

Industrial corporations

Financial Statistics

First quarter 1984

Sociétés industrielles

Statistique financière

Premier trimestre 1984



Data in Many Forms...

Statistics Canada disseminates data in a variety of forms. In addition to publications, both standard and special tabulations are offered on computer print-outs, microfiche and microfilm, and magnetic tapes. Maps and other geographic reference materials are available for some types of data. Direct access to aggregated information is possible through CANSIM, Statistics Canada's machine-readable data base and retrieval system.

How to Obtain More Information

Inquiries about this publication and related statistics or services should be directed to:

Industrial Corporations Section,
Business Finance Division,

Statistics Canada, Ottawa, K1A 0T6 (Telephone: 990-9843) or to the Statistics Canada reference centre in:

St. John's (772-4073)	Sturgeon Falls (753-4888)
Halifax (426-5331)	Winnipeg (949-4020)
Montréal (283-5725)	Regina (359-5405)
Ottawa (990-8116)	Edmonton (420-3027)
Toronto (966-6586)	Vancouver (666-3691)

Toll-free access is provided in all provinces and territories, for users who reside outside the local dialing area of any of the regional reference centres.

Newfoundland and Labrador	Zenith 0-7037
Nova Scotia, New Brunswick and Prince Edward Island	1-800-565-7192
Quebec	1-800-361-2831
Ontario	1-800-268-1151
Manitoba	1-800-282-8006
Saskatchewan	1(112)800-667-3524
Alberta	1-800-222-6400
British Columbia (South and Central)	112-800-663-1551
Yukon and Northern B.C. (area served by NorthwTel Inc.)	Zenith 0-8913
Northwest Territories (area served by NorthwTel Inc.)	Zenith 2-2015

How to Order Publications

This and other Statistics Canada publications may be purchased from local authorized agents and other community bookstores, through the local Statistics Canada offices, or by mail order to Publication Sales and Services, Statistics Canada, Ottawa, K1A 0T6.

Des données sous plusieurs formes...

Statistique Canada diffuse les données sous formes diverses. Outre les publications, des totalisations habituelles et spéciales sont offertes sur imprimés d'ordinateur, sur microfiches et microfilms et sur bandes magnétiques. Des cartes et d'autres documents de référence géographiques sont disponibles pour certaines sortes de données. L'accès direct à des données agrégées est possible par le truchement de CANSIM, la base de données ordiolingue et le système d'extraction de Statistique Canada.

Comment obtenir d'autres renseignements

Toutes demandes de renseignements au sujet de cette publication ou de statistiques et services connexes doivent être adressées à:

Section des sociétés industrielles,
Division des finances des entreprises,

Statistique Canada, Ottawa, K1A 0T6 (téléphone: 990-9843) ou au centre de consultation de Statistique Canada à:

St. John's (772-4073)	Sturgeon Falls (753-4888)
Halifax (426-5331)	Winnipeg (949-4020)
Montréal (283-5725)	Regina (359-5405)
Ottawa (990-8116)	Edmonton (420-3027)
Toronto (966-6586)	Vancouver (666-3691)

Un service d'appel interurbain sans frais est offert, dans toutes les provinces et dans les territoires, aux utilisateurs qui habitent à l'extérieur des zones de communication locale des centres régionaux de consultation.

Terre-Neuve et Labrador	Zénith 0-7037
Nouvelle-Écosse, Nouveau-Brunswick et Île-du-Prince-Édouard	1-800-565-7192
Québec	1-800-361-2831
Ontario	1-800-268-1151
Manitoba	1-800-282-8006
Saskatchewan	1(112)800-667-3524
Alberta	1-800-222-6400
Colombie-Britannique (sud et centrale)	112-800-663-1551
Yukon et nord de la C.-B. (territoire desservi par la NorthwTel Inc.)	Zénith 0-8913
Territoires du Nord-Ouest (territoire desservi par la NorthwTel Inc.)	Zénith 2-2015

Comment commander les publications

On peut se procurer cette publication et les autres publications de Statistique Canada auprès des agents autorisés et des autres librairies locales, par l'entremise des bureaux locaux de Statistique Canada, ou en écrivant à la Section des ventes et de la distribution des publications, Statistique Canada, Ottawa, K1A 0T6.

Statistics Canada

Business Finance Division
Industrial Corporations Section

Industrial corporations

Financial statistics

First quarter 1984

Statistique Canada

Division des finances des entreprises
Section des sociétés industrielles

Sociétés industrielles

Statistique financière

Premier trimestre 1984

Published under the authority of
the Minister of Supply and
Services Canada

Statistics Canada should be credited when
reproducing or quoting any part of this document

© Minister of Supply
and Services Canada 1984

September 1984
5-4403-511

Price: Canada, \$11.10, \$44.40 a year
Other Countries, \$13.30, \$53.25 a year

Catalogue 61-003, Vol. 31, No. 1

ISSN 0380-7525

Ottawa

Publication autorisée par
le ministre des Approvisionnements et
Services Canada

Reproduction ou citation autorisée sous réserve
d'indication de la source: Statistique Canada

© Ministre des Approvisionnements
et Services Canada 1984

Septembre 1984
5-4403-511

Prix: Canada, \$11.10, \$44.40 par année
Autres pays, \$13.30, \$53.25 par année

Catalogue 61-003, vol. 31, n° 1

ISSN 0380-7525

Ottawa

Symbols

The following standard symbols are used in Statistics Canada publications.

- .. figures not available.
- ... figures not appropriate or not applicable.
- nil or zero.
- amount too small to be expressed.
- p preliminary figures.
- r revised figures.
- x confidential to meet secrecy requirements of the Statistics Act.

ACKNOWLEDGEMENT

We gratefully acknowledge the continuing co-operation of the companies whose reports have contributed to the information contained in this publication.

Signes conventionnels

Les signes conventionnels suivants sont employés uniformément dans les publications de Statistique Canada.

- .. nombres indisponibles.
- ... n'ayant pas lieu de figurer.
- néant ou zéro.
- nombres infimes.
- p nombres provisoires.
- r nombres rectifiés.
- x confidentiel en vertu des dispositions de la Loi sur la statistique relatives au secret.

REMERCIEMENTS

Nous tenons à remercier les sociétés dont l'assiduité à produire des déclarations nous a permis de présenter ce bulletin.

Table of Contents

	Page
Current Quarter Highlights	xiii
Graphs	xvii
Technical Notes	xx
Objectives of the Survey	xx
Historical Note	xx
The Universe of Industrial Corporations	xxi
Exclusions	xxii
The Sample of Reporting Units	xxii
Methodology of the Quarterly Survey	xxiii
Stratification of the Quarterly Universe	xxiii
Sample Allocation and Selection	xxiii
Estimation	xxiv
Estimation Techniques	xxiv
Reliability of the Data	xxv
Changes in the Statistical Series	xxvi
Updating the Benchmark Year	xxvii
Calendar Versus Fiscal Quarters	xxx
Base Profit	xxxi
Pro-forma Calculation of Base Profit	xxxii
Base Profit Reconciling Item	xxxiii
Seasonal Adjustment	xxxiii
Relationship of Survey to Other Statistics	
Canada Series	xxxiv
National Income and Expenditure Accounts	xxxiv
Financial Flow Accounts	xxxiv
Annual Financial Statistics Series	xxxv
Annual Capital Expenditures	xxxvii
Industrial Classification	xxxviii
Industrial Classification of TSE 300 Composite Index	xli

Table des matières

	Page
Faits saillants du trimestre courant	xiii
Graphiques	xvii
Notes techniques	xx
Buts du relevé	xx
Note historique	xx
Univers des sociétés industrielles	xxi
Sociétés exclus	xxii
Échantillon des unités déclarantes	xxii
Méthodologie des relevés trimestriels	xxiii
Stratification de l'univers	xxiii
Répartition et constitution de l'échantillon	xxiii
Estimation	xxiv
Techniques d'estimation	xxiv
Fiabilité des données	xxv
Changements apportés aux séries statistiques	xxvi
Modification de l'année de référence	xxvii
Trimestres civils et trimestres financiers	xxx
Bénéfices de base	xxxi
Calcul pro forma des bénéfices de base	xxxii
Postes conciliant les bénéfices de base	xxxiii
Désaisonnalisation des données	xxxiii
Rapport entre ce relevé et d'autres séries statistiques de Statistique Canada	xxxiv
Comptes nationaux-revenus et dépenses	xxxiv
Comptes des flux financiers	xxxiv
Série annuelle de statistique financière	xxxv
Dépenses annuelles en immobilisations	xxxvii
Classification industrielle	xxxviii
Classification par industrie des entreprises figurant dans l'indice composite 300 de la Bourse de Toronto	xli

TABLE OF CONTENTS - Continued

TABLE DES MATIÈRES - suite

Table	Page	Tableau	Page
Total All Industries		Ensemble de toutes les industries	
Companies Having \$10 Million or More of Total Assets		Société dont l'actif total est de \$10 millions ou plus	
1. Balance Sheet - Assets	2	1. Bilan - Actif	2
2. Balance Sheet - Liabilities and Shareholders' Equity	4	2. Bilan - Passif et avoir des actionnaires	4
3. Statement of Income	6	3. État des revenus et dépenses	6
4. Statement of Income (Estimate for Entire Universe of Corporations)	8	4. État des revenus et dépenses (Estimation pour l'univers intégral des corporations)	8
5. Statement of Retained Earnings and Schedule of Investments	10	5. État des bénéfices non répartis et relevé supplémentaire sur les placements	10
Total Mining		Ensemble de l'extraction minière	
Companies Having \$10 million or More of Total Assets		Société dont l'actif total est de \$10 millions ou plus	
6. Balance Sheet - Assets	12	6. Bilan - Actif	12
7. Balance Sheet - Liabilities and Shareholders' Equity	14	7. Bilan - Passif et avoir des actionnaires	14
8. Statement of Income	16	8. État des revenus et dépenses	16
9. Statement of Income (Estimate for Entire Universe of Corporations)	18	9. État des revenus et dépenses (Estimation pour l'univers intégral des corporations)	18
10. Statement of Retained Earnings and Schedule of Investments	20	10. État des bénéfices non répartis et relevé supplémentaire sur les placements	20
Total Manufacturing		Ensemble des industries manufacturières	
Companies Having \$10 Million or More of Total Assets		Société dont l'actif total est de \$10 millions ou plus	
11. Balance Sheet - Assets	22	11. Bilan - Actif	22
12. Balance Sheet - Liabilities and Shareholders' Equity	24	12. Bilan - Passif et avoir des actionnaires	24
13. Statement of Income	26	13. État des revenus et dépenses	26
14. Statement of Income (Estimate for Entire Universe of Corporations)	28	14. État des revenus et dépenses (Estimation pour l'univers intégral des corporations)	28
15. Statement of Retained Earnings and Schedule of Investments	30	15. État des bénéfices non répartis et relevé supplémentaire sur les placements	30
Total Other Industries		Total autres industries	
Companies Having \$10 Million or More of Total Assets		Société dont l'actif total est de \$10 millions ou plus	
16. Balance Sheet - Assets	32	16. Bilan - Actif	32
17. Balance Sheet - Liabilities and Shareholders' Equity	34	17. Bilan - Passif et avoir des actionnaires	34
18. Statement of Income	36	18. État des revenus et dépenses	36
19. Statement of Income (Estimate for Entire Universe of Corporations)	38	19. État des revenus et dépenses (Estimation pour l'univers intégral des corporations)	38
20. Statement of Retained Earnings and Schedule of Investments	40	20. État des bénéfices non répartis et relevé supplémentaire sur les placements	40
Metal Mines Industries		Mines métalliques	
Companies Having \$10 Million or More of Total Assets		Société dont l'actif total est de \$10 millions ou plus	
21. Balance Sheet	42	21. Bilan	42
22. Statement of Income	44	22. État des revenus et dépenses	44
23. Statement of Income (Estimate for Entire Universe of Corporations)	46	23. État des revenus et dépenses (Estimation pour l'univers intégral des corporations)	46

TABLE OF CONTENTS – Continued

TABLE DES MATIÈRES – suite

Table	Page	Tableau	Page
Mineral Fuels Industries		Combustibles minéraux	
Companies Having \$10 Million or More of Total Assets		Société dont l'actif total est de \$10 millions ou plus	
24. Balance Sheet	48	24. Bilan	48
25. Statement of Income	50	25. État des revenus et dépenses	50
26. Statement of Income (Estimate for Entire Universe of Corporations)	52	26. État des revenus et dépenses (Estimation pour l'univers intégral des corporations)	52
Other Mining Industries		Autres mines	
Companies Having \$10 Million or More of Total Assets		Société dont l'actif total est de \$10 millions ou plus	
27. Balance Sheet	54	27. Bilan	54
28. Statement of Income	56	28. État des revenus et dépenses	56
29. Statement of Income (Estimate for Entire Universe of Corporations)	58	29. État des revenus et dépenses (Estimation pour l'univers intégral des corporations)	58
Food Industry		Aliments	
Companies Having \$10 Million or More of Total Assets		Société dont l'actif total est de \$10 millions ou plus	
30. Balance Sheet	60	30. Bilan	60
31. Statement of Income	62	31. État des revenus et dépenses	62
32. Statement of Income (Estimate for Entire Universe of Corporations)	64	32. État des revenus et dépenses (Estimation pour l'univers intégral des corporations)	64
Soft Drink Industry		Boissons gazeuses	
Companies Having \$10 Million or More of Total Assets		Société dont l'actif total est de \$10 millions ou plus	
33. Balance Sheet	66	33. Bilan	66
34. Statement of Income	68	34. État des revenus et dépenses	68
35. Statement of Income (Estimate for Entire Universe of Corporations)	70	35. État des revenus et dépenses (Estimation pour l'univers intégral des corporations)	70
Brewing Industry		Brasseries	
Companies Having \$10 Million or More of Total Assets		Société dont l'actif total est de \$10 millions ou plus	
36. Balance Sheet	72	36. Bilan	72
37. Statement of Income	74	37. État des revenus et dépenses	74
38. Statement of Income (Estimate for Entire Universe of Corporations)	76	38. État des revenus et dépenses (Estimation pour l'univers intégral des corporations)	76
Distilling Industries		Distilleries	
Companies Having \$10 Million or More of Total Assets		Société dont l'actif est de \$10 millions ou plus	
39. Balance Sheet	78	39. Bilan	78
40. Statement of Income	80	40. État des revenus et dépenses	80
41. Statement of Income (Estimate for Entire Universe of Corporations)	82	41. État des revenus et dépenses (Estimation pour l'univers intégral des corporations)	82
Tobacco Products Industries		Tabac	
Companies Having \$10 Million or More of Total Assets		Société dont l'actif total est de \$10 millions ou plus	
42. Balance Sheet	84	42. Bilan	84
43. Statement of Income	86	43. État des revenus et dépenses	86
44. Statement of Income (Estimate for Entire Universe of Corporations)	88	44. État des revenus et dépenses (Estimation pour l'univers intégral des corporations)	88

TABLE OF CONTENTS - Continued

TABLE DES MATIÈRES - suite

Table	Page	Tableau	Page
Rubber Industries		Caoutchouc	
Companies Having \$10 Million or More of Total Assets		Société dont l'actif total est de \$10 millions ou plus	
45. Balance Sheet	90	45. Bilan	90
46. Statement of Income	92	46. État des revenus et dépenses	92
47. Statement of Income (Estimate for Entire Universe of Corporations)	94	47. État des revenus et dépenses (Estimation pour l'univers intégral des corporations)	94
Leather Industries		Cuir	
Companies Having \$10 Million or More of Total Assets		Société dont l'actif total est de \$10 millions ou plus	
48. Balance Sheet	96	48. Bilan	96
49. Statement of Income	98	49. État des revenus et dépenses	98
50. Statement of Income (Estimate for Entire Universe of Corporations)	100	50. État des revenus et dépenses (Estimation pour l'univers intégral des corporations)	100
Textile and Knitting Mills Industries		Textile et bonneterie	
Companies Having \$10 Million or More of Total Assets		Société dont l'actif total est de \$10 millions ou plus	
51. Balance Sheet	102	51. Bilan	102
52. Statement of Income	104	52. État des revenus et dépenses	104
53. Statement of Income (Estimate for Entire Universe of Corporations)	106	53. État des revenus et dépenses (Estimation pour l'univers intégral des corporations)	106
Clothing Industries		Vêtement	
Companies Having \$10 Million or More of Total Assets		Société dont l'actif total est de \$10 millions ou plus	
54. Balance Sheet	108	54. Bilan	108
55. Statement of Income	110	55. État des revenus et dépenses	110
56. Statement of Income (Estimate for Entire Universe of Corporations)	112	56. État des revenus et dépenses (Estimation pour l'univers intégral des corporations)	112
Wood Industries		Bois	
Companies Having \$10 Million or More of Total Assets		Société dont l'actif total est de \$10 millions ou plus	
57. Balance Sheet	114	57. Bilan	114
58. Statement of Income	116	58. État des revenus et dépenses	116
59. Statement of Income (Estimate for Entire Universe of Corporations)	118	59. État des revenus et dépenses (Estimation pour l'univers intégral des corporations)	118
Furniture Industries		Meuble	
Companies Having \$10 Million or More of Total Assets		Société dont l'actif total est de \$10 millions ou plus	
60. Balance Sheet	120	60. Bilan	120
61. Statement of Income	122	61. État des revenus et dépenses	122
62. Statement of Income (Estimate for Entire Universe of Corporations)	124	62. État des revenus et dépenses (Estimation pour l'univers intégral des corporations)	124
Paper and Allied Industries and Forestry		Papier et produits connexes et exploitation forestière	
Companies Having \$10 Million or More of Total Assets		Société dont l'actif total est de \$10 millions ou plus	
63. Balance Sheet	126	63. Bilan	126
64. Statement of Income	128	64. État des revenus et dépenses	128
65. Statement of Income (Estimate for Entire Universe of Corporations)	130	65. État des revenus et dépenses (Estimation pour l'univers intégral des corporations)	130

TABLE OF CONTENTS - Continued

TABLE DES MATIERES - suite

Table	Page	Tableau	Page
Printing, Publishing and Allied Industries		Imprimerie, édition et industries connexes	
Companies Having \$10 Million or More of Total Assets		Société dont l'actif total est de \$10 millions ou plus	
66. Balance Sheet	132	66. Bilan	132
67. Statement of Income	134	67. État des revenus et dépenses	134
68. Statement of Income (Estimate for Entire Universe of Corporations)	136	68. État des revenus et dépenses (Estimation pour l'univers intégral des corporations)	136
Primary Metal Industries		Industrie métallique primaire	
Companies Having \$10 Million or More of Total Assets		Société dont l'actif total est de \$10 millions ou plus	
69. Balance Sheet	138	69. Bilan	138
70. Statement of Income	140	70. État des revenus et dépenses	140
71. Statement of Income (Estimate for Entire Universe of Corporations)	142	71. État des revenus et dépenses (Estimation pour l'univers intégral des corporations)	142
Metal Fabricating Industries		Produits métalliques	
Companies Having \$10 Million or More of Total Assets		Société dont l'actif total est de \$10 millions ou plus	
72. Balance Sheet	144	72. Bilan	144
73. Statement of Income	146	73. État des revenus et dépenses	146
74. Statement of Income (Estimate for Entire Universe of Corporations)	148	74. État des revenus et dépenses (Estimation pour l'univers intégral des corporations)	148
Machinery Industries		Machinerie	
Companies Having \$10 Million or More of Total Assets		Société dont l'actif total est de \$10 millions ou plus	
75. Balance Sheet	150	75. Bilan	150
76. Statement of Income	152	76. État des revenus et dépenses	152
77. Statement of Income (Estimate for Entire Universe of Corporations)	154	77. État des revenus et dépenses (Estimation pour l'univers intégral des corporations)	154
Transportation Equipment Industries		Matériel de transport	
Companies Having \$10 Million or More of Total Assets		Société dont l'actif total est de \$10 millions ou plus	
78. Balance Sheet	156	78. Bilan	156
79. Statement of Income	158	79. État des revenus et dépenses	158
80. Statement of Income (Estimate for Entire Universe of Corporations)	160	80. État des revenus et dépenses (Estimation pour l'univers intégral des corporations)	160
Electrical Products Industries		Produits électriques	
Companies Having \$10 Million or More of Total Assets		Société dont l'actif total est de \$10 millions ou plus	
81. Balance Sheet	162	81. Bilan	162
82. Statement of Income	164	82. État des revenus et dépenses	164
83. Statement of Income (Estimate for Entire Universe of Corporations)	166	83. État des revenus et dépenses (Estimation pour l'univers intégral des corporations)	166
Non-metallic Mineral Products Industries		Produits minéraux non métalliques	
Companies Having \$10 Million or More of Total Assets		Société dont l'actif total est de \$10 millions ou plus	
84. Balance Sheet	168	84. Bilan	168
85. Statement of Income	170	85. État des revenus et dépenses	170
86. Statement of Income (Estimate for Entire Universe of Corporations)	172	86. État des revenus et dépenses (Estimation pour l'univers intégral des corporations)	172

TABLE OF CONTENTS - Continued

TABLE DES MATIERES - suite

	Page		Page
Table		Tableau	
Petroleum and Coal Products Industries			
Companies Having \$10 Million or More of Total Assets			
87. Balance Sheet	174	87. Bilan	174
88. Statement of Income	176	88. État des revenus et dépenses	176
89. Statement of Income (Estimate for Entire Universe of Corporations)	178	89. État des revenus et dépenses (Estimation pour l'univers intégral des corporations)	178
Chemical and Chemical Products Industries			
Companies Having \$10 Million or More of Total Assets			
90. Balance Sheet	180	90. Bilan	180
91. Statement of Income	182	91. État des revenus et dépenses	182
92. Statement of Income (Estimate for Entire Universe of Corporations)	184	92. État des revenus et dépenses (Estimation pour l'univers intégral des corporations)	184
Other Manufacturing Industries			
Companies Having \$10 Million or More of Total Assets			
93. Balance Sheet	186	93. Bilan	186
94. Statement of Income	188	94. État des revenus et dépenses	188
95. Statement of Income (Estimate for Entire Universe of Corporations)	190	95. État des revenus et dépenses (Estimation pour l'univers intégral des corporations)	190
Construction Industries			
Companies Having \$10 Million or More of Total Assets			
96. Balance Sheet	192	96. Bilan	192
97. Statement of Income	194	97. État des revenus et dépenses	194
98. Statement of Income (Estimate for Entire Universe of Corporations)	196	98. État des revenus et dépenses (Estimation pour l'univers intégral des corporations)	196
Pipelines Industry			
Companies Having \$10 Million or More of Total Assets			
99. Balance Sheet	198	99. Bilan	198
100. Statement of Income	200	100. État des revenus et dépenses	200
101. Statement of Income (Estimate for Entire Universe of Corporations)	202	101. État des revenus et dépenses (Estimation pour l'univers intégral des corporations)	202
Transportation Industries			
Companies Having \$10 Million or More of Total Assets			
102. Balance Sheet	204	102. Bilan	204
103. Statement of Income	206	103. État des revenus et dépenses	206
104. Statement of Income (Estimate for Entire Universe of Corporations)	208	104. État des revenus et dépenses (Estimation pour l'univers intégral des corporations)	208
Storage Industries			
Companies Having \$10 Million or More of Total Assets			
105. Balance Sheet	210	105. Bilan	210
106. Statement of Income	212	106. État des revenus et dépenses	212
107. Statement of Income (Estimate for Entire Universe of Corporations)	214	107. État des revenus et dépenses (Estimation pour l'univers intégral des corporations)	214

TABLE OF CONTENTS – Continued

Table	Page
Communication Industries	
Companies Having \$10 Million or More of Total Assets	
108. Balance Sheet	216
109. Statement of Income	218
110. Statement of Income (Estimate for Entire Universe of Corporations)	220
Electrical Power and Water Utilities Industries	
Companies Having \$10 Million or More of Total Assets	
111. Balance Sheet	222
112. Statement of Income	224
113. Statement of Income (Estimate for Entire Universe of Corporations)	226
Gas Distribution	
Companies Having \$10 Million or More of Total Assets	
114. Balance Sheet	228
115. Statement of Income	230
116. Statement of Income (Estimate for Entire Universe of Corporations)	232
Wholesale Petroleum Products Industries	
Companies Having \$10 Million or More of Total Assets	
117. Balance Sheet	234
118. Statement of Income	236
119. Statement of Income (Estimate for Entire Universe of Corporations)	238
Wholesale Food Industry	
Companies Having \$10 Million or More of Total Assets	
120. Balance Sheet	240
121. Statement of Income	242
122. Statement of Income (Estimate for Entire Universe of Corporations)	244
Wholesale Motor Vehicles and Accessories Industry	
Companies Having \$10 Million or More of Total Assets	
123. Balance Sheet	246
124. Statement of Income	248
125. Statement of Income (Estimate for Entire Universe of Corporations)	250
Wholesale Machinery and Equipment Industry	
Companies Having \$10 Million or More of Total Assets	
126. Balance Sheet	252
127. Statement of Income	254
128. Statement of Income (Estimate for Entire Universe of Corporations)	256

TABLE DES MATIÈRES – suite

Tableau	Page
Communications	
Société dont l'actif total est de \$10 millions ou plus	
108. Bilan	216
109. État des revenus et dépenses	218
110. État des revenus et dépenses (Estimation pour l'univers intégral des corporations)	220
Électricité et eau	
Société dont l'actif total est de \$10 millions ou plus	
111. Bilan	222
112. État des revenus et dépenses	224
113. État des revenus et dépenses (Estimation pour l'univers intégral des corporations)	226
Distribution du gaz	
Société dont l'actif total est de \$10 millions ou plus	
114. Bilan	228
115. État des revenus et dépenses	230
116. État des revenus et dépenses (Estimation pour l'univers intégral des corporations)	232
Commerce de gros des dérivés du pétrole	
Société dont l'actif total est de \$10 millions ou plus	
117. Bilan	234
118. État des revenus et dépenses	236
119. État des revenus et dépenses (Estimation pour l'univers intégral des corporations)	238
Commerce de gros des aliments	
Société dont l'actif total est de \$10 millions ou plus	
120. Bilan	240
121. État des revenus et dépenses	242
122. État des revenus et dépenses (Estimation pour l'univers intégral des corporations)	244
Commerce de gros de véhicules automobiles et accessoires	
Société dont l'actif total est de \$10 millions ou plus	
123. Bilan	246
124. État des revenus et dépenses	248
125. État des revenus et dépenses (Estimation pour l'univers intégral des corporations)	250
Commerce de gros de machines et de matériel	
Société dont l'actif total est de \$10 millions ou plus	
126. Bilan	252
127. État des revenus et dépenses	254
128. État des revenus et dépenses (Estimation pour l'univers intégral des corporations)	256

TABLE OF CONTENTS – Continued

TABLE DES MATIÈRES – suite

Table	Page	Tableau	Page
Wholesale Lumber and Building Products Industry		Commerce de gros du bois d'oeuvre et des matériaux de construction	
Companies Having \$10 Million or More of Total Assets		Société dont l'actif total est de \$10 millions ou plus	
129. Balance Sheet	258	129. Bilan	258
130. Statement of Income	260	130. État des revenus et dépenses	260
131. Statement of Income (Estimate for Entire Universe of Corporations)	262	131. État des revenus et dépenses (Estimation pour l'univers intégral des corporations)	262
Other Wholesale Industries		Autre commerce de gros	
Companies Having \$10 Million or More of Total Assets		Société dont l'actif total est de \$10 millions ou plus	
132. Balance Sheet	264	132. Bilan	264
133. Statement of Income	266	133. État des revenus et dépenses	266
134. Statement of Income (Estimate for Entire Universe of Corporations)	268	134. État des revenus et dépenses (Estimation pour l'univers intégral des corporations)	268
Retail Food Industry		Magasins d'alimentation	
Companies Having \$10 Million or More of Total Assets		Société dont l'actif total est de \$10 millions ou plus	
135. Balance Sheet	270	135. Bilan	270
126. Statement of Income	272	136. État des revenus et dépenses	272
137. Statement of Income (Estimate for Entire Universe of Corporations)	274	137. État des revenus et dépenses (Estimation pour l'univers intégral des corporations)	274
Retail Department Stores Industries		Grands magasins	
Companies Having \$10 Million or More of Total Assets		Société dont l'actif total est de \$10 millions ou plus	
138. Balance Sheet	276	138. Bilan	276
139. Statement of Income	278	139. État des revenus et dépenses	278
140. Statement of Income (Estimate for Entire Universe of Corporations)	280	140. État des revenus et dépenses (Estimation pour l'univers intégral des corporations)	280
Retail Motor Vehicle Dealers Industry		Distributeurs de véhicules automobiles	
Companies Having \$10 Million or More of Total Assets		Société dont l'actif total est de \$10 millions ou plus	
141. Balance Sheet	282	141. Bilan	282
142. Statement of Income	284	142. État des revenus et dépenses	284
143. Statement of Income (Estimate for Entire Universe of Corporations)	286	143. État des revenus et dépenses (Estimation pour l'univers intégral des corporations)	286
Other Retail Industries		Autre commerce de détail	
Companies Having \$10 Million or More of Total Assets		Société dont l'actif total est de \$10 millions ou plus	
144. Balance Sheet	288	144. Bilan	288
145. Statement of Income	290	145. État des revenus et dépenses	290
146. Statement of Income (Estimate for Entire Universe of Corporations)	292	146. État des revenus et dépenses (Estimation pour l'univers intégral des corporations)	292
Real Estate Rentals Industry		Sociétés de location	
Companies Having \$10 Million or More of Total Assets		Société dont l'actif total est de \$10 millions ou plus	
147. Balance Sheet	294	147. Bilan	294
148. Statement of Income	296	148. État des revenus et dépenses	296
149. Statement of Income (Estimate for Entire Universe of Corporations)	298	149. État des revenus et dépenses (Estimation pour l'univers intégral des corporations)	298

TABLE OF CONTENTS – Concluded

TABLE DES MATIÈRES – fin

	Page		Page
Table		Tableau	
Real Estate Developers Industry		Société d'aménagement immobilier	
Companies Having \$10 Million or More of Total Assets		Société dont l'actif total est de \$10 millions ou plus	
150. Balance Sheet	300	150. Bilan	300
151. Statement of Income	302	151. État des revenus et dépenses	302
152. Statement of Income (Estimate for Entire Universe of Corporations)	304	152. État des revenus et dépenses (Estimation pour l'univers intégral des corporations)	304
Hotel and Restaurant Industries		Hôtellerie et restauration	
Companies Having \$10 Million or More of Total Assets		Société dont l'actif total est de \$10 millions ou plus	
153. Balance Sheet	306	153. Bilan	306
154. Statement of Income	308	154. État des revenus et dépenses	308
155. Statement of Income (Estimate for Entire Universe of Corporations)	310	155. État des revenus et dépenses (Estimation pour l'univers intégral des corporations)	310
Services to Business Management Industries		Services à la direction des entreprises	
Companies Having \$10 Million or More of Total Assets		Société dont l'actif total est de \$10 millions ou plus	
156. Balance Sheet	312	156. Bilan	312
157. Statement of Income	314	157. État des revenus et dépenses	314
158. Statement of Income (Estimate for Entire Universe of Corporations)	316	158. État des revenus et dépenses (Estimation pour l'univers intégral des corporations)	316
Other Services Industries		Autres services	
Companies Having \$10 Million or More of Total Assets		Société dont l'actif total est de \$10 millions ou plus	
159. Balance Sheet	318	159. Bilan	318
160. Statement of Income	320	160. État des revenus et dépenses	320
161. Statement of Income (Estimate for Entire Universe of Corporations)	322	161. État des revenus et dépenses (Estimation pour l'univers intégral des corporations)	322
Selected List of Publications	328	Choix de publications	328

CURRENT QUARTER HIGHLIGHTS

Industrial Corporations, First Quarter 1984

Final first quarter 1984 data show seasonally adjusted pre-tax profits of Canadian industrial corporations rose 3.3% from the fourth quarter of 1983 to \$8.4 billion, following a 6.7% increase in the preceding quarter. This marks the second consecutive quarter of decelerated growth in corporate profits, as the increases for the first three quarters of 1983 were 20.2%, 13.5% and 15.6%. However, the current level of pre-tax profits, despite the slowdown in growth, is at its highest level since the second quarter 1981 total of \$8.7 billion, although still below the \$9.3 billion recorded in the first quarter of 1980.

On a year-over-year basis, pre-tax profits increased 46.1% to \$8.3 billion currently from \$5.7 billion in the first quarter of 1983, spurred by a 14.3% increase in sales.

Balance sheet data (available for corporations with assets exceeding \$10 million) show that long-term corporate liquidity, as measured by long-term debt (excluding affiliated debt) to equity, continued to improve. This ratio, which indicates the extent to which corporations make use of borrowed funds compared to shareholders' equity, stood at 53.6% in the first quarter of 1984, compared to the 57.9% high of the fourth quarter of 1982 and 54.5% last quarter. Over the past year, corporations have relied heavily on equity financing rather than debt financing as borne out by the \$10.9 billion increase in shareholders' equity for the period compared to the \$1.8 billion increase in long-term debt.

The working capital ratio - an indicator of short-term liquidity - at 1.44 times remained basically flat for the eighth quarter in a row. The actual level of working capital rose to \$35.6 billion currently from the recessionary \$30.7 billion of the fourth quarter of 1982, and last quarter's \$33.9 billion.

Dividends paid by corporations in the first quarter of 1984 totalled \$1,637 million, up from \$1,333 million a year earlier, but down from the traditionally high fourth quarter figure of \$2,225 million. The dividend coverage ratio (dividends to net profit) declined to 45.0% currently from 58.5% in the first quarter of 1983.

Sector and Industry Highlights (Seasonally Adjusted Data)

In the **mining sector**, seasonally adjusted profits before taxes and extraordinary items increased \$90 million

FAITS SAILLANTS DU TRIMESTRE COURANT

Sociétés industrielles, Premier trimestre de 1984

Selon les résultats finals de l'enquête sur le premier trimestre de 1984, les bénéfices désaisonnalisés avant impôts au premier trimestre de 1984 augmentent de 3.3% par rapport au trimestre précédent pour s'établir à \$8.4 milliards, après avoir progressé de 6.7% au cours du dernier trimestre de 1983. Il s'agit du deuxième trimestre consécutif caractérisé par une croissance moins fortes des bénéfices des sociétés, les augmentations des trois premiers trimestres de 1983 s'élevant à 20.2%, 13.5% et 15.6% respectivement. Comme l'illustrent les données provisoires, malgré le ralentissement actuel de la croissance, le niveau actuel des bénéfices avant impôts est le plus élevé depuis le deuxième trimestre de 1981, lorsqu'il était de \$8.7 milliards. Toutefois, il est encore inférieur au niveau de \$9.3 milliards observé au premier trimestre de 1980.

Sur une base annuelle, les bénéfices avant impôts augmentent de 46.1% pour se fixer à \$8.3 milliards comparativement à \$5.7 milliards pour le premier trimestre de 1983. Cette performance est attribuable à un accroissement des ventes de 14.3%.

Les données relatives au bilan, que l'on peut obtenir au regard des sociétés dont l'actif dépasse \$10 millions, indiquent que la liquidité à long terme des sociétés, telle qu'elle est mesurée selon le ratio d'endettement à long terme (à l'exception de l'endettement des sociétés affiliées), continue de s'améliorer. Ce ratio, qui indique dans quelle mesure les sociétés utilisent des fonds empruntés par rapport aux fonds propres des actionnaires, s'est fixé à 53.6% au premier trimestre de 1984, comparativement au sommet récent de 57.9% enregistré au quatrième trimestre de 1982 et à celui de 54.5% du précédent. L'an dernier, les sociétés ont utilisé de façon intensive le financement par actions plutôt que le financement obligatoire, comme en témoigne l'augmentation de \$10.9 milliards des fonds propres des actionnaires, contre \$1.8 milliards pour l'endettement à long terme pour cette période.

Le ratio du fonds de roulement, qui agit comme indicateur de la liquidité à court terme, est demeuré essentiellement inchangé pour un huitième trimestre consécutif à 1.44. Le niveau réel du fonds de roulement est passé du chiffre de \$30.7 milliards, enregistré au cours du quatrième trimestre de 1982 - marqué par la récession, et de \$33.9 milliards le trimestre précédent, à \$35.6 milliards actuellement.

Au cours du premier trimestre de 1984, les sociétés ont payé des dividendes qui se sont élevés à \$1,637 millions, contre \$1,333 millions un an plus tôt. Cependant, ce montant est inférieur à celui de \$2,225 millions payé par les sociétés au cours du quatrième trimestre de 1983, qui est habituellement élevé. Le ratio de couverture des dividendes (dividendes par rapport aux bénéfices nets) est passé de 58.5% au cours du premier trimestre de 1983 à 45% actuellement.

Faits saillants par secteur et branche d'activité (Données désaisonnalisées)

Dans le **secteur minier**, les bénéfices désaisonnalisés avant impôts et postes extraordinaires enregistrent une augmentation

TABLE A. Highlights

TABLEAU A. Points saillants

	Sales		Net income before taxes and extraordinary items		Net income after taxes and extraordinary items	
	Ventes		Bénéfice net avant impôts et pertes ou profits exceptionnels		Bénéfice net après impôts et pertes ou profits exceptionnels	
	Not seasonally adjusted	Seasonally adjusted(1)	Not seasonally adjusted	Seasonally adjusted(1)	Not seasonally adjusted	Seasonally adjusted(1)
	Non désaisonnalisés	Désaisonnalisés(1)	Non désaisonnalisés	Désaisonnalisés(1)	Non désaisonnalisés	Désaisonnalisés(1)
	millions of dollars - millions de dollars					
All industries - Ensemble des industries:						
1st quarter - 1984 - 1er trimestre	145,633	148,748	8,255	8,444	4,547	4,737
4th quarter - 1983 - 4ième trimestre	-	143,809	-	8,176	-	3,553
1st quarter - 1983 - 1er trimestre	127,414	-	5,651	-	2,931	-
Mining industries - Extractions minières:						
1st quarter - 1984 - 1er trimestre	8,177	8,057	1,751	1,656	621	620
4th quarter - 1983 - 4ième trimestre	-	7,645	-	1,566	-	- 338
1st quarter - 1983 - 1er trimestre	7,003	-	1,381	-	538	-
Manufacturing industries - Industries manufacturières:						
1st quarter - 1984 - 1er trimestre	60,462	62,250	3,482	3,739	1,987	2,193
4th quarter - 1983 - 4ième trimestre	-	59,946	-	3,683	-	2,228
1st quarter - 1983 - 1er trimestre	51,907	-	1,768	-	888	-
Other industries - Autres industries:						
1st quarter - 1984 - 1er trimestre	76,994	78,441	3,022	3,049	1,939	1,924
4th quarter - 1983 - 4ième trimestre	-	76,218	-	2,927	-	1,663
1st quarter - 1983 - 1er trimestre	68,504	-	2,502	-	1,505	-

(1) Seasonally adjusted at quarterly rates.

(1) Données désaisonnalisées selon le taux trimestriel.

TABLE B. Industries Showing the Largest Quarter to Quarter Changes Pre-tax Profits, Fourth Quarter 1983 to First Quarter 1984

TABLEAU B. Branches d'activité accusant la plus forte variation d'un trimestre sur l'autre des bénéfices, avant impôts, quatrième trimestre 1983 au premier trimestre 1984

(Seasonally Adjusted - Désaisonnalisées)

	Net income before income taxes and extraordinary items			Net income after income taxes and extraordinary items		
	Revenu net avant impôts sur le revenu et postes extraordinaires			Revenu net après impôts sur le revenu et postes extraordinaires		
	4th quarter 1983	1st quarter 1984	Change	4th quarter 1983	1st quarter 1984	Change
	4ième trimestre 1983	1er trimestre 1984	Variation	4ième trimestre 1983	1er trimestre 1984	Variation
	millions of dollars - millions de dollars					
Increases - Augmentations:						
1. Transportation equipment - Matériel de transport	770	931	+ 161	539	631	+ 92
2. Metal mining - Mines métalliques	143	213	+ 70	121	127	+ 6
3. Wholesale industrial machinery - Commerce de gros de machine	39	101	+ 82	7	65	+ 58
4. Petroleum and coal - Produits du pétrole et du charbon	950	1,007	+ 57	309	377	+ 68
5. Services to business management - Services à la direction des entreprises	306	361	+ 55	191	204	+ 13
6. Gas distribution - Distribution du gaz	105	156	+ 51	52	85	+ 33
Decreases - Diminutions:						
1. Electrical products - Produits électriques	258	164	- 94	175	118	- 57
2. Paper - Papier	106	43	- 63	81	45	- 16
Sub total - Total partiel	2,677	2,976	+ 299	1,455	1,652	+ 197
All other industries - Toutes autres branches d'activité	5,499	5,468	- 31	2,098	3,085	+ 987
Total all industries - Total, toutes les branches d'activité	8,178	8,444	+ 266	3,553	4,737	+ 184

quarter-to-quarter to total \$1,656 million, while net income rose to \$620 million profit from a loss of \$338 million. This large change is caused by extraordinary losses reported in the mineral fuels industry in the fourth quarter of 1983.

Metal mining industry pre-tax profits increased to \$213 million currently from \$143 million in the fourth quarter of 1983, prompted by a 2.5% quarterly increase in sales.

In the **manufacturing sector**, pre-tax profits rose \$56 million to \$3,739 million in the first quarter of 1984. Net profits declined slightly, dropping \$35 million to a level of \$2,193 million currently. These profits figures were generated on a 3.8% quarterly increase in sales. Leading the way were the transportation equipment and petroleum and coal industries, while the electrical products and paper industries posted significant pre-tax profit declines.

Transportation equipment industry sales increased 15.7% over the last quarter - illustrating the continued strength of the automobile sector. Pre-tax profits rose to \$931 million from \$770 million, representing the largest quarter-to-quarter increase of the 44 industries. Exports of transportation equipment were again strong.

Petroleum and coal industry profits before taxes and extraordinary items were up \$57 million to a current figure of \$1,007 million from last quarter's \$950 million. Sales of this industry increased 3.2% quarter-to-quarter to \$8,250 million. Solid demand for natural gas has helped results in both the mineral fuels and petroleum and coal industries.

The **electrical products** industry experienced a \$94 million decline in pre-tax profits, dropping to \$164 million from \$258 million. Although sales of this industry posted a marginal 0.6% quarterly increase, higher operating expenses eroded the quarter's profits.

Paper industry pre-tax profits dropped substantially to \$43 million in the first quarter of 1984 from \$106 million last quarter, in spite of a slight increase in sales. Labour disruptions in British Columbia affected first quarter results of both the wood and paper industries.

In the **trade and services sector**, profits before taxes and extraordinary items posted a \$122 million increase from last quarter to \$3,049 million in the first quarter of 1984. Net profit of the sector jumped \$261 million over last quarter to \$1,924 million currently, partly caused by prior quarter extraordinary asset writeoffs in the pipeline industry. Sales in the trade and services sector increased 2.9% in the quarter.

trimestrielle de \$90 millions pour se fixer à \$1,656 millions tandis que le revenu net passe d'une perte de \$338 millions à un bénéfice de \$620 millions. Ce changement important est attribuable aux pertes extraordinaires déclarées dans la branche des combustibles minéraux au cours du quatrième trimestre de 1983.

Dans le secteur des **mines métalliques**, les bénéfices avant impôts passent de \$143 millions au quatrième trimestre de 1983 à \$213 millions. Cette hausse est attribuable à une augmentation trimestrielle des ventes de 2.5%.

Dans le **secteur de la fabrication**, les bénéfices avant impôts augmentent de \$56 millions pour s'établir à \$3,739 millions au premier trimestre de 1984. Les bénéfices nets se replient légèrement de \$35 millions pour se fixer à \$2,193 millions. Ces bénéfices ont été réalisés grâce à une augmentation trimestrielle des ventes de 3.8%. Les principales branches d'activité à enregistrer un accroissement sont celles du matériel de transport et du pétrole et du charbon, alors que la branche des produits électriques et celle du papier accusent des baisses importantes de leurs bénéfices avant impôts.

Les ventes de la **branche du matériel de transport** se sont accrues de 15.7% depuis le dernier trimestre, ce qui témoigne de la fermeté continue de l'industrie automobile. Les bénéfices avant impôts passent de \$770 millions à \$931 millions. Il s'agit de la plus forte hausse trimestrielle des 44 branches d'activité. Les exportations de matériel de transport ont encore une fois été vigoureuses.

La branche du **pétrole et du charbon** enregistre une hausse de \$57 millions au titre des bénéfices avant impôts et postes extraordinaires, qui passent ainsi de \$950 millions à \$1,007 millions. Les ventes de cette branche progressent de 3.2% pour s'établir à \$8,250 millions. La demande vigoureuse de gaz naturel a permis d'améliorer les résultats des branches des combustibles minéraux et du pétrole et du charbon.

La branche des **produits électriques** accuse une baisse de \$94 millions des bénéfices avant impôts, ceux-ci tombant de \$258 millions à \$164 millions. Bien que les ventes de cette branche aient augmenté légèrement (+0.6%) par rapport au trimestre précédent, l'accroissement des dépenses d'exploitation a érodé les bénéfices du trimestre.

Dans la **branche du papier**, les bénéfices avant impôts baissent fortement, passant de \$106 millions au trimestre précédent à \$43 millions pour le premier trimestre de 1984, malgré une légère hausse des ventes. Les conflits de travail en Colombie-Britannique ont influé sur les résultats du premier trimestre à la fois dans l'industrie du bois et dans celle du papier.

Dans le **secteur du commerce et des services**, les bénéfices avant impôts et postes extraordinaires font ressortir une hausse de \$122 millions par rapport au trimestre précédent et s'établissent à \$3,049 millions au cours du premier trimestre de 1984. Les bénéfices nets de ce secteur ont augmenté de \$261 millions par rapport au dernier trimestre pour se fixer à \$1,924 millions, en partie en raison d'amortissements extraordinaires d'actifs au quatrième trimestre de 1983 dans le secteur des pipelines. Au cours du trimestre, les ventes dans le secteur du commerce et des services ont augmenté de 2.9%.

Industrial Corporation Sector Seasonally Adjusted Quarterly Sales, 1975-1984

Secteur des sociétés industrielles, ventes trimestrielles désaisonnalisées, 1975-1984

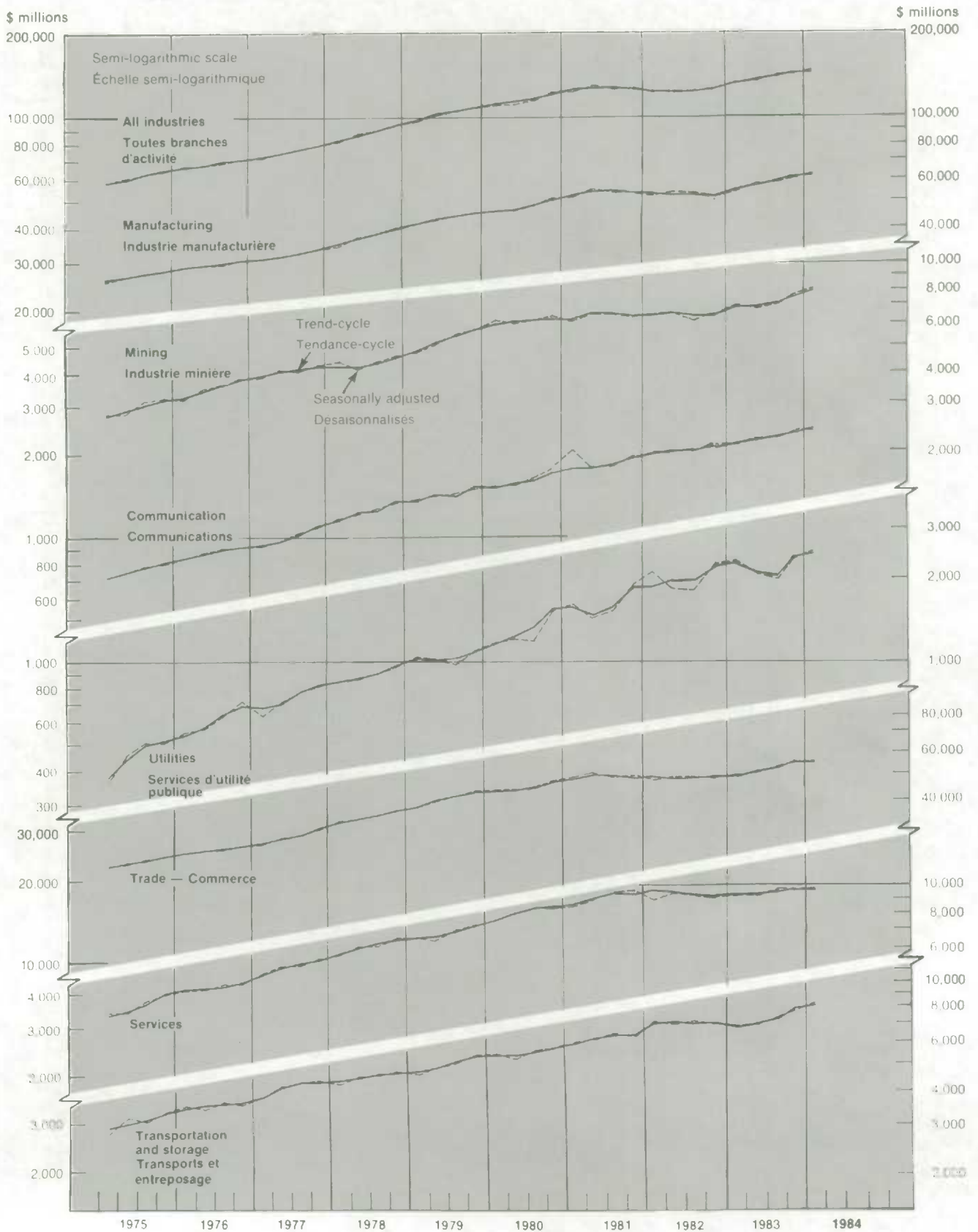

Industrial Corporation Sector Seasonally Adjusted Quarterly Profits After Taxes, 1975-1984

Secteur des sociétés industrielles, bénéfices trimestriels désaisonnalisés après taxes, 1975-1984

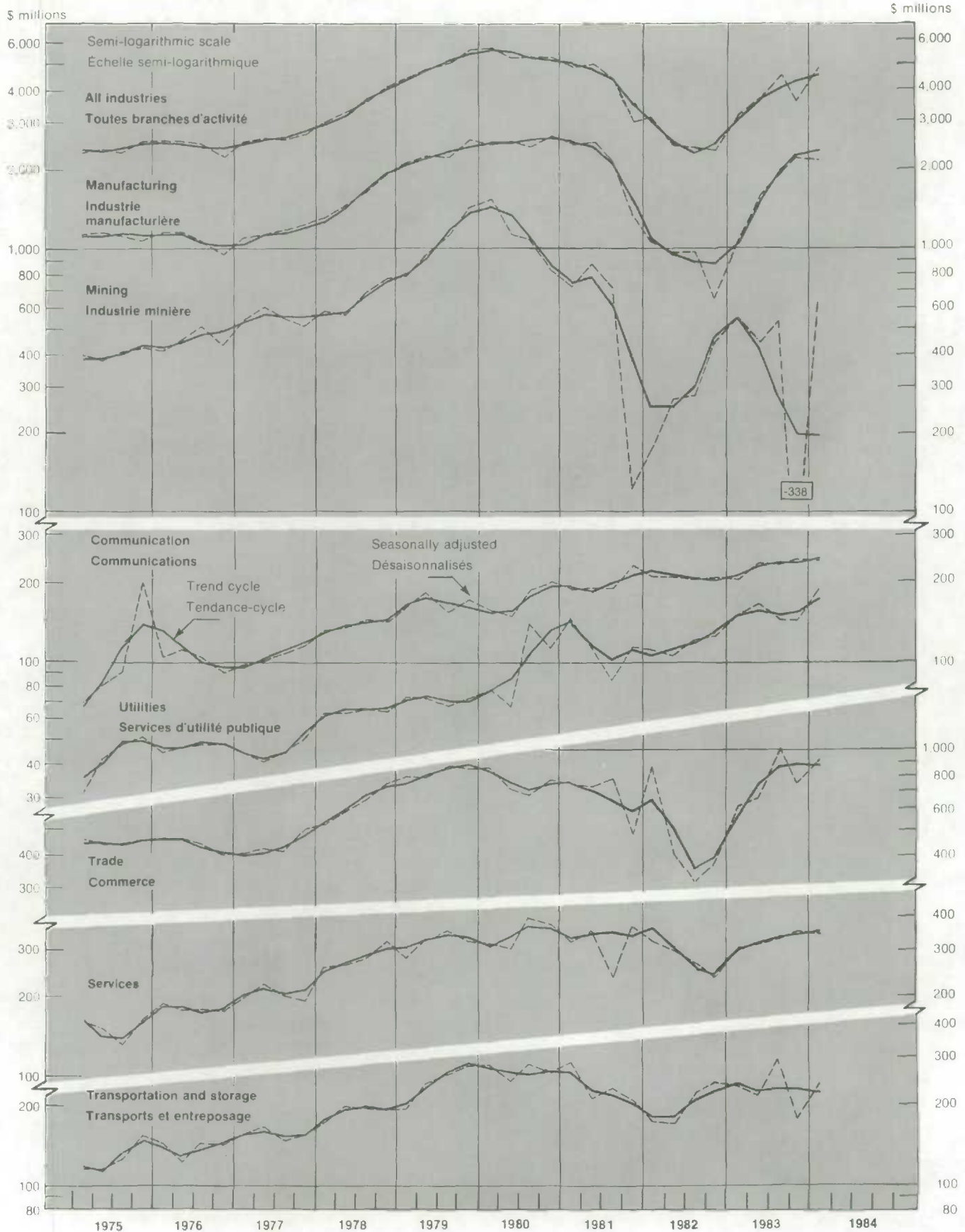

**Industrial Corporation Sector Index of Net Profit and Sales, all Industries,
Compared to Gross National Product, 1966-1984**

**Secteur des sociétés industrielles, indice des bénéfices nets et des ventes,
toutes branches d'activité, comparé au produit national brut, 1966-1984**

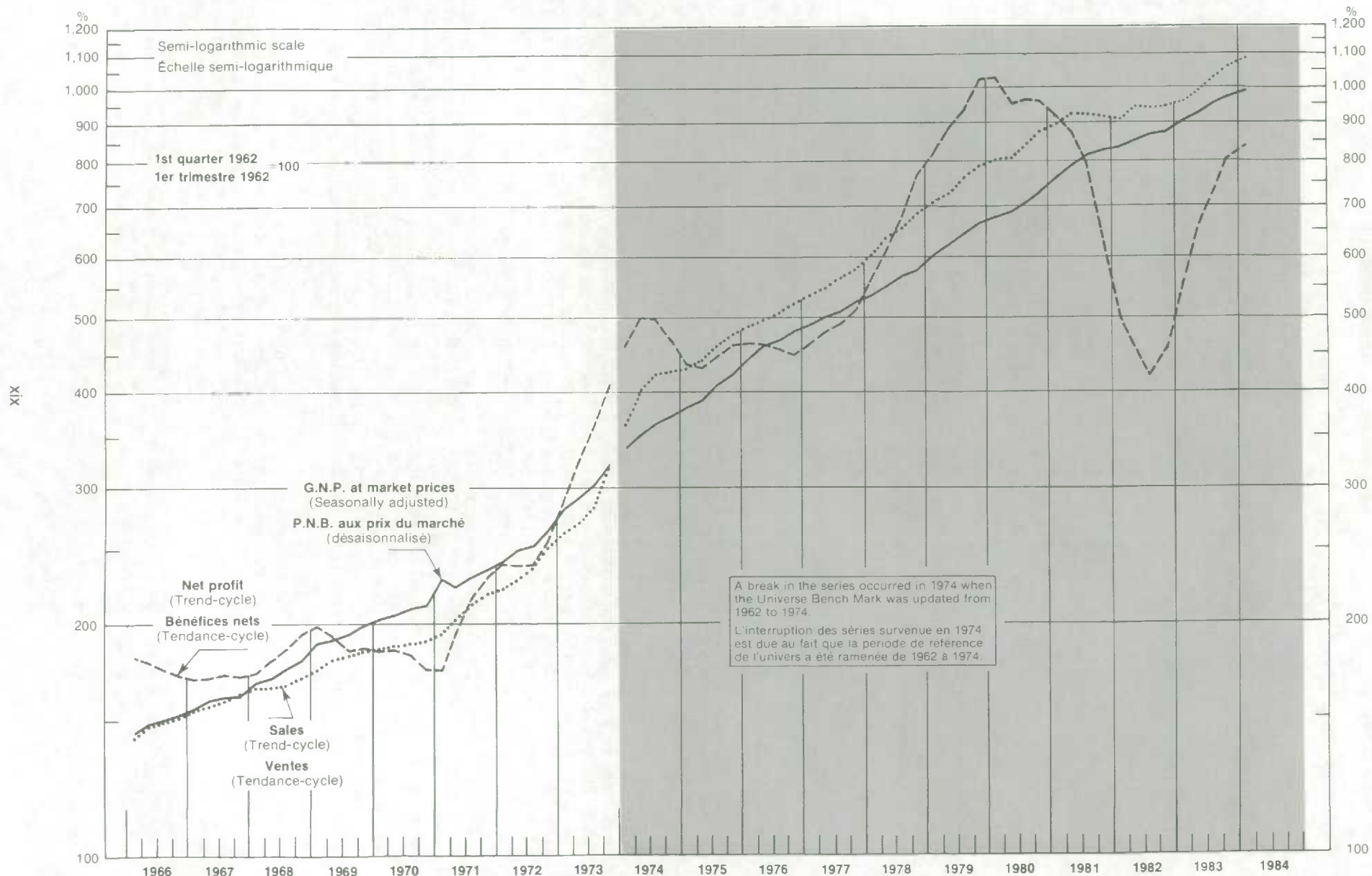

TECHNICAL NOTES

Objectives of the Survey

This report focuses on the financial position and financial operations of industrial corporations operating in Canada. It enables the reader to make comparisons and analyze trends by industry groupings of the financial transactions reflected on the balance sheet, and statements of income, retained earnings, investments and capital expenditures. To provide a better basis for analysis of trend and cyclical movements, certain items are also shown seasonally adjusted.¹

Statistics included in this publication are derived from a quarterly survey of financial statements. The aggregated survey data are also used to provide quarterly estimates of corporate profits before taxes and capital consumption for the non-financial private corporate sector which are included in the National Income and Expenditure Accounts.² Furthermore, the balance sheet data are used to calculate financial flows for Sector III (non-financial private corporations) included in the Financial Flow Accounts publication.³

Historical Note

The quarterly survey of corporation profits was initiated in 1951 by Statistics Canada (formerly the Dominion Bureau of Statistics) in response to the need for up-to-date estimates of profits for use in the quarterly estimates of Gross National Products in the Canadian System of National Accounts (CSNA). (In collecting data for 1951, comparative statistics for the previous year were also surveyed and included in the first edition of the publication.)

Quarterly financial statistics were first published in March 1955; the initial report contained income statement data representing 15 broad industrial groups for the consecutive quarters from first quarter 1950 to third quarter 1954. The predecessor to the present report was entitled *Quarterly Corporation Profits* (Catalogue 6603-501).

The number of published industrial groupings was increased over the years to the 25 which had been published from 1962 until 1978. In the first quarter 1979 edition, data for these 25 industries were disaggregated into 44 and data for three more industries were added (construction, real estate rentals and developers), bringing the total number of published industries to 47. The figures for these 47 industries were published retroactive to the first quarter of 1977.

In 1962, the survey was expanded to include balance sheet data and a more detailed income statement. At the same time, the universe base year was updated to 1962, and a new sample of approximately 4,000 corporations was selected which was representative of the updated

¹ See detailed description "Seasonally Adjusted Data".

² *National Income and Expenditure Accounts*, Statistics Canada, Catalogue 13-001, Quarterly.

³ *Financial Flow Accounts*, Statistics Canada, Catalogue 13-002, Quarterly.

NOTES TECHNIQUES

Buts du relevé

Cette publication s'intéresse aux opérations et à la situation financières des sociétés industrielles en activité au Canada. Elle permet à l'utilisateur de faire des comparaisons et d'analyser les tendances, selon les branches d'activité économique, des opérations financières que présentent le bilan ainsi que les états des revenus et dépenses, des bénéfices non répartis, des placements et des dépenses en immobilisations. Pour de meilleurs points de comparaison, certains postes sont également désaisonnalisés¹.

Les statistiques publiées ici proviennent d'un relevé trimestriel des états financiers. Les données servent également à estimer par trimestre, les bénéfices avant impôt et les provisions pour consommation de capital des sociétés non financières du secteur privé prises en compte dans les Comptes nationaux des revenus et des dépenses². Les données du bilan interviennent dans le calcul des flux financiers du troisième secteur (sociétés privées non financières) dont fait état la publication intitulée Comptes des flux financiers³.

Note historique

Le relevé trimestriel des bénéfices des sociétés a été entrepris en 1951 par Statistique Canada (appelé auparavant Bureau fédéral de la statistique) en réponse aux besoins en estimations récentes des bénéfices pour les chiffres trimestriels du produit national brut dans le Système canadien de la comptabilité nationale (SCCN). (En recueillant les données pour 1951, on a également recueilli des statistiques de l'année précédente à des fins de comparaison et on les a incluses dans le premier numéro du bulletin.)

Les statistiques financières trimestrielles ont été publiées pour la première fois en mars 1955; le premier bulletin présentait des données sur les états des revenus et des dépenses de 15 groupes d'industries pour chaque trimestre situé entre le premier trimestre de 1950 et le troisième trimestre de 1954. La publication qui a fait place à celle-ci s'appelait *Quarterly Corporation Profits* (n° 6603-501 au catalogue).

Le nombre de groupes d'industries pour lesquels on publie des données a progressé au cours des années pour se fixer à 25 de 1962 jusqu'en 1978. À la parution du premier trimestre de 1979, les données pour ces 25 industries furent désagrégées en 44 groupes d'industries. Trois branches ont été ajoutées (construction, sociétés de location, et sociétés d'aménagement immobilier), ce qui porte le nombre à 47 groupes. Les chiffres publiés pour ces 47 groupes remontent au premier trimestre de 1977.

En 1962, on a élargi le relevé pour y inclure des données sur les bilans ainsi que des états des revenus et dépenses plus détaillés. En même temps, l'univers a été rapporté à l'année de base 1962 et a produit un nouvel échantillon représentatif de quelque 4,000 sociétés. Ayant amélioré le champ d'observation

¹ Voir une description détaillée "Données désaisonnalisées".

² *Comptes nationaux des revenus et des dépenses*, Statistique Canada, n° 13-001 au catalogue, trimestriel.

³ *Comptes des flux financiers*, Statistique Canada, n° 13-002 au catalogue, trimestriel.

universe. After improving survey coverage and response, resolving inherent conceptual difficulties in the financial reporting of balance sheets for the universe of industrial corporations, and establishing a lengthy series of consistent quarterly data, a new summary publication entitled *Industrial Corporations Financial Statistics* (Catalogue 61-003, Quarterly) was issued in June 1970. This report revised the previously published income statements for the years 1962-1969 inclusive, and included, for the first time, balance sheet data for the same period.

The original quarterly survey of corporations profits, entitled "Quarterly Corporation Profits" included financial institutions as well as industrial corporations. However, during the early stages of implementation of the balance sheet survey, marked contrasts of financial structures and accounting principles between the industrial corporations and financial institutions became obvious. Thus, the financial institutions and industrial corporations were divided into separate surveys. Statistics derived from the survey of financial institutions are published in *Financial Institutions Financial Statistics*, Catalogue 61-006, Quarterly.

In 1972, a minor revision of the quarterly questionnaire was made to meet the increasing requirements of the data users. In the fourth quarter 1974, changes were made in the presentation of the data for the years 1972 and 1973. A detailed description of these changes, and a linkage table from the old to the present format are contained in the fourth quarter 1974 publication.

The quarterly series remained with the 1962 benchmark until the first quarter 1978, after which they were revised to reflect the more current conditions of the 1974 universe.⁴ This updating of the universe necessitated the selection of a new sample of corporations and the restatement of the published statistics. An overview of these revisions is contained in this edition, and more detailed explanations are contained in the third quarter 1978 to fourth quarter 1979 volumes of this publication. The nature and complexity of these revisions rendered it impossible to publish a second quarter 1978 report. The revised statistics (1975-1978) were published for the first time in the third quarter 1978 edition of this publication.

Beginning with the first quarter of 1980 edition of the publication, and continuing in subsequent years, the benchmark year is updated to the most currently available benchmark year. Concurrent with this annual rebasing a new sample is selected and published statistics are revised for the prior three years.

The Universe of Industrial Corporations

This report covers the total industrial corporation sector of the Canadian economy including corporations engaged in the mining, manufacturing, transportation, storage, communication, utilities, trade, services, construction and real estate industries. Joint ventures, partnerships of participating corporations, and branches

⁴ Refer to description of "Methodology".

du relevé et son taux de réponse, résolu les difficultés conceptuelles que posait la déclaration des bilans pour l'univers des sociétés industrielles et établi une longue série de données trimestrielles cohérentes, on a publié en juin 1970 un nouveau bulletin sommaire intitulé *Sociétés industrielles - Statistique financière* (n^o 61-003 au catalogue, trimestriel). Le premier numéro présentait une révision des données publiées antérieurement sur les états des revenus et des dépenses pour les années 1962-1969 inclusivement et contenait, pour la première fois, des données sur les bilans pour la même période.

Le bulletin trimestriel initial sur les bénéfices des sociétés, "*Quarterly Corporation Profits*," tenait compte des institutions financières tout comme des sociétés industrielles. Toutefois, le relevé des bilans a fait ressortir, d'entrée de jeu, que la structure financière et les principes comptables présentaient des différences marquées entre les sociétés industrielles et les institutions financières. On a donc fait deux relevés, l'un pour les institutions financières, l'autre pour les sociétés industrielles. Les résultats concernant les institutions financières sont publiés dans *Institutions financières Statistique financière* (n^o 61-006 au catalogue, trimestriel).

En 1972, une révision mineure a été apportée au questionnaire trimestriel pour répondre aux besoins croissants des utilisateurs données. Au quatrième trimestre de 1974, la présentation des données des années 1972 et 1973 a été modifiée. Le numéro du quatrième trimestre de 1974 explique en détail ces changements et présente un tableau raccordant l'ancienne présentation et la nouvelle.

Jusqu'au premier trimestre de 1978, les séries trimestrielles étaient fondées sur l'année de référence 1962; on les a modifiées par la suite pour les rendre plus conformes à la situation de l'univers de 1974⁴. Ce rajeunissement de l'univers a exigé le prélèvement d'un nouvel échantillon des sociétés et le remaniement des statistiques publiées. La présente édition donne un aperçu de ces révisions, qui sont expliquées plus en détail dans les numéros allant du troisième trimestre de 1978 au quatrième trimestre de 1979. Étant donné la nature et la complexité de ces révisions, il a été impossible de publier le rapport au deuxième trimestre de 1978. Les statistiques révisées (1975-1978) ont été publiées pour la première fois dans l'édition du troisième trimestre de 1978.

A compter de l'édition du premier trimestre de 1980 et ensuite pour chaque année subséquente, l'année de référence est l'année la plus courante possible. Au même temps, on choisit un nouvel échantillon des sociétés, et les données publiées sont révisées pour les trois années antérieures.

Univers des sociétés industrielles

Ce bulletin vise l'ensemble du secteur des sociétés industrielles de l'économie canadienne, y compris les sociétés s'occupant d'extraction minière, de fabrication, de transports, de communications, de services publics, de commerce, de services, de construction et d'affaires immobilières. L'univers comprend également les coentreprises, les sociétés en coparticipation et

⁴ Voir la description de la "Méthodologie".

of foreign corporations which operate in Canada are included in the universe of these industries. Foreign subsidiaries and foreign operations of corporations which are resident in Canada are excluded from the scope of this survey.

The universe of industrial corporations covered in this report is based on the 1981 universe and contains revised data for the years 1981, 1982 and 1983. The updating of the universe and revision of data for the three prior years is now done annually.

Exclusions

Agriculture, fishing and trapping corporations;
subsidiaries or branches of Canadian corporations operating outside Canada;
non-taxable co-operatives;
non-profit corporations;
proprietorships and non-corporate partnerships;
all financial institutions and investment holding corporations; and
all government-owned business enterprises, including Crown corporations and their subsidiaries. Provincial and local government enterprises are also excluded.

The Sample of Reporting Units

The data published in this report are derived from a quarterly sample survey of corporation financial statements submitted directly to Statistics Canada on a structured questionnaire. Within the defined universe of industrial corporations, the quarterly sample survey includes all industrial corporations operating in Canada having total assets over \$10 million, together with a random sample of smaller corporations.⁵ Corporations having total assets over \$10 million account for approximately 75% of total assets and profits of the industrial sector, and in many cases these corporations dominate their particular industrial groupings. In some industries, such as construction, real estate developers and rentals, trade, services, metal fabricating and manufacturers of clothing, wood and miscellaneous products, the smaller corporations make a very much more significant contribution to their respective industries, sometimes accounting for close to one half of total assets and profits.

This survey includes respondents who submit reports on a consolidated basis. This has the effect of minimizing, in the published quarterly statistics, any double counting of transactions which occur between the affiliated companies. Submission of consolidated data by families of corporations is also encouraged to ease the burden on the respondents and to enable this publication to be produced on a more timely basis. While a parent company may file a single report which includes all of its Canadian subsidiaries, foreign operations (both branches

les succursales de sociétés étrangères en activité au Canada. Les filiales et les activités à l'étranger de sociétés résidant au Canada sont exclues du champ du relevé.

L'univers des sociétés industrielles étudiées ici se fonde sur l'univers de 1981 et contiennent des données révisées pour les années 1981, 1982 et 1983. La mise à jour de l'univers et la révision des données pour les trois années antérieures se font une fois chaque année.

Sociétés exclues

Les sociétés s'occupant d'agriculture, de chasse et de pêche;
les filiales ou les succursales de sociétés canadiennes en activité à l'étranger;
les coopératives non imposables;
les sociétés à but non lucratif;
les propriétés et les associations non constituées en société;
toutes les institutions financières, sociétés de contrôle et de portefeuille; et
toutes les entreprises commerciales de l'État, sont les sociétés de la Couronne et leurs sociétés affiliées. Les entreprises des administrations publiques provinciales et municipales sont aussi exclues.

Échantillon des unités déclarantes

Les données publiées ici proviennent des états financiers qu'un échantillon de sociétés présente directement à Statistique Canada sur un questionnaire structuré. À l'intérieur de l'univers des sociétés industrielles, cet échantillon englobe toutes celles en activité au Canada dont l'actif total dépasse \$10 millions ainsi qu'un échantillon au hasard de petites sociétés⁵. Les sociétés dont l'actif total dépasse \$10 millions comptent pour près de 75% du total de l'actif et des bénéfices de tout le secteur industriel et sont nombreuses les sociétés qui dominent les groupes d'industries auxquels elles appartiennent. Dans certaines branches d'activité économique, comme la construction, les sociétés de location et d'aménagement immobilier, le commerce, les services, les produits en métal, les vêtements, le bois et diverses autres industries manufacturières, les sociétés échantillonnées plus petites occupent une place très importante et rendent parfois compte de près de la moitié du total de l'actif et des bénéfices.

Le relevé trimestriel prend en compte les sociétés qui présentent des déclarations sous forme consolidée, afin d'éliminer le plus possible l'inscription en double des transactions effectuées entre sociétés affiliées. Afin d'alléger le fardeau imposé aux enquêtes et de raccourcir les délais de publication, on incite également les familles de sociétés à présenter des données consolidées. Une société mère peut produire une déclaration englobant toutes ses filiales canadiennes. Par contre, les activités exercées à l'étranger (succursales et filiales) par les sociétés multinationales ayant leur siège social au Canada sont exclues.

⁵ Refer to "Methodology of the Quarterly Survey".

⁵ Voir "Méthodologie des relevés trimestriels".

and subsidiaries) of Canadian-based multi-national corporations are excluded. On the other hand, Canadian operations (both branches and subsidiaries) of foreign-based multi-national corporations are included in this report. Accordingly, the statistics published in the report represent only the Canadian operations of industrial corporations, irrespective of whether ownership of the corporation is Canadian or foreign.

Methodology of the Quarterly Survey

Stratification of the Quarterly Universe

The universe of industrial corporation was segregated into 47 industry groups⁶ and each of these was stratified according to the following characteristics:

- (a) corporations having total assets⁷ of \$10 million and greater;
- (b) corporations included in consolidated reporting units;⁸
- (c) corporations with total assets between \$250 thousand and \$10 million; and
- (d) corporations with total assets of less than \$250 thousand.

The stratum from which the sample was selected (hereafter called the "sampling frame") is that representing corporations, which, in the benchmark year,⁹ had total assets between \$250 thousand and \$10 million (i.e., stratum (c), listed above). All corporations having assets of less than \$250 thousand (stratum (d)) were excluded from the sampling frame.

Because the corporations defined in strata (a) and (b) above make a major contribution to the statistics, all corporations fitting these criteria are included in the survey, and separate quarterly financial statements are published for these strata.

Sample Allocation and Selection

Subject to the exclusions from the sampling frame noted above, the sample of industrial corporations was selected by 47 industry groups and the three asset/sales size ranges within the sampling frame; these asset/sales ranges varied between industries in a manner designed to optimize the homogeneity of each particular stratum of each industry.

⁶ Refer to "Standard Industrial Classification" table of 47 industry groupings.

⁷ "Total assets" are defined as the total assets shown on a corporation's balance sheet; i.e., after deducting allowances for accumulated depreciation, bad debts, etc. Liabilities are not offset against total assets.

⁸ Refer to description of "The Sample of Reporting Units".

⁹ The benchmark year is the year for which the universe of industrial corporations is established. This universe is derived by taking the total of annual financial statements of industrial corporations submitted to Revenue Canada and adjusting this total for consolidated groups of corporations which report to the Industrial Corporations quarterly survey.

D'autre part, sont prises en compte les activités exercées au Canada (succursales et filiales) des sociétés multinationales ayant leur siège à l'étranger. Par conséquent, les statistiques publiées ici ne représentent que l'activité exercée au Canada par les sociétés industrielles, peu importe qu'elles appartiennent à des Canadiens ou à des étrangers.

Méthodologie des relevés trimestriels

Stratification de l'univers

L'univers des sociétés industrielles a été réparti entre 47 groupes d'industries⁶ et chaque groupe a été stratifié selon les caractéristiques suivantes:

- a) les sociétés dont l'actif total⁷ est d'au moins \$10 millions;
- b) les sociétés comprises dans une unité déclarante consolidée⁸;
- c) les sociétés dont l'actif total se situe entre \$250 milliers et \$10 millions; et
- d) les sociétés dont l'actif total est inférieur à \$250 milliers.

La strate d'où l'échantillon a été tiré (appelée ci-après "base de sondage") est celle qui représente les sociétés dont l'actif total, au cours de l'année de référence⁹, se situait entre \$250 milliers et \$10 millions (strate (c), décrites précédemment). Toutes les sociétés dont l'actif est inférieur à \$250 milliers (strate d) sont exclues de la base de sondage.

Vu l'importance statistique des sociétés appartenant aux strates a) et b), le relevé trimestriel prend en compte toutes les sociétés qui répondent à ces critères: celles-ci font même l'objet d'états financiers trimestriels distincts.

Répartition et constitution de l'échantillon

Compte tenu des exclusions signalées plus haut, l'échantillon a été tiré de trois tranches de l'actif total de la base de sondage pour les 47 groupes d'industries, à savoir, ces tranches de l'actif et des ventes varient entre les industries d'une façon à maximiser l'homogénéité de chacune des strates des industries.

⁶ Se reporter au tableau des 47 groupes d'industries de la "Classification type des industries".

⁷ Par "actif total", on entend l'actif total figurant au bilan d'une société, après provision pour amortissement, mauvaises créances, etc. Le passif n'est pas soustrait de l'actif total.

⁸ Voir la description de l'"Échantillon des unités déclarantes".

⁹ L'année de référence est celle à laquelle se rapporte l'univers des sociétés industrielles. Cet univers est déterminé par le nombre total des états financiers annuels présentés à Revenu Canada par des sociétés industrielles, rajusté pour tenir compte des sociétés qui présentent des déclarations consolidées dans le cadre du relevé trimestriel sur les sociétés industrielles.

The sample size of 9,500 corporations to be selected from the above sampling frame was pre-specified by the asset/sales size ranges. The minimum sample size in each stratum (defined by industry group and asset size range) was pre-specified at 15. Within these constraints, this sample was allocated to the eligible strata using the Neyman allocation technique,¹⁰ on the basis of the total assets/sales.

Within each stratum specified above, actual corporations to be sampled were selected using a simple random selection technique.

Estimation

For all 47 industries, all single corporations having assets greater than or equal to \$10 million (stratum (a); which consisted of 3,300 corporations as of the 1981 benchmark year) and all parents and subsidiaries which are included in consolidated quarterly reports (stratum (b), which consisted of 4,400 corporations as of the 1981 benchmark year) were selected with certainty. For these corporations, no statistical estimation is required except to provide an estimate for the occasional non-response. Therefore, statistics in this publication for corporations with assets of \$10 million or more are compiled by means of aggregating strata (a) and (b).

To estimate income statements for the portion of the universe of corporations having less than \$10 million of total assets, the following methodology is used.

Estimation Techniques

Revenue Canada data are aggregated to establish the correct 1981 industry values for those companies having less than \$10 million of total assets. A projection is then made to estimate this stratum's annual values for 1982 and 1983. The quarterly distribution of these annual data is then made using a model which considers seasonal, trend and cyclical fluctuations. Commencing with first quarter 1984, and continuing with each subsequent quarter, the estimates for this stratum of each industry will be based on the movement of the aggregated data of a sample of corporations for the current quarter and these same companies for the previous quarter. For each major income statement characteristic, the totals of the matched sample for the current quarter are divided by the aggregates for the immediately preceding quarter. This ratio is multiplied by the estimate for the immediately preceding quarter to arrive at the estimate for the current quarter.

For example, if sales of "Industry X" companies with total assets under \$10 million for fourth quarter 1983 are \$6,403 million.

La taille de l'échantillon de 9,500 sociétés tiré de la base de sondage a été fixée au préalable selon les tranches de l'actif et des ventes. La taille minimale de chaque strate (déterminée par la tranche de l'actif et le groupe d'industries) a été établie à 15. Avec ses contraintes, l'échantillon a été réparti entre les strates admissibles, au moyen de la technique de Neyman¹⁰, selon l'actif et des ventes.

On a choisi dans chacune des strates un échantillon aléatoire simple des sociétés qui seront enquêtées.

Estimation

Pour les 47 industries, toutes les sociétés uniques dont l'actif est d'au moins \$10 millions (strate a), soit 3,300 sociétés en 1981) et toutes les sociétés mères et leurs filiales comprises dans les consolidations (strate b), soit 4,400 sociétés en 1981) ont été choisies avec certitude. Elles ne requièrent aucune estimation statistique sauf pour combler quelques lacunes dans les réponses. Par conséquent, les chiffres présentés dans cette publication au sujet des sociétés dont l'actif est d'au moins \$10 millions sont produits par le regroupement des strates a) et b).

Afin d'estimer les états des résultats des sociétés dont l'actif total est inférieur à \$10 millions, on a utilisé la méthode suivante.

Techniques d'estimation

Pour les sociétés dont l'actif est inférieur à \$10 millions, les chiffres globaux de 1981, par industrie, sont tirés des statistiques agrégées de Revenu Canada. Ces chiffres servent à estimer les statistiques annuelles de 1982 et 1983. La répartition trimestrielle de ces données annuelles est réalisée au moyen d'un modèle tenant compte des variations saisonnières, de la tendance et du mouvement cyclique. A compter du premier trimestre de 1984, les estimations de cette strate de chaque industrie seront fondées sur le mouvement de données globales d'un échantillon de sociétés entre le trimestre courant et le trimestre précédent. Ensuite, pour chaque élément important de l'état des résultats, les totaux de l'échantillon apparié du trimestre courant sont divisés par les chiffres globaux du trimestre précédent. Enfin, le rapport obtenu est multiplié par l'estimation du trimestre précédent pour produire l'estimation du trimestre courant.

Prenons l'exemple des ventes des sociétés de la catégorie "Industrie X" dont l'actif total est inférieur à \$10 millions; au quatrième trimestre de 1983, les ventes totales s'élèvent à \$6,403 millions.

¹⁰ The Neyman allocation technique is a statistical method which allocates the sample in proportion to the variance computed within each stratum of the sampling frame.

¹⁰ La technique de Neyman est une méthode statistique qui répartit l'échantillon en proportion de la variance calculée à l'intérieur de chacune des strates de la base de sondage.

Then, first quarter 1984 sales will be derived as follows:

$$\begin{array}{r} \$284,056 \text{ thousand for 124 companies in first quarter 1984} \\ \$6,403 \text{ million} \times \frac{\quad}{\$266,318 \text{ thousand for the same 124 companies in fourth quarter 1983.}} \\ = \text{sales of } \$6,829 \text{ million for the under } \$10 \text{ million stratum for first quarter 1984.} \end{array}$$

To maximize the accuracy of these estimates, survey results are analyzed thoroughly, first at the micro (individual) level to determine that all details of each report are accurate in every respect, and, secondly, in the context of the quarterly series of aggregated totals of survey data. Where it is judged that abnormal results or unusual accounting adjustments of a sampled corporation are not representative of the universe, that corporation is temporarily eliminated from the matched sample.

Reliability of the Data

Errors may occur in almost every phase of a statistical operation. Respondents may misunderstand questions, analysts may overlook inconsistencies in the reported data, errors may occur in the creation of weighting factors and manual computations. Data obtained through the telephone follow-up procedure may be incorrectly transcribed. All such errors are called "non-sampling errors". Some of the non-sampling errors balance out over a large number of observations. However, if these errors occur systematically, they will contribute to biases. In the Quarterly Survey of Industrial Corporations, non-sampling errors are reduced through the use of a quality control program which is applied to all aspects of the survey operation. Tabulations of aggregated data are further reviewed by subject matter analysts before release.

Had income statement data been collected from the complete universe of industrial corporations, different results would have been obtained even though the same processing techniques were employed. This discrepancy between the estimates is known as the "sampling error" of the estimates. In this survey, both the sampling error and non-sampling error are reduced through categorizing corporations having similar characteristics and size. Accordingly, each stratum maximizes the similarity of financial structure, size and operations.

No quantifiable statistical reliability measures are available at present. In spite of this constraint, and although the number of companies actually surveyed (11,500 corporations) is approximately 3% of the industrial corporations universe (approximately 395,000 corporations in 1981) the surveyed portion of the universe represents approximately 74% of assets, 67% of sales and 72% of after-tax net income.

Construction and real estate industries. Response problems are endemic to surveys of this kind and are especially so in relation to new or relatively new surveys. The nature of these industries and the relative significance of smaller companies are contributing factors to

Voici la méthode utilisée pour déterminer les ventes du premier trimestre de 1984:

$$\begin{array}{r} \$284,056 \text{ milliers pour 124 entreprises au premier trimestre de 1984} \\ \$6,403 \text{ millions} \times \frac{\quad}{\$266,318 \text{ milliers pour les mêmes entreprises au quatrième trimestre de 1983.}} \\ = \text{ventes de } \$6,829 \text{ millions par ce groupe de sociétés au premier trimestre de 1984.} \end{array}$$

Pour que les estimations soient les plus exactes possibles, les résultats d'enquête sont analysés en profondeur. On s'assure tout d'abord que les détails de chacun des rapports sont exacts à tous égards, puis on examine les totaux des résultats d'enquête dans le contexte des séries trimestrielles. Si l'on considère que des résultats anormaux ou des redressements comptables inhabituels d'une société échantillonnée ne sont pas représentatifs de l'univers, cette dernière est temporairement retirée de l'échantillon apparié.

Fiabilité des données

Des erreurs peuvent se produire presque à chaque étape d'une opération statistique. Il se peut que les enquêtés comprennent mal certaines questions, que les analystes ne décèlent pas les incohérences des données déclarées, que le calcul des coefficients de pondération et l'exploitation manuelle soient entachés d'erreurs. Les chiffres obtenus au cours de rappels par téléphone peuvent être mal transcrits. Toutes ces erreurs sont appelées "erreurs d'observation". Certaines d'entre elles s'annulent généralement sur un grand nombre d'observation. En revanche, des erreurs systématiques peuvent biaiser les résultats. Dans le relevé trimestriel des sociétés industrielles, on s'emploie à réduire les erreurs d'observation en effectuant un contrôle de la qualité à toutes les étapes du relevé. En outre, les spécialistes font une dernière vérification des totalisations avant leur publication.

Si nous avons recueilli des données sur les revenus et dépenses pour toutes les sociétés, les même procédés d'exploitation auraient donné des résultats différents. Cet écart entre les estimations est désigné par le terme "erreur d'échantillonnage". Dans cette enquête, l'erreur d'échantillonnage et les erreurs non dues au sondage ont été réduites par la répartition en catégories des sociétés dont la taille et les caractéristiques sont semblables. C'est ainsi que la ressemblance de la structure financière, de la taille et des activités est la plus forte dans chaque strate.

Nous ne pouvons, à l'heure actuelle, mesurer le degré de fiabilité statistique des estimations. Malgré cette contrainte et même si le nombre de sociétés industrielles observées (11,500 représente approximativement 3% de l'univers (environ 395,000 sociétés en 1981), les sociétés observées comptent pour approximativement 74% de l'actif, 67% des ventes et 72% des bénéfices nets après impôts.

Industries de la construction et de l'immeuble. Les enquêtes comme la présente ont toujours des problèmes de réponse, surtout lorsqu'il s'agit d'une enquête nouvelle ou relativement nouvelle. Le taux relativement élevé de la non-réponse dans ces industries est dû, en partie, à la nature même des industries et

the proportionately higher incidence of non-response in these industries. Often too, complete financial data is simply not available on a quarterly basis. Therefore, users of the data in this edition of the publication which relates to the construction and real estate industries are cautioned that the quality of these statistics may not be of as high a quality as those of the other published industries. In the meantime, continuing efforts are underway to improve both the response rates and the representativeness of the samples of these industries.

Changes in the Statistical Series

Readers should note that there are four major series in the published quarterly statistics. Each of the following series of published data is consistent in the quarter-to-quarter application of statistical methodology, universe benchmark year, and sample of corporations:

- First quarter 1950 to third quarter 1969 (published in *Quarterly Corporation Profits*; Catalogue 6603-501). No balance sheet statistics are available for this period. (Modified version of 1950 benchmark year was used as the universe base.)
- First quarter 1962 to first quarter 1978 (1962 was universe benchmark year). Within this series, changes were made to the format of the statistical tables starting with the first quarter 1972 statistics. The revised statistics were first published in the fourth quarter 1974 edition of this report and were accompanied by a detailed explanation of the changes.
- First quarter 1974 to fourth quarter 1978 (1974, benchmark year). The quarterly statistics from 1974-1978 were revised based on a more up-to-date 1974 benchmark.¹¹ These statistics are available on CANSIM.¹²
- First quarter 1977 to present quarter. Beginning with the first quarter 1979 issue three changes were made:
 - (a) The data were published in 44 rather than the former 25 industry groups, plus three new industries (construction, real estate rentals and real estate developers)
 - (b) Statistics included in the balance sheet, retained earnings, investments and capital expenditures were restricted to those corporations which have \$10 million or more of total assets.
 - (c) Income statement tables for those corporations having total assets of \$10 million or more were added to the publication.

These data are now rebased annually in the fourth quarter. In each case data for the three most recent complete years is revised in accordance with the most currently available benchmark year data.

¹¹ See "Revisions to the Published Statistics".

¹² CANSIM is a Statistics Canada statistical data bank which is accessible, on a subscription basis, to the public, at nominal fees.

à la proportion assez forte de petites entreprises. En outre, il n'existe, dans bien des cas, aucun ensemble complet de données financières trimestrielles. Par conséquent, une mise en garde s'impose pour les utilisateurs du présent bulletin: les données sur la construction et l'immeuble sont moins fiables que celles des autres industries publiées. Nous mettons néanmoins tout en oeuvre pour améliorer le taux de réponse et la représentativité des échantillons de ces industries.

Changements apportés aux séries statistiques

Les lecteurs sont priés de prendre note que les statistiques trimestrielles publiées comportent quatre séries importantes. La méthodologie statistique, l'année de référence de l'univers et l'échantillon des sociétés sont uniformes d'un trimestre à l'autre à l'intérieur de chacune des séries suivantes:

- Du premier trimestre de 1950 au troisième trimestre de 1969 (*Quarterly Corporation Profits*, n^o 6603-501 au catalogue). Il n'existe aucune statistique sur les bilans de cette période. (Une version modifiée de l'année de référence 1950 a été utilisée comme base de l'univers.)
- Du premier trimestre de 1962 au premier trimestre de 1978. (1962 était l'année de référence pour l'univers.) Dans cette série, des changements ont été apportés à la présentation des tableaux statistiques à partir du premier trimestre de 1972. Les statistiques révisées ont paru pour la première fois dans l'édition du quatrième trimestre de 1974 de cette publication et étaient accompagnées d'une explication détaillée des changements.
- Du premier trimestre de 1974 au quatrième trimestre de 1978, (1974 est l'année de référence). On a révisé les statistiques trimestrielles pour la période allant de 1974-1978 en fonction d'une année de référence plus récente, soit 1974¹¹. Ces données peuvent être obtenues de CANSIM¹².
- Du premier trimestre de 1977 au trimestre actuel. À compter du numéro du premier trimestre de 1979, il y avait trois changements:
 - a) Les chiffres sont donnés en fonction de 44 branches et non plus de 25 branches d'activité, ainsi que trois nouvelles branches (construction, sociétés de location et sociétés d'aménagement immobilier)
 - b) Les statistiques figurant dans les bilans et dans les états relatifs aux bénéfices non répartis, aux placements et aux dépenses en immobilisations, ne concernent que les sociétés ayant un actif total d'au moins \$10 millions.
 - c) On a ajouté une série de tableaux sur les états des résultats des sociétés dont l'actif total se chiffre à \$10 millions ou plus.

Ces statistiques sont maintenant refondues chaque année au quatrième trimestre. Chaque fois, les statistiques pour les trois années antérieures sont révisées selon l'année de référence la plus courante possible.

¹¹ Voir "Révisions de statistiques publiées".

¹² CANSIM est une banque de données statistiques de Statistique Canada accessible au public contre des frais minimes d'abonnement.

The revisions reflected in the fourth quarter 1983 issue are part of a consistent series starting with the first quarter 1974 and continuing to the present quarter; this series is on a 25 industry basis for the years 1974 to 1976 inclusive and on a 47 industry basis for the years 1977 to the current quarter. Readers should note that no data was published for the construction and real estate industries prior to 1977 and that financial statements for the years 1974, 1975, 1976 are for the entire universe only and that for the years commencing with 1977 complete financial statements are published for companies having more than \$10 million in assets and income statements only for the entire universe.

Updating the Benchmark Year

The statistics published in this report are based on a sample of surveyed corporations and on the relationship of that sample to the universe at a particular point in time. Such a point is referred to in this report as the "benchmark year" or "universe benchmark year". In order to maintain adequate quality of these quarterly statistics it is necessary that the benchmark year, which represents the universe of corporations, be updated periodically.

The benchmark year is now updated annually. The published statistics are estimated on the basis of the relationship of the sampled corporations to the most current available universe benchmark year.¹³ The data in this issue and those of the first three quarters of 1984 will be based on the 1981 benchmark year. To perform the updatings of the benchmark, the following processes or procedures were implemented.

Restatement to 1981 benchmark year

- The universe of corporations was defined as it existed in 1981. (See explanation of "The Sample of Reporting Units".)
- New corporations having \$10 million or more of total assets were identified as of 1981 and added to the survey starting with the second quarter of 1983
- Balance sheet and income statement statistics for those corporations having more than \$10 million of total assets were restated from first quarter 1981 to fourth quarter 1983. Quarterly balance sheets and income statements for 1981 were developed from complete annual universe data and adjusted by a model which provided for the quarterly trend, cyclical and seasonal fluctuations. Balance sheet and income statement statistics for the six quarters from the first quarter 1982 to second quarter 1983 were restated based upon actual survey data for those corporations which had been included in this stratum in the 1980 benchmark year, and upon estimated data for those corporations which were added to this stratum in the 1981 benchmark year. Again, estimates for these newly-included

¹³ A complete description of the updating of the benchmark year to 1974 is contained in the third quarter 1978 to fourth quarter 1979 editions of this publication.

Les révisions dans l'édition du quatrième trimestre 1983, forment une série cohérente commençant au premier trimestre de 1974 et se poursuivant jusqu'au trimestre actuel; cette série se fonde sur 25 branches d'activité pour les années 1974 à 1976 inclusivement, et sur 47 branches d'activité pour la période commençant avec l'année 1977 et jusqu'au trimestre actuel. Les lecteurs sont priés de noter qu'on n'a publié aucune donnée sur les secteurs de la construction et de l'immobilier avant 1977, et que les états financiers pour les années 1974, 1975 et 1976 portent sur l'univers dans son ensemble seulement, alors que pour les années commençant en 1977, on n'a publié des états financiers complets que pour les compagnies dont l'actif dépasse \$10 millions, et les états des résultats que pour l'univers dans son ensemble seulement.

Modification de l'année de référence

Les statistiques publiées dans ce bulletin sont fondées sur un échantillon des sociétés enquêtées et sur la relation qui existe entre l'échantillon et l'univers à un point donné sur le temps. Ce point est désigné ici comme "l'année de référence" ou "l'année de référence de l'univers". Pour préserver la bonne qualité des statistiques trimestrielles, il faut procéder périodiquement à la mise à jour de l'année de référence, laquelle représente l'univers des sociétés.

L'année de référence est mise à jour annuellement. Les statistiques publiées sont fondées sur la relation entre l'échantillon des sociétés et l'univers courant¹³. Les chiffres publiés dans cette édition et ceux des trois premiers trimestres de 1984 auront l'année 1981 comme l'année de référence. Voici les démarches suivies pour la mise à jour de l'année de référence.

Révision selon l'année de référence 1981

- L'univers des sociétés est celui de 1981. (Se reporter à "Échantillon des unités déclarantes".)
- Des sociétés nouvelles qui, selon les dossiers, réalisent un actif total d'au moins \$10 millions à partir de 1981 sont intégrées dans le relevé à compter du deuxième trimestre de 1983.
- Les statistiques du bilan et de l'état des résultats des entreprises ayant un actif total d'au moins \$10 millions ont été recalculées à partir du premier trimestre de 1981 jusqu'au quatrième trimestre de 1983. Les bilans et les états des résultats de 1981 ont été dressés au moyen des données annuelles complètes de l'univers, puis rajustées par un modèle tenant compte des variations saisonnières, de la tendance et du mouvement cyclique. Les statistiques du bilan et de l'état des résultats pour les six trimestres allant du premier de 1982 au deuxième de 1983 ont été recalculées en fonction des données réelles des sociétés intégrées dans la strate pendant l'année de référence 1980, et d'après les estimations des sociétés ajoutées à cette strate pendant l'année de référence 1981. Ici encore, les estimations des nouvelles sociétés ont été tirées notamment des rapports annuels, des déclarations

¹³ Les éditions allant du troisième trimestre de 1978 au quatrième trimestre de 1979 décrivent en détail la mise à jour de l'année de référence 1974.

TEXT TABLE I. Distribution of Fiscal Year Ends of All Corporations Filing Income Tax Returns in Canada

Expressed in Percentages of All Corporations by Month

No.		January	February	March	April	May	June	July
		Janvier	Février	Mars	Avril	Mai	Juin	Juillet
	Mining:							
1	Number of Corporations	3.2	3.2	8.2	7.5	5.5	6.6	3.4
2	Assets	.1	.1	2.8	.7	.7	3.6	.5
3	Sales	.1	.2	1.6	.9	.8	2.9	.5
4	Profits	.0	.0	1.0	.6	.4	3.2	.3
	Manufacturing:							
5	Number of corporations	4.4	4.2	6.3	6.3	5.7	7.7	4.9
6	Assets	1.4	.9	4.7	2.3	1.1	2.9	2.1
7	Sales	1.1	1.2	4.7	2.9	1.3	3.0	2.2
8	Profits	.6	1.0	2.1	3.2	.8	2.7	2.5
	Transportation, storage, communi- cations, utilities:							
9	Number of corporations	3.3	3.4	6.1	6.5	6.0	10.0	4.4
10	Assets	.2	.1	15.6	.3	.2	.6	1.2
11	Sales	.5	.5	8.9	1.1	.8	2.0	1.8
12	Profits	.3	.2	9.5	.4	.5	1.1	2.0
	Wholesale:							
13	Number of corporations	5.7	4.8	6.5	6.0	5.4	7.8	4.3
14	Assets	4.9	2.3	7.1	3.1	2.6	3.8	6.7
15	Sales	6.5	2.8	8.1	2.9	2.3	3.7	6.1
16	Profits	5.6	2.8	6.3	3.8	3.2	4.6	1.7
	Retail:							
17	Number of corporations	11.9	6.4	6.1	6.0	5.9	7.3	5.6
18	Assets	28.4	3.9	6.2	3.3	2.6	3.2	4.8
19	Sales	23.8	3.8	10.5	3.1	2.8	3.1	5.5
20	Profits	15.1	2.6	49.9	1.7	1.7	2.1	3.4
	Services:							
21	Number of corporations	6.2	4.6	7.4	7.4	6.6	9.1	5.1
22	Assets	2.4	2.1	13.8	5.1	3.4	6.9	2.5
23	Sales	3.2	2.7	9.9	5.8	3.8	7.6	3.2
24	Profits	3.2	2.4	6.1	2.3	2.8	6.9	2.0
	Construction:							
25	Number of corporations	5.8	8.4	9.8	9.2	6.9	6.8	4.2
26	Assets	3.6	4.6	8.0	6.4	4.4	4.7	2.5
27	Sales	4.3	5.0	9.0	7.3	4.6	4.6	2.8
28	Profits	3.5	4.6	9.7	7.6	4.8	5.8	2.2
	Real estate:							
29	Number of corporations	4.7	3.8	6.4	6.1	5.5	7.6	4.4
30	Assets	1.5	1.1	4.2	1.3	0.6	1.2	1.3
31	Sales	2.4	1.9	4.2	2.3	1.5	2.0	1.9
32	Profits	3.3	1.8	3.7	2.8	1.4	2.2	3.5

TABLEAU EXPLICATIF I. Répartition par fin d'années financières du total de toutes les sociétés qui ont fait des déclarations d'impôt au Canada

Pourcentage de l'ensemble pour chaque mois

August	September	October	November	December	Year-ends on calendar quarters	Total		No
Août	Septembre	Octobre	Novembre	Décembre	Années financières/trimestrielles civils			
							Extraction minière:	
4.2	6.0	5.0	3.0	44.2	65.0	100	Nombre de sociétés	1
.6	3.2	1.4	.3	86.0	95.6	100	Actif	2
.5	4.7	1.1	.5	86.2	95.4	100	Ventes	3
- .4	2.2	.8	.4	91.5	97.9	100	Bénéfices	4
							Industries manufacturières:	
5.6	7.1	7.2	4.8	35.6	56.9	100	Nombre de sociétés	5
1.6	3.2	3.4	2.1	74.3	85.1	100	Actif	6
1.7	3.7	4.7	2.5	71.0	82.4	100	Ventes	7
1.8	3.3	2.7	2.0	77.3	85.4	100	Bénéfices	8
							Transports, entreposage, communications, électricité, gaz et eau:	
8.7	5.7	5.6	3.1	37.2	59.0	100	Nombre de sociétés	9
1.3	1.4	.3	.1	76.7	96.3	100	Actif	10
3.2	2.9	1.0	.7	76.6	90.4	100	Ventes	11
4.9	1.9	.6	.3	78.3	90.8	100	Bénéfices	12
							Commerce de gros:	
5.2	6.8	7.2	4.7	35.6	56.7	100	Nombre de sociétés	13
2.3	5.1	7.6	4.4	50.1	66.1	100	Actif	14
2.5	5.2	6.5	3.6	47.8	64.8	100	Ventes	15
2.9	5.4	7.4	4.3	52.0	68.3	100	Bénéfices	16
							Commerce de détail:	
6.4	6.8	6.0	3.2	28.4	48.6	100	Nombre de sociétés	17
3.0	3.7	3.5	2.0	35.4	48.5	100	Actif	18
3.0	3.7	3.5	1.7	35.5	52.8	100	Ventes	19
1.5	1.7	2.1	1.0	17.2	70.9	100	Bénéfices	20
							Services:	
6.6	7.1	7.1	4.1	28.7	52.3	100	Nombre de sociétés	21
10.0	5.1	6.7	3.0	39.0	64.8	100	Actif	22
5.7	6.2	6.8	3.1	42.0	65.7	100	Ventes	23
9.8	4.9	4.6	2.6	52.4	70.3	100	Bénéfices	24
							Construction:	
4.6	5.6	6.0	3.9	30.8	53.0	100	Nombre de sociétés	25
3.4	4.9	6.4	6.1	45.0	62.6	100	Actif	26
3.2	4.6	5.8	4.8	43.8	62.2	100	Ventes	27
2.9	3.7	6.7	3.2	45.3	64.5	100	Bénéfices	28
							Immobilier:	
5.1	5.9	5.8	4.1	40.6	60.5	100	Nombre de sociétés	29
1.1	1.7	46.9	1.2	37.9	45.0	100	Actif	30
2.1	2.8	36.8	2.1	40.0	49.0	100	Ventes	31
3.2	3.4	23.1	3.2	48.4	57.7	100	Bénéfices	32

companies were derived from such sources as annual reports, taxation data, and discussion with corporate officials.

- Income statements for those corporations having less than \$10 million of total assets were restated for 1981 based upon complete annual universe data. A projection was then made to estimate this stratum's annual values for 1982 and 1983. The quarterly distribution of these annual data was then made using a model which considers seasonal, trend, and cyclical fluctuations.
- These estimates for the universe of smaller corporations were added to the respective income statements for corporations having over \$10 million of total assets to arrive at the "Estimates for the entire universe of corporations" which are published in this report.

The revision of previously published quarterly estimates with the most up-to-date, complete universe data is an inherent process in the updating of the benchmark year. Readers should note that all industries have been restated using actual annual levels represented by the 1981 universe.

Detailed definitions of the components of each item on the published financial statements approximate those described in the Annual publication¹⁴ and are, consequently, not repeated here.

Calendar Versus Fiscal Quarters

The survey was designed to produce financial statistics, based on calendar quarters. Nevertheless, corporations may file their returns on a fiscal quarter basis. This means that a corporation whose fiscal year ends in January will file a return for the first quarter, covering the months of November, December and January, and these data will be included in the first calendar quarter statistics. Similarly, if the year-end of a corporation is in February, data for the months of December along with January and February will be included in the first quarter statistics.

To the extent that corporations use their fiscal quarter rather than calendar quarters, some distortion or lag in the data will occur. This is particularly apparent in the retail trade industry where a substantial percentage of the fiscal year ends in January and February. Therefore, part of the Christmas trade is reflected in the data published for the first quarter. However, as this is a recurring phenomenon, the data reported are consistent over time. In addition, the seasonally adjusted data provide a means to minimize this distortion. Text Table I indicates that for a majority of industrial corporations, with the possible exceptions of the wholesale and retail trades, the fiscal year-ends coincide with the calendar quarters.

¹⁴ *Corporation Financial Statistics 1980*, Catalogue 61-207, Annual, pages xviv-xxii.

fiscales et d'entretiens avec les dirigeants de ces entreprises.

- Les états des résultats en 1981 des sociétés dont l'actif total est inférieur à \$10 millions ont été refaits à partir des données annuelles complètes de l'univers. Ces chiffres servent à estimer les statistiques annuelles de 1982 et 1983. La répartition trimestrielle de ces données annuelles a été réalisée au moyen d'un modèle tenant compte de variations saisonnières, de la tendance et du mouvement cyclique.
- Ces estimations pour l'univers des petites et moyennes sociétés ont été incorporées aux états des résultats des sociétés dont l'actif total est d'au moins \$10 millions dans les estimations pour l'univers intégral des sociétés.

La révision des estimations trimestrielles publiées précédemment à partir des données de l'univers complet le plus récent s'inscrit dans la mise à jour de l'année de référence. Les lecteurs sont priés de noter que toutes les branches d'activité ont été recalculées à partir des niveaux actuels réels représentés par l'univers de 1981.

Comme les postes des états financiers publiés ici correspondent d'assez près avec ceux qui sont définis dans la publication annuelle¹⁴, leurs définitions ne sont pas répétées ici.

Trimestres civils et trimestres financiers

Le relevé a été conçu pour la production de statistiques financières fondées sur le trimestre civil. Néanmoins, les sociétés peuvent présenter des déclarations basées sur le trimestre financier. Cela signifie qu'une société dont l'exercice financier se termine en janvier produira pour le premier trimestre une déclaration visant les mois de novembre, décembre et janvier, et que les données fournies seront intégrées aux statistiques du premier trimestre civil. De même, si la date de clôture est en février, les données pour les mois de décembre, janvier et février figureront dans la statistique financière du premier trimestre.

Dans la mesure où les sociétés utiliseront leur trimestre financier au lieu du trimestre civil, les données présenteront une certaine distorsion ou décalage. Ceci est particulièrement évident dans le secteur du commerce de détail où les sociétés dont l'exercice financier se termine en janvier et février sont nombreuses. Par conséquent, une partie des ventes de Noël sont prises en compte dans les statistiques publiées pour le premier trimestre. Cependant, comme ce phénomène se répète périodiquement, les données produites sont cohérentes dans le temps. De plus, les données désaisonnalisées permettent de minimiser cette distorsion. Le tableau explicatif I montre que pour la plupart des sociétés industrielles, à l'exception des sociétés des secteurs du commerce de gros et de détail, la clôture de l'année financière coïncide avec les trimestres de l'année civile.

¹⁴ *Statistique financière des sociétés, 1980*, n° 61-207 au catalogue de Statistique Canada, annuel, pages xviv-xxii.

Base Profits

Accounting practices used in calculating book profits after taxes vary between business firms. The basis on which book profits are reported for tax or other purposes may differ substantially from corporation to corporation, depending upon the treatment of various items of account over which management exercises a good deal of discretion.

In order to arrive at a greater degree of standardization in the presentation of book profits, the concept of "base profits" has been developed in Statistics Canada. The central notion behind this concept is to produce a basic series of corporation book profits before taxes which represents a reasonably consistent measure of the profits of Canadian corporations on a standardized accounting basis, before the recording of transactions which reflect to a greater or a lesser extent the discretionary decisions of management. In the course of arriving at this "base profits" figure, many adjustments are required to convert data drawn from business accounting records to a basis compatible to National Accounts concepts and definitions. The "base profits" figure essentially serves as an intermediate link between the accounting data taken from Corporation Financial Statistics and the figures presented in the Accounts.

However, for most industries in the industrial sector, base profit minus depreciation does provide a close approximation of the published National Accounts figure. The total System of National Accounts number would, of course, also include the net profit figures for the Canadian operations of non-government industries which are not included in this report.

Quarterly book profits as reported by corporations are highly susceptible to large swings which may be caused by factors not directly related to current production. The shorter the period for which profits are measured the more volatile these swings become due to the inclusion of asset valuation adjustments and one-time transactions such as gains or losses realized on the sale of fixed assets and receipt of dividends from subsidiaries; such items are considerably more prominent the shorter the time span measured and create difficulties in matching costs and revenues. Net profit for a corporation may also differ substantially depending on the use or non-use of discretionary charges such as depreciation and depletion. Quarterly profit is at best an interim estimate subject to revisions that may not be reflected until subsequent quarters or the end of the fiscal year.

Another problem is the differing treatment of certain expenditures which may be capitalized by some corporations or charged directly to current operations by others. This problem is prevalent in the mining, petroleum and gas exploration industries with respect to exploration and development expenditures. Answers to questions on this subject vary substantially, and many different but equally valid propositions can be developed. It is necessary to define expenditures that should be treated as capital, and

Bénéfices de base

Les façons de calculer les bénéfices comptables après impôts varient d'une entreprise commerciale à une autre. La base de ces calculs, à des fins fiscales ou autres, peut différer considérablement de l'une à l'autre, selon le traitement accordé aux divers postes comptables pour lesquels la direction jouit d'une grande liberté.

Pour obtenir une plus grande uniformité dans la présentation des bénéfices comptables, Statistique Canada a élaboré le concept de "bénéfice de base"; son intention première est de produire une série de base sur les bénéfices comptables des sociétés avant impôts de façon assez uniforme les bénéfices de sociétés canadiennes sur une base comptable normalisée, avant la prise en compte des transactions qui reflètent plus ou moins la marge de manoeuvre de la direction. Avant d'obtenir ces "bénéfices de base", il faut faire de nombreux rajustements pour ramener les données tirées des livres des entreprises à une base compatible avec les concepts et définitions des Comptes nationaux. Les "bénéfices de base" sont essentiellement une transition entre les données comptables de la statistique des sociétés financières et les chiffres présentés dans les Comptes nationaux.

Toutefois, pour la plupart des entreprises du secteur industriel, la différence entre les bénéfices de base et l'amortissement donne une approximation assez exacte du chiffre publié dans les Comptes nationaux. Le chiffre global de la comptabilité nationale comprend aussi, évidemment, les bénéfices nets relatifs aux activités au Canada des entreprises non gouvernementales dont ce bulletin ne tient pas compte.

Les bénéfices comptables trimestriels déclarés par les sociétés sont très susceptibles de fortes variations qui peuvent être causées par des facteurs qui ne sont pas reliés directement à la production courante. En ce qui a trait aux estimations des bénéfices, plus la période visée est courte, plus imprévisibles encore deviennent ces variations parce qu'elles recouvrent des ajustements apportés à la valeur de l'actif et des opérations uniques comme les gains ou pertes lors de la vente d'immobilisations et l'encaissement de dividendes provenant de filiales; de tels éléments ressortent d'une façon beaucoup plus nette lorsque la période visée est plus courte et rendent difficile l'appariement des frais et des recettes. Les bénéfices nets d'une société peuvent aussi varier sensiblement selon l'emploi ou le non-emploi de dotations discrétionnaires comme l'amortissement et l'épuisement. Les bénéfices trimestriels constituent tout au plus une estimation provisoire pouvant faire l'objet d'une révision qui n'apparaîtra peut-être que dans les trimestres suivants ou à la fin de l'année financière.

Un autre problème réside dans le traitement comptable dont doivent faire l'objet certaines dépenses qui peuvent être capitalisées par certaines sociétés ou imputées directement à l'exploitation courante par d'autres. Ce problème se pose tout spécialement dans les industries minière, pétrolière et gazière en ce qui concerne les frais d'exploration et d'aménagement. Les réponses aux questions soulevées à ce sujet sont des plus variées et il est possible de formuler de nombreuses propositions différentes qui soient toutes également valables. Il faut définir quelles

to reconcile expenditures used for the CSNA. To assist in the reconciliation of definitions and differences in accounting treatment, special questionnaires were designed for the mining, petroleum and gas industries, seeking information on amounts capitalized or charged to current expenses in respect to exploratory and development expenditures.

In calculating quarterly base profit, adjustments are made for the following expenditures: on-property exploration and development, and land and lease acquisition and retention expense charged to current operations by reporting corporations are added back to net profit; general off-property exploration, geological and geophysical expense capitalized by reporting corporations are deducted from net profit. These adjustments are made to conform with the CSNA concepts.

In order to assist the interested reader who may wish to verify the calculation of base profit appearing at the foot of the income statement in this report, the following is a pro-forma calculation.

Pro-forma Calculation of Base Profit

Income (loss) before income taxes

Add:

Exploration and development charged to current expenses:

On-property exploration and development drilling

Exploration and development drilling charged to current expenses

Land and lease acquisition and retention

Depreciation of building and equipment

Depletion

Amortization of deferred charges and intangible assets shown on individual industry tables

Amortization of deferred charges

Amortization of intangible assets

Unrealized losses (gains) on translation of foreign currency

Losses (gains) on sale of fixed assets

Deduct:

Canadian dividends received

Capitalized expenditures on exploration and development:

Off-property mining exploration

Geological, geophysical and general offproperty exploration

Base profit reconciling items

Equals:

Base profit

dépenses devraient être traitées comme dépenses en immobilisations et concilier les dépenses que les sociétés capitalisent dans leurs propres livres et la définition des dépenses en immobilisations utilisées dans le cadre du SCCN. Afin de faciliter la conciliation des définitions et des différences sur le plan du traitement comptable, on a établi des questionnaires spéciaux pour les industries minière, pétrolière et gazière en vue d'obtenir des renseignements sur les sommes capitalisées ou imputées aux dépenses courantes en ce qui concerne les frais d'exploration et d'aménagement.

Lors du calcul des bénéfices de base trimestriels, des modifications sont apportées relativement aux dépenses suivantes: les dépenses tant d'exploration et d'aménagement sur les terrains possédés que celles d'acquisition et de conservation des terrains et des concessions qui sont imputées à l'exploitation courante par les sociétés déclarantes sont ajoutées aux bénéfices nets; les dépenses au titre de l'exploration générale et des recherches géologiques et géophysiques hors propriété qui sont capitalisées par les sociétés déclarantes sont déduites des bénéfices nets. Ces modifications sont apportées par souci de conformité aux concepts de la comptabilité nationale.

Afin d'aider le lecteur désireux de vérifier le calcul des bénéfices de base figurant au bas de l'état des revenus et des dépenses présenté dans ce bulletin, voici une méthode de calcul pro-forma.

Calcul pro forma des bénéfices de base

Revenu (perte) avant impôts sur le revenu

Plus:

Exploration et développement imputés aux dépenses courantes:

Forage, exploration et développement internes

Frais d'exploration et d'aménagement imputés aux frais ordinaires

Acquisition et possession de terrains ou de concessions

Amortissement des bâtiments et du matériel

Provision pour épuisement

Amortissement de l'actif transitoire et immobilisations incorporelles figurant aux tableaux individuels

Amortissement de l'actif transitoire

Amortissement des immobilisations incorporelles

Pertes (gains) non réalisées sur le transfert de devises étrangères

Pertes (gains) sur réalisation d'actifs

Moins:

Dividendes reçus de sociétés canadiennes

Dépenses capitalisées en exploration et développement:

Forage, exploitation et développement externes

Exploration géologique ou géophysique et exploration générale externes

Postes conciliant les bénéfices de base

Font:

Bénéfices de base

Base Profit Reconciling Item

Situations occasionally arise where the presentation of particular items on the financial statements vary between the requirements of generally accepted accounting principles and those required for the calculation of base profit. Here is one example of such a situation: a company has an extraordinary disposal of fixed assets or investments, and incurs a tax liability in connection with the disposal. Both of these items clearly should be presented, under generally accepted accounting principles, as extraordinary items on the corporation's income statement. However, if the tax liability was payable to a foreign government, the Canadian System of National Accounts would exclude this foreign tax both from their calculation of Canadian tax liability and from base profit. On the other hand, the question of whether the tax liability was to Canada or a foreign government would have no impact on the financial statement presentation under generally accepted accounting principles.

Other items requiring reconciliation between the base profit concept and generally accepted accounting principles would include prior period adjustments which in the normal course of business would have been included in base profits, but which, because they relate to earlier financial statement periods, are shown as prior period items.

The base profit reconciling item will reconcile between generally accepted accounting principles, under which the surveyed companies report and our statements are published, and the base profits.

Seasonal Adjustment

In any sub-annual series, the movement in magnitude is usually affected by four factors:

- The "trend" or "secular" movement is assumed to represent the basic underlying movement of the economic activity and is a smooth, regular, longterm flow.
- The "cyclical" movement is often referred to as the business cycle. The length of the cycle, which oscillates about the trend line, varies from more than one year to approximately 10 or 12 years.
- The "random" or "irregular" movement occurs from time to time, without any clear pattern in timing or size and is caused by unusual, sporadic disturbances such as floods, strikes, wars or inclement weather conditions.
- The "seasonal" component is caused by regular annual occurrences such as characteristic weather changes, holidays, etc.

Seasonal adjustment is an attempt to measure that part of the movement in a time series caused by the seasonal component and remove its effect from the observed data.

Poste de rapprochement des bénéfices de base

Il se peut parfois que la présentation de postes particuliers dans les états financiers varie à cause des exigences des principes comptables généralement acceptés et des nécessités du calcul des bénéfices de base. En voici un exemple: une compagnie a eu une aliénation extraordinaire d'immobilisations ou de placements et doit régler une créance fiscale à ce titre. En vertu des principes comptables généralement acceptés, ces deux postes clairement doivent figurer comme des postes extraordinaires dans l'état des résultats de la société. Toutefois, si cette créance était payable à un gouvernement étranger, le système canadien de comptabilité nationale excluerait cet impôt étranger de son calcul des créances fiscales canadiennes et des bénéfices de base. Par contre, la question de savoir si les créances en questions étaient à l'égard du Canada ou d'un gouvernement étranger ne devrait pas avoir d'impact sur la présentation des états financiers en vertu des principes comptables généralement acceptés.

Les autres postes qui nécessiteraient un rapprochement entre le concept de bénéfices de base et les principes comptables généralement acceptés comprendraient les ajustements de périodes antérieures, qui, normalement, auraient été inclus dans les bénéfices de base, mais qui, parce qu'ils se rapportent à des périodes antérieures des états financiers, figurent comme des postes pour des périodes antérieures.

L'item postes conciliant les bénéfices de base va effectuer le rapprochement entre les principes comptables généralement acceptés, en vertu desquels les rapports des sociétés enquêtées et non états sont publiés, et les bénéfices de base.

Désaisonnalisation des données

Dans toute série infra-annuelle, l'ordre de grandeur du mouvement dépend habituellement de quatre facteurs.

- La "tendance", ou mouvement "de longue durée" représente le mouvement fondamental de l'activité économique. Il s'agit d'un mouvement régulier et sans-à-coups qui s'étend sur une longue période.
- Le mouvement "cyclique" est souvent appelé cycle d'affaires. La durée de ce cycle qui oscille près de la tendance "générale", varie entre plus d'un an et 10 ou 12 ans environ.
- Le mouvement "aléatoire" ou "irrégulier" se produit de temps à autre; ni son ampleur, ni l'époque où il survient n'obéissent à des lois précises. Il est causé par des bouleversements isolés comme les inondations, les grèves, les guerres ou les intempéries.
- Le mouvement "saisonnier" est causé par des faits annuels réguliers comme par exemple les variations caractéristiques du climat, les jours fériés, etc.

La désaisonnalisation tente de mesurer la partie du mouvement d'une série chronologique qui est causée par l'élément saisonnier et d'en éliminer l'effet sur les données d'observation.

Seasonally adjusted data are now published for 44 industries. For three industries, construction, real estate developers, and real estate rentals, no seasonal factors are available as there exists only six years of data, a period too short for the development of meaningful seasonal adjustment data indices.

Relationship of Survey to Other Statistics Canada Series

National Income and Expenditure Accounts

One of the purposes of the quarterly survey of industrial corporations is to provide estimates of (a) corporate profits before taxes, and (b) capital consumption allowance for the non-financial private corporate sector to the Canadian System of National Accounts. These estimates are used in the calculation of the corporation profits before taxes and the corporate capital consumption allowance components of the quarterly Gross National Product. Base profit derived from the survey material, minus depreciation, permits a close approximation of the industrial components of the "Corporation Profits Before Taxes" figure in the National Income and Expenditure Accounts.¹⁵ Corporation profits before taxes used in the National Income and Expenditure Accounts also include the profits of the financial institutions, banks and insurance companies, agricultural, fishing and trapping corporations and co-operatives, none of which are included in this report.

While financial statements for the construction and real estate industries are published for the first time in the third quarter 1978 edition of this report, estimates of the pre-tax profits of these industries have always been included in the National Income and Expenditure Accounts.

Financial Flow Accounts¹⁶

The Financial Flow Accounts, which form part of the System of National Accounts, are designed to reveal the pattern of changes in financial claims underlying the lending and borrowing activities of major sectors of the economy. These accounts provide the sources and uses of funds for each sector of the economy and include tables showing, for each major type of financial instrument, the changes in debt outstanding and the changes in holdings of financial claims. The Quarterly Survey of Industrial Corporations is the source of data for Sector III (non-financial private corporations) included in the financial flow account matrix. Net changes between quarters for each item of financial assets and liabilities derived from the survey are used in the calculation of financial flows for Sector III. In addition to the balance sheet statistics which are published in this report, a provision is made in the Financial Flow Accounts to account for the appropriate financial transactions of those corporations having less than \$10 million of total assets. In the calculation of net changes of quarterly balance sheet

Désaisonnalisé de données sont maintenant publiés pour chacune des 44 branches d'activité. Pour trois branches d'activité, soit la construction, les sociétés de location et les sociétés d'aménagement immobilier, il n'existe, pour elles, aucun coefficient saisonnier, puisque l'on ne dispose que de six années de données, ce qui est trop peu pour la mise au point d'indices valables de désaisonnalisation.

Rapport entre ce relevé et d'autres séries statistiques de Statistique Canada

Comptes nationaux des revenus et des dépenses

Un des buts du relevé trimestriel des sociétés industrielles est de fournir au Système canadien de la comptabilité nationale des estimations a) des bénéfices des sociétés avant impôts et b) des provisions pour consommation de capital des sociétés privées non financières. Ces estimations servent au calcul des bénéfices des sociétés avant impôts et des provisions pour consommation de capital des sociétés du produit national brut trimestriel. Les bénéfices de base tirés des résultats du relevé, moins l'amortissement, permettent une estimation très valable des composantes industrielles du poste "bénéfices des sociétés avant impôts" des comptes nationaux des revenus et dépenses¹⁵. Ce dernier poste comprend également les bénéfices des institutions financières, des banques et des compagnies d'assurances ainsi que des sociétés et coopératives des branches de l'agriculture, de la pêche et de la chasse, toutes exclues de ce bulletin.

Bien que les états financiers de la construction et de l'immeuble figurent pour la première fois, dans l'édition du troisième trimestre de 1978, les estimations des bénéfices avant impôts de ces branches d'activité ont toujours été incorporées dans les Comptes nationaux des revenus et des dépenses.

Comptes des flux financiers¹⁶

Les Comptes des flux financiers, qui font partie du système de comptabilité nationale, ont pour but de montrer l'évolution des créances qui commandent les prêts et les emprunts des grands secteurs de l'économie. Ces comptes indiquent la provenance et l'utilisation des fonds pour chacun des secteurs de l'économie et comprennent des tableaux présentant, pour chaque type principal d'instrument financier, les variations de la dette non remboursée et des créances financières. Le relevé trimestriel des sociétés industrielles constitue la source de données pour le secteur III (sociétés privées non financières) intégré à la matrice des comptes des flux financiers. Les variations nettes d'un trimestre à l'autre, pour chacun des éléments de l'actif et du passif financiers, sont tirées des résultats du relevé et servent à calculer les flux financiers de ce secteur. Outre les chiffres sur le bilan qui figurent dans le présent bulletin, les comptes des flux financiers tiennent compte des transactions financières appropriées des sociétés dont l'actif total est inférieur à \$10 millions. Dans le calcul des variations nettes des postes du bilan trimestriel, il est nécessaire de régulariser les données afin d'éliminer les variations qui ne sont pas des transactions financières

¹⁵ *National Income and Expenditure Accounts*, Catalogue 13-001, Quarterly.

¹⁶ *Financial Flow Accounts*, Statistics Canada, Catalogue 13-002, Quarterly.

¹⁵ *Comptes nationaux des revenus et des dépenses*, trimestriel, n^o 13-001 au catalogue de Statistique Canada.

¹⁶ *Comptes des flux financiers*, trimestriel, n^o 13-002 au catalogue de Statistique Canada.

levels, adjustments are required to reflect the changes which do not represent true financial transactions; these are similar to the items shown on a corporation's statement of changes of financial position. In addition, adjustments are required to eliminate changes due to applications of different accounting principles between quarters and industrial reclassification of reporting units due to mergers, amalgamations, consolidations, deconsolidations and spin-offs. It should be pointed out that Sector III of the Financial Flow Accounts has always included data for the construction and real estate industries which have only been published since the third quarter 1978 edition of this report.

Annual Financial Statistics Series

The annual report containing corporation financial statistics¹⁷ is derived from financial statements and corporation income tax returns filed with the Department of National Revenue. The quarterly estimates differ from the annual data in a number of significant ways:

Source of data. The basis of the quarterly survey is a structured questionnaire providing a consistent set of financial data. The financial statements provided by corporations which are used in the compilation of the annual statistics, while usually conforming with generally accepted accounting principles and procedures, differ significantly from one another in the amount of detail disclosed, the description of financial items and the treatment of specific transactions.

Treatment of government held corporations. The annual statistics include federal proprietary Crown corporations and their subsidiaries, federal agency Crown corporations, provincial Crown corporations, and municipally owned corporations. In contrast, no government owned corporations of any kind are included in the quarterly statistics. Government owned corporations make significant contributions to the Transportation, Electrical Power and Water Utilities, and Communications industries, as well as to the profits of the Other Retail industry through the provincial liquor stores.

Differences in sample and in statistical methodology. The quarterly balance sheet statistics published in this report represent an aggregation of only those corporations having more than \$10 million of total assets. The income statement statistics in this publication represent an estimate of the universe of industrial corporations,¹⁸ based upon the statistical selection of a random sample of approximately 2,300 corporations and a census of approximately 7,200 corporations.¹⁹ This methodology

¹⁷ *Corporation Financial Statistics*, Statistics Canada, Catalogue 61-207, Annual.

¹⁸ Refer to description of "The Universe of Industrial Corporations".

¹⁹ Refer to description of "Methodology of the Quarterly Survey".

véritables; il s'agit des postes propres à figurer dans l'état de l'évolution de la situation financière d'une société. Des corrections s'imposent également afin d'annuler les variations attribuables aux modifications des méthodes comptables et à une reclassification industrielle des unités déclarantes en raison de fusions, de consolidations, de déconsolidations et de séparations. Il convient de noter que le secteur III des comptes des flux financiers comprend aussi des données sur la construction et l'immeuble, données qui ne figurent dans ce bulletin que depuis l'édition du troisième trimestre de 1978.

Série annuelle des statistiques financières

Le bulletin annuel qui présente des statistiques financières sur les sociétés¹⁷ est produit à partir des états financiers et des déclarations d'impôt envoyés au ministère du Revenu national. Les estimations trimestrielles diffèrent des données annuelles à plusieurs égards importants:

Provenance des données. Le relevé trimestriel se fonde sur un questionnaire structuré, propre à fournir un ensemble homogène de données financières. Les états financiers obtenus des sociétés et utilisés pour la préparation des statistiques annuelles, bien que se conformant en général à des principes et à des méthodes comptables reconnus, sont fort différents les uns des autres du point de vue du niveau de détail, de la description des éléments financiers et du traitement de transactions particulières.

Les sociétés d'état. Les statistiques annuelles comprennent les sociétés de la Couronne de propriétaire et leurs sociétés affiliées, les sociétés de la Couronne de mandataire, les sociétés de la Couronne provinciale et les sociétés appartenant aux municipalités. Par contre, aucune société d'état ne fait partie des statistiques trimestrielles. Les sociétés détenues par l'état occupent une place importante dans le domaine des transports, de l'électricité et de l'eau, et des communications; en outre, elles comptent pour une bonne part des bénéfices de la catégorie "autre commerce de détail" par l'entremise des sociétés provinciales des alcools.

Différences d'échantillon et de méthodologie statistique. Les statistiques de bilan trimestriel publiées dans ce bulletin représentent une agrégation des seules sociétés dont l'actif total dépasse \$10 millions. Les statistiques des états des revenus et dépenses présentées ici constituent une estimation de l'univers des sociétés industrielles¹⁸, fondée sur un échantillon de quelque 2,300 sociétés et sur le recensement d'environ 7,200 sociétés¹⁹. Grâce à cette estimation, les états financiers trimestriels paraissent dans les trois mois qui suivent la fin du trimestre observé.

¹⁷ *Statistique financière des sociétés*, annuel, n° 61-207 au catalogue de Statistique Canada.

¹⁸ Se reporter à "Univers des sociétés industrielles".

¹⁹ Se reporter à "Méthodologie des relevés trimestriels".

makes possible the publication of quarterly financial statements within approximately three months of the end of the reference quarter covered in each report. The statistical methodology employed in the annual publication²⁰ results in different types of "sampling errors".²¹ In the annual report, the following methodology is used:

- Data for the five major characteristics of the annual financial statements (sales, total assets, total equity, net profit before direct taxes and taxable income) are collected from corporate income tax returns for the entire universe of corporations of approximately 450,000 corporations. (The annual statistics include most of the "Exclusions" from the quarterly survey.)
- All financial characteristics are aggregated for a statistically-selected sample of approximately 25,000 corporations.
- A ratio estimation system is then used to estimate the remaining financial characteristics of the non-sampled corporations.

Because of this difference in methodology, the inherent sampling errors of the annual data may be somewhat different from those sampling errors of the quarterly statistics.

Reference period. The annual statistics do not relate precisely to the calendar year as they are based on the fiscal year-end of each corporation which may fall in any of the 12 months within a calendar year. Accordingly, the annual data includes part of the operating results of the previous year as well as a part of the results of the reference year. The quarterly survey includes reports covering fiscal quarters which in some cases do not coincide with the calendar quarters. To this extent, some distortion or lag will occur in the quarterly data. This lag is not as significant as that in the annual data. Reference to the table of "Distribution of Fiscal Year Ends" indicates the relative significance of the fiscal year lags on the quarterly and annual data.

Industrial classification. The quarterly report for the non-financial private corporations contains 47 major industry groups whereas the annual report contains 169 industry groups for the same universe.

Reporting unit. The reporting unit used in compiling the annual data is the single corporation or legal entity, whereas the quarterly survey is largely based on consolidated groups of corporations. Two major discrepancies between the quarterly and the annual financial statistics result from this difference in reporting units. On the one hand, many of the consolidated reporting units represent activity in more than one industry, thereby making it more difficult for the quarterly report to present as homogeneous industrial groupings as those contained in the more detailed annual report. Conversely, the quarterly statistics based on consolidated reporting units eliminate most double counting arising from financial transactions between affiliated corporations classified within the industrial corporations sector.

²⁰ A detailed description of the sample of annual corporations and the statistical methodology applied to estimate the published annual financial statements is contained in the Technical Notes preceding the annual statistics. *Corporation Financial Statistics*, Catalogue 61-207, Annual.

²¹ See description of "Sampling Error".

La méthodologie statistique du relevé annuel²⁰ donne lieu à des "erreurs d'échantillonnage"²¹ de type différent. Voici la méthodologie suivie par le relevé annuel:

- Les données des cinq principales caractéristiques des états financiers annuels (ventes, actif total, avoir total, bénéfice net avant impôts directs et revenu imposable) proviennent des déclarations d'impôts sur le revenu produites par la totalité des sociétés, soit environ 450,000. (Les statistiques annuelles prennent en compte la plupart des "Sociétés exclues" du relevé trimestriel.)
- On fait un total global de toutes les caractéristiques financières d'un échantillon environ 25,000 sociétés.
- L'estimation des autres caractéristiques financières des sociétés non échantillonnées a recours à la méthode des ratios.

Étant donné ces différences méthodologiques, les erreurs d'échantillonnage propres aux données annuelles et celles des statistiques trimestrielles peuvent être assez dissemblables.

Période de référence. Les statistiques annuelles ne visent pas précisément l'année civile. Elles sont basées sur l'année financière de chaque société, laquelle peut se terminer n'importe quel mois de l'année civile. Ainsi, les données annuelles comprennent une partie des résultats d'exploitation de l'année précédente ainsi qu'une partie de ceux de la période de référence. Le relevé trimestriel englobe des rapports visant des trimestres financiers qui dans certains cas ne coïncident pas avec les trimestres civils. C'est pourquoi les données trimestrielles comportent une certaine distorsion, ou décalage. Ce décalage n'est pas aussi important que celui que présentent les données annuelles. Le tableau intitulé "Répartition des fins d'année financière" montre l'importance relative des décalages de l'année financière sur les données trimestrielles et annuelles.

Classification industrielle. Le bulletin trimestriel portant sur les sociétés privées non financières vise 47 groupes d'industries alors que le bulletin annuel porte sur les 169 groupes du même univers.

Unité déclarante. Dans la compilation des données annuelles, la société individuelle ou la personne morale constitue l'unité déclarante. Par contre, le relevé trimestriel est basé en grande partie sur des groupes de sociétés consolidées. Deux grandes discordances entre les statistiques financières trimestrielles et annuelles découlent de cette différence. D'une part, un grand nombre des unités déclarantes consolidées exercent leur activité dans plus d'une industrie, ce qui rend difficile la présentation, dans le bulletin trimestriel, de groupes industriels homogènes au niveau plus détaillé du bulletin annuel. D'autre part, les statistiques trimestrielles basées sur des unités déclarantes consolidées éliminent une très grande partie des doubles emplois résultant de transactions financières entre sociétés affiliées classées dans le même secteur des sociétés industrielles.

²⁰ L'échantillon des sociétés et la méthodologie qui servent à établir les états financiers annuels sont décrits en détail dans les "Notes techniques" figurant au début du bulletin annuel. *Statistique financière des sociétés*, n^o 61-207 au catalogue, annuel.

²¹ Voir la description de "l'Erreur d'échantillonnage".

Because of the above inherent differences, readers are cautioned that detailed comparisons between the published quarterly survey statistics and the published annual statistics will reveal that they do not coincide.

Annual Capital Expenditures

The fourth quarter annual totals of capital expenditures statistics published in this report are significantly different from the annual capital expenditures statistics which are contained in *Private and Public Investment in Canada - Outlook*²² and in *Private and Public Investment in Canada - Mid-year Review*.²³ The quarterly survey represented by this report differs in scope and coverage as well as in definitions of capital expenditures when compared with the above-mentioned annual surveys. Following are the points of departure between the statistics published in this report and those published in *Private and Public Investment in Canada*:

- The scope of the quarterly survey is restricted to industrial corporations,²⁴ while the Private and Public Investment in Canada surveys included the capital expenditures of industrial corporations, financial institutions, government enterprises, unincorporated businesses and individuals.
- The quarterly capital expenditures reported in this publication include only industrial corporations which have total assets of \$10 million or more. On the other hand, the data in the Private and Public Investment in Canada publications represent a statistical estimate of all capital expenditures which are incurred by the entire universe as described above, regardless of size.
- The statistics in this publication are obtained from consolidation in the quarterly survey while information for the Private and Public Investment in Canada publications are collected from establishments or parts of consolidations. As a result, the industrial classification of reporting units in the quarterly survey are not consistent with those in the annual surveys.
- The definition of capital expenditures differs between the quarterly survey and the Private and Public Investment in Canada reports. While the capital expenditures reported in this publication represent quarterly additions of land, as well as both new and used assets which are depreciable and depletable, the Private and Public Investment in Canada publications exclude land, and report annual additions of only those depreciable or depletable assets which are new.
- There are differences in concept between the quarterly and annual surveys according to the time when a capital expenditure should be reported. For this publication, capital expenditures are recorded only when they have been billed to the purchasers. In contrast, an

Compte tenu des différences exposées ci-dessus, il est peu prudent à ce stade d'établir une comparaison détaillée entre les résultats du relevé trimestriel et les données annuelles.

Dépenses annuelles en immobilisations

Les chiffres totaux des dépenses annuelles en immobilisations au quatrième trimestre, publiés dans le présent bulletin diffèrent de façon sensible des statistiques sur les dépenses annuelles en immobilisations que renferment les publications intitulées *Investissements privés et publics au Canada - Perspectives*²² et *Investissements privés et publics au Canada - Revue de la mi-année*.²³ Le relevé trimestriel dont il est fait état ici est différent des enquêtes annuelles susmentionnées pour ce qui est du champ d'observation et des définitions des dépenses en immobilisations. Voici les points sur lesquels on observe des divergences entre les statistiques du présent rapport et celles publiées dans *Investissements privés et publics au Canada*:

- Le champ d'observation du relevé trimestriel est limité aux sociétés industrielles²⁴, tandis que les enquêtes sur les investissements privés et publics au Canada englobent les dépenses en immobilisations des sociétés industrielles, des institutions financières, des entreprises publiques, des entreprises non constituées en société et des particuliers.
- Les dépenses trimestrielles en immobilisations qui figurent ici ne tiennent compte que des sociétés industrielles dont l'actif total est égal ou supérieur à \$10 millions. Or, les publications sur les investissements privés et publics au Canada présentent une estimation statistique de toutes les dépenses en immobilisations engagées par l'ensemble des entreprises mentionnées en ci-dessus, peu importe leur taille.
- Les unités déclarantes du relevé trimestriel, dont les résultats paraissent dans cette publication, sont des consolidations, tandis que les renseignements qui figurent dans les publications sur les investissements privés et publics au Canada sont recueillis auprès des établissements ou de parties de consolidations. C'est ainsi que la classification industrielle du relevé trimestriel ne correspond pas à celle des enquêtes annuelles.
- Les dépenses en immobilisations n'ont pas le même sens pour le relevé trimestriel que pour les publications annuelles sur les investissements privés et publics au Canada. Dans le premier cas, elles englobent l'acquisition trimestrielle de terrains, en plus d'actifs neufs ou usagés qui sont amortissables ou épuisables, alors que les publications annuelles ne tiennent pas compte des terrains et ne font état que des additions annuelles d'actifs amortissables ou épuisables neufs.
- Le relevé trimestriel et les enquêtes annuelles accusent des différences conceptuelles pour ce qui est du moment où une dépense en immobilisations est déclarée. Dans la présente publication, les dépenses en immobilisations ne sont inscrites que lorsque l'acheteur en reçoit la facture. Par contre, les

²² *Private and Public Investment in Canada - Outlook*, Statistics Canada, Catalogue 61-205, Annual.

²³ *Private and Public Investment in Canada - Mid-year Review*, Statistics Canada, Catalogue 61-206, Annual.

²⁴ Refer to definition of "The universe of Industrial Corporations".

²² *Investissements privés et publics au Canada - Perspectives*, Statistique Canada, n° 61-205 au catalogue, annuel.

²³ *Investissements privés et publics au Canada - Revue de la mi-année*, Statistique Canada, n° 61-206 au catalogue, annuel.

²⁴ Se reporter à la définition de "l'Univers des sociétés industrielles".

attempt is made in the Private and Public Investment publications to measure construction during the period in which it occurs. This difference in principle may result in timing discrepancies as to exactly when capital expenditures are reported in each publication.

Accordingly, readers are again cautioned that, because of the above differences in the two series, the capital expenditures reported in this publication cannot be reconciled with Private and Public Investment in Canada.

Industrial Classification

The quarterly financial statistics are currently presented for "major groups" of industries as follows:

Mining	3
Manufacturing	22
Other (transportation, storage, communication, utilities, trade and services)	19
Construction and Real Estate	3

These industrial groupings are based on the *Standard Industrial Classification Manual (1960)* (Catalogue 12-501E) published by Statistics Canada.

In consideration of the needs of analysts who may require a lengthy series of statistics, the following data have been retained on CANSIM:

publications sur les investissements cherchent à mesurer la construction pendant la période où elle est réalisée. Cette différence théorique peut faire en sorte que les dépenses en immobilisations figurent à des époques différentes dans chaque publication.

En raison de ces différences entre les deux séries, les lecteurs, rappelons-le, ne pourront rapprocher les dépenses en immobilisations présentées dans cette publication des chiffres sur les investissements privés et publics au Canada.

Classification industrielle

Les statistiques financières trimestrielles portent actuellement sur les groupes d'industries qui suivent:

Extraction minière	3
Industries manufacturières	22
Autres industries (transport, entreposage, communications, services publics, commerce et services)	19
Construction et immeuble	3

Ces groupes d'industries se fondent sur le *manuel de la Classification type des industries (1969)* (n° 12-501F au catalogue) publié par Statistique Canada.

En égard aux analystes qui peuvent avoir besoin de longue série de statistiques, les données suivantes ont été conservées dans CANSIM:

Data available on CANSIM	Year	CANSIM Matrix Numbers
Données disponibles dans CANSIM	Années	Numéros des matrices CANSIM
Unrevised series - Séries non-révisées	1970 to first quarter 1978 1970 au premier trimestre de 1978	2781-2839
Revised series (1974 benchmark) - Série révisée (année de référence 1974)	First quarter 1974 to fourth quarter 1978 (28 industries) - Premier trimestre de 1974 au quatrième trimestre de 1978 (28 branches d'activité)	6781-6839
Current series revised as of fourth quarter 1983 (1981 benchmark), together with previous revisions form a consistent series with the data first published in third quarter 1978 (1974 benchmark) for 28 industries. Séries actuelles révisées au quatrième trimestre de 1983 (année de référence 1981) incluant les révisions précédentes forment une série cohérente avec les données publiées pour la première fois au troisième trimestre de 1978 (année de référence 1974) pour 28 branches d'activité.	First quarter 1977 to present - Premier trimestre de 1977 jusqu'à maintenant	4780-4936 (Data are available on a 47 industry basis from first quarter 1977 to present. Starting with the first quarter 1980 and continuing with each subsequent first quarter, statistics for three prior years were revised. Income statement and balance sheet statistics are presented for that stratum of corporations having \$10 million or more of total assets.) Income statement statistics are also presented for the entire universe. (Données disponibles pour 47 branches d'activité à compter du premier trimestre de 1977 jusqu'à maintenant. À compter du premier trimestre de 1980 ainsi qu'à chacun des premiers trimestres suivants, les statistiques de trois années antérieures seront révisées. Les statistiques de l'état des résultats et du bilan sont celles des sociétés dont l'actif total est égal ou supérieur à \$10 millions.) Les statistiques de l'état des résultats sont aussi publiées pour l'univers.)

During recent years, the tendency toward diversification of operations by many corporations has intensified the problem of preparing homogeneous industrial statistics from consolidated data. The vertical and horizontal integration of many enterprises makes it difficult to

Au cours des dernières années, la tendance à la diversification chez de nombreuses sociétés a rendu plus aigü le problème posé par la production de statistiques industrielles homogènes à partir de données de consolidation. L'intégration verticale et horizontale d'un grand nombre d'entreprises rend difficile le

classify corporations to a single industry. For example, if, during a representative number of years, 49% of a corporation's output is in construction and 51% is in metal fabricating, the corporation will be classified to a manufacturing industry. To maintain a higher degree of homogeneity, it would be necessary to obtain financial data from multi-industry enterprises on a divisional basis, a requirement which the time constraint of producing this report does not permit. Consequently, the industrial classification of the quarterly data has been restricted to the major industry group level of the Standard Industrial Classification (SIC).

A high degree of consistency and continuity in the statistical time series is important to facilitate a meaningful trend analysis. Since multi-industry corporations are generally large, a change in their classification may significantly disrupt the time series in which they are included. Wherever possible, corporations of a significant size are classified to the same industry for the entire period covered in this report. However, structural changes such as statutory amalgamations, corporate acquisitions and spin-offs for which any change in the nature of business of the reporting unit is both significant and permanent may require a reclassification to another industry. Structural changes which materially affect the comparability of the data are identified by a footnote to the statistical tables. Because of these changes, the published statistics may not always be fully comparable between quarters.

The Industrial Classification is based on the concept of the establishment (an establishment is defined as "the smallest unit which constitutes a separate operating entity capable of reporting all elements of basic industrial statistics"). However, as both the enterprise and corporation are considered as basic reporting units in the survey, the relationship to a classification system based on the establishment concept creates some difficulties. Accordingly, where corporations or consolidations thereof consist of more than one establishment, the entire corporation or group of corporations is classified to the single industry representing the largest portion of that corporation's production (output) in terms of "value added". The concept of "value added" may be defined as revenue from shipments, less the value of such intermediate goods as material and supplies, adjusted for net changes in inventories, fuel and power consumed. Stated in another way, "value added" consist of the total direct salaries and wages paid plus the gross profit margin for any particular corporation or group of corporations.

The following table illustrates the categorizing of SIC codes into the currently published 47 industrial groupings. This latter configuration represents the stratification of industrial corporations for purposes of the sample selection and present sample survey.

classement des sociétés dans une seule industrie. Par exemple, si pendant un nombre représentatif d'années, 49% de la production d'une société appartient à la construction et 51% à la fabrication de produits métalliques, c'est dans le secteur manufacturier que sera classée la société en question. Afin de maintenir un degré plus élevé d'homogénéité, il faudrait que les entreprises multi-industrielles nous fournissent des données financières au niveau des divisions; malheureusement, cela est impossible à cause des délais imposés à cette publication. Par conséquent, le classement industriel des données trimestrielles demeure au niveau des groupes d'industries de la Classification type des industries (CTI).

Il est important qu'une série statistique chronologique présente un degré élevé de cohérence et de continuité afin de faciliter une analyse significative des tendances. Comme les sociétés multi-industrielles sont généralement de grandes sociétés, tout changement apporté à leur classement peut perturber gravement la série chronologique à laquelle elles sont intégrées. Partout où cela s'est avéré possible, les sociétés de grande taille ont été classées dans la même industrie pour la période visée par ce bulletin. Toutefois, les changements de structure comme les fusions prévues aux statuts, les acquisitions de sociétés et les séparations, sort des transformations où toute modification de la nature de l'exploitation de l'unité déclarante est à la fois importante et permanente, peuvent exiger un reclassement dans une autre activité économique. Les changements de structures qui ont un incidence marquée sur la comparabilité des données font l'objet d'une note au bas des tableaux statistiques; pour cette raison, il pourra parfois être difficile de comparer les statistiques publiées pour divers trimestres.

La classification des industries repose sur le concept d'établissement, l'établissement étant défini comme "la plus petite unité constituant un ensemble d'exploitation séparé en mesure de déclarer tous les éléments de base relevant de la statistique des activités économiques". Cependant, comme on considère, dans le cadre de ce relevé, et l'entreprise et la société comme des unités déclarantes de base, le recours à un système de classification basé sur le concept d'établissement soulève certaines difficultés. Par conséquent, lorsque des sociétés ou des consolidations de sociétés comprennent plus d'un établissement, la société ou le groupe de sociétés est classée en totalité dans l'industrie particulière qui représente la plus grande partie de sa production selon la "valeur ajoutée". On définit la "valeur ajoutée" comme les revenus provenant des livraisons moins la valeur de biens intermédiaires comme les matières et les fournitures et après régularisation en fonction de la variation nette des stocks, du combustible et de l'énergie consommée. En d'autres termes, la "valeur ajoutée" se compose des rémunérations directes totales, augmentées de la marge brute des bénéfices pour toute société ou groupe de sociétés.

Le tableau suivant donne la répartition des codes de la CTI entre les 47 nouvelles qui font l'objet de la présente publication. Les 47 industries en cause composent l'univers des sociétés industrielles et servent à la constitution de l'échantillon et au relevé actuel.

TEXT TABLE II. Groupings, As Published in All Editions of this Publication (47 Industries)

TABLEAU EXPLICATIF II. Groupes, selon la présente édition et celles à venir de cette publication (47 branches)

	SIC Code No.
	No de la CTI
Mining industries - Extraction minière:	
1. Metal mines industries ¹ - Mines métalliques ¹	051-059,094
2. Mineral fuels industries ² - Combustibles minéraux ²	061,063-066,092, 096,099
3. Other mining industries ^{1,2} - Autres mines ^{1,2}	071,073,077,079 083,087,098
Manufacturing industries - Industries manufacturières:	
4. Food industry - Aliments	101-139
5. Soft drink industry - Boissons gazeuses	141
6. Brewing industry - Brasseries	145
7. Distilling industries - Distilleries	143,147
8. Tobacco products industries - Tabac	151,153
9. Rubber industries - Caoutchouc	161,163,169
10. Leather industries - Cuir	172-179
11. Textile and knitting mills industries - Textile et bonneterie	183-239
12. Clothing industries - Vêtement	242-249
13. Wood industries - Bois	251-259
14. Furniture industries - Meuble	261-268
15. Paper and allied industries and forestry - Papier et produits connexes et exploitation forestière	031,039,271-274
16. Printing, publishing and allied industries - Imprimerie, édition et industries connexes	286-289
17. Primary metal industries - Industrie métallique primaire	291-298
18. Metal fabricating industries - Produits métalliques	301-309
19. Machinery industries - Machinerie	311-318
20. Transportation equipment industries - Matériel de transport	321-329
21. Electrical products industries - Produits électriques	331-339
22. Non-metallic mineral products industries - Produits minéraux non métalliques	341-359
23. Petroleum and coal products industries - Produits du pétrole et du charbon	365-369
24. Chemical and chemical products industries - Industrie chimique	371-379
25. Other manufacturing industries - Autres industries manufacturières	381-399
Other industries - Autres industries:	
26. Construction industries ³ - Construction ³	404-421
27. Pipelines industry - Pipelines	515
28. Transportation industries - Transports	501-509,512 516,517,519
29. Storage industries - Entreposage	524,527
30. Communication industries - Communications	543-548
31. Electrical power and water utilities industries - Électricité et eau	572,576,579
32. Gas distribution - Distribution du gaz	574
33. Wholesale petroleum products industries - Commerce de gros des dérivés du pétrole	608
34. Wholesale food industry - Commerce de gros des aliments	614
35. Wholesale motor vehicles and accessories industry - Commerce de gros de véhicules automobiles et accessoires	619
36. Wholesale machinery and equipment industry - Commerce de gros de machines et de matériel	623
37. Wholesale lumber and building products industry - Commerce de gros du bois d'œuvre et des matériaux de construction	626
38. Other wholesale industries - Autre commerce de gros	602,604,606, 611,613,615-618 621,622,624 625,627,629
39. Retail food industry - Magasins d'alimentation	631
40. Retail department stores industries - Grands magasins	642,647,649
41. Retail motor vehicle dealers industry - Distributeurs de véhicules automobiles	656
42. Other retail industries - Autre commerce de détail	652,654,658-699
43. Real estate rentals industry ¹ - Sociétés de location ²	791
44. Real estate developers industry ² - Sociétés d'aménagement immobilier ²	793
45. Hotel and Restaurant Industries - Hôtellerie et restauration	875,876
46. Services to business management industries - Services à la direction des entreprises	861,862,864 866,869
47. Other service industries - Autres services	801-859,871- 874,877-899

¹ Effective first quarter 1982 with revisions for 1977, 1978, 1979, 1980 and 1981. SIC 094 was regrouped to metal mines from other mining.

¹ À compter du premier trimestre de 1982, avec des révisions pour 1977, 1978, 1979, 1980 et 1981, la CTI 094 est passée des autres mines aux mines métalliques.

² Effective first quarter 1981 with revisions for 1977, 1978, 1979 and 1980. SIC 099 was regrouped to mineral fuels from other mining.

² À compter du premier trimestre de 1981, avec des révisions pour 1977, 1978, 1979 et 1980, la CTI 099 est passée des autres mines aux combustibles minéraux.

³ The construction and real estate industries are not included in statements representing the "Total of All Industries".

³ La construction et l'immobilier ne figurent pas dans les états qui représentent "l'ensemble de toutes les industries".

Industrial Classification of The T.S.E. 300 Composite Index

In order to satisfy, in part, the request of many users of quarterly financial statistics regarding the Industrial Classification of larger corporate entities, we are including in Text Table III the industry classification of most of the firms that comprise the Toronto Stock Exchange (T.S.E.) 300 Composite Index. Because our publication limits itself to non-financial Corporations in the private sector, the information provided pertains to a comparable group of firms listed on the T.S.E. In general, firms listed under the two categories of Financial Services and Management Companies of the T.S.E. are therefore, not included in our presentation. The present listing pertains to the T.S.E. 300 for 1983.

In cases where a firm is involved in more than one industrial activity, the Industrial Classification of such a firm is based on the activity of greatest importance as measured by the relative size of revenue for each activity to that firm.

While firms listed on the T.S.E. are legal entities, they are usually associated with other legal entities under common ownership and present their annual financial statements on a consolidated basis for a whole enterprise. On the other hand, the quarterly financial information received by the Industrial Corporations Section of Statistics Canada could represent an individual corporation, or a division of a company, or a consolidation of several related companies. Where more than one report for the enterprise is received, the industrial classification(s) of the reporting unit(s) other than the primary one are shown in parentheses.

Classification par industrie des entreprises figurant dans l'indice composite 300 de la bourse de Toronto

Pour répondre, en partie, aux demandes de nombreux utilisateurs des statistiques financières trimestrielles concernant la classification industrielle des principales corporations, nous ajoutons au tableau explicatif III la classification industrielle de la plupart des entreprises qui figurent dans l'indice composite 300 de la Bourse de Toronto. Étant donné que notre publication se limite aux corporations non financières du secteur privé, les renseignements fournis concernent un groupe comparable d'entreprises inscrites à la Bourse de Toronto. En général, les entreprises comprises dans les deux catégories dites de services financiers et de sociétés de gestion de la Bourse de Toronto n'apparaissent donc pas dans notre présentation. La liste actuelle concerne l'indice 300 de la Bourse de Toronto pour 1983.

Lorsqu'une entreprise exerce plus d'une activité industrielle, sa classification se fonde sur l'activité la plus importante, mesurée par la taille relative des revenus provenant de chaque activité.

Bien que les entreprises inscrites à la Bourse de Toronto constituent des entités juridiques, elles sont généralement associées à d'autres entités juridiques qui ont le même propriétaire qu'elles, et elles présentent leurs états financiers annuels sur une base consolidée pour toute l'entreprise. Par ailleurs, les renseignements financiers trimestriels que reçoit la Section des sociétés industrielles de Statistique Canada peuvent se rapporter à une entreprise individuelle, à une division d'une compagnie, ou encore à un ensemble de plusieurs compagnies liées entre elles. Lorsque la Section reçoit plus d'une déclaration concernant une entreprise quelconque, la classification de chaque unité déclarante, sauf la principale, est indiquée entre parenthèses.

TEXT TABLE III. Industrial Classification of the TSE 300 Composite Index

TABLEAU EXPLICATIF III. Classification par industrie des entreprises figurant dans l'indice composite 300 de la bourse de Toronto

NOTE: An asterisk * beside a company name denotes a multi-industry company that provides more than one report for its various activities to this survey. Each report (usually covering a subsidiary) is classified to its particular industry, and the industry numbers of the subsidiary activities appear in parentheses.

NOTA: Un astérisque * en regard du nom d'une société indique que celle-ci a des activités dans plus d'une branche d'activité et produit aux fins de la présente enquête plus d'une déclaration, relativement à ces activités. Chaque déclaration (concernant habituellement une filiale) est classé selon la branche d'activité pertinente, et les numéros de branches des activités secondaires sont indiqués entre parenthèses.

1. Metal Mines Industries - Mines métalliques

Agnico-Eagle
Brenda Mines
Brunswick Mining & Smelting
Camflo mines
Campbell Red Lake
Campbell Resources
Canada Tungsten Mining
Carolyn Mines
* Cominco (29)
* Denison Mines (2) (22)
Dickenson Mines
Dome Mines
* Falconbridge (3) (17)
Falconbridge Copper
Giant Yellowknife Mines
Gibraltar Mines
Hudson Bay Mining & Smelting
Inco
Kerr-Addison
Lacana
Lac Minerals
* Noranda (15) (17) (18) (21) (24) (37)
Pamour Porcupine
Pine Point Mines
* Placer Development (2)
Quebec Sturgeon River
* Sherritt Gordon (24)
Sigma Mines
* Teck (2)
United Keno Hill Mines
Vestgron
Westmin

2. Mineral Fuels industries - Combustibles minéraux

* Alberta Energy (31)
B.P. Resources
Bluesky Oil & Gas
Bonanza Resources Ltd.
Bow Valley Industries
* Bralorne (25)
* Canada Development Corporation (1) (21) (23) (24) (38)
Canada Northwest Energy
Canada Southern Petroleum

4. Food Industry - Aliments

B.C. Sugar
Canada Malting
Canada Packers
Heritage Group
Redpath
* Weston, George (15) (34) (39) (54)

Canadian Natural Resources
Canadian Occidental Petroleum
Camel Oil and Gas
Chancellor Energy
Chieftain Development
Conventures
Coseka
Czar Resources
Dome Canada
* Dome Petroleum (27)
Dynamar Energy
Geocrude Energy
McIntyre Mines
Merland Exploration
Murphy Oil
* Norcen (32)
North Canadian Oils
Nowasco Well
Numac
Oakwood Petroleum
O'Brien Energy and Resources
Ocelot Industries
Omega Hydrocarbons
Page Petroleum
Pan Canadian Petroleum
Pembina Resources
Phoenix Canada Oil
Place Gas and Oil
Ram Petroleum
Ranger Oil
Rayrock Resources
Roxy Petroleum
Rupertsland Resources
Scarboro Resources
Sceptre Resources
Scurry Rainbow
Sulpetro
Total Petroleum
TransCanada Resources
Ulster Petroleum
United Canso
Yellowknife Bear Resources

3. Other Mining Industries - Autres mines

Asbesto Corporation
* Brinco (2)

5. Soft Drink Industry - Boissons gazeuses

Great Pacific Industries

6. Brewing Industry - Brasseries

Carling O'Keefe
Labatt, John
Molson

TEXT TABLE III. Industrial Classification of the TSE 300 Composite Index - Continued

TABLEAU EXPLICATIF III. Classification par industrie des entreprises figurant dans l'indice composite 300 de la bourse de Toronto - suite

7. Distilling Industries - Distilleries

- Corby Distilleries
- * Hiram Walker Resources (2) (27)
- * Seagram (2)

8. Tobacco Products Industries - Tabac

- * Imasco (4) (42)
- Rothmans

9. Rubber Industries - Caoutchouc

Nil

10. Leather Industries - Cuir

Nil

11. Textile and Knitting Mills industries
Textile et bonneterie

- Celanese
- Dominion Textile
- Dupont

12. Clothing Industries - Vêtements

Nil

13. Wood Industries - Bois

- B.C. Forest Products
- Doman
- Whonnock

14. Furniture Industries - Meuble

Nil

15. Paper and Allied Industries and Forestry - Papier
et produits connexes et exploitation forestière

- Abitibi-Price
- * B.C.R.I.C. (2)
- Consolidated-Bathurst
- Domtar
- Fraser
- Great Lakes Forest
- MacMillan Bloedel
- Roman Corporation
- Scott Paper

16. Printing Publishing and Allied Industries -
Imprimerie, édition et industries connexes

- Crain R.L.
- International Thomson
- * MacLean Hunter (30) (38)
- * Moore Corporation (15)
- Southam
- Thompson Newspaper
- Toronto Sun
- Torstar

17. Primary Metal industries - Industrie
métallique primaire

- * Alcan (18) (28) (38) (57)
- Algoma Steel
- Canron
- * Dofasco (20) (24)
- Interprovincial Steel and Pipe
- * Rio Algom (1)
- Slater Steel
- Stelco

18. Metal Fabricating Industries - Produits
métallique primaire

- AMCA
- Indal
- Ivaco
- Jannock
- Vulcan Industrial Packaging

19. Machinery Industries - Machinerie

- Massey-Ferguson
- * Versatile Corporation (4) (20)

20. Transportation Equipment industries -
Matériel de transport

- * ATCO (2) (31) (32)
- * Ford Canada (41)
- Hawker Siddeley
- Hayes-Dana
- Magna International
- Spar Aerospace

21. Electrical Products Industries -
Produits électriques

- CAE
- * Canadian General Electric (2)
- Canadian Marconi
- Federal Pioneer
- Leigh Instruments
- Mitel
- Northern Telecom

22. Non-Metallic Mineral Products Industries -
Produits minéraux non métalliques

- * Genstar (3) (24) (26) (38) (54) (58)
- St. Lawrence Cement
- Consumers Glass

23. Petroleum and Coal Products Industries -
Produits du pétrole et du charbon

- * Gulf Canada (54)
- Husky Oil
- * Imperial Oil (27)
- Shell Canada
- * Texaco Canada (27)
- Turbo Resources

TEXT TABLE III. Industrial Classification of the TSE 300 Composite Index - Continued

TABLEAU EXPLICATIF III. Classification par industrie des entreprises figurant dans l'indice composite 300 de la bourse de Toronto - suite

<p>24. Chemical and Chemical Products - Industrie chimique</p> <ul style="list-style-type: none"> • C-I-L (17) (19) (31) (38) (55) Reichhold • Union Carbide (36) 	<p>33. Wholesale Petroleum Products Industries - Commerce de gros des dérivés du pétrole</p> <p>Nil</p>
<p>25. Other Manufacturing Industries - Autres industries manufacturières</p> <p>Irwin Toy Lumonics</p>	<p>34. Wholesale Food Industry - Commerce de gros des aliments</p> <p>Oshawa Group Provigo</p>
<p>26. Construction Industries - Construction</p> <p>Banister and Continental</p>	<p>35. Wholesale Motor Vehicles and Accessories Industry - Commerce de gros de véhicules automobiles et accessoires</p> <p>Acklands Canadian Tire</p>
<p>27. Pipelines Industry - Pipelines</p> <p>Alberta Natural Gas Interprovincial Pipe Line</p> <ul style="list-style-type: none"> • Nova (2) (23) (24) (27) (32) (55) (57) • Trans Canada Pipelines (2) Trans Mountain Pipe Line • Westcoast Transmission (2) (27) (32) 	<p>36. Wholesale Machinery and Equipment Industry - Commerce de gros de machine et de matériel</p> <p>Asamera Inc. Finning Tractor Wajax</p>
<p>28. Transportation Industries - Transports</p> <ul style="list-style-type: none"> • Algoma Central (29) (54) • Canadian Pacific (1) (2) (4) (13) (15) (17) (54) (56) (57) • Greyhound Lines Canada (20) Laidlaw Transportation 	<p>37. Wholesale Lumber and Building Products Industry - Commerce de gros du bois d'oeuvre et des matériaux de construction</p> <p>Revelstoke Companies</p>
<p>29. Storage Industries - Entreposage</p> <p>Nil</p>	<p>38. Other Wholesale Industries - Autre commerce de gros</p> <p>Drummond McCall Emco</p> <ul style="list-style-type: none"> • Federal Industries (20) (28) (29) • Gendis (40) (42) (54) Westburne
<p>30. Communication Industries - Communications</p> <p>Baton Broadcasting Bell Canada</p> <ul style="list-style-type: none"> • British Columbia Telephone (21) CHUM Maritime Telegraph and Telephone Moffat Communications New Brunswick Telephone Newfoundland Telephone Rogers Cablesystems Selkrik Communications Standard Broadcasting Télé-Métropole 	<p>39. Retail Food Industry - Magasins d'alimentation</p> <ul style="list-style-type: none"> • Dominion Stores (1) (4) Loblaw Companies Steinberg
<p>31. Electrical Power and Water Utilities Industries - Electricité et eau</p> <p>Newfoundland Light and Power TransAlta</p>	<p>40. Retail Department Stores Industries - Grands magasins</p> <p>Consumers Distributing</p> <ul style="list-style-type: none"> • Hudson's Bay (55) Simpsons-Sears Woodward Stores
<p>32. Gas Distribution - Distribution du gaz</p> <ul style="list-style-type: none"> • Consumers Gas (2) (27) Precambrian Shield Resources Inter-City Gas Union Gas 	<p>41. Retail Motor Vehicle Dealers Industry - Distributeurs de véhicules automobiles</p> <p>Nil</p>

TEXT TABLE III. Industrial Classification of the TSE 300 Composite Index – Concluded

TABLEAU EXPLICATIF III. Classification par industrie des entreprises figurant dans l'indice composite 300 de la bourse de Toronto – fin

42. Other Retail Industries – Autre commerce de détail

Canadian Corporate Management
Crafton Group
Dylex
Marks and Spencer
Peoples' Jewellers
Reitman's

54. Real Estate Rentals Industry – Sociétés de location

Cadillac Fairview
Trizec

55. Real Estate Developers Industry – Sociétés d'aménagement immobilier

Bramalea Limited
Campeau Corporation
• Carma (24)
Costain
Daon Development
• Nu-West (2)

56. Hotel and Restaurant Industries – Hotellerie et restauration

Cara Operations
Scott's Hospitality

57. Services to Business Management Industries – Services à la direction des entreprises

Agra
I.U. International
Monenco
• Trimac (20) (31)

58. Other Service Industries – Autres services

• Crownx (57)
Shaw Industries
OPI Ltd.

Statistical Tables

Tableaux statistiques

TABLE 1. Total All Industries(1)

Balance Sheet - Assets

Companies having \$10 million or more of total assets

Series	CANSIM 004780	1981				1982			
		I	II	III	IV	I	II	III	IV
		millions of dollars							
	Assets:								
1.1.1	Cash on hand and demand deposits:								
	On hand and in chartered bank branches in Canada:								
1.1.1.1	Canadian currency	2,143	2,072	2,157	2,507	1,998	2,044	1,968	2,600
1.1.1.2	Foreign currency	221	234	170	522	343	321	328	333
	In other financial institutions in Canada:								
1.1.1.5	Canadian currency	145	141	231	195	2,723	2,551	1,601	1,579
1.1.1.6	Foreign currency	20	24	21	61	37	90	42	41
	Other deposits abroad:								
1.1.1.7	Canadian currency	18	35	35	10	18	11	27	18
1.1.1.8	Foreign currency	225	355	258	227	269	311	350	356
1.1.2	Short-term loans and advances to affiliated companies:								
1.1.2.1	Canadian corporations	3,011	2,867	2,985	2,607	2,754	2,949	2,878	3,065
1.1.2.2	Foreign corporations	1,311	1,397	1,520	1,542	1,188	1,144	1,180	1,058
1.1.3	Temporary investments	8,469	8,405	7,578	7,207	6,077	6,156	5,938	6,418
1.1.4	Accounts receivable:								
1.1.4.1	Trade	39,322	41,873	42,440	41,307	41,722	41,709	40,596	39,508
1.1.4.2	Other	2,490	2,532	2,464	2,177	2,414	2,559	2,450	2,463
1.1.5	Inventories	47,498	48,885	50,709	52,606	52,670	51,760	50,623	49,395
1.1.6	Other current assets	2,108	2,483	2,630	2,334	2,607	2,916	2,877	2,466
1.1	Total current assets	106,981	111,303	113,198	113,302	114,820	114,521	110,858	109,300
1.2	Long-term intercorporate investments:								
	In shares of affiliated companies:								
1.2.1	Canadian corporations	15,031	17,565	18,331	19,044	17,996	18,035	18,474	19,454
1.2.2	Foreign corporations	6,588	7,116	7,907	9,030	9,539	9,762	9,956	10,142
	Loans and advances to affiliated companies:								
1.2.3	Canadian corporations	5,025	5,263	5,587	5,694	5,987	6,307	6,455	6,660
1.2.4	Foreign corporations	4,059	4,743	5,038	4,782	4,830	5,087	5,416	5,039
1.3	Long-term investments	4,324	3,883	4,344	4,178	3,693	3,562	3,590	3,759
1.4	Fixed assets:								
1.4.1	Land	3,427	3,466	3,728	3,772	3,991	4,068	4,092	4,217
1.4.2	Depreciable assets (net)	91,135	94,143	97,828	104,157	107,977	111,419	114,546	116,970
1.4.3	Depletable assets (net)	22,703	23,187	25,200	25,931	30,778	31,731	31,919	32,548
1.5	Other assets:								
1.5.1	Deferred charges	1,819	1,910	1,965	2,379	2,290	2,561	2,498	2,424
1.5.2	Intangible assets	1,343	1,377	1,450	1,568	1,593	1,614	1,743	1,712
1.5.3	All other assets	2,953	3,036	3,208	3,401	4,203	4,316	4,480	3,191
1	Total assets	265,388	276,992	287,784	297,238	307,697	312,983	314,027	315,416
2	Accumulated allowance for depreciation and depletion	61,319	62,149	64,142	65,151	66,667	68,773	70,811	72,042

See footnote(s) at end of statistical tables.

TABLEAU 1. Ensemble de toutes les industries(1)

Bilan - Actif

Société dont l'actif total est de \$10 millions ou plus

1983				1984				CANSIM 004780	Série
I	II	III	IV	I	II	III	IV		
millions de dollars									
								Actif:	
								Encaisse et dépôts à demande:	1.1.1
								Encaisse et dans les succursales de banques à charte au Canada:	
2,686	2,831	3,120	3,461	3,360					
255	367	400	414	348					
								Monnaie canadienne	1.1.1.1
								Devises étrangères	1.1.1.2
								Dans d'autres établissements au Canada:	
692	755	272	368	212					
40	41	101	36	112					
								Monnaie canadienne	1.1.1.5
								Devises étrangères	1.1.1.6
								Autres dépôts à l'étranger:	
31	52	61	61	94					
291	291	350	402	397					
								Monnaie canadienne	1.1.1.7
								Devises étrangères	1.1.1.8
								Prêts et avances à court terme aux sociétés affiliées:	1.1.2
3,231	2,481	2,358	2,618	3,015					
1,103	1,182	1,240	1,135	1,189					
								Sociétés canadiennes	1.1.2.1
								Sociétés étrangères	1.1.2.2
6,472	7,810	8,485	9,467	9,617					
								Placements temporaires	1.1.3
								Débiteurs:	1.1.4
39,831	41,306	41,519	43,049	44,011					
2,280	2,332	2,477	2,254	2,270					
								Clients	1.1.4.1
								Autres débiteurs	1.1.4.2
48,216	47,317	47,949	48,958	49,095					
								Stocks	1.1.5
2,654	2,813	2,872	2,553	2,786					
								Autres disponibilités	1.1.6
107,782	109,578	111,204	114,776	116,506					
								Total des disponibilités	1.1
								Placements à long terme dans les sociétés apparentées:	1.2
18,806	19,651	20,184	20,927	20,459					
10,259	10,133	10,449	10,491	11,428					
								En actions des sociétés affiliées:	
								Sociétés canadiennes	1.2.1
								Sociétés étrangères	1.2.2
7,115	7,211	7,545	7,270	6,517					
5,091	5,188	4,814	4,744	5,252					
								Prêts et avances aux sociétés affiliées:	
								Sociétés canadiennes	1.2.3
								Sociétés étrangères	1.2.4
3,938	3,638	3,687	3,805	3,532					
								Placements à long terme	1.3
								Immobilisations:	1.4
4,215	4,256	4,290	4,400	4,409					
117,276	118,449	119,881	122,589	122,802					
34,218	34,411	35,145	34,412	34,756					
								Terrains	1.4.1
								Actif amortissable (net)	1.4.2
								Actif épuisable (net)	1.4.3
								Autres éléments d'actif:	1.5
2,537	2,581	2,681	2,728	2,966					
1,825	1,778	2,046	2,216	2,100					
2,799	2,909	2,913	2,749	3,026					
								Actif transitoire	1.5.1
								Immobilisations incorporelles	1.5.2
								Tous les autres éléments d'actif	1.5.3
315,861	319,783	324,839	331,107	333,753					
								Total de l'actif	1
74,111	76,030	78,131	80,118	82,193					
								Provision accumulée pour amortissement et épuisement	2

Voir note(s) à la fin des tableaux statistiques.

TABLE 2. Total All Industries(1)

Balance Sheet - Liabilities and shareholders' equity

Companies having \$10 million or more of total assets

Series	CANSIM 004780	1981				1982			
		I	II	III	IV	I	II	III	IV
millions of dollars									
Liabilities:									
3.1.1.1	Short-term loans:								
From chartered bank branches in Canada:									
3.1.1.1.1	Canadian currency	13,344	13,698	15,551	15,580	15,834	16,536	18,550	14,827
3.1.1.1.2	Foreign currency	440	480	684	621	723	872	709	481
From foreign branches of chartered banks and other banks:									
3.1.1.1.3	Canadian currency	479	367	421	339	495	422	353	224
3.1.1.1.4	Foreign currency	454	549	538	556	577	537	478	460
From affiliated companies, directors and shareholders:									
3.1.1.2.1	Canadian corporations	2,121	2,246	2,687	2,564	2,482	2,693	2,829	2,906
3.1.1.2.2	Foreign corporations	991	1,015	746	727	919	1,161	1,101	1,023
3.1.1.3.1	Short-term commercial paper	3,410	4,052	4,346	4,329	4,390	5,287	4,839	4,240
3.1.1.3.2	Other short-term loans	925	1,076	1,099	1,101	996	995	833	886
Accounts payable:									
3.1.1.4.1	Trade payables	30,235	30,871	31,135	32,732	32,340	32,810	31,610	32,642
3.1.1.4.2	Other accounts payable and accrued liabilities	8,896	9,682	9,762	9,847	10,163	10,485	10,483	10,295
3.1.1.4.3	Corporation income taxes payable	2,065	2,194	2,272	2,193	1,086	887	1,196	1,823
3.1.1.5	Portion of long-term debt payable within one year	2,164	2,306	2,661	2,531	4,683	5,016	4,981	5,343
3.1.1.6	Other current liabilities	3,250	3,617	3,314	3,200	3,376	3,604	3,607	3,432
3.1.1	Total current liabilities	68,774	72,153	75,216	76,320	78,064	81,305	79,569	78,582
Long-term debt:									
3.1.2	Bonds, debentures and serial notes	23,445	24,282	25,842	28,181	28,630	29,421	29,964	30,355
3.1.3	Mortgages and agreements of sale	1,827	1,949	1,919	1,987	2,103	2,206	2,122	2,169
Loans from affiliated companies:									
3.1.4.1	Canadian corporations	6,341	6,700	6,451	6,880	9,554	9,956	9,937	9,716
3.1.4.2	Foreign corporations	5,574	5,597	6,524	7,128	6,038	5,229	5,668	5,545
Loans from chartered bank branches in Canada:									
3.1.5.1	Canadian currency	11,171	12,263	14,221	16,314	18,623	19,853	21,451	22,389
3.1.5.2	Foreign currency	1,471	4,125	4,520	4,841	5,667	5,662	5,334	5,426
3.1.6	Other long-term debt	12,190	12,749	13,289	14,078	16,561	16,582	17,098	17,585
3.1.7	Less: Portion of long-term debt payable within one year	-2,164	-2,306	-2,661	-2,531	-4,683	-5,016	-4,981	-5,343
Other liabilities:									
3.1.8	Deferred income taxes	18,979	19,755	20,250	20,780	20,724	21,133	21,420	21,188
3.1.9.1	Provision for estimated liabilities	401	433	427	411	441	479	515	538
3.1.9.2	Minority shareholders' interest in subsidiaries	859	869	907	1,034	3,188	2,800	1,788	1,877
3.1	Total liabilities	148,868	158,569	166,905	175,423	184,910	189,610	189,885	190,007
Shareholders' equity:									
3.2.1	Share capital	39,346	38,837	40,296	41,646	42,953	43,951	44,478	45,990
3.2.1.1	Preferred shares	14,452	14,830	15,073	15,622
3.2.1.2	Common shares	28,501	29,121	29,405	30,368
3.2.2	Contributed surplus	6,114	6,068	6,119	6,370	6,923	7,064	7,262	7,428
3.2.3	Retained earnings (deficit) and reserves	70,644	73,103	74,050	73,401	72,491	71,928	71,909	71,544
3.2.4	Excess of appraisal value of fixed assets over (depreciated) cost	416	415	414	398	420	430	493	447
3.2	Total shareholders' equity	116,520	116,423	120,879	121,615	122,787	123,373	124,142	125,409
3	Total liabilities and shareholders' equity	265,388	276,992	267,784	297,238	307,697	312,983	314,027	315,416

See footnote(s) at end of statistical tables.

TABLEAU 2. Ensemble de toutes les industries(1)

Bilan - Passif et avoir des actionnaires

Société dont l'actif total est de \$10 millions ou plus

1983				1984				CANSIM 004780	Série
I	II	III	IV	I	II	III	IV		
millions de dollars									
Passif:									
Emprunts à court terme:								3.1.1.1	
Après de succursales de banques à charte au Canada:									
14,552	13,981	13,532	12,852	12,887				3.1.1.1.1	
669	741	707	493	747				3.1.1.1.2	
Après de succursales étrangères de banques à charte et autres banques étrangères:									
233	213	243	265	222				3.1.1.1.3	
402	425	415	431	288				3.1.1.1.4	
Après de sociétés affiliées, directeurs et actionnaires:									
2,730	2,696	2,833	2,715	2,986				3.1.1.2	
1,096	1,069	925	960	1,510				3.1.1.2.1	
								3.1.1.2.2	
4,523	4,427	4,536	4,279	4,373				3.1.1.3.1	
837	749	659	753	762				3.1.1.3.2	
Autres prêts à court terme									
30,965	31,939	32,610	34,688	34,395				3.1.1.4	
10,765	10,549	10,935	10,958	10,942				3.1.1.4.1	
1,247	1,620	1,992	3,000	2,075				3.1.1.4.2	
								3.1.1.4.3	
5,047	5,255	5,408	5,589	5,768				3.1.1.5	
3,403	3,414	3,536	3,938	3,979				3.1.1.6	
76,469	77,078	78,331	80,901	80,934				3.1.1	
Total des exigibilités									
Dettes à long terme:									
30,363	31,178	31,452	31,826	31,911				3.1.2	
2,182	2,100	2,040	2,056	2,260				3.1.3	
10,434	10,087	10,323	9,705	9,534				3.1.4	
5,415	5,535	5,125	5,155	5,452				3.1.4.1	
								3.1.4.2	
21,327	20,738	21,255	21,734	20,995				3.1.5	
5,467	5,652	5,656	5,508	5,854				3.1.5.1	
								3.1.5.2	
18,360	18,541	18,161	18,993	19,186				3.1.6	
-5,047	-5,255	-5,408	-5,589	-5,768				3.1.7	
21,207	21,774	22,278	22,448	22,797				3.1.8	
551	578	564	642	679				3.1.9.1	
1,130	1,074	1,013	1,057	1,056				3.1.9.2	
187,858	189,080	190,790	194,436	194,890				3.1	
Total du passif									
Avoir des actionnaires:									
48,018	49,484	51,382	53,704	54,570				3.2.1	
16,118	16,307	16,295	16,958	16,972				3.2.1.1	
31,900	33,177	35,087	36,746	37,598				3.2.1.2	
8,099	8,176	8,154	8,199	8,212				3.2.2	
71,409	72,568	74,045	74,322	75,646				3.2.3	
477	475	468	446	435				3.2.4	
128,003	130,703	134,049	136,671	138,863				3.2	
315,861	319,783	324,839	331,107	333,753				3	
Total du passif et de l'avoir des actionnaires									

Voir note(s) à la fin des tableaux statistiques.

TABLE 3. Total All Industries(1)

Statement of Income

Companies having \$10 million or more of total assets

Series	CANSIM 004781	1981					1982				
		I	II	III	IV	Annual	I	II	III	IV	Annual
millions of dollars											
1	Sales of goods and services	77,755	82,230	80,821	83,336	324,142	80,345	82,286	80,687	81,965	325,283
	Operating expenses:										
2.1	Cost of merchandise sold (wholesale and retail industries)	17,264	17,544	18,591	18,469	71,868	17,780	17,793	18,469	18,091	72,133
2.2	Depreciation of buildings and equipment	1,921	1,990	2,054	2,141	8,106	2,206	2,280	2,316	2,359	9,161
2.3	Depletion	324	321	267	336	1,248	359	348	340	413	1,460
2.4	Amortization of deferred charges and intangible assets	33	30	39	48	150	46	45	56	68	215
2.5	Special tooling costs (durable goods manufacturing industries)	106	109	78	103	396	146	263	83	37	529
2.6	Interest on:										
	Short-term loans	753	860	1,076	1,084	3,773	886	986	972	840	3,684
2.7	Long-term debt	1,408	1,562	1,958	2,047	6,975	2,274	2,489	2,504	2,379	9,646
	Exploration and development charged to current expenses (mining and petroleum industries):										
2.8	On-property exploration and development drilling	167	183	200	332	882	181	181	167	248	777
2.9	Geological, geophysical and general off-property exploration	206	128	195	155	684	126	107	122	52	407
2.10	Land and lease acquisition and retention	34	29	20	56	139	36	35	23	29	123
2.11	Materials, labour and other expenses	49,977	54,078	52,829	55,644	212,528	53,798	55,826	53,792	55,223	218,639
2	Total operating expenses	72,193	78,834	77,307	80,415	306,749	77,838	80,353	78,844	79,739	316,774
3	Operating income (loss)	5,562	5,396	3,514	2,921	17,393	2,507	1,933	1,843	2,226	8,509
	Other income:										
	Dividends from:										
4.1	Canadian corporations	204	204	190	248	846	180	201	174	261	816
4.2	Foreign corporations	122	33	107	148	410	125	97	112	225	559
4.3	Interest	645	718	797	740	2,900	633	605	666	621	2,525
4.4	Gains (losses) on the translation of foreign currency	-45	-14	-1	29	-31	-102	-164	18	-2	-250
4.5	Gains (losses) on sale of assets	174	198	131	187	690	136	181	110	71	498
4.6	All other income	395	432	447	583	1,857	524	568	571	671	2,334
4	Total other income	1,495	1,571	1,671	1,935	6,672	1,496	1,488	1,651	1,847	6,482
5	Income (loss) before provision for income taxes	7,057	6,967	5,185	4,856	24,065	4,003	3,421	3,494	4,073	14,991
	Provision for income and other corporation taxes:										
6	Current	2,051	1,967	1,502	1,528	7,048	1,142	919	1,283	1,510	4,854
11	Petroleum and gas revenue taxes	322	246	212	204	984	496	415	414	464	1,789
7	Deferred	814	890	564	400	2,668	520	375	258	-46	1,107
8.1	Net income (loss) before extraordinary items	3,870	3,864	2,907	2,724	13,365	1,845	1,712	1,539	2,145	7,241
8.2	Extraordinary gains (losses)	70	255	188	-383	130	421	46	-56	-375	36
8.3	Income tax related thereto	-12	-36	-27	6	-69	-58	-45	-3	113	7
8	Net income (loss) for period	3,928	4,083	3,068	2,347	13,426	2,208	1,713	1,480	1,883	7,284
10	Base profit	9,135	9,039	7,383	7,260	32,817	6,521	5,997	5,979	6,756	25,253
	Capital expenditures:										
19.1	Land	115	110	104	147	476	125	109	59	122	415
19.2	Depreciable assets	4,753	5,661	6,311	7,823	24,548	5,421	6,017	5,849	6,078	23,365
19.3	Depletable assets	1,436	1,383	1,675	1,481	5,975	1,091	1,244	1,343	1,514	5,192
	Capitalized expenditures on exploration and development (mining and petroleum industries):										
19.3.1	On-property exploration and development drilling	1,086	927	1,304	1,044	4,361	828	982	1,029	1,120	3,959
19.3.2	Geological, geophysical and general off-property exploration	68	93	62	45	268	96	95	115	104	410
19.3.3	Land and lease acquisition and retention	203	308	256	336	1,103	125	128	138	176	567
19.3.4	Other depletable assets	79	55	53	56	243	42	39	61	114	256
19	Total capital expenditures	6,304	7,154	8,090	9,451	30,999	6,637	7,370	7,251	7,714	28,972
	Selected items, seasonally adjusted:										
13	Sales of goods and services	78,420	81,895	81,978	81,849	324,142	81,086	81,789	81,851	80,557	325,283
14	Operating income (loss)	5,443	5,290	3,829	2,831	17,393	2,394	1,797	2,161	2,157	8,509
15	Income (loss) before provision for income taxes	7,010	6,879	5,544	4,632	24,065	3,958	3,321	3,848	3,864	14,991
16	Net income (loss) for period	4,008	4,037	3,283	2,098	13,426	2,296	1,651	1,694	1,643	7,284
17	Base profit	9,019	8,998	7,752	7,048	32,817	6,412	5,940	6,341	6,560	25,253

See footnote(s) at end of statistical tables.

TABLEAU 3. Ensemble de toutes les industries(1)

État des revenus et dépenses

Société dont l'actif est de \$10 millions ou plus

1983					1984					CANSIM 004781	Série	
I	II	III	IV	Annuel	I	II	III	IV	Annuel			
millions de dollars												
81,682	86,167	86,865	93,013	347,727	93,683						Ventes de biens et de services	1
17,900	17,942	19,846	19,689	75,377	19,681						Frais d'exploitation:	
2,368	2,460	2,488	2,573	9,889	2,600						Prix de revient des produits vendus (les industries de gros et de détail)	2.1
393	395	400	454	1,642	500						Amortissement des bâtiments et du matériel	2.2
60	57	74	74	265	72						Provision pour épuisement	2.3
105	108	91	71	375	96						Amortissement d'actif transitoire et d'immobilisations incorporelles	2.4
688	633	635	613	2,569	613						Frais d'usinage (les industries de fabrication de biens durables)	2.5
2,155	2,158	2,209	2,248	8,770	2,283						Intérêt versé:	
											Dette à court terme	2.6
											Dette à long terme	2.7
109	158	221	150	638	151						D'exploitation et d'aménagement imputés aux frais ordinaires (les industries d'extraction minière et de pétrole):	
111	65	86	97	359	129						De forage, d'exploitation et de développement internes	2.8
24	18	22	23	87	28						D'exploration géologique ou géophysique et d'exploration générale externes	2.9
54,546	58,153	56,506	61,802	231,007	62,084						D'acquisition et de possession de terrains ou de concessions	2.10
78,459	82,147	82,578	87,794	330,978	88,237						Matières premières, main d'oeuvre et autres frais	2.11
3,223	4,020	4,287	5,219	16,749	5,446						Total, frais d'exploitation	2
											Revenus (pertes) d'exploitation	3
											Autres revenus:	
221	202	259	306	988	200						Dividendes reçus de:	
117	120	150	216	607	113						Sociétés canadiennes	4.1
504	517	529	565	2,111	583						Sociétés étrangères	4.2
-21	14	-24	-58	-89	-89						Intérêt reçu	4.3
101	73	77	165	416	73						Gains (pertes) non réalisés sur la conversion des comptes exprimés en devises étrangères	4.4
502	516	465	525	2,008	540						Gains (pertes) sur réalisation d'actif	4.5
1,424	1,442	1,456	1,719	6,041	1,420						Tous les autres revenus	4.6
4,647	5,482	5,743	6,938	22,790	6,866						Total autres revenus	4
											Bénéfice net (perte nette) avant impôts sur le revenu	5
1,702	1,603	1,703	2,238	7,246	2,363						Impôts sur le revenu des sociétés:	
467	407	425	480	1,779	553						Exigibles	6
137	579	585	346	1,647	394						Impôts sur les revenus pétroliers	11
2,341	2,873	3,030	3,874	12,118	3,556						Différés	7
											Bénéfice net (perte nette) avant pertes et profits exceptionnels	8.1
-133	8	85	-1,158	-1,198	103						Pertes et profits exceptionnels	8.2
69	9	9	76	163	-21						Impôts sur le revenu applicable	8.3
2,277	2,890	3,124	2,792	11,083	3,638						Bénéfice net (perte nette) pour la période observée	8
7,197	8,193	8,580	9,709	33,679	9,929						Bénéfices de base	10
											Dépenses en immobilisations:	
85	82	73	124	364	84						Terrains	19.1
3,809	4,389	4,298	4,799	17,295	3,520						Actif amortissable	19.2
1,529	1,202	1,381	1,582	5,694	1,456						Actif épuisable	19.3
1,105	961	1,107	1,287	4,460	1,125						Dépenses en capital d'exploitation et d'aménagement (les industries d'extraction minière et de pétrole):	
103	68	55	90	316	104						De forage, d'exploitation et de développement internes	19.3.1
261	115	155	158	689	182						D'exploration géologique ou géophysique et d'exploration générale externes	19.3.2
60	58	64	47	229	45						D'acquisition et de possession de terrains ou de concessions	19.3.3
5,423	5,673	5,752	6,505	23,353	5,060						Autres actifs épuisables	19.3.4
											Total, dépenses en immobilisations	19
82,473	85,557	88,045	91,652	347,727	94,508						Certains postes corrigés des variations saisonnières:	
3,114	3,871	4,604	5,160	16,749	5,341						Ventes de biens et de services	13
4,614	5,346	6,091	6,739	22,790	6,833						Revenus (pertes) d'exploitation	14
2,372	2,819	3,329	2,563	11,083	3,738						Bénéfice net (perte nette) avant impôts sur le revenu	15
7,088	8,128	8,940	9,523	33,679	9,825						Bénéfice net (perte nette) pour la période observée	16
											Bénéfices de base	17

Voir note(s) à la fin des tableaux statistiques.

TABLE 4. Total All Industries(1)

Statement of Income

Estimate for entire universe of corporations

Series	CANSIM 004782	1981					1982				
		I	II	III	IV	Annual	I	II	III	IV	Annual
millions of dollars											
1	Sales of goods and services	123,845	132,780	129,302	132,336	518,263	123,942	130,098	126,875	129,085	510,000
	Operating expenses:										
2.1	Cost of merchandise sold (wholesale and retail industries)	37,066	39,270	38,812	38,605	153,753	35,860	37,755	37,945	37,992	149,552
2.2	Depreciation of buildings and equipment	2,922	3,027	3,146	3,226	12,321	3,250	3,371	3,411	3,463	13,495
2.3	Depletion	337	335	284	356	1,312	380	376	353	429	1,538
2.4	Amortization of deferred charges and intangible assets	33	30	39	48	150	46	45	56	68	215
2.5	Special tooling costs (durable goods manufacturing industries)	106	109	78	103	396	146	263	83	37	529
	Interest on:										
2.6	Short-term loans	1,256	1,422	1,692	1,710	6,080	1,484	1,626	1,605	1,416	6,131
2.7	Long-term debt	1,897	2,079	2,532	2,638	9,146	2,843	3,045	3,036	2,872	11,796
	Exploration and development charged to current expenses (mining and petroleum industries):										
2.8	On-property exploration and development drilling	180	195	212	345	932	193	187	175	256	811
2.9	Geological, geophysical and general off-property exploration	208	128	195	156	687	127	107	123	53	410
2.10	Land and lease acquisition and retention	35	30	21	57	143	37	36	24	30	127
2.11	Materials, labour and other expenses	73,163	79,449	77,631	81,099	311,342	76,457	80,573	77,674	79,639	314,343
2	Total operating expenses	117,203	126,074	124,642	128,343	496,262	120,823	127,384	124,485	126,255	498,947
3	Operating income (loss)	6,642	6,706	4,660	3,993	22,001	3,119	2,714	2,390	2,830	11,053
	Other income:										
	Dividends from:										
4.1	Canadian corporations	238	235	219	279	971	205	229	199	296	929
4.2	Foreign corporations	122	33	107	148	410	125	97	112	225	559
4.3	Interest	833	922	989	952	3,696	816	783	857	802	3,258
4.4	Gains (losses) on the translation of foreign currency	-45	-14	1	29	-29	-102	-163	18	-2	-249
4.5	Gains (losses) on sale of assets	324	342	277	342	1,285	218	292	196	176	882
4.6	All other income	626	692	684	785	2,787	719	764	738	831	3,052
4	Total other income	2,098	2,210	2,277	2,535	9,120	1,981	2,002	2,120	2,328	8,431
5	Income (loss) before provision for income taxes	8,740	8,916	6,937	6,528	31,121	5,100	4,716	4,510	5,158	19,484
	Provision for income and other corporation taxes:										
6	Current	2,574	2,578	2,048	2,042	9,242	1,531	1,329	1,618	1,864	6,342
11	Petroleum and gas revenue taxes	326	250	214	207	997	501	419	417	468	1,805
7	Deferred	852	934	596	443	2,825	542	397	269	-36	1,172
8.1	Net income (loss) before extraordinary items	4,988	5,154	4,079	3,836	18,057	2,526	2,571	2,206	2,862	10,165
8.2	Extraordinary gains (losses)	70	255	188	-383	130	419	46	-57	-375	33
8.3	Income tax related thereto	-12	-36	-27	6	-69	-59	-45	-3	113	6
8	Net income (loss) for period	5,046	5,373	4,240	3,459	18,118	2,886	2,572	2,146	2,600	10,204
10	Base profit	11,662	11,877	10,080	9,865	43,484	8,589	8,278	8,001	8,830	33,698
	Selected items, seasonally adjusted:										
13	Sales of goods and services	126,623	131,059	130,541	130,040	518,263	126,887	128,168	128,089	126,856	510,000
14	Operating income (loss)	6,754	6,481	4,939	3,827	22,001	3,226	2,467	2,672	2,688	11,053
15	Income (loss) before provision for income taxes	8,929	8,710	7,271	6,211	31,121	5,286	4,502	4,839	4,857	19,484
16	Net income (loss) for period	5,278	5,245	4,435	3,160	18,118	3,131	2,419	2,337	2,317	10,204
17	Base profit	11,777	11,718	10,391	9,598	43,484	8,706	8,107	8,305	8,580	33,698

See footnote(s) at end of statistical tables.

TABLEAU 4. Ensemble de toutes les industries(1)

Etat des revenus et dépenses

Estimation pour l'univers intégral des corporations

1983					1984					CANSIM 004782	Série	
I	II	III	IV	Annuel	I	II	III	IV	Annuel			
millions de dollars												
127,414	136,595	138,382	145,986	548,377	145,633						Ventes de biens et de services	1
											Frais d'exploitation:	
37,137	39,831	42,070	42,345	161,383	42,033						Prix de revient des produits vendus (les industries de gros et de détail)	2.1
3,463	3,564	3,601	3,718	14,346	3,723						Amortissement des bâtiments et du matériel	2.2
407	409	415	469	1,700	514						Provision pour épuisement	2.3
60	57	74	74	265	72						Amortissement d'actif transitoire et d'immobilisations incorporelles	2.4
105	108	91	71	375	96						Frais d'usinage (les industries de fabrication de biens durables)	2.5
1,217	1,137	1,129	1,098	4,581	1,099						Intérêt versé:	
2,612	2,591	2,644	2,665	10,512	2,684						Dettes à court terme	2.6
											Dettes à long terme	2.7
113	162	225	154	654	156						D'exploitation et d'aménagement imputés aux frais ordinaires (les industries d'extraction minière et de pétrole):	
112	66	87	98	363	130						De forage, d'exploitation et de développement internes	2.8
24	18	22	23	87	28						D'exploration géologique ou géophysique et d'exploration générale externes	2.9
78,360	83,683	82,601	89,002	333,646	88,673						D'acquisition et de possession de terrains ou de concessions	2.10
123,610	131,626	132,959	139,717	527,912	139,208						Matières premières, main d'oeuvre et autres frais	2.11
											Total, frais d'exploitation	2
3,804	4,969	5,423	6,269	20,465	6,425						Revenus (pertes) d'exploitation	3
											Autres revenus:	
238	216	281	329	1,064	217						Dividendes reçus de:	
117	120	150	216	607	114						Sociétés canadiennes	4.1
663	687	701	737	2,784	741						Sociétés étrangères	4.2
-18	17	-20	-56	-77	-89						Intérêt reçu	4.3
183	157	162	252	754	135						Gains (pertes) non réalisés sur la conversion des comptes exprimés en devises étrangères	4.4
664	688	641	708	2,701	712						Gains (pertes) sur réalisation d'actif	4.5
1,847	1,885	1,915	2,186	7,833	1,830						Tous les autres revenus	4.6
											Total, autres revenus	4
5,651	6,854	7,338	8,455	28,298	8,255						Bénéfice net (perte nette) avant impôts sur le revenu	5
2,042	2,045	2,227	2,739	9,053	2,828						Impôts sur le revenu des sociétés:	
470	410	429	484	1,793	557						Exigibles	6
144	587	593	359	1,683	407						Impôts sur les revenus pétroliers	11
											Différés	7
2,995	3,812	4,089	4,873	15,769	4,463						Bénéfice net (perte nette) avant pertes et profits exceptionnels	8.1
-133	8	85	-1,158	-1,198	105						Pertes et profits exceptionnels	8.2
69	9	9	76	163	-21						Impôts sur le revenu applicable	8.3
2,931	3,829	4,183	3,791	14,734	4,547						Bénéfice net (perte nette) pour la période observée	8
9,212	10,606	11,196	12,278	43,292	12,381						Bénéfices de base	10
											Certains postes corrigés des variations saisonnières:	
130,457	134,515	139,625	143,780	548,377	148,750						Ventes de biens et de services	13
3,908	4,706	5,710	6,141	20,465	6,526						Revenus (pertes) d'exploitation	14
5,839	6,628	7,668	8,163	28,298	8,444						Bénéfice net (perte nette) avant impôts sur le revenu	15
3,185	3,664	4,372	3,513	14,734	4,804						Bénéfice net (perte nette) pour la période observée	16
9,325	10,422	11,502	12,043	43,292	12,492						Bénéfices de base	17

Voir note(s) à la fin des tableaux statistiques.

TABLE 5. Total All Industries(1)

Statement of Retained Earnings and Schedule of Investments

Companies having \$10 million or more of total assets

Series	CANSIM 004783	1981				1982			
		I	II	III	IV	I	II	III	IV
millions of dollars									
Retained earnings (deficit) and reserves:									
3.2.3.1	Balance at beginning of period	67,578	70,644	73,103	74,050	73,401	72,491	71,928	71,909
3.2.3.2	Prior period adjustments	134	17	-461	-62	-1,283	-236	-98	-247
3.2.3.3	Net income (loss) for the period	3,928	4,083	3,068	2,347	2,208	1,713	1,480	1,883
3.2.3.4	Corporations employing the equity method	148	136	167	125	7	55	47	-9
3.2.3.5	Cash dividends declared	-1,730	-1,729	-1,887	-2,117	-1,787	-1,643	-1,295	-1,869
3.2.3.6	Transfers to/from contributed surplus and share capital (including stock dividends)	-55	-35	-4	-79	-63	-47	-29	-14
3.2.3.7	Other adjustments	641	-13	64	-863	8	-405	-124	-109
3.2.3	Balance at end of period	70,644	73,103	74,050	73,401	72,491	71,928	71,909	71,544
Investments:									
1.1	Canadian investments	11,710	11,055	10,733	10,257	8,633	8,674	8,439	8,995
1.1.1	Government of Canada treasury bills	335	216	204	379	100	38	78	164
1.1.2	Other government of Canada direct and guaranteed bonds	32	29	23	24	36	35	29	18
1.1.3	Provincial government direct and guaranteed bonds	15	5	5	26	7	6	2	6
1.1.4	Municipal government bonds and debentures	3	4	1	1	2	12	9	5
1.1.6	Short-term commercial paper, notes of finance companies and bankers' acceptances	3,117	2,811	2,923	2,847	2,260	2,256	2,059	2,234
Chartered bank term deposits, deposit receipts and savings certificates:									
1.1.7	Canadian currency	3,328	3,254	2,750	2,368	2,465	2,309	2,435	2,584
1.1.8	Foreign currency	513	373	369	365	251	434	281	288
1.1.10	Trust and mortgage loan companies, term deposits and investment certificates	120	40	46	25	48	47	48	48
1.1.11	Mortgages and agreements of sale	461	556	538	665	495	469	485	502
1.1.12	Canadian corporations bonds and debentures	123	119	109	119	114	109	198	231
1.1.13	Canadian corporations preferred and common shares	1,811	1,441	1,733	1,493	1,231	1,207	1,332	1,414
1.1.14	Other Canadian investments	1,852	2,207	2,032	1,945	1,624	1,752	1,483	1,501
1.2	Foreign investments	1,083	1,233	1,189	1,128	1,137	1,044	1,089	1,182
1.2.1	Term deposits and deposit receipts in foreign institutions and foreign branches of Canadian chartered banks	596	723	373	367	332	404	357	387
1.2.3	Foreign corporations preferred and common shares, bonds and debentures	325	267	533	524	472	289	392	401
1.2.4	Other foreign investments	162	243	283	237	333	351	340	394
1	Total	12,793	12,288	11,922	11,385	9,770	9,718	9,528	10,177
Shown on balance sheet as:									
	Temporary investments	8,469	8,405	7,578	7,207	6,077	6,156	5,938	6,418
	Long-term investments	4,324	3,883	4,344	4,178	3,693	3,562	3,590	3,759

See footnote(s) at end of statistical tables.

TABEAU 5. Ensemble de toutes les industries(1)

État des bénéfices non répartis et relevée supplémentaire sur les placements

Société dont l'actif total est de \$10 millions ou plus

1983				1984				CANSIM 004783	Série
I	II	III	IV	I	II	III	IV		
millions de dollars									
Bénéfices non répartis (déficit) et réserves:									
71,544	71,409	72,568	74,045	74,322				Solde au début de l'exercice	3.2.3.1
-313	-229	-207	-47	-11				Redressements de périodes antérieures	3.2.3.2
2,277	2,890	3,124	2,792	3,638				Bénéfice net (perte nette) pour la période observée	3.2.3.3
-45	91	56	115	94				Corporations utilisant méthode de la comptabilisation	3.2.3.4
-1,333	-1,361	-1,433	-2,225	-1,637				Dividendes déclarés en espèces	3.2.3.5
1	-31	-1	159	-17				Virements au surplus d'apport et capital-actions (y compris les dividendes en actions)	3.2.3.6
-722	-201	-62	-517	-743				Autres redressements	3.2.3.7
71,409	72,568	74,045	74,322	75,646				Solde à la fin de l'exercice	3.2.3
Placements:									
9,284	10,129	10,906	11,917	11,654				Placements au Canada	1.1
135	494	625	1,455	1,035				Bons du Trésor du Canada	1.1.1
17	19	20	22	41				Autres obligations contractées ou garanties par le Canada	1.1.2
11	9	18	44	94				Obligations contractées ou garanties par les provinces	1.1.3
1	-	2	-	7				Obligations garanties ou non par les administrations municipales	1.1.4
2,457	2,817	2,874	2,984	3,254				Effets commerciaux à court terme, effets des sociétés de financements et acceptations bancaires	1.1.6
2,252	2,401	2,506	2,555	2,449				Dépôts à terme dans les succursales de banques à charte, certificats de dépôt et certificats d'épargne:	
341	328	520	581	671				Monnaie canadienne	1.1.7
69	64	68	69	69				Devises étrangères	1.1.8
522	524	535	554	567				Certificats de placements garantis et autres dépôts à terme auprès des sociétés de fiducie et de prêts hypothécaires	1.1.10
244	262	277	246	128				Hypothèques et contrats de vente	1.1.11
1,680	1,520	1,614	1,540	1,858				Obligations garanties ou non des sociétés canadiennes	1.1.12
1,555	1,691	1,847	1,867	1,481				Actions privilégiées et ordinaires des sociétés canadiennes	1.1.13
								Autres placements au Canada	1.1.14
1,126	1,319	1,266	1,355	1,495				Placements à l'étranger	1.2
391	578	546	643	935				Dépôts à terme et certificats de dépôts dans les établissements étrangers et dans les succursales étrangères de banques à charte au Canada	1.2.1
352	353	405	398	319				Actions privilégiées et ordinaires, obligations garanties ou non des sociétés étrangères	1.2.3
383	388	315	314	241				Autres placements à l'étranger	1.2.4
10,410	11,448	12,172	13,272	13,149				Total	1
6,472	7,810	8,485	9,467	9,617				Comme l'indique le bilan:	
3,938	3,638	3,687	3,805	3,532				Placements temporaires	
								Placements à long terme	

Voir note(s) à la fin des tableaux statistiques.

TABLE 6. Total Mining

Balance Sheet - Assets

Companies having \$10 million or more of total assets

Series	CANSIM 004784	1981				1982			
		I	II	III	IV	I	II	III	IV
millions of dollars									
Assets:									
1.1.1	Cash on hand and demand deposits:								
	On hand and in chartered bank branches in Canada:								
1.1.1.1	Canadian currency	501	471	466	567	390	394	435	505
1.1.1.2	Foreign currency	69	61	61	204	190	136	123	106
	In other financial institutions in Canada:								
1.1.1.5	Canadian currency	64	67	77	45	2,654	2,453	1,472	1,418
1.1.1.6	Foreign currency	-	-	-	-	1	-	-	2
	Other deposits abroad:								
1.1.1.7	Canadian currency	1	23	26	-	-	1	16	12
1.1.1.8	Foreign currency	50	110	104	101	93	115	130	134
1.1.2	Short-term loans and advances to affiliated companies:								
1.1.2.1	Canadian corporations	716	532	279	243	359	388	335	638
1.1.2.2	Foreign corporations	783	863	891	799	532	476	526	591
1.1.3	Temporary investments	1,804	1,829	1,653	1,559	1,037	963	991	1,090
1.1.4	Accounts receivable:								
1.1.4.1	Trade	5,038	5,143	4,849	5,321	5,324	5,226	4,962	5,292
1.1.4.2	Other	312	500	507	432	701	896	742	654
1.1.5	Inventories	3,375	3,434	3,732	3,782	3,897	3,841	3,847	3,676
1.1.6	Other current assets	210	289	297	297	283	287	330	227
1.1	Total current assets	12,923	13,322	12,942	13,350	15,461	15,176	13,909	14,345
1.2	Long-term intercorporate investments:								
	In shares of affiliated companies:								
1.2.1	Canadian corporations	4,047	7,574	7,346	7,613	5,595	5,588	5,755	6,075
1.2.2	Foreign corporations	2,243	2,391	2,738	2,809	2,976	2,909	3,028	2,965
	Loans and advances to affiliated companies:								
1.2.3	Canadian corporations	1,218	1,473	1,653	1,688	1,833	2,103	2,193	2,367
1.2.4	Foreign corporations	2,090	2,714	2,910	2,651	2,750	2,806	2,950	2,730
1.3	Long-term investments	1,695	1,728	2,078	2,135	1,520	1,355	1,501	1,692
1.4	Fixed assets:								
1.4.1	Land	119	98	294	289	288	316	313	323
1.4.2	Depreciable assets (net)	13,873	14,239	14,514	15,062	16,212	16,953	17,591	17,906
1.4.3	Depletable assets (net)	17,295	17,868	19,421	20,197	24,752	25,635	25,790	26,087
1.5	Other assets:								
1.5.1	Deferred charges	159	177	207	254	182	166	167	152
1.5.2	Intangible assets	39	35	44	44	43	44	140	40
1.5.3	All other assets	607	623	653	648	1,174	1,214	1,158	783
1	Total assets	56,308	62,242	64,800	66,740	72,786	74,265	74,495	75,465
2	Accumulated allowance for depreciation and depletion	11,015	11,330	11,702	11,927	11,865	12,244	12,748	12,903

TABEAU 6. Ensemble de l'extraction minière

Bilan - Actif

Société dont l'actif total est de \$10 millions ou plus

1983				1984				CANSIM 0047B4	Série
I	II	III	IV	I	II	III	IV		
millions de dollars									
								Actif:	
								Encaisse et dépôts à demande:	1.1.1
								Encaisse et dans les succursales de banques à charte au Canada:	
777	686	768	841	871				Monnaie canadienne	1.1.1.1
118	225	230	195	201				Devises étrangères	1.1.1.2
								Dans d'autres établissements au Canada:	
579	651	62	97	54				Monnaie canadienne	1.1.1.5
-	-	-	-	2				Devises étrangères	1.1.1.6
								Autres dépôts à l'étranger:	
25	29	29	23	21				Monnaie canadienne	1.1.1.7
5	6	7	15	21				Devises étrangères	1.1.1.8
								Prêts et avances à court terme aux sociétés affiliées:	1.1.2
								Sociétés canadiennes	1.1.2.1
567	542	578	605	516				Sociétés étrangères	1.1.2.2
539	568	573	445	444					
1,446	1,586	1,675	2,234	2,368				Placements temporaires	1.1.3
								Débiteurs:	1.1.4
								Clients	1.1.4.1
5,265	5,022	5,127	5,349	5,325				Autres débiteurs	1.1.4.2
615	700	688	665	562					
3,532	3,520	3,502	3,377	3,244				Stocks	1.1.5
258	262	279	201	255				Autres disponibilités	1.1.6
13,726	13,797	13,518	14,047	13,884				Total des disponibilités	1.1
								Placements à long terme dans les sociétés apparentées:	1.2
								En actions des sociétés affiliées:	
5,729	5,779	6,010	5,939	5,804				Sociétés canadiennes	1.2.1
3,034	3,051	3,117	3,053	3,403				Sociétés étrangères	1.2.2
								Prêts et avances aux sociétés affiliées:	
2,696	2,694	2,599	2,304	2,045				Sociétés canadiennes	1.2.3
2,541	2,611	2,299	2,183	2,760				Sociétés étrangères	1.2.4
1,779	1,642	1,740	1,702	1,407				Placements à long terme	1.3
								Immobilisations:	1.4
								Terrains	1.4.1
327	321	316	325	293				Actif amortissable (net)	1.4.2
17,920	18,130	18,379	19,098	18,354				Actif épuisable (net)	1.4.3
27,878	28,384	29,048	28,205	26,469					
								Autres éléments d'actif:	1.5
								Actif transitoire	1.5.1
177	162	185	169	245				Immobilisations incorporelles	1.5.2
122	40	216	246	286				Tous les autres éléments d'actif	1.5.3
778	791	766	642	708					
76,707	77,402	78,193	77,913	77,658				Total de l'actif	1
13,869	14,381	14,786	15,414	16,015				Provision accumulée pour amortissement et épuisement	2

TABLE 7. Total Mining

Balance Sheet - Liabilities and shareholders' equity

Companies having \$10 million or more of total assets

Series	CANSIM 004784	1981				1982			
		I	II	III	IV	I	II	III	IV
		millions of dollars							
	Liabilities:								
3.1.1.1	Short-term loans:								
	From chartered bank branches in Canada:								
3.1.1.1.1	Canadian currency	1,142	1,169	1,458	1,426	1,325	1,724	1,774	1,391
3.1.1.1.2	Foreign currency	62	69	183	167	218	235	138	31
	From foreign branches of chartered banks and other banks:								
3.1.1.1.3	Canadian currency	2	11	2	29	7	-	-	3
3.1.1.1.4	Foreign currency	16	33	26	12	9	21	18	10
3.1.1.2	From affiliated companies, directors and shareholders:								
3.1.1.2.1	Canadian corporations	153	129	278	301	206	439	646	679
3.1.1.2.2	Foreign corporations	119	84	68	66	295	350	342	327
3.1.1.3.1	Short-term commercial paper	245	402	375	390	420	728	563	439
3.1.1.3.2	Other short-term loans	96	30	96	78	34	8	14	54
3.1.1.4	Accounts payable:								
3.1.1.4.1	Trade payables	3,448	3,284	3,544	3,757	4,182	4,210	4,144	4,270
3.1.1.4.2	Other accounts payable and accrued liabilities	1,110	1,122	1,084	1,050	1,123	1,218	1,164	1,136
3.1.1.4.3	Corporation income taxes payable	466	525	480	536	322	343	485	943
3.1.1.5	Portion of long-term debt payable within one year	378	416	422	590	2,670	2,817	2,896	2,979
3.1.1.6	Other current liabilities	221	386	298	137	299	334	240	190
3.1.1	Total current liabilities	7,458	7,660	8,314	8,539	11,110	12,427	12,424	12,452
	Long-term debt:								
3.1.2	Bonds, debentures and serial notes	2,786	2,837	3,105	3,580	3,670	3,679	3,784	4,073
3.1.3	Mortgages and agreements of sale	108	151	92	105	89	107	114	112
3.1.4	Loans from affiliated companies:								
3.1.4.1	Canadian corporations	1,203	1,477	1,365	1,182	3,460	3,461	3,147	2,977
3.1.4.2	Foreign corporations	2,577	2,538	2,798	2,795	2,355	2,121	2,468	2,100
3.1.5	Loans from chartered bank branches in Canada:								
3.1.5.1	Canadian currency	4,435	4,833	5,981	6,777	7,704	8,229	9,158	9,559
3.1.5.2	Foreign currency	497	3,222	3,417	3,576	3,460	3,445	3,108	3,219
3.1.6	Other long-term debt	4,525	4,929	4,949	5,083	6,927	7,330	7,668	8,251
3.1.7	Less: Portion of long-term debt payable within one year	-378	-416	-422	-590	-2,670	-2,817	-2,896	-2,979
3.1.8	Other liabilities:								
3.1.9.1	Deferred income taxes	5,728	5,983	6,169	6,329	5,878	5,971	6,102	6,055
3.1.9.2	Provision for estimated liabilities	41	41	51	51	63	66	89	69
3.1.9.2	Minority shareholders' interest in subsidiaries	393	408	441	456	2,567	2,235	1,236	1,295
3.1	Total liabilities	29,373	33,663	36,260	37,883	44,613	46,254	46,402	47,183
	Shareholders' equity:								
3.2.1	Share capital	8,883	9,729	9,730	10,430	10,535	10,819	10,744	11,129
3.2.1.1	Preferred shares	3,420	3,314	3,320	3,470
3.2.1.2	Common shares	7,115	7,505	7,424	7,659
3.2.2	Contributed surplus	2,542	2,495	2,482	2,492	2,778	2,807	3,056	3,003
3.2.3	Retained earnings (deficit) and reserves	15,464	16,309	16,311	15,925	14,856	14,384	14,256	14,144
3.2.4	Excess of appraisal value of fixed assets over (depreciated) cost	46	46	17	10	4	1	37	8
3.2	Total shareholders' equity	26,935	28,579	28,540	28,857	28,173	28,011	28,093	28,282
3	Total liabilities and shareholders' equity	56,308	62,242	64,800	66,740	72,786	74,265	74,495	75,465

TABEAU 7. Ensemble de l'extraction minière

Bilan - Passif et avoir des actionnaires

Société dont l'actif total est de \$10 millions ou plus

1983				1984				CANSIM 004784	Série
I	II	III	IV	I	II	III	IV		
millions de dollars									
								Passif:	
								Emprunts à court terme:	3.1.1.1
1,240	1,211	1,181	1,018	914				Auprès de succursales de banques à charte au Canada:	3.1.1.1.1
104	129	89	23	53				Monnaie canadienne	3.1.1.1.2
								Devises étrangères	
								Auprès de succursales étrangères de banques à charte et autres	
								banques étrangères:	3.1.1.1.3
23	10	5	4	-				Monnaie canadienne	3.1.1.1.4
17	17	17	11	8				Devises étrangères	
								Auprès de sociétés affiliées, directeurs et actionnaires:	3.1.1.2
635	808	734	664	693				Sociétés canadiennes	3.1.1.2.1
375	408	386	393	360				Sociétés étrangères	3.1.1.2.2
								Effets de commerce à court terme	3.1.1.3.1
471	362	398	412	474					
								Autres prêts à court terme	3.1.1.3.2
23	10	16	23	26					
								Créanciers:	3.1.1.4
3,148	3,753	4,050	4,116	3,944				Fournisseurs	3.1.1.4.1
1,752	1,021	1,064	1,124	1,226				Autres créanciers et exigibilités courues	3.1.1.4.2
758	807	903	1,030	961				Impôts exigibles sur le revenu des sociétés	3.1.1.4.3
								Partie de la dette à long terme exigible en moins d'un an	3.1.1.5
2,797	2,914	2,972	3,028	3,010					
								Autres exigibilités	3.1.1.6
292	265	301	296	309					
11,635	11,715	12,116	12,142	11,978				Total des exigibilités	3.1.1
								Dettes à long terme:	
4,138	4,252	4,338	4,553	4,077				Obligations garanties ou non et obligations remboursables par série	3.1.2
								Hypothèques et contrats de vente	3.1.3
106	106	124	124	143					
								Emprunts de sociétés affiliées:	3.1.4
3,899	3,857	3,879	3,546	3,481				Sociétés canadiennes	3.1.4.1
2,056	2,062	1,744	1,701	1,986				Sociétés étrangères	3.1.4.2
								Emprunts auprès de succursales de banques à charte au Canada:	3.1.5
9,076	8,841	9,251	9,251	8,690				Monnaie canadienne	3.1.5.1
2,915	3,236	3,075	2,984	3,129				Devises étrangères	3.1.5.2
								Autres dettes à long terme	3.1.6
8,614	8,686	8,176	8,290	8,344					
								Moins: Partie de la dette à long terme exigible en moins d'un an	3.1.7
-2,797	-2,914	-2,972	-3,028	-3,010					
								Autres éléments de passif:	
6,363	6,541	6,697	6,703	6,957				Impôts sur le revenu différés	3.1.8
77	69	71	100	108				Passif transitoire	3.1.9.1
559	560	511	507	483				Participation minoritaire dans des filiales	3.1.9.2
46,641	47,011	47,010	46,873	46,366				Total du passif	3.1
								Avoir des actionnaires:	
12,270	12,590	13,588	14,512	14,692				Capital-actions	3.2.1
3,549	3,527	3,659	3,902	3,914				Actions privilégiées	3.2.1.1
8,721	9,063	9,929	10,610	10,778				Actions ordinaires	3.2.1.2
								Surplus d'apport	3.2.2
3,507	3,506	3,346	3,130	3,250				Bénéfices non répartis (déficit) et les réserves	3.2.3
14,265	14,271	14,225	13,364	13,328				Excédent de la valeur estimative des immobilisations sur leur coût (ou sur leur valeur amortie)	3.2.4
24	24	24	34	22					
30,066	30,391	31,183	31,040	31,292				Total de l'avoir des actionnaires	3.2
76,707	77,402	78,193	77,913	77,658				Total du passif et de l'avoir des actionnaires	3

TABLE 8. Total Mining

Statement of Income

Companies having \$10 million or more of total assets

Series	CANSIM 004785	1981					1982				
		I	II	III	IV	Annual	I	II	III	IV	Annual
millions of dollars											
1	Sales of goods and services	5,754	6,045	5,724	5,708	23,231	6,060	6,213	5,441	6,270	23,984
	Operating expenses:										
2.2	Depreciation of buildings and equipment	237	258	264	241	1,000	283	283	284	303	1,153
2.3	Depletion	223	210	181	221	835	268	255	256	293	1,072
2.4	Amortization of deferred charges and intangible assets	3	2	5	4	14	4	3	3	4	14
	Interest on:										
2.6	Short-term loans	59	85	97	109	350	87	106	122	94	409
2.7	Long-term debt	357	425	594	521	1,897	710	764	737	695	2,906
	Exploration and development charged to current expenses (mining and petroleum industries):										
2.8	On-property exploration and development drilling	118	108	117	171	514	79	98	78	123	378
2.9	Geological, geophysical and general off-property exploration	117	75	89	89	370	92	78	63	51	284
2.10	Land and lease acquisition and retention	17	17	16	17	67	16	16	17	22	71
2.11	Materials, labour and other expenses	3,381	3,734	3,664	3,815	14,594	3,910	4,189	3,547	4,014	15,660
2	Total operating expenses	4,512	4,914	5,027	5,188	19,641	5,449	5,792	5,107	5,599	21,947
3	Operating income (loss)	1,242	1,131	697	520	3,590	611	421	334	671	2,037
	Other income:										
	Dividends from:										
4.1	Canadian corporations	35	31	44	68	178	22	29	42	36	129
4.2	Foreign corporations	10	8	18	22	56	25	8	11	6	50
4.3	Interest	138	174	185	171	668	156	139	133	142	570
4.4	Gains (losses) on the translation of foreign currency	-14	-6	-	17	-3	-32	-90	27	7	-88
4.5	Gains (losses) on sale of assets	79	90	91	58	318	24	42	12	12	90
4.6	All other income	95	150	129	177	551	173	173	206	260	812
4	Total other income	343	447	465	513	1,768	368	301	431	463	1,563
5	Income (loss) before provision for income taxes	1,585	1,578	1,162	1,033	5,358	979	722	765	1,134	3,600
	Provision for income and other corporation taxes:										
6	Current	395	399	225	251	1,270	271	155	263	427	1,116
11	Petroleum and gas revenue taxes	151	144	130	112	537	284	229	208	235	956
7	Deferred	306	269	212	102	889	188	93	121	31	433
8.1	Net income (loss) before extraordinary items	733	766	595	568	2,662	236	245	173	441	1,095
8.2	Extraordinary gains (losses)	47	194	28	-329	-60	20	14	12	63	109
8.3	Income tax related thereto	-13	-20	-	20	-13	-1	-1	-6	25	17
8	Net income (loss) for period	767	940	623	259	2,589	255	258	179	529	1,221
10	Base profit	2,025	1,971	1,552	1,504	7,052	1,530	1,313	1,214	1,728	5,785
	Capital expenditures:										
19.1	Land	2	8	12	9	31	4	17	8	19	48
19.2	Depreciable assets	717	682	827	804	3,030	672	800	682	723	2,877
19.3	Depletable assets	1,029	1,135	1,429	1,154	4,747	839	1,094	1,142	1,244	4,319
	Capitalized expenditures on exploration and development (mining and petroleum industries):										
19.3.1	On-property exploration and development drilling	648	792	1,190	861	3,691	658	903	914	1,012	3,487
19.3.2	Geological, geophysical and general off-property exploration	58	87	58	40	243	85	83	108	96	372
19.3.3	Land and lease acquisition and retention	123	256	181	253	813	96	108	120	136	460
19.3.4	Other depletable assets	-	-	-	-	-	-	-	-	-	-
19	Total capital expenditures	1,748	1,825	2,268	1,967	7,808	1,515	1,911	1,832	1,986	7,244
	Selected items, seasonally adjusted:										
13	Sales of goods and services	5,690	5,997	5,986	5,558	23,231	5,972	6,143	5,726	6,143	23,984
14	Operating income (loss)	1,153	1,111	824	502	3,590	509	392	474	662	2,037
15	Income (loss) before provision for income taxes	1,520	1,561	1,295	982	5,358	900	697	911	1,092	3,600
16	Net income (loss) for period	807	943	687	152	2,589	294	255	246	426	1,221
17	Base profit	1,921	1,970	1,725	1,436	7,052	1,414	1,306	1,398	1,667	5,785

TABLEAU 8. Ensemble de l'extraction minière

État des revenus et dépenses

Société dont l'actif est de \$10 millions ou plus

1983					1984					CANSIM 004785	Série	
I	II	III	IV	Annuel	I	II	III	IV	Annuel			
millions de dollars												
6,255	6,096	5,985	6,913	25,249	7,302						Ventes de biens et de services	1
											Frais d'exploitation:	
310	308	306	340	1,264	355						Amortissement des bâtiments et du matériel	2.2
302	294	294	348	1,238	397						Provision pour épuisement	2.3
5	4	12	9	30	10						Amortissement d'actif transitoire et d'immobilisations incorporelles	2.4
											Intérêt versé:	
92	95	91	88	366	78						Dettes à court terme	2.6
601	608	641	644	2,494	676						Dettes à long terme	2.7
											D'exploitation et d'aménagement imputés aux frais ordinaires (les industries d'extraction minière et de pétrole):	
65	97	107	87	356	108						De forage, d'exploitation et de développement internes	2.8
81	50	57	57	245	92						D'exploration géologique ou géophysique et d'exploration générale externes	2.9
17	15	16	17	65	19						D'acquisition et de possession de terrains ou de concessions	2.10
3,824	3,739	3,680	4,169	15,412	4,201						Matières premières, main d'oeuvre et autres frais	2.11
5,297	5,210	5,204	5,759	21,470	5,936						Total, frais d'exploitation	2
958	886	781	1,154	3,779	1,366						Revenus (pertes) d'exploitation	3
											Autres revenus:	
58	32	26	46	162	42						Dividendes reçus de:	
27	33	45	109	214	15						Sociétés canadiennes	4.1
											Sociétés étrangères	4.2
113	117	115	117	462	124						Intérêt reçu	4.3
-10	7	-23	-30	-56	-40						Gains (pertes) non réalisés sur la conversion des comptes exprimés en devises étrangères	4.4
43	24	29	60	156	13						Gains (pertes) sur réalisation d'actif	4.5
187	169	173	124	673	193						Tous les autres revenus	4.6
418	402	365	426	1,611	347						Total, autres revenus	4
1,376	1,288	1,146	1,580	5,390	1,713						Bénéfice net (perte nette) avant impôts sur le revenu	5
											Impôts sur le revenu des sociétés:	
413	400	374	468	1,655	555						Exigibles	6
273	234	236	262	1,005	346						Impôts sur les revenus pétroliers	11
146	162	163	135	606	219						Différés	7
544	492	373	715	2,124	593						Bénéfice net (perte nette) avant pertes et profits exceptionnels	8.1
-6	-5	13	-1,036	-1,034	8						Pertes et profits exceptionnels	8.2
-	1	-	50	51	4						Impôts sur le revenu applicable	8.3
538	488	386	-271	1,141	605						Bénéfice net (perte nette) pour la période observée	8
1,888	1,880	1,799	2,227	7,794	2,492						Bénéfices de base	10
											Dépenses en immobilisations:	
6	13	5	13	37	8						Terrains	19.1
502	559	474	478	2,013	436						Actif amortissable	19.2
1,272	1,064	1,145	1,295	4,776	1,138						Actif épuisable	19.3
											Dépenses en capital d'exploitation et d'aménagement (les industries d'extraction minière et de pétrole):	
941	912	989	1,119	3,961	901						De forage, d'exploitation et de développement internes	19.3.1
96	63	50	78	287	95						D'exploration géologique ou géophysique et d'exploration générale externes	19.3.2
235	89	106	98	528	142						D'acquisition et de possession de terrains ou de concessions	19.3.3
-	-	-	-	-	-						Autres actifs épuisables	19.3.4
1,780	1,636	1,624	1,786	6,826	1,582						Total, dépenses en immobilisations	19
											Certains postes corrigés des variations saisonnières:	
6,143	6,020	6,289	6,797	25,249	7,177						Ventes de biens et de services	13
846	854	927	1,152	3,779	1,251						Revenus (pertes) d'exploitation	14
1,285	1,263	1,298	1,544	5,390	1,616						Bénéfice net (perte nette) avant impôts sur le revenu	15
575	483	454	-371	1,141	641						Bénéfice net (perte nette) pour la période observée	16
1,758	1,874	1,990	2,172	7,794	2,356						Bénéfices de base	17

TABLE 9. Total Mining

Statement of income

Estimate for entire universe of corporations

Series	CANSIM 004786	1981					1982				
		I	II	III	IV	Annual	I	II	III	IV	Annual
millions of dollars											
1	Sales of goods and services	6,331	6,604	6,303	6,302	25,540	6,578	6,798	6,063	6,965	26,404
	Operating expenses:										
2.2	Depreciation of buildings and equipment	265	293	306	285	1,149	336	343	351	363	1,393
2.3	Depletion	235	223	198	239	895	288	283	269	309	1,149
2.4	Amortization of deferred charges and intangible assets	3	2	5	4	14	4	3	3	4	14
	Interest on:										
2.6	Short-term loans	73	99	111	124	407	103	124	141	110	478
2.7	Long-term debt	380	442	613	541	1,976	737	794	752	710	2,993
	Exploration and development charged to current expenses (mining and petroleum industries):										
2.8	On-property exploration and development drilling	131	120	129	184	564	91	104	86	131	412
2.9	Geological, geophysical and general off-property exploration	119	75	89	90	373	93	78	64	52	287
2.10	Land and lease acquisition and retention	18	18	17	18	71	17	17	18	23	75
2.11	Materials, labour and other expenses	3,871	4,205	4,166	4,331	16,573	4,328	4,664	4,064	4,598	17,654
2	Total operating expenses	5,095	5,477	5,634	5,816	22,022	5,997	6,410	5,748	6,300	24,455
3	Operating income (loss)	1,236	1,127	669	486	3,518	581	388	315	665	1,949
	Other income:										
	Dividends from:										
4.1	Canadian corporations	36	32	45	69	182	23	30	43	37	133
4.2	Foreign corporations	10	8	16	22	56	25	8	11	6	50
4.3	Interest	149	185	194	184	712	167	145	141	150	603
4.4	Gains (losses) on the translation of foreign currency	-14	-6	-	17	-3	-32	-90	27	7	-88
4.5	Gains (losses) on sale of assets	88	97	99	68	352	29	45	16	16	106
4.6	All other income	117	172	149	193	631	195	180	213	268	856
4	Total other income	386	488	503	553	1,930	407	318	451	484	1,660
5	Income (loss) before provision for income taxes	1,622	1,615	1,172	1,039	5,448	988	706	766	1,149	3,609
	Provision for income and other corporation taxes:										
6	Current	408	415	240	256	1,319	277	148	264	434	1,123
11	Petroleum and gas revenue taxes	155	148	132	115	550	289	233	211	239	972
7	Deferred	312	273	211	105	901	189	93	121	31	434
8.1	Net income (loss) before extraordinary items	747	779	589	563	2,678	233	232	170	445	1,080
8.2	Extraordinary gains (losses)	47	194	28	-329	-60	20	14	12	63	109
8.3	Income tax related thereto	-13	-20	-	20	-13	-1	-1	-6	25	17
8	Net income (loss) for period	781	953	617	254	2,605	252	245	176	533	1,206
10	Base profit	2,106	2,061	1,625	1,575	7,367	1,619	1,388	1,299	1,823	6,129
	Selected items, seasonally adjusted:										
13	Sales of goods and services	6,276	6,559	6,567	6,138	25,540	6,496	6,735	6,351	6,822	26,404
14	Operating income (loss)	1,152	1,113	793	460	3,518	488	364	451	646	1,949
15	Income (loss) before provision for income taxes	1,553	1,610	1,302	983	5,448	908	694	908	1,099	3,609
16	Net income (loss) for period	818	963	678	146	2,605	291	247	242	426	1,206
17	Base profit	2,010	2,062	1,794	1,501	7,367	1,513	1,383	1,480	1,753	6,129

TABLEAU 9. Ensemble de l'extraction minière

État des revenus et dépenses

Estimation pour l'univers intégral des corporations

1983					1984					CANSIM 004786	Série	
I	II	III	IV	Annuel	I	II	III	IV	Annuel			
millions de dollars												
7,003	6,829	6,776	7,777	28,385	8,177						Ventes de biens et de services	1
370	366	371	422	1,529	424						Frais d'exploitation:	
316	308	309	363	1,296	411						Amortissement des bâtiments et du matériel	2.2
5	4	12	9	30	10						Provision pour épuisement	2.3
115	113	109	110	447	99						Amortissement d'actif transitoire et d'immobilisations incorporelles	2.4
607	613	647	649	2,516	680						Intérêt versé:	
											Dette à court terme	2.6
											Dette à long terme	2.7
69	101	111	91	372	113						D'exploitation et d'aménagement imputés aux frais ordinaires (les industries d'extraction minière et de pétrole):	
82	51	58	58	249	93						De forage, d'exploitation et de développement internes	2.8
17	15	16	17	65	19						D'exploration géologique ou géophysique et d'exploration générale externes	2.9
4,478	4,385	4,357	4,898	18,118	4,953						D'acquisition et de possession de terrains ou de concessions	2.10
6,059	5,956	5,990	6,617	24,622	6,802						Matières premières, main d'oeuvre et autres frais	2.11
944	873	786	1,160	3,763	1,375						Total, frais d'exploitation	2
											Revenus (pertes) d'exploitation	3
58	32	26	46	162	42						Autres revenus:	
27	33	45	109	214	15						Dividendes reçus de:	
120	128	121	123	492	130						Sociétés canadiennes	4.1
-10	7	-23	-30	-56	-40						Sociétés étrangères	4.2
45	26	30	61	162	14						Intérêt reçu	4.3
197	197	189	143	726	215						Gains (pertes) non réalisés sur la conversion des comptes exprimés en devises étrangères	4.4
437	423	388	452	1,700	376						Gains (pertes) sur réalisation d'actif	4.5
1,381	1,296	1,174	1,612	5,463	1,751						Tous les autres revenus	4.6
413	403	385	480	1,681	571						Total, autres revenus	4
276	237	240	266	1,019	350						Bénéfice net (perte nette) avant impôts sur le revenu	5
148	163	165	137	613	221						Impôts sur le revenu des sociétés:	
544	493	384	729	2,150	609						Exigibles	6
-6	-5	13	-1,036	-1,034	8						Impôts sur les revenus pétroliers	11
-	1	-	50	51	4						Différés	7
538	489	397	-257	1,167	621						Bénéfice net (perte nette) avant pertes et profits exceptionnels	8.1
1,969	1,962	1,910	2,359	8,200	2,617						Pertes et profits exceptionnels	8.2
6,897	6,762	7,081	7,645	28,385	8,057						Impôts sur le revenu applicable	8.3
843	845	928	1,147	3,763	1,270						Bénéfice net (perte nette) pour la période observée	8
1,292	1,283	1,322	1,566	5,463	1,656						Bénéfices de base	10
576	488	465	-362	1,167	657						Certains postes corrigés des variations saisonnières:	
1,847	1,959	2,099	2,295	8,200	2,488						Ventes de biens et de services	13
											Revenus (pertes) d'exploitation	14
											Bénéfice net (perte nette) avant impôts sur le revenu	15
											Bénéfice net (perte nette) pour la période observée	16
											Bénéfices de base	17

TABLE 10. Total Mining

Statement of Retained Earnings and Schedule of Investments

Companies having \$10 million or more of total assets

Series	CANSIM 004787	1981				1982			
		I	II	III	IV	I	II	III	IV
millions of dollars									
Retained earnings (deficit) and reserves:									
3.2.3.1	Balance at beginning of period	14,864	15,464	16,309	16,311	15,925	14,856	14,384	14,256
3.2.3.2	Prior period adjustments	81	282	-159	-55	-1,290	-194	-65	-245
3.2.3.3	Net income (loss) for the period	767	940	623	259	255	258	179	529
3.2.3.4	Corporations employing the equity method	50	55	63	34	-5	-17	2	-32
3.2.3.5	Cash dividends declared	-362	-437	-526	-500	-302	-320	-228	-422
3.2.3.6	Transfers to/from contributed surplus and share capital (including stock dividends)	7	-	-12	-6	-	1	-2	22
3.2.3.7	Other adjustments	57	5	13	-118	273	-200	-14	36
3.2.3	Balance at end of period	15,464	16,309	16,311	15,925	14,856	14,384	14,256	14,144
Investments:									
1.1	Canadian investments	3,246	3,196	3,058	3,053	1,955	1,859	1,914	2,187
1.1.1	Government of Canada treasury bills	254	140	133	128	33	8	32	105
1.1.2	Other government of Canada direct and guaranteed bonds	17	14	9	8	10	9	4	4
1.1.3	Provincial government direct and guaranteed bonds	9	2	1	4	4	4	1	1
1.1.4	Municipal government bonds and debentures	-	-	-	-	-	-	-	-
1.1.6	Short-term commercial paper, notes of finance companies and bankers' acceptances	430	576	418	411	260	168	191	184
Chartered bank term deposits, deposit receipts and savings certificates:									
1.1.7	Canadian currency	599	530	527	513	380	320	397	436
1.1.8	Foreign currency	68	34	19	54	65	144	12	22
1.1.10	Trust and mortgage loan companies, term deposits and investment certificates	78	2	3	3	4	4	4	4
1.1.11	Mortgages and agreements of sale	97	121	43	102	29	32	32	47
1.1.12	Canadian corporations bonds and debentures	25	25	20	19	45	49	70	64
1.1.13	Canadian corporations preferred and common shares	878	773	1,091	974	727	720	742	913
1.1.14	Other Canadian investments	791	979	794	837	398	401	429	407
1.2	Foreign investments	253	361	673	641	602	459	578	595
1.2.1	Term deposits and deposit receipts in foreign institutions and foreign branches of Canadian chartered banks	74	118	103	103	21	35	19	22
1.2.3	Foreign corporations preferred and common shares, bonds and debentures	113	114	388	398	357	183	314	321
1.2.4	Other foreign investments	66	129	182	140	224	241	245	252
1	Total	3,499	3,557	3,731	3,694	2,557	2,318	2,492	2,782
Shown on balance sheet as:									
	Temporary investments	1,804	1,829	1,653	1,559	1,037	963	991	1,090
	Long-term investments	1,695	1,728	2,078	2,135	1,520	1,355	1,501	1,692

TABLEAU 10. Ensemble de l'extraction minière

État des bénéfices non répartis et relevée supplémentaire sur les placements

Société dont l'actif total est de \$10 millions ou plus

1983				1984				CANSIM 004787	Série
I	II	III	IV	I	II	III	IV		
millions de dollars									
Bénéfices non répartis (déficit) et réserves:									
14,144	14,265	14,271	14,225	13,364				Solde au début de l'exercice	3.2.3.1
- 10	- 148	- 252	11	- 5				Redressements de périodes antérieures	3.2.3.2
538	488	386	- 271	605				Bénéfice net (perte nette) pour la période observée	3.2.3.3
- 70	7	- 18	14	19				Corporations utilisant méthode de la comptabilisation	3.2.3.4
- 241	- 206	- 238	- 526	- 182				Dividendes déclarés en espèces	3.2.3.5
-	-	- 3	197	- 63				Virements au surplus d'apport et capital-actions (y compris les dividendes en actions)	3.2.3.6
- 96	- 135	79	- 286	- 410				Autres redressements	3.2.3.7
14,265	14,271	14,225	13,364	13,328				Solde à la fin de l'exercice	3.2.3
Placements:									
2,679	2,674	2,932	3,435	3,428				Placements au Canada	1.1
65	66	64	331	297				<i>Bons du Trésor du Canada</i>	1.1.1
4	4	4	4	31				<i>Autres obligations contractées ou garanties par le Canada</i>	1.1.2
1	3	1	3	2				<i>Obligations garanties ou garanties par les provinces</i>	1.1.3
-	-	1	-	1				<i>Obligations garanties ou non par les administrations municipales</i>	1.1.4
523	554	490	642	628				<i>Effets commerciaux à court terme, effets des sociétés de financements et acceptations bancaires</i>	1.1.6
476	487	484	529	579				Dépôts à terme dans les succursales de banques à charte, certificats de dépôt et certificats d'épargne:	
30	30	239	351	399				<i>Monnaie canadienne</i>	1.1.7
5	3	13	-	8				<i>Devises étrangères</i>	1.1.8
50	54	49	52	48				<i>Certificats de placements garantis et autres dépôts à terme auprès des sociétés de fiducie et de prêts hypothécaires</i>	1.1.10
56	66	90	69	35				<i>Hypothèques et contrats de vente</i>	1.1.11
1,100	986	1,013	975	1,040				<i>Obligations garanties ou non des sociétés canadiennes</i>	1.1.12
369	421	484	479	360				<i>Actions privilégiées et ordinaires des sociétés canadiennes</i>	1.1.13
								<i>Autres placements au Canada</i>	1.1.14
546	554	483	501	347				Placements à l'étranger	1.2
21	29	28	57	26				<i>Dépôts à terme et certificats de dépôts dans les établissements étrangers et dans les succursales étrangères de banques à charte au Canada</i>	1.2.1
274	282	329	320	235				<i>Actions privilégiées et ordinaires, obligations garanties ou non des sociétés étrangères</i>	1.2.3
251	243	126	124	86				<i>Autres placements à l'étranger</i>	1.2.4
3,225	3,228	3,415	3,936	3,775				Total	1
Comme l'indique le bilan:									
1,446	1,586	1,675	2,234	2,368				Placements temporaires	
1,779	1,642	1,740	1,702	1,407				Placements à long terme	

TABLE 11. Total Manufacturing

Balance Sheet - Assets

Companies having \$10 million or more of total assets

Series	CANSIM 004788	1981				1982			
		I	II	III	IV	I	II	III	IV
		millions of dollars							
	Assets:								
1.1.1	Cash on hand and demand deposits:								
1.1.1.1	On hand and in chartered bank branches in Canada:								
1.1.1.1.1	Canadian currency	848	844	865	978	772	891	820	1,184
1.1.1.1.2	Foreign currency	114	106	66	280	107	137	169	167
	In other financial institutions in Canada:								
1.1.1.5	Canadian currency	52	27	65	62	48	55	49	62
1.1.1.6	Foreign currency	13	13	13	51	22	71	25	26
	Other deposits abroad:								
1.1.1.7	Canadian currency	7	10	7	9	9	6	7	2
1.1.1.8	Foreign currency	128	182	93	74	116	108	140	155
1.1.2	Short-term loans and advances to affiliated companies:								
1.1.2.1	Canadian corporations	984	1,155	1,224	1,029	955	1,140	1,126	1,017
1.1.2.2	Foreign corporations	264	292	344	418	335	388	362	192
1.1.3	Temporary investments	4,571	4,299	3,885	3,659	3,027	3,245	3,164	3,690
1.1.4	Accounts receivable:								
1.1.4.1	Trade	22,359	24,492	24,558	22,655	23,302	24,081	23,059	21,168
1.1.4.2	Other	1,750	1,623	1,531	1,363	1,342	1,267	1,359	1,448
1.1.5	Inventories	29,625	30,250	31,318	32,491	33,391	32,190	31,356	30,086
1.1.6	Other current assets	994	1,166	1,273	1,063	1,282	1,446	1,444	1,143
1.1	Total current assets	61,709	64,459	65,242	64,132	64,708	65,025	63,080	60,340
1.2	Long-term intercorporate investments:								
	In shares of affiliated companies:								
1.2.1	Canadian corporations	4,546	4,769	5,038	5,384	5,634	5,672	5,752	5,948
1.2.2	Foreign corporations	3,506	3,682	4,045	4,798	5,006	5,075	5,119	5,298
	Loans and advances to affiliated companies:								
1.2.3	Canadian corporations	2,380	2,339	2,378	2,446	2,517	2,453	2,528	2,542
1.2.4	Foreign corporations	1,615	1,699	1,776	1,810	1,840	1,989	2,184	2,032
1.3	Long-term investments	1,526	1,129	1,283	1,068	1,051	1,059	986	987
1.4	Fixed assets:								
1.4.1	Land	1,611	1,625	1,640	1,691	1,783	1,783	1,791	1,854
1.4.2	Depreciable assets (net)	40,574	41,947	43,967	47,817	49,275	50,607	51,962	53,084
1.4.3	Depletable assets (net)	5,019	4,912	5,394	5,306	5,589	5,669	5,670	5,967
1.5	Other assets:								
1.5.1	Deferred charges	710	736	750	767	851	932	945	926
1.5.2	Intangible assets	645	655	680	689	704	714	707	761
1.5.3	All other assets	594	666	708	753	791	857	899	915
1	Total assets	124,435	128,618	132,901	136,661	139,749	141,835	141,623	140,654
2	Accumulated allowance for depreciation and depletion	32,412	32,859	33,732	34,070	35,101	36,201	37,133	37,749

TABLEAU 11. Ensemble des industries manufacturières

Bilan - Actif

Société dont l'actif total est de \$10 millions ou plus

1983				1984				CANSIM 004788	Série
I	II	III	IV	I	II	III	IV		
millions de dollars									
								Actif:	
								Encaisse et dépôts à demande:	1.1.1
								Encaisse et dans les succursales de banques à charte au Canada:	1.1.1.1
1,037	1,170	1,281	1,455	1,185				Monnaie canadienne	1.1.1.1
99	90	104	145	96				Devises étrangères	1.1.1.2
								Dans d'autres établissements au Canada:	
95	76	130	173	123				Monnaie canadienne	1.1.1.5
26	37	90	33	109				Devises étrangères	1.1.1.6
								Autres dépôts à l'étranger:	
4	4	7	18	11				Monnaie canadienne	1.1.1.7
202	198	264	290	293				Devises étrangères	1.1.1.8
								Prêts et avances à court terme aux sociétés affiliées:	1.1.2
836	857	916	969	953				Sociétés canadiennes	1.1.2.1
246	238	326	328	400				Sociétés étrangères	1.1.2.2
3,082	4,234	4,755	5,272	5,512				Placements temporaires	1.1.3
								Débiteurs:	1.1.4
22,256	24,090	23,727	23,618	24,786				Clients	1.1.4.1
1,299	1,296	1,458	1,215	1,254				Autres débiteurs	1.1.4.2
29,903	28,779	28,849	29,728	30,616				Stocks	1.1.5
1,257	1,388	1,379	1,091	1,284				Autres disponibilités	1.1.6
60,342	62,457	63,286	64,335	66,622				Total des disponibilités	1.1
								Placements à long terme dans les sociétés apparentées:	1.2
5,906	6,136	6,243	6,449	6,377				En actions des sociétés affiliées:	
5,316	5,176	5,372	5,518	5,812				Sociétés canadiennes	1.2.1
								Sociétés étrangères	1.2.2
2,545	2,494	2,651	2,636	2,536				Prêts et avances aux sociétés affiliées:	1.2.3
2,262	2,272	2,212	2,244	2,126				Sociétés canadiennes	1.2.4
								Sociétés étrangères	
1,003	1,019	1,002	1,057	1,020				Placements à long terme	1.3
								Immobilisations:	1.4
1,829	1,849	1,869	1,911	1,927				Terrains	1.4.1
53,041	53,544	54,297	55,245	55,616				Actif amortissable (net)	1.4.2
5,823	5,508	5,566	5,678	5,749				Actif épuisable (net)	1.4.3
								Autres éléments d'actif:	1.5
963	1,028	1,060	1,108	1,164				Actif transitoire	1.5.1
773	802	881	896	854				Immobilisations incorporelles	1.5.2
866	919	833	746	778				Tous les autres éléments d'actif	1.5.3
140,669	143,204	145,272	147,823	150,581				Total de l'actif	1
38,270	39,126	40,217	41,058	41,988				Provision accumulée pour amortissement et épuisement	2

TABLE 12. Total Manufacturing

Balance Sheet - Liabilities and shareholders' equity

Companies having \$10 million or more of total assets

Series	CANSIM 004788	1981				1982			
		I	II	III	IV	I	II	III	IV
millions of dollars									
Liabilities:									
3.1.1.1	Short-term loans:								
From chartered bank branches in Canada:									
3.1.1.1.1	Canadian currency	6,606	6,782	7,682	7,666	8,578	8,179	8,015	7,030
3.1.1.1.2	Foreign currency	268	275	386	343	363	505	450	338
From foreign branches of chartered banks and other banks:									
3.1.1.1.3	Canadian currency	133	140	161	103	182	188	148	63
3.1.1.1.4	Foreign currency	105	182	129	164	172	150	98	104
From affiliated companies, directors and shareholders:									
3.1.1.2.1	Canadian corporations	1,079	1,135	1,226	1,341	1,337	1,304	1,196	1,180
3.1.1.2.2	Foreign corporations	565	567	410	411	422	513	519	513
3.1.1.3.1	Short-term commercial paper	1,305	1,305	1,226	1,260	1,612	1,797	1,727	1,414
3.1.1.3.2	Other short-term loans	235	357	340	369	378	399	218	266
Accounts payable:									
3.1.1.4.1	Trade payables	16,222	16,888	16,311	16,510	16,623	17,634	16,561	16,274
3.1.1.4.2	Other accounts payable and accrued liabilities	5,386	6,067	6,026	6,114	6,314	6,503	6,497	6,290
3.1.1.4.3	Corporation income taxes payable	1,006	1,190	1,306	1,033	401	254	438	518
3.1.1.5	Portion of long-term debt payable within one year	768	870	1,026	752	796	962	920	1,181
3.1.1.6	Other current liabilities	1,659	1,735	1,718	1,711	1,639	1,750	1,827	1,693
3.1.1	Total current liabilities	35,337	37,493	37,947	37,777	38,837	40,138	38,614	36,864
Long-term debt:									
3.1.2	Bonds, debentures and serial notes	8,266	8,553	9,558	10,763	10,667	11,267	11,404	11,331
3.1.3	Mortgages and agreements of sale	462	433	449	460	464	516	524	549
Loans from affiliated companies:									
3.1.4.1	Canadian corporations	2,658	2,751	2,607	3,010	3,116	3,181	3,254	3,141
3.1.4.2	Foreign corporations	2,193	2,218	2,802	3,357	2,849	2,166	2,081	2,346
Loans from chartered bank branches in Canada:									
3.1.5.1	Canadian currency	4,507	4,582	5,454	6,548	7,426	7,974	8,523	8,948
3.1.5.2	Foreign currency	831	762	937	983	1,874	1,853	1,845	1,827
3.1.6	Other long-term debt	2,778	2,879	3,252	3,384	3,568	3,402	3,605	3,970
3.1.7	Less: Portion of long-term debt payable within one year	-768	-870	-1,026	-752	-796	-962	-920	-1,181
Other liabilities:									
3.1.8	Deferred income taxes	9,247	9,631	9,828	10,030	10,323	10,586	10,585	10,313
3.1.9.1	Provision for estimated liabilities	232	258	242	231	235	245	261	313
3.1.9.2	Minority shareholders' interest in subsidiaries	302	298	339	333	325	325	322	347
3.1	Total liabilities	66,045	68,988	72,389	76,124	78,888	80,691	80,098	78,768
Shareholders' equity:									
3.2.1	Share capital	17,503	17,386	17,525	17,786	18,290	18,487	18,890	19,560
3.2.1.1	Preferred shares	5,960	5,995	6,210	6,426
3.2.1.2	Common shares	12,330	12,492	12,680	13,134
3.2.2	Contributed surplus	1,357	1,301	1,348	1,505	1,740	1,805	1,790	1,991
3.2.3	Retained earnings (deficit) and reserves	39,342	40,755	41,431	41,036	40,608	40,625	40,604	40,101
3.2.4	Excess of appraisal value of fixed assets over (depreciated) cost	188	188	208	210	223	227	241	234
3.2	Total shareholders' equity	58,390	59,630	60,512	60,537	60,861	61,144	61,525	61,886
3	Total liabilities and shareholders' equity	124,435	128,618	132,901	136,661	139,749	141,835	141,623	140,654

TABLEAU 12. Ensemble des industries manufacturières

Bilan - Passif et avoir des actionnaires

Société dont l'actif total est de \$10 millions ou plus

1983				1984				CANSIM 004788	Série
I	II	III	IV	I	II	III	IV		
millions de dollars									
								Passif:	
								Emprunts à court terme:	3.1.1.1
								Auprès de succursales de banques à charte au Canada:	
7,154	7,019	6,972	6,445	6,542				Monnaie canadienne	3.1.1.1.1
456	466	465	309	385				Devises étrangères	3.1.1.1.2
								Auprès de succursales étrangères de banques à charte et autres banques étrangères:	
125	125	163	194	155				Monnaie canadienne	3.1.1.1.3
69	88	83	102	101				Devises étrangères	3.1.1.1.4
								Auprès de sociétés affiliées, directeurs et actionnaires:	
1,174	949	1,149	1,174	1,256				Sociétés canadiennes	3.1.1.2.1
509	484	364	393	990				Sociétés étrangères	3.1.1.2.2
								Effets de commerce à court terme	3.1.1.3.1
1,529	1,561	1,420	1,084	1,093				Autres prêts à court terme	3.1.1.3.2
324	255	202	266	307					
								Créanciers:	3.1.1.4
16,882	17,320	17,159	17,755	18,772				Fournisseurs	3.1.1.4.1
6,183	6,737	6,903	6,789	6,561				Autres créanciers et exigibilités courues	3.1.1.4.2
119	362	623	1,219	634				Impôts exigibles sur le revenu des sociétés	3.1.1.4.3
1,160	1,159	1,221	1,396	1,440				Partie de la dette à long terme exigible en moins d'un an	3.1.1.5
1,521	1,468	1,493	1,547	1,530				Autres exigibilités	3.1.1.6
37,205	37,993	38,217	38,673	39,766				Total des exigibilités	3.1.1
								Dettes à long terme:	
11,102	11,229	11,235	11,236	11,391				Obligations garanties ou non et obligations remboursables par série	3.1.2
539	513	480	492	501				Hypothèques et contrats de vente	3.1.3
								Emprunts de sociétés affiliées:	3.1.4
3,358	3,398	3,650	3,633	3,628				Sociétés canadiennes	3.1.4.1
2,349	2,436	2,247	2,315	2,306				Sociétés étrangères	3.1.4.2
								Emprunts auprès de succursales de banques à charte au Canada:	3.1.5
8,484	8,202	8,258	8,315	8,507				Monnaie canadienne	3.1.5.1
2,110	2,029	2,207	2,202	2,153				Devises étrangères	3.1.5.2
4,175	4,322	4,382	4,824	4,906				Autres dettes à long terme	3.1.6
-1,160	-1,159	-1,221	-1,396	-1,440				Moins: Partie de la dette à long terme exigible en moins d'un an	3.1.7
								Autres éléments de passif:	
10,031	10,349	10,616	10,732	10,863				Impôts sur le revenu différés	3.1.8
307	355	331	407	427				Passif transitoire	3.1.9.1
338	278	276	260	262				Participation minoritaire dans des filiales	3.1.9.2
78,838	79,945	80,678	81,693	83,270				Total du passif	3.1
								Avoir des actionnaires:	
20,037	20,550	20,929	21,631	22,148				Capital-actions	3.2.1
6,776	6,842	6,569	6,871	6,855				Actions privilégiées	3.2.1.1
13,261	13,708	14,360	14,760	15,293				Actions ordinaires	3.2.1.2
2,088	2,111	2,221	2,424	2,355				Surplus d'apport	3.2.2
39,473	40,362	41,213	41,863	42,583				Bénéfices non répartis (déficit) et les réserves	3.2.3
233	236	231	212	225				Excédent de la valeur estimative des immobilisations sur leur coût (ou sur leur valeur amortie)	3.2.4
61,831	63,259	64,594	66,130	67,311				Total de l'avoir des actionnaires	3.2
140,669	143,204	145,272	147,823	150,581				Total du passif et de l'avoir des actionnaires	3

TABLE 13. Total Manufacturing

Statement of Income

Companies having \$10 million or more of total assets

Series	CANSIM 004789	1981					1982				
		I	II	III	IV	Annual	I	II	III	IV	Annual
millions of dollars											
1	Sales of goods and services	40,622	44,796	42,005	43,647	171,070	40,787	43,737	41,487	41,335	167,346
	Operating expenses:										
2.2	Depreciation of buildings and equipment	902	922	955	1,028	3,807	1,015	1,059	1,049	1,065	4,188
2.3	Depletion	99	108	83	110	400	88	90	81	117	376
2.4	Amortization of deferred charges and intangible assets	21	18	24	31	94	30	29	33	45	137
2.5	Special tooling costs (durable goods manufacturing industries)	106	109	78	103	396	146	263	83	37	529
	Interest on:										
2.6	Short-term loans	348	399	513	498	1,758	431	468	458	401	1,758
2.7	Long-term debt	517	548	694	791	2,550	809	913	913	859	3,494
	Exploration and development charged to current expenses (mining and petroleum industries):										
2.8	On-property exploration and development drilling	49	75	83	161	368	102	83	89	125	399
2.9	Geological, geophysical and general off-property exploration	89	53	106	66	314	34	29	59	1	123
2.10	Land and lease acquisition and retention	17	12	4	39	72	20	19	6	7	52
2.11	Materials, labour and other expenses	35,416	39,317	37,542	39,462	151,737	37,155	39,752	37,891	38,017	152,815
2	Total operating expenses	37,564	41,561	40,082	42,289	161,496	39,830	42,705	40,662	40,674	163,871
3	Operating income (loss)	3,058	3,235	1,923	1,358	9,574	957	1,032	825	661	3,475
	Other income:										
	Dividends from:										
4.1	Canadian corporations	43	69	64	81	257	63	58	53	82	256
4.2	Foreign corporations	100	22	69	104	295	94	86	82	179	441
4.3	Interest	345	363	404	354	1,466	305	281	338	309	1,233
4.4	Gains (losses) on the translation of foreign currency	-29	-10	-3	2	-40	-42	-49	-8	-6	-105
4.5	Gains (losses) on sale of assets	63	78	17	74	232	76	120	62	-5	253
4.6	All other income	141	145	145	185	616	164	165	166	187	682
4	Total other income	663	667	696	800	2,826	660	661	693	746	2,760
5	Income (loss) before provision for income taxes	3,721	3,902	2,619	2,158	12,400	1,617	1,693	1,518	1,407	6,235
	Provision for income and other corporation taxes:										
6	Current	1,100	1,097	883	771	3,851	421	391	605	612	2,029
11	Petroleum and gas revenue taxes	171	102	82	92	447	212	186	206	229	833
7	Deferred	390	489	209	115	1,203	233	228	28	-201	288
8.1	Net income (loss) before extraordinary items	2,060	2,214	1,445	1,180	6,899	751	888	679	767	3,085
8.2	Extraordinary gains (losses)	-12	43	89	-69	51	-5	75	-25	-360	-315
8.3	Income tax related thereto	6	-14	-13	-9	-30	1	-44	2	90	49
8	Net income (loss) for period	2,054	2,243	1,521	1,102	6,920	747	919	656	497	2,819
10	Base profit	4,722	4,894	3,686	3,365	16,667	2,764	2,832	2,662	2,687	10,945
	Capital expenditures:										
19.1	Land	56	55	36	69	216	28	33	23	41	125
19.2	Depreciable assets	2,232	2,978	3,014	4,056	12,280	2,561	2,791	2,577	2,994	10,923
19.3	Depletable assets	382	227	229	304	1,142	241	133	168	226	768
	Capitalized expenditures on exploration and development (mining and petroleum industries):										
19.3.1	On-property exploration and development drilling	238	135	114	183	670	170	79	115	108	472
19.3.2	Geological, geophysical and general off-property exploration	10	6	4	5	25	11	12	7	8	38
19.3.3	Land and lease acquisition and retention	80	52	75	83	290	29	20	18	40	107
19.3.4	Other depletable assets	54	34	36	33	157	31	22	28	70	151
19	Total capital expenditures	2,670	3,260	3,279	4,429	13,638	2,830	2,957	2,768	3,261	11,816
	Selected items, seasonally adjusted:										
13	Sales of goods and services	41,577	43,571	42,987	42,935	171,070	41,863	42,328	42,483	40,672	167,346
14	Operating income (loss)	3,165	2,982	2,079	1,348	9,574	1,093	752	962	668	3,475
15	Income (loss) before provision for income taxes	3,852	3,653	2,786	2,109	12,400	1,769	1,427	1,664	1,375	6,235
16	Net income (loss) for period	2,170	2,073	1,639	1,038	6,920	880	731	764	444	2,819
17	Base profit	4,820	4,675	3,840	3,332	16,667	2,887	2,596	2,790	2,672	10,945

TABLEAU 13. Ensemble des industries manufacturières

État des revenus et dépenses

Société dont l'actif est de \$10 millions ou plus

1983					1984					CANSIM 004789	Série	
I	II	III	IV	Annuel	I	II	III	IV	Annuel			
millions de dollars												
41,057	46,601	44,788	48,589	181,035	48,464						Ventes de biens et de services	1
											Frais d'exploitation:	
1,083	1,152	1,170	1,208	4,613	1,200						Amortissement des bâtiments et du matériel	2.2
85	98	101	99	383	97						Provision pour épuisement	2.3
37	39	45	45	166	41						Amortissement d'actif transitoire et d'immobilisations incorporelles	2.4
105	108	91	71	375	96						Frais d'usinage (les industries de fabrication de biens durables)	2.5
											Intérêt versé:	
294	283	292	275	1,144	266						Dette à court terme	2.6
806	775	786	820	3,187	793						Dette à long terme	2.7
											D'exploitation et d'aménagement imputés aux frais ordinaires (les industries d'extraction minière et de pétrole):	
44	61	114	63	282	43						De forage, d'exploitation et de développement internes	2.8
30	15	29	40	114	37						D'exploration géologique ou géophysique et d'exploration générale externes	2.9
7	3	6	6	22	9						D'acquisition et de possession de terrains ou de concessions	2.10
37,570	41,923	39,884	43,335	162,712	43,423						Matières premières, main d'oeuvre et autres frais	2.11
40,061	44,457	42,518	45,962	172,998	46,005						Total, frais d'exploitation	2
996	2,144	2,270	2,627	8,037	2,459						Revenus (pertes) d'exploitation	3
											Autres revenus:	
62	46	95	92	295	57						Dividendes reçus de:	
66	67	84	68	285	79						Sociétés canadiennes	4.1
											Sociétés étrangères	4.2
238	252	260	283	1,033	291						Intérêt reçu	4.3
-4	14	-6	-10	-6	-31						Gains (pertes) non réalisés sur la conversion des comptes exprimés en devises étrangères	4.4
27	16	23	75	141	29						Gains (pertes) sur réalisation d'actif	4.5
139	140	127	168	574	189						Tous les autres revenus	4.6
528	535	583	678	2,322	614						Total, autres revenus	4
1,524	2,679	2,853	3,303	10,359	3,073						Bénéfice net (perte nette) avant impôts sur le revenu	5
											Impôts sur le revenu des sociétés:	
646	650	821	1,085	3,202	979						Exigibles	6
194	173	189	218	774	207						Impôts sur les revenus pétroliers	11
-97	322	282	102	609	164						Différés	7
781	1,534	1,561	1,898	5,774	1,723						Bénéfice net (perte nette) avant pertes et profits exceptionnels	8.1
-115	19	-7	75	-28	-5						Pertes et profits exceptionnels	8.2
64	6	5	-1	74	11						Impôts sur le revenu applicable	8.3
730	1,559	1,559	1,972	5,820	1,729						Bénéfice net (perte nette) pour la période observée	8
2,688	3,951	4,172	4,555	15,366	4,399						Bénéfices de base	10
											Dépenses en immobilisations:	
21	23	24	41	109	15						Terrains	19.1
1,734	2,019	2,035	2,197	7,985	1,460						Actif amortissable	19.2
224	125	219	268	836	299						Actif épuisable	19.3
											Dépenses en capital d'exploitation et d'aménagement (les industries d'extraction minière et de pétrole):	
164	49	118	168	499	224						De forage, d'exploitation et de développement internes	19.3.1
7	5	5	12	29	9						D'exploitation géologique ou géophysique et d'exploration générale externes	19.3.2
26	26	49	60	161	40						D'acquisition et de possession de terrains ou de concessions	19.3.3
27	45	47	28	147	26						Autres actifs épuisables	19.3.4
1,979	2,167	2,278	2,506	8,930	1,774						Total, dépenses en immobilisations	19
											Certains postes corrigés des variations saisonnières:	
42,221	45,063	45,789	47,962	181,035	49,672						Ventes de biens et de services	13
1,157	1,848	2,394	2,636	8,037	2,631						Revenus (pertes) d'exploitation	14
1,700	2,395	2,986	3,278	10,359	3,262						Bénéfice net (perte nette) avant impôts sur le revenu	15
876	1,359	1,659	1,926	5,820	1,884						Bénéfice net (perte nette) pour la période observée	16
2,828	3,702	4,286	4,550	15,366	4,551						Bénéfices de base	17

TABLE 14. Total Manufacturing

Statement of Income

Estimate for entire universe of corporations

Series	CANSIM 004790	1981					1982				
		I	II	III	IV	Annual	I	II	III	IV	Annual
millions of dollars											
1	Sales of goods and services	51,536	56,922	53,536	55,368	217,362	50,991	54,784	52,037	52,050	209,862
	Operating expenses:										
2.2	Depreciation of buildings and equipment	1,162	1,190	1,233	1,304	4,889	1,277	1,332	1,314	1,339	5,262
2.3	Depletion	100	108	83	111	402	89	90	81	117	377
2.4	Amortization of deferred charges and intangible assets	21	18	24	31	94	30	29	33	45	137
2.5	Special tooling costs (durable goods manufacturing industries)	106	109	78	103	396	146	263	83	37	529
	Interest on:										
2.6	Short-term loans	479	557	688	674	2,398	593	644	643	569	2,449
2.7	Long-term debt	609	649	813	913	2,984	915	1,025	1,032	964	3,936
	Exploration and development charged to current expenses (mining and petroleum industries):										
2.8	On-property exploration and development drilling	49	75	83	161	368	102	83	89	125	399
2.9	Geological, geophysical and general off-property exploration	89	53	106	66	314	34	29	59	1	123
2.10	Land and lease acquisition and retention	17	12	4	39	72	20	19	6	7	52
2.11	Materials, labour and other expenses	45,500	50,510	48,146	50,305	194,461	46,709	50,053	47,739	48,064	192,565
2	Total operating expenses	48,132	53,281	51,258	53,707	206,378	49,915	53,567	51,079	51,268	205,829
3	Operating income (loss)	3,404	3,641	2,278	1,661	10,984	1,076	1,217	958	782	4,033
	Other income:										
	Dividends from:										
4.1	Canadian corporations	46	72	69	86	273	66	60	55	85	266
4.2	Foreign corporations	100	22	69	104	295	94	86	82	179	441
4.3	Interest	388	415	451	411	1,665	352	328	389	358	1,427
4.4	Gains (losses) on the translation of foreign currency	-29	-10	-1	2	-38	-42	-48	-8	-6	-104
4.5	Gains (losses) on sale of assets	99	116	61	121	397	93	140	78	11	322
4.6	All other income	209	222	210	245	886	216	217	211	229	873
4	Total other income	813	837	859	969	3,478	779	783	807	856	3,225
5	Income (loss) before provision for income taxes	4,217	4,478	3,137	2,630	14,462	1,855	2,000	1,765	1,638	7,258
	Provision for income and other corporation taxes:										
6	Current	1,252	1,269	1,036	916	4,473	507	491	684	689	2,371
11	Petroleum and gas revenue taxes	171	102	82	92	447	212	186	206	229	833
7	Deferred	405	514	228	136	1,283	243	241	35	-198	321
8.1	Net income (loss) before extraordinary items	2,389	2,593	1,791	1,486	8,259	893	1,082	840	918	3,733
8.2	Extraordinary gains (losses)	-12	43	89	-69	51	-2	75	-25	-360	-312
8.3	Income tax related thereto	6	-14	-13	-9	-30	-	-44	2	90	48
8	Net income (loss) for period	2,383	2,622	1,867	1,408	8,280	891	1,113	817	648	3,469
10	Base profit	5,440	5,697	4,431	4,062	19,630	3,245	3,389	3,156	3,173	12,963
	Selected items, seasonally adjusted:										
13	Sales of goods and services	53,071	55,317	54,556	54,418	217,362	52,651	52,967	53,081	51,163	209,862
14	Operating income (loss)	3,592	3,333	2,430	1,629	10,984	1,286	886	1,095	766	4,033
15	Income (loss) before provision for income taxes	4,427	4,178	3,301	2,556	14,462	2,084	1,662	1,911	1,581	7,258
16	Net income (loss) for period	2,548	2,419	1,977	1,336	8,280	1,072	887	917	593	3,469
17	Base profit	5,617	5,433	4,571	4,009	19,630	3,441	3,107	3,276	3,139	12,963

TABEAU 14. Ensemble des industries manufacturières

Etat des revenus et dépenses

Estimation pour l'univers intégral des corporations

1983					1984					CANSIM 004790	Série	
I	II	III	IV	Annuel	I	II	III	IV	Annuel			
millions de dollars												
51,907	58,634	56,710	60,801	228,052	60,462						Ventes de biens et de services	1
1,371	1,446	1,457	1,496	5,770	1,495						Frais d'exploitation:	
85	98	101	99	383	97						Amortissement des bâtiments et du matériel	2.2
37	39	45	45	166	41						Provision pour épuisement	2.3
105	108	91	71	375	96						Amortissement d'actif transitoire et d'immobilisations incorporelles	2.4
442	429	433	412	1,716	400						Frais d'usinage (les industries de fabrication de biens durables)	2.5
910	873	883	917	3,583	880						Intérêt versé:	
											Dettes à court terme	2.6
											Dettes à long terme	2.7
44	61	114	63	282	43						D'exploitation et d'aménagement imputés aux frais ordinaires (les industries d'extraction minière et de pétrole):	
30	15	29	40	114	37						De forage, d'exploitation et de développement internes	2.8
7	3	6	6	22	9						D'exploration géologique ou géophysique et d'exploration générale externes	2.9
47,729	53,121	50,989	54,674	206,513	54,563						D'acquisition et de possession de terrains ou de concessions	2.10
50,760	56,193	54,148	57,823	218,924	57,661						Matières premières, main d'oeuvre et autres frais	2.11
1,147	2,441	2,562	2,978	9,128	2,801						Total, frais d'exploitation	2
64	46	95	92	297	57						Revenus (pertes) d'exploitation	3
66	67	84	68	285	79						Autres revenus:	
280	298	311	330	1,219	335						Dividendes reçus de:	
-1	17	-2	-8	6	-29						Sociétés canadiennes	4.1
36	24	31	84	175	33						Sociétés étrangères	4.2
176	175	156	187	694	206						Intérêt reçu	4.3
621	627	675	753	2,676	681						Gains (pertes) non réalisés sur la conversion des comptes exprimés en devises étrangères	4.4
1,768	3,068	3,237	3,731	11,804	3,482						Gains (pertes) sur réalisation d'actif	4.5
728	766	934	1,223	3,651	1,120						Tous les autres revenus	4.6
194	173	189	218	774	207						Total, autres revenus	4
-93	328	287	110	632	174						Bénéfice net (perte nette) avant impôts sur le revenu	5
939	1,801	1,827	2,180	6,747	1,981						Impôts sur le revenu des sociétés:	
-115	19	-7	75	-28	-5						Exigibles	6
64	6	5	-1	74	11						Impôts sur les revenus pétroliers	11
888	1,826	1,825	2,254	6,793	1,987						Différés	7
3,206	4,623	4,831	5,260	17,920	5,097						Bénéfice net (perte nette) avant pertes et profits exceptionnels	8.1
											Pertes et profits exceptionnels	8.2
											Impôts sur le revenu applicable	8.3
											Bénéfice net (perte nette) pour la période observée	8
											Bénéfices de base	10
											Certains postes corrigés des variations saisonnières:	
53,649	56,679	57,778	59,946	228,052	62,250						Ventes de biens et de services	13
1,380	2,090	2,690	2,968	9,128	3,042						Revenus (pertes) d'exploitation	14
2,014	2,736	3,371	3,683	11,804	3,739						Bénéfice net (perte nette) avant impôts sur le revenu	15
1,083	1,589	1,916	2,205	6,793	2,186						Bénéfice net (perte nette) pour la période observée	16
3,417	4,325	4,940	5,238	17,920	5,313						Bénéfices de base	17

TABLE 15. Total Manufacturing

Statement of Retained Earnings and Schedule of Investments

Companies having \$10 million or more of total assets

Series	CANSIM 004791	1981				1982			
		I	II	III	IV	I	II	III	IV
millions of dollars									
Retained earnings (deficit) and reserves:									
3.2.3.1	Balance at beginning of period	37,866	39,342	40,755	41,431	41,036	40,608	40,625	40,604
3.2.3.2	Prior period adjustments	43	-240	10	39	-7	-18	-3	4
3.2.3.3	Net income (loss) for the period	2,054	2,243	1,521	1,102	747	919	656	497
3.2.3.4	Corporations employing the equity method	24	29	62	35	-26	20	7	-42
3.2.3.5	Cash dividends declared	-899	-735	-963	-1,130	-906	-789	-606	-882
3.2.3.6	Transfers to/from contributed surplus and share capital (including stock dividends)	-24	-6	3	-67	-13	-4	-10	-30
3.2.3.7	Other adjustments (including statistical divergence)	278	122	43	-374	-223	-111	-65	-50
3.2.3	Balance at end of period	39,342	40,755	41,431	41,036	40,608	40,625	40,604	40,101
Investments:									
1.1	Canadian investments	5,606	4,958	4,936	4,492	3,837	4,042	3,898	4,353
1.1.1	<i>Government of Canada treasury bills</i>	75	70	62	138	45	21	37	44
1.1.2	<i>Other government of Canada direct and guaranteed bonds</i>	11	11	10	11	11	10	10	9
1.1.3	<i>Provincial government direct and guaranteed bonds</i>	5	2	3	13	3	2	1	5
1.1.4	<i>Municipal government bonds and debentures</i>	1	4	1	1	2	7	3	3
1.1.6	<i>Short-term commercial paper, notes of finance companies and bankers' acceptances</i>	2,232	1,792	2,001	2,009	1,500	1,669	1,601	1,817
Chartered bank term deposits, deposit receipts and savings certificates:									
1.1.7	<i>Canadian currency</i>	1,803	1,711	1,414	1,067	1,127	1,112	1,108	1,288
1.1.8	<i>Foreign currency</i>	346	242	241	232	147	155	188	208
1.1.10	<i>Trust and mortgage loan companies, term deposits and investment certificates</i>	23	25	13	16	34	31	35	37
1.1.11	<i>Mortgages and agreements of sale</i>	200	222	285	329	234	207	227	234
1.1.12	<i>Canadian corporations bonds and debentures</i>	39	41	39	30	19	16	42	45
1.1.13	<i>Canadian corporations preferred and common shares</i>	388	263	268	195	236	236	338	254
1.1.14	<i>Other Canadian investments</i>	483	575	599	451	479	576	308	409
1.2	Foreign investments	491	470	232	235	241	262	252	324
1.2.1	<i>Term deposits and deposit receipts in foreign institutions and foreign branches of Canadian chartered banks</i>	321	325	58	78	93	116	132	160
1.2.3	<i>Foreign corporations preferred and common shares, bonds and debentures</i>	86	55	87	78	78	75	59	57
1.2.4	<i>Other foreign investments</i>	84	90	87	79	70	71	61	107
1	Total	6,097	5,428	5,168	4,727	4,078	4,304	4,150	4,677
Shown on balance sheet as:									
	Temporary investments	4,571	4,299	3,885	3,659	3,027	3,245	3,164	3,690
	Long-term investments - Statement A	1,526	1,129	1,283	1,068	1,051	1,059	986	987

TABLEAU 15. Ensemble des industries manufacturières

Etat des bénéfices non répartis et relevée supplémentaire sur les placements

Société dont l'actif total est de \$10 millions ou plus

1983				1984				CANSIM 004791	Série
I	II	III	IV	I	II	III	IV		
millions de dollars									
Bénéfices non répartis (déficit) et réserves:									
40,101	39,473	40,362	41,213	41,863	Solde au début de l'exercice				3.2.3.1
-343	-45	12	-35	7	Redressements de périodes antérieures				3.2.3.2
730	1,559	1,559	1,972	1,729	Bénéfice net (perte nette) pour la période observée				3.2.3.3
6	29	24	48	15	Corporations utilisant la méthode comptabilisation				3.2.3.4
-538	-578	-681	-1,041	-826	Dividendes déclarés en espèces				3.2.3.5
-5	-14	-3	-30	78	Virements au surplus d'apport et capital-actions (y compris les dividendes en actions)				3.2.3.6
-478	-62	-60	-264	-283	Autres redressements (y compris pour la divergence statistique)				3.2.3.7
39,473	40,362	41,213	41,863	42,583	Solde à la fin de l'exercice				3.2.3
Placements:									
3,763	4,876	5,378	5,921	5,700	Placements au Canada				1.1
37	386	517	1,035	605	<i>Bons du Trésor du Canada</i>				1.1.1
8	10	14	17	8	<i>Autres obligations contractées ou garanties par le Canada</i>				1.1.2
10	6	17	41	90	<i>Obligations contractées ou garanties par les provinces</i>				1.1.3
1	-	1	-	1	<i>Obligations garanties ou non par les administrations municipales</i>				1.1.4
1,469	1,943	2,165	2,184	2,323	<i>Effets commerciaux à court terme, effets des sociétés de financements et acceptations bancaires</i>				1.1.6
1,039	1,118	1,144	1,161	1,127	Dépôts à terme dans les succursales de banques à charte, certificats de dépôt et certificats d'épargne:				
123	185	179	168	171	<i>Monnaie canadienne</i>				1.1.7
48	50	42	54	52	<i>Devises étrangères</i>				1.1.8
					<i>Certificats de placements garantis et autres dépôts à terme</i>				1.1.10
224	246	261	281	308	<i>auprès des sociétés de fiducie et de prêts hypothécaires</i>				
49	68	48	44	60	<i>Hypothèques et contrats de vente</i>				1.1.11
257	275	305	290	383	<i>Obligations garanties ou non des sociétés canadiennes</i>				1.1.12
498	589	685	646	572	<i>Actions privilégiées et ordinaires des sociétés canadiennes</i>				1.1.13
					<i>Autres placements au Canada</i>				1.1.14
322	377	379	408	832	Placements à l'étranger				1.2
166	218	160	206	649	<i>Dépôts à terme et certificats de dépôts dans les établissements étrangers et dans les succursales étrangères de banques à charte au Canada</i>				1.2.1
54	46	49	52	64	<i>Actions privilégiées et ordinaires, obligations garanties ou non des sociétés étrangères</i>				1.2.3
102	113	170	150	119	<i>Autres placements à l'étranger</i>				1.2.4
4,085	5,253	5,757	6,329	6,532	Total				1
Comme l'indique le bilan:									
3,082	4,234	4,755	5,272	5,512	Placements temporaires				
1,003	1,019	1,002	1,057	1,020	Placements à long terme - voir état A				

TABLE 16. Total Other Industries(1)

Balance Sheet - Assets

Companies having \$10 million or more of total assets

Series	CANSIM 004792	1981				1982			
		I	II	III	IV	I	II	III	IV
millions of dollars									
Assets:									
1.1.1	Cash on hand and demand deposits:								
On hand and in chartered bank branches in Canada:									
1.1.1.1	Canadian currency	794	757	826	962	836	759	713	911
1.1.1.2	Foreign currency	38	67	43	38	46	48	36	60
In other financial institutions in Canada:									
1.1.1.5	Canadian currency	29	47	89	88	21	43	80	99
1.1.1.6	Foreign currency	7	11	8	10	14	19	17	13
Other deposits abroad:									
1.1.1.7	Canadian currency	10	2	2	1	9	4	4	4
1.1.1.8	Foreign currency	47	63	61	52	60	88	80	67
1.1.2	Short-term loans and advances to affiliated companies:								
1.1.2.1	Canadian corporations	1,311	1,180	1,482	1,335	1,440	1,421	1,417	1,410
1.1.2.2	Foreign corporations	264	242	285	325	321	280	292	275
1.1.3	Temporary investments	2,094	2,277	2,040	1,989	2,013	1,948	1,783	1,638
1.1.4	Accounts receivable:								
1.1.4.1	Trade	11,925	12,238	13,033	13,331	13,096	12,402	12,575	13,048
1.1.4.2	Other	428	409	426	382	371	396	349	361
1.1.5	Inventories	14,498	15,201	15,659	16,333	15,382	15,729	15,420	15,633
1.1.6	Other current assets	904	1,028	1,060	974	1,042	1,183	1,103	1,096
1.1	Total current assets	32,349	33,522	35,014	35,820	34,651	34,320	33,869	34,615
1.2	Long-term intercorporate investments:								
In shares of affiliated companies:									
1.2.1	Canadian corporations	6,438	5,222	5,947	6,047	6,767	6,775	6,967	7,431
1.2.2	Foreign corporations	839	1,043	1,124	1,423	1,557	1,778	1,809	1,879
Loans and advances to affiliated companies:									
1.2.3	Canadian corporations	1,427	1,451	1,556	1,560	1,637	1,751	1,734	1,751
1.2.4	Foreign corporations	354	330	352	321	240	292	282	277
1.3	Long-term investments	1,103	1,026	983	975	1,122	1,148	1,103	1,080
1.4	Fixed assets:								
1.4.1	Land	1,697	1,743	1,794	1,792	1,920	1,969	1,988	2,040
1.4.2	Depreciable assets (net)	36,688	37,957	39,347	41,278	42,490	43,859	44,993	45,980
1.4.3	Depletable assets (net)	389	407	385	428	437	427	459	494
1.5	Other assets:								
1.5.1	Deferred charges	950	997	1,008	1,358	1,257	1,463	1,386	1,346
1.5.2	Intangible assets	659	687	726	835	846	856	896	911
1.5.3	All other assets	1,752	1,747	1,847	2,000	2,238	2,245	2,423	1,493
1	Total assets	84,645	86,132	90,083	93,837	95,162	96,883	97,909	99,297
2	Accumulated allowance for depreciation and depletion	17,892	17,960	18,708	19,154	19,701	20,328	20,930	21,390

See footnote(s) at end of statistical tables.

TABLEAU 16. Total Autres Industries(1)

Bilan - Actif

Société dont l'actif total est de \$10 millions ou plus

1983				1984				CANSIM 004792	Série
I	II	III	IV	I	II	III	IV		
millions de dollars									
								Actif:	
								Encaisse et dépôts à demande:	1.1.1
								Encaisse et dans les succursales de banques à charte au Canada:	
								Monnaie canadienne	1.1.1.1
872	975	1,071	1,165	1,304				Devises étrangères	1.1.1.2
38	52	66	74	51					
								Dans d'autres établissements au Canada:	
								Monnaie canadienne	1.1.1.5
18	28	80	98	35				Devises étrangères	1.1.1.6
14	4	11	3	1					
								Autres dépôts à l'étranger:	
								Monnaie canadienne	1.1.1.7
2	19	25	20	62				Devises étrangères	1.1.1.8
84	87	79	97	83					
								Prêts et avances à court terme aux sociétés affiliées:	1.1.2
								Sociétés canadiennes	1.1.2.1
1,828	1,082	864	1,044	1,546				Sociétés étrangères	1.1.2.2
318	376	341	362	345					
								Placements temporaires	1.1.3
1,944	1,990	2,055	1,961	1,737					
								Débiteurs:	1.1.4
								Clients	1.1.4.1
12,310	12,194	12,665	14,082	13,900				Autres débiteurs	1.1.4.2
366	336	331	374	454					
								Stocks	1.1.5
14,781	15,018	15,598	15,853	15,235					
								Autres disponibilités	1.1.6
1,139	1,163	1,214	1,261	1,247					
33,714	33,324	34,400	36,394	36,000				Total des disponibilités	1.1
								Placements à long terme dans les sociétés apparentées:	1.2
								En actions des sociétés affiliées:	
								Sociétés canadiennes	1.2.1
7,171	7,736	7,931	8,539	8,278				Sociétés étrangères	1.2.2
1,909	1,906	1,960	1,920	2,213					
								Prêts et avances aux sociétés affiliées:	
								Sociétés canadiennes	1.2.3
1,874	2,023	2,295	2,330	1,936				Sociétés étrangères	1.2.4
288	305	303	317	366					
								Placements à long terme	1.3
1,156	977	945	1,046	1,105					
								Immobilisations:	1.4
								Terrains	1.4.1
2,059	2,086	2,105	2,164	2,189				Actif amortissable (net)	1.4.2
46,315	46,775	47,205	48,246	48,832				Actif épuisable (net)	1.4.3
517	519	531	529	538					
								Autres éléments d'actif:	1.5
								Actif transitoire	1.5.1
1,397	1,391	1,436	1,451	1,557				Immobilisations incorporelles	1.5.2
930	936	949	1,074	960				Tous les autres éléments d'actif	1.5.3
1,155	1,199	1,314	1,361	1,540					
98,485	99,177	101,374	105,371	105,514				Total de l'actif	1
								Provision accumulée pour amortissement et épusement	2
21,972	22,523	23,128	23,646	24,190					

Voir note(s) à la fin des tableaux statistiques.

TABLE 17. Total Other Industries(1)

Balance Sheet - Liabilities and shareholders' equity

Companies having \$10 million or more of total assets

Series	CANSIM 004792	1981				1982			
		I	II	III	IV	I	II	III	IV
		millions of dollars							
	Liabilities:								
3.1.1.1	Short-term loans:								
	From chartered bank branches in Canada:								
3.1.1.1.1	Canadian currency	5,596	5,747	6,411	6,488	5,931	6,633	6,761	6,406
3.1.1.1.2	Foreign currency	110	136	115	111	122	132	121	112
	From foreign branches of chartered banks and other banks:								
3.1.1.1.3	Canadian currency	344	216	258	207	306	234	205	158
3.1.1.1.4	Foreign currency	333	334	383	380	396	366	362	346
	From affiliated companies, directors and shareholders:								
3.1.1.2.1	Canadian corporations	889	982	1,183	922	939	950	987	1,047
3.1.1.2.2	Foreign corporations	307	364	268	250	202	298	240	183
3.1.1.3.1	Short-term commercial paper	1,860	2,345	2,745	2,679	2,358	2,762	2,549	2,387
3.1.1.3.2	Other short-term loans	594	689	663	654	584	588	601	566
3.1.1.4	Accounts payable:								
3.1.1.4.1	Trade payables	10,565	10,699	11,280	12,465	11,535	10,966	10,905	12,098
3.1.1.4.2	Other accounts payable and accrued liabilities	2,400	2,493	2,652	2,683	2,726	2,764	2,822	2,869
3.1.1.4.3	Corporation income taxes payable	593	479	486	624	363	290	273	362
3.1.1.5	Portion of long-term debt payable within one year	1,018	1,020	1,213	1,189	1,217	1,237	1,165	1,183
3.1.1.6	Other current liabilities	1,370	1,496	1,298	1,352	1,438	1,520	1,540	1,549
3.1.1	Total current liabilities	25,979	27,000	28,955	30,004	28,117	28,740	28,531	29,266
	Long-term debt:								
3.1.2	Bonds, debentures and serial notes	12,393	12,892	13,179	13,838	14,293	14,475	14,776	14,951
3.1.3	Mortgages and agreements of sale	1,257	1,365	1,378	1,422	1,550	1,583	1,484	1,508
3.1.4	Loans from affiliated companies:								
3.1.4.1	Canadian corporations	2,480	2,472	2,479	2,688	2,978	3,314	3,536	3,598
3.1.4.2	Foreign corporations	804	841	924	976	834	942	1,119	1,099
3.1.5	Loans from chartered bank branches in Canada:								
3.1.5.1	Canadian currency	2,229	2,848	2,786	2,989	3,493	3,650	3,770	3,882
3.1.5.2	Foreign currency	143	141	166	282	333	364	381	380
3.1.6	Other long-term debt	4,887	4,941	5,088	5,611	6,066	5,850	5,825	5,344
3.1.7	Less: Portion of long-term debt payable within one year	-1,018	-1,020	-1,213	-1,189	-1,217	-1,237	-1,165	-1,183
	Other liabilities:								
3.1.8	Deferred income taxes	4,004	4,141	4,253	4,421	4,523	4,576	4,733	4,820
3.1.9.1	Provision for estimated liabilities	128	134	134	129	143	168	165	156
3.1.9.2	Minority shareholders' interest in subsidiaries	164	163	127	245	296	240	230	235
3.1	Total liabilities	53,450	55,918	58,256	61,416	61,409	62,665	63,385	64,056
	Shareholders' equity:								
3.2.1	Share capital	12,960	11,722	13,041	13,430	14,128	14,645	14,844	15,301
3.2.1.1	Preferred shares	5,072	5,521	5,543	5,726
3.2.1.2	Common shares	9,056	9,124	9,301	9,575
3.2.2	Contributed surplus	2,215	2,272	2,289	2,373	2,405	2,452	2,416	2,434
3.2.3	Retained earnings (deficit) and reserves	15,838	16,039	16,308	16,440	17,027	16,919	17,049	17,299
3.2.4	Excess of appraisal value of fixed assets over (depreciated) cost	182	181	189	178	193	202	215	207
3.2	Total shareholders' equity	31,195	30,214	31,827	32,421	33,753	34,218	34,524	35,241
3	Total liabilities and shareholders' equity	84,645	86,132	90,083	93,837	95,162	96,883	97,909	99,297

See footnote(s) at end of statistical tables.

TABLEAU 17. Total Autres Industries(1)

Bilan - Passif et avoir des actionnaires

Société dont l'actif total est de \$10 millions ou plus

1983				1984				CANSIM 004792	Série
I	II	III	IV	I	II	III	IV		
millions de dollars									
								Passif:	
								Emprunts à court terme:	3.1.1.1
								Auprès de succursales de banques à charte au Canada:	
6,158	5,751	5,379	5,389	5,431				Monnaie canadienne	3.1.1.1.1
109	146	153	161	309				Devises étrangères	3.1.1.1.2
								Auprès de succursales étrangères de banques à charte et autres banques étrangères:	
85	78	75	67	67				Monnaie canadienne	3.1.1.1.3
316	320	315	318	179				Devises étrangères	3.1.1.1.4
								Auprès de sociétés affiliées, directeurs et actionnaires:	3.1.1.2
921	939	950	877	1,037				Sociétés canadiennes	3.1.1.2.1
212	177	175	174	160				Sociétés étrangères	3.1.1.2.2
								Effets de commerce à court terme	3.1.1.3.1
2,523	2,504	2,718	2,783	2,806				Autres prêts à court terme	3.1.1.3.2
490	484	441	464	429				Créanciers:	3.1.1.4
								Fournisseurs	3.1.1.4.1
10,935	10,866	11,401	12,797	11,679				Autres créanciers et exigibilités courues	3.1.1.4.2
2,830	2,791	2,968	3,045	3,155				Impôts exigibles sur le revenu des sociétés	3.1.1.4.3
370	451	466	751	480				Partie de la dette à long terme exigible en moins d'un an	3.1.1.5
1,090	1,182	1,215	1,165	1,318				Autres exigibilités	3.1.1.6
1,590	1,681	1,742	2,095	2,140				Total des exigibilités	3.1.1
27,629	27,370	27,998	30,086	29,190				Dettes à long terme:	
								Obligations garanties ou non et obligations remboursables par série	3.1.2
15,123	15,697	15,879	16,037	16,443				Hypothèques et contrats de vente	3.1.3
1,537	1,481	1,436	1,440	1,616				Emprunts de sociétés affiliées:	3.1.4
								Sociétés canadiennes	3.1.4.1
3,177	2,832	2,794	2,526	2,425				Sociétés étrangères	3.1.4.2
1,010	1,037	1,134	1,139	1,160				Emprunts auprès de succursales de banques à charte au Canada:	3.1.5
								Monnaie canadienne	3.1.5.1
3,767	3,695	3,746	4,168	3,798				Devises étrangères	3.1.5.2
442	387	374	322	572				Autres dettes à long terme	3.1.6
5,571	5,533	5,603	5,879	5,936				Moins: Partie de la dette à long terme exigible en moins d'un an	3.1.7
-1,090	-1,182	-1,215	-1,165	-1,318				Autres éléments de passif:	
								Impôts sur le revenu différés	3.1.8
4,813	4,884	4,965	5,013	4,977				Passif transitoire	3.1.9.1
167	154	162	135	144				Participation minoritaire dans des filiales	3.1.9.2
233	236	226	290	311				Total du passif	3.1
62,379	62,124	63,102	65,870	65,254				Avoir des actionnaires:	
								Capital-actions	3.2.1
								Actions privilégiées	3.2.1.1
15,711	16,344	16,865	17,561	17,730				Actions ordinaires	3.2.1.2
5,793	5,938	6,067	6,185	6,203				Surplus d'apport	3.2.2
9,918	10,406	10,798	11,376	11,527				Bénéfices non répartis (déficit) et les réserves	3.2.3
								Excédent de la valeur estimative des immobilisations sur leur coût (ou sur leur valeur amortie)	3.2.4
2,504	2,559	2,587	2,645	2,607				Total de l'avoir des actionnaires	3.2
17,671	17,935	18,607	19,095	19,735				Total du passif et de l'avoir des actionnaires	3
220	215	213	200	188					
36,106	37,053	38,272	39,501	40,260					
98,485	99,177	101,374	105,371	105,514					

Voir note(s) à la fin des tableaux statistiques.

TABLE 18. Total Other Industries(1)

Statement of Income

Companies having \$10 million or more of total assets

Series	CANSIM 004793	1981					1982				
		I	II	III	IV	Annual	I	II	III	IV	Annual
millions of dollars											
1	Sales of goods and services	31,379	31,389	33,092	33,981	129,841	33,498	32,336	33,759	34,360	133,953
	Operating expenses:										
2.1	Cost of merchandise sold (wholesale and retail industries)	17,264	17,544	18,591	18,469	71,868	17,780	17,793	18,469	18,091	72,133
2.2	Depreciation of buildings and equipment	782	810	835	872	3,299	908	938	983	991	3,820
2.3	Depletion	2	3	3	5	13	3	3	3	3	12
2.4	Amortization of deferred charges and intangible assets	9	10	10	13	42	12	13	20	19	64
	Interest on:										
2.6	Short-term loans	346	376	466	477	1,665	368	412	392	345	1,517
2.7	Long-term debt	534	589	670	735	2,528	755	812	854	825	3,246
2.11	Materials, labour and other expenses	11,180	11,027	11,623	12,367	46,197	12,733	11,885	12,354	13,192	50,164
2	Total operating expenses	30,117	30,359	32,198	32,938	125,612	32,559	31,856	33,075	33,466	130,956
3	Operating income (loss)	1,262	1,030	894	1,043	4,229	939	480	684	894	2,997
	Other income:										
	Dividends from:										
4.1	Canadian corporations	126	104	82	99	411	95	114	79	143	431
4.2	Foreign corporations	12	3	22	22	59	6	3	19	40	68
4.3	Interest	162	181	208	215	766	172	185	195	170	722
4.4	Gains (losses) on the translation of foreign currency	-2	2	2	10	12	-28	-25	-1	-3	-57
4.5	Gains (losses) on sale of assets	32	30	23	55	140	36	19	36	64	155
4.6	All other income	159	137	173	221	690	187	230	199	224	840
4	Total other income	489	457	510	622	2,078	468	526	527	638	2,159
5	Income (loss) before provision for income taxes	1,751	1,487	1,404	1,665	6,307	1,407	1,006	1,211	1,532	5,156
	Provision for income and other corporation taxes:										
6	Current	556	471	394	506	1,927	450	373	415	471	1,709
7	Deferred	118	132	143	183	576	99	54	109	124	386
8.1	Net income (loss) before extraordinary items	1,077	884	867	976	3,804	858	579	687	937	3,061
8.2	Extraordinary gains (losses)	35	18	71	15	139	406	-43	-43	-78	242
8.3	Income tax related thereto	-5	-2	-14	-5	-26	-58	-	1	-2	-59
8	Net income (loss) for period	1,107	900	924	986	3,917	1,206	536	645	857	3,244
10	Base profit	2,388	2,174	2,145	2,391	9,098	2,227	1,852	2,103	2,341	8,523
	Capital expenditures:										
19.1	Land	57	47	56	69	229	93	59	28	62	242
19.2	Depreciable assets	1,804	2,001	2,470	2,963	9,238	2,188	2,426	2,590	2,361	9,565
19.3	Depletable assets	25	21	17	23	86	11	17	33	44	105
	Capitalized expenditures on exploration and development (mining and petroleum industries):										
19.3.1	On-property exploration and development drilling	-	-	-	-	-	-	-	-	-	-
19.3.2	Geological, geophysical and general off-property exploration	-	-	-	-	-	-	-	-	-	-
19.3.3	Land and lease acquisition and retention	-	-	-	-	-	-	-	-	-	-
19.3.4	Other depletable assets	25	21	17	23	86	11	17	33	44	105
19	Total capital expenditures	1,886	2,069	2,543	3,055	9,553	2,292	2,502	2,651	2,467	9,912
	Selected items, seasonally adjusted:										
13	Sales of goods and services	31,153	32,327	33,005	33,356	129,841	33,251	33,318	33,642	33,742	133,953
14	Operating income (loss)	1,125	1,197	926	981	4,229	792	653	725	827	2,997
15	Income (loss) before provision for income taxes	1,638	1,665	1,463	1,541	6,307	1,289	1,197	1,273	1,397	5,156
16	Net income (loss) for period	1,031	1,021	957	908	3,917	1,122	665	684	773	3,244
17	Base profit	2,278	2,353	2,187	2,280	9,098	2,111	2,038	2,153	2,221	8,523

See footnote(s) at end of statistical tables.

TABLEAU 18. Total autres industries(1)

État des revenus et dépenses

Société dont l'actif est de \$10 millions ou plus

1983					1984					CANSIM 004793	Série	
I	II	III	IV	Annuel	I	II	III	IV	Annuel			
millions de dollars												
34,370	33,470	36,092	37,511	141,443	37,917						Ventes de biens et de services	1
											Frais d'exploitation:	
17,900	17,942	19,846	19,689	75,377	19,681						Prix de revient des produits vendus (les industries de gros et de détail)	2.1
975	1,000	1,012	1,025	4,012	1,045						Amortissement des bâtiments et du matériel	2.2
6	3	5	7	21	6						Provision pour épusement	2.3
18	14	17	20	69	21						Amortissement d'actif transitoire et d'immobilisations incorporelles	2.4
											Intérêt versé:	
302	255	252	250	1,059	269						Dettes à court terme	2.6
748	775	782	784	3,089	814						Dettes à long terme	2.7
13,152	12,491	12,942	14,298	52,883	14,460						Matières premières, main d'oeuvre et autres frais	2.11
33,101	32,480	34,856	36,073	136,510	36,296						Total, frais d'exploitation	2
1,269	990	1,236	1,438	4,933	1,621						Revenus (pertes) d'exploitation	3
											Autres revenus:	
101	124	138	168	531	101						Dividendes reçus de:	
24	20	21	39	108	19						Sociétés canadiennes	4.1
											Sociétés étrangères	4.2
153	148	154	165	616	168						Intérêt reçu	4.3
-7	-7	5	-18	-27	-18						Gains (pertes) non réalisés sur la conversion des comptes exprimés en devises étrangères	4.4
31	33	25	30	119	31						Gains (pertes) sur réalisation d'actif	4.5
176	187	165	233	761	158						Tous les autres revenus	4.6
478	505	508	617	2,108	459						Total, autres revenus	4
1,747	1,495	1,744	2,055	7,041	2,080						Bénéfice net (perte nette) avant impôts sur le revenu	5
											Impôts sur le revenu des sociétés:	
643	553	508	685	2,389	829						Exigibles	6
88	95	140	109	432	11						Différés	7
1,016	847	1,096	1,261	4,220	1,240						Bénéfice net (perte nette) avant pertes et profits exceptionnels	8.1
-12	-6	79	-197	-136	100						Pertes et profits exceptionnels	8.2
5	2	4	27	38	-36						Impôts sur le revenu applicable	8.3
1,009	843	1,179	1,091	4,122	1,304						Bénéfice net (perte nette) pour la période observée	8
2,621	2,362	2,609	2,927	10,519	3,038						Bénéfices de base	10
											Dépenses en immobilisations:	
58	46	44	70	218	61						Terrains	19.1
1,573	1,811	1,789	2,124	7,297	1,624						Actif amortissable	19.2
33	13	17	19	82	19						Actif épuisable	19.3
											Dépenses en capital d'exploitation et d'aménagement (les industries d'extraction minière et de pétrole):	
-	-	-	-	-	-						De forage, d'exploitation et de développement internes	19.3.1
-	-	-	-	-	-						D'exploration géologique ou géophysique et d'exploration générale externes	19.3.2
-	-	-	-	-	-						D'acquisition et de possession de terrains ou de concessions	19.3.3
33	13	17	19	82	19						Autres actifs épuisables	19.3.4
1,664	1,870	1,850	2,213	7,597	1,704						Total, dépenses en immobilisations	19
											Certains postes corrigés des variations saisonnières:	
34,109	34,474	35,967	36,893	141,443	37,659						Ventes de biens et de services	13
1,111	1,169	1,283	1,370	4,933	1,459						Revenus (pertes) d'exploitation	14
1,629	1,688	1,807	1,917	7,041	1,955						Bénéfice net (perte nette) avant impôts sur le revenu	15
921	977	1,216	1,008	4,122	1,213						Bénéfice net (perte nette) pour la période observée	16
2,502	2,552	2,664	2,801	10,519	2,918						Bénéfices de base	17

Voir note(s) à la fin des tableaux statistiques.

TABLE 19. Total Other Industries(1)

Statement of Income

Estimate for entire universe of corporations

Series	CANSIM 004794	1981					1982				
		I	II	III	IV	Annual	I	II	III	IV	Annual
millions of dollars											
1	Sales of goods and services	65,978	69,254	69,463	70,666	275,361	66,373	68,516	68,775	70,070	273,734
	Operating expenses:										
2.1	Cost of merchandise sold (wholesale and retail industries)	37,066	39,270	38,812	38,605	153,753	35,860	37,755	37,945	37,992	149,552
2.2	Depreciation of buildings and equipment	1,495	1,544	1,607	1,637	6,283	1,637	1,696	1,746	1,761	6,840
2.3	Depletion	2	4	3	6	15	3	3	3	3	12
2.4	Amortization of deferred charges and intangible assets	9	10	10	13	42	12	13	20	19	64
	Interest on:										
2.6	Short-term loans	704	766	893	912	3,275	788	858	821	737	3,204
2.7	Long-term debt	908	988	1,106	1,184	4,186	1,191	1,226	1,252	1,198	4,867
2.11	Materials, labour and other expenses	23,792	24,734	25,319	26,463	100,308	25,420	25,856	25,871	26,977	104,124
2	Total operating expenses	63,976	67,316	67,750	68,820	267,862	64,911	67,407	67,658	68,687	268,663
3	Operating income (loss)	2,002	1,938	1,713	1,846	7,499	1,462	1,109	1,117	1,383	5,071
	Other income:										
	Dividends from:										
4.1	Canadian corporations	156	131	105	124	516	116	139	101	174	530
4.2	Foreign corporations	12	3	22	22	59	6	3	19	40	68
4.3	Interest	296	322	344	357	1,319	297	310	327	294	1,228
4.4	Gains (losses) on the translation of foreign currency	-2	2	2	10	12	-28	-25	-1	-3	-57
4.5	Gains (losses) on sale of assets	137	129	117	153	536	96	107	102	149	454
4.6	All other income	300	298	325	347	1,270	308	367	314	334	1,323
4	Total other income	899	885	915	1,013	3,712	795	901	862	988	3,546
5	Income (loss) before provision for income taxes	2,901	2,823	2,628	2,859	11,211	2,257	2,010	1,979	2,371	8,617
	Provision for income and other corporation taxes:										
6	Current	914	894	772	870	3,450	747	690	670	741	2,848
11	Petroleum and gas revenue taxes	-	-	-	-	-	-	-	-	-	-
7	Deferred	135	147	157	202	641	110	63	113	131	417
8.1	Net income (loss) before extraordinary items	1,852	1,782	1,699	1,787	7,120	1,400	1,257	1,196	1,499	5,352
8.2	Extraordinary gains (losses)	35	18	71	15	139	401	-43	-44	-78	236
8.3	Income tax related thereto	-5	-2	-14	-5	-26	-58	-	1	-2	-59
8	Net income (loss) for period	1,882	1,798	1,756	1,797	7,233	1,743	1,214	1,153	1,419	5,529
10	Base profit	4,116	4,119	4,024	4,228	16,487	3,725	3,501	3,546	3,834	14,606
	Selected items, seasonally adjusted:										
13	Sales of goods and services	67,276	69,183	69,418	69,484	275,361	67,740	68,466	68,657	68,871	273,734
14	Operating income (loss)	2,010	2,035	1,716	1,738	7,499	1,452	1,217	1,126	1,276	5,071
15	Income (loss) before provision for income taxes	2,949	2,922	2,668	2,672	11,211	2,294	2,126	2,020	2,177	8,617
16	Net income (loss) for period	1,912	1,863	1,780	1,678	7,233	1,768	1,285	1,178	1,298	5,529
17	Base profit	4,150	4,223	4,026	4,088	16,487	3,752	3,617	3,549	3,688	14,606

See footnote(s) at end of statistical tables.

TABLEAU 19. Total autres industries(1)

État des revenus et dépenses

Estimation pour l'univers intégral des corporations

1983					1984					CANSIM 004794	Série	
I	II	III	IV	Annuel	I	II	III	IV	Annuel			
millions de dollars												
68,504	71,132	74,896	77,408	291,940	76,994						Ventes de biens et de services	1
37,137	39,831	42,070	42,345	161,383	42,033						Frais d'exploitation:	
1,722	1,752	1,773	1,800	7,047	1,804						Prix de revient des produits vendus (les industries de gros et de détail)	2.1
6	3	5	7	21	6						Amortissement des bâtiments et du matériel	2.2
18	14	17	20	69	21						Provision pour épuisement	2.3
660	595	587	576	2,418	600						Amortissement d'actif transitoire et d'immobilisations incorporelles	2.4
1,095	1,105	1,114	1,099	4,413	1,124						Intérêt versé:	
26,153	26,177	27,255	29,430	109,015	29,157						Dettes à court terme	2.6
66,791	69,477	72,821	75,277	284,366	74,745						Dettes à long terme	2.7
											Matières premières, main d'oeuvre et autres frais	2.11
											Total, frais d'exploitation	2
1,713	1,655	2,075	2,131	7,574	2,249						Revenus (pertes) d'exploitation	3
											Autres revenus:	
116	138	160	191	605	118						Dividendes reçus de:	
24	20	21	39	108	20						Sociétés canadiennes	4.1
263	261	269	284	1,073	276						Sociétés étrangères	4.2
-7	-7	5	-18	-27	-20						Intérêt reçu	4.3
102	107	101	107	417	88						Gains (pertes) non réalisés sur la conversion des comptes exprimés en devises étrangères	4.4
291	316	296	378	1,281	291						Gains (pertes) sur réalisation d'actif	4.5
789	835	852	981	3,457	773						Tous les autres revenus	4.6
											Total, autres revenus	4
2,502	2,490	2,927	3,112	11,031	3,022						Bénéfice net (perte nette) avant impôts sur le revenu	5
901	876	908	1,036	3,721	1,137						Impôts sur le revenu des sociétés:	
89	96	141	112	438	12						Exigibles	6
											Impôts sur les revenus pétroliers	11
											Différés	7
1,512	1,518	1,878	1,964	6,872	1,873						Bénéfice net (perte nette) avant pertes et profits exceptionnels	8.1
-12	-6	79	-197	-136	102						Pertes et profits exceptionnels	8.2
5	2	4	27	38	-36						Impôts sur le revenu applicable	8.3
1,505	1,514	1,961	1,794	6,774	1,939						Bénéfice net (perte nette) pour la période observée	8
4,037	4,021	4,455	4,659	17,172	4,667						Bénéfices de base	10
											Certains postes corrigés des variations saisonnières:	
69,911	71,074	74,766	76,189	291,940	78,443						Ventes de biens et de services	13
1,685	1,771	2,092	2,026	7,574	2,214						Revenus (pertes) d'exploitation	14
2,533	2,609	2,975	2,914	11,031	3,049						Bénéfice net (perte nette) avant impôts sur le revenu	15
1,526	1,587	1,991	1,670	6,774	1,961						Bénéfice net (perte nette) pour la période observée	16
4,061	4,138	4,463	4,510	17,172	4,691						Bénéfices de base	17

Voir note(s) à la fin des tableaux statistiques.

TABLE 20. Total Other Industries(1)

Statement of Retained Earnings and Schedule of Investments

Companies having \$10 million or more of total assets

Series	CANSIM 004795	1981				1982			
		I	II	III	IV	I	II	III	IV
millions of dollars									
Retained earnings (deficit) and reserves:									
3.2.3.1	Balance at beginning of period	14,848	15,838	16,039	16,308	16,440	17,027	16,919	17,049
3.2.3.2	Prior period adjustments	10	-25	-312	-46	14	-24	-30	-6
3.2.3.3	Net income (loss) for the period	1,107	900	924	986	1,206	536	645	857
3.2.3.4	Corporations employing the equity method	74	52	42	56	38	52	38	65
3.2.3.5	Cash dividends declared	-469	-557	-398	-487	-579	-534	-461	-565
3.2.3.6	Transfers to/from contributed surplus and share capital (including stock dividends)	-38	-29	5	-6	-50	-44	-17	-6
3.2.3.7	Other adjustments	306	-140	6	-371	-42	-94	-45	-95
3.2.3	Balance at end of period	15,838	16,039	16,308	16,440	17,027	16,919	17,049	17,299
Investments:									
1.1	Canadian investments	2,858	2,901	2,739	2,712	2,841	2,773	2,627	2,455
1.1.1	Government of Canada treasury bills	6	6	9	113	22	9	9	15
1.1.2	Other government of Canada direct and guaranteed bonds	4	4	4	5	15	16	15	5
1.1.3	Provincial government direct and guaranteed bonds	1	1	1	9	-	-	-	-
1.1.4	Municipal government bonds and debentures	2	-	-	-	-	5	6	2
1.1.6	Short-term commercial paper, notes of finance companies and bankers' acceptances	455	443	504	427	500	419	267	233
Chartered bank term deposits, deposit receipts and savings certificates:									
1.1.7	Canadian currency	926	1,013	809	788	958	877	930	860
1.1.6	Foreign currency	99	97	109	79	39	135	81	58
1.1.10	Trust and mortgage loan companies, term deposits and investment certificates	19	13	30	6	10	12	9	7
1.1.11	Mortgages and agreements of sale	164	213	210	234	232	230	226	221
1.1.12	Canadian corporations bonds and debentures	59	53	50	70	50	44	86	122
1.1.13	Canadian corporations preferred and common shares	545	405	374	324	268	251	252	247
1.1.14	Other Canadian investments	578	653	639	657	747	775	746	685
1.2	Foreign investments	339	402	284	252	294	323	259	263
1.2.1	Term deposits and deposit receipts in foreign institutions and foreign branches of Canadian chartered banks	201	280	212	186	218	253	206	205
1.2.3	Foreign corporations preferred and common shares, bonds and debentures	126	98	58	48	37	31	19	23
1.2.4	Other foreign investments	12	24	14	18	39	39	34	35
1	Total	3,197	3,303	3,023	2,964	3,135	3,096	2,886	2,718
Shown on balance sheet as:									
	Temporary investments	2,094	2,277	2,040	1,989	2,013	1,948	1,783	1,638
	Long-term investments	1,103	1,026	983	975	1,122	1,148	1,103	1,080

See footnote(s) at end of statistical tables.

TABLEAU 20. Total Autres Industries(1)

Etat des bénéfices non répartis et relevée supplémentaire sur les placements

Société dont l'actif total est de \$10 millions ou plus

1983				1984				CANSIM 004795	Série
I	II	III	IV	I	II	III	IV		
millions de dollars									
					Bénéfices non répartis (déficit) et réserves:				
17,299	17,671	17,935	18,607	19,095	Solde au début de l'exercice				3.2.3.1
40	-36	33	-23	-13	Redressements de périodes antérieures				3.2.3.2
1,009	843	1,179	1,091	1,304	Bénéfice net (perte nette) pour la période observée				3.2.3.3
19	55	50	53	60	Corporations utilisant méthode de la comptabilisation				3.2.3.4
-554	-577	-514	-658	-629	Dividendes déclarés en espèces				3.2.3.5
6	-17	5	-8	-32	Virements au surplus d'apport et capital-actions (y compris les dividendes en actions)				3.2.3.6
-148	-4	-81	33	-50	Autres redressements				3.2.3.7
17,671	17,935	18,607	19,095	19,735	Solde à la fin de l'exercice				3.2.3
					Placements:				
2,842	2,579	2,596	2,561	2,526	Placements au Canada				1.1
33	42	44	89	133	<i>Bons du Trésor du Canada</i>				1.1.1
5	5	2	1	2	<i>Autres obligations contractées ou garanties par le Canada</i>				1.1.2
-	-	-	-	2	<i>Obligations contractées ou garanties par les provinces</i>				1.1.3
-	-	-	-	5	<i>Obligations garanties ou non par les administrations municipales</i>				1.1.4
465	320	219	158	303	<i>Effets commerciaux à court terme, effets des sociétés de financements et acceptations bancaires</i>				1.1.6
737	796	878	865	743	Dépôts à terme dans les succursales de banques à charte, certificats de dépôt et certificats d'épargne:				
188	113	102	62	101	<i>Monnaie canadienne</i>				1.1.7
16	11	13	15	9	<i>Devises étrangères</i>				1.1.8
248	224	225	221	211	<i>Certificats de placements garantis et autres dépôts à terme auprès des sociétés de fiducie et de prêts hypothécaires</i>				1.1.10
139	128	139	133	33	<i>Hypothèques et contrats de vente</i>				1.1.11
323	259	296	275	435	<i>Obligations garanties ou non des sociétés canadiennes</i>				1.1.12
688	681	678	742	549	<i>Actions privilégiées et ordinaires des sociétés canadiennes</i>				1.1.13
					<i>Autres placements au Canada</i>				1.1.14
258	388	404	446	316	Placements à l'étranger				1.2
204	331	358	380	260	Dépôts à terme et certificats de dépôts dans les établissements étrangers et dans les succursales étrangères de banques à charte au Canada				1.2.1
24	25	27	26	20	Actions privilégiées et ordinaires, obligations garanties ou non des sociétés étrangères				1.2.3
30	32	19	40	36	Autres placements à l'étranger				1.2.4
3,100	2,967	3,000	3,007	2,842	Total				1
					Comme l'indique le bilan:				
1,944	1,990	2,055	1,961	1,737	Placements temporaires				
1,156	977	945	1,046	1,105	Placements à long terme				

Voir note(s) à la fin des tableaux statistiques.

TABLE 21. Metal Mines Industries(1)

Balance Sheet

Companies having \$10 million or more of total assets

Series	CANSIM 004796	1981				1982			
		I	II	III	IV	I	II	III	IV
millions of dollars									
Assets:									
1.1.1	Cash on hand and demand deposits	386	379	403	512	441	439	454	449
1.1.2	Short-term loans and advances to affiliated companies	193	185	151	150	138	60	92	107
1.1.3	Temporary investments	618	559	538	423	366	366	336	285
1.1.4	Accounts receivable	1,883	2,395	2,005	1,839	1,865	2,042	1,647	1,524
1.1.5	Inventories	2,323	2,257	2,385	2,449	2,546	2,478	2,463	2,289
1.1.6	Other current assets	57	116	149	115	72	96	82	36
1.1	Total current assets	5,460	5,891	5,631	5,488	5,428	5,481	5,074	4,690
1.2	Long-term intercorporate investments in affiliated companies	4,559	5,439	5,880	6,155	6,127	6,324	6,376	6,699
1.3	Long-term investments	693	688	815	695	592	593	605	847
1.4	Fixed assets (net)	8,697	9,023	9,449	9,659	10,677	11,012	11,200	11,172
1.5	Other assets	139	149	135	161	179	183	213	218
1	Total assets	19,548	21,190	21,910	22,158	23,003	23,593	23,468	23,626
2	Accumulated allowance for depreciation and depletion	4,824	4,945	5,068	5,170	5,378	5,530	5,532	5,688
Liabilities:									
Short-term loans:									
3.1.1.1	Bank loans	422	490	758	686	692	927	888	549
3.1.1.2	From affiliated companies, directors and shareholders	91	95	153	112	310	371	538	545
3.1.1.3	All other short-term loans and notes	284	376	342	274	377	499	265	253
3.1.1.4	Accounts payable	2,032	1,985	1,956	1,756	1,850	2,012	2,000	1,786
3.1.1.5	Portion of long-term debt payable within one year	98	121	130	221	237	215	180	218
3.1.1.6	Other current liabilities	31	109	167	36	51	67	56	47
3.1.1	Total current liabilities	2,958	3,176	3,506	3,085	3,517	4,091	3,927	3,398
Long-term debt:									
3.1.2	Bonds, debentures and serial notes	1,118	1,141	1,165	1,509	1,554	1,622	1,690	1,876
3.1.3	Mortgages and agreements of sale	84	117	55	54	55	72	72	71
3.1.4	Loans from affiliated companies	1,091	1,303	1,606	1,536	1,696	1,297	1,123	1,013
3.1.5	Loans from chartered banks	1,014	978	1,146	1,561	1,768	2,257	2,602	3,194
3.1.6	Other long-term debt	1,044	1,207	1,030	1,009	1,156	1,028	1,038	1,083
3.1.7	Less: Portion of long-term debt payable within one year	-98	-121	-130	-221	-237	-215	-180	-218
Other liabilities:									
3.1.8	Deferred income taxes	1,883	1,962	2,047	2,083	1,900	1,870	1,774	1,706
3.1.9	All other liabilities	149	152	186	154	154	154	164	157
3.1	Total liabilities	9,243	9,915	10,611	10,770	11,563	12,176	12,210	12,280
Shareholders' equity:									
3.2.1	Share capital	2,978	3,650	3,787	4,310	4,312	4,432	4,495	4,660
3.2.1.1	Preferred shares	1,715	1,704	1,747	1,765
3.2.1.2	Common shares	2,597	2,728	2,748	2,895
3.2.2	Contributed surplus	751	758	715	717	729	730	734	729
Retained earnings (deficit) and reserves:									
3.2.3.1	Balance at beginning of period	6,534	6,576	6,867	6,797	6,361	6,399	6,255	5,997
3.2.3.2	Prior period adjustments	11	4	-79	4	18	-6	-28	-36
3.2.3.3	Net income (loss) for the period	249	476	247	-233	-98	34	-107	-74
3.2.3.4	Corporations employing the equity method	16	25	32	10	-26	-18	-14	-
3.2.3.5	Cash dividends declared	-241	-206	-271	-211	-183	-124	-132	-94
3.2.3.6	Transfers to/from contributed surplus and share capital (including stock dividends)	-	-	-	-	-	1	-	17
3.2.3.7	Other adjustments	7	-8	1	-6	327	-31	23	147
3.2.3	Balance at end of period	6,576	6,867	6,797	6,361	6,399	6,255	5,997	5,957
3.2.4	Excess of appraisal value of fixed assets over (depreciated) cost	-	-	-	-	-	-	32	-
3.2	Total shareholders' equity	10,305	11,275	11,299	11,388	11,440	11,417	11,258	11,346
3	Total liabilities and shareholders' equity	19,548	21,190	21,910	22,158	23,003	23,593	23,468	23,626

See footnote(s) at end of statistical tables.

TABLEAU 21. Mines métalliques(1)

Bilan

Société dont l'actif total est de \$10 millions ou plus

1983				1984				CANSIM 004796	Série
I	II	III	IV	I	II	III	IV		
millions de dollars									
576	606	630	422	392				Actif:	
143	103	111	73	90				Encaisse et dépôts à demande	
347	363	476	622	608				Prêts et avances à court terme aux sociétés affiliées	
1,369	1,481	1,381	1,407	1,520				Placements temporaires	
2,217	2,142	2,148	2,035	2,014				Débiteurs	
50	69	81	55	70				Stocks	
								Autres disponibilités	
4,702	4,764	4,827	4,614	4,694				Total des disponibilités	
6,686	6,565	6,505	8,473	7,206				Placements à long terme dans les sociétés apparentées	
837	826	820	910	756				Placements à long terme	
11,290	11,331	11,487	11,714	11,349				Immobilisations (nettes)	
202	164	180	178	252				Tous les autres éléments d'actif	
23,717	23,650	23,819	23,889	24,257				Total de l'actif	
5,675	5,787	5,990	6,096	6,163				Provision accumulée pour amortissement et épuisement	
								Passif:	
662	586	491	316	370				Emprunts à court terme:	
547	556	551	462	425				Emprunts bancaires	
249	151	197	258	307				Après de sociétés affiliées, directeurs et actionnaires	
								Tous les autres emprunts à court terme	
1,477	1,484	1,546	1,549	1,575				Créanciers	
220	208	213	273	325				Partie de la dette à long terme exigible en moins d'un an	
64	35	46	48	59				Autres exigibilités	
3,219	3,020	3,044	2,906	3,061				Total des exigibilités	
1,878	1,849	1,875	1,984	1,612				Dettes à long terme:	
68	68	68	70	92				Obligations garanties ou non et obligations remboursables par série	
1,203	1,138	1,224	1,371	1,443				Hypothèques et contrats de vente	
3,163	3,184	3,181	3,067	3,085				Emprunts de sociétés affiliées	
1,022	1,082	1,073	1,064	1,159				Emprunts auprès de banques à charte	
-220	-208	-213	-273	-325				Autres dettes à long terme	
								Moins: Partie de la dette à long terme exigible en moins d'un an	
1,721	1,775	1,770	1,782	1,829				Autres éléments de passif:	
154	155	156	184	191				Impôts sur le revenu différés	
								Tous les autres éléments de passif	
12,208	12,063	12,178	12,155	12,147				Total du passif	
4,984	5,180	5,610	5,701	5,818				Avoir des actionnaires:	
1,675	1,598	1,808	1,837	1,803				Capital-actions	
3,309	3,582	3,802	3,864	4,015				Actions privilégiées	
								Actions ordinaires	
772	765	651	629	681				Surplus d'apport	
5,957	5,734	5,623	5,361	5,385				Bénéfices non répartis (déficit) et les réserves:	
-43	-69	-116	7	-1				Solde au début de l'exercice	
-8	89	-47	103	104				Redressements de périodes antérieures	
2	-15	-6	-5	-22				Bénéfice net (perte nette) pour la période observée	
-113	-108	-90	-118	-92				Corporations utilisant la méthode comptabilisation	
-	-	-	-3	-				Dividendes déclarés en espèces	
-61	-8	-3	40	217				Virements au surplus d'apport et capital-actions (y compris les dividendes en actions)	
								Autres redressements	
5,734	5,623	5,361	5,385	5,591				Solde à la fin de l'exercice	
19	19	19	19	20				Excédent de la valeur estimative des immobilisations sur leur coût (ou sur leur valeur amortie)	
11,509	11,587	11,641	11,734	12,110				Total de l'avoir des actionnaires	
23,717	23,650	23,819	23,889	24,257				Total du passif et de l'avoir des actionnaires	

Voir note(s) à la fin des tableaux statistiques.

TABLE 22. Metal Mines Industries(1)

Statement of Income

Companies having \$10 million or more of total assets

Series	CANSIM 004797	1981					1982				
		I	II	III	IV	Annual	I	II	III	IV	Annual
		millions of dollars									
1	Sales of goods and services	2,114	2,547	2,124	2,159	8,944	2,022	2,209	1,543	1,721	7,495
	Operation expenses:										
2.2	Depreciation of buildings and equipment	99	108	114	110	431	121	123	120	117	481
2.3	Depletion	44	46	44	53	187	57	55	50	56	218
2.4	Amortization of deferred charges and intangible assets	2	1	2	2	7	2	2	1	1	6
	Interest on:										
2.6	Short-term loans	23	37	44	49	153	45	59	49	23	176
2.7	Long-term debt	90	98	116	115	419	151	170	166	165	652
	Exploration and development charged to current expenses (mining and petroleum industries):										
2.8	On-property exploration and development drilling	26	31	35	41	133	33	25	23	25	106
2.9	Geological, geophysical and general off-property exploration	28	32	36	40	136	26	30	23	10	89
2.10	Land and lease acquisition and retention	-	-	-	-	-	-	1	-	-	1
2.11	Materials, labour and other expenses	1,523	1,836	1,602	1,831	6,792	1,707	1,839	1,433	1,542	6,521
2	Total operating expenses	1,835	2,189	1,993	2,241	8,258	2,142	2,304	1,865	1,939	8,250
3	Operating income (loss)	279	358	131	-82	686	-120	-95	-322	-218	-755
	Other income:										
	Dividends from:										
4.1	Canadian corporations	21	22	30	47	120	14	16	31	22	83
4.2	Foreign corporations	8	7	13	6	34	6	6	5	1	18
4.3	Interest	51	71	66	58	246	50	51	51	61	213
4.4	Gains (losses) on the translation of foreign currency	-2	-8	1	7	-2	-24	-1	13	-4	-16
4.5	Gains (losses) on sale of assets	61	34	62	34	191	7	16	4	13	40
4.6	All other income	28	33	33	27	121	25	20	37	21	103
4	Total other income	167	159	205	179	710	78	108	141	114	441
5	Income (loss) before provision for income taxes	446	517	336	97	1,396	-42	13	-181	-104	-314
	Provision for income and other corporation taxes:										
6	Current	127	131	29	-6	281	34	27	16	3	80
7	Deferred	57	80	82	37	256	-20	-36	-90	-36	-182
8.1	Net income (loss) before extraordinary items	262	306	225	66	859	-56	22	-107	-71	-212
8.2	Extraordinary gains (losses)	-13	190	22	-321	-122	-42	13	6	-15	-38
8.3	Income tax related thereto	-	-20	-	22	2	-	-1	-6	12	5
8	Net income (loss) for period	249	476	247	-233	739	-98	34	-107	-74	-245
10	Base profit	531	652	433	212	1,828	156	170	-63	54	317
	Capital expenditures:										
19.1	Land	1	3	1	3	8	2	14	1	3	20
19.2	Depreciable assets	220	285	362	249	1,116	266	299	248	340	1,153
19.3	Depletable assets	251	210	271	165	897	178	176	207	114	675
	Capitalized expenditures on exploration and development (mining and petroleum industries):										
19.3.1	On-property exploration and development drilling	245	191	266	162	864	160	130	177	95	562
19.3.2	Geological, geophysical and general off-property exploration	6	3	5	3	17	18	18	28	10	74
19.3.3	Land and lease acquisition and retention	-	16	-	-	16	-	28	2	9	39
19.3.4	Other depletable assets	-	-	-	-	-	-	-	-	-	-
19	Total capital expenditures	472	498	634	417	2,021	446	489	456	457	1,848
	Selected items, seasonally adjusted:										
13	Sales of goods and services	2,178	2,364	2,300	2,102	8,944	2,085	2,004	1,724	1,682	7,495
14	Operating income (loss)	278	292	189	-73	686	-116	-177	-262	-200	-755
15	Income (loss) before provision for income taxes	471	447	392	86	1,396	-15	-71	-126	-102	-314
16	Net income (loss) for period	283	436	274	-254	739	-64	-14	-83	-84	-245
17	Base profit	541	577	495	215	1,828	171	77	3	66	317

See footnote(s) at end of statistical tables.

TABLEAU 22. Mines métalliques(1)

État des revenus et dépenses

Société dont l'actif est de \$10 millions ou plus

1983					1984					CANSIM 004797	Série	
I	II	III	IV	Annuel	I	II	III	IV	Annuel			
millions de dollars												
1,707	2,059	1,811	2,160	7,737	2,127						Ventes de biens et de services	1
											Frais d'exploitation:	
113	116	120	121	470	125						Amortissement des batiments et du matériel	2.2
52	61	60	74	247	59						Provision pour épusement	2.3
2	2	3	5	12	5						Amortissement d'actif transitoire et d'immobilisations incorporelles	2.4
											Intérêt versé:	
39	33	21	22	115	19						Dettes à court terme	2.6
133	138	153	155	579	159						Dettes à long terme	2.7
											D'exploitation et d'aménagement imputés aux frais ordinaires (les industries d'extraction minière et de pétrole):	
22	32	30	27	111	36						De forage, d'exploitation et de développement internes	2.8
22	21	24	18	85	18						D'exploration géologique ou géophysique et d'exploration générale externes	2.9
-	-	-	-	-	-						D'acquisition et de possession de terrains ou de concessions	2.10
1,498	1,630	1,516	1,727	6,371	1,613						Matières premières, main d'oeuvre et autres frais	2.11
1,881	2,033	1,927	2,149	7,990	2,034						Total, frais d'exploitation	2
-174	26	-116	11	-253	93						Revenus (pertes) d'exploitation	3
											Autres revenus:	
39	15	14	18	86	16						Dividendes reçus de:	
18	32	4	63	117	1						Sociétés canadiennes	4.1
											Sociétés étrangères	4.2
39	46	41	29	155	40						Intérêt reçu	4.3
-7	-3	-10	-27	-47	-11						Gains (pertes) non réalisés sur la conversion des comptes exprimés en devises étrangères	4.4
32	18	19	30	99	3						Gains (pertes) sur réalisation d'actif	4.5
39	34	29	13	115	56						Tous les autres revenus	4.6
160	142	97	126	525	105						Total, autres revenus	4
-14	168	-19	137	272	198						Bénéfice net (perte nette) avant impôts sur le revenu	5
											Impôts sur le revenu des sociétés:	
27	56	59	51	193	45						Exigibles	6
-31	24	-15	-35	-57	46						Différés	7
-10	88	-63	121	136	107						Bénéfice net (perte nette) avant pertes et profits exceptionnels	8.1
2	1	17	-20	-	-3						Pertes et profits exceptionnels	8.2
-	-	-1	2	1	-						Impôts sur le revenu applicable	8.3
-8	89	-47	103	137	104						Bénéfice net (perte nette) pour la période observée	8
101	339	157	326	923	408						Bénéfices de base	10
											Dépenses en immobilisations:	
1	-	1	7	9	-						Terrains	19.1
149	133	154	206	642	138						Actif amortissable	19.2
170	111	126	235	642	184						Actif épuisable	19.3
											Dépenses en capital d'exploitation et d'aménagement (les industries d'extraction minière et de pétrole):	
148	100	107	212	567	143						De forage, d'exploitation et de développement internes	19.3.1
10	10	14	17	51	7						D'exploration géologique ou géophysique et d'exploration générale externes	19.3.2
12	1	5	6	24	34						D'acquisition et de possession de terrains ou de concessions	19.3.3
-	-	-	-	-	-						Autres actifs épuisables	19.3.4
320	244	281	448	1,293	322						Total, dépenses en immobilisations	19
											Certains postes corrigés des variations saisonnières:	
1,767	1,842	1,997	2,131	7,737	2,184						Ventes de biens et de services	13
-168	-64	-56	35	-253	101						Revenus (pertes) d'exploitation	14
11	79	34	148	272	223						Bénéfice net (perte nette) avant impôts sur le revenu	15
24	39	-26	100	137	136						Bénéfice net (perte nette) pour la période observée	16
116	239	224	344	923	424						Bénéfices de base	17

Voir note(s) à la fin des tableaux statistiques.

TABLE 23. Metal Mines Industries(1)

Statement of Income

Estimate for entire universe of corporations

Series	CANSIM 004798	1981					1982				
		I	II	III	IV	Annual	I	II	III	IV	Annual
millions of dollars											
1	Sales of goods and services	2,158	2,586	2,142	2,183	9,069	2,045	2,227	1,563	1,751	7,586
	Operation expenses:										
2.2	Depreciation of buildings and equipment	101	110	116	112	439	124	125	122	119	490
2.3	Depletion	47	49	47	56	199	60	58	54	59	231
2.4	Amortization of deferred charges and intangible assets	2	1	2	2	7	2	2	1	1	6
	Interest on:										
2.6	Short-term loans	27	41	48	53	169	50	65	56	29	200
2.7	Long-term debt	91	100	118	116	425	153	172	168	167	660
	Exploration and development charged to current expenses (mining and petroleum industries):										
2.8	On-property exploration and development drilling	36	40	43	50	169	41	28	27	30	126
2.9	Geological, geophysical and general off-property exploration	30	32	36	41	139	27	30	24	11	92
2.10	Land and lease acquisition and retention	-	-	-	-	-	-	1	-	-	1
2.11	Materials, labour and other expenses	1,560	1,881	1,637	1,871	6,949	1,741	1,877	1,465	1,578	6,661
2	Total operating expenses	1,894	2,254	2,047	2,301	8,496	2,198	2,358	1,917	1,994	8,467
3	Operating income (loss)	264	332	95	-118	573	-153	-131	-354	-243	-881
	Other income:										
	Dividends from:										
4.1	Canadian corporations	22	23	31	48	124	15	17	32	23	87
4.2	Foreign corporations	8	7	13	6	34	6	6	5	1	18
4.3	Interest	56	76	70	63	265	54	54	54	67	229
4.4	Gains (losses) on the translation of foreign currency	-2	-8	1	7	-2	-24	-1	13	-4	-16
4.5	Gains (losses) on sale of assets	65	38	66	38	207	9	17	6	14	46
4.6	All other income	31	37	37	30	135	28	23	39	23	113
4	Total other income	180	173	218	192	763	88	116	149	124	477
5	Income (loss) before provision for income taxes	444	505	313	74	1,336	-65	-15	-205	-119	-404
	Provision for income and other corporation taxes:										
6	Current	127	129	25	-10	271	28	17	10	-2	53
7	Deferred	56	79	81	36	252	-21	-37	-91	-37	-166
8.1	Net income (loss) before extraordinary items	261	296	207	47	811	-72	5	-124	-80	-271
8.2	Extraordinary gains (losses)	-13	190	22	-321	-122	-42	13	6	-15	-38
8.3	Income tax related thereto	-	-20	-	22	2	-	-1	-6	12	5
8	Net income (loss) for period	248	466	229	-252	691	-114	17	-124	-83	-304
10	Base profit	539	649	418	198	1,804	144	148	-80	47	259
	Selected items, seasonally adjusted:										
13	Sales of goods and services	2,232	2,394	2,318	2,125	9,069	2,114	2,015	1,746	1,711	7,586
14	Operating income (loss)	263	265	154	-109	573	-150	-213	-292	-226	-881
15	Income (loss) before provision for income taxes	464	432	371	69	1,336	-44	-101	-147	-112	-404
16	Net income (loss) for period	278	424	259	-270	691	-84	-32	-96	-92	-304
17	Base profit	548	571	482	203	1,804	158	53	-12	60	259

See footnote(s) at end of statistical tables.

TABLEAU 23. Mines métalliques(1)

État des revenus et dépenses

Estimation pour l'univers intégral des corporations

1983					1984					CANSIM 004798	Série	
I	II	III	IV	Annuel	I	II	III	IV	Annuel			
millions de dollars												
1,738	2,093	1,842	2,208	7,881	2,174						Ventes de biens et de services	1
115	118	122	124	479	128						Frais d'exploitation:	
55	64	84	78	261	62						Amortissement des bâtiments et du matériel	2.2
2	2	3	5	12	5						Provision pour épuisement	2.3
											Amortissement d'actif transitoire et d'immobilisations incorporelles	2.4
39	33	21	22	115	19						Intérêt versé:	
133	138	153	155	579	159						Dettes à court terme	2.6
											Dettes à long terme	2.7
26	36	34	31	127	41						D'exploitation et d'aménagement imputés aux frais ordinaires (les industries d'extraction minière et de pétrole):	
23	22	25	19	89	19						De forage, d'exploitation et de développement internes	2.8
-	-	-	-	-	-						D'exploration géologique ou géophysique et d'exploration générale externes	2.9
1,540	1,673	1,553	1,779	6,545	1,662						D'acquisition et de possession de terrains ou de concessions	2.10
1,933	2,086	1,975	2,213	8,207	2,095						Matières premières, main d'oeuvre et autres frais	2.11
-195	7	-133	-5	-326	79						Total, frais d'exploitation	2
											Revenus (pertes) d'exploitation	3
											Autres revenus:	
39	15	14	18	86	16						Dividendes reçus de:	
18	32	4	63	117	1						Sociétés canadiennes	4.1
43	53	45	33	174	45						Sociétés étrangères	4.2
-7	-3	-10	-27	-47	-11						Intérêt reçu	4.3
33	20	20	31	104	4						Gains (pertes) non réalisés sur la conversion des comptes exprimés en devises étrangères	4.4
43	36	32	16	127	58						Gains (pertes) sur réalisation d'actif	4.5
169	153	105	134	561	113						Tous les autres revenus	4.6
-26	160	-28	129	235	192						Total, autres revenus	4
											Bénéfice net (perte nette) avant impôts sur le revenu	5
23	53	56	48	180	42						Impôts sur le revenu des sociétés:	
-31	24	-15	-35	-57	46						Exigibles	6
-18	83	-69	116	112	104						Différés	7
											Bénéfice net (perte nette) avant pertes et profits exceptionnels	8.1
2	1	17	-20	-	-3						Pertes et profits exceptionnels	8.2
-	-	-1	2	1	-						Impôts sur le revenu applicable	8.3
-18	84	-53	98	113	101						Bénéfice net (perte nette) pour la période observée	8
97	338	157	328	920	412						Bénéfices de base	10
											Certains postes corrigés des variations saisonnières:	
1,802	1,870	2,031	2,178	7,881	2,233						Ventes de biens et de services	13
-191	-82	-71	18	-326	85						Revenus (pertes) d'exploitation	14
-5	69	28	143	235	213						Bénéfice net (perte nette) avant impôts sur le revenu	15
14	32	-28	95	113	131						Bénéfice net (perte nette) pour la période observée	16
110	237	226	347	920	426						Bénéfices de base	17

Voir note(s) à la fin des tableaux statistiques.

TABLE 24. Mineral Fuels Industries

Balance Sheet

Companies having \$10 million or more of total assets

Series	CANSIM 004799	1981				1982			
		I	II	III	IV	I	II	III	IV
		millions of dollars							
	Assets:								
1.1.1	Cash on hand and demand deposits	290	352	323	397	2,874	2,642	1,678	1,691
1.1.2	Short-term loans and advances to affiliated companies	1,103	1,015	815	774	675	623	624	1,003
1.1.3	Temporary investments	1,174	1,248	1,105	1,125	652	582	646	798
1.1.4	Accounts receivable	2,977	2,780	2,861	3,383	3,789	3,870	3,806	4,190
1.1.5	Inventories	818	904	1,042	1,022	1,064	1,078	1,116	1,131
1.1.6	Other current assets	129	148	125	157	185	158	214	160
1.1	Total current assets	6,491	6,447	6,271	6,858	9,239	8,953	8,084	8,973
1.2	Long-term intercorporate investments in affiliated companies	4,945	8,626	8,680	8,517	6,911	6,968	7,435	7,321
1.3	Long-term investments	996	1,030	1,257	1,434	922	755	889	838
1.4	Fixed assets (net)	21,632	22,231	23,781	24,870	29,632	30,924	31,508	32,195
1.5	Other assets	633	653	735	747	1,184	1,207	1,218	738
1	Total assets	34,697	38,987	40,724	42,426	47,888	48,807	49,134	50,065
2	Accumulated allowance for depreciation and depletion	5,471	5,657	5,892	6,006	5,798	6,015	6,497	6,500
	Liabilities:								
	Short-term loans:								
3.1.1.1	Bank loans	692	723	803	839	777	962	935	786
3.1.1.2	From affiliated companies, directors and shareholders	170	117	177	235	176	404	432	446
3.1.1.3	All other short-term loans and notes	52	51	74	123	77	237	312	240
3.1.1.4	Accounts payable	2,782	2,722	2,983	3,366	3,614	3,584	3,631	4,399
3.1.1.5	Portion of long-term debt payable within one year	275	287	282	357	2,423	2,593	2,708	2,753
3.1.1.6	Other current liabilities	175	206	118	100	243	260	179	133
3.1.1	Total current liabilities	4,146	4,106	4,437	5,020	7,310	8,040	8,197	8,757
3.1.2	Long-term debt:								
	Bonds, debentures and serial notes	1,647	1,675	1,920	2,051	2,104	2,046	2,084	2,187
3.1.3	Mortgages and agreements of sale	23	33	36	50	33	34	41	41
3.1.4	Loans from affiliated companies	2,503	2,509	2,322	2,186	3,931	4,070	4,248	3,803
3.1.5	Loans from chartered banks	3,868	7,027	8,207	8,747	9,282	9,306	9,553	9,472
3.1.6	Other long-term debt	3,451	3,685	3,882	4,034	5,734	6,265	6,590	7,124
3.1.7	Less: Portion of long-term debt payable within one year	-275	-287	-282	-357	-2,423	-2,593	-2,708	-2,753
3.1.8	Other liabilities:								
	Deferred income taxes	3,575	3,762	3,861	3,990	3,748	3,875	4,108	4,177
3.1.9	All other liabilities	282	294	304	350	2,467	2,138	1,152	1,199
3.1	Total liabilities	19,220	22,804	24,687	26,071	32,186	33,181	33,265	34,007
	Shareholders' equity:								
3.2.1	Share capital	5,776	5,953	5,815	5,992	6,071	6,230	6,090	6,312
3.2.1.1	Preferred shares	1,647	1,547	1,506	1,641
3.2.1.2	Common shares	4,424	4,683	4,584	4,671
3.2.2	Contributed surplus	1,771	1,717	1,748	1,755	2,045	2,073	2,318	2,270
	Retained earnings (deficit) and reserves:								
3.2.3.1	Balance at beginning of period	7,354	7,884	8,467	8,457	8,598	7,582	7,322	7,456
3.2.3.2	Prior period adjustments	80	281	-80	-59	-1,192	-185	-25	-198
3.2.3.3	Net income (loss) for the period	469	421	341	455	320	212	274	626
3.2.3.4	Corporations employing the equity method	34	34	31	25	21	1	19	-32
3.2.3.5	Cash dividends declared	-110	-153	-248	-175	-111	-119	-95	-276
3.2.3.6	Transfers to/from contributed surplus and share capital (including stock dividends)	7	-	-12	-6	-	-	-2	5
3.2.3.7	Other adjustments	50	-	-42	-99	-54	-169	-37	-111
3.2.3	Balance at end of period	7,884	8,467	8,457	8,598	7,582	7,322	7,456	7,470
3.2.4	Excess of appraisal value of fixed assets over (depreciated) cost	46	46	17	10	4	1	5	6
3.2	Total shareholders' equity	15,477	16,183	16,037	16,355	15,702	15,626	15,869	16,058
3	Total liabilities and shareholders' equity(1)	34,697	38,987	40,724	42,426	47,888	48,807	49,134	50,065

See footnote(s) at end of statistical tables.

TABLEAU 24. Combustibles minéraux

Bilan

Société dont l'actif total est de \$10 millions ou plus

1983				1984				CANSIM 004799	Série
I	II	III	IV	I	II	III	IV		
millions de dollars									
896	966	443	729	750	Actif:				
812	834	867	856	720	Encaisse et dépôts à demande				1.1.1
1,093	1,223	1,199	1,610	1,754	Prêts et avances à court terme aux sociétés affiliées				1.1.2
4,272	4,030	4,213	4,331	4,149	Placements temporaires				1.1.3
1,066	1,125	1,118	1,123	1,005	Débiteurs				1.1.4
181	167	176	131	170	Stocks				1.1.5
					Autres disponibilités				1.1.6
8,320	8,345	8,016	8,780	8,548	Total des disponibilités				1.1
7,195	7,468	7,417	6,905	6,729	Placements à long terme dans les sociétés apparentées				1.2
936	805	913	784	643	Placements à long terme				1.3
33,872	34,637	35,376	35,034	34,857	Immobilisations (nettes)				1.4
857	811	964	821	936	Tous les autres éléments d'actif				1.5
51,180	52,066	52,686	52,324	51,713	Total de l'actif				1
7,405	7,817	8,009	8,526	9,051	Provision accumulée pour amortissement et épuisement				2
Passif:									
641	687	712	668	541	Emprunts à court terme:				
447	641	550	577	610	Emprunts bancaires				3.1.1.1
245	221	217	177	193	Auprès de sociétés affiliées, directeurs et actionnaires				3.1.1.2
					Tous les autres emprunts à court terme				3.1.1.3
4,002	3,928	4,316	4,544	4,398	Créanciers				3.1.1.4
2,571	2,704	2,756	2,725	2,664	Partie de la dette à long terme exigible en moins d'un an				3.1.1.5
215	220	245	238	240	Autres exigibilités				3.1.1.6
8,121	8,401	8,796	8,929	8,646	Total des exigibilités				3.1.1
2,250	2,393	2,454	2,490	2,456	Dettes à long terme:				
38	38	56	54	50	Obligations garanties ou non et obligations remboursables par série				3.1.2
4,466	4,475	4,082	3,556	3,589	Hypothèques et contrats de vente				3.1.3
8,717	8,814	9,065	9,089	8,659	Emprunts de sociétés affiliées				3.1.4
7,554	7,562	7,060	7,163	7,138	Emprunts auprès de banques à charte				3.1.5
-2,571	-2,704	-2,756	-2,725	-2,664	Autres dettes à long terme				3.1.6
					Moins: Partie de la dette à long terme exigible en moins d'un an				3.1.7
4,473	4,631	4,791	4,794	5,006	Autres éléments de passif:				
474	466	418	420	396	Impôts sur le revenu différés				3.1.8
					Tous les autres éléments de passif				3.1.9
33,522	34,076	33,966	33,770	33,276	Total du passif				3.1
Avoir des actionnaires:									
7,129	7,263	7,830	8,664	8,747	Capital-actions				3.2.1
1,810	1,865	1,787	2,001	2,048	Actions privilégiées				3.2.1.1
5,319	5,398	6,043	6,663	6,699	Actions ordinaires				3.2.1.2
2,731	2,738	2,692	2,498	2,499	Surplus d'apport				3.2.2
7,470	7,793	7,984	8,193	7,377	Bénéfices non répartis (déficit) et les réserves:				
32	-13	-136	4	3	Solde au début de l'exercice				3.2.3.1
517	392	417	-395	479	Redressements de périodes antérieures				3.2.3.2
-72	22	-11	19	41	Bénéfice net (perte nette) pour la période observée				3.2.3.3
-123	-85	-147	-404	-88	Corporations utilisant la méthode comptabilisation				3.2.3.4
-	-	-3	200	-	Dividendes déclarés en espèces				3.2.3.5
					Virements au surplus d'apport et capital-actions (y compris les dividendes en actions)				3.2.3.6
-31	-125	89	-240	-623	Autres redressements				3.2.3.7
7,793	7,984	8,193	7,377	7,189	Solde à la fin de l'exercice				3.2.3
5	5	5	15	2	Excédent de la valeur estimative des immobilisations sur leur coût (ou sur leur valeur amortie)				3.2.4
17,658	17,990	18,720	18,554	18,437	Total de l'avoir des actionnaires				3.2
51,180	52,066	52,686	52,324	51,713	Total du passif et de l'avoir des actionnaires(1)				3

Voir note(s) à la fin des tableaux statistiques.

TABLE 25. Mineral Fuels Industries

Statement of Income

Companies having \$10 million or more of total assets

Series	CANSIM 004800	1981					1982				
		I	II	III	IV	Annual	I	II	III	IV	Annual
millions of dollars											
1	Sales of goods and services	3,233	3,060	3,192	3,141	12,626	3,733	3,717	3,595	4,242	15,287
	Operation expenses:										
2.2	Depreciation of buildings and equipment	122	133	136	118	509	148	147	148	171	614
2.3	Depletion	172	157	131	161	621	205	195	203	232	835
2.4	Amortization of deferred charges and intangible assets	1	1	2	2	6	2	1	2	2	7
	Interest on:										
2.6	Short-term loans	33	44	47	50	174	37	43	68	67	215
2.7	Long-term debt	262	322	473	400	1,457	554	588	566	527	2,235
	Exploration and development charged to current expenses (mining and petroleum industries):										
2.8	On-property exploration and development drilling	92	77	82	130	381	46	73	55	98	272
2.9	Geological, geophysical and general off-property exploration	88	43	50	47	228	64	46	37	40	187
2.10	Land and lease acquisition and retention	17	17	16	17	67	16	15	17	22	70
2.11	Materials, labour and other expenses	1,573	1,583	1,745	1,691	6,592	1,970	2,099	1,868	2,220	8,157
2	Total operating expenses	2,360	2,377	2,682	2,616	10,035	3,042	3,207	2,964	3,379	12,592
3	Operating income (loss)	873	683	510	525	2,591	691	510	631	863	2,695
	Other income:										
	Dividends from:										
4.1	Canadian corporations	14	9	14	21	58	8	13	11	14	46
4.2	Foreign corporations	2	1	3	16	22	19	2	6	5	32
4.3	Interest	84	101	111	105	401	100	83	78	79	340
4.4	Gains (losses) on the translation of foreign currency	-13	1	-1	10	-3	-8	-89	14	11	-72
4.5	Gains (losses) on sale of assets	18	56	29	24	127	17	26	8	-1	50
4.6	All other income	64	112	96	149	421	147	148	169	239	703
4	Total other income	169	280	252	325	1,026	283	183	286	347	1,099
5	Income (loss) before provision for income taxes	1,042	963	762	850	3,617	974	693	917	1,210	3,794
	Provision for income and other corporation taxes:										
6	Current	224	207	171	209	811	222	120	224	398	964
11	Petroleum and gas revenue taxes	151	144	130	112	537	284	229	208	235	956
7	Deferred	245	195	127	69	636	209	133	217	86	645
8.1	Net income (loss) before extraordinary items	422	417	334	460	1,633	259	211	268	491	1,229
8.2	Extraordinary gains (losses)	60	4	7	-3	68	62	1	6	138	207
8.3	Income tax related thereto	-13	-	-	-2	-15	-1	-	-	-3	-4
8	Net income (loss) for period	469	421	341	455	1,686	320	212	274	626	1,432
10	Base profit	1,375	1,199	1,035	1,186	4,795	1,307	1,111	1,232	1,625	5,275
	Capital expenditures:										
19.1	Land	1	5	11	6	23	2	3	7	16	28
19.2	Depreciable assets	483	373	443	529	1,828	383	480	425	370	1,658
19.3	Depletable assets	763	905	1,130	966	3,764	638	889	906	1,103	3,536
	Capitalized expenditures on exploration and development (mining and petroleum industries):										
19.3.1	On-property exploration and development drilling	589	584	897	676	2,746	475	746	711	890	2,822
19.3.2	Geological, geophysical and general off-property exploration	52	83	52	37	224	67	63	77	86	293
19.3.3	Land and lease acquisition and retention	122	238	181	253	794	96	80	118	127	421
19.3.4	Other depletable assets	-	-	-	-	-	-	-	-	-	-
19	Total capital expenditures	1,247	1,283	1,584	1,501	5,615	1,023	1,372	1,338	1,489	5,222
	Selected items, seasonally adjusted:										
13	Sales of goods and services	3,063	3,185	3,295	3,083	12,626	3,546	3,841	3,714	4,186	15,287
14	Operating income (loss)	782	719	581	509	2,591	585	550	714	846	2,695
15	Income (loss) before provision for income taxes	951	1,006	841	819	3,617	869	740	1,011	1,174	3,794
16	Net income (loss) for period	476	460	374	376	1,686	328	252	314	538	1,432
17	Base profit	1,260	1,264	1,146	1,125	4,795	1,177	1,186	1,351	1,561	5,275

TABLEAU 25. Combustibles minéraux

Etat des revenus et dépenses

Société dont l'actif est de \$10 millions ou plus

1983					1984					CANSIM 004800	Série	
I	II	III	IV	Annuel	I	II	III	IV	Annuel			
millions de dollars												
4,262	3,771	3,891	4,429	16,353	4,866						Ventes de biens et de services	1
											Frais d'exploitation:	
184	179	174	204	741	215						Amortissement des bâtiments et du matériel	2.2
246	229	231	270	976	334						Provision pour épuisement	2.3
3	2	9	4	18	5						Amortissement d'actif transitoire et d'immobilisations incorporelles	2.4
											Intérêt versé:	
50	60	67	63	240	56						Dettes à court terme	2.6
464	467	485	485	1,901	513						Dettes à long terme	2.7
											D'exploitation et d'aménagement imputés aux frais ordinaires (les industries d'extraction minière et de pétrole):	
43	65	77	60	245	72						De forage, d'exploitation et de développement internes	2.8
59	29	33	39	160	74						D'exploration géologique ou géophysique et d'exploration générale externes	2.9
17	15	16	17	65	19						D'acquisition et de possession de terrains ou de concessions	2.10
2,096	1,870	1,923	2,167	8,056	2,334						Matières premières, main d'oeuvre et autres frais	2.11
3,162	2,916	3,015	3,309	12,402	3,622						Total, frais d'exploitation	2
1,100	855	876	1,120	3,951	1,244						Revenus (pertes) d'exploitation	3
											Autres revenus:	
19	17	12	28	76	26						Dividendes reçus de:	
9	1	41	46	97	14						Sociétés canadiennes	4.1
											Sociétés étrangères	4.2
70	66	69	85	290	80						Intérêt reçu	4.3
-3	10	-13	-4	-10	-33						Gains (pertes) non réalisés sur la conversion des comptes exprimés en devises étrangères	4.4
11	6	10	29	56	10						Gains (pertes) sur réalisation d'actif	4.5
147	153	142	111	553	134						Tous les autres revenus	4.6
253	253	261	295	1,062	231						Total, autres revenus	4
1,353	1,108	1,137	1,415	5,013	1,475						Bénéfice net (perte nette) avant impôts sur le revenu	5
											Impôts sur le revenu des sociétés:	
375	335	304	402	1,416	481						Exigibles	6
273	234	236	262	1,005	346						Impôts sur les revenus pétroliers	11
180	142	177	172	671	178						Différés	7
525	397	420	579	1,921	470						Bénéfice net (perte nette) avant pertes et profits exceptionnels	8.1
-8	-6	-4	-1,022	-1,040	5						Pertes et profits exceptionnels	8.2
-	1	1	48	50	4						Impôts sur le revenu applicable	8.3
517	392	417	-395	931	479						Bénéfice net (perte nette) pour la période observée	8
1,733	1,512	1,599	1,856	6,700	2,032						Bénéfices de base	10
											Dépenses en immobilisations:	
5	13	4	6	28	8						Terrains	19.1
342	410	314	265	1,331	290						Actif amortissable	19.2
1,079	931	998	1,047	4,055	902						Actif épuisable	19.3
											Dépenses en capital d'exploitation et d'aménagement (les industries d'extraction minière et de pétrole):	
770	790	861	895	3,316	709						De forage, d'exploitation et de développement internes	19.3.1
86	53	36	61	236	85						D'exploration géologique ou géophysique et d'exploration générale externes	19.3.2
223	88	101	91	503	108						D'acquisition et de possession de terrains ou de concessions	19.3.3
-	-	-	-	-	-						Aures actifs épuisables	19.3.4
1,426	1,354	1,316	1,318	5,414	1,200						Total, dépenses en immobilisations	19
											Certains postes corrigés des variations saisonnières:	
4,059	3,900	4,021	4,373	16,353	4,656						Ventes de biens et de services	13
984	899	965	1,103	3,951	1,124						Revenus (pertes) d'exploitation	14
1,240	1,159	1,239	1,375	5,013	1,357						Bénéfice net (perte nette) avant impôts sur le revenu	15
525	432	461	-487	931	487						Bénéfice net (perte nette) pour la période observée	16
1,591	1,594	1,724	1,791	6,700	1,884						Bénéfices de base	17

TABLE 26. Mineral Fuels Industries

Statement of Income

Estimate for entire universe of corporations

Series	CANSIM 004801	1981					1982				
		I	II	III	IV	Annual	I	II	III	IV	Annual
millions of dollars											
1	Sales of goods and services	3,619	3,409	3,586	3,540	14,154	4,097	4,139	4,048	4,733	17,017
	Operation expenses:										
2.2	Depreciation of buildings and equipment	137	156	162	145	600	185	192	200	216	793
2.3	Depletion	180	165	143	174	662	221	219	211	243	894
2.4	Amortization of deferred charges and intangible assets	1	1	2	2	6	2	1	2	2	7
	Interest on:										
2.6	Short-term loans	41	52	55	59	207	46	53	78	75	252
2.7	Long-term debt	281	333	487	416	1,517	577	613	576	535	2,301
	Exploration and development charged to current expenses (mining and petroleum industries):										
2.8	On-property exploration and development drilling	95	80	86	134	395	50	76	59	101	286
2.9	Geological, geophysical and general off-property exploration	88	43	50	47	228	64	46	37	40	187
2.10	Land and lease acquisition and retention	18	18	17	18	71	17	16	18	23	74
2.11	Materials, labour and other expenses	1,900	1,870	2,070	2,021	7,861	2,241	2,412	2,233	2,632	9,518
2	Total operating expenses	2,741	2,718	3,072	3,016	11,547	3,403	3,628	3,414	3,867	14,312
3	Operating income (loss)	878	691	514	524	2,607	694	511	634	866	2,705
	Other income:										
	Dividends from:										
4.1	Canadian corporations	14	9	14	21	58	8	13	11	14	46
4.2	Foreign corporations	2	1	3	16	22	19	2	6	5	32
4.3	Interest	88	105	115	111	419	106	85	82	81	354
4.4	Gains (losses) on the translation of foreign currency	-13	1	-1	10	-3	-8	-89	14	11	-72
4.5	Gains (losses) on sale of assets	22	58	31	28	139	19	28	9	1	57
4.6	All other income	78	127	111	162	478	165	151	172	244	732
4	Total other income	191	301	273	348	1,113	309	190	294	356	1,149
5	Income (loss) before provision for income taxes	1,069	992	787	872	3,720	1,003	701	928	1,222	3,854
	Provision for income and other corporation taxes:										
6	Current	233	218	187	216	854	233	122	227	402	984
11	Petroleum and gas revenue taxes	155	147	132	114	548	289	233	211	239	972
7	Deferred	251	199	127	72	649	210	133	218	87	648
8.1	Net income (loss) before extraordinary items	430	428	341	470	1,669	271	213	272	494	1,250
8.2	Extraordinary gains (losses)	60	4	7	-3	68	62	1	6	138	207
8.3	Income tax related thereto	-13	-	-	-2	-15	-1	-	-	-3	-4
8	Net income (loss) for period	477	432	348	465	1,722	332	214	278	629	1,453
10	Base profit	1,425	1,261	1,101	1,249	5,036	1,392	1,190	1,307	1,695	5,584
	Selected items, seasonally adjusted:										
13	Sales of goods and services	3,434	3,548	3,695	3,477	14,154	3,896	4,279	4,171	4,671	17,017
14	Operating income (loss)	788	733	583	503	2,607	593	555	714	843	2,705
15	Income (loss) before provision for income taxes	976	1,048	863	833	3,720	899	760	1,018	1,177	3,854
16	Net income (loss) for period	482	479	377	384	1,722	340	260	314	539	1,453
17	Base profit	1,314	1,330	1,208	1,184	5,036	1,267	1,267	1,424	1,626	5,584

TABLEAU 26. Combustibles minéraux

État des revenus et dépenses

Estimation pour l'univers intégral des corporations

1983					1984					CANSIM 004801	Série	
I	II	III	IV	Annuel	I	II	III	IV	Annuel			
millions de dollars												
4,816	4,282	4,442	5,047	18,587	5,523						Ventes de biens et de services	1
231	224	225	271	951	271						Frais d'exploitation:	
256	239	240	278	1,013	343						Amortissement des bâtiments et du matériel	2.2
3	2	9	4	18	5						Provision pour épuisement	2.3
71	76	83	83	313	75						Amortissement d'actif transitoire et d'immobilisations incorporelles	2.4
468	469	487	487	1,911	515						Intérêt versé:	
											Dettes à court terme	2.6
											Dettes à long terme	2.7
43	65	77	60	245	72						D'exploitation et d'aménagement imputés aux frais ordinaires (les industries d'extraction minière et de pétrole):	
59	29	33	39	160	74						De forage, d'exploitation et de développement internes	2.8
17	15	16	17	65	19						D'exploration géologique ou géophysique et d'exploration générale externes	2.9
2,562	2,304	2,388	2,679	9,933	2,882						D'acquisition et de possession de terrains ou de concessions	2.10
3,710	3,423	3,558	3,918	14,609	4,256						Matières premières, main d'oeuvre et autres frais	2.11
1,106	859	884	1,129	3,978	1,267						Total, frais d'exploitation	2
19	17	12	28	76	26						Revenus (pertes) d'exploitation	3
9	1	41	46	97	14						Autres revenus:	
72	68	70	86	296	80						Dividendes reçus de:	
-3	10	-13	-4	-10	-33						Sociétés canadiennes	4.1
11	6	10	29	56	10						Sociétés étrangères	4.2
152	158	154	126	590	153						Intérêt reçu	4.3
260	260	274	311	1,105	250						Gains (pertes) non réalisés sur la conversion des comptes exprimés en devises étrangères	4.4
1,366	1,119	1,158	1,440	5,083	1,517						Gains (pertes) sur réalisation d'actif	4.5
377	338	310	410	1,435	499						Tous les autres revenus	4.6
276	237	240	266	1,019	350						Total, autres revenus	4
182	143	179	174	678	180						Bénéfice net (perte nette) avant impôts sur le revenu	5
531	401	429	590	1,951	488						Impôts sur le revenu des sociétés:	
-8	-6	-4	-1,022	-1,040	5						Exigibles	6
-	1	1	48	50	4						Impôts sur les revenus pétroliers	11
523	396	426	-384	961	497						Différés	7
1,803	1,578	1,680	1,956	7,017	2,139						Bénéfice net (perte nette) avant pertes et profits exceptionnels	8.1
4,601	4,426	4,575	4,985	18,587	5,302						Pertes et profits exceptionnels	8.2
998	905	969	1,106	3,978	1,154						Impôts sur le revenu applicable	8.3
1,255	1,181	1,256	1,391	5,083	1,401						Bénéfice net (perte nette) pour la période observée	8
532	441	467	-479	961	505						Bénéfices de base	10
1,665	1,661	1,804	1,887	7,017	1,994						Certains postes corrigés des variations saisonnières:	
											Ventes de biens et de services	13
											Revenus (pertes) d'exploitation	14
											Bénéfice net (perte nette) avant impôts sur le revenu	15
											Bénéfice net (perte nette) pour la période observée	16
											Bénéfices de base	17

TABLE 27. Other Mining Industries(1)

Balance Sheet

Companies having \$10 million or more of total assets

Series	CANSIM 004802	1981				1982			
		I	II	III	IV	I	II	III	IV
millions of dollars									
Assets:									
1.1.1	Cash on hand and demand deposits	9	1	8	8	13	18	44	37
1.1.2	Short-term loans and advances to affiliated companies	203	195	204	118	78	181	145	119
1.1.3	Temporary investments	12	22	10	11	19	15	9	7
1.1.4	Accounts receivable	490	468	490	531	371	210	251	232
1.1.5	Inventories	234	273	305	311	287	285	268	256
1.1.6	Other current assets	24	25	23	25	26	33	34	31
1.1	Total current assets	972	984	1,040	1,004	794	742	751	682
1.2	Long-term intercorporate investments in affiliated companies	94	87	87	89	116	114	115	117
1.3	Long-term investments	6	10	6	6	6	7	7	7
1.4	Fixed assets (net)	958	951	999	1,019	943	968	986	949
1.5	Other assets	33	33	34	38	36	34	34	19
1	Total assets	2,063	2,065	2,166	2,156	1,895	1,865	1,893	1,774
2	Accumulated allowance for depreciation and depletion	720	728	742	751	689	699	719	715
Liabilities:									
Short-term loans:									
3.1.1.1	Bank loans	108	69	108	109	90	91	107	100
3.1.1.2	From affiliated companies, directors and shareholders	11	1	16	20	15	14	18	15
3.1.1.3	All other short-term loans and notes	5	5	55	71	-	-	-	-
3.1.1.4	Accounts payable	210	224	169	221	163	175	162	164
3.1.1.5	Portion of long-term debt payable within one year	5	8	10	12	10	9	8	8
3.1.1.6	Other current liabilities	15	71	13	1	5	7	5	10
3.1.1	Total current liabilities	354	378	371	434	283	296	300	297
Long-term debt:									
3.1.2	Bonds, debentures and serial notes	21	21	20	20	12	11	10	10
3.1.3	Mortgages and agreements of sale	1	1	1	1	1	1	1	-
3.1.4	Loans from affiliated companies	186	203	235	255	188	215	244	261
3.1.5	Loans from chartered banks	50	50	45	45	114	111	111	112
3.1.6	Other long-term debt	30	37	37	40	37	37	40	44
3.1.7	Less: Portion of long-term debt payable within one year	-5	-8	-10	-12	-10	-9	-8	-8
Other liabilities:									
3.1.8	Deferred income taxes	270	259	261	256	230	226	220	172
3.1.9	All other liabilities	3	3	2	3	9	9	9	8
3.1	Total liabilities	910	944	962	1,042	864	897	927	896
Shareholders' equity:									
3.2.1	Share capital	129	126	128	128	152	157	159	157
3.2.1.1	Preferred shares	58	63	67	64
3.2.1.2	Common shares	94	94	92	93
3.2.2	Contributed surplus	20	20	19	20	4	4	4	4
Retained earnings (deficit) and reserves:									
3.2.3.1	Balance at beginning of period	976	1,004	975	1,057	966	875	807	803
3.2.3.2	Prior period adjustments	-10	-3	-	-	-116	-3	-12	-11
3.2.3.3	Net income (loss) for the period	49	43	35	37	33	12	12	-23
3.2.3.4	Corporations employing the equity method	-	-4	-	-1	-	-	-3	-
3.2.3.5	Cash dividends declared	-11	-78	-7	-114	-8	-77	-1	-52
3.2.3.6	Transfers to/from contributed surplus and share capital (including stock dividends)	-	-	-	-	-	-	-	-
3.2.3.7	Other adjustments	-	13	54	-13	-	-	-	-
3.2.3	Balance at end of period	1,004	975	1,057	966	875	807	803	717
3.2.4	Excess of appraisal value of fixed assets over (depreciated) cost	-	-	-	-	-	-	-	-
3.2	Total shareholders' equity	1,153	1,121	1,204	1,114	1,031	968	966	878
3	Total liabilities and shareholders' equity	2,063	2,065	2,166	2,156	1,895	1,865	1,893	1,774

See footnote(s) at end of statistical tables.

TABLEAU 27. Autres mines(1)

Bilan

Société dont l'actif total est de \$10 millions ou plus

1983				1984				CANSIM 004802	Série
I	II	III	IV	I	II	III	IV		
millions de dollars									
								Actif:	
32	25	23	20	28				Encaisse et dépôts à demande	1.1.1
151	173	173	121	150				Prêts et avances à court terme aux sociétés affiliées	1.1.2
6	-	-	2	6				Placements temporaires	1.1.3
239	211	221	276	218				Débiteurs	1.1.4
249	253	236	219	225				Stocks	1.1.5
27	26	22	15	15				Autres disponibilités	1.1.6
704	688	675	653	642				Total des disponibilités	1.1
119	102	103	101	77				Placements à long terme dans les sociétés apparentées	1.2
6	11	7	8	8				Placements à long terme	1.3
963	867	880	880	910				Immobilisations (nettes)	1.4
18	18	23	58	51				Tous les autres éléments d'actif	1.5
1,810	1,686	1,688	1,700	1,688				Total de l'actif	1
789	777	787	792	801				Provision accumulée pour amortissement et épuisement	2
								Passif:	
								Emprunts à court terme:	
81	94	89	72	64				Emprunts bancaires	3.1.1.1
16	19	19	18	18				Auprès de sociétés affiliées, directeurs et actionnaires	3.1.1.2
-	-	-	-	-				Tous les autres emprunts à court terme	3.1.1.3
179	169	155	177	158				Créanciers	3.1.1.4
6	2	3	30	21				Partie de la dette à long terme exigible en moins d'un an	3.1.1.5
13	10	10	10	10				Autres exigibilités	3.1.1.6
295	294	276	307	271				Total des exigibilités	3.1.1
10	10	9	79	9				Dettes à long terme:	
-	-	-	-	1				Obligations garanties ou non et obligations remboursables par série	3.1.2
286	306	317	320	435				Hypothèques et contrats de vente	3.1.3
111	79	80	79	75				Emprunts de sociétés affiliées	3.1.4
38	42	43	63	47				Emprunts auprès de banques à charte	3.1.5
-6	-2	-3	-30	-21				Autres dettes à long terme	3.1.6
								Moins: Partie de la dette à long terme exigible en moins d'un an	3.1.7
169	135	136	127	122				Autres éléments de passif:	
8	8	8	3	4				Impôts sur le revenu différés	3.1.8
								Tous les autres éléments de passif	3.1.9
911	872	866	948	943				Total du passif	3.1
								Avoir des actionnaires:	
157	147	148	147	127				Capital-actions	3.2.1
64	64	64	64	63				Actions privilégiées	3.2.1.1
93	83	84	83	64				Actions ordinaires	3.2.1.2
4	3	3	3	70				Surplus d'apport	3.2.2
717	738	664	671	602				Bénéfices non répartis (déficit) et les réserves:	
1	-66	-	-	-7				Solde au début de l'exercice	3.2.3.1
29	7	16	21	22				Redressements de périodes antérieures	3.2.3.2
-	-	-1	-	-				Bénéfice net (perte nette) pour la période observée	3.2.3.3
-5	-13	-1	-4	-2				Corporations utilisant la méthode comptabilisation	3.2.3.4
-	-	-	-	-63				Dividendes déclarés en espèces	3.2.3.5
-4	-2	-7	-86	-4				Virements au surplus d'apport et capital-actions (y compris les dividendes en actions)	3.2.3.6
								Autres redressements	3.2.3.7
738	664	671	602	548				Solde à la fin de l'exercice	3.2.3
-	-	-	-	-				Excédent de la valeur estimative des immobilisations sur leur coût (ou sur leur valeur amortie)	3.2.4
899	814	822	752	745				Total de l'avoir des actionnaires	3.2
1,810	1,686	1,688	1,700	1,688				Total du passif et de l'avoir des actionnaires	3

Voir note(s) à la fin des tableaux statistiques.

TABLE 28. Other Mining Industries(1)

Statement of Income

Companies having \$10 million or more of total assets

Series	CANSIM 004803	1981					1982				
		I	II	III	IV	Annual	I	II	III	IV	Annual
millions of dollars											
1	Sales of goods and services	407	438	408	408	1,661	305	287	303	307	1,202
	Operation expenses:										
2.2	Depreciation of buildings and equipment	16	17	14	13	60	14	13	16	15	58
2.3	Depletion	7	7	6	7	27	6	5	3	5	19
2.4	Amortization of deferred charges and intangible assets	-	-	1	-	1	-	-	-	1	1
	Interest on:										
2.6	Short-term loans	3	4	6	10	23	5	4	5	4	18
2.7	Long-term debt	5	5	5	6	21	5	6	5	3	19
	Exploration and development charged to current expenses (mining and petroleum industries):										
2.8	On-property exploration and development drilling	-	-	-	-	-	-	-	-	-	-
2.9	Geological, geophysical and general off-property exploration	1	-	3	2	6	2	2	3	1	8
2.10	Land and lease acquisition and retention	-	-	-	-	-	-	-	-	-	-
2.11	Materials, labour and other expenses	285	315	317	293	1,210	233	251	246	252	982
2	Total operating expenses	317	348	352	331	1,348	265	281	278	281	1,105
3	Operating income (loss)	90	90	56	77	313	40	6	25	26	97
	Other income:										
	Dividends from:										
4.1	Canadian corporations	-	-	-	-	-	-	-	-	-	-
4.2	Foreign corporations	-	-	-	-	-	-	-	-	-	-
4.3	Interest	3	2	8	8	21	6	5	4	2	17
4.4	Gains (losses) on the translation of foreign currency	1	1	-	-	2	-	-	-	-	-
4.5	Gains (losses) on sale of assets	-	-	-	-	-	-	-	-	-	-
4.6	All other income	3	5	-	1	9	1	5	-	-	6
4	Total other income	7	8	8	9	32	7	10	4	2	23
5	Income (loss) before provision for income taxes	97	98	64	86	345	47	16	29	28	120
	Provision for income and other corporation taxes:										
6	Current	44	61	25	48	178	15	8	23	26	72
7	Deferred	4	-6	3	-4	-3	-1	-4	-6	-19	-30
8.1	Net income (loss) before extraordinary items	49	43	36	42	170	33	12	12	21	78
8.2	Extraordinary gains (losses)	-	-	-1	-5	-6	-	-	-	-60	-60
8.3	Income tax related thereto	-	-	-	-	-	-	-	-	16	16
8	Net income (loss) for period	49	43	35	37	164	33	12	12	-23	34
10	Base profit	119	120	84	106	429	67	32	45	49	193
	Capital expenditures:										
19.1	Land	-	-	-	-	-	-	-	-	-	-
19.2	Depreciable assets	14	24	22	26	86	23	21	9	13	66
19.3	Depletable assets	15	20	28	23	86	23	29	29	27	108
	Capitalized expenditures on exploration and development (mining and petroleum industries):										
19.3.1	On-property exploration and development drilling	14	17	27	23	81	23	27	26	27	103
19.3.2	Geological, geophysical and general off-property exploration	-	1	1	-	2	-	2	3	-	5
19.3.3	Land and lease acquisition and retention	1	2	-	-	3	-	-	-	-	-
19.3.4	Other depletable assets	-	-	-	-	-	-	-	-	-	-
19	Total capital expenditures	29	44	50	49	172	46	50	38	40	174
	Selected items, seasonally adjusted:										
13	Sales of goods and services	449	448	391	373	1,661	341	298	288	275	1,202
14	Operating income (loss)	93	100	54	66	313	40	19	22	16	97
15	Income (loss) before provision for income taxes	98	108	62	77	345	46	28	26	20	120
16	Net income (loss) for period	48	47	39	30	164	30	17	15	-28	34
17	Base profit	120	129	84	96	429	66	43	44	40	193

See footnote(s) at end of statistical tables.

TABLEAU 28. Autres mines(1)

État des revenus et dépenses

Société dont l'actif est de \$10 millions ou plus

1983					1984					CANSIM 004803	Série	
I	II	III	IV	Annuel	I	II	III	IV	Annuel			
millions de dollars												
286	266	283	324	1,159	309						Ventes de biens et de services	1
											Frais d'exploitation:	
13	13	12	15	53	15						Amortissement des batiments et du matériel	2.2
4	4	3	4	15	4						Provision pour épuisement	2.3
-	-	-	-	-	-						Amortissement d'actif transitoire et d'immobilisations incorporelles	2.4
											Intérêt versé:	
3	2	3	3	11	3						Dettes à court terme	2.6
4	3	3	4	14	4						Dettes à long terme	2.7
											D'exploitation et d'aménagement imputés aux frais ordinaires (les industries d'extraction minière et de pétrole):	
											De forage, d'exploitation et de développement internes	2.8
											D'exploration géologique ou géophysique et d'exploration générale externes	2.9
											D'acquisition et de possession de terrains ou de concessions	2.10
230	239	241	275	985	254						Matières premières, main d'oeuvre et autres frais	2.11
254	261	262	301	1,078	280						Total, frais d'exploitation	2
32	5	21	23	81	29						Revenus (pertes) d'exploitation	3
											Autres revenus:	
											Dividendes reçus de:	
											Sociétés canadiennes	4.1
											Sociétés étrangères	4.2
4	5	5	3	17	4						Intérêt reçu	4.3
			1	1	4						Gains (pertes) non réalisés sur la conversion des comptes exprimés en devises étrangères	4.4
			1	1	-						Gains (pertes) sur réalisation d'actif	4.5
1	2	2	-	5	3						Tous les autres revenus	4.6
5	7	7	5	24	11						Total, autres revenus	4
37	12	28	28	105	40						Bénéfice net (perte nette) avant impôts sur le revenu	5
											Impôts sur le revenu des sociétés:	
11	9	11	15	46	29						Exigibles	6
-3	-4	1	-2	-8	-5						Différés	7
29	7	16	15	67	16						Bénéfice net (perte nette) avant pertes et profits exceptionnels	8.1
			6	6	6						Pertes et profits exceptionnels	8.2
			-	-	-						Impôts sur le revenu applicable	8.3
29	7	16	21	73	22						Bénéfice net (perte nette) pour la période observée	8
54	29	43	45	171	52						Bénéfices de base	10
											Dépenses en immobilisations:	
											Terrains	19.1
11	16	6	7	40	8						Actif amortissable	19.2
23	22	21	13	79	52						Actif épuisable	19.3
											Dépenses en capital d'exploitation et d'aménagement (les industries d'extraction minière et de pétrole):	
23	22	21	12	78	49						De forage, d'exploitation et de développement internes	19.3.1
					3						D'exploration géologique ou géophysique et d'exploration générale externes	19.3.2
			1	1	-						D'acquisition et de possession de terrains ou de concessions	19.3.3
			-	-	-						Autres actifs épuisables	19.3.4
34	38	27	20	119	60						Total, dépenses en immobilisations	19
											Certains postes corrigés des variations saisonnières:	
317	278	271	293	1,159	337						Ventes de biens et de services	13
30	19	18	14	81	26						Revenus (pertes) d'exploitation	14
34	25	25	21	105	36						Bénéfice net (perte nette) avant impôts sur le revenu	15
26	12	19	16	73	18						Bénéfice net (perte nette) pour la période observée	16
51	41	42	37	171	48						Bénéfices de base	17

Voir note(s) à la fin des tableaux statistiques.

TABLE 29. Other Mining Industries(1)

Statement of Income

Estimate for entire universe of corporations

Series	CANSIM 004804	1981					1982				
		I	II	III	IV	Annual	I	II	III	IV	Annual
millions of dollars											
1	Sales of goods and services	554	609	575	579	2,317	436	432	452	481	1,801
	Operation expenses:										
2.2	Depreciation of buildings and equipment	27	27	28	28	110	27	26	29	28	110
2.3	Depletion	8	9	8	9	34	7	6	4	7	24
2.4	Amortization of deferred charges and intangible assets	-	-	1	-	1	-	-	-	1	1
	Interest on:										
2.6	Short-term loans	5	6	8	12	31	7	6	7	6	26
2.7	Long-term debt	8	9	8	9	34	7	9	8	8	32
	Exploration and development charged to current expenses (mining and petroleum industries):										
2.8	On-property exploration and development drilling	-	-	-	-	-	-	-	-	-	-
2.9	Geological, geophysical and general off-property exploration	1	-	3	2	6	2	2	3	1	8
2.10	Land and lease acquisition and retention	-	-	-	-	-	-	-	-	-	-
2.11	Materials, labour and other expenses	411	454	459	439	1,763	346	375	366	388	1,475
2	Total operating expenses	460	505	515	499	1,979	396	424	417	439	1,676
3	Operating income (loss)	94	104	60	80	338	40	8	35	42	125
	Other income:										
	Dividends from:										
4.1	Canadian corporations	-	-	-	-	-	-	-	-	-	-
4.2	Foreign corporations	-	-	-	-	-	-	-	-	-	-
4.3	Interest	5	4	9	10	28	7	6	5	2	20
4.4	Gains (losses) on the translation of foreign currency	1	1	-	-	2	-	-	-	-	-
4.5	Gains (losses) on sale of assets	1	1	2	2	6	1	-	1	1	3
4.6	All other income	8	8	1	1	18	2	6	2	1	11
4	Total other income	15	14	12	13	54	10	12	8	4	34
5	Income (loss) before provision for income taxes	109	118	72	93	392	50	20	43	46	159
	Provision for income and other corporation taxes:										
6	Current	48	68	28	50	194	16	9	27	34	86
7	Deferred	5	-5	3	-3	-	-	-3	-6	-19	-28
8.1	Net income (loss) before extraordinary items	56	55	41	46	198	34	14	22	31	101
8.2	Extraordinary gains (losses)	-	-	-1	-5	-6	-	-	-	-60	-60
8.3	Income tax related thereto	-	-	-	-	-	-	-	-	16	16
8	Net income (loss) for period	56	55	40	41	192	34	14	22	-13	57
10	Base profit	142	151	106	128	527	83	50	72	81	286
	Selected items, seasonally adjusted:										
13	Sales of goods and services	610	617	554	536	2,317	486	441	434	440	1,801
14	Operating income (loss)	101	115	56	66	338	45	22	29	29	125
15	Income (loss) before provision for income taxes	113	130	68	81	392	53	35	37	34	159
16	Net income (loss) for period	58	60	42	32	192	35	19	24	-21	57
17	Base profit	148	161	104	114	527	86	63	68	67	286

See footnote(s) at end of statistical tables.

TABLEAU 29. Autres mines(1)

État des revenus et dépenses

Estimation pour l'univers intégral des corporations

1983					1984					CANSIM 004804	Série	
I	II	III	IV	Annuel	I	II	III	IV	Annuel			
millions de dollars												
449	454	492	522	1,917	480						Ventes de biens et de services	1
											Frais d'exploitation:	
24	24	24	27	99	25						Amortissement des bâtiments et du matériel	2.2
5	5	5	7	22	6						Provision pour épuisement	2.3
-	-	-	-	-	-						Amortissement d'actif transitoire et d'immobilisations incorporelles	2.4
5	4	5	5	19	5						Intérêt versé:	
6	6	7	7	26	6						Dette à court terme	2.6
											Dette à long terme	2.7
-	-	-	-	-	-						D'exploitation et d'aménagement imputés aux frais ordinaires (les industries d'extraction minière et de pétrole):	
-	-	-	-	-	-						De forage, d'exploitation et de développement internes	2.8
-	-	-	-	-	-						D'exploration géologique ou géophysique et d'exploration générale externes	2.9
-	-	-	-	-	-						D'acquisition et de possession de terrains ou de concessions	2.10
376	408	416	440	1,640	409						Matières premières, main d'oeuvre et autres frais	2.11
416	447	457	486	1,806	451						Total, frais d'exploitation	2
33	7	35	36	111	29						Revenus (pertes) d'exploitation	3
											Autres revenus:	
-	-	-	-	-	-						Dividendes reçus de:	
-	-	-	-	-	-						Sociétés canadiennes	4.1
											Sociétés étrangères	4.2
5	7	6	4	22	5						Intérêt reçu	4.3
-	-	-	1	1	4						Gains (pertes) non réalisés sur la conversion des comptes exprimés en devises étrangères	4.4
1	-	-	1	2	-						Gains (pertes) sur réalisation d'actif	4.5
2	3	3	1	9	4						Tous les autres revenus	4.6
8	10	9	7	34	13						Total, autres revenus	4
41	17	44	43	145	42						Bénéfice net (perte nette) avant impôts sur le revenu	5
											Impôts sur le revenu des sociétés:	
13	12	19	22	66	30						Exigibles	6
-3	-4	1	-2	-8	-5						Différés	7
31	9	24	23	87	17						Bénéfice net (perte nette) avant pertes et profits exceptionnels	8.1
-	-	-	6	6	6						Pertes et profits exceptionnels	8.2
-	-	-	-	-	-						Impôts sur le revenu applicable	8.3
31	9	24	29	93	23						Bénéfice net (perte nette) pour la période observée	8
69	46	73	75	263	66						Bénéfices de base	10
											Certains postes corrigés des variations saisonnières:	
494	466	475	482	1,917	522						Ventes de biens et de services	13
36	22	30	23	111	31						Revenus (pertes) d'exploitation	14
42	33	38	32	145	42						Bénéfice net (perte nette) avant impôts sur le revenu	15
30	15	26	22	93	21						Bénéfice net (perte nette) pour la période observée	16
72	61	69	61	263	68						Bénéfices de base	17

Voir note(s) à la fin des tableaux statistiques.

TABLE 30. Food Industry

Balance Sheet

Companies having \$10 million or more of total assets

Series	CANSIM 004805	1981				1982			
		I	II	III	IV	I	II	III	IV
		millions of dollars							
	Assets:								
1.1.1	Cash on hand and demand deposits	94	78	83	153	91	130	126	185
1.1.2	Short-term loans and advances to affiliated companies	163	169	170	157	89	92	101	101
1.1.3	Temporary investments	121	107	108	136	143	163	111	121
1.1.4	Accounts receivable	1,627	1,766	1,996	1,777	1,797	1,890	1,935	1,811
1.1.5	Inventories	2,462	2,442	2,575	2,563	2,573	2,557	2,657	2,646
1.1.6	Other current assets	88	112	115	90	119	136	119	102
1.1	Total current assets	4,555	4,674	5,047	4,876	4,812	4,968	5,049	4,946
1.2	Long-term intercorporate investments in affiliated companies	618	669	659	687	775	750	773	762
1.3	Long-term investments	60	76	76	70	76	76	78	98
1.4	Fixed assets (net)	2,471	2,583	2,661	2,760	3,002	3,087	3,142	3,181
1.5	Other assets	142	162	171	177	183	198	189	196
1	Total assets	7,846	8,164	8,614	8,570	8,848	9,079	9,231	9,183
2	Accumulated allowance for depreciation and depletion	2,024	2,049	2,092	2,122	2,200	2,262	2,269	2,320
	Liabilities:								
3.1.1.1	Short-term loans:								
3.1.1.1	Bank loans	825	899	1,016	883	982	1,054	1,140	1,095
3.1.1.2	From affiliated companies, directors and shareholders	157	159	139	122	149	160	124	122
3.1.1.3	All other short-term loans and notes	137	117	171	243	218	211	181	189
3.1.1.4	Accounts payable	1,568	1,620	1,821	1,689	1,706	1,765	1,791	1,763
3.1.1.5	Portion of long-term debt payable within one year	61	65	59	64	82	80	87	83
3.1.1.6	Other current liabilities	70	81	90	75	88	87	90	92
3.1.1	Total current liabilities	2,818	2,941	3,296	3,076	3,225	3,357	3,413	3,344
3.1.2	Long-term debt:								
	Bonds, debentures and serial notes	370	412	408	369	435	447	444	428
3.1.3	Mortgages and agreements of sale	111	132	139	157	159	168	178	185
3.1.4	Loans from affiliated companies	285	294	337	380	432	464	481	509
3.1.5	Loans from chartered banks	334	366	375	358	409	412	430	435
3.1.6	Other long-term debt	229	226	211	200	257	247	234	224
3.1.7	Less: Portion of long-term debt payable within one year	-61	-65	-59	-64	-82	-80	-87	-83
	Other liabilities:								
3.1.8	Deferred income taxes	318	335	339	368	391	400	407	406
3.1.9	All other liabilities	22	23	28	26	27	28	34	35
3.1	Total liabilities	4,426	4,664	5,074	4,870	5,253	5,443	5,534	5,485
	Shareholders' equity:								
3.2.1	Share capital	809	853	891	908	896	899	901	913
3.2.1.1	Preferred shares	377	379	380	390
3.2.1.2	Common shares	519	520	521	523
3.2.2	Contributed surplus	89	62	75	77	85	88	86	89
	Retained earnings (deficit) and reserves:								
3.2.3.1	Balance at beginning of period	2,466	2,497	2,561	2,550	2,688	2,585	2,622	2,681
3.2.3.2	Prior period adjustments	10	-3	-5	-2	3	-1	-2	-1
3.2.3.3	Net income (loss) for the period	108	117	106	135	67	114	110	107
3.2.3.4	Corporations employing the equity method	-	-	-	-	-	-	-2	-1
3.2.3.5	Cash dividends declared	-42	-45	-66	-58	-138	-57	-61	-76
3.2.3.6	Transfers to/from contributed surplus and share capital (including stock dividends)	-4	-	-5	-	-	-3	-	-1
3.2.3.7	Other adjustments	-41	-5	-41	63	-35	-16	14	-41
3.2.3	Balance at end of period	2,497	2,561	2,550	2,688	2,585	2,622	2,681	2,668
3.2.4	Excess of appraisal value of fixed assets over (depreciated) cost	25	24	24	27	29	27	29	28
3.2	Total shareholders' equity	3,420	3,500	3,540	3,700	3,595	3,636	3,697	3,698
3	Total liabilities and shareholders' equity	7,846	8,164	8,614	8,570	8,848	9,079	9,231	9,183

TABLEAU 30. Aliments

Bilan

Société dont l'actif total est de \$10 millions ou plus

1983				1984				CANSIM 004805	Série
I	II	III	IV	I	II	III	IV		
millions de dollars									
146	133	187	180	150				Actif:	
113	108	124	157	182				Encaisse et dépôts à demande 1.1.1	
158	221	180	182	149				Prêts et avances à court terme aux sociétés affiliées 1.1.2	
1,812	1,936	2,029	1,870	1,796				Placements temporaires 1.1.3	
2,613	2,584	2,672	2,697	2,650				Débiteurs 1.1.4	
117	146	140	106	108				Stocks 1.1.5	
								Autres disponibilités 1.1.6	
4,959	5,128	5,332	5,192	5,035				Total des disponibilités 1.1	
739	731	727	768	820				Placements à long terme dans les sociétés apparentées 1.2	
99	118	131	111	81				Placements à long terme 1.3	
3,230	3,286	3,349	3,371	3,410				Immobilisations (nettes) 1.4	
187	186	187	181	198				Tous les autres éléments d'actif 1.5	
9,214	9,449	9,726	9,623	9,544				Total de l'actif 1	
2,386	2,460	2,508	2,547	2,581				Provision accumulée pour amortissement et épusement 2	
								Passif:	
1,003	996	966	954	926				Emprunts à court terme: 3.1.1.1	
180	143	233	174	318				Emprunts bancaires 3.1.1.1	
211	185	191	193	174				Après de sociétés affiliées, directeurs et actionnaires 3.1.1.2	
								Tous les autres emprunts à court terme 3.1.1.3	
1,680	1,828	1,969	1,968	1,782				Créanciers 3.1.1.4	
89	85	88	90	77				Partie de la dette à long terme exigible en moins d'un an 3.1.1.5	
92	106	110	114	137				Autres exigibilités 3.1.1.6	
3,255	3,343	3,557	3,493	3,414				Total des exigibilités 3.1.1	
399	416	455	438	427				Dettes à long terme:	
								Obligations garanties ou non et obligations remboursables par série 3.1.2	
134	130	98	97	82				Hypothèques et contrats de vente 3.1.3	
522	531	511	529	498				Emprunts de sociétés affiliées 3.1.4	
455	484	505	539	544				Emprunts auprès de banques à charte 3.1.5	
297	285	289	284	276				Autres dettes à long terme 3.1.6	
-89	-85	-88	-90	-77				Moins: Partie de la dette à long terme exigible en moins d'un an 3.1.7	
434	441	428	459	462				Autres éléments de passif:	
31	31	31	32	40				Impôts sur le revenu différés 3.1.8	
								Tous les autres éléments de passif 3.1.9	
5,438	5,576	5,786	5,781	5,666				Total du passif 3.1	
								Avoir des actionnaires:	
955	978	995	991	1,042				Capital-actions 3.2.1	
434	434	437	436	450				Actions privilégiées 3.2.1.1	
521	544	558	555	592				Actions ordinaires 3.2.1.2	
83	82	76	70	83				Surplus d'apport 3.2.2	
2,668	2,712	2,788	2,844	2,757				Bénéfices non répartis (déficit) et les réserves:	
-1	-	-	-	-1				Solde au début de l'exercice 3.2.3.1	
105	112	150	155	106				Redressements de périodes antérieures 3.2.3.2	
3	1	-	-4	-				Bénéfice net (perte nette) pour la période observée 3.2.3.3	
-24	-46	-89	-165	-110				Corporations utilisant la méthode comptabilisation 3.2.3.4	
-1	-4	-1	3	-1				Dividendes déclarés en espèces 3.2.3.5	
								Virements au surplus d'apport et capital-actions (y compris les dividendes en actions) 3.2.3.6	
-38	13	-4	-76	-17				Autres redressements 3.2.3.7	
2,712	2,788	2,844	2,757	2,734				Solde à la fin de l'exercice 3.2.3	
26	25	25	24	19				Excédent de la valeur estimative des immobilisations sur leur coût (ou sur leur valeur amortie) 3.2.4	
3,776	3,873	3,940	3,842	3,878				Total de l'avoir des actionnaires 3.2	
9,214	9,449	9,726	9,623	9,544				Total du passif et de l'avoir des actionnaires 3	

TABLE 31. Food Industry

Statement of Income

Companies having \$10 million or more of total assets

Series	CANSIM 004806	1981					1982				
		I	II	III	IV	Annual	I	II	III	IV	Annual
		millions of dollars									
1	Sales of goods and services	4,937	5,181	5,277	5,357	20,752	5,047	5,451	5,486	5,535	21,519
	Operation expenses:										
2.2	Depreciation of buildings and equipment	59	61	64	70	254	64	71	69	71	275
2.3	Depletion	-	1	-	-	1	1	-	-	-	1
2.4	Amortization of deferred charges and intangible assets	1	1	1	2	5	2	2	1	2	7
	Interest on:										
2.6	Short-term loans	39	41	52	50	182	46	44	52	45	187
2.7	Long-term debt	32	37	42	43	154	47	52	53	45	197
2.11	Materials, labour and other expenses	4,673	4,875	4,982	5,022	19,552	4,808	5,141	5,169	5,221	20,339
2	Total operating expenses	4,804	5,016	5,141	5,187	20,148	4,968	5,310	5,344	5,384	21,006
3	Operating income (loss)	133	165	136	170	604	79	141	142	151	513
	Other income:										
	Dividends from:										
4.1	Canadian corporations	5	6	5	5	21	6	5	9	6	26
4.2	Foreign corporations	1	-	-	-	1	1	-	-	-	1
4.3	Interest	11	12	16	18	57	17	17	18	15	67
4.4	Gains (losses) on the translation of foreign currency	1	-	-	-1	-	-	1	-1	-	-
4.4	Gains (losses) on sale of assets	2	1	4	5	12	6	9	3	6	24
4.6	All other income	9	3	7	10	29	15	11	9	16	51
4	Total other income	29	22	32	37	120	45	43	38	43	169
5	Income (loss) before provision for income taxes	162	187	168	207	724	124	184	180	194	682
	Provision for income and other corporation taxes:										
6	Current	50	58	57	61	226	55	58	63	74	250
7	Deferred	5	12	5	11	33	2	11	5	4	22
8.1	Net income (loss) before extraordinary items	107	117	106	135	465	67	115	112	116	410
8.2	Extraordinary gains (losses)	2	-	-	2	4	-1	-1	-2	-10	-14
8.3	Income tax related thereto	-1	-	-	-2	-3	1	-	-	1	2
8	Net income (loss) for period	108	117	106	135	466	67	114	110	107	398
10	Base profit	214	243	224	270	951	179	242	239	255	915
	Capital expenditures:										
19.1	Land	5	2	4	6	17	2	2	2	2	8
19.2	Depreciable assets	103	139	146	175	563	246	174	152	150	722
19.3	Depletable assets	-	1	-	1	2	1	2	1	-	4
19	Total capital expenditures	108	142	150	182	582	249	178	155	152	734
	Selected items, seasonally adjusted:										
13	Sales of goods and services	5,141	5,150	5,223	5,238	20,752	5,264	5,412	5,429	5,414	21,519
14	Operating income (loss)	164	155	124	161	604	109	131	131	142	513
15	Income (loss) before provision for income taxes	191	181	160	192	724	151	179	173	179	682
16	Net income (loss) for period	132	113	98	123	466	91	110	102	95	398
17	Base profit	245	235	214	257	951	209	234	230	242	915

TABLEAU 31. Aliments

État des revenus et dépenses

Société dont l'actif est de \$10 millions ou plus

1983					1984					CANSIM 004806	Série	
I	II	III	IV	Annuel	I	II	III	IV	Annuel			
millions de dollars												
5,288	5,669	5,692	5,860	22,509	5,473						Ventes de biens et de services	1
											Frais d'exploitation:	
59	83	83	86	311	84						Amortissement des bâtiments et du matériel	2.2
-	-	-	-	-	-						Provision pour épuisement	2.3
1	1	2	2	6	1						Amortissement d'actif transitoire et d'immobilisations incorporelles	2.4
											Intérêt versé:	
42	37	41	42	162	37						Dette à court terme	2.6
44	46	46	46	182	50						Dette à long terme	2.7
4,993	5,340	5,340	5,493	21,166	5,169						Matières premières, main d'oeuvre et autres frais	2.11
5,139	5,507	5,512	5,669	21,827	5,341						Total, frais d'exploitation	2
											Revenus (pertes) d'exploitation	3
											Autres revenus:	
											Dividendes reçus de:	
7	6	6	6	25	5						Sociétés canadiennes	4.1
1	-	-	2	3	-						Sociétés étrangères	4.2
17	19	20	20	76	18						Intérêt reçu	4.3
-	-	-	-	-	-						Gains (pertes) non réalisés sur la conversion des comptes exprimés en devises étrangères	4.4
2	2	3	9	16	5						Gains (pertes) sur réalisation d'actif	4.5
11	6	3	7	27	17						Tous les autres revenus	4.6
38	33	32	44	147	45						Total, autres revenus	4
187	195	212	235	629	177						Bénéfice net (perte nette) avant impôts sur le revenu	5
											Impôts sur le revenu des sociétés:	
58	71	78	79	286	64						Exigibles	6
19	11	3	12	45	6						Différés	7
110	113	131	144	498	107						Bénéfice net (perte nette) avant pertes et profits exceptionnels	8.1
-9	-1	19	13	22	2						Pertes et profits exceptionnels	8.2
4	-	-	-2	2	-3						Impôts sur le revenu applicable	8.3
105	112	150	155	522	106						Bénéfice net (perte nette) pour la période observée	8
238	271	288	308	1,105	252						Bénéfices de base	10
											Dépenses en immobilisations:	
3	9	1	2	15	-						Terrains	19.1
112	109	145	149	515	115						Actif amortissable	19.2
1	1	-	-	2	-						Actif épuisable	19.3
116	119	146	151	532	115						Total, dépenses en immobilisations	19
											Certains postes corrigés des variations saisonnières:	
5,515	5,623	5,631	5,740	22,509	5,704						Ventes de biens et de services	13
179	152	170	181	682	162						Revenus (pertes) d'exploitation	14
214	190	206	219	829	203						Bénéfice net (perte nette) avant impôts sur le revenu	15
129	108	143	142	522	130						Bénéfice net (perte nette) pour la période observée	16
267	263	280	295	1,105	281						Bénéfices de base	17

TABLE 32. Food Industry

Statement of Income

Estimate for entire universe of corporations

Series	CANSIM 004807	1981					1982				
		I	II	III	IV	Annual	I	II	III	IV	Annual
		millions of dollars									
1	Sales of goods and services	6,780	7,115	7,161	7,445	28,501	6,855	7,494	7,464	7,464	29,277
	Operation expenses:										
2.2	Depreciation of buildings and equipment	87	89	92	105	373	90	107	96	99	392
2.3	Depletion	-	1	-	-	1	1	-	-	-	1
2.4	Amortization of deferred charges and intangible assets	1	1	1	2	5	2	2	1	2	7
	Interest on:										
2.6	Short-term loans	54	58	72	70	254	64	63	78	70	275
2.7	Long-term debt	44	51	58	60	213	61	69	75	65	270
2.11	Materials, labour and other expenses	6,436	6,734	6,785	7,016	26,971	6,540	7,094	7,055	7,064	27,753
2	Total operating expenses	6,622	6,934	7,008	7,253	27,817	6,758	7,335	7,305	7,300	28,698
3	Operating income (loss)	158	181	153	192	684	97	159	159	164	579
	Other income:										
	Dividends from:										
4.1	Canadian corporations	5	6	5	7	23	7	6	10	7	30
4.2	Foreign corporations	1	-	-	-	1	1	-	-	-	1
4.3	Interest	18	19	22	25	84	27	25	28	25	105
4.4	Gains (losses) on the translation of foreign currency	1	-	-	-1	-	-	1	-1	-	-
4.5	Gains (losses) on sale of assets	7	11	9	10	37	8	11	6	9	34
4.6	All other income	17	12	17	21	67	24	24	17	24	89
4	Total other income	49	48	53	62	212	67	67	60	65	259
5	Income (loss) before provision for income taxes	207	229	206	254	896	164	226	219	229	838
	Provision for income and other corporation taxes:										
6	Current	64	71	70	76	281	68	71	75	85	299
7	Deferred	6	14	8	13	41	3	12	6	5	26
8.1	Net income (loss) before extraordinary items	137	144	128	165	574	93	143	138	139	513
8.2	Extraordinary gains (losses)	2	-	-	2	4	-1	-1	-2	-10	-14
8.3	Income tax related thereto	-1	-	-	-2	-3	1	-	-	1	2
8	Net income (loss) for period	138	144	128	165	575	93	142	136	130	501
10	Base profit	282	303	285	345	1,215	242	317	301	314	1,174
	Selected items, seasonally adjusted:										
13	Sales of goods and services	7,057	7,076	7,141	7,227	28,501	7,138	7,451	7,438	7,250	29,277
14	Operating income (loss)	194	168	141	181	684	133	147	147	152	579
15	Income (loss) before provision for income taxes	244	218	196	238	896	200	216	210	212	838
16	Net income (loss) for period	167	136	120	152	575	122	135	127	117	501
17	Base profit	317	292	277	329	1,215	275	306	295	298	1,174

TABLEAU 32. Aliments

État des revenus et dépenses

Estimation pour l'univers intégral des corporations

1983					1984					CANSIM 004807	Série	
I	II	III	IV	Annuel	I	II	III	IV	Annuel			
millions de dollars												
7,192	7,603	7,598	7,788	30,181	7,377						Ventes de biens et de services	1
											Frais d'exploitation:	
88	115	113	118	434	117						Amortissement des bâtiments et du matériel	2.2
-	-	-	-	-	-						Provision pour épuisement	2.3
1	1	2	2	6	1						Amortissement d'actif transitoire et d'immobilisations incorporelles	2.4
											Intérêt versé:	
64	58	63	65	250	58						Dette à court terme	2.6
64	65	65	65	259	67						Dette à long terme	2.7
6,816	7,192	7,164	7,338	28,510	6,994						Matières premières, main d'oeuvre et autres frais	2.11
7,033	7,431	7,407	7,588	29,459	7,237						Total, frais d'exploitation	2
159	172	191	200	722	140						Revenus (pertes) d'exploitation	3
											Autres revenus:	
											Dividendes reçus de:	
7	6	6	6	25	5						Sociétés canadiennes	4.1
1	-	-	2	3	-						Sociétés étrangères	4.2
26	27	28	26	107	24						Intérêt reçu	4.3
-	-	-	-	-	-						Gains (pertes) non réalisés sur la conversion des comptes exprimés en devises étrangères	4.4
3	3	4	11	21	7						Gains (pertes) sur réalisation d'actif	4.5
22	15	6	12	55	20						Tous les autres revenus	4.6
59	51	44	57	211	56						Total, autres revenus	4
218	223	235	257	933	196						Bénéfice net (perte nette) avant impôts sur le revenu	5
											Impôts sur le revenu des sociétés:	
69	79	83	85	316	70						Exigibles	6
20	12	4	13	49	7						Différés	7
129	132	148	159	568	119						Bénéfice net (perte nette) avant pertes et profits exceptionnels	8.1
-9	-1	19	13	22	2						Pertes et profits exceptionnels	6.2
4	-	-	-2	2	-3						Impôts sur le revenu applicable	8.3
124	131	167	170	592	118						Bénéfice net (perte nette) pour la période observée	8
297	330	340	360	1,327	302						Bénéfices de base	10
											Certains postes corrigés des variations saisonnières:	
7,479	7,555	7,572	7,575	30,181	7,668						Ventes de biens et de services	13
194	160	180	188	722	174						Revenus (pertes) d'exploitation	14
254	213	227	239	933	231						Bénéfice net (perte nette) avant impôts sur le revenu	15
153	124	159	156	592	146						Bénéfice net (perte nette) pour la période observée	16
329	319	335	344	1,327	332						Bénéfices de base	17

TABLE 33. Soft Drink Industry

Balance Sheet

Companies having \$10 million or more of total assets

Series	CANSIM 004808	1981				1982			
		I	II	III	IV	I	II	III	IV
		millions of dollars							
	Assets:								
1.1.1	Cash on hand and demand deposits	6	1	18	2	3	2	7	6
1.1.2	Short-term loans and advances to affiliated companies	-	-	1	1	4	5	7	10
1.1.3	Temporary investments	14	21	23	27	12	14	4	11
1.1.4	Accounts receivable	102	129	133	119	109	138	143	146
1.1.5	Inventories	100	101	102	94	111	108	99	98
1.1.6	Other current assets	10	13	16	11	11	13	13	12
1.1	Total current assets	232	265	293	254	250	280	273	283
1.2	Long-term intercorporate investments in affiliated companies	34	35	37	43	45	46	50	44
1.3	Long-term investments	2	5	5	4	1	1	1	4
1.4	Fixed assets (net)	204	206	215	215	216	225	228	227
1.5	Other assets	28	26	29	33	30	27	29	30
1	Total assets	500	537	579	549	542	579	581	588
2	Accumulated allowance for depreciation and depletion	124	130	135	139	143	149	160	164
	Liabilities:								
	Short-term loans:								
3.1.1.1	Bank loans	77	86	61	70	67	79	57	80
3.1.1.2	From affiliated companies, directors and shareholders	4	4	33	3	16	22	24	6
3.1.1.3	All other short-term loans and notes	1	-	-	4	4	5	5	5
3.1.1.4	Accounts payable	101	124	139	129	126	136	143	145
3.1.1.5	Portion of long-term debt payable within one year	1	2	1	1	1	1	-	-
3.1.1.6	Other current liabilities	13	19	15	18	14	16	15	20
3.1.1	Total current liabilities	197	235	249	225	228	259	244	256
	Long-term debt:								
3.1.2	Bonds, debentures and serial notes	-	-	-	-	-	-	-	-
3.1.3	Mortgages and agreements of sale	-	-	-	-	-	-	-	-
3.1.4	Loans from affiliated companies	18	18	30	30	32	32	39	39
3.1.5	Loans from chartered banks	12	16	16	13	11	12	12	12
3.1.6	Other long-term debt	13	14	14	10	15	15	13	12
3.1.7	Less: Portion of long-term debt payable within one year	-1	-2	-1	-1	-1	-1	-	-
	Other liabilities:								
3.1.8	Deferred income taxes	36	35	37	31	31	30	29	30
3.1.9	All other liabilities	-	-	-	-	-	-	-	-
3.1	Total liabilities	275	316	345	308	316	347	337	349
	Shareholders' equity:								
3.2.1	Share capital	26	26	26	26	29	29	29	29
3.2.1.1	Preferred shares	3	3	3	3
3.2.1.2	Common shares	26	26	26	26
3.2.2	Contributed surplus	1	1	1	3	6	8	8	9
	Retained earnings (deficit) and reserves:								
3.2.3.1	Balance at beginning of period	198	198	194	207	212	191	195	207
3.2.3.2	Prior period adjustments	-	-	-	-2	-	-1	-1	-
3.2.3.3	Net income (loss) for the period	-1	-	15	10	-4	14	12	2
3.2.3.4	Corporations employing the equity method	-	-	-	-	-	-	-	-
3.2.3.5	Cash dividends declared	-1	-1	-1	-3	-17	-1	-	-7
3.2.3.6	Transfers to/from contributed surplus and share capital (including stock dividends)	-	-	-	-	-	-1	-1	-2
3.2.3.7	Other adjustments	2	-3	-1	-	-	-7	2	1
3.2.3	Balance at end of period	198	194	207	212	191	195	207	201
3.2.4	Excess of appraisal value of fixed assets over (depreciated) cost	-	-	-	-	-	-	-	-
3.2	Total shareholders' equity	225	221	234	241	226	232	244	239
3	Total liabilities and shareholders' equity	500	537	579	549	542	579	581	588

TABLEAU 33. Boissons gazeuses

Bilan

Société dont l'actif total est de \$10 millions ou plus

1983				1984				CANSIM 004808	Série
I	II	III	IV	I	II	III	IV		
millions de dollars									
4	4	11	7	9				Actif:	
5	5	7	11	13				Encaisse et dépôts à demande 1.1.1	
5	4	8	6	12				Prêts et avances à court terme aux sociétés affiliées 1.1.2	
141	166	167	170	142				Placements temporaires 1.1.3	
105	105	110	98	106				Débiteurs 1.1.4	
19	23	22	23	21				Stocks 1.1.5	
								Autres disponibilités 1.1.6	
279	307	325	315	303				Total des disponibilités 1.1	
51	43	60	39	37				Placements à long terme dans les sociétés apparentées 1.2	
4	4	5	5	5				Placements à long terme 1.3	
219	234	241	241	235				Immobilisations (nettes) 1.4	
24	65	61	64	61				Tous les autres éléments d'actif 1.5	
577	653	692	664	641				Total de l'actif 1	
161	168	184	190	196				Provision accumulée pour amortissement et épuisement 2	
								Passif:	
50	59	108	123	57				Emprunts à court terme:	
25	27	27	13	49				Emprunts bancaires 3.1.1.1	
5	6	6	6	6				Auprès de sociétés affiliées, directeurs et actionnaires 3.1.1.2	
								Tous les autres emprunts à court terme 3.1.1.3	
162	187	192	158	174				Créanciers 3.1.1.4	
2	-	1	1	1				Partie de la dette à long terme exigible en moins d'un an 3.1.1.5	
14	18	16	20	14				Autres exigibilités 3.1.1.6	
258	297	350	321	301				Total des exigibilités 3.1.1	
-	-	-	-	-				Dettes à long terme:	
-	-	-	-	-				Obligations garanties ou non et obligations remboursables par série 3.1.2	
48	100	63	78	76				Hypothèques et contrats de vente 3.1.3	
9	3	11	12	10				Emprunts de sociétés affiliées 3.1.4	
11	11	13	7	9				Emprunts auprès de banques à charte 3.1.5	
-2	-	-1	-1	-1				Autres dettes à long terme 3.1.6	
								Moins: Partie de la dette à long terme exigible en moins d'un an 3.1.7	
29	30	31	28	28				Autres éléments de passif:	
-	-	-	-1	-				Impôts sur le revenu différés 3.1.8	
								Tous les autres éléments de passif 3.1.9	
353	441	467	444	423				Total du passif 3.1	
								Avoir des actionnaires:	
29	13	12	17	18				Capital-actions 3.2.1	
18	3	3	2	3				Actions privilégiées 3.2.1.1	
11	10	9	15	15				Actions ordinaires 3.2.1.2	
8	5	5	3	6				Surplus d'apport 3.2.2	
201	187	194	208	198				Bénéfices non répartis (déficit) et les réserves:	
-	-10	-	-	-				Solde au début de l'exercice 3.2.3.1	
-2	4	11	7	5				Redressements de périodes antérieures 3.2.3.2	
-	-	-	-	-				Bénéfice net (perte nette) pour la période observée 3.2.3.3	
-4	-	-	-18	-1				Corporations utilisant la méthode comptabilisation 3.2.3.4	
-1	-	2	-	-5				Dividendes déclarés en espèces 3.2.3.5	
								Virements au surplus d'apport et capital-actions (y compris les dividendes en actions) 3.2.3.6	
-7	13	1	1	-5				Autres redressements 3.2.3.7	
187	194	208	198	192				Solde à la fin de l'exercice 3.2.3	
-	-	-	2	2				Excédent de la valeur estimative des immobilisations sur leur coût (ou sur leur valeur amortie) 3.2.4	
224	212	225	220	218				Total de l'avoir des actionnaires 3.2	
577	653	692	664	641				Total du passif et de l'avoir des actionnaires 3	

TABLE 34. Soft Drink Industry

Statement of Income

Companies having \$10 million or more of total assets

Series	CANSIM 004809	1981					1982				
		I	II	III	IV	Annual	I	II	III	IV	Annual
millions of dollars											
1	Sales of goods and services	163	237	270	261	931	180	284	293	277	1,034
	Operation expenses:										
2.2	Depreciation of buildings and equipment	5	5	7	7	24	6	7	7	8	28
2.3	Depletion	-	-	-	-	-	-	-	-	-	-
2.4	Amortization of deferred charges and intangible assets	-	-	-	1	1	-	-	1	1	2
	Interest on:										
2.6	Short-term loans	2	3	5	5	15	3	5	5	3	16
2.7	Long-term debt	-	-	1	1	2	1	1	1	1	4
2.11	Materials, labour and other expenses	159	214	238	243	854	177	248	258	264	947
2	Total operating expenses	166	222	251	257	896	187	261	272	277	997
3	Operating income (loss)	-3	15	19	4	35	-7	23	21	-	37
	Other income:										
	Dividends from:										
4.1	Canadian corporations	-	-	2	-	2	-	-	-	-	-
4.2	Foreign corporations	-	-	-	-	-	-	-	-	-	-
4.3	Interest	1	2	2	3	8	2	1	2	2	7
4.4	Gains (losses) on the translation of foreign currency	-	-	-	-	-	-	-1	-1	1	-1
4.5	Gains (losses) on sale of assets	-	-	-	1	1	-1	2	1	1	3
4.6	All other income	1	-1	-	-1	-1	-	-	-2	-	-2
4	Total other income	2	1	4	3	10	1	2	-	4	7
5	Income (loss) before provision for income taxes	-1	16	23	7	45	-6	25	21	4	44
	Provision for income and other corporation taxes:										
6	Current	-	6	9	3	18	-1	12	9	4	24
7	Deferred	-	-	-	-6	-6	-1	-1	-	-2	-4
8.1	Net income (loss) before extraordinary items	-1	10	14	10	33	-4	14	12	2	24
8.2	Extraordinary gains (losses)	-	-10	3	-	-7	-	-	-	-	-
8.3	Income tax related thereto	-	-	-2	-	-2	-	-	-	-	-
8	Net income (loss) for period	-1	-	15	10	24	-4	14	12	2	24
10	Base profit	4	21	28	14	67	1	31	29	11	72
	Capital expenditures:										
19.1	Land	-	1	-	2	3	-	1	-	-	1
19.2	Depreciable assets	7	6	16	9	38	10	18	18	12	58
19.3	Depletable assets	-	-	-	-	-	-	-	-	-	-
19	Total capital expenditures	7	7	16	11	41	10	19	18	12	59
	Selected items, seasonally adjusted:										
13	Sales of goods and services	211	228	242	250	931	233	275	262	264	1,034
14	Operating income (loss)	9	10	10	6	35	6	18	11	2	37
15	Income (loss) before provision for income taxes	10	12	14	9	45	5	21	11	7	44
16	Net income (loss) for period	7	-3	11	9	24	4	11	7	2	24
17	Base profit	15	17	19	16	67	13	27	19	13	72

TABLEAU 34. Boissons gazeuses

État des revenus et dépenses

Société dont l'actif est de \$10 millions ou plus

1983					1984					CANSIM 004809	Série	
I	II	III	IV	Annuel	I	II	III	IV	Annuel			
millions de dollars												
212	294	340	304	1,150	217						Ventes de biens et de services	1
7	9	8	8	32	8						Frais d'exploitation:	
-	-	-	-	-	-						Amortissement des bâtiments et du matériel	2.2
1	1	1	1	4	1						Provision pour épuisement	2.3
											Amortissement d'actif transitoire et d'immobilisations incorporelles	2.4
2	3	4	4	13	4						Intérêt versé:	
1	2	2	3	8	1						Dette à court terme	2.6
											Dette à long terme	2.7
207	271	306	279	1,063	210						Matières premières, main d'oeuvre et autres frais	2.11
218	286	321	295	1,120	224						Total, frais d'exploitation	2
-6	8	19	9	30	-7						Revenus (pertes) d'exploitation	3
											Autres revenus:	
-	-	-	-	-	-						Dividendes reçus de:	
-	-	-	-	-	-						Sociétés canadiennes	4.1
											Sociétés étrangères	4.2
2	-	1	1	4	1						Intérêt reçu	4.3
-	-	-	-	-	-1						Gains (pertes) non réalisés sur la conversion des comptes exprimés en devises étrangères	4.4
1	1	-	-1	1	-1						Gains (pertes) sur réalisation d'actif	4.5
-	-	-	-	-	1						Tous les autres revenus	4.6
3	1	1	-	5	-						Total, autres revenus	4
-3	9	20	9	35	-7						Bénéfice net (perte nette) avant impôts sur le revenu	5
											Impôts sur le revenu des sociétés:	
1	5	8	5	19	-2						Exigibles	6
-2	-	1	-3	-4	1						Différés	7
-2	4	11	7	20	-6						Bénéfice net (perte nette) avant pertes et profits exceptionnels	8.1
-	-	-	-	-	11						Pertes et profits exceptionnels	8.2
-	-	-	-	-	-						Impôts sur le revenu applicable	8.3
-2	4	11	7	20	5						Bénéfice net (perte nette) pour la période observée	8
4	18	29	19	70	4						Bénéfices de base	10
											Dépenses en immobilisations:	
-	-	3	1	4	-						Terrains	19.1
7	15	12	6	40	7						Actif amortissable	19.2
-	-	-	-	-	-						Actif épuisable	19.3
7	15	15	7	44	7						Total, dépenses en immobilisations	19
268	284	307	291	1,150	274						Certains postes corrigés des variations saisonnières:	
7	3	9	11	30	6						Ventes de biens et de services	
8	5	10	12	35	5						Revenus (pertes) d'exploitation	
7	1	6	6	20	14						Bénéfice net (perte nette) avant impôts sur le revenu	
16	14	19	21	70	16						Bénéfice net (perte nette) pour la période observée:	
											Bénéfices de base	

TABLE 35. Soft Drink Industry

Statement of Income

Estimate for entire universe of corporations

Series	CANSIM 004810	1981					1982				
		I	II	III	IV	Annual	I	II	III	IV	Annual
millions of dollars											
1	Sales of goods and services	289	389	428	408	1,514	287	467	502	442	1,698
	Operation expenses:										
2.2	Depreciation of buildings and equipment	10	9	11	13	43	12	13	14	14	53
2.3	Depletion	-	-	-	-	-	-	-	-	-	-
2.4	Amortization of deferred charges and intangible assets	-	-	-	1	1	-	-	1	1	2
	Interest on:										
2.6	Short-term loans	4	7	9	9	29	7	9	9	5	30
2.7	Long-term debt	1	1	1	2	5	2	2	2	1	7
2.11	Materials, labour and other expenses	279	354	380	377	1,390	275	416	450	420	1,561
2	Total operating expenses	294	371	401	402	1,468	296	440	476	441	1,653
3	Operating income (loss)	-5	18	27	6	46	-9	27	26	1	45
	Other income:										
4.1	Dividends from:										
	Canadian corporations	-	-	2	-	2	-	-	-	-	-
4.2	Foreign corporations	-	-	-	-	-	-	-	-	-	-
4.3	Interest	2	3	2	4	11	3	2	3	2	10
4.4	Gains (losses) on the translation of foreign currency	-	-	-	-	-	-	-1	-1	1	-1
4.5	Gains (losses) on sale of assets	1	1	-	3	5	-1	3	2	1	5
4.6	All other income	2	-	1	-1	2	-	3	-	1	4
4	Total other income	5	4	5	6	20	2	7	4	5	18
5	Income (loss) before provision for income taxes	-	22	32	12	66	-7	34	30	6	63
	Provision for income and other corporation taxes:										
6	Current	-	8	12	5	25	-1	15	12	5	31
7	Deferred	-	-	-	-6	-6	-1	-1	-	-2	-4
8.1	Net income (loss) before extraordinary items	-	14	20	13	47	-5	20	18	3	36
8.2	Extraordinary gains (losses)	-	-10	3	-	-7	-	-	-	-	-
8.3	Income tax related thereto	-	-	-2	-	-2	-	-	-	-	-
8	Net income (loss) for period	-	4	21	13	38	-5	20	18	3	36
10	Base profit	9	30	41	23	103	6	45	44	19	114
	Selected items, seasonally adjusted:										
13	Sales of goods and services	369	377	371	397	1,514	374	452	442	430	1,698
14	Operating income (loss)	11	13	13	9	46	8	22	11	4	45
15	Income (loss) before provision for income taxes	16	17	19	14	66	10	29	15	9	63
16	Net income (loss) for period	10	2	14	12	38	6	18	10	2	36
17	Base profit	25	25	27	26	103	23	40	29	22	114

TABLEAU 35. Boissons gazeuses

État des revenus et dépenses

Estimation pour l'univers intégral des corporations

1983					1984					CANSIM 004810	Série	
I	II	III	IV	Annuel	I	II	III	IV	Annuel			
millions de dollars												
343	488	574	493	1,898	369						Ventes de biens et de services	1
											Frais d'exploitation:	
13	15	14	14	56	14						Amortissement des bâtiments et du matériel	2.2
-	-	-	-	-	-						Provision pour épuisement	2.3
1	1	1	1	4	1						Amortissement d'actif transitoire et d'immobilisations incorporelles	2.4
											Intérêt versé:	
3	4	5	5	17	5						Dettes à court terme	2.6
3	4	4	5	16	3						Dettes à long terme	2.7
335	451	522	456	1,764	357						Matières premières, main d'oeuvre et autres frais	2.11
355	475	546	481	1,857	380						Total, frais d'exploitation	2
-12	13	28	12	41	-11						Revenus (pertes) d'exploitation	3
											Autres revenus:	
-	-	-	-	-	-						Dividendes reçus de:	
-	-	-	-	-	-						Sociétés canadiennes	4.1
-	-	-	-	-	-						Sociétés étrangères	4.2
3	1	2	1	7	2						Intérêt reçu	4.3
-	-	-	-	-	-1						Gains (pertes) non réalisés sur la conversion des comptes exprimés en devises étrangères	4.4
2	2	-	1	5	-1						Gains (pertes) sur réalisation d'actif	4.5
1	1	1	-	3	3						Tous les autres revenus	4.6
6	4	3	2	15	3						Total, autres revenus	4
-6	17	31	14	56	-8						Bénéfice net (perte nette) avant impôts sur le revenu	5
											Impôts sur le revenu des sociétés:	
-1	7	11	6	23	-2						Exigibles	6
-2	-	1	-3	-4	1						Différés	7
-3	10	19	11	37	-7						Bénéfice net (perte nette) avant pertes et profits exceptionnels	8.1
-	-	-	-	-	11						Pertes et profits exceptionnels	8.2
-	-	-	-	-	-						Impôts sur le revenu applicable	8.3
-3	10	19	11	37	4						Bénéfice net (perte nette) pour la période observée	8
6	31	46	28	111	9						Bénéfices de base	10
											Certains postes corrigés des variations saisonnières:	
435	471	512	480	1,898	463						Ventes de biens et de services	13
6	7	13	15	41	7						Revenus (pertes) d'exploitation	14
11	12	16	17	56	10						Bénéfice net (perte nette) avant impôts sur le revenu	15
8	8	11	10	37	15						Bénéfice net (perte nette) pour la période observée	16
24	26	30	31	111	27						Bénéfices de base	17

TABLE 36. Breweries Industry

Balance Sheet

Companies having \$10 million or more of total assets

Series	CANSIM 004811	1981				1982			
		I	II	III	IV	I	II	III	IV
millions of dollars									
Assets:									
1.1.1	Cash on hand and demand deposits	30	12	21	12	12	9	5	32
1.1.2	Short-term loans and advances to affiliated companies	-	-	-	-	-	-	-	-
1.1.3	Temporary investments	13	6	54	21	40	63	113	133
1.1.4	Accounts receivable	277	295	334	369	314	336	325	346
1.1.5	Inventories	423	445	459	456	458	435	433	433
1.1.6	Other current assets	39	41	41	33	36	41	45	30
1.1	Total current assets	782	799	909	891	860	884	921	974
1.2	Long-term intercorporate investments in affiliated companies	149	196	213	232	236	231	236	230
1.3	Long-term investments	41	30	31	33	32	35	34	46
1.4	Fixed assets (net)	690	708	759	782	794	810	826	837
1.5	Other assets	138	127	140	139	137	139	136	134
1	Total assets	1,800	1,860	2,052	2,077	2,059	2,099	2,153	2,221
2	Accumulated allowance for depreciation and depletion	506	513	526	540	554	562	581	598
Liabilities:									
Short-term loans:									
3.1.1.1	Bank loans	121	114	86	65	75	74	85	73
3.1.1.2	From affiliated companies, directors and shareholders	-	-	-	-	-	-	-	-
3.1.1.3	All other short-term loans and notes	8	69	71	75	59	67	31	50
3.1.1.4	Accounts payable	320	302	380	394	373	376	400	446
3.1.1.5	Portion of long-term debt payable within one year	10	8	7	8	6	16	23	16
3.1.1.6	Other current liabilities	10	12	15	14	14	15	18	12
3.1.1	Total current liabilities	469	505	559	556	527	548	557	597
Long-term debt:									
3.1.2	Bonds, debentures and serial notes	349	340	415	413	412	414	410	410
3.1.3	Mortgages and agreements of sale	-	-	-	-	-	-	-	-
3.1.4	Loans from affiliated companies	-	-	-	-	-	-	-	-
3.1.5	Loans from chartered banks	67	67	67	67	67	61	65	50
3.1.6	Other long-term debt	12	12	11	11	12	12	12	12
3.1.7	Less: Portion of long-term debt payable within one year	-10	-8	-7	-8	-6	-16	-23	-16
Other liabilities:									
3.1.8	Deferred income taxes	134	142	156	162	165	170	175	180
3.1.9	All other liabilities	4	2	2	1	1	1	1	1
3.1	Total liabilities	1,025	1,060	1,203	1,202	1,178	1,190	1,197	1,234
Shareholders' equity:									
3.2.1	Share capital	265	267	278	279	280	281	283	285
3.2.1.1	Preferred shares	42	42	42	42
3.2.1.2	Common shares	238	239	241	243
3.2.2	Contributed surplus	4	4	4	5	2	2	2	2
Retained earnings (deficit) and reserves:									
3.2.3.1	Balance at beginning of period	501	506	529	567	591	599	626	671
3.2.3.2	Prior period adjustments	-	-	2	-	-	1	1	-
3.2.3.3	Net income (loss) for the period	19	33	44	37	14	39	56	47
3.2.3.4	Corporations employing the equity method	-5	1	2	-1	1	-1	1	-11
3.2.3.5	Cash dividends declared	-11	-10	-12	-11	-11	-11	-12	-13
3.2.3.6	Transfers to/from contributed surplus and share capital (including stock dividends)	-	-1	-	-	-	-	-	-
3.2.3.7	Other adjustments	2	-	2	-1	4	-1	-1	6
3.2.3	Balance at end of period	506	529	567	591	599	626	671	700
3.2.4	Excess of appraisal value of fixed assets over (depreciated) cost	-	-	-	-	-	-	-	-
3.2	Total shareholders' equity	775	800	849	875	881	909	956	987
3	Total liabilities and shareholders' equity	1,800	1,860	2,052	2,077	2,059	2,099	2,153	2,221

TABLEAU 36. Brasseries

Bilan

Société dont l'actif total est de \$10 millions ou plus

1983				1984				CANSIM 004811	Série
I	II	III	IV	I	II	III	IV		
millions de dollars									
31	26	44	37	13				Actif:	
-	-	-	-	-				Encaisse et dépôts à demande	1.1.1
198	188	330	228	195				Prêts et avances à court terme aux sociétés affiliées	1.1.2
287	351	308	325	298				Placements temporaires	1.1.3
431	405	413	426	491				Débiteurs	1.1.4
43	51	39	33	40				Stocks	1.1.5
								Autres disponibilités	1.1.6
990	1,021	1,134	1,049	1,037				Total des disponibilités	1.1
249	261	273	314	333				Placements à long terme dans les sociétés apparentées	1.2
30	31	31	31	41				Placements à long terme	1.3
836	837	851	928	993				Immobilisations (nettes)	1.4
128	121	121	135	135				Tous les autres éléments d'actif	1.5
2,233	2,271	2,410	2,457	2,539				Total de l'actif	1
603	605	625	634	652				Provision accumulée pour amortissement et épuisement	2
								Passif:	
41	68	85	77	69				Emprunts à court terme:	
-	-	-	-	22				Emprunts bancaires	3.1.1.1
34	18	16	7	12				Auprès de sociétés affiliées, directeurs et actionnaires	3.1.1.2
								Tous les autres emprunts à court terme	3.1.1.3
446	432	443	457	513				Créanciers	3.1.1.4
11	12	15	14	10				Partie de la dette à long terme exigible en moins d'un an	3.1.1.5
12	11	11	9	9				Autres exigibilités	3.1.1.6
544	541	570	564	635				Total des exigibilités	3.1.1
406	400	448	455	444				Dettes à long terme:	
-	-	-	-	-				Obligations garanties ou non et obligations remboursables par série	3.1.2
-	-	-	-	7				Hypothèques et contrats de vente	3.1.3
101	100	100	93	95				Emprunts de sociétés affiliées	3.1.4
13	13	16	16	10				Emprunts auprès de banques à charte	3.1.5
-11	-12	-15	-14	-10				Autres dettes à long terme	3.1.6
								Moins: Partie de la dette à long terme exigible en moins d'un an	3.1.7
174	183	190	196	191				Autres éléments de passif:	
1	1	1	1	1				Impôts sur le revenu différés	3.1.8
								Tous les autres éléments de passif	3.1.9
1,228	1,226	1,310	1,311	1,373				Total du passif	3.1
								Avoir des actionnaires:	
287	288	290	292	320				Capital-actions	3.2.1
42	42	42	42	45				Actions privilégiées	3.2.1.1
245	246	248	250	275				Actions ordinaires	3.2.1.2
2	2	2	2	2				Surplus d'apport	3.2.2
700	716	755	808	852				Bénéfices non répartis (déficit) et les réserves:	
2	-	-	-	-				Solde au début de l'exercice	3.2.3.1
12	55	74	56	2				Redressements de périodes antérieures	3.2.3.2
14	2	2	-1	4				Bénéfice net (perte nette) pour la période observée	3.2.3.3
-12	-13	-13	-14	-15				Corporations utilisant la méthode comptabilisation	3.2.3.4
-	-	-	-	-				Dividendes déclarés en espèces	3.2.3.5
-	-	-	-	-				Virements au surplus d'apport et capital-actions (y compris les dividendes en actions)	3.2.3.6
-	-5	-10	3	1				Autres redressements	3.2.3.7
716	755	808	852	844				Solde à la fin de l'exercice	3.2.3
-	-	-	-	-				Excédent de la valeur estimative des immobilisations sur leur coût (ou sur leur valeur amortie)	3.2.4
1,005	1,045	1,100	1,146	1,166				Total de l'avoir des actionnaires	3.2
2,233	2,271	2,410	2,457	2,539				Total du passif et de l'avoir des actionnaires	3

TABLE 37. Brewing Industry

Statement of Income

Companies having \$10 million or more of total assets

Series	CANSIM 004812	1981					1982				
		I	II	III	IV	Annual	I	II	III	IV	Annual
millions of dollars											
1	Sales of goods and services	654	767	923	897	3,241	751	910	974	941	3,576
Operation expenses:											
2.2	Depreciation of buildings and equipment	12	16	18	18	64	17	18	20	18	73
2.3	Depletion	-	-	-	-	-	-	-	2	-	2
2.4	Amortization of deferred charges and intangible assets	1	1	1	1	4	1	-	1	1	3
Interest on:											
2.6	Short-term loans	3	7	7	5	22	3	4	1	3	11
2.7	Long-term debt	12	11	14	14	51	13	13	14	12	52
2.11	Materials, labour and other expenses	598	686	811	789	2,884	705	807	855	829	3,196
2	Total operating expenses	626	721	851	827	3,025	739	842	893	863	3,337
3	Operating income (loss)	28	46	72	70	216	12	68	81	78	239
Other income:											
Dividends from:											
4.1	Canadian corporations	-	1	-	-	1	-	-	2	1	3
4.2	Foreign corporations	-	-	-	-	-	-	-	-	-	-
4.3	Interest	2	1	3	1	7	2	-1	1	5	7
4.4	Gains (losses) on the translation of foreign currency	-3	1	-1	-	-3	-1	-	1	1	1
4.5	Gains (losses) on sale of assets	3	-	1	1	5	3	1	3	-	7
4.6	All other income	3	7	2	1	13	3	2	1	2	8
4	Total other income	5	10	5	3	23	7	2	8	9	26
5	Income (loss) before provision for income taxes	33	56	77	73	239	19	70	89	87	265
Provision for income and other corporation taxes:											
6	Current	10	15	19	27	71	2	26	29	31	88
7	Deferred	4	8	14	6	32	3	5	4	5	17
8.1	Net income (loss) before extraordinary items	19	33	44	40	136	14	39	56	51	160
8.2	Extraordinary gains (losses)	-	-	-	-6	-6	-	-1	-	-7	-8
8.3	Income tax related thereto	-	-	-	3	3	-	1	-	3	4
8	Net income (loss) for period	19	33	44	37	133	14	39	56	47	156
10	Base profit	46	71	96	91	304	35	87	106	104	332
Capital expenditures:											
19.1	Land	-	4	-	1	5	1	1	-	-	2
19.2	Depreciable assets	33	69	32	42	176	29	30	37	28	124
19.3	Depletable assets	-	11	2	-	13	-	1	1	2	4
19	Total capital expenditures	33	84	34	43	194	30	32	38	30	130
Selected items, seasonally adjusted:											
13	Sales of goods and services	738	753	869	881	3,241	846	894	916	920	3,576
14	Operating income (loss)	61	40	53	62	216	49	62	60	68	239
15	Income (loss) before provision for income taxes	65	51	58	65	239	55	65	68	77	265
16	Net income (loss) for period	35	31	33	34	133	32	37	44	43	156
17	Base profit	79	66	76	83	304	73	82	84	93	332

TABLEAU 37. Brasseries

État des revenus et dépenses

Société dont l'actif est de \$10 millions ou plus

1983					1984					CANSIM 004812	Série	
I	II	III	IV	Annuel	I	II	III	IV	Annuel			
millions de dollars												
803	975	994	986	3,758	860						Ventes de biens et de services	1
											Frais d'exploitation:	
17	20	20	23	80	18						Amortissement des bâtiments et du matériel	2.2
-	-	1	1	2	1						Provision pour épuisement	2.3
1	-	-	-	1	-						Amortissement d'actif transitoire et d'immobilisations incorporelles	2.4
2	1	1	2	6	1						Intérêt versé:	
13	12	12	13	50	13						Dette à court terme	2.6
											Dette à long terme	2.7
749	864	853	869	3,335	817						Matières premières, main d'oeuvre et autres frais	2.11
782	897	887	908	3,474	850						Total, frais d'exploitation	2
21	78	107	78	284	10						Revenus (pertes) d'exploitation	3
											Autres revenus:	
2	2	2	2	8	2						Dividendes reçus de:	
-	-	-	-	-	-						Sociétés canadiennes	4.1
											Sociétés étrangères	4.2
3	3	6	2	14	6						Intérêt reçu	4.3
-	-	-	-	-	-						Gains (pertes) non réalisés sur la conversion des comptes exprimés en devises étrangères	4.4
2	1	-	2	5	3						Gains (pertes) sur réalisation d'actif	4.5
5	2	4	8	19	9						Tous les autres revenus	4.6
12	8	12	14	46	20						Total, autres revenus	4
33	86	119	92	330	30						Bénéfice net (perte nette) avant impôts sur le revenu	5
											Impôts sur le revenu des sociétés:	
25	22	43	33	123	7						Exigibles	6
-5	9	2	3	9	4						Différés	7
13	55	74	56	198	19						Bénéfice net (perte nette) avant pertes et profits exceptionnels	8.1
-6	-	-	-	-6	-30						Pertes et profits exceptionnels	8.2
5	-	-	-	5	13						Impôts sur le revenu applicable	8.3
12	55	74	56	197	2						Bénéfice net (perte nette) pour la période observée	8
47	103	138	112	400	44						Bénéfices de base	10
											Dépenses en immobilisations:	
2	-	10	1	13	4						Terrains	19.1
25	36	25	56	142	71						Actif amortissable	19.2
-	3	2	1	6	2						Actif épuisable	19.3
27	39	37	58	161	77						Total, dépenses en immobilisations	19
											Certains postes corrigés des variations saisonnières:	
907	956	932	963	3,758	968						Ventes de biens et de services	13
62	71	85	66	284	52						Revenus (pertes) d'exploitation	14
72	80	97	81	330	70						Bénéfice net (perte nette) avant impôts sur le revenu	15
32	53	61	51	197	23						Bénéfice net (perte nette) pour la période observée	16
88	97	115	100	400	86						Bénéfices de base	17

TABLE 38. Brewing Industry

Statement of Income

Estimate for entire universe of corporations

Series	CANSIM 004813	1981					1982				
		I	II	III	IV	Annual	I	II	III	IV	Annual
millions of dollars											
1	Sales of goods and services	659	772	928	902	3,261	756	916	981	947	3,600
	Operation expenses:										
2.2	Depreciation of buildings and equipment	12	16	18	18	64	17	18	20	18	73
2.3	Depletion	-	-	-	-	-	-	-	2	-	2
2.4	Amortization of deferred charges and intangible assets	1	1	1	1	4	1	-	1	1	3
	Interest on:										
2.6	Short-term loans	3	7	7	5	22	3	4	1	3	11
2.7	Long-term debt	12	11	14	14	51	13	13	14	12	52
2.11	Materials, labour and other expenses	603	691	816	794	2,904	710	813	862	835	3,220
2	Total operating expenses	631	726	856	832	3,045	744	848	900	869	3,361
3	Operating income (loss)	28	46	72	70	216	12	68	81	78	239
	Other income:										
	Dividends from:										
4.1	Canadian corporations	-	1	-	-	1	-	-	2	1	3
4.2	Foreign corporations	-	-	-	-	-	-	-	-	-	-
4.3	Interest	2	1	3	1	7	2	-1	1	5	7
4.4	Gains (losses) on the translation of foreign currency	-3	1	-1	-	-3	-1	-	1	1	1
4.5	Gains (losses) on sale of assets	3	-	1	1	5	3	1	3	-	7
4.6	All other income	3	7	2	1	13	3	2	1	2	8
4	Total other income	5	10	5	3	23	7	2	8	9	26
5	Income (loss) before provision for income taxes	33	56	77	73	239	19	70	89	87	265
	Provision for income and other corporation taxes:										
6	Current	10	15	19	27	71	2	26	29	31	88
7	Deferred	4	8	14	6	32	3	5	4	5	17
8.1	Net income (loss) before extraordinary items	19	33	44	40	136	14	39	56	51	160
8.2	Extraordinary gains (losses)	-	-	-	-6	-6	-	-1	-	-7	-8
8.3	Income tax related thereto	-	-	-	3	3	-	1	-	3	4
8	Net income (loss) for period	19	33	44	37	133	14	39	56	47	156
10	Base profit	46	71	96	91	304	35	87	106	104	332
	Selected items, seasonally adjusted:										
13	Sales of goods and services	741	760	874	886	3,261	851	901	922	926	3,600
14	Operating income (loss)	61	41	52	62	216	49	62	60	68	239
15	Income (loss) before provision for income taxes	65	51	58	65	239	55	65	68	77	265
16	Net income (loss) for period	35	31	33	34	133	32	37	44	43	156
17	Base profit	80	66	76	82	304	73	82	84	93	332

TABLEAU 38. Brasseries

État des revenus et dépenses

Estimation pour l'univers intégral des corporations

1983					1984					CANSIM 004813	Série	
I	II	III	IV	Annuel	I	II	III	IV	Annuel			
millions de dollars												
809	982	1,001	993	3,785	866						Ventes de biens et de services	1
Frais d'exploitation:												
17	20	20	23	80	18						Amortissement des bâtiments et du matériel	2.2
-	-	1	1	2	1						Provision pour épuisement	2.3
1	-	-	-	1	-						Amortissement d'actif transitoire et d'immobilisations incorporelles	2.4
Intérêt versé:												
2	1	1	2	6	1						Dette à court terme	2.6
13	12	12	13	50	13						Dette à long terme	2.7
755	871	860	876	3,362	823						Matières premières, main d'oeuvre et autres frais	2.11
788	904	894	915	3,501	856						Total, frais d'exploitation	2
21	78	107	78	284	10						Revenus (pertes) d'exploitation	3
Autres revenus:												
Dividendes reçus de:												
2	2	2	2	8	2						Sociétés canadiennes	4.1
-	-	-	-	-	-						Sociétés étrangères	4.2
3	3	6	2	14	6						Intérêt reçu	4.3
-	-	-	-	-	-						Gains (pertes) non réalisés sur la conversion des comptes exprimés en devises étrangères	4.4
2	1	-	2	5	3						Gains (pertes) sur réalisation d'actif	4.5
5	2	4	8	19	9						Tous les autres revenus	4.6
12	8	12	14	46	20						Total, autres revenus	4
33	86	119	92	330	30						Bénéfice net (perte nette) avant impôts sur le revenu	5
Impôts sur le revenu des sociétés:												
25	22	43	33	123	7						Exigibles	6
-5	9	2	3	9	4						Différés	7
13	55	74	56	198	19						Bénéfice net (perte nette) avant pertes et profits exceptionnels	8.1
-6	-	-	-	-6	-30						Pertes et profits exceptionnels	8.2
5	-	-	-	5	13						Impôts sur le revenu applicable	8.3
12	55	74	56	197	2						Bénéfice net (perte nette) pour la période observée	8
47	103	138	112	400	44						Bénéfices de base	10
Certains postes corrigés des variations saisonnières:												
914	963	938	970	3,785	975						Ventes de biens et de services	13
62	71	85	66	284	52						Revenus (pertes) d'exploitation	14
72	80	97	81	330	70						Bénéfice net (perte nette) avant impôts sur le revenu	15
32	53	61	51	197	23						Bénéfice net (perte nette) pour la période observée	16
88	97	115	100	400	87						Bénéfices de base	17

TABLE 39. Distilleries Industries

Balance Sheet

Companies having \$10 million or more of total assets

Series	CANSIM 004814	1981				1982			
		I	II	III	IV	I	II	III	IV
millions of dollars									
Assets:									
1.1.1	Cash on hand and demand deposits	31	26	34	35	37	39	13	20
1.1.2	Short-term loans and advances to affiliated companies	10	8	8	-	-	-	-	-
1.1.3	Temporary investments	7	4	2	14	21	18	5	9
1.1.4	Accounts receivable	120	134	149	199	138	188	170	204
1.1.5	Inventories	604	625	633	614	636	657	652	641
1.1.6	Other current assets	18	16	12	12	13	11	9	10
1.1	Total current assets	790	813	838	874	845	913	849	884
1.2	Long-term intercorporate investments in affiliated companies	824	907	968	963	966	1,002	1,042	1,158
1.3	Long-term investments	65	39	41	41	42	28	68	66
1.4	Fixed assets (net)	211	212	236	233	280	282	284	284
1.5	Other assets	11	11	10	10	10	8	8	11
1	Total assets	1,901	1,982	2,093	2,121	2,143	2,233	2,251	2,403
2	Accumulated allowance for depreciation and depletion	247	251	255	259	263	267	272	276
Liabilities:									
Short-term loans:									
3.1.1.1	Bank loans	60	56	45	48	89	93	40	45
3.1.1.2	From affiliated companies, directors and shareholders	21	55	18	-	13	-	-	1
3.1.1.3	All other short-term loans and notes	313	356	114	154	164	208	263	261
3.1.1.4	Accounts payable	120	103	124	127	104	147	132	132
3.1.1.5	Portion of long-term debt payable within one year	1	1	1	4	1	75	79	76
3.1.1.6	Other current liabilities	1	3	17	2	4	4	4	3
3.1.1	Total current liabilities	516	574	319	335	375	527	518	518
Long-term debt:									
3.1.2	Bonds, debentures and serial notes	75	54	315	186	182	183	182	303
3.1.3	Mortgages and agreements of sale	3	2	2	1	1	1	1	2
3.1.4	Loans from affiliated companies	62	61	101	211	179	193	189	189
3.1.5	Loans from chartered banks	5	4	5	5	361	360	394	393
3.1.6	Other long-term debt	16	11	13	12	13	15	64	63
3.1.7	Less: Portion of long-term debt payable within one year	-1	-1	-1	-4	-1	-75	-79	-76
Other liabilities:									
3.1.8	Deferred income taxes	46	47	46	45	46	44	42	42
3.1.9	All other liabilities	-	-	-	-	-	-	-	-
3.1	Total liabilities	722	752	800	791	1,156	1,248	1,311	1,434
Shareholders' equity:									
3.2.1	Share capital	119	119	119	119	117	117	117	115
3.2.1.1	Preferred shares	-	-	-	-	59	59	59	57
3.2.1.2	Common shares	-	-	-	-	58	58	58	58
3.2.2	Contributed surplus	148	148	148	148	148	148	148	148
Retained earnings (deficit) and reserves:									
3.2.3.1	Balance at beginning of period	933	911	962	1,004	1,041	700	698	653
3.2.3.2	Prior period adjustments	2	1	-	-18	-3	1	-15	3
3.2.3.3	Net income (loss) for the period	21	23	26	53	46	46	6	47
3.2.3.4	Corporations employing the equity method	-	-	-	-	-	-	-	-
3.2.3.5	Cash dividends declared	-47	-16	-32	-18	-34	-49	-35	-18
3.2.3.6	Transfers to/from contributed surplus and share capital (including stock dividends)	-	-	-	-	-	-	-1	-
3.2.3.7	Other adjustments	2	43	48	20	-350	-	-	-
3.2.3	Balance at end of period	911	962	1,004	1,041	700	698	653	685
3.2.4	Excess of appraisal value of fixed assets over (depreciated) cost	1	1	22	22	22	22	22	21
3.2	Total shareholders' equity	1,179	1,230	1,293	1,330	987	985	940	969
3	Total liabilities and shareholders' equity	1,901	1,982	2,093	2,121	2,143	2,233	2,251	2,403

TABLEAU 39. Distilleries

Bilan

Société dont l'actif total est de \$10 millions ou plus

1983				1984				CANSIM 004814	Série
I	II	III	IV	I	II	III	IV		
millions de dollars									
18	19	21	19	19				Actif:	
-	-	14	14	1				Encaisse et dépôts à demande 1.1.1	
7	5	11	11	27				Prêts et avances à court terme aux sociétés affiliées 1.1.2	
142	150	162	193	136				Placements temporaires 1.1.3	
624	628	620	608	634				Débiteurs 1.1.4	
10	13	9	9	7				Stocks 1.1.5	
								Autres disponibilités 1.1.6	
801	815	837	854	824				Total des disponibilités 1.1	
1,309	1,314	1,407	1,357	1,340				Placements à long terme dans les sociétés apparentées 1.2	
61	61	65	65	63				Placements à long terme 1.3	
312	312	312	311	309				Immobilisations (nettes) 1.4	
11	14	52	50	50				Tous les autres éléments d'actif 1.5	
2,494	2,516	2,673	2,637	2,586				Total de l'actif 1	
298	292	298	302	306				Provision accumulée pour amortissement et épuisement 2	
								Passif:	
34	37	19	26	29				Emprunts à court terme:	
9	8	28	61	66				Emprunts bancaires 3.1.1.1	
216	250	229	137	136				Auprès de sociétés affiliées, directeurs et actionnaires 3.1.1.2	
								Tous les autres emprunts à court terme 3.1.1.3	
72	82	98	103	112				Créanciers 3.1.1.4	
95	94	95	131	131				Partie de la dette à long terme exigible en moins d'un an 3.1.1.5	
3	3	3	3	3				Autres exigibilités 3.1.1.6	
429	474	472	461	477				Total des exigibilités 3.1.1	
225	224	376	375	433				Dettes à long terme:	
2	2	2	2	2				Obligations garanties ou non et obligations remboursables par série 3.1.2	
213	254	254	263	263				Hypothèques et contrats de vente 3.1.3	
387	387	382	382	292				Emprunts de sociétés affiliées 3.1.4	
77	39	41	39	38				Emprunts auprès de banques à charte 3.1.5	
-95	-94	-95	-131	-131				Autres dettes à long terme 3.1.6	
								Moins: Partie de la dette à long terme exigible en moins d'un an 3.1.7	
49	49	45	47	50				Autres éléments de passif:	
-	-	-	-	-				Impôts sur le revenu différés 3.1.8	
								Tous les autres éléments de passif 3.1.9	
1,287	1,335	1,477	1,438	1,424				Total du passif 3.1	
								Avoir des actionnaires:	
363	353	393	393	393				Capital-actions 3.2.1	
305	305	58	58	58				Actions privilégiées 3.2.1.1	
58	48	335	335	335				Actions ordinaires 3.2.1.2	
149	144	144	144	144				Surplus d'apport 3.2.2	
685	674	663	638	641				Bénéfices non répartis (déficit) et les réserves:	
-	-	-	-1	-				Solde au début de l'exercice 3.2.3.1	
23	19	29	42	-5				Redressements de périodes antérieures 3.2.3.2	
-	-	-	-	-				Bénéfice net (perte nette) pour la période observée 3.2.3.3	
-35	-20	-54	-38	-38				Corporations utilisant la méthode comptabilisation 3.2.3.4	
-1	-	-	-	-				Dividendes déclarés en espèces 3.2.3.5	
								Virements au surplus d'apport et capital-actions (y compris les dividendes en actions) 3.2.3.6	
2	-10	-	-	6				Autres redressements 3.2.3.7	
674	663	638	641	604				Solde à la fin de l'exercice 3.2.3	
21	21	21	21	21				Excédent de la valeur estimative des immobilisations sur leur coût (ou sur leur valeur amortie) 3.2.4	
1,207	1,181	1,196	1,199	1,162				Total de l'avoir des actionnaires 3.2	
2,494	2,516	2,673	2,637	2,586				Total du passif et de l'avoir des actionnaires 3	

TABLE 40. Distilling Industries

Statement of Income

Companies having \$10 million or more of total assets

Series	CANSIM 004815	1981					1982				
		I	II	III	IV	Annual	I	II	III	IV	Annual
millions of dollars											
1	Sales of goods and services	170	182	201	288	841	201	186	213	293	893
	Operation expenses:										
2.2	Depreciation of buildings and equipment	3	3	5	5	16	4	5	5	4	18
2.3	Depletion	-	-	-	-	-	-	-	-	-	-
2.4	Amortization of deferred charges and intangible assets	-	-	-	-	-	-	-	-	-	-
	Interest on:										
2.6	Short-term loans	8	11	15	11	45	12	13	16	11	52
2.7	Long-term debt	10	12	12	11	45	22	24	28	28	102
2.11	Materials, labour and other expenses	128	133	159	183	603	159	146	188	193	686
2	Total operating expenses	149	159	191	210	709	197	188	237	236	858
3	Operating income (loss)	21	23	10	78	132	4	-2	-24	57	35
	Other income:										
	Dividends from:										
4.1	Canadian corporations	1	1	1	1	4	1	1	1	2	5
4.2	Foreign corporations	3	4	15	1	23	33	27	15	8	83
4.3	Interest	4	5	6	5	20	7	6	7	5	25
4.4	Gains (losses) on the translation of foreign currency	-	-	1	-	1	-	1	-	-2	-1
4.5	Gains (losses) on sale of assets	1	3	-	-	4	1	-	6	-1	6
4.6	All other income	4	4	7	6	21	9	6	7	6	28
4	Total other income	13	17	30	13	73	51	41	36	18	146
5	Income (loss) before provision for income taxes	34	40	40	91	205	55	39	12	75	181
	Provision for income and other corporation taxes:										
6	Current	13	17	15	38	83	9	6	8	27	50
7	Deferred	-	-	-1	-	-1	-	-	-2	1	-1
8.1	Net income (loss) before extraordinary items	21	23	26	53	123	46	33	6	47	132
8.2	Extraordinary gains (losses)	-	-	-	-	-	-	13	-	-	13
8.3	Income tax related thereto	-	-	-	-	-	-	-	-	-	-
8	Net income (loss) for period	21	23	26	53	123	46	46	6	47	145
10	Base profit	35	39	43	95	212	57	42	10	80	189
	Capital expenditures:										
19.1	Land	-	-	-	-	-	-	-	-	-	-
19.2	Depreciable assets	4	5	8	5	22	6	5	7	6	24
19.3	Depletable assets	-	-	-	-	-	-	-	-	-	-
19	Total capital expenditures	4	5	8	5	22	6	5	7	6	24
	Selected items, seasonally adjusted:										
13	Sales of goods and services	194	209	215	223	841	226	215	225	227	893
14	Operating income (loss)	34	34	28	36	132	18	8	-6	15	35
15	Income (loss) before provision for income taxes	48	49	54	54	205	69	49	25	38	181
16	Net income (loss) for period	32	25	31	35	123	56	49	12	28	145
17	Base profit	51	48	53	60	212	74	51	20	44	189

TABLEAU 40. Distilleries

État des revenus et dépenses

Société dont l'actif est de \$10 millions ou plus

1983					1984					CANSIM 004815	Série	
I	II	III	IV	Annuel	I	II	III	IV	Annuel			
millions de dollars												
181	191	221	279	872	191						Ventes de biens et de services	1
											Frais d'exploitation:	
5	5	6	5	21	5						Amortissement des bâtiments et du matériel	2.2
-	-	-	-	-	-						Provision pour épuisement	2.3
-	-	1	1	2	-						Amortissement d'actif transitoire et d'immobilisations incorporelles	2.4
9	7	9	7	32	6						Intérêt versé:	
27	25	26	27	105	27						Dette à court terme	2.6
											Dette à long terme	2.7
160	143	163	192	658	167						Matières premières, main d'oeuvre et autres frais	2.11
201	180	205	232	818	205						Total, frais d'exploitation	2
-20	11	16	47	54	-14						Revenus (pertes) d'exploitation	3
											Autres revenus:	
14	-	1	2	17	1						Dividendes reçus de:	
4	2	14	7	27	4						Sociétés canadiennes	4.1
											Sociétés étrangères	4.2
7	3	3	3	16	7						Intérêt reçu	4.3
-	-	-	-	-	-						Gains (pertes) non réalisés sur la conversion des comptes exprimés en devises étrangères	4.4
3	2	-1	-	4	-						Gains (pertes) sur réalisation d'actif	4.5
5	5	5	6	21	3						Tous les autres revenus	4.6
33	12	22	18	85	15						Total, autres revenus	4
13	23	38	65	139	1						Bénéfice net (perte nette) avant impôts sur le revenu	5
											Impôts sur le revenu des sociétés:	
-16	4	9	22	19	2						Exigibles	6
6	-	-	1	7	4						Différés	7
23	19	29	42	113	-5						Bénéfice net (perte nette) avant pertes et profits exceptionnels	8.1
-	-	-	-	-	-						Pertes et profits exceptionnels	8.2
-	-	-	-	-	-						Impôts sur le revenu applicable	8.3
23	19	29	42	113	-5						Bénéfice net (perte nette) pour la période observée	8
1	26	45	69	141	5						Bénéfices de base	10
											Dépenses en immobilisations:	
-	-	1	-	1	-						Terrains	19.1
3	5	7	3	16	2						Actif amortissable	19.2
-	-	-	-	-	-						Actif épuisable	19.3
3	5	8	3	19	2						Total, dépenses en immobilisations	19
207	220	232	213	872	216						Certains postes corrigés des variations saisonnières:	
-4	20	34	4	54	2						Ventes de biens et de services	13
27	33	52	27	139	15						Revenus (pertes) d'exploitation	14
33	22	35	23	113	5						Bénéfice net (perte nette) avant impôts sur le revenu	15
18	35	55	33	141	22						Bénéfice net (perte nette) pour la période observée	16
											Bénéfices de base	17

TABLE 41. Distilling Industries

Statement of Income

Estimate for entire universe of corporations

Series	CANSIM 004816	1981					1982				
		I	II	III	IV	Annual	I	II	III	IV	Annual
millions of dollars											
1	Sales of goods and services	185	192	208	295	880	208	193	220	299	920
	Operation expenses:										
2.2	Depreciation of buildings and equipment	3	4	5	5	17	4	5	5	5	19
2.3	Depletion	-	-	-	-	-	-	-	-	-	-
2.4	Amortization of deferred charges and intangible assets	-	-	-	-	-	-	-	-	-	-
	Interest on:										
2.6	Short-term loans	8	11	16	12	47	12	14	17	11	54
2.7	Long-term debt	10	12	12	11	45	22	24	28	28	102
2.11	Materials, labour and other expenses	142	142	164	189	637	165	152	194	198	709
2	Total operating expenses	163	169	197	217	746	203	195	244	242	884
3	Operating income (loss)	22	23	11	78	134	5	-2	-24	57	36
	Other income:										
	Dividends from:										
4.1	Canadian corporations	1	1	1	1	4	1	1	1	2	5
4.2	Foreign corporations	3	4	15	1	23	33	27	15	8	83
4.3	Interest	4	5	6	5	20	7	6	7	5	25
4.4	Gains (losses) on the translation of foreign currency	-	-	1	-	1	-	1	-	-2	-1
4.5	Gains (losses) on sale of assets	1	3	-	-	4	1	-	6	-1	6
4.6	All other income	4	5	7	6	22	9	6	7	6	28
4	Total other income	13	18	30	13	74	51	41	36	18	146
5	Income (loss) before provision for income taxes	35	41	41	91	208	56	39	12	75	182
	Provision for income and other corporation taxes:										
6	Current	13	18	15	38	84	9	6	8	27	50
7	Deferred	-	-	-1	-	-1	-	-	-2	1	-1
8.1	Net income (loss) before extraordinary items	22	23	27	53	125	47	33	6	47	133
8.2	Extraordinary gains (losses)	-	-	-	-	-	-	13	-	-	13
8.3	Income tax related thereto	-	-	-	-	-	-	-	-	-	-
8	Net income (loss) for period	22	23	27	53	125	47	46	6	47	146
10	Base profit	36	41	44	95	216	58	42	10	81	191
	Selected items, seasonally adjusted:										
13	Sales of goods and services	210	214	225	231	880	234	217	235	234	920
14	Operating income (loss)	34	34	29	37	134	18	9	-7	16	36
15	Income (loss) before provision for income taxes	49	50	54	55	208	70	49	25	38	182
16	Net income (loss) for period	29	27	35	34	125	53	51	14	28	146
17	Base profit	52	49	55	60	216	74	50	21	46	191

TABLEAU 41. Distilleries

État des revenus et dépenses

Estimation pour l'univers intégral des corporations

1983					1984					CANSIM 004816	Série	
I	II	III	IV	Annuel	I	II	III	IV	Annuel			
millions de dollars												
192	199	226	284	901	202						Ventes de biens et de services	1
Frais d'exploitation:												
6	5	6	5	22	6						Amortissement des bâtiments et du matériel	2.2
-	-	-	-	-	-						Provision pour épuisement	2.3
-	-	1	1	2	-						Amortissement d'actif transitoire et d'immobilisations incorporelles	2.4
Intérêt versé:												
10	8	10	8	36	7						Dette à court terme	2.6
27	25	26	27	105	27						Dette à long terme	2.7
168	150	167	196	681	175						Matières premières, main d'oeuvre et autres frais	2.11
211	188	210	237	846	215						Total, frais d'exploitation	2
-19	11	16	47	55	-13						Revenus (pertes) d'exploitation	3
Autres revenus:												
14	-	1	2	17	1						Dividendes reçus de:	
4	2	14	7	27	4						Sociétés canadiennes	4.1
											Sociétés étrangères	4.2
7	3	3	3	16	7						Intérêt reçu	4.3
-	-	-	-	-	-						Gains (pertes) non réalisés sur la conversion des comptes exprimés en devises étrangères	4.4
3	2	-1	-	4	-						Gains (pertes) sur réalisation d'actif	4.5
5	6	6	6	23	3						Tous les autres revenus	4.6
33	13	23	18	87	15						Total, autres revenus	4
14	24	39	65	142	2						Bénéfice net (perte nette) avant impôts sur le revenu	5
Impôts sur le revenu des sociétés:												
-16	4	9	22	19	2						Exigibles	6
6	-	-	1	7	4						Différés	7
24	20	30	42	116	-4						Bénéfice net (perte nette) avant pertes et profits exceptionnels	8.1
-	-	-	-	-	-						Pertes et profits exceptionnels	8.2
-	-	-	-	-	-						Impôts sur le revenu applicable	8.3
24	20	30	42	116	-4						Bénéfice net (perte nette) pour la période observée	8
3	27	46	69	145	7						Bénéfices de base	10
Certains postes corrigés des variations saisonnières:												
219	224	240	218	901	229						Ventes de biens et de services	13
-4	21	33	5	55	2						Revenus (pertes) d'exploitation	14
28	34	52	28	142	15						Bénéfice net (perte nette) avant impôts sur le revenu	15
29	25	39	23	116	-						Bénéfice net (perte nette) pour la période observée	16
19	36	56	34	145	23						Bénéfices de base	17

TABLE 42. Tobacco Products Industries

Balance Sheet

Companies having \$10 million or more of total assets

Series	CANSIM 004817	1981				1982			
		I	II	III	IV	I	II	III	IV
		millions of dollars							
	Assets:								
1.1.1	Cash on hand and demand deposits	1	6	26	1	2	6	17	3
1.1.2	Short-term loans and advances to affiliated companies	67	84	76	59	17	86	112	84
1.1.3	Temporary investments	2	2	-	-	-	-	-	-
1.1.4	Accounts receivable	118	112	121	229	108	103	119	253
1.1.5	Inventories	601	567	463	596	719	647	571	726
1.1.6	Other current assets	8	9	10	4	15	9	13	8
1.1	Total current assets	797	780	696	889	861	851	832	1,074
1.2	Long-term intercorporate investments in affiliated companies	334	352	372	377	455	379	381	385
1.3	Long-term investments	2	1	1	1	22	27	28	27
1.4	Fixed assets (net)	151	153	159	166	169	180	188	196
1.5	Other assets	7	8	8	8	7	8	9	10
1	Total assets	1,291	1,294	1,236	1,441	1,514	1,445	1,438	1,692
2	Accumulated allowance for depreciation and depletion	157	160	163	166	168	172	176	178
	Liabilities:								
	Short-term loans:								
3.1.1.1	Bank loans	99	67	40	100	64	61	53	83
3.1.1.2	From affiliated companies, directors and shareholders	-	-	15	16	-	-	-	-
3.1.1.3	All other short-term loans and notes	56	80	6	90	106	47	-	46
3.1.1.4	Accounts payable	148	145	151	179	183	146	153	185
3.1.1.5	Portion of long-term debt payable within one year	-	-	-	-	-	-	-	-
3.1.1.6	Other current liabilities	31	20	21	20	13	16	15	16
3.1.1	Total current liabilities	334	312	233	405	366	270	221	330
3.1.2	Long-term debt:								
	Bonds, debentures and serial notes	65	63	62	61	59	66	64	64
3.1.3	Mortgages and agreements of sale	-	-	-	-	-	-	-	-
3.1.4	Loans from affiliated companies	18	18	18	16	94	96	99	99
3.1.5	Loans from chartered banks	-	-	-	-	-	-	-	-
3.1.6	Other long-term debt	1	1	1	1	1	1	1	1
3.1.7	Less: Portion of long-term debt payable within one year	-	-	-	-	-	-	-	-
	Other liabilities:								
3.1.8	Deferred income taxes	37	37	37	37	47	47	48	49
3.1.9	All other liabilities	-	9	9	9	-	-	-	-
3.1	Total liabilities	455	440	360	529	567	480	433	543
	Shareholders' equity:								
3.2.1	Share capital	261	261	261	261	260	260	261	374
3.2.1.1	Preferred shares	138	138	138	137
3.2.1.2	Common shares	122	122	123	237
3.2.2	Contributed surplus	1	1	2	2	2	2	-	6
	Retained earnings (deficit) and reserves:								
3.2.3.1	Balance at beginning of period	547	574	592	613	649	685	703	744
3.2.3.2	Prior period adjustments	6	-	1	-	-	-8	3	-
3.2.3.3	Net income (loss) for the period	30	28	29	45	37	36	47	43
3.2.3.4	Corporations employing the equity method	1	2	3	3	1	3	4	-1
3.2.3.5	Cash dividends declared	-10	-12	-12	-12	-14	-14	-13	-17
3.2.3.6	Transfers to/from contributed surplus and share capital (including stock dividends)	-	-	-	-	-	-	-	-
3.2.3.7	Other adjustments	-	-	-	-	12	1	-	-
3.2.3	Balance at end of period	574	592	613	649	685	703	744	769
3.2.4	Excess of appraisal value of fixed assets over (depreciated) cost	-	-	-	-	-	-	-	-
3.2	Total shareholders' equity	836	854	876	912	947	965	1,005	1,149
3	Total liabilities and shareholders' equity	1,291	1,294	1,236	1,441	1,514	1,445	1,438	1,692

TABEAU 42. Tabac

Bilan

Société dont l'actif total est de \$10 millions ou plus

1983				1984				CANSIM 004817	Série
I	II	III	IV	I	II	III	IV		
millions de dollars									
3	1	15	-	-				Actif:	
72	80	80	57	42				Encaisse et dépôts à demande	1.1.1
-	92	264	243	131				Prêts et avances à court terme aux sociétés affiliées	1.1.2
219	173	102	237	200				Placements temporaires	1.1.3
789	727	586	718	852				Débiteurs	1.1.4
12	4	9	5	14				Stocks	1.1.5
								Autres disponibilités	1.1.6
1,095	1,077	1,056	1,260	1,239				Total des disponibilités	1.1
388	411	417	395	588				Placements à long terme dans les sociétés apparentées	1.2
27	18	17	15	17				Placements à long terme	1.3
204	213	219	218	220				Immobilisations (nettes)	1.4
8	8	8	8	7				Tous les autres éléments d'actif	1.5
1,722	1,727	1,717	1,896	2,071				Total de l'actif	1
180	184	187	189	191				Provision accumulée pour amortissement et épuisement	2
								Passif:	
66	69	67	96	192				Emprunts à court terme:	
-	-	-	-	16				Emprunts bancaires	3.1.1.1
47	32	10	25	48				Auprès de sociétés affiliées, directeurs et actionnaires	3.1.1.2
								Tous les autres emprunts à court terme	3.1.1.3
188	169	167	197	224				Créanciers	3.1.1.4
-	-	-	-	1				Partie de la dette à long terme exigible en moins d'un an	3.1.1.5
30	37	26	26	23				Autres exigibilités	3.1.1.6
331	307	270	344	504				Total des exigibilités	3.1.1
65	60	59	59	61				Dettes à long terme:	
-	-	-	-	1				Obligations garanties ou non et obligations remboursables par série	3.1.2
92	94	81	81	74				Hypothèques et contrats de vente	3.1.3
-	-	-	-	-				Emprunts de sociétés affiliées	3.1.4
9	10	10	2	-1				Emprunts auprès de banques à charte	3.1.5
-	-	-	-	-1				Autres dettes à long terme	3.1.6
								Moins: Partie de la dette à long terme exigible en moins d'un an	3.1.7
48	48	47	52	52				Autres éléments de passif:	
1	1	1	1	1				Impôts sur le revenu différés	3.1.8
								Tous les autres éléments de passif	3.1.9
546	520	468	539	691				Total du passif	3.1
								Avoir des actionnaires:	
374	374	375	378	378				Capital-actions	3.2.1
137	137	137	137	137				Actions privilégiées	3.2.1.1
237	237	238	241	241				Actions ordinaires	3.2.1.2
-	-	-	-	-				Surplus d'apport	3.2.2
769	802	833	874	979				Bénéfices non répartis (déficit) et les réserves:	
-	-	-	5	-2				Solde au début de l'exercice	3.2.3.1
35	44	48	113	36				Redressements de périodes antérieures	3.2.3.2
-1	-1	9	4	2				Bénéfice net (perte nette) pour la période observée	3.2.3.3
-11	-19	-16	-15	-16				Corporations utilisant la méthode comptabilisation	3.2.3.4
-	-	-	-4	-				Dividendes déclarés en espèces	3.2.3.5
								Virements au surplus d'apport et capital-actions (y compris les dividendes en actions)	3.2.3.6
10	7	-	2	3				Autres redressements	3.2.3.7
802	833	874	979	1,002				Solde à la fin de l'exercice	3.2.3
-	-	-	-	-				Excédent de la valeur estimative des immobilisations sur leur coût (ou sur leur valeur amortie)	3.2.4
1,176	1,207	1,249	1,357	1,380				Total de l'avoir des actionnaires	3.2
1,722	1,727	1,717	1,896	2,071				Total du passif et de l'avoir des actionnaires	3

TABLE 43. Tobacco Products Industries

Statement of Income

Companies having \$10 million or more of total assets

Series	CANSIM 004818	1981					1982				
		I	II	III	IV	Annual	I	II	III	IV	Annual
		millions of dollars									
1	Sales of goods and services	291	285	316	362	1,254	319	338	352	374	1,383
	Operation expenses:										
2.2	Depreciation of buildings and equipment	4	4	4	4	16	4	5	5	5	19
2.3	Depletion	-	-	-	-	-	-	-	-	-	-
2.4	Amortization of deferred charges and intangible assets	-	-	-	-	-	-	-	-	-	-
	Interest on:										
2.6	Short-term loans	6	5	3	3	17	5	5	1	2	13
2.7	Long-term debt	3	3	2	2	10	5	5	5	4	19
2.11	Materials, labour and other expenses	241	232	256	294	1,023	260	270	275	300	1,105
2	Total operating expenses	254	244	265	303	1,066	274	285	286	311	1,156
3	Operating income (loss)	37	41	51	59	188	45	53	66	63	227
	Other income:										
	Dividends from:										
4.1	Canadian corporations	-	-	-	-	-	-	1	1	1	3
4.2	Foreign corporations	-	-	-	-	-	-	-	-	-	-
4.3	Interest	5	6	8	7	26	6	3	8	2	19
4.4	Gains (losses) on the translation of foreign currency	-	-	-	-	-	-	-	-	-1	-1
4.5	Gains (losses) on sale of assets	-	-	-	-	-	-	-	-	-1	-1
4.6	All other income	4	1	-	5	10	4	-	-1	4	7
4	Total other income	9	7	8	12	36	10	4	8	5	27
5	Income (loss) before provision for income taxes	46	48	59	71	224	55	57	74	68	254
	Provision for income and other corporation taxes:										
6	Current	10	19	22	27	78	7	21	26	24	78
7	Deferred	6	1	1	-	8	10	-	1	1	12
8.1	Net income (loss) before extraordinary items	30	28	36	44	138	38	36	47	43	164
8.2	Extraordinary gains (losses)	-	-	-7	1	-6	-1	-	-	-	-1
8.3	Income tax related thereto	-	-	-	-	-	-	-	-	-	-
8	Net income (loss) for period	30	28	29	45	132	37	36	47	43	163
10	Base profit	50	52	63	75	240	59	61	78	74	272
	Capital expenditures:										
19.1	Land	-	-	-	-	-	-	-	-	-	-
19.2	Depreciable assets	6	6	8	15	35	14	16	13	13	56
19.3	Depletable assets	-	-	-	-	-	-	-	-	-	-
19	Total capital expenditures	6	6	8	15	35	14	16	13	13	56
	Selected items, seasonally adjusted:										
13	Sales of goods and services	319	285	312	338	1,254	346	341	348	348	1,383
14	Operating income (loss)	45	43	48	52	188	54	55	62	56	227
15	Income (loss) before provision for income taxes	53	51	57	63	224	63	60	72	59	254
16	Net income (loss) for period	33	31	28	40	132	41	39	46	37	163
17	Base profit	57	55	62	66	240	68	64	76	64	272

TABEAU 43. Tabac

État des revenus et dépenses

Société dont l'actif est de \$10 millions ou plus

1983					1984					CANSIM 004818	Série	
I	II	III	IV	Annuel	I	II	III	IV	Annuel			
millions de dollars												
314	346	372	392	1,424	338						Ventes de biens et de services	1
											Frais d'exploitation:	
4	5	5	5	19	4						Amortissement des bâtiments et du matériel	2.2
-	-	-	-	-	-						Provision pour épuisement	2.3
-	-	-	-	-	-						Amortissement d'actif transitoire et d'immobilisations incorporelles	2.4
2	2	-	1	5	2						Intérêt versé:	
4	4	4	5	17	5						Dette à court terme	2.6
											Dette à long terme	2.7
264	275	295	309	1,143	284						Matières premières, main d'oeuvre et autres frais	2.11
274	286	304	320	1,184	295						Total, frais d'exploitation	2
40	60	68	72	240	43						Revenus (pertes) d'exploitation	3
											Autres revenus:	
1	-	-	2	3	2						Dividendes reçus de:	
-	-	-	-	-	-						Sociétés canadiennes	4.1
											Sociétés étrangères	4.2
6	7	7	8	28	7						Intérêt reçu	4.3
-	-	-	-1	-1	-						Gains (pertes) non réalisés sur la conversion des comptes exprimés en devises étrangères	4.4
-	-1	-	-	-1	-						Gains (pertes) sur réalisation d'actif	4.5
1	1	-1	4	5	3						Tous les autres revenus	4.6
8	7	6	13	34	12						Total, autres revenus	4
48	67	74	85	274	55						Bénéfice net (perte nette) avant impôts sur le revenu	5
											Impôts sur le revenu des sociétés:	
19	23	27	24	93	18						Exigibles	6
-1	-	-1	5	3	-						Différés	7
30	44	48	56	178	37						Bénéfice net (perte nette) avant pertes et profits exceptionnels	8.1
5	-	-	64	69	-1						Pertes et profits exceptionnels	8.2
-	-	-	-7	-7	-						Impôts sur le revenu applicable	8.3
35	44	48	113	240	36						Bénéfice net (perte nette) pour la période observée	8
51	73	79	89	292	57						Bénéfices de base	10
											Dépenses en immobilisations:	
-	-	-	-	-	-						Terrains	19.1
21	14	10	10	55	13						Actif amortissable	19.2
-	-	-	-	-	-						Actif épuisable	19.3
21	14	10	10	55	13						Total, dépenses en immobilisations	19
341	350	367	366	1,424	365						Certains postes corrigés des variations saisonnières:	
50	62	63	65	240	53						Ventes de biens et de services	13
57	70	71	76	274	65						Revenus (pertes) d'exploitation	14
40	47	46	107	240	41						Bénéfice net (perte nette) avant impôts sur le revenu	15
61	76	76	79	292	68						Bénéfice net (perte nette) pour la période observée	16
											Bénéfices de base	17

TABLE 44. Tobacco Products Industries

Statement of Income

Estimate for entire universe of corporation

Series	CANSIM 004819	1981					1982				
		I	II	III	IV	Annual	I	II	III	IV	Annual
millions of dollars											
1	Sales of goods and services	295	288	319	366	1,268	324	343	357	379	1,403
	Operation expenses:										
2.2	Depreciation of buildings and equipment	4	4	4	5	17	4	5	5	6	20
2.3	Depletion	-	-	-	-	-	-	-	-	-	-
2.4	Amortization of deferred charges and intangible assets	-	-	-	-	-	-	-	-	-	-
	Interest on:										
2.6	Short-term loans	6	5	3	3	17	5	5	1	2	13
2.7	Long-term debt	4	3	2	2	11	6	5	6	4	21
2.11	Materials, labour and other expenses	244	235	259	297	1,035	264	274	279	304	1,121
2	Total operating expenses	258	247	268	307	1,080	279	289	291	316	1,175
3	Operating income (loss)	37	41	51	59	188	45	54	66	63	228
	Other income:										
	Dividends from:										
4.1	Canadian corporations	-	-	-	-	-	-	1	1	1	3
4.2	Foreign corporations	-	-	-	-	-	-	-	-	-	-
4.3	Interest	5	6	8	7	26	6	3	8	2	19
4.4	Gains (losses) on the translation of foreign currency	-	-	-	-	-	-	-	-	-1	-1
4.5	Gains (losses) on sale of assets	-	-	-	-	-	-	-	-	-1	-1
4.6	All other income	4	1	-	5	10	4	-	-1	4	7
4	Total other income	9	7	8	12	36	10	4	8	5	27
5	Income (loss) before provision for income taxes	46	48	59	71	224	55	58	74	68	255
	Provision for income and other corporation taxes:										
6	Current	10	19	22	27	78	7	21	26	24	78
7	Deferred	6	1	1	-	8	10	-	1	1	12
8.1	Net income (loss) before extraordinary items	30	28	36	44	138	38	37	47	43	165
8.2	Extraordinary gains (losses)	-	-	-7	1	-6	-1	-	-	-	-1
8.3	Income tax related thereto	-	-	-	-	-	-	-	-	-	-
8	Net income (loss) for period	30	28	29	45	132	37	37	47	43	164
10	Base profit	50	52	63	76	241	59	62	78	75	274
	Selected items, seasonally adjusted:										
13	Sales of goods and services	321	290	317	340	1,268	350	347	354	352	1,403
14	Operating income (loss)	46	43	47	52	188	54	56	62	56	228
15	Income (loss) before provision for income taxes	53	51	57	63	224	63	61	72	59	255
16	Net income (loss) for period	33	31	28	40	132	41	40	46	37	164
17	Base profit	58	55	61	67	241	69	65	75	65	274

TABLEAU 44. Tabac

État des revenus et dépenses

Estimation pour l'univers intégral des corporations

1983					1984					CANSIM 004819	Série	
I	II	III	IV	Annuel	I	II	III	IV	Annuel			
millions de dollars												
319	350	377	397	1,443	343						Ventes de biens et de services	1
											Frais d'exploitation:	
4	5	5	6	20	5						Amortissement des bâtiments et du matériel	2.2
-	-	-	-	-	-						Provision pour épuisement	2.3
-	-	-	-	-	-						Amortissement d'actif transitoire et d'immobilisations incorporelles	2.4
2	2	-	1	5	2						Intérêt versé:	
4	4	4	5	17	5						Dettes à court terme	2.6
											Dettes à long terme	2.7
268	279	299	313	1,159	288						Matières premières, main d'oeuvre et autres frais	2.11
278	290	308	325	1,201	300						Total, frais d'exploitation	2
41	60	69	72	242	43						Revenus (pertes) d'exploitation	3
											Autres revenus:	
1	-	-	2	3	2						Dividendes reçus de:	
-	-	-	-	-	-						Sociétés canadiennes	4.1
											Sociétés étrangères	4.2
6	7	7	8	28	7						Intérêt reçu	4.3
-	-	-	-1	-1	-						Gains (pertes) non réalisés sur la conversion des comptes exprimés en devises étrangères	4.4
-	-1	-	-	-1	-						Gains (pertes) sur réalisation d'actif	4.5
1	1	-1	4	5	3						Tous les autres revenus	4.6
8	7	6	13	34	12						Total, autres revenus	4
49	67	75	85	276	55						Bénéfice net (perte nette) avant impôts sur le revenu	5
											Impôts sur le revenu des sociétés:	
19	23	27	24	93	18						Exigibles	6
-1	-	-1	5	3	-						Différés	7
31	44	49	56	180	37						Bénéfice net (perte nette) avant pertes et profits exceptionnels	8.1
5	-	-	64	69	-1						Pertes et profits exceptionnels	8.2
-	-	-	-7	-7	-						Impôts sur le revenu applicable	8.3
36	44	49	113	242	36						Bénéfice net (perte nette) pour la période observée	8
52	73	80	90	295	58						Bénéfices de base	10
											Certains postes corrigés des variations saisonnières:	
345	356	373	369	1,443	369						Ventes de biens et de services	13
51	62	64	65	242	54						Revenus (pertes) d'exploitation	14
58	70	72	76	276	65						Bénéfice net (perte nette) avant impôts sur le revenu	15
41	47	47	107	242	41						Bénéfice net (perte nette) pour la période observée	16
62	76	77	80	295	69						Bénéfices de base	17

TABLE 45. Rubber Industries

Balance Sheet

Companies having \$10 million or more of total assets

Series	CANSIM 004820	1981				1982			
		I	II	III	IV	I	II	III	IV
millions of dollars									
Assets:									
1.1.1	Cash on hand and demand deposits	20	31	30	21	24	13	33	36
1.1.2	Short-term loans and advances to affiliated companies	12	4	4	15	15	19	19	3
1.1.3	Temporary investments	2	2	6	4	6	9	15	11
1.1.4	Accounts receivable	409	430	440	385	421	431	409	385
1.1.5	Inventories	561	604	601	619	646	651	611	583
1.1.6	Other current assets	19	23	26	25	19	28	25	18
1.1	Total current assets	1,023	1,094	1,107	1,069	1,131	1,151	1,112	1,036
1.2	Long-term intercorporate investments in affiliated companies	7	7	7	8	6	27	22	18
1.3	Long-term investments	4	4	4	4	5	5	4	4
1.4	Fixed assets (net)	677	710	770	838	888	931	959	990
1.5	Other assets	11	12	12	10	10	11	12	11
1	Total assets	1,722	1,827	1,900	1,929	2,040	2,125	2,109	2,059
2	Accumulated allowance for depreciation and depletion	569	583	589	606	623	644	661	672
Liabilities:									
Short-term loans:									
3.1.1.1	Bank loans	121	192	274	292	341	353	331	254
3.1.1.2	From affiliated companies, directors and shareholders	2	13	15	2	20	1	2	2
3.1.1.3	All other short-term loans and notes	28	24	18	1	1	2	2	2
3.1.1.4	Accounts payable	323	365	343	314	334	327	304	298
3.1.1.5	Portion of long-term debt payable within one year	5	5	6	6	8	5	5	5
3.1.1.6	Other current liabilities	20	19	8	5	9	4	3	4
3.1.1	Total current liabilities	499	618	664	620	713	692	647	565
3.1.2	Long-term debt: Bonds, debentures and serial notes	78	77	73	72	71	68	63	63
3.1.3	Mortgages and agreements of sale	-	-	-	-	-	-	-	-
3.1.4	Loans from affiliated companies	56	6	7	8	10	8	8	8
3.1.5	Loans from chartered banks	98	87	94	94	95	85	86	59
3.1.6	Other long-term debt	15	16	16	41	44	71	82	149
3.1.7	Less: Portion of long-term debt payable within one year	-5	-5	-6	-6	-8	-5	-5	-5
3.1.8	Other liabilities: Deferred income taxes	84	92	101	110	111	114	120	123
3.1.9	All other liabilities	2	2	2	2	2	2	2	1
3.1	Total liabilities	827	893	951	941	1,038	1,035	1,003	963
Shareholders' equity:									
3.2.1	Share capital	313	314	313	332	338	374	374	357
3.2.1.1	Preferred shares	201	237	237	235
3.2.1.2	Common shares	137	137	137	122
3.2.2	Contributed surplus	4	5	5	7	4	24	24	23
Retained earnings (deficit) and reserves:									
3.2.3.1	Balance at beginning of period	555	578	615	631	649	660	692	708
3.2.3.2	Prior period adjustments	1	-	-	-	4	8	-2	-1
3.2.3.3	Net income (loss) for the period	32	42	21	24	9	23	21	16
3.2.3.4	Corporations employing the equity method	-	-	-	-	-	-	-	-
3.2.3.5	Cash dividends declared	-4	-5	-5	-4	-4	-5	-4	-4
3.2.3.6	Transfers to/from contributed surplus and share capital (including stock dividends)	-	-	-	-	-	-	-	-
3.2.3.7	Other adjustments	-6	-	-	-2	2	6	1	-3
3.2.3	Balance at end of period	578	615	631	649	660	692	708	716
3.2.4	Excess of appraisal value of fixed assets over (depreciated) cost	-	-	-	-	-	-	-	-
3.2	Total shareholders' equity	895	934	949	988	1,002	1,090	1,106	1,096
3	Total liabilities and shareholders' equity	1,722	1,827	1,900	1,929	2,040	2,125	2,109	2,059

TABLEAU 45. Caoutchouc

Bilan

Société dont l'actif total est de \$10 millions ou plus

1983				1984				CANSIM 004820	Série
I	II	III	IV	I	II	III	IV		
millions de dollars									
22	32	38	33	32				Actif:	
5	2	2	3	1				Encaisse et dépôts à demande	1.1.1
3	16	5	58	6				Prêts et avances à court terme aux sociétés affiliées	1.1.2
490	520	509	487	536				Placements temporaires	1.1.3
664	657	648	645	708				Débiteurs	1.1.4
20	24	24	26	26				Stocks	1.1.5
								Autres disponibilités	1.1.6
1,204	1,251	1,226	1,252	1,309				Total des disponibilités	1.1
21	21	20	21	23				Placements à long terme dans les sociétés apparentées	1.2
3	3	5	5	4				Placements à long terme	1.3
1,030	1,013	1,014	1,000	991				Immobilisations (nettes)	1.4
12	11	19	25	22				Tous les autres éléments d'actif	1.5
2,270	2,299	2,284	2,303	2,349				Total de l'actif	1
673	690	699	715	726				Provision accumulée pour amortissement et épuisement	2
								Passif:	
433	422	418	293	255				Emprunts à court terme:	
9	11	17	4	2				Emprunts bancaires	3.1.1.1
9	1	1	1	1				Auprès de sociétés affiliées, directeurs et actionnaires	3.1.1.2
								Tous les autres emprunts à court terme	3.1.1.3
381	405	394	451	452				Créanciers	3.1.1.4
5	5	5	3	2				Partie de la dette à long terme exigible en moins d'un an	3.1.1.5
8	8	7	12	11				Autres exigibilités	3.1.1.6
845	852	842	764	723				Total des exigibilités	3.1.1
53	52	49	46	49				Dettes à long terme:	
3	3	-	-	-				Obligations garanties ou non et obligations remboursables par série	3.1.2
8	11	12	89	80				Hypothèques et contrats de vente	3.1.3
49	53	42	86	135				Emprunts de sociétés affiliées	3.1.4
154	152	153	65	96				Emprunts auprès de banques à charte	3.1.5
-5	-5	-5	-3	-2				Autres dettes à long terme	3.1.6
								Moins: Partie de la dette à long terme exigible en moins d'un an	3.1.7
120	122	127	130	131				Autres éléments de passif:	
1	1	1	1	-				Impôts sur le revenu différés	3.1.8
								Tous les autres éléments de passif	3.1.9
1,228	1,241	1,221	1,178	1,212				Total du passif	3.1
								Avoir des actionnaires:	
358	357	357	407	398				Capital-actions	3.2.1
222	222	222	272	272				Actions privilégiées	3.2.1.1
136	135	135	135	126				Actions ordinaires	3.2.1.2
24	24	24	24	24				Surplus d'apport	3.2.2
716	660	677	682	694				Bénéfices non répartis (déficit) et les réserves:	
-	-	-	-	-				Solde au début de l'exercice	3.2.3.1
13	22	10	18	23				Redressements de périodes antérieures	3.2.3.2
-	-	-	-	-				Bénéfice net (perte nette) pour la période observée	3.2.3.3
-5	-4	-5	-7	-6				Corporations utilisant la méthode comptabilisation	3.2.3.4
-	-	-	-	-				Dividendes déclarés en espèces	3.2.3.5
-	-	-	-	-				Virements au surplus d'apport et capital-actions (y compris les dividendes en actions)	3.2.3.6
-64	-1	-	1	4				Autres redressements	3.2.3.7
660	677	682	694	715				Solde à la fin de l'exercice	3.2.3
-	-	-	-	-				Excédent de la valeur estimative des immobilisations sur leur coût (ou sur leur valeur amortie)	3.2.4
1,042	1,058	1,063	1,125	1,137				Total de l'avoir des actionnaires	3.2
2,270	2,299	2,284	2,303	2,349				Total du passif et de l'avoir des actionnaires	3

TABLE 46. Rubber Industries

Statement of Income

Companies having \$10 million or more of total assets

Series	CANSIM 004821	1981					1982				
		I	II	III	IV	Annual	I	II	III	IV	Annual
millions of dollars											
1	Sales of goods and services	651	710	653	659	2,673	607	677	641	634	2,559
	Operation expenses:										
2.2	Depreciation of buildings and equipment	16	19	18	23	76	19	18	19	17	73
2.3	Depletion	-	-	-	-	-	-	-	-	-	-
2.4	Amortization of deferred charges and intangible assets	-	-	-	-	-	-	-	1	-	1
	Interest on:										
2.6	Short-term loans	4	7	8	14	33	14	15	11	7	47
2.7	Long-term debt	7	6	7	7	27	4	5	5	4	18
2.11	Materials, labour and other expenses	581	624	585	581	2,371	565	621	586	597	2,369
2	Total operating expenses	608	656	618	625	2,507	602	659	622	625	2,508
3	Operating income (loss)	43	54	35	34	166	5	18	19	9	51
	Other income:										
	Dividends from:										
4.1	Canadian corporations	-	-	-	-	-	-	1	-	-	1
4.2	Foreign corporations	-	-	-	-	-	-	-	-	-	-
4.3	Interest	1	2	1	5	9	2	2	2	2	8
4.4	Gains (losses) on the translation of foreign currency	1	5	-	1	7	2	3	2	-	7
4.5	Gains (losses) on sale of assets	2	-	1	1	4	5	-	-	1	6
4.6	All other income	2	2	2	2	8	7	10	7	3	27
4	Total other income	6	9	4	9	28	16	16	11	6	49
5	Income (loss) before provision for income taxes	49	83	39	43	194	21	34	30	15	100
	Provision for income and other corporation taxes:										
6	Current	11	14	9	10	44	12	8	5	-2	23
7	Deferred	6	7	9	9	31	-	3	4	2	9
8.1	Net income (loss) before extraordinary items	32	42	21	24	119	9	23	21	15	68
8.2	Extraordinary gains (losses)	-	-	-	-	-	-	-	-	1	1
8.3	Income tax related thereto	-	-	-	-	-	-	-	-	-	-
8	Net income (loss) for period	32	42	21	24	119	9	23	21	16	69
10	Base profit	62	77	56	64	259	33	48	48	31	160
	Capital expenditures:										
19.1	Land	-	-	-	-	-	-	-	-	-	-
19.2	Depreciable assets	37	57	70	77	241	65	58	36	50	209
19.3	Depletable assets	-	-	-	-	-	-	-	-	-	-
19	Total capital expenditures	37	57	70	77	241	65	58	36	50	209
	Selected items, seasonally adjusted:										
13	Sales of goods and services	675	684	683	631	2,673	632	649	671	607	2,559
14	Operating income (loss)	46	50	40	30	166	9	13	23	6	51
15	Income (loss) before provision for income taxes	52	57	48	37	194	24	28	38	10	100
16	Net income (loss) for period	34	38	27	20	119	12	18	26	13	69
17	Base profit	66	72	65	56	259	38	42	56	24	160

TABLEAU 46. Caoutchouc

État des revenus et dépenses

Société dont l'actif est de \$10 millions ou plus

1983					1984					CANSIM 004821	Série	
I	II	III	IV	Annuel	I	II	III	IV	Annuel			
millions de dollars												
661	751	706	849	2,967	813						Ventes de biens et de services	1
											Frais d'exploitation:	
21	25	25	29	100	25						Amortissement des bâtiments et du matériel	2.2
-	-	-	-	-	-						Provision pour épusement	2.3
-	-	-	-	-	-	3					Amortissement d'actif transitoire et d'immobilisations incorporelles	2.4
11	11	12	10	44	9						Intérêt versé:	
4	4	5	6	19	7						Dette à court terme	2.6
											Dette à long terme	2.7
610	683	643	776	2,712	729						Matières premières, main d'oeuvre et autres frais	2.11
646	723	685	821	2,875	773						Total, frais d'exploitation	2
15	28	21	28	92	40						Revenus (pertes) d'exploitation	3
											Autres revenus:	
-	-	-	-	-	-						Dividendes reçus de:	
-	-	-	-	-	-						Sociétés canadiennes	4.1
											Sociétés étrangères	4.2
1	-	2	2	5	2						Intérêt reçu	4.3
1	-	-	-1	-	-4						Gains (pertes) non réalisés sur la conversion des comptes exprimés en devises étrangères	4.4
-	1	-	-	1	1						Gains (pertes) sur réalisation d'actif	4.5
7	10	-	4	21	3						Tous les autres revenus	4.6
9	11	2	5	27	2						Total, autres revenus	4
24	39	23	33	119	42						Bénéfice net (perte nette) avant impôts sur le revenu	5
											Impôts sur le revenu des sociétés:	
10	16	7	18	51	14						Exigibles	6
1	1	6	-2	6	5						Différés	7
13	22	10	17	62	23						Bénéfice net (perte nette) avant pertes et profits exceptionnels	8.1
-	-	-	1	1	-						Pertes et profits exceptionnels	8.2
-	-	-	-	-	-						Impôts sur le revenu applicable	8.3
13	22	10	18	63	23						Bénéfice net (perte nette) pour la période observée	8
44	63	48	63	218	73						Bénéfices de base	10
											Dépenses en immobilisations:	
-	-	-	1	1	-						Terrains	19.1
22	25	25	18	90	22						Actif amortissable	19.2
-	-	-	-	-	-						Actif épuisable	19.3
22	25	25	19	91	22						Total, dépenses en immobilisations	19
											Certains postes corrigés des variations saisonnières:	
687	721	736	823	2,967	839						Ventes de biens et de services	13
19	23	25	25	92	44						Revenus (pertes) d'exploitation	14
27	32	31	29	119	45						Bénéfice net (perte nette) avant impôts sur le revenu	15
16	17	15	15	63	26						Bénéfice net (perte nette) pour la période observée	16
49	56	56	57	218	78						Bénéfices de base	17

TABLE 47. Rubber Industries

Statement of Income

Estimate for entire universe of corporations

Series	CANSIM 004822	1981					1982				
		I	II	III	IV	Annual	I	II	III	IV	Annual
millions of dollars											
1	Sales of goods and services	707	771	718	719	2,915	664	743	699	686	2,792
	Operation expenses:										
2.2	Depreciation of buildings and equipment	17	20	19	25	81	21	20	20	18	79
2.3	Depletion	-	-	-	-	-	-	-	-	-	-
2.4	Amortization of deferred charges and intangible assets	-	-	-	-	-	-	-	1	-	1
	Interest on:										
2.6	Short-term loans	5	8	9	15	37	15	17	13	9	54
2.7	Long-term debt	7	6	7	8	28	5	6	6	5	22
2.11	Materials, labour and other expenses	630	680	644	635	2,589	612	673	638	642	2,565
2	Total operating expenses	659	714	679	683	2,735	653	716	678	674	2,721
3	Operating income (loss)	48	57	39	36	180	11	27	21	12	71
	Other income:										
4.1	Dividends from:										
	Canadian corporations	-	-	-	-	-	-	1	-	-	1
4.2	Foreign corporations	-	-	-	-	-	-	-	-	-	-
4.3	Interest	1	3	2	5	11	2	2	2	2	8
4.4	Gains (losses) on the translation of foreign currency	1	5	-	1	7	2	3	2	-	7
4.5	Gains (losses) on sale of assets	2	-	1	1	4	5	-	-	1	6
4.6	All other income	2	3	3	2	10	7	11	8	3	29
4	Total other income	6	11	6	9	32	16	17	12	6	51
5	Income (loss) before provision for income taxes	54	68	45	45	212	27	44	33	18	122
	Provision for income and other corporation taxes:										
6	Current	13	16	11	11	51	15	12	7	-	34
7	Deferred	6	7	9	9	31	-	3	4	1	8
8.1	Net income (loss) before extraordinary items	35	45	25	25	130	12	29	22	17	80
8.2	Extraordinary gains (losses)	-	-	-	-	-	-	-	-	1	1
8.3	Income tax related thereto	-	-	-	-	-	-	-	-	-	-
8	Net income (loss) for period	35	45	25	25	130	12	29	22	18	81
10	Base profit	68	83	63	68	282	41	60	52	35	188
	Selected items, seasonally adjusted:										
13	Sales of goods and services	734	743	747	691	2,915	692	711	729	660	2,792
14	Operating income (loss)	52	52	44	32	180	15	21	26	9	71
15	Income (loss) before provision for income taxes	57	60	54	41	212	30	35	42	15	122
16	Net income (loss) for period	38	40	30	22	130	16	23	26	16	81
17	Base profit	72	76	73	61	282	46	52	61	29	188

TABLEAU 47. Caoutchouc

État des revenus et dépenses

Estimation pour l'univers intégral des corporations

1983					1984					CANSIM 004822	Série	
I	II	III	IV	Annuel	I	II	III	IV	Annuel			
millions de dollars												
717	814	767	920	3,218	890						Ventes de biens et de services	1
											Frais d'exploitation:	
22	26	26	30	104	26						Amortissement des bâtiments et du matériel	2.2
-	-	-	-	-	-						Provision pour épuisement	2.3
-	-	-	-	-	3						Amortissement d'actif transitoire et d'immobilisations incorporelles	2.4
14	14	15	13	56	13						Intérêt versé:	
5	5	6	8	24	9						Dettes à court terme	2.6
											Dettes à long terme	2.7
655	732	693	830	2,910	790						Matières premières, main d'oeuvre et autres frais	2.11
696	777	740	881	3,094	841						Total, frais d'exploitation	2
21	37	27	39	124	49						Revenus (pertes) d'exploitation	3
											Autres revenus:	
-	-	-	-	-	-						Dividendes reçus de:	
-	-	-	-	-	-						Sociétés canadiennes	4.1
											Sociétés étrangères	4.2
1	-	4	3	8	3						Intérêt reçu	4.3
1	-	-	-1	-	-4						Gains (pertes) non réalisés sur la conversion des comptes exprimés en devises étrangères	4.4
-	1	-	-	1	1						Gains (pertes) sur réalisation d'actif	4.5
8	11	-	4	23	3						Tous les autres revenus	4.6
10	12	4	6	32	3						Total, autres revenus	4
31	49	31	45	156	52						Bénéfice net (perte nette) avant impôts sur le revenu	5
											Impôts sur le revenu des sociétés:	
13	20	10	22	65	17						Exigibles	6
1	-	6	-2	5	5						Différés	7
17	29	15	25	86	30						Bénéfice net (perte nette) avant pertes et profits exceptionnels	8.1
-	-	-	1	1	-						Pertes et profits exceptionnels	8.2
-	-	-	-	-	-						Impôts sur le revenu applicable	8.3
17	29	15	26	87	30						Bénéfice net (perte nette) pour la période observée	8
52	74	57	76	259	84						Bénéfices de base	10
											Certains postes corrigés des variations saisonnières:	
745	781	797	895	3,218	919						Ventes de biens et de services	13
26	31	31	36	124	54						Revenus (pertes) d'exploitation	14
35	40	39	42	156	56						Bénéfice net (perte nette) avant impôts sur le revenu	15
21	23	19	24	87	34						Bénéfice net (perte nette) pour la période observée	16
57	65	66	71	259	89						Bénéfices de base	17

TABLE 48. Leather Industries

Balance Sheet

Companies having \$10 million or more of total assets

Series	CANSIM 004823	1981				1982			
		I	II	III	IV	I	II	III	IV
millions of dollars									
Assets:									
1.1.1	Cash on hand and demand deposits	2	3	1	1	-	2	1	2
1.1.2	Short-term loans and advances to affiliated companies	-	2	6	6	4	3	6	7
1.1.3	Temporary investments	12	13	12	14	17	18	19	21
1.1.4	Accounts receivable	52	76	87	70	72	60	83	55
1.1.5	Inventories	71	77	68	69	82	81	59	60
1.1.6	Other current assets	2	2	2	3	2	2	2	2
1.1	Total current assets	139	173	176	163	177	166	170	147
1.2	Long-term intercorporate investments in affiliated companies	49	41	42	43	39	40	41	44
1.3	Long-term investments	4	4	4	3	3	3	3	2
1.4	Fixed assets (net)	30	31	32	40	38	29	30	30
1.5	Other assets	1	-	-	1	1	1	1	-
1	Total assets	223	249	254	250	258	239	245	223
2	Accumulated allowance for depreciation and depletion	27	28	29	30	31	28	29	31
Liabilities:									
Short-term loans:									
3.1.1.1	Bank loans	27	41	41	32	43	44	46	33
3.1.1.2	From affiliated companies, directors and shareholders	1	3	7	-	1	6	7	-
3.1.1.3	All other short-term loans and notes	4	3	-	3	-	1	-	-
3.1.1.4	Accounts payable	30	33	32	27	35	23	29	23
3.1.1.5	Portion of long-term debt payable within one year	5	5	5	9	6	3	1	1
3.1.1.6	Other current liabilities	1	-	1	1	2	1	-	4
3.1.1	Total current liabilities	68	85	86	72	87	78	83	61
Long-term debt:									
3.1.2	Bonds, debentures and serial notes	-	-	-	-	-	-	-	-
3.1.3	Mortgages and agreements of sale	2	2	2	2	2	1	1	1
3.1.4	Loans from affiliated companies	23	23	21	24	26	24	15	15
3.1.5	Loans from chartered banks	6	5	7	12	9	8	4	4
3.1.6	Other long-term debt	8	8	8	10	8	4	6	5
3.1.7	Less: Portion of long-term debt payable within one year	-5	-5	-5	-9	-6	-3	-1	-1
Other liabilities:									
3.1.8	Deferred income taxes	1	1	1	2	2	2	2	2
3.1.9	All other liabilities	-	-	-	-	-	-	-	-
3.1	Total liabilities	103	119	120	113	128	114	110	87
Shareholders' equity:									
3.2.1	Share capital	34	34	34	34	34	34	34	34
3.2.1.1	Preferred shares	-	-	-	-	-	-	-	-
3.2.1.2	Common shares	-	-	-	-	34	34	34	34
3.2.2	Contributed surplus	1	1	1	1	1	1	1	1
Retained earnings (deficit) and reserves:									
3.2.3.1	Balance at beginning of period	84	85	95	99	102	95	90	100
3.2.3.2	Prior period adjustments	3	1	-	7	-1	-6	-	-
3.2.3.3	Net income (loss) for the period	2	7	6	2	3	2	8	-1
3.2.3.4	Corporations employing the equity method	-4	1	1	2	-1	1	1	2
3.2.3.5	Cash dividends declared	-	-	-3	-3	-4	-	-1	-1
3.2.3.8	Transfers to/from contributed surplus and share capital (including stock dividends)	-	-	-	-	-	-	-	-
3.2.3.7	Other adjustments	-	1	-	-5	-4	-2	2	1
3.2.3	Balance at end of period	85	95	99	102	95	90	100	101
3.2.4	Excess of appraisal value of fixed assets over (depreciated) cost	-	-	-	-	-	-	-	-
3.2	Total shareholders' equity	120	130	134	137	130	125	135	136
3	Total liabilities and shareholders' equity	223	249	254	250	258	239	245	223

TABLEAU 48. Cuir

Bilan

Société dont l'actif total est de \$10 millions ou plus

1983				1984				CANSIM 004823	Série
I	II	III	IV	I	II	III	IV		
millions de dollars									
1	2	1	3	1				Actif:	
5	6	7	6	9				Encaisse et dépôts à demande	
22	12	14	13	13				Prêts et avances à court terme aux sociétés affiliées	
58	68	79	66	72				Placements temporaires	
71	79	69	65	83				Débiteurs	
1	1	2	2	2				Stocks	
								Autres disponibilités	
158	168	172	155	180				Total des disponibilités	
45	42	42	45	39				Placements à long terme dans les sociétés apparentées	
2	12	12	12	12				Placements à long terme	
31	33	36	37	35				Immobilisations (nettes)	
1	-	-	1	-				Tous les autres éléments d'actif	
237	255	262	250	266				Total de l'actif	
32	34	35	35	37				Provision accumulée pour amortissement et épuisement	
								Passif:	
								Emprunts à court terme:	
37	48	56	32	57				Emprunts bancaires	
-	-	-	-	5				Après de sociétés affiliées, directeurs et actionnaires	
-	-	-	-	-				Tous les autres emprunts à court terme	
35	41	31	29	32				Créanciers	
-	1	1	2	-				Partie de la dette à long terme exigible en moins d'un an	
4	2	2	2	3				Autres exigibilités	
76	92	90	65	97				Total des exigibilités	
-	-	-	-	-				Dettes à long terme:	
								Obligations garanties ou non et obligations remboursables par série	
1	1	1	1	-				Hypothèques et contrats de vente	
15	16	14	17	20				Emprunts de sociétés affiliées	
3	4	6	3	2				Emprunts auprès de banques à charte	
6	6	6	5	5				Autres dettes à long terme	
-	-1	-1	-2	-				Moins: Partie de la dette à long terme exigible en moins d'un an	
3	3	3	3	3				Autres éléments de passif:	
-	-	-	-	-				Impôts sur le revenu différés	
								Tous les autres éléments de passif	
104	121	119	92	127				Total du passif	
								Avoir des actionnaires:	
								Capital-actions	
34	33	33	33	33				Actions privilégiées	
-	-	-	-	-				Actions ordinaires	
34	33	33	33	33					
1	1	1	1	1				Surplus d'apport	
101	98	100	109	124				Bénéfices non répartis (déficit) et les réserves:	
-	-	1	-	-				Solde au début de l'exercice	
-	5	8	6	4				Redressements de périodes antérieures	
-	-2	-	3	-6				Bénéfice net (perte nette) pour la période observée	
-	-	-	-2	-2				Corporations utilisant la méthode comptabilisation	
-	-	-	-	-				Dividendes déclarés en espèces	
-	-	-	-	-				Virements au surplus d'apport et capital-actions (y compris les dividendes en actions)	
-3	-1	-	8	-15				Autres redressements	
98	100	109	124	105				Solde à la fin de l'exercice	
-	-	-	-	-				Excédent de la valeur estimative des immobilisations sur leur coût (ou sur leur valeur amortie)	
133	134	143	158	139				Total de l'avoir des actionnaires	
237	255	262	250	268				Total du passif et de l'avoir des actionnaires	

TABLE 49. Leather Industries

Statement of Income

Companies having \$10 million or more of total assets

Series	CANSIM 004824	1981					1982				
		I	II	III	IV	Annual	I	II	III	IV	Annual
		millions of dollars									
1	Sales of goods and services	81	90	88	77	336	78	64	86	76	304
	Operation expenses:										
2.2	Depreciation of buildings and equipment	1	1	1	1	4	1	1	1	2	5
2.3	Depletion	-	-	-	-	-	-	-	-	-	-
2.4	Amortization of deferred charges and intangible assets	-	-	-	-	-	-	-	-	-	-
	Interest on:										
2.6	Short-term loans	1	1	2	2	6	2	2	2	3	9
2.7	Long-term debt	1	1	1	1	4	1	-	-	1	2
2.11	Materials, labour and other expenses	74	75	75	69	293	71	58	74	70	273
2	Total operating expenses	77	78	79	73	307	75	61	77	76	289
3	Operating income (loss)	4	12	9	4	29	3	3	9	-	15
	Other income:										
	Dividends from:										
4.1	Canadian corporations	-	-	-	-	-	-	-	-	-	-
4.2	Foreign corporations	-	-	-	-	-	-	-	-	-	-
4.3	Interest	1	-	1	1	3	1	1	1	1	4
4.4	Gains (losses) on the translation of foreign currency	-	-	-	-	-	-	-	-	-	-
4.5	Gains (losses) on sale of assets	-2	-	-	-	-2	1	-	-	-	1
4.6	All other income	-	-	-	-	-	-	-	-	-	-
4	Total other income	-1	-	1	1	1	2	1	1	1	5
5	Income (loss) before provision for income taxes	3	12	10	5	30	5	4	10	1	20
	Provision for income and other corporation taxes:										
6	Current	1	5	4	2	12	2	2	2	2	8
7	Deferred	-	-	-	1	1	-	-	-	-	-
8.1	Net income (loss) before extraordinary items	2	7	6	2	17	3	2	8	-1	12
8.2	Extraordinary gains (losses)	-	-	-	-	-	-	-	-	-	-
8.3	Income tax related thereto	-	-	-	-	-	-	-	-	-	-
8	Net income (loss) for period	2	7	6	2	17	3	2	8	-1	12
10	Base profit	6	13	11	6	36	5	5	11	3	24
	Capital expenditures:										
19.1	Land	-	-	-	-	-	-	-	-	-	-
19.2	Depreciable assets	1	2	2	5	10	2	1	2	2	7
19.3	Depletable assets	-	-	-	-	-	-	-	-	-	-
19	Total capital expenditures	1	2	2	5	10	2	1	2	2	7
	Selected items, seasonally adjusted:										
13	Sales of goods and services	80	92	84	80	336	78	66	81	79	304
14	Operating income (loss)	5	11	7	6	29	4	2	7	2	15
15	Income (loss) before provision for income taxes	4	11	8	7	30	6	3	8	3	20
16	Net income (loss) for period	3	6	4	4	17	4	1	6	1	12
17	Base profit	7	12	9	8	36	6	4	9	5	24

TABLEAU 49. Cuir

État des revenus et dépenses

Société dont l'actif est de \$10 millions ou plus

1983					1984					CANSIM 004824	Série	
I	II	III	IV	Annuel	I	II	III	IV	Annuel			
millions de dollars												
76	84	96	84	340	92						Ventes de biens et de services	1
Frais d'exploitation:												
1	1	1	1	4	2						Amortissement des bâtiments et du matériel	2.2
-	-	-	-	-	-						Provision pour épuisement	2.3
-	-	-	-	-	-						Amortissement d'actif transitoire et d'immobilisations incorporelles	2.4
-	1	2	2	5	2						Intérêt versé:	
1	-	-	-	1	-						Dette à court terme	2.6
											Dette à long terme	2.7
71	76	83	74	304	83						Matières premières, main d'oeuvre et autres frais	2.11
73	78	86	77	314	87						Total, frais d'exploitation	2
3	6	10	7	26	5						Revenus (pertes) d'exploitation	3
Autres revenus:												
-	-	-	-	-	-						Dividendes reçus de:	
-	-	-	-	-	-						Sociétés canadiennes	4.1
-	-	-	-	-	-						Sociétés étrangères	4.2
-	-	-	-	-	1						Intérêt reçu	4.3
-	-	-	-	-	-						Gains (pertes) non réalisés sur la conversion des comptes exprimés en devises étrangères	4.4
-	-	-	-	-	-						Gains (pertes) sur réalisation d'actif	4.5
-2	1	-	-	-1	-						Tous les autres revenus	4.6
-2	1	-	-	-1	1						Total, autres revenus	4
1	7	10	7	25	6						Bénéfice net (perte nette) avant impôts sur le revenu	5
Impôts sur le revenu des sociétés:												
1	2	2	1	6	2						Exigibles	6
-	-	-	-	-	-						Différés	7
-	5	8	6	19	4						Bénéfice net (perte nette) avant pertes et profits exceptionnels	8.1
-	-	-	-	-	-						Pertes et profits exceptionnels	8.2
-	-	-	-	-	-						Impôts sur le revenu applicable	8.3
-	5	8	6	19	4						Bénéfice net (perte nette) pour la période observée	8
2	8	11	8	29	8						Bénéfices de base	10
Dépenses en immobilisations:												
-	-	-	-	-	-						Terrains	19.1
3	4	4	3	14	1						Actif amortissable	19.2
-	-	-	-	-	-						Actif épuisable	19.3
3	4	4	3	14	1						Total, dépenses en immobilisations	19
Certains postes corrigés des variations saisonnières:												
77	86	90	87	340	93						Ventes de biens et de services	13
4	5	8	9	26	6						Revenus (pertes) d'exploitation	14
2	6	8	9	25	8						Bénéfice net (perte nette) avant impôts sur le revenu	15
1	4	6	8	19	6						Bénéfice net (perte nette) pour la période observée	16
3	7	9	10	29	10						Bénéfices de base	17

TABLE 50. Leather Industries

Statement of Income

Estimate for entire universe of corporations

Series	CANSIM 004825	1981					1982				
		I	II	III	IV	Annual	I	II	III	IV	Annual
		millions of dollars									
1	Sales of goods and services	268	285	277	274	1,104	226	253	298	296	1,073
	Operation expenses:										
2.2	Depreciation of buildings and equipment	4	4	4	4	16	4	3	3	4	14
2.3	Depletion	-	-	-	-	-	-	-	-	-	-
2.4	Amortization of deferred charges and intangible assets	-	-	-	-	-	-	-	-	-	-
	Interest on:										
2.6	Short-term loans	4	4	6	6	20	6	6	6	7	25
2.7	Long-term debt	3	3	2	2	10	2	2	2	3	9
2.11	Materials, labour and other expenses	246	257	248	249	1,000	206	231	273	276	986
2	Total operating expenses	257	268	260	261	1,046	218	242	284	290	1,034
3	Operating income (loss)	11	17	17	13	58	8	11	14	6	39
	Other income:										
	Dividends from:										
4.1	Canadian corporations	-	-	-	-	-	-	-	-	-	-
4.2	Foreign corporations	-	-	-	-	-	-	-	-	-	-
4.3	Interest	1	-	2	2	5	1	1	2	1	5
4.4	Gains (losses) on the translation of foreign currency	-	-	-	-	-	-	1	-	-	1
4.5	Gains (losses) on sale of assets	-1	1	-	-	-	1	-	-	-	1
4.6	All other income	1	-	-	1	2	1	-	-	1	2
4	Total other income	1	1	2	3	7	3	2	2	2	9
5	Income (loss) before provision for income taxes	12	18	19	16	65	11	13	16	8	48
	Provision for income and other corporation taxes:										
6	Current	3	7	7	6	23	5	5	3	5	18
7	Deferred	-	-	-	2	2	-	-	-	-	-
8.1	Net income (loss) before extraordinary items	9	11	12	8	40	6	8	13	3	30
8.2	Extraordinary gains (losses)	-	-	-	-	-	-	-	-	-	-
8.3	Income tax related thereto	-	-	-	-	-	-	-	-	-	-
8	Net income (loss) for period	9	11	12	8	40	6	8	13	3	30
10	Base profit	17	21	23	20	81	14	15	19	12	60
	Selected items, seasonally adjusted:										
13	Sales of goods and services	283	290	269	262	1,104	247	258	296	282	1,073
14	Operating income (loss)	14	17	14	13	58	12	11	11	5	39
15	Income (loss) before provision for income taxes	15	18	16	16	65	15	13	13	7	48
16	Net income (loss) for period	12	11	9	8	40	9	8	10	3	30
17	Base profit	20	22	20	19	81	18	16	16	10	60

TABLEAU 50. Cuir

État des revenus et dépenses

Estimation pour l'univers intégral des corporations

1983					1984					CANSIM 004825	Série	
I	II	III	IV	Annuel	I	II	III	IV	Annuel			
millions de dollars												
244	275	308	320	1,147	270						Ventes de biens et de services	1
Frais d'exploitation:												
3	3	3	3	12	4						Amortissement des bâtiments et du matériel	2.2
-	-	-	-	-	-						Provision pour épuisement	2.3
-	-	-	-	-	-						Amortissement d'actif transitoire et d'immobilisations incorporelles	2.4
Intérêt versé:												
3	5	5	5	18	5						Dette à court terme	2.6
2	1	1	1	5	1						Dette à long terme	2.7
243	265	288	300	1,096	255						Matières premières, main d'oeuvre et autres frais	2.11
251	274	297	309	1,131	265						Total, frais d'exploitation	2
-7	1	11	11	16	5						Revenus (pertes) d'exploitation	3
Autres revenus:												
-	-	-	-	-	-						Dividendes reçus de:	
-	-	-	-	-	-						Sociétés canadiennes	4.1
-	-	-	-	-	-						Sociétés étrangères	4.2
-	-	-	-	-	1						Intérêt reçu	4.3
1	-	1	-	2	-						Gains (pertes) non réalisés sur la conversion des comptes exprimés en devises étrangères	4.4
-	-	-	-	-	-						Gains (pertes) sur réalisation d'actif	4.5
-2	2	-	1	1	1						Tous les autres revenus	4.6
-1	2	1	1	3	2						Total, autres revenus	4
-8	3	12	12	19	7						Bénéfice net (perte nette) avant impôts sur le revenu	5
Impôts sur le revenu des sociétés:												
-2	1	3	3	5	2						Exigibles	6
-	-	-	-	-	1						Différés	7
-6	2	9	9	14	4						Bénéfice net (perte nette) avant pertes et profits exceptionnels	8.1
-	-	-	-	-	-						Pertes et profits exceptionnels	8.2
-	-	-	-	-	-						Impôts sur le revenu applicable	8.3
-6	2	9	9	14	4						Bénéfice net (perte nette) pour la période observée	8
-6	6	14	15	29	11						Bénéfices de base	10
Certains postes corrigés des variations saisonnières:												
270	279	294	304	1,147	299						Ventes de biens et de services	13
-2	1	7	10	16	10						Revenus (pertes) d'exploitation	14
-3	3	8	11	19	12						Bénéfice net (perte nette) avant impôts sur le revenu	15
-2	2	5	9	14	8						Bénéfice net (perte nette) pour la période observée	16
-2	7	11	13	29	15						Bénéfices de base	17

TABLE 51. Textile and Knitting Mills Industries

Balance Sheet

Companies having \$10 million or more of total assets

Series	CANSIM 004826	1981				1982			
		I	II	III	IV	I	II	III	IV
millions of dollars									
Assets:									
1.1.1	Cash on hand and demand deposits	45	44	33	38	26	51	21	34
1.1.2	Short-term loans and advances to affiliated companies	26	33	41	35	54	66	31	18
1.1.3	Temporary investments	52	50	41	43	47	52	53	43
1.1.4	Accounts receivable	690	748	707	687	663	652	619	628
1.1.5	Inventories	880	905	912	882	903	843	778	753
1.1.6	Other current assets	29	39	41	25	30	37	33	33
1.1	Total current assets	1,722	1,819	1,775	1,710	1,723	1,701	1,535	1,509
1.2	Long-term intercorporate investments in affiliated companies	157	158	167	170	161	161	176	189
1.3	Long-term investments	42	51	83	12	12	12	11	14
1.4	Fixed assets (net)	829	844	853	897	953	960	963	990
1.5	Other assets	31	32	37	41	41	42	45	46
1	Total assets	2,781	2,904	2,915	2,830	2,890	2,876	2,730	2,748
2	Accumulated allowance for depreciation and depletion	1,260	1,275	1,273	1,348	1,372	1,295	1,285	1,307
Liabilities:									
Short-term loans:									
3.1.1.1	Bank loans	233	281	319	261	302	292	225	203
3.1.1.2	From affiliated companies, directors and shareholders	26	28	26	33	29	37	31	29
3.1.1.3	All other short-term loans and notes	18	27	61	86	54	47	39	56
3.1.1.4	Accounts payable	536	555	486	455	478	470	428	463
3.1.1.5	Portion of long-term debt payable within one year	20	18	20	22	24	26	22	21
3.1.1.6	Other current liabilities	19	28	26	26	15	12	10	16
3.1.1	Total current liabilities	852	937	938	883	902	884	755	788
3.1.2	Long-term debt: Bonds, debentures and serial notes	323	318	338	350	360	367	370	369
3.1.3	Mortgages and agreements of sale	5	4	6	6	8	8	5	5
3.1.4	Loans from affiliated companies	53	51	37	28	46	46	48	48
3.1.5	Loans from chartered banks	58	60	59	65	61	61	63	63
3.1.6	Other long-term debt	47	37	44	39	50	49	52	53
3.1.7	Less: Portion of long-term debt payable within one year	-20	-18	-20	-22	-24	-26	-22	-21
3.1.8	Other liabilities: Deferred income taxes	143	149	150	145	152	148	141	136
3.1.9	All other liabilities	17	17	16	21	12	12	11	11
3.1	Total liabilities	1,478	1,555	1,568	1,515	1,567	1,549	1,423	1,452
Shareholders' equity:									
3.2.1	Share capital	388	389	376	386	398	419	420	410
3.2.1.1	Preferred shares	69	84	83	73
3.2.1.2	Common shares	329	335	337	337
3.2.2	Contributed surplus	16	15	15	8	8	8	8	8
Retained earnings (deficit) and reserves:									
3.2.3.1	Balance at beginning of period	808	878	925	935	901	897	880	859
3.2.3.2	Prior period adjustments	12	-	-	-	-	3	3	-
3.2.3.3	Net income (loss) for the period	50	55	24	-18	-2	-14	-12	18
3.2.3.4	Corporations employing the equity method	-	-	-	2	-	-	-	-
3.2.3.5	Cash dividends declared	-10	-9	-12	-20	-8	-6	-12	-21
3.2.3.6	Transfers to/from contributed surplus and share capital (including stock dividends)	-	-	-	-	-	-	-	-1
3.2.3.7	Other adjustments	18	1	-2	2	6	-	-	-3
3.2.3	Balance at end of period	878	925	935	901	897	880	859	852
3.2.4	Excess of appraisal value of fixed assets over (depreciated) cost	21	20	21	20	20	20	20	26
3.2	Total shareholders' equity	1,303	1,349	1,347	1,315	1,323	1,327	1,307	1,296
3	Total liabilities and shareholders' equity	2,781	2,904	2,915	2,830	2,890	2,876	2,730	2,748

TABLEAU 51. Textile et bonneterie

Bilan

Société dont l'actif total est de \$10 millions ou plus

1983				1984				CANSIM 004826	Série
I	II	III	IV	I	II	III	IV		
millions de dollars									
26	32	42	55	50				Actif:	
31	34	35	42	40				Encaisse et dépôts à demande 1.1.1	
68	68	84	105	110				Prêts et avances à court terme aux sociétés affiliées 1.1.2	
688	733	690	680	720				Placements temporaires 1.1.3	
797	819	818	834	885				Débiteurs 1.1.4	
36	40	35	32	35				Stocks 1.1.5	
								Autres disponibilités 1.1.6	
1,646	1,726	1,704	1,748	1,840				Total des disponibilités 1.1	
204	203	204	205	184				Placements à long terme dans les sociétés apparentées 1.2	
14	14	14	13	14				Placements à long terme 1.3	
994	1,000	996	996	1,021				Immobilisations (nettes) 1.4	
45	45	46	45	53				Tous les autres éléments d'actif 1.5	
2,903	2,988	2,964	3,007	3,112				Total de l'actif 1	
1,328	1,354	1,380	1,399	1,440				Provision accumulée pour amortissement et épusement 2	
								Passif:	
240	229	213	213	245				Emprunts à court terme:	
11	14	14	24	21				Emprunts bancaires 3.1.1.1	
42	36	35	20	45				Auprès de sociétés affiliées, directeurs et actionnaires 3.1.1.2	
								Tous les autres emprunts à court terme 3.1.1.3	
531	577	534	561	573				Créanciers 3.1.1.4	
22	22	24	24	25				Partie de la dette à long terme exigible en moins d'un an 3.1.1.5	
16	16	17	20	18				Autres exigibilités 3.1.1.6	
862	894	837	862	927				Total des exigibilités 3.1.1	
411	413	408	409	400				Dettes à long terme:	
4	4	4	8	8				Obligations garanties ou non et obligations remboursables par série 3.1.2	
53	54	53	54	59				Hypothèques et contrats de vente 3.1.3	
66	71	75	72	80				Emprunts de sociétés affiliées 3.1.4	
66	65	64	48	54				Emprunts auprès de banques à charte 3.1.5	
-22	-22	-24	-24	-25				Autres dettes à long terme 3.1.6	
								Moins: Partie de la dette à long terme exigible en moins d'un an 3.1.7	
137	140	143	153	153				Autres éléments de passif:	
6	6	6	1	2				Impôts sur le revenu différés 3.1.8	
								Tous les autres éléments de passif 3.1.9	
1,583	1,625	1,566	1,583	1,658				Total du passif 3.1	
								Avoir des actionnaires:	
443	445	450	443	446				Capital-actions 3.2.1	
78	78	78	79	84				Actions privilégiées 3.2.1.1	
365	367	372	364	362				Actions ordinaires 3.2.1.2	
13	13	13	13	17				Surplus d'apport 3.2.2	
852	838	879	909	942				Bénéfices non répartis (déficit) et les réserves:	
-	-	-	-	1				Solde au début de l'exercice 3.2.3.1	
19	50	41	55	42				Redressements de périodes antérieures 3.2.3.2	
-	-1	-	1	-				Bénéfice net (perte nette) pour la période observée 3.2.3.3	
-8	-6	-7	-16	-12				Corporations utilisant la méthode comptabilisation 3.2.3.4	
-	-	-	-	-				Dividendes déclarés en espèces 3.2.3.5	
-	-	-	-	-				Virements au surplus d'apport et capital-actions (y compris les dividendes en actions) 3.2.3.6	
-25	-2	-4	-7	2				Autres redressements 3.2.3.7	
838	879	909	942	975				Solde à la fin de l'exercice 3.2.3	
26	26	26	26	16				Excédent de la valeur estimative des immobilisations sur leur coût (ou sur leur valeur amortie) 3.2.4	
1,320	1,363	1,398	1,424	1,454				Total de l'avoir des actionnaires 3.2	
2,903	2,988	2,964	3,007	3,112				Total du passif et de l'avoir des actionnaires 3	

TABLE 52. Textile and Knitting Mills Industries

Statement of Income

Companies having \$10 million or more of total assets

Series	CANSIM 004827	1981					1982				
		I	II	III	IV	Annual	I	II	III	IV	Annual
millions of dollars											
1	Sales of goods and services	1,071	1,171	1,005	1,050	4,297	951	963	889	1,011	3,814
Operation expenses:											
2.2	Depreciation of buildings and equipment	29	31	27	29	116	29	29	31	27	116
2.3	Depletion	-	-	-	-	-	-	-	-	-	-
2.4	Amortization of deferred charges and intangible assets	-	-	-	-	-	1	-	-	-	1
Interest on:											
2.6	Short-term loans	11	12	17	16	56	13	14	12	8	47
2.7	Long-term debt	13	14	16	14	57	15	15	17	15	62
2.11	Materials, labour and other expenses	946	1,039	909	977	3,871	895	917	861	950	3,623
2	Total operating expenses	999	1,096	969	1,036	4,100	953	975	921	1,000	3,849
3	Operating income (loss)	72	75	36	14	197	-2	-12	-32	11	-35
Other income:											
Dividends from:											
4.1	Canadian corporations	-	-	-	1	1	1	-	-	-	1
4.2	Foreign corporations	-	-	-	-	-	-	-	2	-	2
4.3	Interest	3	6	5	3	17	4	6	4	2	16
4.4	Gains (losses) on the translation of foreign currency	-1	-3	-1	-1	-6	-2	-1	-1	-	-4
4.5	Gains (losses) on sale of assets	1	1	-	2	4	1	1	2	3	7
4.6	All other income	6	11	5	7	29	6	3	10	4	23
4	Total other income	9	15	9	12	45	10	9	17	9	45
5	Income (loss) before provision for income taxes	81	90	45	26	242	8	-3	-15	20	10
Provision for income and other corporation taxes:											
6	Current	24	29	15	16	84	-	3	2	8	13
7	Deferred	7	5	2	-7	7	3	-4	-5	-5	-11
8.1	Net income (loss) before extraordinary items	50	56	28	17	151	5	-2	-12	17	8
8.2	Extraordinary gains (losses)	-	-1	-7	-34	-42	-7	-12	-	1	-18
8.3	Income tax related thereto	-	-	3	-1	2	-	-	-	-	-
8	Net income (loss) for period	50	55	24	-18	111	-2	-14	-12	18	-10
10	Base profit	110	123	73	53	359	38	26	15	44	123
Capital expenditures:											
19.1	Land	-	-	-	2	2	-	6	2	2	10
19.2	Depreciable assets	31	52	43	57	183	47	42	35	48	172
19.3	Depletable assets	-	-	-	-	-	-	-	-	-	-
19	Total capital expenditures	31	52	43	59	185	47	48	37	50	182
Selected items, seasonally adjusted:											
13	Sales of goods and services	1,078	1,131	1,067	1,021	4,297	960	921	955	978	3,814
14	Operating income (loss)	73	65	50	9	197	-1	-22	-18	6	-35
15	Income (loss) before provision for income taxes	83	80	57	22	242	11	-14	-3	16	10
16	Net income (loss) for period	51	50	33	-23	111	-	-19	-3	12	-10
17	Base profit	112	110	86	51	359	41	12	28	42	123

TABLEAU 52. Textile et bonneterie

État des revenus et dépenses

Société dont l'actif est de \$10 millions ou plus

1983					1984					CANSIM 004827	Série	
I	II	III	IV	Annuel	I	II	III	IV	Annuel			
millions de dollars												
1,030	1,137	1,040	1,181	4,388	1,124						Ventes de biens et de services	1
											Frais d'exploitation:	
31	32	32	34	129	35						Amortissement des bâtiments et du matériel	2.2
-	-	-	-	-	-						Provision pour épuisement	2.3
-	1	1	-	2	1						Amortissement d'actif transitoire et d'immobilisations incorporelles	2.4
8	8	7	6	29	7						Intérêt versé:	
16	17	17	16	66	16						Dette à court terme	2.6
											Dette à long terme	2.7
948	1,016	933	1,056	3,953	1,012						Matières premières, main d'oeuvre et autres frais	2.11
1,003	1,074	990	1,112	4,179	1,071						Total, frais d'exploitation	2
27	63	50	69	209	53						Revenus (pertes) d'exploitation	3
											Autres revenus:	
-	4	1	1	6	1						Dividendes reçus de:	
-	-	-	-	-	2						Sociétés canadiennes	4.1
											Sociétés étrangères	4.2
2	2	3	3	10	3						Intérêt reçu	4.3
-	-	-	-	-	1						Gains (pertes) non réalisés sur la conversion des comptes exprimés en devises étrangères	4.4
-	-	1	-	1	-						Gains (pertes) sur réalisation d'actif	4.5
1	-1	-1	1	-	3						Tous les autres revenus	4.6
3	5	4	5	17	10						Total, autres revenus	4
30	68	54	74	226	63						Bénéfice net (perte nette) avant impôts sur le revenu	5
											Impôts sur le revenu des sociétés:	
7	16	12	8	43	17						Exigibles	6
4	2	2	11	19	4						Différés	7
19	50	40	55	164	42						Bénéfice net (perte nette) avant pertes et profits exceptionnels	8.1
-	-	1	1	2	-						Pertes et profits exceptionnels	8.2
-	-	-	-1	-1	-						Impôts sur le revenu applicable	8.3
19	50	41	55	165	42						Bénéfice net (perte nette) pour la période observée	8
61	97	85	107	350	97						Bénéfices de base	10
											Dépenses en immobilisations:	
-	-	-	-	-	-						Terrains	19.1
29	40	36	45	150	53						Actif amortissable	19.2
-	-	-	-	-	-						Actif épuisable	19.3
29	40	36	45	150	53						Total, dépenses en immobilisations	19
											Certains postes corrigés des variations saisonnières:	
1,041	1,093	1,107	1,147	4,388	1,135						Ventes de biens et de services	13
28	53	64	64	209	54						Revenus (pertes) d'exploitation	14
34	56	66	70	226	67						Bénéfice net (perte nette) avant impôts sur le revenu	15
21	45	50	49	165	44						Bénéfice net (perte nette) pour la période observée	16
64	83	98	105	350	100						Bénéfices de base	17

TABLE 53. Textile and Knitting Mills Industries

Statement of Income

Estimate for entire universe of corporations

Series	CANSIM 004828	1981					1982				
		I	II	III	IV	Annual	I	II	III	IV	Annual
millions of dollars											
1	Sales of goods and services	1,602	1,705	1,483	1,510	6,300	1,403	1,425	1,332	1,503	5,663
	Operation expenses:										
2.2	Depreciation of buildings and equipment	38	40	36	37	151	37	38	41	38	154
2.3	Depletion	-	-	-	-	-	-	-	-	-	-
2.4	Amortization of deferred charges and intangible assets	-	-	-	-	-	1	-	-	-	1
	Interest on:										
2.6	Short-term loans	19	20	25	25	89	21	23	22	19	85
2.7	Long-term debt	18	19	21	20	78	20	20	22	19	81
2.11	Materials, labour and other expenses	1,426	1,532	1,345	1,402	5,705	1,311	1,342	1,269	1,404	5,326
2	Total operating expenses	1,501	1,611	1,427	1,484	6,023	1,390	1,423	1,354	1,480	5,647
3	Operating income (loss)	101	94	56	26	277	13	2	-22	23	16
	Other income:										
	Dividends from:										
4.1	Canadian corporations	-	-	-	1	1	1	-	-	-	1
4.2	Foreign corporations	-	-	-	-	-	-	-	2	-	2
4.3	Interest	5	8	6	5	24	5	7	5	4	21
4.4	Gains (losses) on the translation of foreign currency	-1	-3	-1	-1	-6	-2	-1	-1	-	-4
4.5	Gains (losses) on sale of assets	1	2	1	3	7	1	1	2	3	7
4.6	All other income	8	13	7	9	37	8	6	13	6	33
4	Total other income	13	20	13	17	63	13	13	21	13	60
5	income (loss) before provision for income taxes	114	114	69	43	340	26	15	-1	36	76
	Provision for income and other corporation taxes:										
6	Current	36	35	21	19	111	7	10	6	11	34
7	Deferred	8	5	3	-5	11	4	-3	-4	-4	-7
8.1	Net income (loss) before extraordinary items	70	74	45	29	218	15	8	-3	29	49
8.2	Extraordinary gains (losses)	-	-1	-7	-34	-42	-7	-12	-	1	-18
8.3	Income tax related thereto	-	-	3	-1	2	-	-	-	-	-
8	Net income (loss) for period	70	73	41	-6	178	8	-4	-3	30	31
10	Base profit	152	155	105	77	489	64	53	39	71	227
	Selected items, seasonally adjusted:										
13	Sales of goods and services	1,608	1,654	1,555	1,483	6,300	1,411	1,368	1,411	1,473	5,663
14	Operating income (loss)	97	86	68	26	277	10	-7	-9	22	16
15	Income (loss) before provision for income taxes	112	107	80	41	340	24	7	11	34	76
16	Net income (loss) for period	70	69	48	-9	178	9	-9	5	26	31
17	Base profit	150	146	116	77	489	62	43	51	71	227

TABLEAU 53. Textile et bonneterie

État des revenus et dépenses

Estimation pour l'univers intégral des corporations

1983					1984					CANSIM 004828	Série	
I	II	III	IV	Annuel	I	II	III	IV	Annuel			
millions de dollars												
1,575	1,719	1,605	1,760	6,659	1,692						Ventes de biens et de services	1
Frais d'exploitation:												
42	44	44	46	176	49						Amortissement des bâtiments et du matériel	2.2
-	-	-	-	-	-						Provision pour épuisement	2.3
-	1	1	-	2	1						Amortissement d'actif transitoire et d'immobilisations incorporelles	2.4
Intérêt versé:												
16	16	16	14	62	14						Dette à court terme	2.6
20	21	22	22	85	21						Dette à long terme	2.7
1,452	1,556	1,457	1,593	6,058	1,540						Matières premières, main d'oeuvre et autres frais	2.11
1,530	1,638	1,540	1,675	6,383	1,625						Total, frais d'exploitation	2
45	81	65	85	276	67						Revenus (pertes) d'exploitation	3
Autres revenus:												
-	4	1	1	6	1						Dividendes reçus de:	
-	-	-	-	-	2						Sociétés canadiennes	4.1
-	-	-	-	-	-						Sociétés étrangères	4.2
3	3	4	4	14	4						Intérêt reçu	4.3
-	-	-	-	-	2						Gains (pertes) non réalisés sur la conversion des comptes exprimés en devises étrangères	4.4
1	-	2	-	3	-						Gains (pertes) sur réalisation d'actif	4.5
2	1	1	2	6	4						Tous les autres revenus	4.6
6	8	8	7	29	13						Total, autres revenus	4
51	89	73	92	305	80						Bénéfice net (perte nette) avant impôts sur le revenu	5
Impôts sur le revenu des sociétés:												
12	22	16	11	61	21						Exigibles	6
5	3	2	12	22	5						Différés	7
34	64	55	69	222	54						Bénéfice net (perte nette) avant pertes et profits exceptionnels	8.1
-	-	1	1	2	-						Pertes et profits exceptionnels	8.2
-	-	-	-1	-1	-						Impôts sur le revenu applicable	8.3
34	64	56	69	223	54						Bénéfice net (perte nette) pour la période observée	8
92	130	115	137	474	127						Bénéfices de base	10
Certains postes corrigés des variations saisonnières:												
1,585	1,658	1,688	1,728	6,659	1,702						Ventes de biens et de services	13
42	71	79	84	276	64						Revenus (pertes) d'exploitation	14
49	81	85	90	305	78						Bénéfice net (perte nette) avant impôts sur le revenu	15
36	58	64	65	223	56						Bénéfice net (perte nette) pour la période observée	16
91	120	127	136	474	126						Bénéfices de base	17

TABLE 54. Clothing Industries

Balance Sheet

Companies having \$10 million or more of total assets

Series	CANSIM 004829	1981				1982			
		I	II	III	IV	I	II	III	IV
millions of dollars									
Assets:									
1.1.1	Cash on hand and demand deposits	3	3	2	3	4	4	5	5
1.1.2	Short-term loans and advances to affiliated companies	14	17	16	17	14	12	15	20
1.1.3	Temporary investments	32	5	6	6	5	6	7	17
1.1.4	Accounts receivable	143	137	161	140	168	156	164	132
1.1.5	Inventories	214	227	215	205	210	218	200	193
1.1.6	Other current assets	5	6	8	7	6	5	4	3
1.1	Total current assets	411	395	408	378	407	401	395	370
1.2	Long-term intercorporate investments in affiliated companies	14	12	11	18	10	9	9	9
1.3	Long-term investments	-	-	-	-	-	-	-	-
1.4	Fixed assets (net)	69	71	73	78	78	78	78	75
1.5	Other assets	3	3	4	4	4	4	4	4
1	Total assets	497	481	496	478	499	492	486	458
2	Accumulated allowance for depreciation and depletion	50	49	52	54	57	58	61	68
Liabilities:									
Short-term loans:									
3.1.1.1	Bank loans	60	63	66	74	87	79	77	59
3.1.1.2	From affiliated companies, directors and shareholders	-	1	1	-	2	8	19	13
3.1.1.3	All other short-term loans and notes	9	3	33	18	13	17	18	17
3.1.1.4	Accounts payable	142	117	101	94	93	93	82	72
3.1.1.5	Portion of long-term debt payable within one year	-	-	-	-	1	1	1	1
3.1.1.6	Other current liabilities	10	11	11	15	11	11	12	11
3.1.1	Total current liabilities	221	195	212	201	207	209	209	173
Long-term debt:									
3.1.2	Bonds, debentures and serial notes	-	-	-	-	-	-	-	-
3.1.3	Mortgages and agreements of sale	5	4	4	4	4	4	4	4
3.1.4	Loans from affiliated companies	14	13	14	13	13	14	13	14
3.1.5	Loans from chartered banks	11	11	13	7	7	6	5	5
3.1.6	Other long-term debt	10	10	10	10	13	11	10	10
3.1.7	Less: Portion of long-term debt payable within one year	-	-	-	-	-1	-1	-1	-1
Other liabilities:									
3.1.8	Deferred income taxes	9	9	9	9	7	7	7	6
3.1.9	All other liabilities	-	-	-	-	-	-	-	-
3.1	Total liabilities	270	242	262	244	250	250	247	211
Shareholders' equity:									
3.2.1	Share capital	37	36	36	35	39	38	39	46
3.2.1.1	Preferred shares	7	7	7	23
3.2.1.2	Common shares	32	31	32	23
3.2.2	Contributed surplus	-	-	-	3	9	9	9	9
Retained earnings (deficit) and reserves:									
3.2.3.1	Balance at beginning of period	164	187	200	195	193	198	194	190
3.2.3.2	Prior period adjustments	-	-	-	-	-	-	-	-
3.2.3.3	Net income (loss) for the period	9	7	5	1	3	3	5	-
3.2.3.4	Corporations employing the equity method	-	-	-	-	-	-	-	-
3.2.3.5	Cash dividends declared	-	-	-	-2	-1	-5	-	-
3.2.3.6	Transfers to/from contributed surplus and share capital (including stock dividends)	-	-	-	-	1	-	-	-
3.2.3.7	Other adjustments	14	6	-10	-1	2	-2	-9	1
3.2.3	Balance at end of period	187	200	195	193	198	194	190	191
3.2.4	Excess of appraisal value of fixed assets over (depreciated) cost	3	3	3	3	3	1	1	1
3.2	Total shareholders' equity	227	239	234	234	249	242	239	247
3	Total liabilities and shareholders' equity	497	481	496	478	499	492	486	458

TABLEAU 54. Vetement

Bilan

Société dont l'actif total est de \$10 millions ou plus

1983				1984				CANSIM 004829	Série
I	II	III	IV	I	II	III	IV		
millions de dollars									
3	3	4	9	13				Actif:	
17	14	12	13	12				Encaisse et dépôts à demande	1.1.1
11	7	9	16	8				Prêts et avances à court terme aux sociétés affiliées	1.1.2
154	147	155	134	151				Placements temporaires	1.1.3
186	205	177	177	181				Débiteurs	1.1.4
5	7	6	6	7				Stocks	1.1.5
								Autres disponibilités	1.1.6
376	383	363	355	372				Total des disponibilités	1.1
16	16	16	5	6				Placements à long terme dans les sociétés apparentées	1.2
-	-	-	-	7				Placements à long terme	1.3
76	76	72	71	71				Immobilisations (nettes)	1.4
4	4	4	4	4				Tous les autres éléments d'actif	1.5
472	479	455	435	460				Total de l'actif	1
67	69	69	70	72				Provision accumulée pour amortissement et épusement	2
								Passif:	
65	67	62	56	61				Emprunts à court terme:	
-	1	3	-	2				Emprunts bancaires	3.1.1.1
17	16	15	14	14				Auprès de sociétés affiliées, directeurs et actionnaires	3.1.1.2
								Tous les autres emprunts à court terme	3.1.1.3
83	83	67	70	75				Créanciers	3.1.1.4
1	1	1	1	2				Partie de la dette à long terme exigible en moins d'un an	3.1.1.5
5	10	5	6	7				Autres exigibilités	3.1.1.6
171	178	153	147	161				Total des exigibilités	3.1.1
-	-	-	-	-				Dettes à long terme:	
2	2	3	3	1				Obligations garanties ou non et obligations remboursables par série	3.1.2
20	20	17	15	18				Hypothèques et contrats de vente	3.1.3
8	8	7	7	6				Emprunts de sociétés affiliées	3.1.4
9	9	6	9	10				Emprunts auprès de banques à charte	3.1.5
-1	-1	-1	-1	-2				Autres dettes à long terme	3.1.6
								Moins: Partie de la dette à long terme exigible en moins d'un an	3.1.7
5	5	5	4	5				Autres éléments de passif:	
-	-	-	-	-				Impôts sur le revenu différés	3.1.8
								Tous les autres éléments de passif	3.1.9
214	221	192	184	199				Total du passif	3.1
								Avoir des actionnaires:	
47	47	50	51	50				Capital-actions	3.2.1
25	25	28	29	28				Actions privilégiées	3.2.1.1
22	22	22	22	22				Actions ordinaires	3.2.1.2
9	9	8	8	8				Surplus d'apport	3.2.2
191	201	201	205	192				Bénéfices non répartis (déficit) et les réserves:	
-	-	-	-	-				Solde au début de l'exercice	3.2.3.1
8	7	10	1	7				Redressements de périodes antérieures	3.2.3.2
-	-	-	-	-				Bénéfice net (perte nette) pour la période observée	3.2.3.3
-	-	-	-	-				Corporations utilisant la méthode comptabilisation	3.2.3.4
-	-5	-	-3	-				Dividendes déclarés en espèces	3.2.3.5
-	-	-	-	-				Virements au surplus d'apport et capital-actions (y compris les dividendes en actions)	3.2.3.6
2	-2	-6	-11	4				Autres redressements	3.2.3.7
201	201	205	192	203				Solde à la fin de l'exercice	3.2.3
1	1	-	-	-				Excédent de la valeur estimative des immobilisations sur leur coût (ou sur leur valeur amortie)	3.2.4
258	258	263	251	261				Total de l'avoir des actionnaires	3.2
472	479	455	435	460				Total du passif et de l'avoir des actionnaires	3

TABLE 55. Clothing Industries

Statement of Income

Companies having \$10 million or more of total assets

Series	CANSIM 004830	1981					1982				
		I	II	III	IV	Annual	I	II	III	IV	Annual
millions of dollars											
1	Sales of goods and services(1)	202	204	201	203	810	202	184	213	212	811
Operation expenses:											
2.2	Depreciation of buildings and equipment	1	1	2	2	6	2	3	3	3	11
2.3	Depletion	-	-	-	-	-	-	-	-	-	-
2.4	Amortization of deferred charges and intangible assets	-	-	-	-	-	-	-	-	-	-
Interest on:											
2.6	Short-term loans	3	4	5	4	16	4	4	4	3	15
2.7	Long-term debt	-	-	-	-	-	-	-	-	-	-
2.11	Materials, labour and other expenses	183	190	186	197	756	191	175	198	201	765
2	Total operating expenses	187	195	193	203	778	197	182	205	207	791
3	Operating income (loss)	15	9	8	-	32	5	2	8	5	20
Other income:											
Dividends from:											
4.1	Canadian corporations	-	-	-	-	-	-	-	-	-	-
4.2	Foreign corporations	-	-	-	-	-	-	-	-	-	-
4.3	Interest	-	-	-	-	-	-	-	-	-	-
4.4	Gains (losses) on the translation of foreign currency	-	-	-1	-	-1	-	-	-	-	-
4.5	Gains (losses) on sale of assets	-	-	-	-	-	-	-	-	-	-
4.6	All other income	1	1	1	1	4	-	1	-	-2	-1
4	Total other income	1	1	-	1	3	-	1	-	-2	-1
5	Income (loss) before provision for income taxes	16	10	8	1	35	5	3	8	3	19
Provision for income and other corporation taxes:											
6	Current	7	3	3	-	13	3	-	3	2	8
7	Deferred	-	-	-	-	-	-1	-	-	-2	-3
8.1	Net income (loss) before extraordinary items	9	7	5	1	22	3	3	5	3	14
8.2	Extraordinary gains (losses)	-	-	-	-	-	-	-	-	-3	-3
8.3	Income tax related thereto	-	-	-	-	-	-	-	-	-	-
8	Net income (loss) for period(1)	9	7	5	1	22	3	3	5	-	11
10	Base profit	17	11	11	3	42	7	6	11	6	30
Capital expenditures:											
19.1	Land	-	-	-	-	-	-	-	-	-	-
19.2	Depreciable assets	-	-	-	-	-	-	-	-	-	-
19.3	Depletable assets	-	-	-	-	-	-	-	-	-	-
19	Total capital expenditures	3	3	7	10	23	5	2	2	2	11
Selected items, seasonally adjusted:											
13	Sales of goods and services	197	214	196	203	810	197	195	208	211	811
14	Operating income (loss)	14	10	6	2	32	4	3	6	7	20
15	Income (loss) before provision for income taxes	14	11	6	4	35	3	4	6	6	19
16	Net income (loss) for period	8	7	4	3	22	2	3	4	2	11
17	Base profit	16	12	9	5	42	5	7	9	9	30

See footnote(s) at end of statistical tables.

TABLEAU 55. Vêtement

Etat des revenus et dépenses

Société dont l'actif est de \$10 millions ou plus

1983					1984					CANSIM 004830	Série	
I	II	III	IV	Annuel	I	II	III	IV	Annuel			
millions de dollars												
227	202	213	207	849	206						Ventes de biens et de services(1)	1
											Frais d'exploitation:	
3	2	2	2	9	2						Amortissement des bâtiments et du matériel	2.2
-	-	-	-	-	-						Provision pour épuisement	2.3
-	-	-	-	-	-						Amortissement d'actif transitoire et d'immobilisations incorporelles	2.4
3	3	3	2	11	3						Intérêt versé:	
1	1	1	1	4	1						Dette à court terme	2.6
											Dette à long terme	2.7
211	189	194	198	792	190						Matières premières, main d'oeuvre et autres frais	2.11
218	195	200	203	816	196						Total, frais d'exploitation	2
9	7	13	4	33	10						Revenus (pertes) d'exploitation	3
											Autres revenus:	
-	-	-	-	-	-						Dividendes reçus de:	
-	-	-	-	-	-						Sociétés canadiennes	4.1
											Sociétés étrangères	4.2
1	1	-	1	3	1						Intérêt reçu	4.3
-	-	-	-	-	-						Gains (pertes) non réalisés sur la conversion des comptes exprimés en devises étrangères	4.4
1	-	-	-	1	-						Gains (pertes) sur réalisation d'actif	4.5
-	1	1	-	2	-						Tous les autres revenus	4.6
2	2	1	1	6	1						Total, autres revenus	4
11	9	14	5	39	11						Bénéfice net (perte nette) avant impôts sur le revenu	5
											Impôts sur le revenu des sociétés:	
3	2	4	5	14	4						Exigibles	6
-	-	-	-1	-1	-						Différés	7
8	7	10	1	26	7						Bénéfice net (perte nette) avant pertes et profits exceptionnels	8.1
-	-	-	-	-	-						Pertes et profits exceptionnels	8.2
-	-	-	-	-	-						Impôts sur le revenu applicable	8.3
8	7	10	1	26	7						Bénéfice net (perte nette) pour la période observée(1)	8
13	11	16	7	47	13						Bénéfices de base	10
											Dépenses en immobilisations:	
-	-	-	-	-	-						Terrains	19.1
1	2	2	2	7	1						Actif amortissable	19.2
-	-	-	-	-	-						Actif épuisable	19.3
1	2	2	2	7	1						Total, dépenses en immobilisations	19
											Certains postes corrigés des variations saisonnières:	
222	213	208	206	849	200						Ventes de biens et de services	13
7	9	11	6	33	9						Revenus (pertes) d'exploitation	14
9	10	12	8	39	9						Bénéfice net (perte nette) avant impôts sur le revenu	15
7	7	9	3	26	6						Bénéfice net (perte nette) pour la période observée	16
11	12	14	10	47	11						Bénéfices de base	17

Voir note(s) à la fin des tableaux statistiques.

TABLE 56. Clothing Industries

Statement of Income

Estimate for entire universe of corporations

Series	CANSIM 004831	1981					1982				
		I	II	III	IV	Annual	I	II	III	IV	Annual
millions of dollars											
1	Sales of goods and services(1)	986	1,093	1,069	1,176	4,324	1,073	755	847	884	3,559
	Operation expenses:										
2.2	Depreciation of buildings and equipment	6	8	10	12	36	10	11	11	12	44
2.3	Depletion	-	-	-	-	-	-	-	-	-	-
2.4	Amortization of deferred charges and intangible assets	-	-	-	-	-	-	-	-	-	-
	Interest on:										
2.6	Short-term loans	15	20	24	23	82	16	14	14	10	54
2.7	Long-term debt	2	3	3	5	13	5	3	3	3	14
2.11	Materials, labour and other expenses	915	1,025	999	1,113	4,052	1,024	723	804	848	3,399
2	Total operating expenses	938	1,056	1,036	1,153	4,183	1,055	751	832	873	3,511
3	Operating income (loss)	48	37	33	23	141	18	4	15	11	48
	Other income:										
	Dividends from:										
4.1	Canadian corporations	-	-	-	-	-	-	-	-	-	-
4.2	Foreign corporations	-	-	-	-	-	-	-	-	-	-
4.3	Interest	2	4	3	2	11	1	2	1	2	6
4.4	Gains (losses) on the translation of foreign currency	-	-	-1	-	-1	-	-	-	-	-
4.5	Gains (losses) on sale of assets	-	-	1	1	2	-	-	-	-	-
4.6	All other income	1	4	6	3	14	2	2	1	-1	4
4	Total other income	3	8	9	6	26	3	4	2	1	10
5	Income (loss) before provision for income taxes	51	45	42	29	167	21	8	17	12	58
	Provision for income and other corporation taxes:										
6	Current	19	15	12	7	53	9	3	6	5	23
7	Deferred	-	-	-	-	-	-1	-	-	-2	-3
8.1	Net income (loss) before extraordinary items	32	30	30	22	114	13	5	11	9	38
8.2	Extraordinary gains (losses)	-	-	-	-	-	-	-	-	-3	-3
8.3	Income tax related thereto	-	-	-	-	-	-	-	-	-	-
8	Net income (loss) for period(1)	32	30	30	22	114	13	5	11	6	35
10	Base profit	57	53	52	40	202	31	19	28	24	102
	Selected items, seasonally adjusted:										
13	Sales of goods and services	1,008	1,136	1,051	1,129	4,324	1,088	800	833	838	3,559
14	Operating income (loss)	46	43	30	22	141	16	10	11	11	48
15	Income (loss) before provision for income taxes	50	51	38	28	167	20	13	12	13	58
16	Net income (loss) for period	32	34	27	21	114	13	8	8	6	35
17	Base profit	56	59	48	39	202	31	24	23	24	102

See footnote(s) at end of statistical tables.

TABLEAU 56. Vêtement

État des revenus et dépenses

Estimation pour l'univers intégral des corporations

1983					1984					CANSIM 004831	Série	
I	II	III	IV	Annuel	I	II	III	IV	Annuel			
millions de dollars												
840	835	914	883	3,472	878						Ventes de biens et de services(1)	1
Frais d'exploitation:												
9	8	8	8	33	7						Amortissement des bâtiments et du matériel	2.2
-	-	-	-	-	-						Provision pour epuisement	2.3
-	-	-	-	-	-						Amortissement d'actif transitoire et d'immobilisations incorporelles	2.4
Intérêt versé:												
8	9	10	8	35	8						Dette à court terme	2.6
4	2	2	2	10	2						Dette à long terme	2.7
803	800	867	849	3,319	841						Matières premières, main d'oeuvre et autres frais	2.11
824	819	887	867	3,397	858						Total, frais d'exploitation	2
16	16	27	16	75	20						Revenus (pertes) d'exploitation	3
Autres revenus:												
Dividendes reçus de:												
-	-	-	-	-	-						Sociétés canadiennes	4.1
-	-	-	-	-	-						Sociétés étrangères	4.2
2	1	-	1	4	1						Intérêt reçu	4.3
-	-	-	-	-	-						Gains (pertes) non réalisés sur la conversion des comptes exprimés en devises étrangères	4.4
1	-	-	-	1	-						Gains (pertes) sur réalisation d'actif	4.5
1	2	2	1	6	1						Tous les autres revenus	4.6
4	3	2	2	11	2						Total, autres revenus	4
20	19	29	18	86	22						Bénéfice net (perte nette) avant impôts sur le revenu	5
Impôts sur le revenu des sociétés:												
6	5	8	8	27	7						Exigibles	6
-	-	-	-1	-1	-						Diffrés	7
14	14	21	11	60	15						Bénéfice net (perte nette) avant pertes et profits exceptionnels	8.1
-	-	-	-	-	-						Pertes et profits exceptionnels	8.2
-	-	-	-	-	-						Impôts sur le revenu applicable	8.3
14	14	21	11	60	15						Bénéfice net (perte nette) pour la période observée(1)	8
28	27	37	26	118	29						Bénéfices de base	10
Certains postes corrigés des variations saisonnières:												
848	881	907	836	3,472	882						Ventes de biens et de services	13
14	21	23	17	75	18						Revenus (pertes) d'exploitation	14
19	24	24	19	86	21						Bénéfice net (perte nette) avant impôts sur le revenu	15
14	17	17	12	60	15						Bénéfice net (perte nette) pour la période observée	16
28	32	32	26	118	29						Bénéfices de base	17

Voir note(s) à la fin des tableaux statistiques.

TABLE 57. Wood Industries

Balance Sheet

Companies having \$10 million or more of total assets

Series	CANSIM 004832	1981				1982			
		I	II	III	IV	I	II	III	IV
millions of dollars									
Assets:									
1.1.1	Cash on hand and demand deposits	22	18	28	21	26	23	33	30
1.1.2	Short-term loans and advances to affiliated companies	35	52	50	50	84	83	82	82
1.1.3	Temporary investments	50	52	52	56	57	58	76	82
1.1.4	Accounts receivable	547	598	464	497	541	532	504	482
1.1.5	Inventories	861	824	805	815	870	820	779	773
1.1.6	Other current assets	56	73	72	62	51	63	66	52
1.1	Total current assets	1,571	1,617	1,471	1,501	1,629	1,579	1,540	1,501
1.2	Long-term intercorporate investments in affiliated companies	541	519	523	544	561	543	542	539
1.3	Long-term investments	79	32	80	83	74	56	56	56
1.4	Fixed assets (net)	1,833	1,930	1,977	2,059	2,157	2,155	2,165	2,163
1.5	Other assets	58	60	60	64	65	70	80	89
	Total assets(1)	4,082	4,158	4,111	4,251	4,486	4,403	4,383	4,348
2	Accumulated allowance for depreciation and depletion	1,122	1,098	1,137	1,165	1,233	1,276	1,304	1,341
Liabilities:									
Short-term loans:									
3.1.1.1	Bank loans	361	378	376	426	451	409	374	374
3.1.1.2	From affiliated companies, directors and shareholders	68	51	55	50	130	122	162	162
3.1.1.3	All other short-term loans and notes	70	65	66	82	90	124	101	72
3.1.1.4	Accounts payable	447	486	399	369	458	453	407	397
3.1.1.5	Portion of long-term debt payable within one year	30	30	31	35	38	35	40	42
3.1.1.6	Other current liabilities	52	52	46	42	43	48	53	48
3.1.1	Total current liabilities	1,028	1,062	973	1,004	1,210	1,191	1,137	1,095
Long-term debt:									
3.1.2	Bonds, debentures and serial notes	183	174	174	285	303	304	303	348
3.1.3	Mortgages and agreements of sale	35	34	34	36	36	38	39	37
3.1.4	Loans from affiliated companies	262	268	315	350	341	343	308	304
3.1.5	Loans from chartered banks	650	642	699	724	699	812	950	875
3.1.6	Other long-term debt	107	120	109	110	175	115	113	114
3.1.7	Less: Portion of long-term debt payable within one year	-30	-30	-31	-35	-38	-35	-40	-42
Other liabilities:									
3.1.8	Deferred income taxes	301	303	284	266	260	232	194	165
3.1.9	All other liabilities	3	2	-2	2	3	2	2	1
3.1	Total liabilities	2,539	2,575	2,555	2,742	2,989	3,002	3,006	2,897
Shareholders' equity:									
3.2.1	Share capital	261	270	263	269	297	294	343	495
3.2.1.1	Preferred shares	97	97	144	181
3.2.1.2	Common shares	200	197	199	314
3.2.2	Contributed surplus	59	56	57	57	68	61	66	66
Retained earnings (deficit) and reserves:									
3.2.3.1	Balance at beginning of period	1,168	1,186	1,220	1,197	1,146	1,096	1,010	933
3.2.3.2	Prior period adjustments	3	-	-1	-1	-	-4	-3	3
3.2.3.3	Net income (loss) for the period	27	43	-13	-45	10	-50	-58	-48
3.2.3.4	Corporations employing the equity method	5	8	-	1	-26	-11	-6	-9
3.2.3.5	Cash dividends declared	-31	-12	-33	-5	-9	-8	-3	-2
3.2.3.6	Transfers to/from contributed surplus and share capital (including stock dividends)	-	-2	-3	-	-	-	-	-5
3.2.3.7	Other adjustments	14	-3	27	-1	-25	-13	-7	-17
3.2.3	Balance at end of period	1,186	1,220	1,197	1,146	1,096	1,010	933	855
3.2.4	Excess of appraisal value of fixed assets over (depreciated) cost	37	37	39	37	36	36	35	35
3.2	Total shareholders' equity	1,543	1,583	1,556	1,509	1,497	1,401	1,377	1,451
3	Total liabilities and shareholders' equity(1)	4,082	4,158	4,111	4,251	4,486	4,403	4,383	4,348

See footnote(s) at end of statistical tables.

TABLEAU 57. Bois

Bilan

Société dont l'actif total est de \$10 millions ou plus

1983				1984				CANSIM 004832	Série
I	II	III	IV	I	II	III	IV		
millions de dollars									
18	31	38	35	33				Actif:	
77	76	81	31	32				Encaisse et dépôts à demande 1.1.1	
60	76	114	99	72				Prêts et avances à court terme aux sociétés affiliées 1.1.2	
522	610	577	561	503				Placements temporaires 1.1.3	
839	825	837	861	916				Débiteurs 1.1.4	
53	59	71	58	57				Stocks 1.1.5	
								Autres disponibilités 1.1.6	
1,569	1,677	1,718	1,645	1,613				Total des disponibilités 1.1	
525	531	525	536	535				Placements à long terme dans les sociétés apparentées 1.2	
41	38	32	34	30				Placements à long terme 1.3	
2,126	2,102	2,097	2,120	2,169				Immobilisations (nettes) 1.4	
90	88	88	71	72				Tous les autres éléments d'actif 1.5	
4,351	4,436	4,460	4,406	4,419				Total de l'actif(1)	
1,330	1,381	1,416	1,492	1,511				Provision accumulée pour amortissement et épuisement 2	
								Passif:	
387	379	366	358	417				Emprunts à court terme:	
151	140	144	75	81				Emprunts bancaires 3.1.1.1	
73	74	74	111	112				Auprès de sociétés affiliées, directeurs et actionnaires 3.1.1.2	
								Tous les autres emprunts à court terme 3.1.1.3	
505	546	536	545	483				Créanciers 3.1.1.4	
50	50	57	61	73				Partie de la dette à long terme exigible en moins d'un an 3.1.1.5	
47	32	30	31	29				Autres exigibilités 3.1.1.6	
1,213	1,221	1,207	1,181	1,195				Total des exigibilités 3.1.1	
345	345	340	329	355				Dettes à long terme:	
47	46	45	47	74				Obligations garanties ou non et obligations remboursables par série 3.1.2	
273	266	270	279	266				Hypothèques et contrats de vente 3.1.3	
895	910	920	935	930				Emprunts de sociétés affiliées 3.1.4	
81	75	77	94	117				Emprunts auprès de banques à charte 3.1.5	
-50	-50	-57	-61	-73				Autres dettes à long terme 3.1.6	
								Moins: Partie de la dette à long terme exigible en moins d'un an 3.1.7	
143	153	157	140	115				Autres éléments de passif:	
1	2	1	1	-				Impôts sur le revenu différés 3.1.8	
								Tous les autres éléments de passif 3.1.9	
2,948	2,968	2,960	2,945	2,979				Total du passif 3.1	
								Avoir des actionnaires:	
485	500	505	512	506				Capital-actions 3.2.1	
184	199	204	204	197				Actions privilégiées 3.2.1.1	
301	301	301	308	309				Actions ordinaires 3.2.1.2	
68	71	71	77	73				Surplus d'apport 3.2.2	
855	815	862	888	836				Bénéfices non répartis (déficit) et les réserves:	
1	2	-	-15	-				Solde au début de l'exercice 3.2.3.1	
-5	54	48	-8	-19				Redressements de périodes antérieures 3.2.3.2	
-13	-	-4	-	-				Bénéfice net (perte nette) pour la période observée 3.2.3.3	
-5	-5	-7	-12	-4				Corporations utilisant la méthode comptabilisation 3.2.3.4	
-	-2	-	-7	-				Dividendes déclarés en espèces 3.2.3.5	
-18	-2	-11	-10	-8				Virements au surplus d'apport et capital-actions (y compris les dividendes en actions) 3.2.3.6	
								Autres redressements 3.2.3.7	
815	862	888	836	805				Solde à la fin de l'exercice 3.2.3	
35	35	36	36	56				Excédent de la valeur estimative des immobilisations sur leur coût (ou sur leur valeur amortie) 3.2.4	
1,403	1,468	1,500	1,461	1,440				Total de l'avoir des actionnaires 3.2	
4,351	4,436	4,460	4,406	4,419				Total du passif et de l'avoir des actionnaires(1) 3	

Voir note(s) à la fin des tableaux statistiques.

TABLE 58. Wood Industries

Statement of Income

Companies having \$10 million or more of total assets

Series	CANSIM 004833	1981					1982				
		I	II	III	IV	Annual	I	II	III	IV	Annual
		millions of dollars									
1	Sales of goods and services(1)	1,003	1,132	818	884	3,837	877	941	926	915	3,659
	Operation expenses:										
2.2	Depreciation of buildings and equipment	36	36	37	39	148	40	43	45	46	174
2.3	Depletion	7	6	3	6	22	4	4	7	5	20
2.4	Amortization of deferred charges and intangible assets	2	1	2	1	6	1	1	1	1	4
	Interest on:										
2.6	Short-term loans	21	19	20	21	81	19	23	23	22	87
2.7	Long-term debt	24	30	38	50	142	49	47	51	46	193
2.11	Materials, labour and other expenses	883	983	782	843	3,491	827	914	901	887	3,529
2	Total operating expenses	973	1,075	882	960	3,890	940	1,032	1,028	1,007	4,007
3	Operating income (loss)	30	57	-64	-76	-53	-63	-91	-102	-92	-348
	Other income:										
	Dividends from:										
4.1	Canadian corporations	2	-	15	1	18	16	1	1	5	23
4.2	Foreign corporations	-	-	-	-	-	-	-	-	2	2
4.3	Interest	3	3	6	4	16	4	3	4	2	13
4.4	Gains (losses) on the translation of foreign currency	-	1	2	-	3	-1	-4	1	-	-4
4.5	Gains (losses) on sale of assets	1	6	8	-	15	2	1	3	-1	5
4.6	All other income	13	15	7	13	48	17	18	11	13	59
4	Total other income	19	25	38	18	100	38	19	20	21	98
5	Income (loss) before provision for income taxes	49	82	-26	-58	47	-25	-72	-82	-71	-250
	Provision for income and other corporation taxes:										
6	Current	11	32	5	4	52	3	-	8	-	11
7	Deferred	11	7	-20	-19	-21	-16	-22	-37	-30	-105
8.1	Net income (loss) before extraordinary items	27	43	-11	-43	16	-12	-50	-53	-41	-156
8.2	Extraordinary gains (losses)	-	-	-2	-2	-4	26	-	-5	-7	14
8.3	Income tax related thereto	-	-	-	-	-	-4	-	-	-	-4
8	Net income (loss) for period(1)	27	43	-13	-45	12	10	-50	-58	-48	-146
10	Base profit	91	118	-9	-13	187	3	-22	-34	-23	-76
	Capital expenditures:										
19.1	Land	2	5	-	1	8	6	-	1	1	8
19.2	Depreciable assets	67	130	82	130	409	64	54	43	48	209
19.3	Depletable assets	3	5	11	3	22	11	5	7	4	27
19	Total capital expenditures	72	140	93	134	439	81	59	51	53	244
	Selected items, seasonally adjusted:										
13	Sales of goods and services	1,040	1,082	802	913	3,837	917	884	912	946	3,659
14	Operating income (loss)	38	42	-67	-66	-53	-54	-109	-107	-78	-348
15	Income (loss) before provision for income taxes	57	66	-30	-46	47	-18	-90	-87	-55	-250
16	Net income (loss) for period	32	30	-14	-36	12	15	-64	-60	-37	-146
17	Base profit	100	103	-13	-3	187	12	-40	-39	-9	-76

See footnote(s) at end of statistical tables.

TABLEAU 58. Bois

État des revenus et dépenses

Société dont l'actif est de \$10 millions ou plus

1983					1984					CANSIM 004833	Série	
I	II	III	IV	Annuel	I	II	III	IV	Annuel			
millions de dollars												
1,025	1,282	1,239	1,148	4,694	1,037						Ventes de biens et de services(1)	1
											Frais d'exploitation:	
44	48	46	50	188	46						Amortissement des bâtiments et du matériel	2.2
6	7	8	7	28	5						Provision pour épuisement	2.3
1	2	1	1	5	1						Amortissement d'actif transitoire et d'immobilisations incorporelles	2.4
16	14	12	12	54	16						Intérêt versé:	
40	40	39	44	163	43						Dette à court terme	2.6
											Dette à long terme	2.7
948	1,112	1,097	1,078	4,235	986						Matières premières, main d'oeuvre et autres frais	2.11
1,055	1,223	1,203	1,192	4,673	1,097						Total, frais d'exploitation	2
-30	59	36	-44	21	-60						Revenus (pertes) d'exploitation	3
											Autres revenus:	
2	-	-	-	2	4						Dividendes reçus de:	
8	-	4	4	16	4						Sociétés canadiennes	4.1
											Sociétés étrangères	4.2
4	3	4	4	15	4						Intérêt reçu	4.3
-3	2	1	-	-	-						Gains (pertes) non réalisés sur la conversion des comptes exprimés en devises étrangères	4.4
-	-	1	1	2	1						Gains (pertes) sur réalisation d'actif	4.5
12	16	13	12	53	13						Tous les autres revenus	4.6
23	21	23	21	88	26						Total, autres revenus	4
-7	80	59	-23	109	-34						Bénéfice net (perte nette) avant impôts sur le revenu	5
											Impôts sur le revenu des sociétés:	
7	11	9	5	32	4						Exigibles	6
-14	9	1	-16	-20	-20						Différés	7
-	60	49	-12	97	-18						Bénéfice net (perte nette) avant pertes et profits exceptionnels	8.1
-5	-8	-1	4	-10	-1						Pertes et profits exceptionnels	8.2
-	2	-	-	2	-						Impôts sur le revenu applicable	8.3
-5	54	48	-8	89	-19						Bénéfice net (perte nette) pour la période observée(1)	8
45	135	112	34	326	13						Bénéfices de base	10
											Dépenses en immobilisations:	
1	-	1	-	2	1						Terrains	19.1
24	38	40	54	156	48						Actif amortissable	19.2
1	4	9	5	19	6						Actif épuisable	19.3
26	42	50	59	177	55						Total, dépenses en immobilisations	19
1,068	1,221	1,225	1,180	4,694	1,082						Certains postes corrigés des variations saisonnières:	
-21	40	31	-29	21	-51						Ventes de biens et de services	13
-	60	54	-5	109	-27						Revenus (pertes) d'exploitation	14
-	39	46	4	89	-14						Bénéfice net (perte nette) avant impôts sur le revenu	15
53	116	107	50	326	21						Bénéfice net (perte nette) pour la période observée	16
											Bénéfices de base	17

Voir note(s) à la fin des tableaux statistiques.

TABLE 59. Wood Industries

Statement of Income

Estimate for entire universe of corporations

Series	CANSIM 004834	1981					1982				
		I	II	III	IV	Annual	I	II	III	IV	Annual
millions of dollars											
1	Sales of goods and services(1)	1,768	2,087	1,658	1,585	7,098	1,457	1,716	1,634	1,721	6,528
	Operation expenses:										
2.2	Depreciation of buildings and equipment	59	59	60	60	238	61	64	65	69	259
2.3	Depletion	8	6	3	6	23	5	4	7	5	21
2.4	Amortization of deferred charges and intangible assets	2	1	2	1	6	1	1	1	1	4
	Interest on:										
2.6	Short-term loans	34	32	33	33	132	32	40	41	34	147
2.7	Long-term debt	33	42	51	60	186	57	55	59	54	225
2.11	Materials, labour and other expenses	1,587	1,873	1,564	1,528	6,552	1,393	1,671	1,595	1,684	6,343
2	Total operating expenses	1,723	2,013	1,713	1,688	7,137	1,549	1,835	1,768	1,847	6,999
3	Operating income (loss)	45	74	-55	-103	-39	-92	-119	-134	-126	-471
	Other income:										
4.1	Dividends from:										
4.2	Canadian corporations	2	1	15	1	19	16	1	1	5	23
4.2	Foreign corporations	-	-	-	-	-	-	-	-	2	2
4.3	Interest	9	11	8	9	37	5	4	5	3	17
4.4	Gains (losses) on the translation of foreign currency	-	1	2	-	3	-1	-4	1	-	-4
4.5	Gains (losses) on sale of assets	6	11	18	9	44	4	4	5	1	14
4.6	All other income	21	23	13	21	78	25	23	-18	20	86
4	Total other income	38	47	56	40	181	49	28	30	31	138
5	Income (loss) before provision for income taxes	83	121	1	-63	142	-43	-91	-104	-95	-333
	Provision for income and other corporation taxes:										
6	Current	23	47	14	2	86	-1	-4	4	-5	-6
7	Deferred	11	7	-20	-19	-21	-16	-22	-37	-30	-105
8.1	Net income (loss) before extraordinary items	49	67	7	-46	77	-26	-65	-71	-60	-222
8.2	Extraordinary gains (losses)	-	-	-2	-2	-4	26	-	-5	-7	14
8.3	Income tax related thereto	-	-	-	-	-	-4	-	-	-	-4
8	Net income (loss) for period(1)	49	67	5	-48	73	-4	-65	-76	-67	-212
10	Base profit	144	174	31	-6	343	5	-23	-38	-26	-82
	Selected items, seasonally adjusted:										
13	Sales of goods and services	1,892	1,924	1,653	1,629	7,098	1,565	1,545	1,658	1,760	6,528
14	Operating income (loss)	61	49	-63	-86	-39	-79	-146	-141	-105	-471
15	Income (loss) before provision for income taxes	99	93	-5	-45	142	-30	-120	-109	-74	-333
16	Net income (loss) for period	57	50	-1	-33	73	3	-83	-81	-51	-212
17	Base profit	159	147	25	12	343	17	-52	-42	-5	-82

See footnote(s) at end of statistical tables.

TABLEAU 59. Bois

État des revenus et dépenses

Estimation pour l'univers intégral des corporations

1983					1984					CANSIM 004834	Série	
I	II	III	IV	Annuel	I	II	III	IV	Annuel			
millions de dollars												
1,991	2,213	1,993	2,094	8,291	1,871						Ventes de biens et de services(1)	1
											Frais d'exploitation:	
78	84	71	85	318	82						Amortissement des bâtiments et du matériel	2.2
6	7	8	7	28	5						Provision pour épuisement	2.3
1	2	1	1	5	1						Amortissement d'actif transitoire et d'immobilisations incorporelles	2.4
29	29	28	27	113	31						Intérêt versé:	
45	46	45	51	187	50						Dettes à court terme	2.6
											Dettes à long terme	2.7
1,875	2,001	1,829	1,982	7,687	1,778						Matières premières, main d'oeuvre et autres frais	2.11
2,034	2,169	1,982	2,153	8,338	1,947						Total, frais d'exploitation	2
-43	44	11	-59	-47	-76						Revenus (pertes) d'exploitation	3
											Autres revenus:	
2	-	-	-	2	4						Dividendes reçus de:	
8	-	4	4	16	4						Sociétés canadiennes	4.1
											Sociétés étrangères	4.2
6	5	6	6	23	6						Intérêt reçu	4.3
-3	2	1	-	-	-						Gains (pertes) non réalisés sur la conversion des comptes exprimés en devises étrangères	4.4
1	1	2	2	6	1						Gains (pertes) sur réalisation d'actif	4.5
17	21	20	16	74	17						Tous les autres revenus	4.6
31	29	33	28	121	32						Total, autres revenus	4
-12	73	44	-31	74	-44						Bénéfice net (perte nette) avant impôts sur le revenu	5
											Impôts sur le revenu des sociétés:	
5	8	4	2	19	1						Exigibles	6
-14	9	1	-16	-20	-20						Différés	7
-3	56	39	-17	75	-25						Bénéfice net (perte nette) avant pertes et profits exceptionnels	8.1
-5	-8	-1	4	-10	-1						Pertes et profits exceptionnels	8.2
-	2	-	-	2	-						Impôts sur le revenu applicable	8.3
-8	50	38	-13	67	-26						Bénéfice net (perte nette) pour la période observée(1)	8
73	163	121	60	417	39						Bénéfices de base	10
											Certains postes corrigés des variations saisonnières:	
2,093	2,037	2,031	2,130	8,291	1,970						Ventes de biens et de services	13
-32	16	6	-37	-47	-66						Revenus (pertes) d'exploitation	14
-1	43	41	-9	74	-35						Bénéfice net (perte nette) avant impôts sur le revenu	15
-2	32	34	3	67	-20						Bénéfice net (perte nette) pour la période observée	16
83	132	119	83	417	47						Bénéfices de base	17

Voir note(s) à la fin des tableaux statistiques.

TABLE 60. Furniture Industries

Balance Sheet

Companies having \$10 million or more of total assets

Series	CANSIM 004835	1981				1982			
		I	II	III	IV	I	II	III	IV
millions of dollars									
Assets:									
1.1.1	Cash on hand and demand deposits	7	5	5	5	4	3	3	4
1.1.2	Short-term loans and advances to affiliated companies	15	15	14	14	13	13	14	14
1.1.3	Temporary investments	12	12	10	10	6	2	1	1
1.1.4	Accounts receivable	112	136	142	122	120	128	136	141
1.1.5	Inventories	111	115	121	126	130	135	133	138
1.1.6	Other current assets	7	7	8	7	7	7	9	8
1.1	Total current assets	264	290	300	284	280	288	296	306
1.2	Long-term intercorporate investments in affiliated companies	32	33	26	26	24	24	23	25
1.3	Long-term investments	2	2	3	2	2	2	2	2
1.4	Fixed assets (net)	91	91	94	101	119	126	128	127
1.5	Other assets	3	3	2	4	3	4	3	3
1	Total assets	392	419	425	417	428	444	452	463
2	Accumulated allowance for depreciation	66	69	69	66	73	78	81	79
Liabilities:									
Short-term loans:									
3.1.1.1	Bank loans	36	45	58	34	49	43	42	41
3.1.1.2	From affiliated companies, directors and shareholders	19	19	18	18	17	17	17	16
3.1.1.3	All other short-term loans and notes	15	12	16	23	9	17	18	19
3.1.1.4	Accounts payable	73	83	81	79	78	81	77	78
3.1.1.5	Portion of long-term debt payable within one year	6	6	6	4	7	5	5	6
3.1.1.6	Other current liabilities	12	11	11	13	11	10	9	9
3.1.1	Total current liabilities	161	176	190	171	171	173	168	169
Long-term debt:									
3.1.2	Bonds, debentures and serial notes	10	8	8	8	8	8	8	7
3.1.3	Mortgages and agreements of sale	5	5	5	4	8	8	8	8
3.1.4	Loans from affiliated companies	24	23	25	28	33	32	31	22
3.1.5	Loans from chartered banks	28	34	33	32	28	32	43	61
3.1.6	Other long-term debt	10	11	11	11	11	16	15	15
3.1.7	Less: Portion of long-term debt payable within one year	-6	-6	-6	-4	-7	-5	-5	-6
Other liabilities:									
3.1.8	Deferred income taxes	4	2	4	3	7	6	5	5
3.1.9	All other liabilities	-	1	1	1	1	1	1	1
3.1	Total liabilities	236	254	271	254	260	271	274	282
Shareholders' equity:									
3.2.1	Share capital	46	46	41	41	41	42	42	42
3.2.1.1	Preferred shares	6	12	12	12
3.2.1.2	Common shares	35	30	30	30
3.2.2	Contributed surplus	6	6	5	6	-	-	-	-
Retained earnings (deficit) and reserves:									
3.2.3.1	Balance at beginning of period	82	103	112	107	115	121	126	131
3.2.3.2	Prior period adjustments	2	-	-	-	-2	-	-	-
3.2.3.3	Net income (loss) for the period	5	6	2	5	2	2	5	4
3.2.3.4	Corporations employing the equity method	-	-	-	-	-	-	-	-
3.2.3.5	Cash dividends declared	-1	-	-3	-	-3	-	-	-1
3.2.3.6	Transfers to/from contributed surplus and share capital (including stock dividends)	-	-	-	-	-	2	-	-
3.2.3.7	Other adjustments	15	3	-4	3	9	1	-	-
3.2.3	Balance at end of period	103	112	107	115	121	126	131	134
3.2.4	Excess of appraisal value of fixed assets over (depreciated) cost	1	1	1	1	6	5	5	5
3.2	Total shareholders' equity	156	165	154	163	168	173	178	181
3	Total liabilities and shareholders' equity	392	419	425	417	428	444	452	463

TABLEAU 60. Meuble

Bilan

Société dont l'actif total est de \$10 millions ou plus

1983				1984				CANSIM 004835	Serie
I	II	III	IV	I	II	III	IV		
millions de dollars									
6	5	5	8	8				Actif:	
15	15	14	13	13				Encaisse et dépôts à demande 1.1.1	
-	2	4	9	9				Prêts et avances à court terme aux sociétés affiliées 1.1.2	
137	154	144	131	136				Placements temporaires 1.1.3	
134	147	160	141	143				Débiteurs 1.1.4	
9	10	10	7	8				Stocks 1.1.5	
								Autres disponibilités 1.1.6	
301	333	337	309	317				Total des disponibilités 1.1	
33	33	37	38	41				Placements à long terme dans les sociétés apparentées 1.2	
3	3	3	4	3				Placements à long terme 1.3	
131	130	123	123	120				Immobilisations (nettes) 1.4	
2	3	2	2	4				Tous les autres éléments d'actif 1.5	
470	502	502	476	485				Total de l'actif 1	
76	79	74	81	84				Provision accumulée pour amortissement et épuisement 2	
								Passif:	
42	53	53	53	57				Emprunts à court terme:	
19	19	19	17	17				Emprunts bancaires 3.1.1.1	
16	10	5	5	6				Auprès de sociétés affiliées, directeurs et actionnaires 3.1.1.2	
								Tous les autres emprunts à court terme 3.1.1.3	
89	92	86	85	82				Créanciers 3.1.1.4	
3	3	2	2	3				Partie de la dette à long terme exigible en moins d'un an 3.1.1.5	
6	6	8	8	11				Autres exigibilités 3.1.1.6	
175	183	173	170	176				Total des exigibilités 3.1.1	
6	6	5	5	5				Dettes à long terme:	
12	12	15	15	14				Obligations garanties ou non et obligations remboursables par série 3.1.2	
19	19	18	15	17				Hypothèques et contrats de vente 3.1.3	
75	75	87	60	54				Emprunts de sociétés affiliées 3.1.4	
18	18	15	10	11				Emprunts auprès de banques à charte 3.1.5	
-3	-3	-2	-2	-3				Autres dettes à long terme 3.1.6	
								Moins: Partie de la dette à long terme exigible en moins d'un an 3.1.7	
7	7	7	6	8				Autres éléments de passif:	
1	1	1	1	1				Impôts sur le revenu différés 3.1.8	
								Tous les autres éléments de passif 3.1.9	
310	318	319	280	283				Total du passif 3.1	
								Avoir des actionnaires:	
36	56	56	59	59				Capital-actions 3.2.1	
14	34	34	37	37				Actions privilégiées 3.2.1.1	
22	22	22	22	22				Actions ordinaires 3.2.1.2	
-	-	-	5	6				Surplus d'apport 3.2.2	
134	119	123	122	127				Bénéfices non répartis (déficit) et les réserves:	
-2	-	-	-	-				Solde au début de l'exercice 3.2.3.1	
2	5	4	-	6				Redressements de périodes antérieures 3.2.3.2	
-	-	-	1	-				Bénéfice net (perte nette) pour la période observée 3.2.3.3	
-1	-	-	-1	-				Corporations utilisant la méthode comptabilisation 3.2.3.4	
-	-	-	-	-				Dividendes déclarés en espèces 3.2.3.5	
-	-	-	-	-				Virements au surplus d'apport et capital-actions (y compris les dividendes en actions) 3.2.3.6	
-14	-1	-5	5	-1				Autres redressements 3.2.3.7	
119	123	122	127	132				Solde à la fin de l'exercice 3.2.3	
5	5	5	5	5				Excédent de la valeur estimative des immobilisations sur leur coût (ou sur leur valeur amortie) 3.2.4	
160	184	183	196	202				Total de l'avoir des actionnaires 3.2	
470	502	502	476	485				Total du passif et de l'avoir des actionnaires 3	

TABLE 61. Furniture Industries

Statement of Income

Companies having \$10 million or more of total assets

Series	CANSIM 004836	1981					1982				
		I	II	III	IV	Annual	I	II	III	IV	Annual
millions of dollars											
1	Sales of goods and services	154	162	178	155	649	177	169	173	190	709
	Operation expenses:										
2.2	Depreciation of buildings and equipment	1	2	2	2	7	2	3	3	4	12
2.3	Depletion	-	-	-	-	-	-	-	-	-	-
2.4	Amortization of deferred charges and intangible assets	-	-	-	-	-	-	-	-	-	-
	Interest on:										
2.6	Short-term loans	1	2	4	3	10	4	3	3	3	13
2.7	Long-term debt	1	1	1	2	5	2	2	2	3	9
2.11	Materials, labour and other expenses	145	148	168	145	606	165	158	159	175	657
2	Total operating expenses	148	153	175	152	628	173	166	167	185	691
3	Operating income (loss)	6	9	3	3	21	4	3	6	5	18
	Other income:										
	Dividends from:										
4.1	Canadian corporations	-	-	-	-	-	-	-	-	-	-
4.2	Foreign corporations	-	-	-	-	-	-	-	-	-	-
4.3	Interest	1	1	2	1	5	-	1	1	1	3
4.4	Gains (losses) on the translation of foreign currency	-	-	-	-	-	-	-1	-	-	-1
4.5	Gains (losses) on sale of assets	-	-	-	-	-	-	-	-	-	-
4.6	All other income	-	-	1	1	2	-	-	-	-	-
4	Total other income	1	1	3	2	7	-	-	1	1	2
5	Income (loss) before provision for income taxes	7	10	6	5	28	4	3	7	6	20
	Provision for income and other corporation taxes:										
6	Current	4	6	3	-	13	3	2	3	3	11
7	Deferred	-2	-2	-	-	-4	-1	-1	-1	-1	-4
8.1	Net income (loss) before extraordinary items	5	6	3	5	19	2	2	5	4	13
8.2	Extraordinary gains (losses)	-	-	-1	-	-1	-	-	-	-	-
8.3	Income tax related thereto	-	-	-	-	-	-	-	-	-	-
8	Net income (loss) for period	5	6	2	5	18	2	2	5	4	13
10	Base profit	8	12	8	7	35	6	7	10	10	33
	Capital expenditures:										
19.1	Land	1	-	-	-	1	-	-	1	-	1
19.2	Depreciable assets	3	2	7	8	20	10	5	3	3	21
19.3	Depletable assets	-	-	-	-	-	-	-	-	-	-
19	Total capital expenditures	4	2	7	8	21	10	5	4	3	22
	Selected items, seasonally adjusted:										
13	Sales of goods and services	147	162	177	163	649	169	169	172	199	709
14	Operating income (loss)	6	9	3	3	21	5	2	6	5	18
15	Income (loss) before provision for income taxes	8	10	6	4	28	5	3	7	5	20
16	Net income (loss) for period	6	7	2	3	18	3	2	5	3	13
17	Base profit	9	12	8	6	35	7	7	10	9	33

TABLEAU 61. Meuble

Etat des revenus et dépenses

Société dont l'actif total est de \$10 millions ou plus

1983					1984					CANSIM 004836	Série	
I	II	III	IV	Annuel	I	II	III	IV	Annuel			
millions de dollars												
182	203	187	181	753	212						Ventes de biens et de services	1
											Frais d'exploitation:	
3	3	3	3	12	3						Amortissement des bâtiments et du matériel	2.2
-	-	-	-	-	-						Provision pour épuisement	2.3
-	-	-	-	-	-						Amortissement d'actif transitoire et d'immobilisations incorporelles	2.4
2	2	2	2	8	2						Intérêt versé:	
3	4	3	3	13	2						Dette à court terme	2.6
											Dette à long terme	2.7
171	186	174	172	703	195						Matières premières, main d'oeuvre et autres frais	2.11
179	195	182	180	736	202						Total, frais d'exploitation	2
3	8	5	1	17	10						Revenus (pertes) d'exploitation	3
											Autres revenus:	
-	-	-	-	-	-						Dividendes reçus de:	
-	-	-	-	-	-						Sociétés canadiennes	4.1
-	-	-	-	-	-						Sociétés étrangères	4.2
-	-	1	-	1	1						Intérêt reçu	4.3
1	1	1	-	3	-						Gains (pertes) non réalisés sur la conversion des comptes exprimés en devises étrangères	4.4
-	-	-	-	-	-						Gains (pertes) sur réalisation d'actif	4.5
-	-	-1	-	-1	-						Tous les autres revenus	4.6
1	1	1	-	3	1						Total, autres revenus	4
4	9	6	1	20	11						Bénéfice net (perte nette) avant impôts sur le revenu	5
											Impôts sur le revenu des sociétés:	
2	4	2	3	11	3						Exigibles	6
-	-	-	-2	-2	2						Différés	7
2	5	4	-	11	6						Bénéfice net (perte nette) avant pertes et profits exceptionnels	8.1
-	-	-	-	-	-						Pertes et profits exceptionnels	8.2
-	-	-	-	-	-						Impôts sur le revenu applicable	8.3
2	5	4	-	11	6						Bénéfice net (perte nette) pour la période observée	8
6	11	8	4	29	14						Bénéfices de base	10
											Dépenses en immobilisations:	
-	-	-	-	-	-						Terrains	19.1
4	2	2	2	10	1						Actif amortissable	19.2
-	-	-	-	-	-						Actif épuisable	19.3
4	2	2	2	10	1						Total, dépenses en immobilisations	19
											Certains postes corrigés des variations saisonnières:	
173	203	186	191	753	203						Ventes de biens et de services	13
4	7	5	1	17	10						Revenus (pertes) d'exploitation	14
5	9	6	-	20	12						Bénéfice net (perte nette) avant impôts sur le revenu	15
3	5	4	-1	11	7						Bénéfice net (perte nette) pour la période observée	16
7	11	8	3	29	15						Bénéfices de base	17

TABLE 62. Furniture Industries

Statement of Income

Estimate for entire universe of corporations

Series	CANSIM 004837	1981					1982				
		I	II	III	IV	Annual	I	II	III	IV	Annual
millions of dollars											
1	Sales of goods and services	644	709	651	665	2,669	545	570	566	604	2,285
	Operation expenses:										
2.2	Depreciation of buildings and equipment	9	10	9	10	38	12	14	15	17	58
2.3	Depletion	-	-	-	-	-	-	-	-	-	-
2.4	Amortization of deferred charges and intangible assets	-	-	-	-	-	-	-	-	-	-
	Interest on:										
2.6	Short-term loans	7	11	14	12	44	12	12	11	12	47
2.7	Long-term debt	4	4	7	6	21	9	8	9	8	34
2.11	Materials, labour and other expenses	600	653	613	621	2,487	516	543	537	572	2,168
2	Total operating expenses	620	678	643	649	2,590	549	577	572	609	2,307
3	Operating income (loss)	24	31	8	16	79	-4	-7	-6	-5	-22
	Other income:										
	Dividends from:										
4.1	Canadian corporations	-	-	-	-	-	-	-	-	-	-
4.2	Foreign corporations	-	-	-	-	-	-	-	-	-	-
4.3	Interest	2	2	3	4	11	1	2	2	2	7
4.4	Gains (losses) on the translation of foreign currency	-	-	-	-	-	-	-1	-	-	-1
4.5	Gains (losses) on sale of assets	1	1	1	1	4	1	1	1	1	4
4.6	All other income	2	3	2	3	10	1	2	2	2	7
4	Total other income	5	6	6	8	25	3	4	5	5	17
5	Income (loss) before provision for income taxes	29	37	14	24	104	-1	-3	-1	-	-5
	Provision for income and other corporation taxes:										
6	Current	10	13	5	6	34	1	-	1	1	3
7	Deferred	-1	-1	1	-	-1	-1	-1	-1	-1	-4
8.1	Net income (loss) before extraordinary items	20	25	8	18	71	-1	-2	-1	-	-4
8.2	Extraordinary gains (losses)	-	-	-1	-	-1	-	-	-	-	-
8.3	Income tax related thereto	-	-	-	-	-	-	-	-	-	-
8	Net income (loss) for period	20	25	7	18	70	-1	-2	-1	-	-4
10	Base profit	37	46	22	33	138	10	11	13	16	50
	Selected items, seasonally adjusted:										
13	Sales of goods and services	672	697	674	626	2,669	573	555	584	573	2,285
14	Operating income (loss)	28	26	16	9	79	-	-13	2	-11	-22
15	Income (loss) before provision for income taxes	34	32	22	16	104	4	-8	7	-8	-5
16	Net income (loss) for period	24	22	13	11	70	3	-5	4	-6	-4
17	Base profit	42	41	30	25	138	15	8	21	8	50

TABLEAU 62. Meuble

État des revenus et dépenses

Estimation pour l'univers intégral des corporations

1983					1984					CANSIM 004837	Série	
I	II	III	IV	Annuel	I	II	III	IV	Annuel			
millions de dollars												
589	674	648	671	2,582	657						Ventes de biens et de services	1
Frais d'exploitation:												
16	15	15	15	61	16						Amortissement des bâtiments et du matériel	2.2
-	-	-	-	-	-						Provision pour épuisement	2.3
-	-	-	-	-	-						Amortissement d'actif transitoire et d'immobilisations incorporelles	2.4
9	9	9	8	35	8						Interêt versé:	
9	10	9	8	36	10						Dette à court terme	2.6
											Dette à long terme	2.7
565	630	605	630	2,430	612						Matières premières, main d'œuvre et autres frais	2.11
599	664	638	661	2,562	646						Total, frais d'exploitation	2
-10	10	10	10	20	11						Revenus (pertes) d'exploitation	3
Autres revenus:												
-	-	-	-	-	-						Dividendes reçus de:	
-	-	-	-	-	-						Sociétés canadiennes	4.1
											Sociétés étrangères	4.2
1	1	2	1	5	2						Interêt reçu	4.3
1	1	1	-	3	-						Gains (pertes) non réalisés sur la conversion des comptes exprimés en devises étrangères	4.4
-	-	-	-	-	-						Gains (pertes) sur réalisation d'actif	4.5
2	2	-	-	4	-						Tous les autres revenus	4.6
4	4	3	1	12	2						Total, autres revenus	4
-6	14	13	11	32	13						Bénéfice net (perte nette) avant impôts sur le revenu	5
Impôts sur le revenu des sociétés:												
2	5	4	6	17	4						Exigibles	6
-	-	-	-2	-2	2						Différés	7
-8	9	9	7	17	7						Bénéfice net (perte nette) avant pertes et profits exceptionnels	8.1
-	-	-	-	-	-						Pertes et profits exceptionnels	8.2
-	-	-	-	-	-						Impôts sur le revenu applicable	8.3
-8	9	9	7	17	7						Bénéfice net (perte nette) pour la période observée	8
9	28	27	26	90	29						Bénéfices de base	10
Certains postes corrigés des variations saisonnières:												
617	658	664	643	2,582	686						Ventes de biens et de services	13
-6	5	17	4	20	14						Revenus (pertes) d'exploitation	14
-2	9	21	4	32	17						Bénéfice net (perte nette) avant impôts sur le revenu	15
-4	6	14	1	17	11						Bénéfice net (perte nette) pour la période observée	16
13	23	35	19	90	33						Bénéfices de base	17

TABLE 63. Paper and Allied Industries and Forestry

Balance Sheet

Companies having \$10 million or more of total assets

Series	CANSIM 004838	1981				1982			
		I	II	III	IV	I	II	III	IV
millions of dollars									
Assets:									
1.1.1	Cash on hand and demand deposits	204	187	146	139	203	203	224	222
1.1.2	Short-term loans and advances to affiliated companies	135	148	128	123	116	167	109	109
1.1.3	Temporary investments	641	529	423	446	316	332	345	256
1.1.4	Accounts receivable	2,478	2,845	2,550	2,402	2,378	2,538	2,351	2,274
1.1.5	Inventories	2,856	2,799	2,883	3,192	3,363	3,173	3,076	2,946
1.1.6	Other current assets	103	130	145	81	117	133	148	98
1.1	Total current assets	6,417	6,638	6,275	6,383	6,493	6,546	6,253	5,905
1.2	Long-term intercorporate investments in affiliated companies	2,037	2,025	2,043	2,219	2,315	2,434	2,394	2,394
1.3	Long-term investments	198	123	132	127	120	129	126	136
1.4	Fixed assets (net)	7,765	8,110	8,478	9,686	9,974	10,248	10,443	10,804
1.5	Other assets	153	177	179	181	209	228	246	261
1	Total assets(1,2)	16,570	17,073	17,107	18,596	19,111	19,585	19,462	19,500
2	Accumulated allowance for depreciation and depletion	5,971	6,131	6,196	5,920	6,065	6,224	6,378	6,419
Liabilities:									
Short-term loans:									
3.1.1.1	Bank loans	557	679	674	844	1,015	970	743	732
3.1.1.2	From affiliated companies, directors and shareholders	63	57	51	70	35	40	35	92
3.1.1.3	All other short-term loans and notes	81	66	75	106	120	144	233	182
3.1.1.4	Accounts payable	2,120	2,189	1,998	2,076	1,998	2,083	1,951	1,856
3.1.1.5	Portion of long-term debt payable within one year	103	98	102	132	137	127	120	214
3.1.1.6	Other current liabilities	83	99	141	173	113	128	146	106
3.1.1	Total current liabilities	3,007	3,188	3,041	3,401	3,418	3,492	3,228	3,182
Long-term debt:									
3.1.2	Bonds, debentures and serial notes	1,497	1,534	1,510	1,828	1,928	1,930	1,963	1,936
3.1.3	Mortgages and agreements of sale	68	69	66	66	69	71	66	73
3.1.4	Loans from affiliated companies	670	645	675	1,309	660	701	737	788
3.1.5	Loans from chartered banks	1,444	1,376	1,270	1,858	2,698	2,920	3,174	3,208
3.1.6	Other long-term debt	282	260	482	443	430	433	475	486
3.1.7	Less: Portion of long-term debt payable within one year	-103	-98	-102	-132	-137	-127	-120	-214
Other liabilities:									
3.1.8	Deferred income taxes	1,546	1,647	1,661	1,754	1,774	1,798	1,712	1,670
3.1.9	All other liabilities	124	122	105	95	95	96	95	94
3.1	Total liabilities	8,535	8,743	8,708	10,622	10,935	11,314	11,330	11,223
Shareholders' equity:									
3.2.1	Share capital	3,232	3,265	3,282	3,200	3,265	3,361	3,397	3,553
3.2.1.1	Preferred shares	685	679	699	839
3.2.1.2	Common shares	2,580	2,682	2,698	2,714
3.2.2	Contributed surplus	145	136	133	224	380	379	371	515
Retained earnings (deficit) and reserves:									
3.2.3.1	Balance at beginning of period	4,371	4,634	4,904	4,959	4,523	4,504	4,504	4,338
3.2.3.2	Prior period adjustments	-2	-4	-	-2	-6	-3	4	9
3.2.3.3	Net income (loss) for the period	283	306	149	135	75	39	-78	-126
3.2.3.4	Corporations employing the equity method	11	10	20	1	-8	11	-5	3
3.2.3.5	Cash dividends declared	-121	-72	-110	-148	-91	-50	-54	-102
3.2.3.6	Transfers to/from contributed surplus and share capital (including stock dividends)	-	-	-	-1	-10	-	8	-
3.2.3.7	Other adjustments	92	30	-4	-421	21	3	-41	56
3.2.3	Balance at end of period	4,634	4,904	4,959	4,523	4,504	4,504	4,338	4,178
3.2.4	Excess of appraisal value of fixed assets over (depreciated) cost cost	24	25	25	27	27	27	26	31
3.2	Total shareholders' equity	8,035	8,330	8,399	7,974	8,176	8,271	8,132	8,277
3	Total liabilities and shareholders' equity(1,2)	16,570	17,073	17,107	18,596	19,111	19,585	19,462	19,500

See footnote(s) at end of statistical tables.

TABLEAU 63. Papier et produits connexes et exploitation forestière

Bilan

Société dont l'actif total est de \$10 millions ou plus

1983				1984				CANSIM 004838	Série
I	II	III	IV	I	II	III	IV		
millions de dollars									
201	200	245	282	276				Actif:	
83	83	82	76	71				Encaisse et dépôts à demande	1.1.1
304	310	243	223	164				Prêts et avances à court terme aux sociétés affiliées	1.1.2
2,363	2,690	2,532	2,465	2,503				Placements temporaires	1.1.3
2,979	2,776	2,934	2,959	2,969				Débiteurs	1.1.4
135	152	168	93	150				Stocks	1.1.5
								Autres disponibilités	1.1.6
8,065	8,211	6,204	6,098	6,133				Total des disponibilités	1.1
2,371	2,449	2,580	2,597	2,668				Placements à long terme dans les sociétés apparentées	1.2
140	140	161	141	143				Placements à long terme	1.3
10,813	10,854	10,950	11,096	11,228				Immobilisations (nettes)	1.4
251	280	260	232	251				Tous les autres éléments d'actif	1.5
19,640	19,914	20,155	20,164	20,423				Total de l'actif(1,2)	1
6,564	6,714	6,884	7,025	7,092				Provision accumulée pour amortissement et épuisement	2
								Passif:	
1,103	1,153	1,206	1,226	826				Emprunts à court terme:	
102	72	57	56	82				Emprunts bancaires	3.1.1.1
182	173	68	48	91				Auprès de sociétés affiliées, directeurs et actionnaires	3.1.1.2
								Tous les autres emprunts à court terme	3.1.1.3
1,938	2,119	2,099	2,084	2,093				Créanciers	3.1.1.4
232	229	242	280	299				Partie de la dette à long terme exigible en moins d'un an	3.1.1.5
127	102	100	116	92				Autres exigibilités	3.1.1.6
3,684	3,848	3,772	3,810	3,483				Total des exigibilités	3.1.1
1,994	1,953	1,840	1,848	1,850				Dettes à long terme:	
79	79	77	84	103				Obligations garanties ou non et obligations remboursables par série	3.1.2
1,039	1,092	1,390	1,352	1,443				Hypothèques et contrats de vente	3.1.3
2,796	2,859	2,935	2,983	3,218				Emprunts de sociétés affiliées	3.1.4
510	545	560	618	565				Emprunts auprès de banques à charte	3.1.5
-232	-229	-242	-280	-299				Autres dettes à long terme	3.1.6
								Moins: Partie de la dette à long terme exigible en moins d'un an	3.1.7
1,568	1,548	1,536	1,522	1,484				Autres éléments de passif:	
83	90	87	87	60				Impôts sur le revenu différés	3.1.8
								Tous les autres éléments de passif	3.1.9
11,521	11,785	11,955	12,024	11,907				Total du passif	3.1
								Avoir des actionnaires:	
3,570	3,611	3,711	3,622	4,065				Capital-actions	3.2.1
837	811	819	813	1,004				Actions privilégiées	3.2.1.1
2,733	2,800	2,892	2,809	3,061				Actions ordinaires	3.2.1.2
526	526	525	680	678				Surplus d'apport	3.2.2
4,178	3,993	3,962	3,934	3,811				Bénéfices non répartis (déficit) et les réserves:	
9	-	-	6	-2				Solde au début de l'exercice	3.2.3.1
-62	17	23	15	-10				Redressements de périodes antérieures	3.2.3.2
6	14	12	8	1				Bénéfice net (perte nette) pour la période observée	3.2.3.3
-56	-36	-44	-90	-37				Corporations utilisant la méthode comptabilisation	3.2.3.4
-1	-8	-14	-26	-15				Dividendes déclarés en espèces	3.2.3.5
								Virements au surplus d'apport et capital-actions (y compris les dividendes en actions)	3.2.3.6
-81	-18	-5	-36	-4				Autres redressements	3.2.3.7
3,993	3,962	3,934	3,811	3,744				Solde à la fin de l'exercice	3.2.3
30	30	30	27	29				Excédent de la valeur estimative des immobilisations sur leur coût (ou sur leur valeur amortie)	3.2.4
8,119	8,129	8,200	8,140	8,518				Total de l'avoir des actionnaires	3.2
19,640	19,914	20,155	20,164	20,423				Total du passif et de l'avoir des actionnaires(1,2)	3

Voir note(s) à la fin des tableaux statistiques.

TABLE 64. Paper and Allied Industries and Forestry

Statement of Income

Companies having \$10 million or more of total assets

Series	CANSIM 004839	1981					1982				
		I	II	III	IV	Annual	I	II	III	IV	Annual
millions of dollars											
1	Sales of goods and services(1)	4,193	4,582	3,853	4,189	16,817	3,964	4,021	3,648	3,601	15,234
	Operation expenses:										
2.2	Depreciation of buildings and equipment	153	155	142	159	609	171	170	160	168	669
2.3	Depletion	9	10	7	6	32	8	10	8	10	36
2.4	Amortization of deferred charges and intangible assets	3	2	2	2	9	2	4	1	2	9
	Interest on:										
2.6	Short-term loans	24	27	39	55	145	46	42	47	36	171
2.7	Long-term debt	104	99	110	139	452	151	167	177	164	659
2.11	Materials, labour and other expenses	3,524	3,909	3,411	3,677	14,521	3,516	3,657	3,425	3,455	14,053
2	Total operating expenses	3,817	4,202	3,711	4,038	15,768	3,894	4,050	3,818	3,835	15,597
3	Operating income (loss)	376	380	142	151	1,049	70	-29	-170	-234	-363
	Other income:										
	Dividends from:										
4.1	Canadian corporations	17	6	8	8	39	12	11	14	8	45
4.2	Foreign corporations	-	-	-	-	-	-	-	-	5	5
4.3	Interest	38	33	35	33	139	29	28	37	44	138
4.4	Gains (losses) on the translation of foreign currency	-7	-1	-9	-2	-19	1	-1	-10	-3	-13
4.5	Gains (losses) on sale of assets	19	18	-2	11	46	25	1	2	4	32
4.6	All other income	10	19	17	23	69	18	23	8	14	63
4	Total other income	77	75	49	73	274	85	62	51	72	270
5	Income (loss) before provision for income taxes	453	455	191	224	1,323	155	33	-119	-162	-93
	Provision for income and other corporation taxes:										
6	Current	102	90	65	25	282	51	-19	17	-23	26
7	Deferred	77	88	14	62	241	13	23	-60	-44	-68
8.1	Net income (loss) before extraordinary items	274	277	112	137	800	91	29	-76	-95	-51
8.2	Extraordinary gains (losses)	13	43	37	-2	91	-16	36	-3	-31	-14
8.3	Income tax related thereto	-4	-14	-	-	-18	-	-26	1	-	-25
8	Net income (loss) for period(1)	283	306	149	135	873	75	39	-78	-126	-90
10	Base profit	589	599	345	374	1,907	298	206	44	9	557
	Capital expenditures:										
19.1	Land	2	8	2	6	18	1	-	-	1	2
19.2	Depreciable assets	475	518	562	767	2,322	470	470	401	415	1,756
19.3	Depletable assets	12	9	14	13	48	8	5	9	49	71
19	Total capital expenditures	489	535	578	786	2,388	479	475	410	465	1,829
	Selected items, seasonally adjusted:										
13	Sales of goods and services	4,264	4,475	3,904	4,174	16,817	4,056	3,891	3,702	3,585	15,234
14	Operating income (loss)	376	351	158	164	1,049	73	-61	-155	-220	-363
15	Income (loss) before provision for income taxes	453	422	217	231	1,323	156	-1	-93	-155	-93
16	Net income (loss) for period	282	286	170	135	873	76	16	-57	-125	-90
17	Base profit	590	567	365	385	1,907	303	171	64	19	557

See footnote(s) at end of statistical tables.

TABLEAU 64. Papier et produits connexes et exploitation forestière

État des revenus et dépenses

Société dont l'actif total est de \$10 millions ou plus

1983					1984					CANSIM 004839	Série	
I	II	III	IV	Annuel	I	II	III	IV	Annuel			
millions de dollars												
3,597	4,289	4,166	4,295	16,347	4,145						Ventes de biens et de services(1)	1
Frais d'exploitation:												
180	189	196	196	761	191						Amortissement des bâtiments et du matériel	2.2
7	16	14	10	47	11						Provision pour épuisement	2.3
3	3	4	2	12	4						Amortissement d'actif transitoire et d'immobilisations incorporelles	2.4
Intérêt versé:												
34	37	36	40	147	36						Dette à court terme	2.6
155	154	158	155	622	162						Dette à long terme	2.7
3,417	3,929	3,773	3,928	15,047	3,829						Matières premières, main d'oeuvre et autres frais	2.11
3,796	4,328	4,181	4,331	16,636	4,233						Total, frais d'exploitation	2
-199	-39	-15	-36	-289	-88						Revenus (pertes) d'exploitation	3
Autres revenus:												
10	10	19	17	56	13						Dividendes reçus de:	
-	2	-	5	7	-						Sociétés canadiennes	4.1
											Sociétés étrangères	4.2
24	26	24	37	111	24						Intérêt reçu	4.3
8	2	5	8	23	10						Gains (pertes) non réalisés sur la conversion des comptes exprimés en devises étrangères	4.4
2	1	1	2	6	2						Gains (pertes) sur réalisation d'actif	4.5
12	8	11	-	31	6						Tous les autres revenus	4.6
56	49	60	69	234	55						Total, autres revenus	4
-143	10	45	33	-55	-33						Bénéfice net (perte nette) avant impôts sur le revenu	5
Impôts sur le revenu des sociétés:												
21	8	29	6	64	21						Exigibles	6
-78	-15	-15	-13	-121	-39						Différés	7
-86	17	31	40	2	-15						Bénéfice net (perte nette) avant pertes et profits exceptionnels	8.1
32	-	-10	-30	-8	6						Pertes et profits exceptionnels	8.2
-8	-	2	5	-1	-1						Impôts sur le revenu applicable	8.3
-62	17	23	15	-7	-10						Bénéfice net (perte nette) pour la période observée(1)	8
27	205	234	214	680	148						Bénéfices de base	10
Dépenses en immobilisations:												
-	1	-	2	3	-						Terrains	19.1
234	257	266	348	1,105	205						Actif amortissable	19.2
15	17	16	13	61	14						Actif épuisable	19.3
249	275	282	363	1,169	219						Total, dépenses en immobilisations	19
Certains postes corrigés des variations saisonnières:												
3,706	4,141	4,221	4,279	16,347	4,260						Ventes de biens et de services	13
-192	-73	-2	-22	-289	-79						Revenus (pertes) d'exploitation	14
-140	-25	69	41	-55	-28						Bénéfice net (perte nette) avant impôts sur le revenu	15
-58	-8	42	17	-7	-5						Bénéfice net (perte nette) pour la période observée	16
36	167	253	224	680	160						Bénéfices de base	17

Voir note(s) à la fin des tableaux statistiques.

TABLE 65. Paper and Allied Industries and Forestry

Statement of Income

Estimate for entire universe of corporations

Series	CANSIM 004840	1981					1982				
		I	II	III	IV	Annual	I	II	III	IV	Annual
millions of dollars											
1	Sales of goods and services(1)	4,874	5,306	4,584	4,905	19,669	4,642	4,737	4,335	4,365	18,079
Operation expenses:											
2.2	Depreciation of buildings and equipment	192	195	184	199	770	203	196	188	200	787
2.3	Depletion	9	10	7	6	32	8	10	8	10	36
2.4	Amortization of deferred charges and intangible assets	3	2	2	2	9	2	4	1	2	9
Interest on:											
2.6	Short-term loans	33	38	51	68	190	53	51	55	41	200
2.7	Long-term debt	110	105	117	150	482	157	176	185	168	686
2.11	Materials, labour and other expenses	4,137	4,565	4,066	4,320	17,088	4,137	4,306	4,045	4,158	16,646
2	Total operating expenses	4,484	4,915	4,427	4,745	18,571	4,560	4,743	4,482	4,579	18,364
3	Operating income (loss)	390	391	157	160	1,098	82	-6	-147	-214	-285
Other income:											
Dividends from:											
4.1	Canadian corporations	19	7	11	8	45	12	11	14	8	45
4.2	Foreign corporations	-	-	-	-	-	-	-	-	5	5
4.3	Interest	41	36	40	38	155	32	31	40	47	150
4.4	Gains (losses) on the translation of foreign currency	-7	-1	-9	-2	-19	1	-1	-10	-3	-13
4.5	Gains (losses) on sale of assets	24	23	3	18	68	26	3	3	5	37
4.6	All other income	14	27	21	31	93	21	25	11	16	73
4	Total other income	91	92	66	93	342	92	69	58	78	297
5	Income (loss) before provision for income taxes	481	483	223	253	1,440	174	63	-89	-136	12
Provision for income and other corporation taxes:											
6	Current	110	99	75	35	319	57	-10	26	-15	58
7	Deferred	78	88	14	62	242	13	23	-60	-44	-68
8.1	Net income (loss) before extraordinary items	293	296	134	156	879	104	50	-55	-77	22
8.2	Extraordinary gains (losses)	13	43	37	-2	91	-16	36	-3	-31	-14
8.3	Income tax related thereto	-4	-14	-	-	-18	-	-26	1	-	-25
8	Net income (loss) for period(1)	302	325	171	154	952	88	60	-57	-108	-17
10	Base profit	649	661	411	436	2,157	348	260	101	66	775
Selected items, seasonally adjusted:											
13	Sales of goods and services	4,973	5,147	4,662	4,887	19,669	4,770	4,552	4,414	4,343	18,079
14	Operating income (loss)	394	354	172	178	1,098	88	-45	-133	-195	-285
15	Income (loss) before provision for income taxes	487	443	247	263	1,440	179	23	-65	-125	12
16	Net income (loss) for period	305	300	191	156	952	92	32	-37	-104	-17
17	Base profit	655	625	428	449	2,157	357	221	118	79	775

See footnote(s) at end of statistical tables.

TABLEAU 65. Papier et produits connexes et exploitation forestière

État des revenus et dépenses

Estimation pour l'univers intégral des corporations

1983					1984					CANSIM 004840	Série	
I	II	III	IV	Annuel	I	II	III	IV	Annuel			
millions de dollars												
4,322	5,150	5,003	5,204	19,679	5,068						Ventes de biens et de services(1)	1
											Frais d'exploitation:	
212	217	224	221	874	215						Amortissement des bâtiments et du matériel	2.2
7	16	14	10	47	11						Provision pour épuisement	2.3
3	3	4	2	12	4						Amortissement d'actif transitoire et d'immobilisations incorporelles	2.4
											Intérêt versé:	
41	46	41	44	172	42						Dettes à court terme	2.6
161	161	163	162	647	166						Dettes à long terme	2.7
4,064	4,694	4,524	4,744	18,026	4,652						Matières premières, main d'oeuvre et autres frais	2.11
4,488	5,137	4,970	5,183	19,778	5,090						Total, frais d'exploitation	2
-166	13	33	21	-99	-22						Revenus (pertes) d'exploitation	3
											Autres revenus:	
10	10	19	17	56	13						Dividendes reçus de:	
-	2	-	5	7	-						Sociétés canadiennes	4.1
											Sociétés étrangères	4.2
25	28	25	38	116	25						Intérêt reçu	4.3
8	2	5	8	23	10						Gains (pertes) non réalisés sur la conversion des comptes exprimés en devises étrangères	4.4
3	2	2	3	10	2						Gains (pertes) sur réalisation d'actif	4.5
17	11	16	2	46	7						Tous les autres revenus	4.6
63	55	67	73	258	57						Total, autres revenus	4
-103	68	100	94	159	35						Bénéfice net (perte nette) avant impôts sur le revenu	5
											Impôts sur le revenu des sociétés:	
32	23	44	21	120	39						Exigibles	6
-76	-11	-12	-8	-107	-34						Différés	7
-59	56	68	81	146	30						Bénéfice net (perte nette) avant pertes et profits exceptionnels	8.1
32	-	-10	-30	-8	6						Pertes et profits exceptionnels	8.2
-8	-	2	5	-1	-1						Impôts sur le revenu applicable	8.3
-35	56	60	56	137	35						Bénéfice net (perte nette) pour la période observée(1)	8
98	290	316	299	1,003	240						Bénéfices de base	10
											Certains postes corrigés des variations saisonnières:	
4,468	4,949	5,080	5,182	19,679	5,223						Ventes de biens et de services	13
-157	-28	45	41	-99	-11						Revenus (pertes) d'exploitation	14
-96	27	122	106	159	43						Bénéfice net (perte nette) avant impôts sur le revenu	15
-29	27	78	61	137	42						Bénéfice net (perte nette) pour la période observée	16
111	248	332	312	1,003	255						Bénéfices de base	17

Voir note(s) à la fin des tableaux statistiques.

TABLE 66. Printing, Publishing and Allied Industries

Balance Sheet

Companies having \$10 million or more of total assets

Series	CANSIM 004841	1981				1982			
		I	II	III	IV	I	II	III	IV
millions of dollars									
Assets:									
1.1.1	Cash on hand and demand deposits	6	24	30	29	30	24	39	37
1.1.2	Short-term loans and advances to affiliated companies	46	33	25	25	33	33	38	24
1.1.3	Temporary investments	105	93	69	82	89	55	71	76
1.1.4	Accounts receivable	495	521	620	638	552	525	528	546
1.1.5	Inventories	311	309	343	338	353	359	340	327
1.1.6	Other current assets	68	70	85	85	97	100	107	100
1.1	Total current assets	1,031	1,050	1,172	1,197	1,154	1,096	1,123	1,110
1.2	Long-term intercorporate investments in affiliated companies	490	578	685	840	865	948	945	966
1.3	Long-term investments	45	33	39	36	30	31	31	33
1.4	Fixed assets (net)	742	728	812	826	853	845	859	879
1.5	Other assets	166	165	186	198	203	214	210	208
1	Total assets	2,474	2,554	2,894	3,097	3,105	3,134	3,168	3,196
2	Accumulated allowance for depreciation and depletion	449	435	491	510	516	518	537	556
Liabilities:									
Short-term loans:									
3.1.1.1	Bank loans	171	159	206	205	249	253	278	180
3.1.1.2	From affiliated companies, directors and shareholders	15	16	15	14	23	15	16	12
3.1.1.3	All other short-term loans and notes	64	68	79	43	88	114	100	91
3.1.1.4	Accounts payable	351	363	409	416	382	365	350	381
3.1.1.5	Portion of long-term debt payable within one year	12	8	9	11	12	15	16	16
3.1.1.6	Other current liabilities	60	84	89	92	85	75	81	113
3.1.1	Total current liabilities	673	698	807	781	839	837	841	793
Long-term debt:									
3.1.2	Bonds, debentures and serial notes	97	81	94	96	93	92	91	84
3.1.3	Mortgages and agreements of sale	4	3	7	7	9	8	8	9
3.1.4	Loans from affiliated companies	108	146	167	286	292	289	287	255
3.1.5	Loans from chartered banks	251	271	357	429	359	384	389	328
3.1.6	Other long-term debt	109	114	140	132	120	117	121	123
3.1.7	Less: Portion of long-term debt payable within one year	-12	-8	-9	-11	-12	-15	-16	-16
Other liabilities:									
3.1.8	Deferred income taxes	127	122	139	152	159	158	151	156
3.1.9	All other liabilities	9	9	10	11	11	12	12	13
3.1	Total liabilities	1,366	1,436	1,712	1,883	1,870	1,882	1,884	1,745
Shareholders' equity:									
3.2.1	Share capital	284	304	320	325	328	328	359	364
3.2.1.1	Preferred shares	68	68	68	70
3.2.1.2	Common shares	260	260	291	294
3.2.2	Contributed surplus	6	4	4	4	4	16	16	16
Retained earnings (deficit) and reserves:									
3.2.3.1	Balance at beginning of period	761	818	810	858	885	903	908	909
3.2.3.2	Prior period adjustments	1	-	-	-	-3	1	1	-11
3.2.3.3	Net income (loss) for the period	79	72	64	70	62	59	35	212
3.2.3.4	Corporations employing the equity method	2	-13	4	-	3	6	3	1
3.2.3.5	Cash dividends declared	-38	-45	-41	-44	-38	-39	-39	-42
3.2.3.6	Transfers to/from contributed surplus and share capital (including stock dividends)	-	-	-1	-1	-1	-1	-4	2
3.2.3.7	Other adjustments	13	-22	22	2	-5	-21	5	-
3.2.3	Balance at end of period	818	810	858	885	903	908	909	1,071
3.2.4	Excess of appraisal value of fixed assets over (depreciated) cost	-	-	-	-	-	-	-	-
3.2	Total shareholders' equity	1,108	1,118	1,182	1,214	1,235	1,252	1,284	1,451
3	Total liabilities and shareholders' equity	2,474	2,554	2,894	3,097	3,105	3,134	3,168	3,196

TABLEAU 66. Imprimerie, édition et industries connexes

Bilan

Société dont l'actif total est de \$10 millions ou plus

1983				1984				CANSIM 004841	Série
I	II	III	IV	I	II	III	IV		
millions de dollars									
34	48	74	41	35				Actif:	
13	12	8	11	19				Encaisse et dépôts à demande	
60	92	76	66	81				Prêts et avances à court terme aux sociétés affiliées	
516	568	596	652	633				Placements temporaires	
320	332	352	367	387				Debiteurs	
92	97	104	99	105				Stocks	
								Autres disponibilités	
1,035	1,149	1,210	1,236	1,260				Total des disponibilités	
949	1,025	1,036	1,242	1,303				Placements à long terme dans les sociétés apparentées	
31	29	28	29	27				Placements à long terme	
901	928	935	982	967				Immobilisations (nettes)	
210	223	224	259	229				Tous les autres éléments d'actif	
3,126	3,354	3,433	3,748	3,786				Total de l'actif	
572	627	646	672	697				Provision accumulée pour amortissement et épusement	
								Passif:	
								Emprunts à court terme:	
166	179	156	105	178				Emprunts bancaires	
7	6	10	28	38				Auprès de sociétés affiliées, directeurs et actionnaires	
69	46	52	44	12				Tous les autres emprunts à court terme	
370	417	501	560	523				Créanciers	
18	19	16	18	19				Partie de la dette à long terme exigible en moins d'un an	
65	76	76	83	86				Autres exigibilités	
695	743	811	838	856				Total des exigibilités	
89	83	44	40	35				Dettes à long terme:	
								Obligations garanties ou non et obligations remboursables par série	
10	11	11	10	12				Hypothèques et contrats de vente	
254	270	269	310	303				Emprunts de sociétés affiliées	
320	345	333	453	350				Emprunts auprès de banques à charte	
129	132	121	196	176				Autres dettes à long terme	
-18	-19	-16	-18	-19				Moins: Partie de la dette à long terme exigible en moins d'un an	
150	166	164	173	186				Autres éléments de passif:	
15	16	16	16	16				Impôts sur le revenu différés	
								Tous les autres éléments de passif	
1,644	1,747	1,753	2,018	1,915				Total du passif	
								Avoir des actionnaires:	
								Capital-actions	
368	427	477	486	571				Actions privilégiées	
72	75	72	79	90				Actions ordinaires	
296	352	405	407	481					
								Surplus d'apport	
16	25	29	29	18					
								Bénéfices non répartis (déficit) et les réserves:	
1,071	1,098	1,155	1,174	1,215				Solde au début de l'exercice	
-	-	-	-	-3				Redressements de périodes antérieures	
62	112	68	85	84				Bénéfice net (perte nette) pour la période observée	
4	3	-	2	-1				Corporations utilisant la méthode comptabilisation	
-39	-45	-68	-57	-57				Dividendes déclarés en espèces	
3	-	-2	-1	-1				Virements au surplus d'apport et capital-actions (y compris les dividendes en actions)	
-3	-13	21	12	45				Autres redressements	
1,098	1,155	1,174	1,215	1,282				Solde à la fin de l'exercice	
-	-	-	-	-				Excédent de la valeur estimative des immobilisations sur leur coût (ou sur leur valeur amortie)	
1,482	1,607	1,680	1,730	1,871				Total de l'avoir des actionnaires	
3,126	3,354	3,433	3,748	3,786				Total du passif et de l'avoir des actionnaires	

TABLE 67. Printing, Publishing and Allied Industries

Statement of Income

Companies having \$10 million or more of total assets

Series	CANSIM 004842	1981					1982				
		I	II	III	IV	Annual	I	II	III	IV	Annual
		millions of dollars									
1	Sales of goods and services	856	893	892	1,076	3,717	985	978	912	1,039	3,914
	Operation expenses:										
2.2	Depreciation of buildings and equipment	19	19	23	18	79	24	21	23	22	90
2.3	Depletion	-	-	-	-	-	-	-	-	-	-
2.4	Amortization of deferred charges and intangible assets	1	1	1	1	4	1	1	1	1	4
	Interest on:										
2.6	Short-term loans	10	10	13	13	46	12	13	15	10	50
2.7	Long-term debt	16	18	24	39	97	30	32	29	27	118
2.11	Materials, labour and other expenses	738	750	771	917	3,176	866	854	829	883	3,432
2	Total operating expenses	784	798	832	988	3,402	933	921	897	943	3,694
3	Operating income (loss)	72	95	60	88	315	52	57	15	96	220
	Other income:										
	Dividends from:										
4.1	Canadian corporations	1	2	7	7	17	4	4	4	19	31
4.2	Foreign corporations	34	3	26	8	71	24	22	20	137	203
4.3	Interest	5	6	6	6	23	5	5	5	-	15
4.4	Gains (losses) on the translation of foreign currency	-	-2	-1	-1	-4	-3	-	-1	-1	-5
4.5	Gains (losses) on sale of assets	1	14	2	2	19	1	1	-	1	3
4.6	All other income	2	2	1	3	8	3	2	2	7	14
4	Total other income	43	25	41	25	134	34	34	30	163	261
5	Income (loss) before provision for income taxes	115	120	101	113	449	86	91	45	259	481
	Provision for income and other corporation taxes:										
6	Current	36	44	27	31	138	24	29	16	39	108
7	Deferred	-	4	4	14	22	2	2	-6	6	4
8.1	Net income (loss) before extraordinary items	79	72	70	68	289	60	60	35	214	369
8.2	Extraordinary gains (losses)	-	-	-6	2	-4	2	-1	-	-3	-2
8.3	Income tax related thereto	-	-	-	-	-	-	-	-	1	1
8	Net income (loss) for period	79	72	64	70	285	62	59	35	212	368
10	Base profit	133	126	117	124	500	109	108	66	263	546
	Capital expenditures:										
19.1	Land	2	-	-	-	2	-	-	1	-	1
19.2	Depreciable assets	36	47	46	38	167	29	29	30	45	133
19.3	Depletable assets	-	-	-	-	-	-	-	-	-	-
19	Total capital expenditures	38	47	46	38	169	29	29	31	45	134
	Selected items, seasonally adjusted:										
13	Sales of goods and services	856	895	937	1,029	3,717	984	984	960	986	3,914
14	Operating income (loss)	78	84	79	74	315	58	45	36	81	220
15	Income (loss) before provision for income taxes	114	113	119	103	449	84	87	64	246	481
16	Net income (loss) for period	74	70	74	67	285	56	60	45	207	368
17	Base profit	127	119	136	118	500	103	103	86	254	546

TABLEAU 67. Imprimerie, édition et industries connexes

État des revenus et dépenses

Société dont l'actif total est de \$10 millions ou plus

1983					1984					CANSIM 004842	Série	
I	II	III	IV	Annuel	I	II	III	IV	Annuel			
millions de dollars												
988	1,014	1,045	1,221	4,268	1,181						Ventes de biens et de services	1
											Frais d'exploitation:	
23	24	25	27	99	29						Amortissement des bâtiments et du matériel	2.2
-	-	-	-	-	-						Provision pour épuisement	2.3
1	1	1	1	4	1						Amortissement d'actif transitoire et d'immobilisations incorporelles	2.4
7	4	4	4	19	4						Intérêt versé:	
13	13	13	45	84	20						Dette à court terme	2.6
											Dette à long terme	2.7
875	858	919	1,023	3,675	1,028						Matières premières, main d'oeuvre et autres frais	2.11
919	900	962	1,100	3,881	1,082						Total, frais d'exploitation	2
69	114	83	121	387	99						Revenus (pertes) d'exploitation	3
											Autres revenus:	
6	1	13	3	23	1						Dividendes reçus de:	
11	26	7	12	56	21						Sociétés canadiennes	4.1
											Sociétés étrangères	4.2
2	2	3	5	12	4						Intérêt reçu	4.3
-	-	-3	1	-2	2						Gains (pertes) non réalisés sur la conversion des comptes exprimés en devises étrangères	4.4
2	-	-	-	2	-						Gains (pertes) sur réalisation d'actif	4.5
5	3	4	2	14	4						Tous les autres revenus	4.6
26	32	24	23	105	32						Total, autres revenus	4
95	146	107	144	492	131						Bénéfice net (perte nette) avant impôts sur le revenu	5
											Impôts sur le revenu des sociétés:	
30	44	38	50	162	43						Exigibles	6
2	6	-	8	16	4						Différés	7
63	96	69	86	314	84						Bénéfice net (perte nette) avant pertes et profits exceptionnels	8.1
-1	17	-1	-1	14	-						Pertes et profits exceptionnels	8.2
-	-1	-	-	-1	-						Impôts sur le revenu applicable	8.3
62	112	68	85	327	84						Bénéfice net (perte nette) pour la période observée	8
111	170	123	168	572	158						Bénéfices de base	10
											Depenses en immobilisations:	
1	-	-	-	1	2						Terrains	19.1
34	26	26	34	120	37						Actif amortissable	19.2
-	-	-	-	-	-						Actif épuisable	19.3
35	26	26	34	121	39						Total, dépenses en immobilisations	19
											Certains postes corrigés des variations saisonnières:	
988	1,022	1,094	1,164	4,268	1,181						Ventes de biens et de services	13
75	102	104	106	387	105						Revenus (pertes) d'exploitation	14
93	143	126	130	492	129						Bénéfice net (perte nette) avant impôts sur le revenu	15
56	114	78	79	327	78						Bénéfice net (perte nette) pour la période observée	16
105	166	143	158	572	152						Bénéfices de base	17

TABLE 68. Printing, Publishing and Allied Industries

Statement of Income

Estimate for entire universe of corporations

Series	CANSIM 004843	1981					1982				
		I	II	III	IV	Annual	I	II	III	IV	Annual
millions of dollars											
1	Sales of goods and services	1,548	1,652	1,679	1,881	6,760	1,549	1,598	1,520	1,656	6,323
Operation expenses:											
2.2	Depreciation of buildings and equipment	39	39	43	39	160	44	44	44	43	175
2.3	Depletion	-	-	-	-	-	-	-	-	-	-
2.4	Amortization of deferred charges and intangible assets	1	1	1	1	4	1	1	1	1	4
Interest on:											
2.6	Short-term loans	15	17	23	25	80	22	23	25	20	90
2.7	Long-term debt	21	25	32	47	125	36	38	34	32	140
2.11	Materials, labour and other expenses	1,385	1,441	1,482	1,643	5,951	1,425	1,452	1,420	1,479	5,776
2	Total operating expenses	1,461	1,523	1,581	1,755	6,320	1,528	1,558	1,524	1,575	6,185
3	Operating income (loss)	87	129	98	126	440	21	40	-4	81	138
Other income:											
Dividends from:											
4.1	Canadian corporations	1	2	7	7	17	4	4	4	19	31
4.2	Foreign corporations	34	3	26	8	71	24	22	20	137	203
4.3	Interest	9	9	9	9	36	11	8	9	4	32
4.4	Gains (losses) on the translation of foreign currency	-	-2	-1	-1	-4	-3	-	-1	-1	-5
4.5	Gains (losses) on sale of assets	5	16	6	4	31	3	3	2	3	11
4.6	All other income	14	8	4	10	36	11	8	7	11	37
4	Total other income	63	36	51	37	187	50	45	41	173	309
5	Income (loss) before provision for income taxes	150	165	149	163	627	71	85	37	254	447
Provision for income and other corporation taxes:											
6	Current	41	52	44	47	184	21	28	14	38	101
7	Deferred	3	8	3	16	30	2	2	-6	6	4
8.1	Net income (loss) before extraordinary items	106	105	102	100	413	48	55	29	210	342
8.2	Extraordinary gains (losses)	-	-	-6	2	-4	2	-1	-	-3	-2
8.3	Income tax related thereto	-	-	-	-	-	-	-	-	1	1
8	Net income (loss) for period	106	105	96	102	409	50	54	29	208	341
10	Base profit	184	189	181	193	747	112	123	77	277	589
Selected items, seasonally adjusted:											
13	Sales of goods and services	1,589	1,658	1,719	1,794	6,760	1,593	1,605	1,562	1,563	6,323
14	Operating income (loss)	110	118	116	96	440	45	28	15	50	138
15	Income (loss) before provision for income taxes	164	160	164	139	627	84	82	52	229	447
16	Net income (loss) for period	111	104	105	89	409	54	55	38	194	341
17	Base profit	194	183	197	173	747	121	119	93	256	589

TABLEAU 68. Imprimerie, édition et industries connexes

État des revenus et dépenses

Estimation pour l'univers intégral des corporations

1983					1984					CANSIM 004843	Série	
I	II	III	IV	Annuel	I	II	III	IV	Annuel			
millions de dollars												
1,552	1,640	1,647	1,860	6,699	1,798						Ventes de biens et de services	1
											Frais d'exploitation:	
42	44	47	49	182	52						Amortissement des bâtiments et du matériel	2.2
-	-	-	-	-	-						Provision pour épuisement	2.3
1	1	1	1	4	1						Amortissement d'actif transitoire et d'immobilisations incorporelles	2.4
											Intérêt versé:	
16	13	12	10	51	9						Dette à court terme	2.6
16	16	16	49	97	24						Dette à long terme	2.7
1,426	1,456	1,493	1,631	6,006	1,614						Matières premières, main d'oeuvre et autres frais	2.11
1,501	1,530	1,569	1,740	6,340	1,700						Total, frais d'exploitation	2
51	110	78	120	359	98						Revenus (pertes) d'exploitation	3
											Autres revenus:	
6	1	13	3	23	1						Dividendes reçus de:	
11	26	7	12	56	21						Sociétés canadiennes	4.1
											Sociétés étrangères	4.2
6	6	7	8	27	7						Intérêt reçu	4.3
-	-	-3	1	-2	2						Gains (pertes) non réalisés sur la conversion des comptes exprimés en devises étrangères	4.4
4	2	2	1	9	-						Gains (pertes) sur réalisation d'actif	4.5
8	4	5	2	19	4						Tous les autres revenus	4.6
35	39	31	27	132	35						Total, autres revenus	4
86	149	109	147	491	133						Bénéfice net (perte nette) avant impôts sur le revenu	5
											Impôts sur le revenu des sociétés:	
28	45	39	51	163	44						Exigibles	6
1	6	-	8	15	4						Différés	7
57	98	70	88	313	85						Bénéfice net (perte nette) avant pertes et profits exceptionnels	8.1
-1	17	-1	-1	14	-						Pertes et profits exceptionnels	8.2
-	-1	-	-	-1	-						Impôts sur le revenu applicable	8.3
56	114	69	87	326	85						Bénéfice net (perte nette) pour la période observée	8
											Bénéfices de base	10
											Certains postes corrigés des variations saisonnières:	
1,596	1,649	1,689	1,765	6,699	1,843						Ventes de biens et de services	13
75	98	98	88	359	122						Revenus (pertes) d'exploitation	14
99	147	124	121	491	145						Bénéfice net (perte nette) avant impôts sur le revenu	15
60	117	77	72	326	89						Bénéfice net (perte nette) pour la période observée	16
128	188	161	170	647	192						Bénéfices de base	17

TABLE 69. Primary Metal Industries

Balance Sheet

Companies having \$10 million or more of total assets

Series	CANSIM 004844	1981				1982			
		I	II	III	IV	I	II	III	IV
millions of dollars									
Assets:									
1.1.1	Cash on hand and demand deposits	40	37	16	66	31	93	47	98
1.1.2	Short-term loans and advances to affiliated companies	73	73	58	70	68	74	73	86
1.1.3	Temporary investments	564	713	781	412	145	156	160	233
1.1.4	Accounts receivable	1,852	1,898	1,669	1,419	1,777	1,641	1,572	1,178
1.1.5	Inventories	2,663	2,792	2,932	3,399	3,310	3,363	3,166	2,877
1.1.6	Other current assets	38	39	40	30	36	55	38	25
1.1	Total current assets	5,230	5,552	5,496	5,396	5,367	5,382	5,056	4,497
1.2	Long-term intercorporate investments in affiliated companies	794	788	865	827	847	876	900	903
1.3	Long-term investments	58	58	58	59	48	43	43	41
1.4	Fixed assets (net)	5,732	5,990	6,241	6,873	7,059	7,296	7,441	7,560
1.5	Other assets	95	106	107	98	103	134	135	131
1	Total assets	11,909	12,494	12,767	13,253	13,424	13,731	13,575	13,132
2	Accumulated allowance for depreciation and depletion	4,283	4,377	4,465	4,520	4,646	4,765	4,872	4,865
Liabilities:									
Short-term loans:									
3.1.1.1	Bank loans	216	223	290	248	246	265	226	160
3.1.1.2	From affiliated companies, directors and shareholders	185	194	176	179	150	137	105	185
3.1.1.3	All other short-term loans and notes	30	28	42	46	125	224	237	210
3.1.1.4	Accounts payable	1,442	1,594	1,505	1,643	1,668	1,614	1,537	1,270
3.1.1.5	Portion of long-term debt payable within one year	27	30	36	35	35	42	36	42
3.1.1.6	Other current liabilities	263	279	248	232	226	269	260	235
3.1.1	Total current liabilities	2,163	2,348	2,297	2,383	2,450	2,551	2,401	2,102
Long-term debt:									
3.1.2	Bonds, debentures and serial notes	1,887	1,934	2,043	2,219	2,218	2,408	2,332	2,305
3.1.3	Mortgages and agreements of sale	41	46	46	53	51	70	69	75
3.1.4	Loans from affiliated companies	167	179	195	197	169	175	190	226
3.1.5	Loans from chartered banks	138	147	144	153	145	148	159	171
3.1.6	Other long-term debt	111	142	173	213	173	172	289	327
3.1.7	Less: Portion of long-term debt payable within one year	-27	-30	-36	-35	-35	-42	-36	-42
Other liabilities:									
3.1.8	Deferred income taxes	1,344	1,472	1,536	1,542	1,608	1,636	1,568	1,442
3.1.9	All other liabilities	42	55	30	14	20	24	27	33
3.1	Total liabilities	5,866	6,293	6,428	6,739	6,799	7,142	6,999	6,639
Shareholders' equity:									
3.2.1	Share capital	2,075	2,072	2,072	2,250	2,261	2,279	2,355	2,466
3.2.1.1	Preferred shares	1,298	1,324	1,400	1,510
3.2.1.2	Common shares	963	955	955	956
3.2.2	Contributed surplus	130	130	131	127	160	157	158	160
Retained earnings (deficit) and reserves:									
3.2.3.1	Balance at beginning of period	3,641	3,837	3,998	4,135	4,136	4,203	4,152	4,062
3.2.3.2	Prior period adjustments	23	1	-5	61	20	-6	2	-
3.2.3.3	Net income (loss) for the period	259	289	177	97	110	18	-35	-84
3.2.3.4	Corporations employing the equity method	10	12	18	5	8	12	-7	6
3.2.3.5	Cash dividends declared	-110	-135	-85	-90	-52	-76	-46	-73
3.2.3.6	Transfers to/from contributed surplus and share capital (including stock dividends)	-3	-1	-	-1	-1	-	-3	-
3.2.3.7	Other adjustments	17	-5	32	-71	-18	1	-1	-45
3.2.3	Balance at end of period	3,837	3,998	4,135	4,136	4,203	4,152	4,062	3,866
3.2.4	Excess of appraisal value of fixed assets over (depreciated) cost	1	1	1	1	1	1	1	1
3.2	Total shareholders' equity	6,043	6,201	6,339	6,514	6,625	6,589	6,576	6,493
3	Total liabilities and shareholders' equity	11,909	12,494	12,767	13,253	13,424	13,731	13,575	13,132

TABLEAU 69. Industrie métallique primaire

Bilan

Société dont l'actif total est de \$10 millions ou plus

1983				1984				CANSIM 004844	Série
I	II	III	IV	I	II	III	IV		
millions de dollars									
76	61	139	138	77				Actif:	
83	84	77	82	70				Encaisse et dépôts à demande	1.1.1
258	375	483	453	445				Prêts et avances à court terme aux sociétés affiliées	1.1.2
1,487	1,641	1,651	1,603	1,877				Placements temporaires	1.1.3
2,677	2,546	2,625	2,820	2,626				Débiteurs	1.1.4
30	37	43	27	45				Stocks	1.1.5
								Autres disponibilités	1.1.6
4,611	4,744	5,018	5,123	5,140				Total des disponibilités	1.1
835	822	814	804	809				Placements à long terme dans les sociétés apparentées	1.2
48	48	48	57	63				Placements à long terme	1.3
7,556	7,588	7,597	7,661	7,692				Immobilisations (nettes)	1.4
147	165	166	147	165				Tous les autres éléments d'actif	1.5
13,197	13,367	13,643	13,792	13,869				Total de l'actif	1
5,030	5,141	5,259	5,352	5,483				Provision accumulée pour amortissement et épusement	2
								Passif:	
176	165	177	133	138				Emprunts à court terme:	
235	235	423	441	349				Emprunts bancaires	3.1.1.1
389	358	288	287	300				Auprès de sociétés affiliées, directeurs et actionnaires	3.1.1.2
								Tous les autres emprunts à court terme	3.1.1.3
1,272	1,308	1,418	1,509	1,568				Créanciers	3.1.1.4
45	56	60	67	64				Partie de la dette à long terme exigible en moins d'un an	3.1.1.5
216	217	241	258	239				Autres exigibilités	3.1.1.6
2,333	2,339	2,607	2,695	2,658				Total des exigibilités	3.1.1
2,299	2,267	2,225	2,098	2,117				Dettes à long terme:	
87	86	87	86	85				Obligations garanties ou non et obligations remboursables par série	3.1.2
189	201	209	221	230				Hypothèques et contrats de vente	3.1.3
212	253	221	244	268				Emprunts de sociétés affiliées	3.1.4
355	391	424	428	428				Emprunts auprès de banques à charte	3.1.5
-45	-56	-60	-67	-64				Autres dettes à long terme	3.1.6
								Moins: Partie de la dette à long terme exigible en moins d'un an	3.1.7
1,384	1,383	1,385	1,362	1,385				Autres éléments de passif:	
34	40	47	89	101				Impôts sur le revenu différés	3.1.8
								Tous les autres éléments de passif	3.1.9
6,848	6,904	7,145	7,156	7,208				Total du passif	3.1
								Avoir des actionnaires:	
2,463	2,619	2,640	2,742	2,685				Capital-actions	3.2.1
1,514	1,524	1,510	1,605	1,459				Actions privilégiées	3.2.1.1
949	1,095	1,130	1,137	1,226				Actions ordinaires	3.2.1.2
158	156	143	144	144				Surplus d'apport	3.2.2
3,866	3,727	3,687	3,714	3,749				Bénéfices non répartis (déficit) et les réserves:	
-33	1	-	1	-				Solde au début de l'exercice	3.2.3.1
-29	31	70	126	152				Redressements de périodes antérieures	3.2.3.2
-7	-14	-10	-7	6				Bénéfice net (perte nette) pour la période observée	3.2.3.3
-52	-59	-45	-77	-59				Corporations utilisant la méthode comptabilisation	3.2.3.4
-	-2	12	-6	-2				Dividendes déclarés en espèces	3.2.3.5
								Virements au surplus d'apport et capital-actions (y compris les dividendes en actions)	3.2.3.6
-18	3	-	-2	-17				Autres redressements	3.2.3.7
3,727	3,687	3,714	3,749	3,829				Solde à la fin de l'exercice	3.2.3
1	1	1	1	3				Excédent de la valeur estimative des immobilisations sur leur coût (ou sur leur valeur amortie)	3.2.4
6,349	6,463	6,498	6,636	6,661				Total de l'avoir des actionnaires	3.2
13,197	13,367	13,643	13,792	13,869				Total du passif et de l'avoir des actionnaires	3

TABLE 70. Primary Metal Industries

Statement of Income

Companies having \$10 million or more of total assets

Series	CANSIM 004845	1981					1982				
		I	II	III	IV	Annual	I	II	III	IV	Annual
		millions of dollars									
1	Sales of goods and services	2,895	3,133	2,699	2,388	11,115	2,588	2,467	2,039	2,012	9,106
	Operation expenses:										
2.2	Depreciation of buildings and equipment	92	98	99	106	395	105	121	111	106	443
2.3	Depletion	3	2	2	2	9	2	2	1	2	7
2.4	Amortization of deferred charges and intangible assets	-	-	-	1	1	-	-	-	1	1
	Interest on:										
2.6	Short-term loans	10	12	14	12	48	14	19	8	12	53
2.7	Long-term debt	56	63	69	69	257	74	83	89	86	332
2.11	Materials, labour and other expenses	2,347	2,549	2,303	2,145	9,344	2,264	2,247	1,934	2,005	8,450
2	Total operating expenses	2,508	2,724	2,487	2,335	10,054	2,459	2,472	2,143	2,212	9,286
3	Operating income (loss)	387	409	212	53	1,061	129	-5	-104	-200	-180
	Other income:										
	Dividends from:										
4.1	Canadian corporations	5	16	10	16	47	6	13	5	9	33
4.2	Foreign corporations	1	4	3	12	20	11	1	2	2	16
4.3	Interest	27	32	41	27	127	15	11	15	14	55
4.4	Gains (losses) on the translation of foreign currency	-2	-5	6	5	4	2	-20	3	-3	-18
4.5	Gains (losses) on sale of assets	1	5	1	-1	6	-	-	-	-1	-1
4.6	All other income	6	7	2	20	35	3	12	2	-2	15
4	Total other income	38	59	63	79	239	37	17	27	19	100
5	Income (loss) before provision for income taxes	425	468	275	132	1,300	166	12	-77	-181	-80
	Provision for income and other corporation taxes:										
6	Current	86	54	34	30	204	-9	-34	26	14	-3
7	Deferred	80	125	64	5	274	66	28	-68	-111	-85
8.1	Net income (loss) before extraordinary items	259	289	177	97	822	109	18	-35	-84	8
8.2	Extraordinary gains (losses)	-	-	-	-	-	1	-	-	-	1
8.3	Income tax related thereto	-	-	-	-	-	-	-	-	-	-
8	Net income (loss) for period	259	289	177	97	822	110	18	-35	-84	9
10	Base profit	516	552	359	221	1,648	265	142	27	-77	357
	Capital expenditures:										
19.1	Land	1	2	2	5	10	-	-	3	7	10
19.2	Depreciable assets	294	374	355	756	1,779	339	359	256	340	1,294
19.3	Depletable assets	3	2	1	2	8	2	2	-	6	10
19	Total capital expenditures	298	378	358	763	1,797	341	361	259	353	1,314
	Selected items, seasonally adjusted:										
13	Sales of goods and services	2,838	2,999	2,824	2,454	11,115	2,537	2,318	2,155	2,096	9,106
14	Operating income (loss)	365	370	242	84	1,061	110	-50	-79	-161	-180
15	Income (loss) before provision for income taxes	406	429	304	161	1,300	149	-34	-55	-140	-80
16	Net income (loss) for period	253	274	197	98	822	105	-	-18	-78	9
17	Base profit	492	508	392	256	1,648	241	91	54	-29	357

TABLEAU 70. Industrie métallique primaire

État des revenus et dépenses

Société dont l'actif total est de \$10 millions ou plus

1983					1984					CANSIM 004845	Série	
I	II	III	IV	Annuel	I	II	III	IV	Annuel			
millions de dollars												
2,084	2,480	2,459	2,597	9,620	2,929						Ventes de biens et de services	1
											Frais d'exploitation:	
113	120	118	110	461	129						Amortissement des bâtiments et du matériel	2.2
1	2	2	2	7	2						Provision pour épuisement	2.3
1	1	1	3	6	2						Amortissement d'actif transitoire et d'immobilisations incorporelles	2.4
											Intérêt versé:	
9	13	16	12	50	13						Dette à court terme	2.6
78	71	71	72	292	70						Dette à long terme	2.7
1,982	2,245	2,196	2,294	8,717	2,522						Matières premières, main d'oeuvre et autres frais	2.11
2,184	2,452	2,404	2,493	9,533	2,738						Total, frais d'exploitation	2
-100	28	55	104	87	191						Revenus (pertes) d'exploitation	3
											Autres revenus:	
											Dividendes reçus de:	
5	4	5	10	24	4						Sociétés canadiennes	4.1
4	1	3	1	9	1						Sociétés étrangères	4.2
10	13	17	17	57	11						Intérêt reçu	4.3
-5	3	1	-6	-7	-8						Gains (pertes) non réalisés sur la conversion des comptes exprimés en devises étrangères	4.4
2	-2	-	-5	-5	-						Gains (pertes) sur réalisation d'actif	4.5
8	5	5	11	29	12						Tous les autres revenus	4.6
24	24	31	28	107	20						Total, autres revenus	4
-76	52	86	132	194	211						Bénéfice net (perte nette) avant impôts sur le revenu	5
											Impôts sur le revenu des sociétés:	
4	25	14	27	70	36						Exigibles	6
-51	-4	2	-23	-76	24						Différés	7
-29	31	70	128	200	151						Bénéfice net (perte nette) avant pertes et profits exceptionnels	8.1
-	-	-	-2	-2	1						Pertes et profits exceptionnels	8.2
-	-	-	-	-	-						Impôts sur le revenu applicable	8.3
-29	31	70	126	198	152						Bénéfice net (perte nette) pour la période observée	8
37	170	201	248	656	348						Bénéfices de base	10
											Dépenses en immobilisations:	
1	4	-	3	8	4						Terrains	19.1
142	164	116	173	595	173						Actif amortissable	19.2
1	1	15	3	20	1						Actif épuisable	19.3
144	169	131	179	623	178						Total, dépenses en immobilisations	19
2,035	2,323	2,572	2,690	9,620	2,881						Certains postes corrigés des variations saisonnières:	
-116	-22	77	148	87	174						Ventes de biens et de services	13
-92	2	105	179	194	194						Revenus (pertes) d'exploitation	14
-34	11	85	136	198	147						Bénéfice net (perte nette) avant impôts sur le revenu	15
13	115	226	302	656	323						Bénéfice net (perte nette) pour la période observée	16
											Bénéfices de base	17

TABLE 71. Primary Metal Industries

Statement of Income

Estimate for entire universe of corporations

Series	CANSIM 004846	1981					1982				
		I	II	III	IV	Annual	I	II	III	IV	Annual
millions of dollars											
1	Sales of goods and services	3,046	3,316	2,878	2,572	11,812	2,745	2,634	2,197	2,154	9,730
	Operation expenses:										
2.2	Depreciation of buildings and equipment	97	103	104	111	415	110	127	117	111	465
2.3	Depletion	3	2	2	2	9	2	2	1	2	7
2.4	Amortization of deferred charges and intangible assets	-	-	-	1	1	-	-	-	1	1
	Interest on:										
2.6	Short-term loans	11	14	16	14	55	15	21	10	14	60
2.7	Long-term debt	58	65	72	71	266	76	85	91	88	340
2.11	Materials, labour and other expenses	2,483	2,714	2,466	2,312	9,975	2,409	2,400	2,079	2,135	9,023
2	Total operating expenses	2,652	2,898	2,660	2,511	10,721	2,612	2,635	2,298	2,351	9,896
3	Operating income (loss)	394	418	218	61	1,091	133	-1	-101	-197	-166
	Other income:										
	Dividends from:										
4.1	Canadian corporations	5	16	10	16	47	6	13	5	9	33
4.2	Foreign corporations	1	4	3	12	20	11	1	2	2	16
4.3	Interest	28	33	42	28	131	16	13	17	16	62
4.4	Gains (losses) on the translation of foreign currency	-2	-5	6	5	4	2	-20	3	-3	-18
4.5	Gains (losses) on sale of assets	1	5	1	-	7	-	-	-	-1	-1
4.6	All other income	7	9	4	21	41	4	13	3	-1	19
4	Total other income	40	62	66	82	250	39	20	30	22	111
5	Income (loss) before provision for income taxes	434	480	284	143	1,341	172	19	-71	-175	-55
	Provision for income and other corporation taxes:										
6	Current	89	58	38	35	220	-5	-31	28	16	8
7	Deferred	80	126	64	5	275	66	28	-68	-111	-85
8.1	Net income (loss) before extraordinary items	265	296	182	103	846	111	22	-31	-80	22
8.2	Extraordinary gains (losses)	-	-	-	-	-	1	-	-	-	1
8.3	Income tax related thereto	-	-	-	-	-	-	-	-	-	-
8	Net income (loss) for period	265	296	182	103	846	112	22	-31	-80	23
10	Base profit	530	569	373	236	1,708	276	155	39	-66	404
	Selected items, seasonally adjusted:										
13	Sales of goods and services	3,002	3,174	2,999	2,637	11,812	2,708	2,474	2,310	2,238	9,730
14	Operating income (loss)	373	376	251	91	1,091	116	-50	-73	-159	-166
15	Income (loss) before provision for income taxes	414	438	316	173	1,341	154	-30	-45	-134	-55
16	Net income (loss) for period	258	276	201	111	846	106	-2	-14	-67	23
17	Base profit	507	522	410	269	1,708	253	102	70	-21	404

TABLEAU 71. Industries métallique primaire

État des revenus et dépenses

Estimation pour l'univers intégral des corporations

1983					1984					CANSIM 004846	Série	
I	II	III	IV	Annuel	I	II	III	IV	Annuel			
millions de dollars												
2,254	2,691	2,649	2,830	10,424	3,167						Ventes de biens et de services	1
											Frais d'exploitation:	
118	125	123	115	481	134						Amortissement des bâtiments et du matériel	2.2
1	2	2	2	7	2						Provision pour épuisement	2.3
1	1	1	3	6	2						Amortissement d'actif transitoire et d'immobilisations incorporelles	2.4
											Intérêt versé:	
10	14	17	13	54	14						Dette à court terme	2.6
80	73	73	74	300	71						Dette à long terme	2.7
2,140	2,430	2,371	2,497	9,438	2,729						Matières premières, main d'oeuvre et autres frais	2.11
2,350	2,645	2,587	2,704	10,286	2,952						Total, frais d'exploitation	2
-96	46	62	126	138	215						Revenus (pertes) d'exploitation	3
											Autres revenus:	
5	4	5	10	24	4						Dividendes reçus de:	
4	1	3	1	9	1						Sociétés canadiennes	4.1
											Sociétés étrangères	4.2
12	15	19	19	65	13						Intérêt reçu	4.3
-5	3	1	-6	-7	-8						Gains (pertes) non réalisés sur la conversion des comptes exprimés en devises étrangères	4.4
2	-2	-	-5	-5	-						Gains (pertes) sur réalisation d'actif	4.5
8	5	5	11	29	12						Tous les autres revenus	4.6
26	26	33	30	115	22						Total, autres revenus	4
-70	72	95	156	253	237						Bénéfice net (perte nette) avant impôts sur le revenu	5
											Impôts sur le revenu des sociétés:	
6	31	17	35	89	46						Exigibles	6
-51	-4	2	-23	-76	24						Différés	7
-25	45	76	144	240	167						Bénéfice net (perte nette) avant pertes et profits exceptionnels	8.1
-	-	-	-2	-2	1						Pertes et profits exceptionnels	8.2
-	-	-	-	-	-						Impôts sur le revenu applicable	8.3
-25	45	76	142	238	168						Bénéfice net (perte nette) pour la période observée	8
48	195	215	277	735	379						Bénéfices de base	10
											Certains postes corrigés des variations saisonnières:	
2,218	2,521	2,761	2,924	10,424	3,132						Ventes de biens et de services	13
-111	-7	87	169	138	200						Revenus (pertes) d'exploitation	14
-88	19	118	204	253	219						Bénéfice net (perte nette) avant impôts sur le revenu	15
-30	19	90	159	238	162						Bénéfice net (perte nette) pour la période observée	16
25	138	243	329	735	354						Bénéfices de base	17

TABLE 72. Metal Fabricating Industries

Balance Sheet

Companies having \$10 million or more of total assets

Series	CANSIM 004847	1981				1982			
		I	II	III	IV	I	II	III	IV
millions of dollars									
Assets:									
1.1.1	Cash on hand and demand deposits	106	89	75	116	77	76	88	124
1.1.2	Short-term loans and advances to affiliated companies	51	43	51	166	169	170	180	66
1.1.3	Temporary investments	90	107	99	80	89	91	78	78
1.1.4	Accounts receivable	1,283	1,384	1,498	1,292	1,284	1,274	1,212	1,095
1.1.5	Inventories	1,540	1,544	1,587	1,662	1,777	1,715	1,587	1,448
1.1.6	Other current assets	79	88	105	86	102	97	92	77
1.1	Total current assets	3,149	3,255	3,415	3,402	3,498	3,423	3,237	2,888
1.2	Long-term intercorporate investments in affiliated companies	606	621	831	808	803	795	811	830
1.3	Long-term investments	53	60	84	85	80	79	85	77
1.4	Fixed assets (net)	1,269	1,270	1,288	1,320	1,365	1,388	1,385	1,343
1.5	Other assets	77	79	77	74	84	83	96	84
1	Total assets	5,154	5,285	5,695	5,689	5,830	5,768	5,614	5,222
2	Accumulated allowance for depreciation and depletion	1,023	999	1,026	1,027	1,079	1,111	1,135	1,135
Liabilities:									
Short-term loans:									
3.1.1.1	Bank loans	549	575	660	638	730	781	692	594
3.1.1.2	From affiliated companies, directors and shareholders	85	102	97	99	93	72	63	80
3.1.1.3	All other short-term loans and notes	20	18	12	15	76	110	157	68
3.1.1.4	Accounts payable	995	1,030	1,085	990	996	827	812	786
3.1.1.5	Portion of long-term debt payable within one year	28	27	78	94	101	110	50	44
3.1.1.6	Other current liabilities	133	125	149	169	137	185	176	206
3.1.1	Total current liabilities	1,810	1,877	2,081	2,005	2,133	2,085	1,950	1,778
Long-term debt:									
3.1.2	Bonds, debentures and serial notes	176	169	168	166	162	165	163	232
3.1.3	Mortgages and agreements of sale	20	17	16	14	11	10	10	9
3.1.4	Loans from affiliated companies	282	302	290	291	297	294	290	282
3.1.5	Loans from chartered banks	323	301	491	489	537	539	380	423
3.1.6	Other long-term debt	86	83	87	120	120	125	121	98
3.1.7	Less: Portion of long-term debt payable within one year	-28	-27	-78	-94	-101	-110	-50	-44
Other liabilities:									
3.1.8	Deferred income taxes	245	249	261	270	270	274	276	240
3.1.9	All other liabilities	21	17	13	13	12	11	9	17
3.1	Total liabilities	2,935	2,988	3,329	3,274	3,441	3,393	3,149	3,035
Shareholders' equity:									
3.2.1	Share capital	575	559	565	651	697	706	808	727
3.2.1.1	Preferred shares	272	273	271	179
3.2.1.2	Common shares	425	433	537	548
3.2.2	Contributed surplus	44	42	44	42	40	40	35	33
Retained earnings (deficit) and reserves:									
3.2.3.1	Balance at beginning of period	1,626	1,592	1,685	1,747	1,712	1,641	1,618	1,611
3.2.3.2	Prior period adjustments	-1	-	1	14	-5	1	1	-4
3.2.3.3	Net income (loss) for the period	93	100	79	58	18	31	31	-35
3.2.3.4	Corporations employing the equity method	1	2	-1	2	-	-2	1	-2
3.2.3.5	Cash dividends declared	-83	-34	-43	-96	-22	-43	-17	-132
3.2.3.6	Transfers to/from contributed surplus and share capital (including stock dividends)	-7	-	-	-	-	-	-7	-6
3.2.3.7	Other adjustments	-37	25	26	-13	-62	-10	-16	-16
3.2.3	Balance at end of period	1,592	1,685	1,747	1,712	1,641	1,618	1,611	1,416
3.2.4	Excess of appraisal value of fixed assets over (depreciated) cost	8	11	10	10	11	11	11	11
3.2	Total shareholders' equity	2,219	2,297	2,366	2,415	2,389	2,375	2,465	2,187
3	Total liabilities and shareholders' equity	5,154	5,285	5,695	5,689	5,830	5,768	5,614	5,222

TABLEAU 72. Produits métalliques

Bilan

Société dont l'actif total est de \$10 millions ou plus

1983				1984				CANSIM 004847	Série
I	II	III	IV	I	II	III	IV		
millions de dollars									
93	154	176	189	<u>153</u>				Actif:	
109	83	77	115	122				Encaisse et dépôts à demande	1.1.1
86	89	99	186	145				Prêts et avances à court terme aux sociétés affiliées	1.1.2
1,128	1,157	1,180	1,038	979				Placements temporaires	1.1.3
1,388	1,365	1,303	1,272	1,238				Débiteurs	1.1.4
72	81	78	75	81				Stocks	1.1.5
								Autres disponibilités	1.1.6
2,876	2,929	2,913	2,875	2,718				Total des disponibilités	1.1
825	821	866	888	904				Placements à long terme dans les sociétés apparentées	1.2
56	60	61	71	53				Placements à long terme	1.3
1,310	1,312	1,300	1,347	1,259				Immobilisations (nettes)	1.4
86	84	127	115	96				Tous les autres éléments d'actif	1.5
5,153	5,206	5,267	5,296	5,030				Total de l'actif	1
1,115	1,129	1,151	1,152	1,061				Provision accumulée pour amortissement et épuisement	2
								Passif:	
521	366	359	274	373				Emprunts à court terme:	
94	47	50	34	36				Emprunts bancaires	3.1.1.1
50	137	132	63	54				Auprès de sociétés affiliées, directeurs et actionnaires	3.1.1.2
								Tous les autres emprunts à court terme	3.1.1.3
817	856	827	855	776				Créanciers	3.1.1.4
44	43	42	90	99				Partie de la dette à long terme exigible en moins d'un an	3.1.1.5
180	180	218	182	133				Autres exigibilités	3.1.1.6
1,706	1,629	1,628	1,498	1,471				Total des exigibilités	3.1.1
164	231	237	278	295				Dettes à long terme:	
9	9	8	8	8				Obligations garanties ou non et obligations remboursables par série	3.1.2
349	362	303	324	344				Hypothèques et contrats de vente	3.1.3
415	350	426	466	378				Emprunts de sociétés affiliées	3.1.4
118	132	121	118	108				Emprunts auprès de banques à charte	3.1.5
-44	-43	-42	-90	-99				Autres dettes à long terme	3.1.6
								Moins: Partie de la dette à long terme exigible en moins d'un an	3.1.7
232	235	213	207	214				Autres éléments de passif:	
7	8	6	7	8				Impôts sur le revenu différés	3.1.8
								Tous les autres éléments de passif	3.1.9
2,956	2,913	2,900	2,816	2,727				Total du passif	3.1
								Avoir des actionnaires:	
748	822	884	1,021	971				Capital-actions	3.2.1
169	229	232	374	374				Actions privilégiées	3.2.1.1
579	593	652	647	597				Actions ordinaires	3.2.1.2
32	38	37	37	37				Surplus d'apport	3.2.2
1,416	1,410	1,426	1,439	1,415				Bénéfices non répartis (déficit) et les réserves:	
-1	-1	-1	-1	1				Solde au début de l'exercice	3.2.3.1
15	43	53	40	20				Redressements de périodes antérieures	3.2.3.2
3	5	6	6	4				Bénéfice net (perte nette) pour la période observée	3.2.3.3
-17	-26	-50	-30	-25				Corporations utilisant la méthode comptabilisation	3.2.3.4
-1	-	-	-	1				Dividendes déclarés en espèces	3.2.3.5
								Virements au surplus d'apport et capital-actions (y compris dividendes en actions)	3.2.3.6
-5	-5	5	-39	-128				Autres redressements	3.2.3.7
1,410	1,426	1,439	1,415	1,288				Solde à la fin de l'exercice	3.2.3
7	7	7	7	7				Excédent de la valeur estimative des immobilisations sur leur coût (ou sur leur valeur amortie)	3.2.4
2,197	2,293	2,367	2,480	2,303				Total de l'avoir des actionnaires	3.2
5,153	5,206	5,267	5,296	5,030				Total du passif et de l'avoir des actionnaires	3

TABLE 73. Metal Fabricating Industries

Statement of Income

Companies having \$10 million or more of total assets

Series	CANSIM 004848	1981					1982				
		I	II	III	IV	Annual	I	II	III	IV	Annual
millions of dollars											
1	Sales of goods and services	1,647	1,845	1,895	1,785	7,172	1,603	1,669	1,633	1,554	6,459
	Operation expenses:										
2.2	Depreciation of buildings and equipment	31	31	31	31	124	33	34	34	35	136
2.3	Depletion	-	-	-	-	-	-	-	-	-	-
2.4	Amortization of deferred charges and intangible assets	1	-	-	-	1	-	-	-	1	1
	Interest on:										
2.6	Short-term loans	15	22	29	30	96	27	37	37	34	135
2.7	Long-term debt	20	25	31	34	110	34	33	31	34	132
2.11	Materials, labour and other expenses	1,468	1,625	1,680	1,610	6,383	1,484	1,537	1,502	1,451	5,974
2	Total operating expenses	1,535	1,703	1,771	1,705	6,714	1,578	1,641	1,604	1,555	6,378
3	Operating income (loss)	112	142	124	80	458	25	28	29	-1	81
	Other income:										
	Dividends from:										
4.1	Canadian corporations	-	-	-	1	1	-	-	-	1	1
4.2	Foreign corporations	-	3	1	-	4	-	8	-	1	9
4.3	Interest	12	10	10	13	45	15	14	14	19	62
4.4	Gains (losses) on the translation of foreign currency	-	-1	-1	1	-1	-	-2	3	1	2
4.5	Gains (losses) on sale of assets	13	11	5	7	36	-	1	-	1	2
4.6	All other income	2	8	-	2	12	-	1	1	3	5
4	Total other income	27	31	15	24	97	15	22	18	26	81
5	Income (loss) before provision for income taxes	139	173	139	104	555	40	50	47	25	162
	Provision for income and other corporation taxes:										
6	Current	50	69	59	36	214	18	18	14	27	77
7	Deferred	1	6	1	7	15	3	-	2	-14	-9
8.1	Net income (loss) before extraordinary items	88	98	79	61	326	19	32	31	12	94
8.2	Extraordinary gains (losses)	5	2	-	-3	4	-1	-1	-1	-79	-82
8.3	Income tax related thereto	-	-	-	-	-	-	-	1	32	33
8	Net income (loss) for period	93	100	79	58	330	18	31	31	-35	45
10	Base profit	158	194	166	126	644	73	85	78	58	294
	Capital expenditures:										
19.1	Land	6	-	2	-	8	3	2	1	-	6
19.2	Depreciable assets	19	34	48	59	160	83	61	52	66	262
19.3	Depletable assets	-	-	-	-	-	-	-	-	-	-
19	Total capital expenditures	25	34	50	59	168	86	63	53	66	268
	Selected items, seasonally adjusted:										
13	Sales of goods and services	1,740	1,802	1,847	1,783	7,172	1,702	1,622	1,584	1,551	6,459
14	Operating income (loss)	131	132	113	82	458	45	18	17	1	81
15	Income (loss) before provision for income taxes	159	161	130	105	555	61	36	38	27	162
16	Net income (loss) for period	105	94	74	57	330	30	25	25	-35	45
17	Base profit	177	181	158	128	644	93	71	69	61	294

TABLEAU 73. Produits métalliques

État des revenus et dépenses

Société dont l'actif total est de \$10 millions ou plus

1983					1984					CANSIM 004848	Série	
I	II	III	IV	Annuel	I	II	III	IV	Annuel			
millions de dollars												
1,451	1,651	1,641	1,678	6,421	1,376						Ventes de biens et de services	1
											Frais d'exploitation:	
37	35	34	35	141	33						Amortissement des bâtiments et du matériel	2.2
-	-	-	-	-	-						Provision pour épuisement	2.3
-	-	1	-	1	-						Amortissement d'actif transitoire et d'immobilisations incorporelles	2.4
19	16	15	18	68	14						Intérêt versé:	
29	31	29	31	120	28						Dette à court terme	2.6
											Dette à long terme	2.7
1,346	1,497	1,467	1,559	5,869	1,274						Matières premières, main d'oeuvre et autres frais	2.11
1,431	1,579	1,546	1,643	6,199	1,349						Total, frais d'exploitation	2
20	72	95	35	222	27						Revenus (pertes) d'exploitation	3
											Autres revenus:	
-	-	1	1	2	-						Dividendes reçus de:	
-	-	2	1	3	7						Sociétés canadiennes	4.1
											Sociétés étrangères	4.2
7	9	8	8	32	8						Intérêt reçu	4.3
-	-	-	-	-	1						Gains (pertes) non réalisés sur la conversion des comptes exprimés en devises étrangères	4.4
-	-	-2	1	-1	1						Gains (pertes) sur réalisation d'actif	4.5
3	5	3	8	19	1						Tous les autres revenus	4.6
10	14	12	19	55	18						Total, autres revenus	4
30	86	107	54	277	45						Bénéfice net (perte nette) avant impôts sur le revenu	5
											Impôts sur le revenu des sociétés:	
21	40	51	21	133	20						Exigibles	6
-6	3	-2	-6	-11	4						Différés	7
15	43	58	39	155	21						Bénéfice net (perte nette) avant pertes et profits exceptionnels	8.1
-	-	-5	1	-4	-2						Pertes et profits exceptionnels	8.2
-	-	-	-	-	1						Impôts sur le revenu applicable	8.3
15	43	53	40	151	20						Bénéfice net (perte nette) pour la période observée	8
67	121	143	87	418	76						Bénéfices de base	10
											Dépenses en immobilisations:	
-	-	-	-	-	-						Terrains	19.1
29	27	26	74	156	32						Actif amortissable	19.2
-	-	-	-	-	-						Actif épuisable	19.3
29	27	26	74	156	32						Total, dépenses en immobilisations	19
											Certains postes corrigés des variations saisonnières:	
1,555	1,602	1,590	1,674	6,421	1,483						Ventes de biens et de services	13
41	61	82	38	222	48						Revenus (pertes) d'exploitation	14
52	71	97	57	277	67						Bénéfice net (perte nette) avant impôts sur le revenu	15
28	36	47	40	151	33						Bénéfice net (perte nette) pour la période observée	16
88	106	133	91	418	97						Bénéfices de base	17

TABLE 74. Metal Fabricating Industries

Statement of Income

Estimate for entire universe of corporations

Series	CANSIM 004849	1981					1982				
		I	II	III	IV	Annual	I	II	III	IV	Annual
millions of dollars											
1	Sales of goods and services	3,200	3,605	3,431	3,399	13,635	2,957	3,129	2,910	2,796	11,792
	Operation expenses:										
2.2	Depreciation of buildings and equipment	72	74	76	73	295	76	78	78	79	311
2.3	Depletion	-	-	-	1	1	-	-	-	-	-
2.4	Amortization of deferred charges and intangible assets	1	-	-	-	1	-	-	-	1	1
	Interest on:										
2.6	Short-term loans	32	40	48	52	172	50	61	61	56	228
2.7	Long-term debt	35	39	49	54	177	48	47	46	49	190
2.11	Materials, labour and other expenses	2,868	3,212	3,068	3,062	12,210	2,727	2,886	2,683	2,603	10,899
2	Total operating expenses	3,008	3,365	3,241	3,242	12,856	2,901	3,072	2,868	2,788	11,629
3	Operating income (loss)	192	240	190	157	779	56	57	42	8	163
	Other income:										
	Dividends from:										
4.1	Canadian corporations	1	1	1	2	5	2	1	1	3	7
4.2	Foreign corporations	-	3	1	-	4	-	8	-	1	9
4.3	Interest	15	17	17	21	70	20	18	19	24	81
4.4	Gains (losses) on the translation of foreign currency	-	-1	-1	1	-1	-	-2	3	1	2
4.5	Gains (losses) on sale of assets	17	14	9	9	49	4	4	3	5	16
4.6	All other income	11	17	8	10	46	4	4	5	6	19
4	Total other income	44	51	35	43	173	30	33	31	40	134
5	Income (loss) before provision for income taxes	236	291	225	200	952	86	90	73	48	297
	Provision for income and other corporation taxes:										
6	Current	80	105	78	59	322	30	30	21	33	114
7	Deferred	5	10	6	14	35	5	1	4	-13	-3
8.1	Net income (loss) before extraordinary items	151	176	141	127	595	51	59	48	28	186
8.2	Extraordinary gains (losses)	5	2	-	-3	4	-1	-1	-1	-79	-82
8.3	Income tax related thereto	-	-	-	-	-	-	-	1	32	33
8	Net income (loss) for period	156	178	141	124	599	50	58	48	-19	137
10	Base profit	291	351	292	262	1,196	156	165	144	119	584
	Selected items, seasonally adjusted:										
13	Sales of goods and services	3,353	3,494	3,419	3,369	13,635	3,126	3,011	2,889	2,766	11,792
14	Operating income (loss)	219	223	186	151	779	82	39	37	5	163
15	Income (loss) before provision for income taxes	263	272	226	191	952	114	69	73	41	297
16	Net income (loss) for period	172	167	142	118	599	66	46	48	-23	137
17	Base profit	318	330	291	257	1,196	184	142	142	116	584

TABLEAU 74. Produits métalliques

État des revenus et dépenses

Estimation pour l'univers intégral des corporations

1983					1984					CANSIM 004849	Série	
I	II	III	IV	Annuel	I	II	III	IV	Annuel			
millions de dollars												
2,724	3,079	3,153	3,070	12,026	2,765						Ventes de biens et de services	1
											Frais d'exploitation:	
81	81	83	79	324	75						Amortissement des bâtiments et du matériel	2.2
-	-	-	-	-	-						Provision pour épuisement	2.3
-	-	1	-	1	-						Amortissement d'actif transitoire et d'immobilisations incorporelles	2.4
39	32	32	40	143	33						Intérêt versé:	
46	45	43	42	176	40						Dette à court terme	2.6
											Dette à long terme	2.7
2,517	2,799	2,840	2,814	10,970	2,519						Matières premières, main d'oeuvre et autres frais	2.11
2,683	2,957	2,999	2,975	11,614	2,667						Total, frais d'exploitation	2
41	122	154	95	412	98						Revenus (pertes) d'exploitation	3
											Autres revenus:	
2	-	1	1	4	-						Dividendes reçus de:	
-	-	2	1	3	7						Sociétés canadiennes	4.1
											Sociétés étrangères	4.2
10	17	18	17	62	15						Intérêt reçu	4.3
-	-	-	-	-	1						Gains (pertes) non réalisés sur la conversion des comptes exprimés en devises étrangères	4.4
2	2	-	3	7	3						Gains (pertes) sur réalisation d'actif	4.5
4	5	3	8	20	1						Tous les autres revenus	4.6
18	24	24	30	96	27						Total, autres revenus	4
59	146	178	125	508	125						Bénéfice net (perte nette) avant impôts sur le revenu	5
											Impôts sur le revenu des sociétés:	
29	59	71	46	205	47						Exigibles	8
-6	3	-2	-6	-11	4						Différés	7
36	84	109	85	314	74						Bénéfice net (perte nette) avant pertes et profits exceptionnels	8.1
-	-	-5	1	-4	-2						Pertes et profits exceptionnels	8.2
-	-	-	-	-	1						Impôts sur le revenu applicable	8.3
36	84	104	86	310	73						Bénéfice net (perte nette) pour la période observée	8
136	225	261	200	822	196						Bénéfices de base	10
											Certains postes corrigés des variations saisonnières:	
2,907	2,954	3,124	3,041	12,026	2,953						Ventes de biens et de services	13
68	103	148	93	412	125						Revenus (pertes) d'exploitation	14
87	124	177	120	508	154						Bénéfice net (perte nette) avant impôts sur le revenu	15
52	72	104	82	310	90						Bénéfice net (perte nette) pour la période observée	16
165	201	258	198	822	226						Bénéfices de base	17

TABLE 75. Machinery Industries

Balance Sheet

Companies having \$10 million or more of total assets

Series	CANSIM 004850	1981				1982			
		I	II	III	IV	I	II	III	IV
millions of dollars									
Assets:									
1.1.1	Cash on hand and demand deposits	86	84	86	81	73	70	77	96
1.1.2	Short-term loans and advances to affiliated companies	71	82	99	53	66	90	95	85
1.1.3	Temporary investments	22	22	26	20	20	22	12	24
1.1.4	Accounts receivable	1,407	1,534	1,586	1,422	1,454	1,467	1,379	1,299
1.1.5	Inventories	1,615	1,592	1,569	1,626	1,672	1,652	1,544	1,378
1.1.6	Other current assets	36	59	68	49	61	85	71	65
1.1	Total current assets	3,237	3,373	3,434	3,251	3,346	3,386	3,178	2,947
1.2	Long-term intercorporate investments in affiliated companies	127	211	209	248	254	262	296	253
1.3	Long-term investments	35	33	26	23	23	23	22	16
1.4	Fixed assets (net)	696	709	737	764	808	803	810	812
1.5	Other assets	30	32	31	33	34	28	35	37
1	Total assets	4,125	4,358	4,437	4,319	4,465	4,502	4,341	4,065
2	Accumulated allowance for depreciation and depletion	629	655	675	684	719	730	748	742
Liabilities:									
Short-term loans:									
3.1.1.1	Bank loans	670	640	486	490	534	505	471	362
3.1.1.2	From affiliated companies, directors and shareholders	113	162	147	160	216	211	184	141
3.1.1.3	All other short-term loans and notes	61	42	41	7	8	6	6	11
3.1.1.4	Accounts payable	1,057	1,159	1,115	1,143	1,066	1,002	939	952
3.1.1.5	Portion of long-term debt payable within one year	9	10	14	14	16	13	14	15
3.1.1.6	Other current liabilities	282	262	258	241	224	199	182	157
3.1.1	Total current liabilities	2,192	2,275	2,061	2,045	2,064	1,936	1,796	1,638
Long-term debt:									
3.1.2	Bonds, debentures and serial notes	16	14	13	16	22	19	20	19
3.1.3	Mortgages and agreements of sale	11	13	9	9	11	11	9	10
3.1.4	Loans from affiliated companies	187	203	188	186	189	227	206	156
3.1.5	Loans from chartered banks	58	66	307	198	189	219	261	257
3.1.6	Other long-term debt	97	103	120	110	108	124	125	122
3.1.7	Less: Portion of long-term debt payable within one year	-9	-10	-14	-14	-16	-13	-14	-15
Other liabilities:									
3.1.8	Deferred income taxes	45	45	31	58	62	63	62	69
3.1.9	All other liabilities	4	5	5	5	6	6	7	18
3.1	Total liabilities	2,601	2,714	2,720	2,613	2,635	2,592	2,472	2,274
Shareholders' equity:									
3.2.1	Share capital	316	324	337	363	401	449	462	523
3.2.1.1	Preferred shares	70	78	89	68
3.2.1.2	Common shares	331	371	373	455
3.2.2	Contributed surplus	26	26	77	99	123	159	156	158
Retained earnings (deficit) and reserves:									
3.2.3.1	Balance at beginning of period	1,187	1,177	1,290	1,298	1,238	1,297	1,285	1,234
3.2.3.2	Prior period adjustments	5	65	-	-17	-6	-	-	-1
3.2.3.3	Net income (loss) for the period	47	66	28	9	11	32	-40	-101
3.2.3.4	Corporations employing the equity method	-	-	3	2	5	3	2	-17
3.2.3.5	Cash dividends declared	-37	-9	-4	-48	-8	-23	-9	-35
3.2.3.6	Transfers to/from contributed surplus and share capital (including stock dividends)	-	-	-	-3	-	-	-	-
3.2.3.7	Other adjustments	-25	-9	-19	-3	57	-24	-4	14
3.2.3	Balance at end of period	1,177	1,290	1,298	1,238	1,297	1,285	1,234	1,094
3.2.4	Excess of appraisal value of fixed assets over (depreciated) cost	5	4	5	6	9	17	17	16
3.2	Total shareholders' equity	1,524	1,644	1,717	1,706	1,830	1,910	1,869	1,791
3	Total liabilities and shareholders' equity	4,125	4,358	4,437	4,319	4,465	4,502	4,341	4,065

TABLEAU 75. Machinerie

Bilan

Société dont l'actif total est de \$10 millions ou plus

1983				1984				CANSIM 004850	Série
I	II	III	IV	I	II	III	IV		
millions de dollars									
85	95	123	146	142				Actif:	
102	83	87	106	157				Encaisse et dépôts à demande	
38	56	63	59	86				Prêts et avances à court terme aux sociétés affiliées	
1,092	1,185	1,137	1,174	1,131				Placements temporaires	
1,297	1,191	1,146	1,112	1,143				Débiteurs	
48	41	52	50	58				Stocks	
								Autres disponibilités	
2,662	2,651	2,608	2,647	2,717				Total des disponibilités	
276	285	305	341	307				Placements à long terme dans les sociétés apparentées	
16	25	22	22	15				Placements à long terme	
797	796	804	807	771				Immobilisations (nettes)	
50	36	40	31	31				Tous les autres éléments d'actif	
3,801	3,793	3,779	3,848	3,841				Total de l'actif	
750	769	779	782	790				Provision accumulée pour amortissement et épuisement	
								Passif:	
								Emprunts à court terme:	
358	324	280	265	226				Emprunts bancaires	
156	145	116	120	147				Auprès de sociétés affiliées, directeurs et actionnaires	
20	13	15	42	86				Tous les autres emprunts à court terme	
795	832	839	931	902				Créanciers	
19	21	27	14	14				Partie de la dette à long terme exigible en moins d'un an	
135	96	92	93	118				Autres exigibilités	
1,483	1,431	1,369	1,465	1,493				Total des exigibilités	
16	19	18	18	38				Dettes à long terme:	
								Obligations garanties ou non et obligations remboursables par série	
12	12	14	20	18				Hypothèques et contrats de vente	
138	133	145	139	105				Emprunts de sociétés affiliées	
248	242	269	196	206				Emprunts auprès de banques à charte	
116	110	114	139	153				Autres dettes à long terme	
-19	-21	-27	-14	-14				Moins: Partie de la dette à long terme exigible en moins d'un an	
60	49	51	52	53				Autres éléments de passif:	
20	8	6	6	3				Impôts sur le revenu différés	
								Tous les autres éléments de passif	
2,074	1,983	1,959	2,021	2,055				Total du passif	
								Avoir des actionnaires:	
								Capital-actions	
541	567	585	585	480				Actions privilégiées	
82	82	88	86	83				Actions ordinaires	
459	485	497	499	397					
								Surplus d'apport	
163	191	189	195	194				Bénéfices non répartis (déficit) et les réserves:	
								Solde au début de l'exercice	
1,094	1,007	1,032	1,030	1,031				Redressements de périodes antérieures	
5	2	10	1	-				Bénéfice net (perte nette) pour la période observée	
-30	17	-2	16	8				Corporations utilisant la méthode comptabilisation	
7	3	2	-2	-				Dividendes déclarés en espèces	
-13	-5	-13	-18	-8				Virements au surplus d'apport et capital-actions (y compris les dividendes en actions)	
-	-1	-	-3	-				Autres redressements	
-56	9	1	7	65					
1,007	1,032	1,030	1,031	1,096				Solde à la fin de l'exercice	
16	20	16	16	16				Excédent de la valeur estimative des immobilisations sur leur coût (ou sur leur valeur amortie)	
1,727	1,810	1,820	1,827	1,786				Total de l'avoir des actionnaires	
3,801	3,793	3,779	3,848	3,841				Total du passif et de l'avoir des actionnaires	

TABLE 76. Machinery Industries

Statement of Income

Companies having \$10 million or more of total assets

Series	CANSIM 004851	1981					1982				
		I	II	III	IV	Annual	I	II	III	IV	Annual
		millions of dollars									
1	Sales of goods and services	1,507	1,770	1,570	1,535	6,382	1,406	1,550	1,300	1,078	5,334
	Operation expenses:										
2.2	Depreciation of buildings and equipment	20	18	24	23	85	23	24	22	24	93
2.3	Depletion	-	-	-	-	-	-	-	-	-	-
2.4	Amortization of deferred charges and intangible assets	-	-	-	-	-	1	-	-	-	1
2.5	Amortization of special tooling cost (durable goods manufacturing industries)	2	2	2	2	8	2	2	2	2	8
	Interest on:										
2.6	Short-term loans	36	42	47	28	153	26	27	26	26	105
2.7	Long-term debt	4	5	8	18	35	14	13	16	15	58
2.11	Materials, labour and other expenses	1,365	1,615	1,465	1,462	5,907	1,318	1,436	1,273	1,033	5,060
2	Total operating expenses	1,427	1,682	1,546	1,533	6,188	1,384	1,502	1,339	1,100	5,325
3	Operating income (loss)	80	88	24	2	194	22	48	-39	-22	9
	Other income:										
	Dividends from:										
4.1	Canadian corporations	-	-	-	1	1	-	-	-	1	1
4.2	Foreign corporations	-	-	-	-	-	-	-	-	-	-
4.3	Interest	8	10	11	14	43	9	11	10	11	41
4.4	Gains (losses) on the translation of foreign currency	-1	2	1	-1	1	1	-1	1	2	3
4.5	Gains (losses) on sale of assets	1	2	1	3	7	-	-	-	-	-
4.6	All other income	-	2	4	12	18	2	3	-1	5	9
4	Total other income	8	16	17	29	70	12	13	10	19	54
5	Income (loss) before provision for income taxes	88	104	41	31	264	34	61	-29	-3	63
	Provision for income and other corporation taxes:										
6	Current	34	36	27	20	117	22	24	5	19	70
7	Deferred	6	2	-13	1	-4	-	1	-1	-10	-10
8.1	Net income (loss) before extraordinary items	48	66	27	10	151	12	36	-33	-12	3
8.2	Extraordinary gains (losses)	-1	-	2	-1	-	-1	-4	-7	-89	-101
8.3	Income tax related thereto	-	-	-1	-	-1	-	-	-	-	-
8	Net income (loss) for period	47	66	28	9	150	11	32	-40	-101	-98
10	Base profit	108	118	63	51	340	57	86	-8	18	153
	Capital expenditures:										
19.1	Land	1	-	2	1	4	-	-	-	1	1
19.2	Depreciable assets	34	36	54	58	182	35	34	34	40	143
19.3	Depletable assets	-	-	-	-	-	-	-	-	-	-
19	Total capital expenditures	35	36	56	59	186	35	34	34	41	144
	Selected items, seasonally adjusted:										
13	Sales of goods and services	1,584	1,618	1,602	1,578	6,382	1,487	1,398	1,333	1,116	5,334
14	Operating income (loss)	77	64	36	17	194	22	20	-26	-7	9
15	Income (loss) before provision for income taxes	89	82	51	42	264	37	37	-19	8	63
16	Net income (loss) for period	50	50	33	17	150	16	14	-35	-93	-98
17	Base profit	107	96	75	62	340	58	61	6	28	153

TABLEAU 76. Machinerie

État des revenus et dépenses

Société dont l'actif total est de \$10 millions ou plus

1983					1984					CANSIM 004851	Série	
I	II	III	IV	Annuel	I	II	III	IV	Annuel			
millions de dollars												
996	1,211	1,088	1,274	4,569	1,126						Ventes de biens et de services	1
											Frais d'exploitation:	
26	23	22	20	91	22						Amortissement des bâtiments et du matériel	2.2
-	-	-	-	-	-						Provision pour épuisement	2.3
-	-	-	-	-	-	1					Amortissement d'actif transitoire et d'immobilisations incorporelles	2.4
2	2	2	1	7	3						Amortissement de frais d'usinage (les industries de fabrication de biens durables)	2.5
15	14	12	12	53	10						Intérêt versé:	
12	11	12	11	46	12						Dette à court terme	2.6
											Dette à long terme	2.7
971	1,138	1,051	1,227	4,387	1,071						Matières premières, main d'oeuvre et autres frais	2.11
1,026	1,188	1,099	1,271	4,584	1,119						Total, frais d'exploitation	2
-30	23	-11	3	-15	7						Revenus (pertes) d'exploitation	3
											Autres revenus:	
-	-	18	3	21	-						Dividendes reçus de:	
-	-	-	-	-	-						Sociétés canadiennes	4.1
											Sociétés étrangères	4.2
8	9	9	11	37	13						Intérêt reçu	4.3
-2	-3	-2	-1	-8	-3						Gains (pertes) non réalisés sur la conversion des comptes exprimés en devises étrangères	4.4
1	1	2	-1	3	1						Gains (pertes) sur réalisation d'actif	4.5
1	5	3	9	18	2						Tous les autres revenus	4.6
8	12	30	21	71	13						Total, autres revenus	4
-22	35	19	24	56	20						Bénéfice net (perte nette) avant impôts sur le revenu	5
											Impôts sur le revenu des sociétés:	
8	18	15	10	51	15						Exigibles	6
-1	-1	-2	1	-3	-1						Différés	7
-29	18	6	13	8	6						Bénéfice net (perte nette) avant pertes et profits exceptionnels	8.1
-1	-1	-9	3	-8	2						Pertes et profits exceptionnels	8.2
-	-	1	-	1	-						Impôts sur le revenu applicable	8.3
-30	17	-2	16	1	8						Bénéfice net (perte nette) pour la période observée	8
5	60	23	43	131	45						Bénéfices de base	10
											Dépenses en immobilisations:	
1	-	-	1	2	-						Terrains	19.1
31	22	30	38	121	24						Actif amortissable	19.2
-	-	-	-	-	-						Actif épuisable	19.3
32	22	30	39	123	24						Total, dépenses en immobilisations	19
											Certains postes corrigés des variations saisonnières:	
1,080	1,057	1,120	1,312	4,569	1,211						Ventes de biens et de services	13
-29	-6	3	17	-15	9						Revenus (pertes) d'exploitation	14
-17	9	29	35	56	25						Bénéfice net (perte nette) avant impôts sur le revenu	15
-24	-2	3	24	1	15						Bénéfice net (perte nette) pour la période observée	16
8	34	37	52	131	49						Bénéfices de base	17

TABLE 77. Machinery Industries

Statement of Income

Estimate for entire universe of corporations

Series	CANSIM 004852	1981					1982				
		I	II	III	IV	Annual	I	II	III	IV	Annual
millions of dollars											
1	Sales of goods and services	2,103	2,413	2,198	2,205	8,919	2,056	2,224	1,931	1,771	7,982
	Operation expenses:										
2.2	Depreciation of buildings and equipment	34	32	38	36	140	38	39	37	42	156
2.3	Depletion	-	-	-	-	-	-	-	-	-	-
2.4	Amortization of deferred charges and intangible assets	-	-	-	-	-	1	-	-	-	1
2.5	Amortization of special tooling costs (durable goods manufacturing industries)	2	2	2	2	8	2	2	2	2	8
	Interest on:										
2.6	Short-term loans	44	52	59	38	193	38	41	40	40	159
2.7	Long-term debt	12	11	15	23	61	17	16	19	19	71
2.11	Materials, labour and other expenses	1,910	2,196	2,041	2,082	8,229	1,923	2,058	1,857	1,672	7,510
2	Total operating expenses	2,002	2,293	2,155	2,181	8,631	2,019	2,156	1,955	1,775	7,905
3	Operating income (loss)	101	120	43	24	288	37	68	-24	-4	77
	Other income:										
	Dividends from:										
4.1	Canadian corporations	-	-	-	1	1	-	-	-	1	1
4.2	Foreign corporations	-	-	-	-	-	-	-	-	-	-
4.3	Interest	8	10	16	19	53	11	15	14	15	55
4.4	Gains (losses) on the translation of foreign currency	-1	2	3	-1	3	1	-1	1	2	3
4.5	Gains (losses) on sale of assets	5	8	5	7	25	3	4	-	-	7
4.6	All other income	6	9	8	15	38	6	7	1	8	22
4	Total other income	18	29	32	41	120	21	25	16	26	88
5	Income (loss) before provision for income taxes	119	149	75	65	408	58	93	-8	22	165
	Provision for income and other corporation taxes:										
6	Current	45	48	38	32	163	29	34	11	27	101
7	Deferred	6	7	-12	1	2	2	3	1	-10	-4
8.1	Net income (loss) before extraordinary items	68	94	49	32	243	27	56	-20	5	68
8.2	Extraordinary gains (losses)	-1	-	2	-1	-	-1	-4	-7	-89	-101
8.3	Income tax related thereto	-	-	-1	-	-1	-	-	-	-	-
8	Net income (loss) for period	67	94	50	31	242	26	52	-27	-84	-33
10	Base profit	149	171	105	94	519	93	129	28	61	311
	Selected items, seasonally adjusted:										
13	Sales of goods and services	2,212	2,242	2,221	2,244	8,919	2,173	2,047	1,955	1,807	7,982
14	Operating income (loss)	105	89	56	38	288	42	34	-8	9	77
15	Income (loss) before provision for income taxes	128	119	86	75	408	69	61	4	31	165
16	Net income (loss) for period	75	74	54	39	242	36	29	-22	-76	-33
17	Base profit	154	143	119	103	519	100	93	44	69	311

TABLEAU 77. Machinerie

État des revenus et dépenses

Estimation pour l'univers intégral des corporations

1983					1984					CANSIM 004852	Série	
I	II	III	IV	Annuel	I	II	III	IV	Annuel			
millions de dollars												
1,694	2,108	1,932	2,170	7,904	1,997						Ventes de biens et de services	1
											Frais d'exploitation:	
47	47	47	44	185	47						Amortissement des bâtiments et du matériel	2.2
-	-	-	-	-	-						Provision pour épuisement	2.3
-	-	-	-	-	-	1					Amortissement d'actif transitoire et d'immobilisations incorporelles	2.4
2	2	2	1	7	3						Amortissement de frais d'usinage (les industries de fabrication de biens durables)	2.5
											Intérêt versé:	
27	23	20	20	90	19						Dette à court terme	2.6
16	14	15	14	59	15						Dette à long terme	2.7
1,616	1,973	1,836	2,057	7,482	1,877						Matières premières, main d'oeuvre et autres frais	2.11
1,708	2,059	1,920	2,136	7,823	1,962						Total, frais d'exploitation	2
-14	49	12	34	81	35						Revenus (pertes) d'exploitation	3
											Autres revenus:	
-	-	18	3	21	-						Dividendes reçus de:	
-	-	-	-	-	-						Sociétés canadiennes	4.1
											Sociétés étrangères	4.2
10	11	13	14	48	17						Intérêt reçu	4.3
-2	-3	-2	-1	-8	-3						Gains (pertes) non réalisés sur la conversion des comptes exprimés en devises étrangères	4.4
1	1	2	-1	3	1						Gains (pertes) sur réalisation d'actif	4.5
2	6	4	10	22	2						Tous les autres revenus	4.6
11	15	35	25	86	17						Total, autres revenus	4
-3	64	47	59	167	52						Bénéfice net (perte nette) avant impôts sur le revenu	5
											Impôts sur le revenu des sociétés:	
14	24	23	18	79	22						Exigibles	6
-1	-1	-2	1	-3	-1						Différés	7
-16	41	26	40	91	31						Bénéfice net (perte nette) avant pertes et profits exceptionnels	8.1
-1	-1	-9	3	-8	2						Pertes et profits exceptionnels	8.2
-	-	1	-	1	-						Impôts sur le revenu applicable	8.3
-17	40	18	43	84	33						Bénéfice net (perte nette) pour la période observée	8
											Bénéfices de base	10
											Certains postes corrigés des variations saisonnières:	
1,816	1,928	1,956	2,204	7,904	2,121						Ventes de biens et de services	13
-7	13	29	46	81	42						Revenus (pertes) d'exploitation	14
10	30	59	68	167	66						Bénéfice net (perte nette) avant impôts sur le revenu	15
-6	16	23	51	84	45						Bénéfice net (perte nette) pour la période observée	16
54	80	93	109	336	111						Bénéfices de base	17

TABLE 78. Transportation Equipment Industries

Balance Sheet

Companies having \$10 million or more of total assets

Series	CANSIM 004853	1981				1982			
		I	II	III	IV	I	II	III	IV
		millions of dollars							
	Assets:								
1.1.1	Cash on hand and demand deposits	140	186	102	158	141	158	128	238
1.1.2	Short-term loans and advances to affiliated companies	101	133	209	172	148	140	151	142
1.1.3	Temporary investments	542	505	211	177	163	232	239	325
1.1.4	Accounts receivable	2,969	3,409	3,191	2,967	3,427	3,770	3,259	2,264
1.1.5	Inventories	3,230	3,399	3,372	3,357	3,243	3,084	3,130	3,050
1.1.6	Other current assets	95	105	122	108	140	145	168	115
1.1	Total current assets	7,077	7,737	7,207	6,939	7,262	7,529	7,075	6,134
1.2	Long-term intercorporate investments in affiliated companies	1,438	1,340	1,382	1,577	1,591	1,582	1,620	1,654
1.3	Long-term investments	425	166	161	128	133	131	123	116
1.4	Fixed assets (net)	3,828	4,057	4,287	4,456	4,364	4,173	4,288	4,331
1.5	Other assets	150	138	125	173	182	165	163	171
1	Total assets	12,918	13,438	13,162	13,273	13,532	13,580	13,269	12,406
2	Accumulated allowance for depreciation and depletion	2,983	3,131	3,269	3,378	3,425	3,713	3,939	3,826
	Liabilities:								
	Short-term loans:								
3.1.1.1	Bank loans	591	559	741	820	1,004	645	647	491
3.1.1.2	From affiliated companies, directors and shareholders	509	457	416	520	469	453	419	450
3.1.1.3	All other short-term loans and notes	34	25	34	40	51	47	41	32
3.1.1.4	Accounts payable	3,974	4,649	4,107	4,025	4,183	5,479	5,155	4,519
3.1.1.5	Portion of long-term debt payable within one year	196	286	359	21	28	29	31	163
3.1.1.6	Other current liabilities	124	139	101	112	176	210	287	131
3.1.1	Total current liabilities	5,428	6,115	5,758	5,538	5,911	6,863	6,580	5,786
	Long-term debt:								
3.1.2	Bonds, debentures and serial notes	91	91	137	142	133	135	140	109
3.1.3	Mortgages and agreements of sale	50	14	21	21	18	25	28	28
3.1.4	Loans from affiliated companies	1,543	1,638	1,912	1,931	1,925	1,062	1,004	1,006
3.1.5	Loans from chartered banks	790	713	789	845	834	829	809	980
3.1.6	Other long-term debt	259	248	235	272	267	281	281	287
3.1.7	Less: Portion of long-term debt payable within one year	-196	-286	-359	-21	-28	-29	-31	-163
3.1.8	Other liabilities:								
3.1.8	Deferred income taxes	360	392	372	348	354	379	383	288
3.1.9	All other liabilities	32	30	30	29	61	73	74	68
3.1	Total liabilities	8,357	8,955	8,895	9,105	9,475	9,598	9,268	8,389
	Shareholders' equity:								
3.2.1	Share capital	1,298	1,062	1,118	1,143	1,142	1,134	1,139	1,223
3.2.1.1	Preferred shares	361	347	348	398
3.2.1.2	Common shares	781	787	791	825
3.2.2	Contributed surplus	51	54	47	98	102	105	105	111
	Retained earnings (deficit) and reserves:								
3.2.3.1	Balance at beginning of period	3,175	3,184	3,339	3,073	2,899	2,783	2,713	2,727
3.2.3.2	Prior period adjustments	-11	-2	4	-	-1	-4	4	-2
3.2.3.3	Net income (loss) for the period	88	193	-90	-85	-57	30	48	-38
3.2.3.4	Corporations employing the equity method	-	-1	-1	8	15	-9	-9	5
3.2.3.5	Cash dividends declared	-43	-38	-150	-76	-54	-74	-28	-30
3.2.3.6	Transfers to/from contributed surplus and share capital (including stock dividends)	-	-	-	-51	-	-	-	-
3.2.3.7	Other adjustments	-25	3	-29	30	-19	-13	-1	-9
3.2.3	Balance at end of period	3,184	3,339	3,073	2,899	2,783	2,713	2,727	2,653
3.2.4	Excess of appraisal value of fixed assets over (depreciated) cost	28	28	29	28	30	30	30	30
3.2	Total shareholders' equity	4,561	4,483	4,267	4,168	4,057	3,982	4,001	4,017
3	Total liabilities and shareholders' equity	12,918	13,438	13,162	13,273	13,532	13,580	13,269	12,406

TABLEAU 78. Matériel de transport

Bilan

Société dont l'actif total est de \$10 millions ou plus

1983				1984				CANSIM 004853	Série
I	II	III	IV	I	II	III	IV		
millions de dollars									
235	211	220	347	312				Actif:	
89	94	148	106	119				Encaisse et dépôts à demande	1.1.1
268	641	488	529	1,433				Prêts et avances à court terme aux sociétés affiliées	1.1.2
3,419	3,622	3,286	3,139	4,232				Placements temporaires	1.1.3
2,910	2,816	2,744	3,210	3,219				Débiteurs	1.1.4
122	130	120	92	121				Stocks	1.1.5
								Autres disponibilités	1.1.6
7,043	7,514	7,006	7,423	9,436				Total des disponibilités	1.1
1,624	1,646	1,650	1,594	1,462				Placements à long terme dans les sociétés apparentées	1.2
123	68	12	17	18				Placements à long terme	1.3
4,221	4,227	4,454	4,480	4,451				Immobilisations (nettes)	1.4
174	170	175	160	158				Tous les autres éléments d'actif	1.5
13,185	13,625	13,297	13,674	15,525				Total de l'actif	1
3,990	3,998	4,164	4,217	4,501				Provision accumulée pour amortissement et épuisement	2
								Passif:	
458	460	383	323	401				Emprunts à court terme:	
342	248	73	226	606				Emprunts bancaires	3.1.1.1
28	6	9	10	4				Auprès de sociétés affiliées, directeurs et actionnaires	3.1.1.2
								Tous les autres emprunts à court terme	3.1.1.3
5,171	5,196	4,867	4,788	5,644				Créanciers	3.1.1.4
91	73	71	61	47				Partie de la dette à long terme exigible en moins d'un an	3.1.1.5
115	121	134	127	161				Autres exigibilités	3.1.1.6
6,205	6,104	5,537	5,535	6,863				Total des exigibilités	3.1.1
146	142	141	124	124				Dettes à long terme:	
27	27	28	30	25				Obligations garanties ou non et obligations remboursables par série	3.1.2
929	909	817	722	677				Hypothèques et contrats de vente	3.1.3
1,014	930	943	868	834				Emprunts de sociétés affiliées	3.1.4
338	354	354	347	348				Emprunts auprès de banques à charte	3.1.5
-91	-73	-71	-61	-47				Autres dettes à long terme	3.1.6
								Moins: Partie de la dette à long terme exigible en moins d'un an	3.1.7
277	469	574	605	671				Autres éléments de passif:	
89	139	105	117	148				Impôts sur le revenu différés	3.1.8
								Tous les autres éléments de passif	3.1.9
8,934	9,001	8,428	8,287	9,643				Total du passif	3.1
								Avoir des actionnaires:	
1,226	1,231	1,247	1,311	1,363				Capital-actions	3.2.1
404	375	375	382	387				Actions privilégiées	3.2.1.1
822	856	872	929	976				Actions ordinaires	3.2.1.2
122	124	124	134	78				Surplus d'apport	3.2.2
2,653	2,865	3,231	3,460	3,917				Bénéfices non répartis (déficit) et les réserves:	
-3	-	-	-3	-1				Solde au début de l'exercice	3.2.3.1
226	371	253	524	638				Redressements de périodes antérieures	3.2.3.2
13	6	-8	-2	11				Bénéfice net (perte nette) pour la période observée	3.2.3.3
-34	-17	-13	-61	-207				Corporations utilisant la méthode comptabilisation	3.2.3.4
-1	-	-	10	50				Dividendes déclarés en espèces	3.2.3.5
								Virements au surplus d'apport et capital-actions (y compris les dividendes en actions)	3.2.3.6
11	6	-3	-11	8				Autres redressements	3.2.3.7
2,865	3,231	3,460	3,917	4,416				Solde à la fin de l'exercice	3.2.3
38	38	38	25	25				Excédent de la valeur estimative des immobilisations sur leur coût (ou sur leur valeur amortie)	3.2.4
4,251	4,624	4,869	5,387	5,882				Total de l'avoir des actionnaires	3.2
13,185	13,625	13,297	13,674	15,525				Total du passif et de l'avoir des actionnaires	3

TABLE 79. Transportation Equipment Industries

Statement of Income

Companies having \$10 million or more of total assets

Series	CANSIM 004854	1981					1982				
		I	II	III	IV	Annual	I	II	III	IV	Annual
		millions of dollars									
1	Sales of goods and services	6,372	7,729	5,993	6,167	26,261	6,174	7,889	6,498	5,578	26,139
	Operation expenses:										
2.2	Depreciation of buildings and equipment	83	76	98	93	350	99	104	102	118	423
2.3	Depletion	-	-	-	-	-	-	-	-	-	-
2.4	Amortization of deferred charges and intangible assets	5	4	4	6	19	5	5	4	6	20
2.5	Amortization of special tooling costs (durable goods manufacturing industries)	104	107	76	101	388	144	261	81	35	521
2.6	Interest on:										
	Short-term loans	51	45	58	64	218	45	39	36	35	155
2.7	Long-term debt	66	67	126	109	368	84	132	84	75	375
2.11	Materials, labour and other expenses	5,967	7,218	5,857	5,935	24,977	5,950	7,333	6,194	5,421	24,898
2	Total operating expenses	6,276	7,517	6,219	6,308	26,320	6,327	7,874	6,501	5,690	26,392
3	Operating income (loss)	96	212	-226	-141	-59	-153	15	-3	-112	-253
	Other income:										
	Dividends from:										
4.1	Canadian corporations	1	2	1	6	10	6	6	7	6	25
4.2	Foreign corporations	-	5	4	80	89	24	13	39	2	78
4.3	Interest	59	91	87	53	290	58	42	83	57	240
4.4	Gains (losses) on the translation of foreign currency	-5	-4	2	-6	-13	-3	-6	-28	-2	-39
4.5	Gains (losses) on sale of assets	3	2	-1	1	5	1	2	1	2	6
4.6	All other income	4	-3	1	-7	-5	7	-3	-7	3	-
4	Total other income	62	93	94	127	376	93	54	95	68	310
5	Income (loss) before provision for income taxes	158	305	-132	-14	317	-60	69	92	-44	57
	Provision for income and other corporation taxes:										
6	Current	74	94	-25	55	198	-8	46	38	56	132
7	Deferred	-4	30	-17	-23	-14	5	6	8	-75	-56
8.1	Net income (loss) before extraordinary items	88	181	-90	-46	133	-57	17	46	-25	-19
8.2	Extraordinary gains (losses)	-	12	-	-39	-27	-	18	2	-21	-1
8.3	Income tax related thereto	-	-	-	-	-	-	-5	-	8	3
8	Net income (loss) for period	88	193	-90	-85	106	-57	30	48	-38	-17
10	Base profit	247	385	-32	84	684	40	176	218	74	508
	Capital expenditures:										
19.1	Land	6	2	5	5	18	-	2	2	6	10
19.2	Depreciable assets	383	489	429	317	1,618	180	177	251	251	859
19.3	Depletable assets	-	-	1	-	1	-	1	-	-	1
19	Total capital expenditures	389	491	435	322	1,637	180	180	253	257	870
	Selected items, seasonally adjusted:										
13	Sales of goods and services	6,339	6,888	6,806	6,228	26,261	6,130	6,919	7,365	5,725	26,139
14	Operating income (loss)	54	128	-71	-170	-59	-193	-85	159	-134	-253
15	Income (loss) before provision for income taxes	123	224	22	-52	317	-92	-26	253	-78	57
16	Net income (loss) for period	67	146	1	-108	106	-78	-27	145	-57	-17
17	Base profit	209	309	122	44	684	6	87	377	38	508

TABLEAU 79. Matériel de transport

État des revenus et dépenses

Société dont l'actif total est de \$10 millions ou plus

1983					1984					CANSIM 004854	Série	
I	II	III	IV	Annuel	I	II	III	IV	Annuel			
millions de dollars												
7,675	9,203	7,182	9,454	33,514	11,276						Ventes de biens et de services	1
											Frais d'exploitation:	
114	120	118	125	477	125						Amortissement des bâtiments et du matériel	2.2
-	-	-	-	-	-						Provision pour épusement	2.3
5	5	6	10	26	1						Amortissement d'actif transitoire et d'immobilisations incorporelles	2.4
103	106	89	70	368	93						Amortissement de frais d'usinage (les industries de fabrication de biens durables)	2.5
24	19	13	13	69	21						Intérêt versé:	
74	69	72	55	270	43						Dette à court terme	2.6
											Dette à long terme	2.7
7,099	8,403	6,614	8,513	30,629	10,159						Matières premières, main d'oeuvre et autres frais	2.11
7,419	8,722	6,912	8,786	31,839	10,442						Total, frais d'exploitation	2
256	481	270	668	1,675	834						Revenus (pertes) d'exploitation	3
											Autres revenus:	
5	6	6	7	24	8						Dividendes reçus de:	
4	2	41	1	48	2						Sociétés canadiennes	4.1
											Sociétés étrangères	4.2
42	46	44	46	178	57						Intérêt reçu	4.3
-5	9	-2	4	6	5						Gains (pertes) non réalisés sur la conversion des comptes exprimés en devises étrangères	4.4
2	3	-3	8	10	2						Gains (pertes) sur réalisation d'actif	4.5
-3	10	4	32	43	12						Tous les autres revenus	4.6
45	76	90	98	309	86						Total, autres revenus	4
301	557	360	766	1,984	920						Bénéfice net (perte nette) avant impôts sur le revenu	5
											Impôts sur le revenu des sociétés:	
97	-11	1	208	295	224						Exigibles	6
2	198	105	36	341	50						Différés	7
202	370	254	522	1,348	646						Bénéfice net (perte nette) avant pertes et profits exceptionnels	8.1
24	1	-1	2	26	-8						Pertes et profits exceptionnels	8.2
-	-	-	-	-	-						Impôts sur le revenu applicable	8.3
226	371	253	524	1,374	638						Bénéfice net (perte nette) pour la période observée	8
418	664	483	882	2,447	1,031						Bénéfices de base	10
											Dépenses en immobilisations:	
-	-	1	9	10	-						Terrains	19.1
175	231	382	211	999	157						Actif amortissable	19.2
-	-	-	-	-	-						Actif épuisable	19.3
175	231	383	220	1,009	157						Total, dépenses en immobilisations	19
											Certains postes corrigés des variations saisonnières:	
7,612	8,165	8,086	9,651	33,514	11,202						Ventes de biens et de services	13
216	374	436	649	1,675	796						Revenus (pertes) d'exploitation	14
269	456	526	733	1,984	890						Bénéfice net (perte nette) avant impôts sur le revenu	15
203	310	353	508	1,374	616						Bénéfice net (perte nette) pour la période observée	16
385	569	645	848	2,447	1,000						Bénéfices de base	17

TABLE 80. Transportation Equipment Industries

Statement of Income

Estimate for entire universe of corporations

Series	CANSIM 004855	1981					1982				
		I	II	III	IV	Annual	I	II	III	IV	Annual
millions of dollars											
1	Sales of goods and services	6,794	8,183	6,428	6,562	27,967	6,588	8,378	6,958	5,952	27,876
	Operation expenses:										
2.2	Depreciation of buildings and equipment	92	85	106	101	384	108	113	111	129	461
2.3	Depletion	-	-	-	-	-	-	-	-	-	-
2.4	Amortization of deferred charges and intangible assets	5	4	4	6	19	5	5	4	6	20
2.5	Amortization of special tooling costs (durable goods manufacturing industries)	104	107	76	101	388	144	261	81	35	521
	Interest on:										
2.6	Short-term loans	56	51	66	71	244	54	46	44	42	186
2.7	Long-term debt	70	69	132	114	385	89	137	89	80	395
2.11	Materials, labour and other expenses	6,358	7,641	6,255	6,297	26,551	6,327	7,781	6,615	5,755	26,478
2	Total operating expenses	6,685	7,957	6,639	6,690	27,971	6,727	8,343	6,944	6,047	28,061
3	Operating income (loss)	109	226	-211	-128	-4	-139	35	14	-95	-185
	Other income:										
	Dividends from:										
4.1	Canadian corporations	1	2	1	6	10	6	6	7	6	25
4.2	Foreign corporations	-	5	4	80	89	24	13	39	2	78
4.3	Interest	61	93	88	55	297	60	43	84	57	244
4.4	Gains (losses) on the translation of foreign currency	-5	-4	2	-6	-13	-3	-6	-28	-2	-39
4.5	Gains (losses) on sale of assets	4	2	-1	1	6	1	2	1	2	6
4.6	All other income	6	-1	5	-5	5	9	-1	-7	4	5
4	Total other income	87	97	99	131	394	97	57	96	69	319
5	Income (loss) before provision for income taxes	178	323	-112	3	390	-42	92	110	-26	134
	Provision for income and other corporation taxes:										
6	Current	79	99	-19	63	222	-1	54	45	63	161
7	Deferred	-3	31	-16	-22	-10	6	7	9	-74	-52
8.1	Net income (loss) before extraordinary items	100	193	-77	-38	178	-47	31	56	-15	25
8.2	Extraordinary gains (losses)	-	12	-	-39	-27	-	18	2	-21	-1
8.3	Income tax related thereto	-	-	-	-	-	-	-5	-	8	3
8	Net income (loss) for period	100	205	-77	-77	151	-47	44	58	-28	27
10	Base profit	273	412	-4	109	790	67	208	245	103	623
	Selected items, seasonally adjusted:										
13	Sales of goods and services	6,774	7,319	7,225	6,649	27,967	6,559	7,384	7,808	6,125	27,876
14	Operating income (loss)	70	134	-56	-152	-4	-175	-73	176	-113	-185
15	Income (loss) before provision for income taxes	143	238	41	-32	390	-72	-7	271	-58	134
16	Net income (loss) for period	80	153	15	-97	151	-67	-18	155	-43	27
17	Base profit	238	330	149	73	790	36	113	404	70	623

TABLEAU 80. Matériel de transport

État des revenus et dépenses

Estimation pour l'univers intégral des corporations

1983					1984					CANSIM 004855	Série	
I	II	III	IV	Annuel	I	II	III	IV	Annuel			
millions de dollars												
8,116	9,724	7,729	9,989	35,558	11,874						Ventes de biens et de services	1
											Frais d'exploitation:	
127	134	134	139	534	140						Amortissement des bâtiments et du matériel	2.2
-	-	-	-	-	-						Provision pour épuisement	2.3
5	5	6	10	26	1						Amortissement d'actif transitoire et d'immobilisations incorporelles	2.4
103	106	89	70	368	93						Amortissement de frais d'usinage (les industries de fabrication de biens durables)	2.5
											Intérêt versé:	
32	26	20	16	94	24						Dettes à court terme	2.6
79	74	77	58	288	46						Dettes à long terme	2.7
7,493	8,862	7,100	8,996	32,451	10,699						Matières premières, main d'oeuvre et autres frais	2.11
7,839	9,207	7,426	9,289	33,761	11,003						Total, frais d'exploitation	2
277	517	303	700	1,797	871						Revenus (pertes) d'exploitation	3
											Autres revenus:	
5	6	6	7	24	8						Dividendes reçus de:	
4	2	41	1	48	2						Sociétés canadiennes	4.1
											Sociétés étrangères	4.2
42	47	44	47	180	58						Intérêt reçu	4.3
-5	9	-2	4	6	5						Gains (pertes) non réalisés sur la conversion des comptes exprimés en devises étrangères	4.4
2	3	-3	8	10	2						Gains (pertes) sur réalisation d'actif	4.5
-3	11	5	33	46	13						Tous les autres revenus	4.6
45	78	91	100	314	88						Total, autres revenus	4
322	595	394	800	2,111	959						Bénéfice net (perte nette) avant impôts sur le revenu	5
											Impôts sur le revenu des sociétés:	
103	6	13	225	347	242						Exigibles	6
3	199	106	37	345	52						Différés	7
216	390	275	538	1,419	665						Bénéfice net (perte nette) avant pertes et profits exceptionnels	8.1
24	1	-1	2	26	-8						Pertes et profits exceptionnels	8.2
-	-	-	-	-	-						Impôts sur le revenu applicable	8.3
240	391	274	540	1,445	657						Bénéfice net (perte nette) pour la période observée	8
452	716	533	930	2,631	1,085						Bénéfices de base	10
											Certains postes corrigés des variations saisonnières:	
8,073	8,659	8,613	10,213	35,558	11,820						Ventes de biens et de services	13
240	402	470	685	1,797	836						Revenus (pertes) d'exploitation	14
292	490	559	770	2,111	931						Bénéfice net (perte nette) avant impôts sur le revenu	15
219	325	375	526	1,445	636						Bénéfice net (perte nette) pour la période observée	16
422	615	695	899	2,631	1,057						Bénéfices de base	17

TABLE 81. Electrical Products Industries

Balance Sheet

Companies having \$10 million or more of total assets

Series	CANSIM 004856	1981				1982			
		I	II	III	IV	I	II	III	IV
		millions of dollars							
	Assets:								
1.1.1	Cash on hand and demand deposits	105	98	99	113	101	108	98	118
1.1.2	Short-term loans and advances to affiliated companies	133	154	141	126	112	177	175	189
1.1.3	Temporary investments	81	126	137	126	116	101	124	156
1.1.4	Accounts receivable	1,815	1,917	2,044	1,849	1,953	2,076	2,026	2,011
1.1.5	Inventories	2,166	2,354	2,375	2,343	2,597	2,567	2,446	2,196
1.1.6	Other current assets	45	56	56	45	59	69	65	48
1.1	Total current assets	4,345	4,705	4,852	4,602	4,938	5,098	4,934	4,718
1.2	Long-term intercorporate investments in affiliated companies	1,144	1,194	1,162	1,289	1,428	1,437	1,449	1,436
1.3	Long-term investments	10	12	11	10	10	9	9	9
1.4	Fixed assets (net)	1,169	1,232	1,299	1,340	1,475	1,514	1,562	1,617
1.5	Other assets	120	118	113	112	143	154	159	143
1	Total assets(1)	6,788	7,261	7,437	7,353	7,994	8,212	8,113	7,923
2	Accumulated allowance for depreciation and depletion	1,205	1,254	1,290	1,279	1,343	1,457	1,422	1,488
	Liabilities:								
	Short-term loans:								
3.1.1.1	Bank loans	396	527	508	429	479	522	500	410
3.1.1.2	From affiliated companies, directors and shareholders	126	138	142	162	148	205	152	116
3.1.1.3	All other short-term loans and notes	279	305	349	228	270	279	240	116
3.1.1.4	Accounts payable	1,645	1,793	1,879	1,851	1,994	1,949	1,946	1,970
3.1.1.5	Portion of long-term debt payable within one year	22	19	20	14	22	24	28	28
3.1.1.6	Other current liabilities	213	231	242	228	216	224	222	230
3.1.1	Total current liabilities	2,681	3,013	3,140	2,912	3,129	3,203	3,088	2,870
	Long-term debt:								
3.1.2	Bonds, debentures and serial notes	198	192	191	222	246	284	279	272
3.1.3	Mortgages and agreements of sale	25	25	28	9	15	15	15	15
3.1.4	Loans from affiliated companies	168	173	178	176	226	268	273	238
3.1.5	Loans from chartered banks	208	227	183	269	327	338	342	357
3.1.6	Other long-term debt	183	190	208	184	243	241	236	182
3.1.7	Less: Portion of long-term debt payable within one year	-22	-19	-20	-14	-22	-24	-28	-28
	Other liabilities:								
3.1.8	Deferred income taxes	119	136	142	149	145	146	144	124
3.1.9	All other liabilities	72	70	74	69	66	66	68	63
3.1	Total liabilities	3,632	4,007	4,124	3,976	4,375	4,537	4,417	4,093
	Shareholders' equity:								
3.2.1	Share capital	941	951	951	960	1,133	1,139	1,147	1,191
3.2.1.1	Preferred shares	94	94	94	129
3.2.1.2	Common shares	1,039	1,045	1,053	1,062
3.2.2	Contributed surplus	49	47	41	38	37	41	43	42
	Retained earnings (deficit) and reserves:								
3.2.3.1	Balance at beginning of period	2,012	2,152	2,242	2,307	2,365	2,434	2,479	2,492
3.2.3.2	Prior period adjustments	-6	-7	-1	-	-2	-1	-2	1
3.2.3.3	Net income (loss) for the period	152	105	110	103	85	79	45	123
3.2.3.4	Corporations employing the equity method	-1	1	-	2	-1	-1	1	-
3.2.3.5	Cash dividends declared	-26	-23	-39	-31	-19	-33	-36	-22
3.2.3.6	Transfers to/from contributed surplus and share capital (including stock dividends)	-8	-	-	-6	-1	-	-	-
3.2.3.7	Other adjustments	29	14	-5	-10	7	1	5	-11
3.2.3	Balance at end of period	2,152	2,242	2,307	2,365	2,434	2,479	2,492	2,583
3.2.4	Excess of appraisal value of fixed assets over (depreciated) cost	14	14	14	14	15	16	14	14
3.2	Total shareholders' equity	3,156	3,254	3,313	3,377	3,619	3,675	3,696	3,830
3	Total liabilities and shareholders' equity(1)	6,788	7,261	7,437	7,353	7,994	8,212	8,113	7,923

See footnote(s) at end of statistical tables.

TABLEAU 81. Produits Electriques

Bilan

Société dont l'actif total est de \$10 millions ou plus

1983				1984				CANSIM 004856	Série
I	II	III	IV	I	II	III	IV		
millions de dollars									
143	173	162	176	131				Actif:	
111	149	159	157	158				Encaisse et dépôts à demande	
154	126	149	181	170				Prêts et avances à court terme aux sociétés affiliées	
1,981	2,025	1,991	2,169	2,175				Placements temporaires	
2,253	2,310	2,226	2,266	2,577				Débiteurs	
47	78	70	62	72				Stocks	
								Autres disponibilités	
4,689	4,861	4,757	5,011	5,283				Total des disponibilités	
1,447	1,440	1,471	1,448	1,492				Placements à long terme dans les sociétés apparentées	
31	32	31	59	33				Placements à long terme	
1,637	1,677	1,707	1,768	1,807				Immobilisations (nettes)	
160	185	168	155	150				Tous les autres éléments d'actif	
7,964	8,195	8,134	8,441	8,765				Total de l'actif(1)	
1,523	1,565	1,605	1,575	1,664				Provision accumulée pour amortissement et épuisement	
								Passif:	
411	349	372	330	413				Emprunts à court terme:	
70	94	88	89	117				Emprunts bancaires	
117	164	144	110	120				Auprès de sociétés affiliées, directeurs et actionnaires	
								Tous les autres emprunts à court terme	
1,899	2,033	1,884	2,107	2,119				Créanciers	
26	40	36	33	35				Partie de la dette à long terme exigible en moins d'un an	
232	216	203	192	240				Autres exigibilités	
2,755	2,896	2,727	2,861	3,044				Total des exigibilités	
179	162	154	152	167				Dettes à long terme:	
15	13	15	11	8				Obligations garanties ou non et obligations remboursables par série	
210	197	185	176	185				Hypothèques et contrats de vente	
382	392	412	412	433				Emprunts de sociétés affiliées	
223	224	222	198	221				Emprunts auprès de banques à charte	
-26	-40	-36	-33	-35				Autres dettes à long terme	
								Moins: Partie de la dette à long terme exigible en moins d'un an	
122	142	149	165	157				Autres éléments de passif:	
62	63	65	67	64				Impôts sur le revenu différés	
								Tous les autres éléments de passif	
3,922	4,049	3,893	4,009	4,244				Total du passif	
								Avoir des actionnaires:	
1,301	1,383	1,432	1,525	1,503				Capital-actions	
136	140	144	143	137				Actions privilégiées	
1,165	1,243	1,288	1,382	1,366				Actions ordinaires	
37	41	42	48	42				Surplus d'apport	
2,583	2,690	2,708	2,754	2,848				Bénéfices non répartis (déficit) et les réserves:	
-2	-	1	1	5				Solde au début de l'exercice	
111	90	93	183	113				Redressements de périodes antérieures	
3	1	2	4	-				Bénéfice net (perte nette) pour la période observée	
-30	-39	-30	-55	-25				Corporations utilisant la méthode comptabilisation	
-1	-2	-	-3	54				Dividendes déclarés en espèces	
								Virements au surplus d'apport et capital-actions (y compris les dividendes en actions)	
26	-32	-20	-36	-33				Autres redressements	
2,690	2,708	2,754	2,848	2,962				Solde à la fin de l'exercice	
14	14	13	11	14				Excédent de la valeur estimative des immobilisations sur leur coût (ou sur leur valeur amortie)	
4,042	4,146	4,241	4,432	4,521				Total de l'avoir des actionnaires	
7,964	8,195	8,134	8,441	8,765				Total du passif et de l'avoir des actionnaires(1)	

Voir note(s) à la fin des tableaux statistiques.

TABLE 82. Electrical Products Industries

Statement of Income

Companies having \$10 million or more of total assets

Series	CANSIM 004857	1981					1982				
		I	II	III	IV	Annual	I	II	III	IV	Annual
millions of dollars											
1	Sales of goods and services(1)	2,301	2,601	2,512	2,877	10,291	2,410	2,605	2,425	2,736	10,176
	Operation expenses:										
2.2	Depreciation of buildings and equipment	43	49	45	48	185	52	58	56	54	220
2.3	Depletion	-	-	-	-	-	-	-	-	-	-
2.4	Amortization of deferred charges and intangible assets	1	1	-	1	3	1	2	1	2	6
	Interest on:										
2.6	Short-term loans	27	35	40	33	135	29	36	35	26	126
2.7	Long-term debt	19	22	25	27	93	24	27	29	26	106
2.11	Materials, labour and other expenses	2,083	2,337	2,281	2,621	9,322	2,180	2,386	2,245	2,497	9,308
2	Total operating expenses	2,173	2,444	2,391	2,730	9,738	2,286	2,509	2,366	2,605	9,766
3	Operating income (loss)	128	157	121	147	553	124	96	59	131	410
	Other income:										
	Dividends from:										
4.1	Canadian corporations	-	-	2	4	6	1	1	1	6	9
4.2	Foreign corporations	61	1	18	1	81	-	10	1	-	11
4.3	Interest	10	13	15	16	54	14	15	13	17	59
4.4	Gains (losses) on the translation of foreign currency	-1	-2	-	-3	-6	-3	5	-5	1	-2
4.5	Gains (losses) on sale of assets	2	3	-	3	8	-	4	1	5	10
4.6	All other income	5	3	4	2	14	1	-1	3	-	3
4	Total other income	77	18	39	23	157	13	34	14	29	90
5	Income (loss) before provision for income taxes	205	175	160	170	710	137	130	73	160	500
	Provision for income and other corporation taxes:										
6	Current	52	58	47	53	210	45	56	32	42	175
7	Deferred	-	10	6	10	26	5	-5	-5	2	-3
8.1	Net income (loss) before extraordinary items	153	107	107	107	474	87	79	46	116	328
8.2	Extraordinary gains (losses)	-1	-2	3	-4	-4	-6	-	-1	7	-
8.3	Income tax related thereto	-	-	-	-	-	4	-	-	-	4
8	Net income (loss) for period(1)	152	105	110	103	470	85	79	45	123	332
10	Base profit	248	224	203	215	890	192	180	133	204	709
	Capital expenditures:										
19.1	Land	1	1	4	1	7	-	3	2	1	6
19.2	Depreciable assets	73	100	109	134	416	102	96	96	136	430
19.3	Depletable assets	3	4	6	3	16	2	3	3	3	11
19	Total capital expenditures	77	105	119	138	439	104	102	101	140	447
	Selected items, seasonally adjusted:										
13	Sales of goods and services	2,421	2,574	2,595	2,701	10,291	2,553	2,573	2,510	2,540	10,176
14	Operating income (loss)	124	157	147	125	553	119	99	86	106	410
15	Income (loss) before provision for income taxes	192	181	186	151	710	123	137	101	139	500
16	Net income (loss) for period	141	112	129	88	470	74	87	66	105	332
17	Base profit	232	226	232	200	890	175	183	163	188	709

See footnote(s) at end of statistical tables.

TABLEAU 82. Produits électriques

État des revenus et dépenses

Société dont l'actif total est de \$10 millions ou plus

1983					1984					CANSIM 004857	Série	
I	II	III	IV	Annuel	I	II	III	IV	Annuel			
millions de dollars												
2,287	2,539	2,507	2,812	10,145	2,450						Ventes de biens et de services(1)	1
											Frais d'exploitation:	
59	61	50	59	229	65						Amortissement des bâtiments et du matériel	2.2
-	-	-	-	-	1						Provision pour épuisement	2.3
1	1	2	1	5	1						Amortissement d'actif transitoire et d'immobilisations incorporelles	2.4
15	13	14	14	56	12						Intérêt versé:	
22	18	19	19	78	18						Dette à court terme	2.6
											Dette à long terme	2.7
2,065	2,352	2,300	2,516	9,233	2,234						Matières premières, main d'oeuvre et autres frais	2.11
2,162	2,445	2,385	2,609	9,601	2,331						Total, frais d'exploitation	2
125	94	122	203	544	119						Revenus (pertes) d'exploitation	3
											Autres revenus:	
-	-	1	16	17	-						Dividendes reçus de:	
33	31	11	9	84	15						Sociétés canadiennes	4.1
											Sociétés étrangères	4.2
13	13	13	14	53	16						Intérêt reçu	4.3
-	-3	-2	3	-2	-						Gains (pertes) non réalisés sur la conversion des comptes exprimés en devises étrangères	4.4
2	3	1	17	23	3						Gains (pertes) sur réalisation d'actif	4.5
-11	-	-5	1	-15	2						Tous les autres revenus	4.6
37	44	19	60	160	36						Total, autres revenus	4
162	138	141	263	704	155						Bénéfice net (perte nette) avant impôts sur le revenu	5
											Impôts sur le revenu des sociétés:	
54	36	40	54	184	42						Exigibles	6
-4	-1	9	25	29	-						Différés	7
112	103	92	184	491	113						Bénéfice net (perte nette) avant pertes et profits exceptionnels	8.1
-1	-13	1	-2	-15	-						Pertes et profits exceptionnels	8.2
-	-	-	1	1	-						Impôts sur le revenu applicable	8.3
111	90	93	183	477	113						Bénéfice net (perte nette) pour la période observée(1)	8
220	200	193	287	900	219						Bénéfices de base	10
											Dépenses en immobilisations:	
1	1	-	-	2	1						Terrains	19.1
87	92	102	128	409	72						Actif amortissable	19.2
4	6	3	4	17	3						Actif épuisable	19.3
92	99	105	132	428	76						Total, dépenses en immobilisations	19
2,449	2,500	2,592	2,604	10,145	2,622						Certains postes corrigés des variations saisonnières:	
120	98	149	177	544	114						Ventes de biens et de services	13
148	146	169	241	704	142						Revenus (pertes) d'exploitation	14
101	98	114	164	477	103						Bénéfice net (perte nette) avant impôts sur le revenu	15
203	203	223	271	900	202						Bénéfice net (perte nette) pour la période observée	16
											Bénéfices de base	17

Voir note(s) à la fin des tableaux statistiques.

TABLE 83. Electrical Products Industries

Statement of Income

Estimate for entire universe of corporations

Series	CANSIM 004858	1981					1982				
		I	II	III	IV	Annual	I	II	III	IV	Annual
millions of dollars											
1	Sales of goods and services(1)	2,697	2,991	2,890	3,270	11,848	2,786	2,977	2,756	3,092	11,611
Operation expenses:											
2.2	Depreciation of buildings and equipment	50	56	52	55	213	59	64	63	60	246
2.3	Depletion	-	-	-	-	-	-	-	-	-	-
2.4	Amortization of deferred charges and intangible assets	1	1	-	1	3	1	2	1	2	6
Interest on:											
2.6	Short-term loans	33	42	46	39	160	35	42	40	31	148
2.7	Long-term debt	21	27	27	30	105	27	30	32	29	118
2.11	Materials, labour and other expenses	2,449	2,695	2,623	2,980	10,747	2,530	2,731	2,554	2,827	10,642
2	Total operating expenses	2,554	2,821	2,748	3,105	11,228	2,652	2,869	2,690	2,949	11,160
3	Operating income (loss)	143	170	142	165	620	134	108	66	143	451
Other income:											
Dividends from:											
4.1	Canadian corporations	-	-	3	4	7	1	1	1	6	9
4.2	Foreign corporations	61	1	18	1	81	-	10	1	-	11
4.3	Interest	11	14	17	19	61	15	17	17	20	69
4.4	Gains (losses) on the translation of foreign currency	-1	-2	-	-3	-6	-3	5	-5	1	-2
4.5	Gains (losses) on sale of assets	3	4	-	3	10	-	4	1	5	10
4.6	All other income	8	6	7	4	25	2	-	4	1	7
4	Total other income	82	23	45	28	178	15	37	19	33	104
5	Income (loss) before provision for income taxes	225	193	187	193	798	149	145	85	176	555
Provision for income and other corporation taxes:											
6	Current	59	64	55	59	237	50	62	36	48	196
7	Deferred	1	11	8	12	32	5	-5	-5	2	-3
8.1	Net income (loss) before extraordinary items	165	118	124	122	529	94	88	54	126	362
8.2	Extraordinary gains (losses)	-1	-2	3	-4	-4	-6	-	-1	7	-
8.3	Income tax related thereto	-	-	-	-	-	4	-	-	-	4
8	Net income (loss) for period(1)	164	116	127	118	525	92	88	53	133	366
10	Base profit	274	248	236	245	1,003	211	201	152	226	790
Selected items, seasonally adjusted:											
13	Sales of goods and services	2,814	2,966	2,987	3,081	11,848	2,920	2,949	2,856	2,886	11,611
14	Operating income (loss)	143	170	167	140	620	134	110	92	115	451
15	Income (loss) before provision for income taxes	215	200	211	172	798	138	154	111	152	555
16	Net income (loss) for period	155	123	145	102	525	83	96	73	114	366
17	Base profit	262	253	261	227	1,003	198	207	178	207	790

See footnote(s) at end of statistical tables.

TABLEAU 83. Produits électriques

État des revenus et dépenses

Estimation pour l'univers intégral des corporations

1983					1984					CANSIM 004858	Série	
I	II	III	IV	Annuel	I	II	III	IV	Annuel			
millions de dollars												
2,692	2,922	2,894	3,221	11,729	2,868						Ventes de biens et de services(1)	1
											Frais d'exploitation:	
65	68	57	65	255	70						Amortissement des bâtiments et du matériel	2.2
-	-	-	-	-	1						Provision pour épuisement	2.3
1	1	2	1	5	1						Amortissement d'actif transitoire et d'immobilisations incorporelles	2.4
											Intérêt versé:	
19	17	16	16	68	15						Dette à court terme	2.6
23	20	21	21	85	20						Dette à long terme	2.7
2,442	2,710	2,662	2,897	10,711	2,624						Matières premières, main d'oeuvre et autres frais	2.11
2,550	2,816	2,758	3,000	11,124	2,731						Total, frais d'exploitation	2
											Revenus (pertes) d'exploitation	3
											Autres revenus:	
											Dividendes reçus de:	
-	-	1	16	17	-						Sociétés canadiennes	4.1
33	31	11	9	84	15						Sociétés étrangères	4.2
14	14	14	15	57	17						Intérêt reçu	4.3
-	-3	-2	3	-2	-						Gains (pertes) non réalisés sur la conversion des comptes exprimés en devises étrangères	4.4
2	3	1	17	23	3						Gains (pertes) sur réalisation d'actif	4.5
-10	1	-4	2	-11	3						Tous les autres revenus	4.6
39	46	21	62	168	38						Total, autres revenus	4
181	152	157	283	773	175						Bénéfice net (perte nette) avant impôts sur le revenu	5
											Impôts sur le revenu des sociétés:	
60	41	46	62	209	49						Exigibles	6
-4	-1	9	25	29	-						Différés	7
125	112	102	196	535	126						Bénéfice net (perte nette) avant pertes et profits exceptionnels	8.1
-1	-13	1	-2	-15	-						Pertes et profits exceptionnels	8.2
-	-	-	1	1	-						Impôts sur le revenu applicable	8.3
124	99	103	195	521	126						Bénéfice net (perte nette) pour la période observée(1)	8
245	221	216	313	995	244						Bénéfices de base	10
											Certains postes corrigés des variations saisonnières:	
2,840	2,888	2,995	3,006	11,729	3,023						Ventes de biens et de services	13
143	108	162	192	605	137						Revenus (pertes) d'exploitation	14
170	162	183	258	773	164						Bénéfice net (perte nette) avant impôts sur le revenu	15
116	106	123	176	521	118						Bénéfice net (perte nette) pour la période observée	16
231	227	243	294	995	230						Bénéfices de base	17

Voir note(s) à la fin des tableaux statistiques.

TABLE 84. Non-Metallic Mineral Products Industries

Balance Sheet

Companies having \$10 million or more of total assets

Series	CANSIM 004859	1981				1982			
		I	II	III	IV	I	II	III	IV
millions of dollars									
Assets:									
1.1.1	Cash on hand and demand deposits	53	56	74	64	47	29	36	63
1.1.2	Short-term loans and advances to affiliated companies	57	57	47	38	36	46	48	29
1.1.3	Temporary investments	29	69	28	25	27	13	7	72
1.1.4	Accounts receivable	705	833	898	742	589	650	699	549
1.1.5	Inventories	760	773	769	733	811	752	704	655
1.1.6	Other current assets	32	34	35	33	39	49	45	36
1.1	Total current assets	1,636	1,822	1,851	1,635	1,549	1,539	1,539	1,404
1.2	Long-term intercorporate investments in affiliated companies	1,063	1,119	1,432	1,868	1,846	1,885	1,999	1,953
1.3	Long-term investments	11	11	10	17	15	18	18	12
1.4	Fixed assets (net)	1,883	1,923	1,918	1,955	1,904	1,904	1,883	1,858
1.5	Other assets	96	95	106	105	105	114	102	107
1	Total assets	4,689	4,970	5,317	5,580	5,419	5,460	5,541	5,334
2	Accumulated allowance for depreciation and depletion	1,237	1,272	1,303	1,317	1,280	1,317	1,350	1,358
Liabilities:									
Short-term loans:									
3.1.1.1	Bank loans	546	483	739	636	659	649	743	501
3.1.1.2	From affiliated companies, directors and shareholders	32	35	33	25	27	24	21	24
3.1.1.3	All other short-term loans and notes	74	81	78	58	42	21	15	2
3.1.1.4	Accounts payable	543	536	594	573	460	488	493	486
3.1.1.5	Portion of long-term debt payable within one year	66	62	58	27	38	27	30	36
3.1.1.6	Other current liabilities	59	68	56	42	43	38	35	28
3.1.1	Total current liabilities	1,320	1,265	1,558	1,361	1,269	1,247	1,337	1,077
Long-term debt:									
3.1.2	Bonds, debentures and serial notes	500	652	745	1,061	754	763	751	734
3.1.3	Mortgages and agreements of sale	18	20	20	9	7	8	8	7
3.1.4	Loans from affiliated companies	88	94	86	91	95	104	95	120
3.1.5	Loans from chartered banks	369	364	292	295	660	754	699	772
3.1.6	Other long-term debt	102	124	114	162	135	81	104	91
3.1.7	Less: Portion of long-term debt payable within one year	-66	-62	-58	-27	-38	-27	-30	-36
Other liabilities:									
3.1.8	Deferred income taxes	391	400	412	436	436	437	441	403
3.1.9	All other liabilities	25	24	26	30	27	22	23	23
3.1	Total liabilities	2,747	2,881	3,195	3,418	3,345	3,389	3,428	3,191
Shareholders' equity:									
3.2.1	Share capital	896	1,015	993	1,029	1,031	1,033	1,033	1,038
3.2.1.1	Preferred shares	428	430	430	426
3.2.1.2	Common shares	603	603	603	612
3.2.2	Contributed surplus	52	52	53	52	51	51	51	51
Retained earnings (deficit) and reserves:									
3.2.3.1	Balance at beginning of period	1,011	990	1,018	1,073	1,078	989	984	1,011
3.2.3.2	Prior period adjustments	-13	-	14	-	-7	-	1	18
3.2.3.3	Net income (loss) for the period	8	57	55	48	-37	2	36	46
3.2.3.4	Corporations employing the equity method	-1	1	1	2	-19	11	5	-32
3.2.3.5	Cash dividends declared	-28	-31	-30	-54	-28	-19	-16	-30
3.2.3.6	Transfers to/from contributed surplus and share capital (including stock dividends)	-	-	14	-	-	-	-	7
3.2.3.7	Other adjustments	13	1	1	9	2	1	1	31
3.2.3	Balance at end of period	990	1,018	1,073	1,078	989	984	1,011	1,051
3.2.4	Excess of appraisal value of fixed assets over (depreciated) cost	4	4	3	3	3	3	18	3
3.2	Total shareholders' equity	1,942	2,089	2,122	2,162	2,074	2,071	2,113	2,143
3	Total liabilities and shareholders' equity	4,689	4,970	5,317	5,580	5,419	5,460	5,541	5,334

TABLEAU 84. Produits minéraux non métalliques

Bilan

Société dont l'actif total est de \$10 millions ou plus

1983				1984				CANSIM 004859	Série
I	II	III	IV	I	II	III	IV		
millions de dollars									
41	48	79	78	55				Actif:	
7	4	3	8	5				Encaisse et dépôts à demande	1.1.1
26	21	38	66	48				Prêts et avances à court terme aux sociétés affiliées	1.1.2
479	661	715	590	511				Placements temporaires	1.1.3
674	653	623	629	628				Débiteurs	1.1.4
43	51	44	43	42				Stocks	1.1.5
								Autres disponibilités	1.1.6
1,270	1,438	1,502	1,414	1,289				Total des disponibilités	1.1
2,037	1,755	1,728	1,746	1,669				Placements à long terme dans les sociétés apparentées	1.2
11	19	17	20	46				Placements à long terme	1.3
1,862	1,817	1,798	1,834	1,800				Immobilisations (nettes)	1.4
104	109	102	101	104				Tous les autres éléments d'actif	1.5
5,284	5,138	5,147	5,115	4,908				Total de l'actif	1
1,434	1,455	1,499	1,562	1,571				Provision accumulée pour amortissement et épuisement	2
								Passif:	
534	594	506	310	396				Emprunts à court terme:	
19	12	8	9	8				Emprunts bancaires	3.1.1.1
14	24	14	19	6				Auprès de sociétés affiliées, directeurs et actionnaires	3.1.1.2
								Tous les autres emprunts à court terme	3.1.1.3
515	592	654	758	630				Créanciers	3.1.1.4
38	42	37	37	38				Partie de la dette à long terme exigible en moins d'un an	3.1.1.5
30	16	13	24	27				Autres exigibilités	3.1.1.6
1,150	1,280	1,232	1,157	1,105				Total des exigibilités	3.1.1
745	730	720	719	717				Dettes à long terme:	
6	6	6	6	6				Obligations garanties ou non et obligations remboursables par série	3.1.2
78	86	80	84	51				Hypothèques et contrats de vente	3.1.3
706	451	415	410	423				Emprunts de sociétés affiliées	3.1.4
84	89	87	98	98				Emprunts auprès de banques à charte	3.1.5
-38	-42	-37	-37	-38				Autres dettes à long terme	3.1.6
								Moins: Partie de la dette à long terme exigible en moins d'un an	3.1.7
389	382	393	381	348				Autres éléments de passif:	
22	21	25	8	5				Impôts sur le revenu différés	3.1.8
								Tous les autres éléments de passif	3.1.9
3,142	3,003	2,921	2,826	2,715				Total du passif	3.1
								Avoir des actionnaires:	
1,077	1,081	1,115	1,130	1,157				Capital-actions	3.2.1
450	469	466	472	467				Actions privilégiées	3.2.1.1
627	612	649	658	690				Actions ordinaires	3.2.1.2
69	57	63	89	83				Surplus d'apport	3.2.2
1,051	994	995	1,046	1,068				Bénéfices non répartis (déficit) et les réserves:	
-1	-	-	1	20				Solde au début de l'exercice	3.2.3.1
-20	33	81	31	-22				Redressements de périodes antérieures	3.2.3.2
-16	11	14	9	-1				Bénéfice net (perte nette) pour la période observée	3.2.3.3
-16	-13	-31	-35	-16				Corporations utilisant la méthode comptabilisation	3.2.3.4
-	-	-	7	-				Dividendes déclarés en espèces	3.2.3.5
-4	-30	-13	9	-98				Virements au surplus d'apport et capital-actions (y compris les dividendes en actions)	3.2.3.6
								Autres redressements	3.2.3.7
994	995	1,046	1,068	951				Solde à la fin de l'exercice	3.2.3
2	2	2	2	2				Excédent de la valeur estimative des immobilisations sur leur coût (ou sur leur valeur amortie)	3.2.4
2,142	2,135	2,226	2,289	2,193				Total de l'avoir des actionnaires	3.2
5,284	5,138	5,147	5,115	4,908				Total du passif et de l'avoir des actionnaires	3

TABLE 85. Non-Metallic Mineral Products Industries

Statement of Income

Companies having \$10 million or more of total assets

Series	CANSIM 004860	1981					1982				
		I	II	III	IV	Annual	I	II	III	IV	Annual
millions of dollars											
1	Sales of goods and services	712	1,022	1,150	1,068	3,952	636	838	971	823	3,268
	Operation expenses:										
2.2	Depreciation of buildings and equipment	35	40	45	40	160	36	39	43	31	149
2.3	Depletion	-	-	-	-	-	-	-	-	-	-
2.4	Amortization of deferred charges and intangible assets	1	1	1	1	4	1	1	1	1	4
	Interest on:										
2.6	Short-term loans	24	24	39	41	128	28	34	31	30	123
2.7	Long-term debt	29	38	38	44	149	48	53	50	44	195
2.11	Materials, labour and other expenses	641	853	948	887	3,329	617	732	808	723	2,880
2	Total operating expenses	730	956	1,071	1,013	3,770	730	859	933	829	3,351
3	Operating income (loss)	-18	66	79	55	182	-94	-21	38	-6	-83
	Other income:										
	Dividends from:										
4.1	Canadian corporations	-	-	-	3	3	4	2	1	3	10
4.2	Foreign corporations	-	1	-	-	1	-	-	-	-	-
4.3	Interest	5	4	7	5	21	2	5	6	8	21
4.4	Gains (losses) on the translation of foreign currency	-	4	-3	-2	-1	-	-	5	6	11
4.5	Gains (losses) on sale of assets	7	4	6	8	25	4	4	4	6	18
4.6	All other income	23	16	10	1	50	15	9	11	8	43
4	Total other income	35	29	20	15	99	25	20	27	31	103
5	Income (loss) before provision for income taxes	17	95	99	70	281	-69	-1	65	25	20
	Provision for income and other corporation taxes:										
6	Current	5	29	32	-3	63	-28	-5	20	9	-4
7	Deferred	4	10	11	25	50	-3	2	6	-28	-23
8.1	Net income (loss) before extraordinary items	8	56	56	48	168	-38	2	39	44	47
8.2	Extraordinary gains (losses)	-	1	-1	-	-	1	-	-3	-2	-4
8.3	Income tax related thereto	-	-	-	-	-	-	-	-	4	4
8	Net income (loss) for period	8	57	55	48	168	-37	2	36	46	47
10	Base profit	46	128	142	102	418	-40	33	99	42	134
	Capital expenditures:										
19.1	Land	1	-	2	3	6	4	5	1	-	10
19.2	Depreciable assets	57	82	70	72	281	21	42	27	17	107
19.3	Depletable assets	-	-	-	9	9	1	-	-	3	4
19	Total capital expenditures	58	82	72	84	296	26	47	28	20	121
	Selected items, seasonally adjusted:										
13	Sales of goods and services	939	1,003	991	1,019	3,952	868	815	810	775	3,268
14	Operating income (loss)	53	59	32	38	182	-20	-31	-10	-22	-83
15	Income (loss) before provision for income taxes	89	93	50	49	281	7	-5	14	4	20
16	Net income (loss) for period	55	57	29	27	168	12	2	8	25	47
17	Base profit	118	123	93	84	418	35	26	47	26	134

TABEAU 85. Produits minéraux non métalliques

Etat des revenus et dépenses

Société dont l'actif total est de \$10 millions ou plus

1983					1984					CANSIM 004860	Série	
I	II	III	IV	Annuel	I	II	III	IV	Annuel			
millions de dollars												
624	942	1,034	904	3,504	657						Ventes de biens et de services	1
											Frais d'exploitation:	
38	40	45	40	163	40						Amortissement des bâtiments et du matériel	2.2
-	-	-	1	1	-						Provision pour épuisement	2.3
2	4	2	1	9	1						Amortissement d'actif transitoire et d'immobilisations incorporelles	2.4
17	16	29	10	72	11						Intérêt versé:	
44	39	34	31	148	34						Dette à court terme	2.6
											Dette à long terme	2.7
584	784	832	784	2,984	625						Matières premières, main d'oeuvre et autres frais	2.11
685	883	942	867	3,377	711						Total, frais d'exploitation	2
-61	59	92	37	127	-54						Revenus (pertes) d'exploitation	3
											Autres revenus:	
-	-	1	2	3	2						Dividendes reçus de:	
-	-	-	-	-	-						Sociétés canadiennes	4.1
											Sociétés étrangères	4.2
7	12	11	-	30	6						Intérêt reçu	4.3
2	2	-	-	4	-						Gains (pertes) non réalisés sur la conversion des comptes exprimés en devises étrangères	4.4
3	-	9	11	23	1						Gains (pertes) sur réalisation d'actif	4.5
6	5	9	1	21	-1						Tous les autres revenus	4.6
18	19	30	14	81	8						Total, autres revenus	4
-43	78	122	51	208	-46						Bénéfice net (perte nette) avant impôts sur le revenu	5
											Impôts sur le revenu des sociétés:	
-7	31	31	28	83	4						Exigibles	6
-16	-10	10	-9	-25	-28						Différés	7
-20	57	81	32	150	-22						Bénéfice net (perte nette) avant pertes et profits exceptionnels	8.1
-	-24	-2	-1	-27	-1						Pertes et profits exceptionnels	8.2
-	-	2	-	2	1						Impôts sur le revenu applicable	8.3
-20	33	81	31	125	-22						Bénéfice net (perte nette) pour la période observée	8
-8	120	159	80	351	-8						Bénéfices de base	10
											Depenses en immobilisations:	
-	2	2	11	15	-						Terrains	19.1
46	38	23	27	134	30						Actif amortissable	19.2
1	-	-	1	2	-						Actif épuisable	19.3
47	40	25	39	151	30						Total, dépenses en immobilisations	19
											Certains postes corrigés des variations saisonnières:	
858	916	873	857	3,504	892						Ventes de biens et de services	13
15	48	43	21	127	22						Revenus (pertes) d'exploitation	14
35	73	70	30	208	34						Bénéfice net (perte nette) avant impôts sur le revenu	15
29	32	53	11	125	28						Bénéfice net (perte nette) pour la période observée	16
69	112	106	64	351	70						Bénéfices de base	17

TABLE 86. Non-Metallic Mineral Products Industries

Statement of Income

Estimate for entire universe of corporations

Series	CANSIM 004861	1981					1982				
		I	II	III	IV	Annual	I	II	III	IV	Annual
millions of dollars											
1	Sales of goods and services	961	1,413	1,604	1,455	5,433	885	1,184	1,301	1,133	4,503
	Operation expenses:										
2.2	Depreciation of buildings and equipment	47	56	63	56	222	51	56	60	45	212
2.3	Depletion	-	-	-	-	-	-	-	-	-	-
2.4	Amortization of deferred charges and intangible assets	1	1	1	1	4	1	1	1	1	4
	Interest on:										
2.6	Short-term loans	29	29	44	47	149	34	41	37	36	149
2.7	Long-term debt	33	44	46	53	176	56	63	58	51	228
2.11	Materials, labour and other expenses	874	1,205	1,358	1,245	4,682	845	1,031	1,093	1,002	3,971
2	Total operating expenses	984	1,335	1,512	1,402	5,233	987	1,192	1,249	1,135	4,563
3	Operating income (loss)	-23	78	92	53	200	-102	-8	52	-2	-60
	Other income:										
	Dividends from:										
4.1	Canadian corporations	-	-	-	3	3	4	2	1	3	10
4.2	Foreign corporations	-	1	-	-	1	-	-	-	-	-
4.3	Interest	7	6	10	8	31	4	7	8	9	28
4.4	Gains (losses) on the translation of foreign currency	-	4	-3	-2	-1	-	-	5	6	11
4.5	Gains (losses) on sale of assets	10	6	10	11	37	5	5	5	7	22
4.6	All other income	25	19	12	2	58	18	11	13	9	51
4	Total other income	42	36	29	22	129	31	25	32	34	122
5	Income (loss) before provision for income taxes	19	114	121	75	329	-71	17	84	32	62
	Provision for income and other corporation taxes:										
6	Current	6	34	36	-1	75	-28	-5	22	10	-1
7	Deferred	4	12	13	25	54	-3	5	9	-28	-17
8.1	Net income (loss) before extraordinary items	9	68	72	51	200	-40	17	53	50	80
8.2	Extraordinary gains (losses)	-	1	-1	-	-	1	-	-3	-2	-4
8.3	Income tax related thereto	-	-	-	-	-	-	-	-	4	4
8	Net income (loss) for period	9	69	71	51	200	-39	17	50	52	80
10	Base profit	57	161	178	120	516	-28	67	134	62	235
	Selected items, seasonally adjusted:										
13	Sales of goods and services	1,268	1,371	1,398	1,396	5,433	1,198	1,139	1,092	1,074	4,503
14	Operating income (loss)	63	66	40	31	200	-14	-22	-2	-22	-60
15	Income (loss) before provision for income taxes	104	107	64	54	329	17	8	25	12	62
16	Net income (loss) for period	65	66	39	30	200	19	13	16	32	80
17	Base profit	142	151	120	103	516	60	55	74	46	235

TABLEAU 86. Produits minéraux non métalliques

État des revenus et dépenses

Estimation pour l'univers intégral des corporations

1983					1984					CANSIM 004861	Série	
I	II	III	IV	Annuel	I	II	III	IV	Annuel			
millions de dollars												
897	1,358	1,476	1,268	4,999	929						Ventes de biens et de services	1
Frais d'exploitation:												
54	56	59	55	224	53						Amortissement des bâtiments et du matériel	2.2
-	-	-	1	1	-						Provision pour épuisement	2.3
2	4	2	1	9	1						Amortissement d'actif transitoire et d'immobilisations incorporelles	2.4
Intérêt versé:												
21	21	33	14	89	14						Dettes à court terme	2.6
53	48	42	37	180	36						Dettes à long terme	2.7
833	1,161	1,237	1,115	4,346	888						Matières premières, main d'oeuvre et autres frais	2.11
963	1,290	1,373	1,223	4,849	992						Total, frais d'exploitation	2
-66	68	103	45	150	-63						Revenus (pertes) d'exploitation	3
Autres revenus:												
-	-	1	2	3	2						Dividendes reçus de:	
-	-	-	-	-	-						Sociétés canadiennes	4.1
											Sociétés étrangères	4.2
8	13	12	1	34	7						Intérêt reçu	4.3
2	2	-	-	4	-						Gains (pertes) non réalisés sur la conversion des comptes exprimés en devises étrangères	4.4
3	-	9	11	23	1						Gains (pertes) sur réalisation d'actif	4.5
7	6	10	2	25	-						Tous les autres revenus	4.6
20	21	32	16	89	10						Total, autres revenus	4
-46	89	135	61	239	-53						Bénéfice net (perte nette) avant impôts sur le revenu	5
Impôts sur le revenu des sociétés:												
-7	33	34	30	90	5						Exigibles	6
-16	-10	10	-9	-25	-28						Différés	7
-23	66	91	40	174	-30						Bénéfice net (perte nette) avant pertes et profits exceptionnels	8.1
-	-24	-2	-1	-27	-1						Pertes et profits exceptionnels	8.2
-	-	2	-	2	1						Impôts sur le revenu applicable	8.3
-23	42	91	39	149	-30						Bénéfice net (perte nette) pour la période observée	8
5	147	186	105	443	-2						Bénéfices de base	10
Certains postes corrigés des variations saisonnières:												
1,213	1,310	1,267	1,209	4,999	1,248						Ventes de biens et de services	13
23	53	49	25	150	27						Revenus (pertes) d'exploitation	14
44	79	75	41	239	38						Bénéfice net (perte nette) avant impôts sur le revenu	15
36	37	57	19	149	29						Bénéfice net (perte nette) pour la période observée	16
94	133	125	91	443	88						Bénéfices de base	17

TABLE 87. Petroleum and Coal Products Industries

Balance Sheet

Companies having \$10 million or more of total assets

Series	CANSIM 004862	1981				1982			
		I	II	III	IV	I	II	III	IV
millions of dollars									
Assets:									
1.1.1	Cash on hand and demand deposits	74	36	34	254	29	69	34	60
1.1.2	Short-term loans and advances to affiliated companies	57	65	75	2	1	2	4	6
1.1.3	Temporary investments	1,873	1,575	1,558	1,669	1,510	1,660	1,531	1,746
1.1.4	Accounts receivable	4,419	4,471	4,456	4,146	4,051	3,941	3,962	4,155
1.1.5	Inventories	4,789	5,035	5,790	5,910	5,747	5,424	5,489	5,313
1.1.6	Other current assets	104	131	156	150	196	221	236	167
1.1	Total current assets	11,316	11,313	12,069	12,131	11,534	11,317	11,256	11,447
1.2	Long-term intercorporate investments in affiliated companies	740	815	705	777	843	828	916	918
1.3	Long-term investments	331	334	364	277	250	274	175	188
1.4	Fixed assets (net)	12,227	12,120	13,117	14,118	14,555	15,294	15,916	16,714
1.5	Other assets	367	439	402	425	476	548	558	585
1	Total assets(1,2,3)	24,981	25,021	26,657	27,728	27,658	28,261	28,821	29,852
2	Accumulated allowance for depreciation and depletion	5,651	5,501	5,684	5,881	6,064	6,214	6,396	6,722
Liabilities:									
Short-term loans:									
3.1.1.1	Bank loans	666	616	980	1,080	1,010	1,081	1,113	1,116
3.1.1.2	From affiliated companies, directors and shareholders	1	2	3	6	-	32	16	16
3.1.1.3	All other short-term loans and notes	52	104	85	88	221	287	70	40
3.1.1.4	Accounts payable	4,593	4,706	4,694	4,905	4,442	4,349	4,198	4,684
3.1.1.5	Portion of long-term debt payable within one year	60	46	61	103	112	232	232	275
3.1.1.6	Other current liabilities	106	100	82	105	100	104	135	165
3.1.1	Total current liabilities	5,478	5,574	5,905	6,287	5,885	6,085	5,764	6,296
Long-term debt:									
3.1.2	Bonds, debentures and serial notes	1,261	1,260	1,737	2,157	2,137	2,505	2,718	2,788
3.1.3	Mortgages and agreements of sale	34	18	17	36	24	41	39	42
3.1.4	Loans from affiliated companies	62	29	23	17	48	49	161	69
3.1.5	Loans from chartered banks	315	394	836	1,217	1,275	1,284	1,541	1,590
3.1.6	Other long-term debt	818	872	894	833	863	693	644	952
3.1.7	Less: Portion of long-term debt payable within one year	-60	-46	-61	-103	-112	-232	-232	-275
Other liabilities:									
3.1.8	Deferred income taxes	3,102	3,109	3,148	3,161	3,298	3,493	3,677	3,808
3.1.9	All other liabilities	62	70	135	135	113	112	112	183
3.1	Total liabilities	11,072	11,280	12,634	13,740	13,531	14,030	14,424	15,453
Shareholders' equity:									
3.2.1	Share capital	3,930	3,792	3,754	3,715	3,695	3,669	3,721	3,686
3.2.1.1	Preferred shares	1,039	1,011	1,061	1,003
3.2.1.2	Common shares	2,656	2,658	2,660	2,683
3.2.2	Contributed surplus	450	435	435	435	436	436	433	471
Retained earnings (deficit) and reserves:									
3.2.3.1	Balance at beginning of period	9,066	9,529	9,514	9,834	9,838	9,996	10,126	10,243
3.2.3.2	Prior period adjustments	7	-288	-	-1	6	8	-	-
3.2.3.3	Net income (loss) for the period	556	425	419	225	207	331	260	172
3.2.3.4	Corporations employing the equity method	3	-2	11	4	1	-2	12	11
3.2.3.5	Cash dividends declared	-152	-178	-138	-264	-146	-196	-152	-183
3.2.3.6	Transfers to/from contributed surplus and share capital (including stock dividends)	-2	-2	-2	-2	-2	-2	-2	24
3.2.3.7	Other adjustments	51	30	30	42	92	-9	-1	-25
3.2.3	Balance at end of period	9,529	9,514	9,834	9,838	9,996	10,126	10,243	10,242
3.2.4	Excess of appraisal value of fixed assets over (depreciated) cost	-	-	-	-	-	-	-	-
3.2	Total shareholders' equity	13,909	13,741	14,023	13,988	14,127	14,231	14,397	14,399
3	Total liabilities and shareholders' equity(1,2,3)	24,981	25,021	26,657	27,728	27,658	28,261	28,821	29,852

See footnote(s) at end of statistical tables.

TABLEAU 87. Produits du pétrole et du charbon

Bilan

Société dont l'actif total est de \$10 millions ou plus

1983				1984				CANSIM 004862	Série
I	II	III	IV	I	II	III	IV		
millions de dollars									
75	97	55	86	112				Actif:	
5	3	4	5	5				Encaisse et dépôts à demande	
1,007	1,404	1,555	1,821	1,623				Prêts et avances à court terme aux sociétés affiliées	
3,542	3,652	4,007	4,253	4,096				Placements temporaires	
5,237	4,819	5,046	5,004	5,083				Débiteurs	
206	209	201	111	136				Stocks	
								Autres disponibilités	
10,072	10,184	10,868	11,280	11,055				Total des disponibilités	
958	1,138	1,157	1,175	1,108				Placements à long terme dans les sociétés apparentées	
180	214	219	255	260				Placements à long terme	
16,471	16,472	16,832	17,242	17,353				Immobilisations (nettes)	
644	700	641	646	665				Tous les autres éléments d'actif	
28,325	28,708	29,717	30,598	30,441				Total de l'actif(1,2,3)	
6,428	6,564	6,782	7,006	7,077				Provision accumulée pour amortissement et épuisement	
								Passif:	
1,015	1,004	1,134	1,162	1,133				Emprunts à court terme:	
-	-	-	-	-				Emprunts bancaires	
161	182	171	60	80				Auprès de sociétés affiliées, directeurs et actionnaires	
								Tous les autres emprunts à court terme	
3,881	4,122	4,583	4,796	4,440				Créanciers	
262	249	296	330	357				Partie de la dette à long terme exigible en moins d'un an	
115	128	119	149	106				Autres exigibilités	
5,434	5,685	6,303	6,497	6,116				Total des exigibilités	
2,734	2,912	2,908	2,949	3,000				Dettes à long terme:	
40	19	18	17	10				Obligations garanties ou non et obligations remboursables par série	
99	99	99	138	141				Hypothèques et contrats de vente	
1,658	1,496	1,558	1,576	1,576				Emprunts de sociétés affiliées	
919	994	1,028	1,155	1,169				Emprunts auprès de banques à charte	
-262	-249	-296	-330	-357				Autres dettes à long terme	
								Moins: Partie de la dette à long terme exigible en moins d'un an	
3,753	3,852	4,015	4,085	4,194				Autres éléments de passif:	
178	111	114	139	143				Impôts sur le revenu différés	
								Tous les autres éléments de passif	
14,553	14,919	15,747	16,226	15,992				Total du passif	
								Avoir des actionnaires:	
3,509	3,525	3,411	3,717	3,735				Capital-actions	
1,002	1,002	873	872	872				Actions privilégiées	
2,507	2,523	2,538	2,845	2,863				Actions ordinaires	
517	517	640	637	632				Surplus d'apport	
10,242	9,746	9,747	9,919	10,018				Bénéfices non répartis (déficit) et les réserves:	
-319	-40	-	-20	-				Solde au début de l'exercice	
121	208	300	275	350				Redressements de périodes antérieures	
-7	4	12	41	1				Bénéfice net (perte nette) pour la période observée	
-131	-166	-134	-182	-137				Corporations utilisant la méthode comptabilisation	
-2	-1	-1	-1	-1				Dividendes déclarés en espèces	
								Virements au surplus d'apport et capital-actions (y compris les dividendes en actions)	
-158	-4	-5	-14	-149				Autres redressements	
9,746	9,747	9,919	10,018	10,082				Solde à la fin de l'exercice	
-	-	-	-	-				Excédent de la valeur estimative des immobilisations sur leur coût (ou sur leur valeur amortie)	
13,772	13,789	13,970	14,372	14,449				Total de l'avoir des actionnaires	
28,325	28,708	29,717	30,598	30,441				Total du passif et de l'avoir des actionnaires(1,2,3)	

Voir note(s) à la fin des tableaux statistiques.

TABLE 88. Petroleum and Coal Products Industries

Statement of Income

Companies having \$10 million or more of total assets

Series	CANSIM 004863	1981					1982				
		I	II	III	IV	Annual	I	II	III	IV	Annual
millions of dollars											
1	Sales of goods and services(1,2,3)	7,068	7,004	7,551	8,419	30,042	7,757	7,329	7,846	8,375	31,307
	Operation expenses:										
2.2	Depreciation of buildings and equipment	151	141	144	191	627	156	155	154	168	633
2.3	Depletion	79	88	70	94	331	72	73	62	99	306
2.4	Amortization of deferred charges and intangible assets	3	3	8	10	24	11	11	18	22	62
	Interest on:										
2.6	Short-term loans	18	31	42	39	130	37	43	44	43	167
2.7	Long-term debt	51	45	73	109	278	121	128	138	152	539
	Exploration and development charged to current expenses (mining and petroleum industries):										
2.8	On-property exploration and development drilling	49	75	83	161	368	102	83	89	125	399
2.9	Geological, geophysical and general off-property exploration	89	53	106	66	314	34	29	59	1	123
2.10	Land and lease acquisition and retention	17	12	4	39	72	20	19	6	7	52
2.11	Materials, labour and other expenses	5,484	5,755	6,236	7,348	24,823	6,696	6,332	6,588	7,111	26,727
2	Total operating expenses	5,941	6,203	6,766	8,057	26,967	7,249	6,873	7,158	7,728	29,008
3	Operating income (loss)	1,127	801	785	362	3,075	508	456	688	647	2,299
	Other income:										
	Dividends from:										
4.1	Canadian corporations	8	11	3	8	30	5	10	6	12	33
4.2	Foreign corporations	-	-	-	-	-	-	-	-	-	-
4.3	Interest	122	98	107	100	427	85	90	84	77	336
4.4	Gains (losses) on the translation of foreign currency	-4	-4	-	-1	-9	-3	18	-12	-6	-3
4.5	Gains (losses) on sale of assets	4	5	-11	30	28	24	92	15	-33	98
4.6	All other income	37	45	58	48	188	46	53	51	78	228
4	Total other income	167	155	157	185	664	157	263	144	128	692
5	Income (loss) before provision for income taxes	1,294	956	942	547	3,739	665	719	832	775	2,991
	Provision for income and other corporation taxes:										
6	Current	410	306	364	252	1,332	116	39	185	175	515
11	Petroleum and gas revenue taxes	171	102	82	92	447	212	186	206	229	833
7	Deferred	157	123	77	-7	350	131	180	183	128	622
8.1	Net income (loss) before extraordinary items	556	425	419	210	1,610	206	314	258	243	1,021
8.2	Extraordinary gains (losses)	-	-	-	27	27	1	31	2	-112	-78
8.3	Income tax related thereto	-	-	-	-12	-12	-	-14	-	41	27
8	Net income (loss) for period(1,2,3)	556	425	419	225	1,625	207	331	260	172	970
10	Base profit	1,575	1,257	1,255	1,000	5,087	989	928	1,145	1,215	4,277
	Capital expenditures:										
19.1	Land	22	29	9	18	78	10	10	6	16	42
19.2	Depreciable assets	345	560	582	889	2,376	569	837	838	1,017	3,261
19.3	Depletable assets	328	193	193	271	985	210	111	140	156	617
	Capitalized expenditures on exploration and development (mining and petroleum industries):										
19.3.1	On-property exploration and development drilling	238	135	114	183	670	170	79	115	108	472
19.3.2	Geological, geophysical and general off-property exploration	10	6	4	5	25	11	12	7	8	38
19.3.3	Land and lease acquisition and retention	80	52	75	83	290	29	20	18	40	107
19.3.4	Other depletable assets	-	-	-	-	-	-	-	-	-	-
19	Total capital expenditures	695	782	784	1,178	3,439	789	958	984	1,189	3,920
	Selected items, seasonally adjusted:										
13	Sales of goods and services	7,048	7,405	7,554	8,035	30,042	7,770	7,745	7,820	7,972	31,307
14	Operating income (loss)	1,096	849	754	376	3,075	482	514	641	662	2,299
15	Income (loss) before provision for income taxes	1,275	981	904	579	3,739	651	748	775	817	2,991
16	Net income (loss) for period	563	413	401	248	1,625	218	315	232	205	970
17	Base profit	1,546	1,326	1,207	1,008	5,087	963	1,008	1,078	1,228	4,277

See footnote(s) at end of statistical tables.

TABLEAU 88. Produits du pétrole et du charbon

Etat des revenus et dépenses

Société dont l'actif est de \$10 millions ou plus

1983					1984					CANSIM 004863	Série	
I	II	III	IV	Annuel	I	II	III	IV	Annuel			
millions de dollars												
7,011	7,511	8,167	8,372	31,061	8,153						Ventes de biens et de services(1,2,3)	1
											Frais d'exploitation:	
164	168	186	206	724	192						Amortissement des batiments et du matériel	2.2
70	72	75	77	294	76						Provision pour épuisement	2.3
17	16	19	17	69	19						Amortissement d'actif transitoire et d'immobilisations incorporelles	2.4
											Intérêt versé:	
28	33	35	33	129	31						Dette à court terme	2.6
141	139	144	152	576	149						Dette à long terme	2.7
											D'exploitation et d'aménagement imputés aux frais ordinaires (les industries d'extraction minière et de pétrole):	
44	61	114	63	282	43						De forage, d'exploitation et de développement internes	2.8
30	15	29	40	114	37						D'exploration géologique ou géophysique et d'exploration générale externes	2.9
7	3	6	6	22	9						D'acquisition et de possession de terrains ou de concessions	2.10
5,971	6,475	6,766	6,955	26,167	6,729						Matières premières, main d'oeuvre et autres frais	2.11
6,472	6,962	7,374	7,549	28,377	7,285						Total, frais d'exploitation	2
539	529	793	823	2,684	868						Revenus (pertes) d'exploitation	3
											Autres revenus:	
8	10	18	15	51	10						Dividendes reçus de:	
-	-	-	-	-	-						Sociétés canadiennes	4.1
											Sociétés étrangères	4.2
59	63	58	61	241	68						Intérêt reçu	4.3
-2	-2	-1	-4	-9	-7						Gains (pertes) non réalisés sur la conversion des comptes exprimés en devises étrangères	4.4
4	6	13	-27	-4	10						Gains (pertes) sur réalisation d'actif	4.5
36	44	44	34	158	61						Tous les autres revenus	4.6
105	121	132	79	437	142						Total, autres revenus	4
644	650	925	902	3,121	1,010						Bénéfice net (perte nette) avant impôts sur le revenu	5
											Impôts sur le revenu des sociétés:	
186	143	282	338	949	321						Exigibles	6
194	173	189	218	774	207						Impôts sur les revenus pétroliers	11
59	121	148	72	400	133						Différés	7
205	213	306	274	998	349						Bénéfice net (perte nette) avant pertes et profits exceptionnels	8.1
-147	-10	-6	1	-162	1						Pertes et profits exceptionnels	8.2
63	5	-	-	68	-						Impôts sur le revenu applicable	8.3
121	208	300	275	904	350						Bénéfice net (perte nette) pour la période observée(1,2,3)	8
929	951	1,290	1,275	4,445	1,327						Bénéfices de base	10
											Dépenses en immobilisations:	
10	6	4	9	29	3						Terrains	19.1
535	677	556	549	2,317	251						Actif amortissable	19.2
197	80	172	240	689	273						Actif épuisable	19.3
											Dépenses en capital d'exploitation et d'aménagement (les industries d'extraction minière et de pétrole):	
164	49	118	168	499	224						De forage, d'exploitation et de développement internes	19.3.1
7	5	5	12	29	9						D'exploration géologique ou géophysique et d'exploration générale externes	19.3.2
26	26	49	60	161	40						D'acquisition et de possession de terrains ou de concessions	19.3.3
-	-	-	-	-	-						Autres actifs épuisables	19.3.4
742	763	732	798	3,035	527						Total, dépenses en immobilisations	19
											Certains postes corrigés des variations saisonnières:	
7,050	7,928	8,126	7,957	31,061	8,212						Ventes de biens et de services	13
519	590	737	838	2,684	853						Revenus (pertes) d'exploitation	14
637	678	858	948	3,121	1,007						Bénéfice net (perte nette) avant impôts sur le revenu	15
136	189	266	313	904	367						Bénéfice net (perte nette) pour la période observée	16
907	1,035	1,213	1,290	4,445	1,308						Bénéfices de base	17

Voir note(s) à la fin des tableaux statistiques.

TABLE 89. Petroleum and Coal Products Industries

Statement of Income

Estimate for entire universe of corporations

Series	CANSIM 004864	1981					1982				
		I	II	III	IV	Annual	I	II	III	IV	Annual
millions of dollars											
1	Sales of goods and services(1,2,3)	7,086	7,030	7,599	8,453	30,168	7,791	7,361	7,879	8,407	31,438
Operation expenses:											
2.2	Depreciation of buildings and equipment	152	142	145	192	631	157	156	155	169	637
2.3	Depletion	79	88	70	94	331	72	73	62	99	306
2.4	Amortization of deferred charges and intangible assets	3	3	8	10	24	11	11	18	22	62
Interest on:											
2.6	Short-term loans	19	31	42	39	131	37	44	44	44	169
2.7	Long-term debt	51	45	74	110	280	122	129	139	153	543
Exploration and development charged to current expenses (mining and petroleum industries):											
2.8	On-property exploration and development drilling	49	75	83	161	368	102	83	89	125	399
2.9	Geological, geophysical and general off-property exploration	89	53	106	66	314	34	29	59	1	123
2.10	Land and lease acquisition and retention	17	12	4	39	72	20	19	6	7	52
2.11	Materials, labour and other expenses	5,499	5,778	6,277	7,378	24,932	6,726	6,359	6,617	7,138	26,840
2	Total operating expenses	5,958	6,227	6,809	8,089	27,083	7,281	6,903	7,189	7,758	29,131
3	Operating income (loss)	1,128	803	790	364	3,085	510	458	690	649	2,307
Other income:											
Dividends from:											
4.1	Canadian corporations	8	11	3	8	30	5	10	6	12	33
4.2	Foreign corporations	-	-	-	-	-	-	-	-	-	-
4.3	Interest	122	98	107	100	427	85	90	84	77	336
4.4	Gains (losses) on the translation of foreign currency	-4	-4	-	-1	-9	-3	18	-12	-6	-3
4.5	Gains (losses) on sale of assets	4	5	-11	30	28	24	92	15	-33	98
4.6	All other income	37	45	58	48	188	46	53	51	78	228
4	Total other income	167	155	157	185	664	157	263	144	128	692
5	Income (loss) before provision for income taxes	1,295	958	947	549	3,749	667	721	834	777	2,999
Provision for income and other corporation taxes:											
6	Current	410	307	365	253	1,335	117	40	185	176	518
11	Petroleum and gas revenue taxes	171	102	82	92	447	212	186	206	229	833
7	Deferred	157	123	78	-7	351	131	180	183	128	622
8.1	Net income (loss) before extraordinary items	557	426	422	211	1,616	207	315	260	244	1,026
8.2	Extraordinary gains (losses)	-	-	-	27	27	1	31	2	-112	-78
8.3	Income tax related thereto	-	-	-	-12	-12	-	-14	-	41	27
8	Net income (loss) for period(1,2,3)	557	426	422	226	1,631	208	332	262	173	975
10	Base profit	1,577	1,260	1,261	1,003	5,101	992	931	1,148	1,218	4,289
Selected items, seasonally adjusted:											
13	Sales of goods and services	7,072	7,430	7,594	8,072	30,168	7,810	7,777	7,846	8,005	31,438
14	Operating income (loss)	1,096	849	760	380	3,085	483	515	644	665	2,307
15	Income (loss) before provision for income taxes	1,273	982	912	582	3,749	651	750	779	819	2,999
16	Net income (loss) for period	564	414	404	249	1,631	219	316	234	206	975
17	Base profit	1,548	1,329	1,212	1,012	5,101	966	1,011	1,080	1,232	4,289

See footnote(s) at end of statistical tables.

TABLEAU 89. Produits du pétrole et du charbon

État des revenus et dépenses

Estimation pour l'univers intégral des corporations

1983					1984					CANSIM 004864	Série	
I	II	III	IV	Annuel	I	II	III	IV	Annuel			
millions de dollars												
7,040	7,542	8,197	8,405	31,184	8,186						Ventes de biens et de services(1,2,3)	1
											Frais d'exploitation:	
166	170	188	208	732	194						Amortissement des batiments et du matériel	2.2
70	72	75	77	294	76						Provision pour épuisement	2.3
17	16	19	17	69	19						Amortissement d'actif transitoire et d'immobilisations incorporelles	2.4
											Intérêt versé:	
28	33	35	33	129	31						Dettes à court terme	2.6
142	140	145	153	580	150						Dettes à long terme	2.7
											D'exploitation et d'aménagement imputés aux frais ordinaires (les industries d'extraction minière et de pétrole):	
44	61	114	63	282	43						De forage, d'exploitation et de développement internes	2.8
30	15	29	40	114	37						D'exploration géologique ou géophysique et d'exploration générale externes	2.9
7	3	6	6	22	9						D'acquisition et de possession de terrains ou de concessions	2.10
5,995	6,501	6,791	6,983	26,270	6,757						Matières premières, main d'oeuvre et autres frais	2.11
6,499	7,011	7,402	7,580	28,492	7,316						Total, frais d'exploitation	2
											Revenus (pertes) d'exploitation	3
541	531	795	825	2,692	870						Autres revenus:	
											Dividendes reçus de:	
8	10	18	15	51	10						Sociétés canadiennes	4.1
-	-	-	-	-	-						Sociétés étrangères	4.2
59	63	58	61	241	68						Intérêt reçu	4.3
-2	-2	-1	-4	-9	-7						Gains (pertes) non réalisés sur la conversion des comptes exprimés en devises étrangères	4.4
4	6	13	-27	-4	10						Gains (pertes) sur réalisation d'actif	4.5
36	44	44	34	158	61						Tous les autres revenus	4.6
105	121	132	79	437	142						Total, autres revenus	4
646	652	927	904	3,129	1,012						Bénéfice net (perte nette) avant impôts sur le revenu	5
											Impôts sur le revenu des sociétés:	
187	144	283	339	953	322						Exigibles	6
194	173	189	218	774	207						Impôts sur les revenus pétroliers	11
59	121	148	72	400	133						Différés	7
206	214	307	275	1,002	350						Bénéfice net (perte nette) avant pertes et profits exceptionnels	8.1
-147	-10	-6	1	-162	1						Pertes et profits exceptionnels	8.2
63	5	-	-	68	-						Impôts sur le revenu applicable	8.3
122	209	301	276	908	351						Bénéfice net (perte nette) pour la période observée(1,2,3)	8
933	955	1,294	1,279	4,461	1,331						Bénéfices de base	10
											Certains postes corrigés des variations saisonnières:	
7,084	7,960	8,149	7,991	31,184	8,250						Ventes de biens et de services	13
520	591	740	841	2,692	854						Revenus (pertes) d'exploitation	14
636	680	863	950	3,129	1,007						Bénéfice net (perte nette) avant impôts sur le revenu	15
137	190	267	314	908	368						Bénéfice net (perte nette) pour la période observée	16
912	1,039	1,216	1,294	4,461	1,312						Bénéfices de base	17

Voir note(s) à la fin des tableaux statistiques.

TABLE 90. Chemical and Chemical Products Industries

Balance Sheet

Companies having \$10 million or more of total assets

Series	CANSIM 004865	1981				1982			
		I	II	III	IV	I	II	III	IV
millions of dollars									
Assets:									
1.1.1	Cash on hand and demand deposits	70	133	145	105	85	133	142	147
1.1.2	Short-term loans and advances to affiliated companies	162	246	321	288	207	222	197	109
1.1.3	Temporary investments	246	233	179	224	145	128	139	206
1.1.4	Accounts receivable	2,005	2,211	2,254	1,993	2,161	2,241	2,171	2,027
1.1.5	Inventories	2,144	2,091	2,119	2,258	2,498	2,273	2,200	2,211
1.1.6	Other current assets	84	82	85	96	103	116	110	115
1.1	Total current assets	4,711	4,996	5,103	4,964	5,199	5,113	4,959	4,815
1.2	Long-term intercorporate investments in affiliated companies	726	765	788	762	813	816	850	1,001
1.3	Long-term investments	51	47	68	53	70	74	66	38
1.4	Fixed assets (net)	4,177	4,333	4,530	4,823	5,100	5,226	5,340	5,382
1.5	Other assets	224	225	235	211	207	213	217	214
1	Total assets(1)	9,889	10,366	10,724	10,813	11,389	11,442	11,432	11,450
2	Accumulated allowance for depreciation and depletion	2,493	2,541	2,652	2,687	2,849	2,944	3,043	3,163
Liabilities:									
Short-term loans:									
3.1.1.1	Bank loans	430	444	432	344	544	477	476	380
3.1.1.2	From affiliated companies, directors and shareholders	83	73	94	136	92	131	203	128
3.1.1.3	All other short-term loans and notes	173	158	206	206	243	211	183	201
3.1.1.4	Accounts payable	1,723	1,801	1,792	1,800	1,805	1,828	1,774	1,753
3.1.1.5	Portion of long-term debt payable within one year	92	130	139	134	106	82	85	83
3.1.1.6	Other current liabilities	67	62	65	58	67	65	45	56
3.1.1	Total current liabilities	2,568	2,668	2,728	2,678	2,857	2,794	2,766	2,601
3.1.2	Long-term debt:								
	Bonds, debentures and serial notes	1,076	1,167	1,112	1,098	1,127	1,094	1,082	841
3.1.3	Mortgages and agreements of sale	8	8	6	5	6	5	5	5
3.1.4	Loans from affiliated companies	715	742	748	750	823	891	823	1,056
3.1.5	Loans from chartered banks	134	147	270	326	444	466	476	621
3.1.6	Other long-term debt	199	209	248	345	407	493	494	547
3.1.7	Less: Portion of long-term debt payable within one year	-92	-130	-139	-134	-106	-82	-85	-83
3.1.8	Other liabilities:								
	Deferred income taxes	805	855	902	916	935	937	936	901
3.1.9	All other liabilities	92	95	95	98	101	101	104	97
3.1	Total liabilities	5,505	5,761	5,970	6,082	6,594	6,699	6,601	6,586
Shareholders' equity:									
3.2.1	Share capital	1,214	1,244	1,297	1,259	1,404	1,392	1,405	1,415
3.2.1.1	Preferred shares	570	550	561	567
3.2.1.2	Common shares	834	842	844	848
3.2.2	Contributed surplus	49	50	48	48	53	48	48	47
3.2.3.1	Retained earnings (deficit) and reserves:								
	Balance at beginning of period	2,893	3,113	3,304	3,402	3,417	3,331	3,296	3,371
3.2.3.2	Prior period adjustments	1	-4	-	-	-1	-5	1	-10
3.2.3.3	Net income (loss) for the period	159	236	238	165	64	51	138	57
3.2.3.4	Corporations employing the equity method	2	7	-	1	-4	-2	5	2
3.2.3.5	Cash dividends declared	-77	-59	-137	-137	-186	-72	-65	-56
3.2.3.6	Transfers to/from contributed surplus and share capital (including stock dividends)	-	-	-	-2	1	1	-	-
3.2.3.7	Other adjustments	135	11	-3	-12	40	-8	-4	31
3.2.3	Balance at end of period	3,113	3,304	3,402	3,417	3,331	3,296	3,371	3,395
3.2.4	Excess of appraisal value of fixed assets over (depreciated) cost	8	7	7	7	7	7	7	7
3.2	Total shareholders' equity	4,384	4,605	4,754	4,731	4,795	4,743	4,831	4,864
3	Total liabilities and shareholders' equity(1)	9,889	10,366	10,724	10,813	11,389	11,442	11,432	11,450

See footnote(s) at end of statistical tables.

TABLEAU 90. Industrie chimique

Bilan

Société dont l'actif total est de \$10 millions ou plus

1983				1984				CANSIM 004865	Série
I	II	III	IV	I	II	III	IV		
millions de dollars									
163	162	157	199	158				Actif:	
105	122	147	198	225				Encaisse et dépôts à demande	
276	364	437	594	473				Prêts et avances à court terme aux sociétés affiliées	
2,284	2,572	2,513	2,258	2,564				Placements temporaires	
2,274	2,174	2,120	2,203	2,443				Débiteurs	
112	108	105	105	125				Stocks	
								Autres disponibilités	
5,214	5,502	5,479	5,557	5,988				Total des disponibilités	
1,026	987	1,042	1,198	1,101				Placements à long terme dans les sociétés apparentées	
79	78	84	81	77				Placements à long terme	
5,422	5,482	5,535	5,681	5,867				Immobilisations (nettes)	
222	231	246	280	309				Tous les autres éléments d'actif	
11,963	12,280	12,386	12,797	13,342				Total de l'actif(1)	
3,283	3,386	3,504	3,582	3,758				Provision accumulée pour amortissement et épuisement	
								Passif:	
								Emprunts à court terme:	
404	424	417	404	466				Emprunts bancaires	
173	155	150	150	220				Auprès de sociétés affiliées, directeurs et actionnaires	
146	83	91	80	86				Tous les autres emprunts à court terme	
1,928	2,093	2,047	2,233	2,249				Créanciers	
90	102	91	125	132				Partie de la dette à long terme exigible en moins d'un an	
41	46	41	53	45				Autres exigibilités	
2,782	2,903	2,837	3,045	3,198				Total des exigibilités	
805	801	795	860	839				Dettes à long terme:	
12	16	16	16	16				Obligations garanties ou non et obligations remboursables par série	
1,124	1,083	1,070	1,017	1,027				Hypothèques et contrats de vente	
714	736	738	652	762				Emprunts de sociétés affiliées	
587	602	601	900	963				Emprunts auprès de banques à charte	
-90	-102	-91	-125	-132				Autres dettes à long terme	
								Moins: Partie de la dette à long terme exigible en moins d'un an	
892	888	901	920	934				Autres éléments de passif:	
92	93	93	93	95				Impôts sur le revenu différés	
								Tous les autres éléments de passif	
6,918	7,020	6,960	7,378	7,702				Total du passif	
1,533	1,560	1,630	1,630	1,677				Avoir des actionnaires:	
565	578	669	669	586				Capital-actions	
968	982	961	961	1,091				Actions privilégiées	
								Actions ordinaires	
60	59	59	59	60				Surplus d'apport	
3,395	3,445	3,634	3,730	3,725				Bénéfices non répartis (déficit) et les réserves:	
-	-	-	-8	-10				Solde au début de l'exercice	
100	223	154	209	175				Redressements de périodes antérieures	
-3	-2	-13	-15	-6				Bénéfice net (perte nette) pour la période observée	
-37	-37	-49	-126	-41				Corporations utilisant la méthode comptabilisation	
1	2	1	1	-2				Dividendes déclarés en espèces	
								Virements au surplus d'apport et capital-actions (y compris les dividendes en actions)	
-11	3	3	-66	56				Autres redressements	
3,445	3,634	3,730	3,725	3,897				Solde à la fin de l'exercice	
7	7	7	5	6				Excédent de la valeur estimative des immobilisations sur leur coût (ou sur leur valeur amortie)	
5,045	5,260	5,426	5,419	5,640				Total de l'avoir des actionnaires	
11,963	12,280	12,386	12,797	13,342				Total du passif et de l'avoir des actionnaires(1)	

Voir note(s) à la fin des tableaux statistiques.

TABLE 91. Chemical and Chemical Products Industries

Statement of Income

Companies having \$10 million or more of total assets

Series	CANSIM 004866	1981					1982				
		I	II	III	IV	Annual	I	II	III	IV	Annual
millions of dollars											
1	Sales of goods and services(1)	2,939	3,339	3,181	3,105	12,564	3,122	3,414	3,090	3,138	12,764
	Operation expenses:										
2.2	Depreciation of buildings and equipment	94	100	101	99	394	110	112	117	113	452
2.3	Depletion	1	1	1	2	5	1	1	1	1	4
2.4	Amortization of deferred charges and intangible assets	2	3	4	4	13	3	2	2	4	11
	Interest on:										
2.6	Short-term loans	20	23	35	32	110	27	31	32	26	116
2.7	Long-term debt	46	48	50	53	197	66	77	89	71	303
2.11	Materials, labour and other expenses	2,505	2,834	2,745	2,760	10,844	2,766	3,056	2,772	2,908	11,502
2	Total operating expenses	2,668	3,009	2,936	2,950	11,563	2,973	3,279	3,013	3,123	12,388
3	Operating income (loss)	271	330	245	155	1,001	149	135	77	15	376
	Other income:										
	Dividends from:										
4.1	Canadian corporations	2	24	10	19	55	1	2	1	2	6
4.2	Foreign corporations	-	1	2	1	4	1	5	3	22	31
4.3	Interest	24	23	30	32	109	23	17	19	19	78
4.4	Gains (losses) on the translation of foreign currency	-8	-2	2	14	6	-32	-41	38	-	-35
4.5	Gains (losses) on sale of assets	4	3	2	1	10	1	-	19	3	23
4.6	All other income	8	3	13	35	59	9	13	54	25	101
4	Total other income	30	52	59	102	243	3	-4	134	71	204
5	Income (loss) before provision for income taxes	301	382	304	257	1,244	152	131	211	86	580
	Provision for income and other corporation taxes:										
6	Current	93	93	73	64	323	75	78	71	53	277
7	Deferred	30	51	48	21	150	11	-1	-	-29	-19
8.1	Net income (loss) before extraordinary items	178	238	183	172	771	66	54	140	62	322
8.2	Extraordinary gains (losses)	-30	-2	68	-10	26	-2	-3	-2	-5	-12
8.3	Income tax related thereto	11	-	-13	3	1	-	-	-	-	-
8	Net income (loss) for period(1)	159	236	238	165	798	64	51	138	57	310
10	Base profit	400	461	396	328	1,585	296	285	273	199	1,053
	Capital expenditures:										
19.1	Land	4	1	2	17	24	1	1	1	3	6
19.2	Depreciable assets	186	243	318	406	1,153	208	257	226	287	978
19.3	Depletable assets	33	2	1	2	38	6	3	7	3	19
19	Total capital expenditures	223	246	321	425	1,215	215	261	234	293	1,003
	Selected items, seasonally adjusted:										
13	Sales of goods and services	2,958	3,139	3,266	3,201	12,564	3,143	3,204	3,177	3,240	12,764
14	Operating income (loss)	271	270	247	213	1,001	149	75	79	73	376
15	Income (loss) before provision for income taxes	316	334	316	278	1,244	168	88	225	99	580
16	Net income (loss) for period	176	205	247	170	798	83	23	148	56	310
17	Base profit	400	409	404	372	1,585	295	236	280	242	1,053

See footnote(s) at end of statistical tables.

TABLEAU 91. Industrie chimique

État des revenus et dépenses

Société dont l'actif total est de \$10 millions ou plus

1983					1984					CANSIM 004866	Série	
I	II	III	IV	Annuel	I	II	III	IV	Annuel			
millions de dollars												
3,355	3,690	3,458	3,572	14,075	3,737						Ventes de biens et de services(1)	1
											Frais d'exploitation:	
116	120	127	124	487	123						Amortissement des bâtiments et du matériel	2.2
1	1	1	1	4	1						Provision pour épuisement	2.3
3	3	3	5	14	4						Amortissement d'actif transitoire et d'immobilisations incorporelles	2.4
											Intérêt versé:	
18	18	16	19	71	16						Dettes à court terme	2.6
79	72	75	81	307	87						Dettes à long terme	2.7
3,012	3,234	3,027	3,173	12,446	3,294						Matières premières, main d'oeuvre et autres frais	2.11
3,229	3,448	3,249	3,403	13,329	3,525						Total, frais d'exploitation	2
126	242	209	169	746	212						Revenus (pertes) d'exploitation	3
											Autres revenus:	
2	3	3	5	13	4						Dividendes reçus de:	
1	3	2	26	32	23						Sociétés canadiennes	4.1
											Sociétés étrangères	4.2
18	15	20	32	85	26						Intérêt reçu	4.3
1	3	-4	-13	-13	-26						Gains (pertes) non réalisés sur la conversion des comptes exprimés en devises étrangères	4.4
-	-3	-2	61	56	-						Gains (pertes) sur réalisation d'actif	4.5
42	14	25	29	110	40						Tous les autres revenus	4.6
64	35	44	140	283	67						Total, autres revenus	4
190	277	253	309	1,029	279						Bénéfice net (perte nette) avant impôts sur le revenu	5
											Impôts sur le revenu des sociétés:	
89	117	92	110	408	109						Exigibles	6
-6	-5	14	14	17	9						Différés	7
107	165	147	185	604	161						Bénéfice net (perte nette) avant pertes et profits exceptionnels	8.1
-7	58	7	21	79	14						Pertes et profits exceptionnels	8.2
-	-	-	3	3	-						Impôts sur le revenu applicable	8.3
100	223	154	209	686	175						Bénéfice net (perte nette) pour la période observée(1)	8
307	398	387	386	1,478	429						Bénéfices de base	10
											Dépenses en immobilisations:	
1	-	1	1	3	-						Terrains	19.1
155	175	174	227	731	122						Actif amortissable	19.2
4	13	2	1	20	-						Actif épuisable	19.3
160	188	177	229	754	122						Total, dépenses en immobilisations	19
3,379	3,474	3,546	3,676	14,075	3,763						Certains postes corrigés des variations saisonnières:	
127	182	210	227	746	213						Ventes de biens et de services	13
208	236	267	318	1,029	297						Revenus (pertes) d'exploitation	14
120	197	164	205	686	195						Bénéfice net (perte nette) avant impôts sur le revenu	15
306	350	394	428	1,478	428						Bénéfice net (perte nette) pour la période observée	16
											Bénéfices de base	17

Voir note(s) à la fin des tableaux statistiques.

TABLE 92. Chemical and Chemical Products Industries

Statement of Income

Estimate for entire universe of corporations

Series	CANSIM 004867	1981					1982				
		I	II	III	IV	Annual	I	II	III	IV	Annual
millions of dollars											
1	Sales of goods and services(1)	3,413	3,847	3,669	3,610	14,539	3,642	3,953	3,589	3,636	14,820
Operation expenses:											
2.2	Depreciation of buildings and equipment	102	108	111	109	430	118	120	127	121	486
2.3	Depletion	1	1	1	2	5	1	1	1	1	4
2.4	Amortization of deferred charges and intangible assets	2	3	4	4	13	3	2	2	4	11
Interest on:											
2.6	Short-term loans	24	28	41	38	131	31	35	36	29	131
2.7	Long-term debt	48	51	54	56	209	68	80	91	73	312
2.11	Materials, labour and other expenses	2,942	3,300	3,191	3,214	12,647	3,248	3,556	3,238	3,381	13,423
2	Total operating expenses	3,119	3,491	3,402	3,423	13,435	3,469	3,794	3,495	3,609	14,367
3	Operating income (loss)	294	356	267	187	1,104	173	159	94	27	453
Other income:											
Dividends from:											
4.1	Canadian corporations	2	24	10	20	56	1	2	1	2	6
4.2	Foreign corporations	-	1	2	1	4	1	5	3	22	31
4.3	Interest	27	26	32	35	120	25	20	22	24	91
4.4	Gains (losses) on the translation of foreign currency	-8	-2	2	14	6	-32	-41	38	-	-35
4.5	Gains (losses) on sale of assets	6	4	6	2	18	2	1	20	4	27
4.6	All other income	9	5	15	38	65	11	15	58	27	109
4	Total other income	36	58	67	108	269	8	2	140	79	229
5	Income (loss) before provision for income taxes	330	414	334	295	1,373	181	161	234	106	682
Provision for income and other corporation taxes:											
6	Current	103	104	85	78	370	86	90	80	60	316
7	Deferred	31	52	48	22	153	11	-1	-	-29	-19
8.1	Net income (loss) before extraordinary items	196	258	201	195	850	84	72	154	75	385
8.2	Extraordinary gains (losses)	-30	-2	68	-10	26	1	-3	-2	-5	-9
8.3	Income tax related thereto	11	-	-13	3	1	-1	-	-	-	-1
8	Net income (loss) for period(1)	177	256	256	188	877	84	69	152	70	375
10	Base profit	435	500	432	374	1,741	332	322	305	226	1,185
Selected items, seasonally adjusted:											
13	Sales of goods and services	3,441	3,620	3,757	3,721	14,539	3,668	3,717	3,681	3,754	14,820
14	Operating income (loss)	296	296	267	245	1,104	174	99	95	85	453
15	Income (loss) before provision for income taxes	346	367	346	314	1,373	197	117	249	119	682
16	Net income (loss) for period	194	225	266	192	877	102	41	163	69	375
17	Base profit	436	449	436	420	1,741	332	273	310	270	1,185

See footnote(s) at end of statistical tables.

TABLEAU 92. Industrie chimique

État des revenus et dépenses

Estimation pour l'univers intégral des corporations

1983					1984					CANSIM 004867	Série	
I	II	III	IV	Annuel	I	II	III	IV	Annuel			
millions de dollars												
3,901	4,291	4,038	4,143	16,373	4,379						Ventes de biens et de services(1)	1
											Frais d'exploitation:	
126	128	135	131	520	131						Amortissement des bâtiments et du matériel	2.2
1	1	1	1	4	1						Provision pour épuisement	2.3
3	3	3	5	14	4						Amortissement d'actif transitoire et d'immobilisations incorporelles	2.4
											Interêt versé:	
20	22	20	23	85	20						Dette à court terme	2.6
81	74	77	83	315	88						Dette à long terme	2.7
3,530	3,806	3,579	3,718	14,633	3,900						Matières premières, main d'oeuvre et autres frais	2.11
3,761	4,034	3,815	3,961	15,571	4,144						Total, frais d'exploitation	2
140	257	223	182	802	235						Revenus (pertes) d'exploitation	3
											Autres revenus:	
2	3	3	5	13	4						Dividendes reçus de:	
1	3	2	26	32	23						Sociétés canadiennes	4.1
											Sociétés étrangères	4.2
25	21	26	39	111	32						Interêt reçu	4.3
3	6	-1	-11	-3	-25						Gains (pertes) non réalisés sur la conversion des comptes exprimés en devises étrangères	4.4
-	-3	-2	61	56	-						Gains (pertes) sur réalisation d'actif	4.5
44	17	27	31	119	42						Tous les autres revenus	4.6
75	47	55	151	328	76						Total, autres revenus	4
215	304	278	333	1,130	311						Bénéfice net (perte nette) avant impôts sur le revenu	5
											Impôts sur le revenu des sociétés:	
99	126	102	119	446	120						Exigibles	6
-6	-5	14	14	17	9						Différés	7
122	183	162	200	667	182						Bénéfice net (perte nette) avant pertes et profits exceptionnels	8.1
-7	58	7	21	79	14						Pertes et profits exceptionnels	8.2
-	-	-	3	3	-						Impôts sur le revenu applicable	8.3
115	241	169	224	749	196						Bénéfice net (perte nette) pour la période observée(1)	8
340	430	417	415	1,602	468						Bénéfices de base	10
											Certains postes corrigés des variations saisonnières:	
3,927	4,050	4,133	4,263	16,373	4,405						Ventes de biens et de services	13
141	197	224	240	802	236						Revenus (pertes) d'exploitation	14
233	262	294	341	1,130	330						Bénéfice net (perte nette) avant impôts sur le revenu	15
135	214	180	220	749	217						Bénéfice net (perte nette) pour la période observée	16
340	382	422	458	1,602	468						Bénéfices de base	17

Voir note(s) à la fin des tableaux statistiques.

TABLE 93. Other Manufacturing Industries

Balance Sheet

Companies having \$10 million or more of total assets

Series	CANSIM 004868	1981				1982			
		I	II	III	IV	I	II	III	IV
millions of dollars									
Assets:									
1.1.1	Cash on hand and demand deposits	17	25	21	37	28	23	33	56
1.1.2	Short-term loans and advances to affiliated companies	20	29	28	30	40	28	31	25
1.1.3	Temporary investments	61	53	60	67	53	52	54	69
1.1.4	Accounts receivable	484	531	589	554	567	611	652	635
1.1.5	Inventories	663	630	625	634	682	676	702	641
1.1.6	Other current assets	29	31	25	21	23	24	26	19
1.1	Total current assets	1,274	1,299	1,348	1,343	1,393	1,414	1,498	1,445
1.2	Long-term intercorporate investments in affiliated companies	123	104	110	112	114	114	108	109
1.3	Long-term investments	8	8	2	-	3	3	3	2
1.4	Fixed assets (net)	460	473	465	484	496	505	505	505
1.5	Other assets	38	39	104	108	109	110	114	127
1	Total assets	1,903	1,923	2,029	2,047	2,115	2,146	2,228	2,188
2	Accumulated allowance for depreciation and depletion	336	358	361	372	398	417	434	441
Liabilities:									
Short-term loans:									
3.1.1.1	Bank loans	300	252	260	267	295	293	352	269
3.1.1.2	From affiliated companies, directors and shareholders	134	133	135	137	129	124	115	98
3.1.1.3	All other short-term loans and notes	13	11	9	13	28	7	5	10
3.1.1.4	Accounts payable	363	392	408	379	376	390	395	423
3.1.1.5	Portion of long-term debt payable within one year	14	14	14	14	15	14	15	14
3.1.1.6	Other current liabilities	30	30	26	28	28	29	29	31
3.1.1	Total current liabilities	854	832	852	838	871	857	911	845
Long-term debt:									
3.1.2	Bonds, debentures and serial notes	14	13	15	14	17	15	21	19
3.1.3	Mortgages and agreements of sale	17	17	21	21	25	24	31	34
3.1.4	Loans from affiliated companies	46	43	42	45	35	35	38	44
3.1.5	Loans from chartered banks	39	46	84	75	85	97	86	111
3.1.6	Other long-term debt	64	68	103	115	103	106	113	97
3.1.7	Less: Portion of long-term debt payable within one year	-14	-14	-14	-14	-15	-14	-15	-14
Other liabilities:									
3.1.8	Deferred income taxes	50	52	60	66	63	65	65	66
3.1.9	All other liabilities	3	3	2	3	2	1	1	1
3.1	Total liabilities	1,073	1,060	1,165	1,163	1,186	1,186	1,251	1,203
Shareholders' equity:									
3.2.1	Share capital	183	183	198	201	204	210	221	274
3.2.1.1	Preferred shares	76	83	84	84
3.2.1.2	Common shares	128	127	137	190
3.2.2	Contributed surplus	26	26	22	21	21	22	22	26
Retained earnings (deficit) and reserves:									
3.2.3.1	Balance at beginning of period	617	613	646	640	658	700	724	729
3.2.3.2	Prior period adjustments	-	-	-	-	-3	-2	1	-
3.2.3.3	Net income (loss) for the period	28	33	27	28	24	32	16	36
3.2.3.4	Corporations employing the equity method	-	-	1	1	-1	1	1	1
3.2.3.5	Cash dividends declared	-27	-1	-7	-6	-19	-8	-3	-17
3.2.3.6	Transfers to/from contributed surplus and share capital (including stock dividends)	-	-	-	-	-	-	-	-48
3.2.3.7	Other adjustments	-5	1	-27	-5	41	1	-10	-21
3.2.3	Balance at end of period	613	646	640	658	700	724	729	680
3.2.4	Excess of appraisal value of fixed assets over (depreciated) cost	8	8	4	4	4	4	5	5
3.2	Total shareholders' equity	830	863	864	884	929	960	977	985
3	Total liabilities and shareholders' equity	1,903	1,923	2,029	2,047	2,115	2,146	2,228	2,188

TABEAU 93. Autres industries manufacturières

Bilan

Société dont l'actif total est de \$10 millions ou plus

1983				1984				CANSIM 004868	Série
I	II	III	IV	I	II	III	IV		
millions de dollars									
39	38	40	46	38				Actif:	
35	38	74	86	57				Encaisse et dépôts à demande	1.1.1
73	65	101	124	112				Prêts et avances à court terme aux sociétés affiliées	1.1.2
614	605	655	638	649				Placements temporaires	1.1.3
641	616	620	616	654				Débiteurs	1.1.4
25	26	27	27	24				Stocks	1.1.5
								Autres disponibilités	1.1.6
1,427	1,388	1,517	1,537	1,534				Total des disponibilités	1.1
101	104	101	91	82				Placements à long terme dans les sociétés apparentées	1.2
4	4	4	10	8				Placements à long terme	1.3
514	512	510	520	523				Immobilisations (nettes)	1.4
42	41	37	38	32				Tous les autres éléments d'actif	1.5
2,088	2,049	2,169	2,196	2,179				Total de l'actif	1
447	462	469	479	498				Provision accumulée pour amortissement et épuisement	2
								Passif:	
260	253	280	237	268				Emprunts à court terme:	
81	56	53	46	49				Emprunts bancaires	3.1.1.1
7	2	56	68	2				Auprès de sociétés affiliées, directeurs et actionnaires	3.1.1.2
								Tous les autres emprunts à court terme	3.1.1.3
426	409	449	518	521				Créanciers	3.1.1.4
17	12	14	12	11				Partie de la dette à long terme exigible en moins d'un an	3.1.1.5
28	21	21	19	18				Autres exigibilités	3.1.1.6
819	753	873	900	869				Total des exigibilités	3.1.1
21	13	13	34	35				Dettes à long terme:	
								Obligations garanties ou non et obligations remboursables par série	3.1.2
37	35	32	31	28				Hypothèques et contrats de vente	3.1.3
35	37	37	45	50				Emprunts de sociétés affiliées	3.1.4
81	82	80	68	64				Emprunts auprès de banques à charte	3.1.5
55	66	58	48	52				Autres dettes à long terme	3.1.6
-17	-12	-14	-12	-11				Moins: Partie de la dette à long terme exigible en moins d'un an	3.1.7
55	54	52	42	39				Autres éléments de passif:	
1	1	1	1	1				Impôts sur le revenu différés	3.1.8
								Tous les autres éléments de passif	3.1.9
1,087	1,029	1,132	1,157	1,127				Total du passif	3.1
								Avoir des actionnaires:	
290	280	281	286	298				Capital-actions	3.2.1
86	78	78	80	85				Actions privilégiées	3.2.1.1
204	202	203	206	213				Actions ordinaires	3.2.1.2
31	26	26	25	25				Surplus d'apport	3.2.2
680	676	710	726	724				Bénéfices non répartis (déficit) et les réserves:	
2	1	1	-2	-1				Solde au début de l'exercice	3.2.3.1
26	37	33	23	14				Redressements de périodes antérieures	3.2.3.2
-	-1	-	-	-				Bénéfice net (perte nette) pour la période observée	3.2.3.3
-8	-17	-13	-19	-10				Corporations utilisant la méthode comptabilisation	3.2.3.4
-	4	-	-	-				Dividendes déclarés en espèces	3.2.3.5
								Virements au surplus d'apport et capital-actions (y compris les dividendes en actions)	3.2.3.6
-24	10	-5	-4	-2				Autres redressements	3.2.3.7
676	710	726	724	725				Solde à la fin de l'exercice	3.2.3
4	4	4	4	4				Excédent de la valeur estimative des immobilisations sur leur coût (ou sur leur valeur amortie)	3.2.4
1,001	1,020	1,037	1,039	1,052				Total de l'avoir des actionnaires	3.2
2,088	2,049	2,169	2,196	2,179				Total du passif et de l'avoir des actionnaires	3

TABLE 94. Other Manufacturing Industries

Statement of Income

Companies having \$10 million or more of total assets

Series	CANSIM 004869	1981					1982				
		I	II	III	IV	Annual	I	II	III	IV	Annual
millions of dollars											
1	Sales of goods and services(1)	755	757	779	845	3,136	752	810	879	943	3,384
Operation expenses:											
2.2	Depreciation of buildings and equipment	14	16	18	20	68	18	18	19	21	76
2.3	Depletion	-	-	-	-	-	-	-	-	-	-
2.4	Amortization of deferred charges and intangible assets	-	-	-	-	-	-	-	-	-	-
Interest on:											
2.6	Short-term loans	14	16	19	17	66	15	15	17	13	60
2.7	Long-term debt	3	3	6	5	17	4	4	5	6	19
2.11	Materials, labour and other expenses	683	673	694	757	2,807	675	727	797	843	3,042
2	Total operating expenses(1)	714	708	737	799	2,958	712	764	838	883	3,197
3	Operating income (loss)	41	49	42	46	178	40	46	41	60	187
Other income:											
Dividends from:											
4.1	Canadian corporations	1	-	-	-	1	-	-	-	-	-
4.2	Foreign corporations	-	-	-	1	1	-	-	-	-	-
4.3	Interest	3	5	5	7	20	5	4	4	6	19
4.4	Gains (losses) on the translation of foreign currency	1	1	-	-1	1	-	1	-3	-	-2
4.5	Gains (losses) on sale of assets	-	-	-	-1	-1	2	1	2	-1	4
4.6	All other income	1	-	3	1	5	-1	2	-	-	1
4	Total other income	6	6	8	7	27	6	8	3	5	22
5	Income (loss) before provision for income taxes	47	55	50	53	205	46	54	44	65	209
Provision for income and other corporation taxes:											
6	Current	17	20	19	20	76	20	21	23	28	92
7	Deferred	2	2	4	5	13	1	1	-	1	3
8.1	Net income (loss) before extraordinary items	28	33	27	28	116	25	32	21	36	114
8.2	Extraordinary gains (losses)	-	-	-	-	-	-1	-	-5	-	-6
8.3	Income tax related thereto	-	-	-	-	-	-	-	-	-	-
8	Net income (loss) for period	28	33	27	28	116	24	32	16	36	108
10	Base profit	59	70	68	75	272	62	70	64	87	283
Capital expenditures:											
19.1	Land	2	-	2	1	5	-	-	-	1	1
19.2	Depreciable assets	35	24	20	27	106	27	24	18	18	87
19.3	Depletable assets	-	-	-	-	-	-	-	-	-	-
19	Total capital expenditures	37	24	22	28	111	27	24	18	19	88
Selected items, seasonally adjusted:											
13	Sales of goods and services	770	783	791	792	3,136	765	838	888	893	3,384
14	Operating income (loss)	45	49	40	44	178	45	45	39	58	187
15	Income (loss) before provision for income taxes	51	54	49	51	205	51	52	43	63	209
16	Net income (loss) for period	31	31	27	27	116	28	29	16	35	108
17	Base profit	65	69	68	70	272	69	69	64	81	283

See footnote(s) at end of statistical tables.

TABLEAU 94. Autres industries manufacturières

État des revenus et dépenses

Société dont l'actif total est de \$10 millions ou plus

1983					1984					CANSIM 004869	Série	
I	II	III	IV	Annuel	I	II	III	IV	Annuel			
millions de dollars												
990	937	941	939	3,807	871						Ventes de biens et de services(1)	1
											Frais d'exploitation:	
18	19	18	20	75	19						Amortissement des bâtiments et du matériel	2.2
-	-	-	-	-	-						Provision pour épuisement	2.3
-	-	-	-	-	-						Amortissement d'actif transitoire et d'immobilisations incorporelles	2.4
11	11	9	10	41	9						Intérêt versé:	
5	3	4	4	16	5						Dettes à court terme	2.6
											Dettes à long terme	2.7
916	853	858	867	3,494	816						Matières premières, main d'œuvre et autres frais	2.11
950	886	889	901	3,626	849						Total, frais d'exploitation(1)	2
40	51	52	38	181	22						Revenus (pertes) d'exploitation	3
											Autres revenus:	
-	-	-	-	-	-						Dividendes reçus de:	
-	-	-	-	-	-						Sociétés canadiennes	4.1
											Sociétés étrangères	4.2
5	6	6	8	25	7						Intérêt reçu	4.3
-	-	-	-	-	-1						Gains (pertes) non réalisés sur la conversion des comptes exprimés en devises étrangères	4.4
-	1	-	-3	-2	-						Gains (pertes) sur réalisation d'actif	4.5
-	-	1	-1	-	-2						Tous les autres revenus	4.6
5	7	7	4	23	4						Total, autres revenus	4
45	58	59	42	204	26						Bénéfice net (perte nette) avant impôts sur le revenu	5
											Impôts sur le revenu des sociétés:	
26	23	27	30	106	11						Exigibles	6
-6	-2	-1	-11	-20	2						Différés	7
25	37	33	23	118	13						Bénéfice net (perte nette) avant pertes et profits exceptionnels	8.1
1	-	-	-	1	1						Pertes et profits exceptionnels	8.2
-	-	-	-	-	-						Impôts sur le revenu applicable	8.3
26	37	33	23	119	14						Bénéfice net (perte nette) pour la période observée	8
63	76	77	65	281	46						Bénéfices de base	10
											Dépenses en immobilisations:	
-	-	-	-	-	-						Terrains	19.1
15	20	26	40	101	23						Actif amortissable	19.2
-	-	-	-	-	-						Actif épuisable	19.3
15	20	26	40	101	23						Total, dépenses en immobilisations	19
											Certains postes corrigés des variations saisonnières:	
1,003	965	948	891	3,807	884						Ventes de biens et de services	13
46	49	50	36	181	29						Revenus (pertes) d'exploitation	14
52	55	57	40	204	33						Bénéfice net (perte nette) avant impôts sur le revenu	15
30	34	33	22	119	19						Bénéfice net (perte nette) pour la période observée	16
71	75	76	59	281	54						Bénéfices de base	17

Voir note(s) à la fin des tableaux statistiques.

TABLE 95. Other Manufacturing Industries

Statement of Income

Estimate for entire universe of corporations

Series	CANSIM 004870	1981					1982				
		I	II	III	IV	Annual	I	II	III	IV	Annual
millions of dollars											
1	Sales of goods and services(1)	1,631	1,760	1,676	1,711	6,778	1,552	1,734	1,761	1,863	6,910
Operation expenses:											
2.2	Depreciation of buildings and equipment	36	37	43	39	155	41	41	39	40	161
2.3	Depletion	-	-	-	-	-	-	-	-	-	-
2.4	Amortization of deferred charges and intangible assets	-	-	-	-	-	-	-	-	-	-
Interest on:											
2.6	Short-term loans	24	32	34	30	120	31	32	38	34	135
2.7	Long-term debt	12	13	17	15	57	17	17	22	20	76
2.11	Materials, labour and other expenses	1,487	1,587	1,502	1,551	6,127	1,396	1,561	1,582	1,667	6,206
2	Total operating expenses(1)	1,559	1,669	1,596	1,635	6,459	1,485	1,651	1,681	1,761	6,578
3	Operating income (loss)	72	91	80	76	319	67	83	80	102	332
Other income:											
Dividends from:											
4.1	Canadian corporations	1	-	-	1	2	-	-	-	-	-
4.2	Foreign corporations	-	-	-	1	1	-	-	-	-	-
4.3	Interest	8	11	8	10	37	13	13	11	12	49
4.4	Gains (losses) on the translation of foreign currency	1	1	-	-1	1	-	1	-3	-	-2
4.5	Gains (losses) on sale of assets	-1	-1	1	7	6	2	1	3	-	6
4.6	All other income	7	7	10	2	26	-	3	1	2	6
4	Total other income	16	18	19	20	73	15	18	12	14	59
5	Income (loss) before provision for income taxes	88	109	99	96	392	82	101	92	116	391
Provision for income and other corporation taxes:											
6	Current	29	35	33	32	129	30	34	39	44	147
7	Deferred	3	5	7	8	23	4	5	-3	1	7
8.1	Net income (loss) before extraordinary items	56	69	59	56	240	48	62	56	71	237
8.2	Extraordinary gains (losses)	-	-	-	-	-	-1	-	-5	-	-6
8.3	Income tax related thereto	-	-	-	-	-	-	-	-	-	-
8	Net income (loss) for period	56	69	59	56	240	47	62	51	71	231
10	Base profit	123	146	141	128	538	121	140	131	156	548
Selected items, seasonally adjusted:											
13	Sales of goods and services	1,678	1,735	1,698	1,667	6,778	1,603	1,707	1,776	1,824	6,910
14	Operating income (loss)	79	86	80	74	319	75	79	79	99	332
15	Income (loss) before provision for income taxes	96	104	99	93	392	92	95	91	113	391
16	Net income (loss) for period	62	64	59	55	240	55	56	50	70	231
17	Base profit	132	140	140	126	538	131	134	129	154	548

See footnote(s) at end of statistical tables.

TABLEAU 95. Autres industries manufacturières

Etat des revenus et dépenses

Estimation pour l'univers intégral des corporations

1983					1984					CANSIM 004870	Série	
I	II	III	IV	Annuel	I	II	III	IV	Annuel			
millions de dollars												
1,904	1,977	1,981	2,038	7,900	2,016						Ventes de biens et de services(1)	1
											Frais d'exploitation:	
35	36	35	37	143	40						Amortissement des bâtiments et du matériel	2.2
-	-	-	-	-	-						Provision pour épuisement	2.3
											Amortissement d'actif transitoire et d'immobilisations incorporelles	2.4
29	27	25	27	108	27						Intérêt versé:	
17	13	15	17	62	16						Dette à court terme	2.6
											Dette à long terme	2.7
1,738	1,802	1,805	1,859	7,204	1,851						Matières premières, main d'oeuvre et autres frais	2.11
1,819	1,878	1,880	1,940	7,517	1,934						Total, frais d'exploitation(1)	2
85	99	101	98	383	82						Revenus (pertes) d'exploitation	3
											Autres revenus:	
-	-	-	-	-	-						Dividendes reçus de:	
-	-	-	-	-	-						Sociétés canadiennes	4.1
											Sociétés étrangères	4.2
11	12	13	16	52	13						Intérêt reçu	4.3
-	-	-	-	-	-1						Gains (pertes) non réalisés sur la conversion des comptes exprimés en devises étrangères	4.4
-	1	-	-3	-2	-						Gains (pertes) sur réalisation d'actif	4.5
1	1	2	-2	2	-3						Tous les autres revenus	4.6
12	14	15	11	52	9						Total, autres revenus	4
97	113	116	109	435	91						Bénéfice net (perte nette) avant impôts sur le revenu	5
											Impôts sur le revenu des sociétés:	
45	38	44	55	182	37						Exigibles	8
-6	-2	-1	-11	-20	2						Différés	7
58	77	73	65	273	52						Bénéfice net (perte nette) avant pertes et profits exceptionnels	8.1
1	-	-	-	1	1						Pertes et profits exceptionnels	8.2
-	-	-	-	-	-						Impôts sur le revenu applicable	8.3
59	77	73	65	274	53						Bénéfice net (perte nette) pour la période observée	8
132	148	151	149	580	132						Bénéfices de base	10
											Certains postes corrigés des variations saisonnières:	
1,957	1,948	1,995	2,000	7,900	2,070						Ventes de biens et de services	13
94	94	100	95	383	91						Revenus (pertes) d'exploitation	14
107	107	115	106	435	102						Bénéfice net (perte nette) avant impôts sur le revenu	15
67	71	72	64	274	61						Bénéfice net (perte nette) pour la période observée	16
143	141	149	147	580	143						Bénéfices de base	17

Voir note(s) à la fin des tableaux statistiques.

TABLE 96. Construction Industries

Balance Sheet

Companies having \$10 million or more of total assets

Series	CANSIM 004871	1981				1982			
		I	II	III	IV	I	II	III	IV
millions of dollars									
Assets:									
1.1.1	Cash on hand and demand deposits	116	108	130	260	148	156	176	214
1.1.2	Short-term loans and advances to affiliated companies	180	186	171	211	199	191	155	162
1.1.3	Temporary investments	191	172	177	204	176	184	224	222
1.1.4	Accounts receivable	1,946	1,992	2,112	2,193	2,097	2,093	2,175	2,026
1.1.5	Inventories	1,372	1,391	1,417	1,331	1,130	1,089	1,094	1,090
1.1.6	Other current assets	133	156	229	121	122	111	115	109
1.1	Total current assets	3,938	4,005	4,236	4,320	3,872	3,824	3,939	3,823
1.2	Long-term intercorporate investments in affiliated companies	371	349	363	361	350	349	354	343
1.3	Long-term investments	92	91	93	91	90	84	88	89
1.4	Fixed assets (net)	1,487	1,503	1,552	1,629	1,646	1,628	1,549	1,615
1.5	Other assets	208	202	273	306	302	254	278	230
1	Total assets	6,096	6,150	6,517	6,707	6,260	6,139	6,208	6,100
2	Accumulated allowance for depreciation and depletion	939	988	1,062	1,099	1,078	1,097	1,085	1,116
Liabilities:									
Short-term loans:									
3.1.1.1	Bank loans	614	685	815	832	890	853	825	729
3.1.1.2	From affiliated companies, directors and shareholders	94	97	111	99	105	81	98	81
3.1.1.3	All other short-term loans and notes	26	20	12	10	31	51	46	36
3.1.1.4	Accounts payable	1,448	1,444	1,615	1,715	1,539	1,501	1,502	1,485
3.1.1.5	Portion of long-term debt payable within one year	65	69	65	64	66	68	63	59
3.1.1.6	Other current liabilities	580	518	562	590	473	491	500	500
3.1.1	Total current liabilities	2,827	2,833	3,180	3,310	3,104	3,045	3,034	2,890
Long-term debt:									
3.1.2	Bonds, debentures and serial notes	23	21	63	55	41	21	15	26
3.1.3	Mortgages and agreements of sale	609	661	665	676	585	585	599	602
3.1.4	Loans from affiliated companies	252	229	256	256	280	253	252	179
3.1.5	Loans from chartered banks	254	243	158	147	135	147	146	172
3.1.6	Other long-term debt	393	405	421	414	388	370	357	356
3.1.7	Less: Portion of long-term debt payable within one year	-65	-69	-65	-64	-66	-68	-63	-59
Other liabilities:									
3.1.8	Deferred income taxes	309	299	334	350	341	340	356	356
3.1.9	All other liabilities	14	16	19	24	19	16	16	16
3.1	Total liabilities	4,616	4,638	5,031	5,168	4,827	4,709	4,712	4,538
Shareholders' equity:									
3.2.1	Share capital	234	234	240	246	236	269	288	272
3.2.1.1	Preferred shares	100	144	154	133
3.2.1.2	Common shares	136	125	134	139
3.2.2	Contributed surplus	63	38	37	38	26	25	28	59
Retained earnings (deficit) and reserves:									
3.2.3.1	Balance at beginning of period	986	1,168	1,192	1,162	1,208	1,118	1,086	1,132
3.2.3.2	Prior period adjustments	136	-	13	-1	-50	-5	8	15
3.2.3.3	Net income (loss) for the period	31	43	66	52	24	12	66	58
3.2.3.4	Corporations employing the equity method	9	8	2	-1	-1	3	-1	-7
3.2.3.5	Cash dividends declared	-19	-4	-3	-27	-10	-9	-8	-31
3.2.3.6	Transfers to/from contributed surplus and share capital (including stock dividends)	-1	-	-	-	-	-	-	-
3.2.3.7	Other adjustments	26	-23	-108	23	-53	-33	-19	15
3.2.3	Balance at end of period	1,168	1,192	1,162	1,208	1,118	1,086	1,132	1,182
3.2.4	Excess of appraisal value of fixed assets over (depreciated) cost	15	48	47	47	53	50	48	49
3.2	Total shareholders' equity	1,480	1,512	1,486	1,539	1,433	1,430	1,496	1,562
3	Total liabilities and shareholders' equity	6,096	6,150	6,517	6,707	6,260	6,139	6,208	6,100

TABLEAU 96. Construction

Bilan

Société dont l'actif total est de \$10 millions ou plus

1983				1984				CANSIM 004871	Série
I	II	III	IV	I	II	III	IV		
millions de dollars									
178	186	171	169	197				Actif:	
155	153	173	148	125				Encaisse et dépôts à demande	1.1.1
258	242	239	277	289				Prêts et avances à court terme aux sociétés affiliées	1.1.2
1,979	1,941	1,973	1,886	1,571				Placements temporaires	1.1.3
985	888	755	708	613				Débiteurs	1.1.4
118	109	152	105	77				Stocks	1.1.5
								Autres disponibilités	1.1.6
3,673	3,519	3,463	3,293	2,872				Total des disponibilités	1.1
302	312	298	263	245				Placements à long terme dans les sociétés apparentées	1.2
81	88	71	67	72				Placements à long terme	1.3
1,749	1,624	1,776	1,730	1,370				Immobilisations (nettes)	1.4
155	191	80	75	128				Tous les autres éléments d'actif	1.5
5,960	5,734	5,688	5,428	4,687				Total de l'actif	1
1,048	1,022	998	970	878				Provision accumulée pour amortissement et épuisement	2
								Passif:	
701	706	703	666	538				Emprunts à court terme:	
68	59	60	44	26				Emprunts bancaires	3.1.1.1
46	44	50	53	60				Auprès de sociétés affiliées, directeurs et actionnaires	3.1.1.2
								Tous les autres emprunts à court terme	3.1.1.3
1,419	1,355	1,376	1,295	1,061				Créanciers	3.1.1.4
59	54	46	50	39				Partie de la dette à long terme exigible en moins d'un an	3.1.1.5
499	432	440	378	309				Autres exigibilités	3.1.1.6
2,792	2,650	2,675	2,486	2,033				Total des exigibilités	3.1.1
91	87	86	84	77				Dettes à long terme:	
596	561	494	499	353				Obligations garanties ou non et obligations remboursables par série	3.1.2
226	221	195	172	207				Hypothèques et contrats de vente	3.1.3
160	171	156	116	117				Emprunts de sociétés affiliées	3.1.4
265	251	296	251	244				Emprunts auprès de banques à charte	3.1.5
-59	-54	-46	-50	-39				Autres dettes à long terme	3.1.6
								Moins: Partie de la dette à long terme exigible en moins d'un an	3.1.7
335	355	367	384	362				Autres éléments de passif:	
22	11	19	19	17				Impôts sur le revenu différés	3.1.8
								Tous les autres éléments de passif	3.1.9
4,428	4,253	4,242	3,961	3,371				Total du passif	3.1
								Avoir des actionnaires:	
281	272	273	277	231				Capital-actions	3.2.1
146	136	140	128	86				Actions privilégiées	3.2.1.1
135	136	133	149	145				Actions ordinaires	3.2.1.2
70	49	44	55	44				Surplus d'apport	3.2.2
1,182	1,135	1,128	1,098	1,129				Bénéfices non répartis (déficit) et les réserves:	
2	-3	3	-7	9				Solde au début de l'exercice	3.2.3.1
50	49	84	40	9				Redressements de périodes antérieures	3.2.3.2
3	9	7	-1	5				Bénéfice net (perte nette) pour la période observée	3.2.3.3
-9	-18	-17	-19	-7				Corporations utilisant la méthode comptabilisation	3.2.3.4
-3	-	-	11	-3				Dividendes déclarés en espèces	3.2.3.5
								Virements au surplus d'apport et capital-actions (y compris les dividendes en actions)	3.2.3.6
-90	-44	-107	7	-107				Autres redressements	3.2.3.7
1,135	1,128	1,098	1,129	1,035				Solde à la fin de l'exercice	3.2.3
46	32	31	6	6				Excédent de la valeur estimative des immobilisations sur leur coût (ou sur leur valeur amortie)	3.2.4
1,532	1,481	1,446	1,467	1,316				Total de l'avoir des actionnaires	3.2
5,960	5,734	5,688	5,428	4,687				Total du passif et de l'avoir des actionnaires	3

TABLE 97. Construction Industries

Statement of Income

Companies having \$10 million or more of total assets

Series	CANSIM 004872	1981					1982				
		I	II	III	IV	Annual	I	II	III	IV	Annual
millions of dollars											
1	Sales of goods and services	2,114	2,441	2,898	2,938	10,391	2,591	2,420	2,674	2,744	10,429
	Operation expenses:										
2.2	Depreciation of buildings and equipment	33	39	42	42	156	37	39	41	46	163
2.3	Depletion	-	-	-	-	-	-	-	-	-	-
2.4	Amortization of deferred charges and intangible assets	-	-	-	-	-	-	-	-	-	-
	Interest on:										
2.6	Short-term loans	23	30	36	41	130	34	34	45	32	145
2.7	Long-term debt	31	38	37	41	147	30	26	27	44	127
2.11	Materials, labour and other expenses	2,010	2,304	2,702	2,766	9,782	2,475	2,322	2,520	2,574	9,891
2	Total operating expenses	2,097	2,411	2,817	2,890	10,215	2,576	2,421	2,633	2,696	10,326
3	Operating income (loss)	17	30	81	48	176	15	-1	41	48	103
	Other income:										
	Dividends from:										
4.1	Canadian corporations	4	3	4	3	14	2	3	3	3	11
4.2	Foreign corporations	-	-	-	-	-	-	-	-	-	-
4.3	Interest	12	14	17	18	61	18	19	18	24	79
4.4	Gains (losses) on the translation of foreign currency	-	1	-	-	1	2	-	-2	-1	-1
4.5	Gains (losses) on sale of assets	7	12	14	13	46	10	9	13	9	41
4.6	All other income	9	18	10	37	74	10	5	30	21	66
4	Total other income	32	48	45	71	196	42	36	62	56	196
5	Income (loss) before provision for income taxes	49	78	126	119	372	57	35	103	104	299
	Provision for income and other corporation taxes:										
6	Current	14	26	35	59	134	22	13	22	42	99
7	Deferred	12	11	23	6	52	9	6	11	1	27
8.1	Net income (loss) before extraordinary items	23	41	68	54	186	26	16	70	61	173
8.2	Extraordinary gains (losses)	8	2	-2	-2	6	-2	-4	-4	-4	-14
8.3	Income tax related thereto	-	-	-	-	-	-	-	-	1	1
8	Net income (loss) for period	31	43	66	52	192	24	12	66	58	160
10	Base profit	71	101	150	145	467	80	62	130	139	411
	Capital expenditures:										
19.1	Land	9	7	12	16	44	16	10	3	7	36
19.2	Depreciable assets	119	91	101	149	460	121	57	78	78	334
19.3	Depletable assets	-	6	1	1	8	-	-	-	-	-
19	Total capital expenditures	128	104	114	166	512	137	67	81	85	370
	Selected items, seasonally adjusted:										
13	Sales of goods and services	-	-	-	-	-	-	-	-	-	-
14	Operating income (loss)	38	46	59	33	176	36	17	17	33	103
15	Income (loss) before provision for income taxes	73	98	103	98	372	81	58	78	82	299
16	Net income (loss) for period	48	57	45	42	192	41	26	44	49	160
17	Base profit	99	121	125	122	467	108	84	104	115	411

TABLEAU 97. Construction

État des revenus et dépenses

Société dont l'actif total est de \$10 millions ou plus

1983					1984					CANSIM 004872	Série	
I	II	III	IV	Annuel	I	II	III	IV	Annuel			
millions de dollars												
2,171	2,254	2,425	2,203	9,053	1,321						Ventes de biens et de services	1
											Frais d'exploitation:	
34	34	34	29	131	24						Amortissement des bâtiments et du matériel	2.2
1	-	-	-	1	-						Provision pour épusement	2.3
-	-	-	2	2	-						Amortissement d'actif transitoire et d'immobilisations incorporelles	2.4
20	20	32	24	96	18						Intérêt versé:	
19	21	22	18	80	17						Dettes à court terme	2.6
											Dettes à long terme	2.7
2,049	2,154	2,241	2,068	8,512	1,288						Matières premières, main d'oeuvre et autres frais	2.11
2,123	2,229	2,329	2,141	8,822	1,347						Total, frais d'exploitation	2
48	25	96	62	231	-26						Revenus (pertes) d'exploitation	3
											Autres revenus:	
-	5	-	2	7	-						Dividendes reçus de:	
4	5	4	4	17	-						Sociétés canadiennes	4.1
											Sociétés étrangères	4.2
14	18	19	18	69	20						Intérêt reçu	4.3
-	-1	2	-	1	-						Gains (pertes) non réalisés sur la conversion des comptes exprimés en devises étrangères	4.4
3	4	3	2	12	6						Gains (pertes) sur réalisation d'actif	4.5
22	14	9	12	57	12						Tous les autres revenus	4.6
43	45	37	38	163	38						Total, autres revenus	4
91	70	133	100	394	12						Bénéfice net (perte nette) avant impôts sur le revenu	5
											Impôts sur le revenu des sociétés:	
28	10	38	33	109	10						Exigibles	6
13	10	11	20	54	-5						Différés	7
50	50	84	47	231	7						Bénéfice net (perte nette) avant pertes et profits exceptionnels	8.1
-	-1	-	-7	-8	2						Pertes et profits exceptionnels	8.2
-	-	-	-	-	-						Impôts sur le revenu applicable	8.3
50	49	84	40	223	9						Bénéfice net (perte nette) pour la période observée	8
123	96	162	127	508	30						Bénéfices de base	10
											Dépenses en immobilisations:	
10	4	6	3	23	4						Terrains	19.1
47	63	56	83	249	60						Actif amortissable	19.2
-	-	-	1	1	-						Actif épuisable	19.3
57	67	62	87	273	64						Total, dépenses en immobilisations	19
											Certains postes corrigés des variations saisonnières:	
-	-	-	-	-	-						Ventes de biens et de services	13
69	44	71	47	231	-6						Revenus (pertes) d'exploitation	14
115	95	106	78	394	35						Bénéfice net (perte nette) avant impôts sur le revenu	15
67	63	61	32	223	26						Bénéfice net (perte nette) pour la période observée	16
150	119	136	103	508	57						Bénéfices de base	17

TABLE 98. Construction Industries

Statement of Income

Estimate for entire universe of corporations

Series	CANSIM 004873	1981					1982				
		I	II	III	IV	Annual	I	II	III	IV	Annual
millions of dollars											
1	Sales of goods and services	8,285	8,764	10,608	10,644	38,301	8,728	9,081	10,156	10,379	38,344
	Operation expenses:										
2.2	Depreciation of buildings and equipment	219	232	236	232	919	198	256	245	276	975
2.3	Depletion	-	-	-	1	1	-	-	-	-	-
2.4	Amortization of deferred charges and intangible assets	4	3	1	1	9	2	2	2	2	8
	Interest on:										
2.6	Short-term loans	88	91	91	100	370	101	86	97	92	376
2.7	Long-term debt	111	150	145	146	552	128	132	133	196	589
2.11	Materials, labour and other expenses	7,816	8,226	9,851	9,881	35,774	8,279	8,551	9,533	9,654	36,017
2	Total operating expenses	8,238	8,702	10,324	10,361	37,625	8,708	9,027	10,010	10,220	37,965
3	Operating income (loss)	47	62	284	283	676	20	54	146	159	379
	Other income:										
	Dividends from:										
4.1	Canadian corporations	11	7	5	6	29	4	6	6	6	22
4.2	Foreign corporations	1	-	-	-	1	-	-	-	-	-
4.3	Interest	29	43	62	55	189	56	63	49	59	227
4.4	Gains (losses) on the translation of foreign currency	-	-	-	-	-	2	-	-2	-1	-1
4.5	Gains (losses) on sale of assets	30	44	51	33	158	22	21	19	17	79
4.6	All other income	33	47	49	71	200	29	24	46	37	136
4	Total other income	104	141	167	165	577	113	114	118	118	463
5	Income (loss) before provision for income taxes	151	203	451	448	1,253	133	168	264	277	842
	Provision for income and other corporation taxes:										
6	Current	34	58	153	181	426	55	70	90	115	330
7	Deferred	17	16	32	12	77	9	7	12	2	30
8.1	Net income (loss) before extraordinary items	100	129	266	255	750	69	91	162	160	482
8.2	Extraordinary gains (losses)	8	2	-2	-2	6	-2	-4	-4	-4	-14
8.3	Income tax related thereto	-	-	-	-	-	-	-	-	1	1
8	Net income (loss) for period	108	131	264	253	756	67	87	158	157	469
10	Base profit	333	387	632	643	1,995	305	399	488	533	1,725
	Selected items, seasonally adjusted:										
13	Sales of goods and services	9,272	9,215	9,900	9,914	38,301	9,834	9,590	9,360	9,560	38,344
14	Operating income (loss)	157	129	190	200	676	130	120	52	77	379
15	Income (loss) before provision for income taxes	270	267	349	367	1,253	253	231	161	197	842
16	Net income (loss) for period	180	170	195	211	756	136	125	90	118	469
17	Base profit	444	454	539	558	1,995	415	468	395	447	1,725

TABLEAU 98. Construction

État des revenus et dépenses

Estimation pour l'univers intégral des corporations

1983					1984					CANSIM 004873	Série	
I	II	III	IV	Annuel	I	II	III	IV	Annuel			
millions de dollars												
7,425	8,288	10,308	9,352	35,373	5,865						Ventes de biens et de services	1
											Frais d'exploitation:	
223	208	243	234	908	179						Amortissement des bâtiments et du matériel	2.2
3	2	2	2	9	2						Provision pour épuisement	2.3
-	-	-	2	2	-						Amortissement d'actif transitoire et d'immobilisations incorporelles	2.4
											Intérêt versé:	
111	99	131	129	470	112						Dettes à court terme	2.6
159	140	140	126	565	145						Dettes à long terme	2.7
6,779	7,677	9,523	8,716	32,695	5,533						Matières premières, main d'oeuvre et autres frais	2.11
7,275	8,126	10,039	9,209	34,649	5,971						Total, frais d'exploitation	2
150	162	269	143	724	-106						Revenus (pertes) d'exploitation	3
											Autres revenus:	
3	8	3	5	19	3						Dividendes reçus de:	
4	5	4	4	17	-						Sociétés canadiennes	4.1
											Sociétés étrangères	4.2
39	44	44	42	169	33						Intérêt reçu	4.3
-	-1	2	-	1	-						Gains (pertes) non réalisés sur la conversion des comptes exprimés en devises étrangères	4.4
11	14	15	10	50	22						Gains (pertes) sur réalisation d'actif	4.5
39	37	39	32	147	39						Tous les autres revenus	4.6
96	107	107	93	403	97						Total, autres revenus	4
246	269	376	236	1,127	-9						Bénéfice net (perte nette) avant impôts sur le revenu	5
											Impôts sur le revenu des sociétés:	
94	95	138	93	420	7						Exigibles	6
14	11	12	21	58	-6						Différés	7
138	163	226	122	649	-10						Bénéfice net (perte nette) avant pertes et profits exceptionnels	8.1
-	-1	-	-7	-8	2						Pertes et profits exceptionnels	8.2
-	-	-	-	-	-						Impôts sur le revenu applicable	8.3
138	162	226	115	641	-8						Bénéfice net (perte nette) pour la période observée	8
458	458	601	459	1,976	147						Bénéfices de base	10
											Certains postes corrigés des variations saisonnières:	
8,634	8,812	9,444	8,483	35,373	7,134						Ventes de biens et de services	13
261	227	175	61	724	5						Revenus (pertes) d'exploitation	14
367	331	273	156	1,127	113						Bénéfice net (perte nette) avant impôts sur le revenu	15
205	199	159	78	641	59						Bénéfice net (perte nette) pour la période observée	16
570	527	507	372	1,976	260						Bénéfices de base	17

TABLE 99. Pipelines Industry

Balance Sheet

Companies having \$10 million or more of total assets

Series	CANSIM 004874	1981				1982			
		I	II	III	IV	I	II	III	IV
millions of dollars									
Assets:									
1.1.1	Cash on hand and demand deposits	21	43	32	34	56	51	50	76
1.1.2	Short-term loans and advances to affiliated companies	4	4	62	4	3	3	-	-
1.1.3	Temporary investments	148	197	150	160	268	272	203	92
1.1.4	Accounts receivable	512	462	468	723	692	494	532	877
1.1.5	Inventories	135	134	141	144	138	160	166	183
1.1.6	Other current assets	14	19	15	11	11	20	11	65
1.1	Total current assets	834	859	868	1,076	1,168	1,000	962	1,293
1.2	Long-term intercorporate investments in affiliated companies	1,060	1,242	1,295	1,526	1,641	1,903	1,961	2,257
1.3	Long-term investments	53	53	48	48	168	173	106	99
1.4	Fixed assets (net)	4,229	4,456	4,825	5,305	5,492	5,855	6,316	6,533
1.5	Other assets	1,042	1,038	1,043	1,397	1,430	1,468	1,496	459
1	Total assets(1)	7,218	7,648	8,079	9,352	9,899	10,399	10,841	10,641
2	Accumulated allowance for depreciation and depletion	1,657	1,706	1,752	1,799	1,865	1,906	1,971	2,023
Liabilities:									
Short-term loans:									
3.1.1.1	Bank loans	83	93	250	144	35	339	446	233
3.1.1.2	From affiliated companies, directors and shareholders	2	-	-	-	-	9	3	7
3.1.1.3	All other short-term loans and notes	-	-	3	-	-	-	-	42
3.1.1.4	Accounts payable	580	575	573	862	786	663	615	870
3.1.1.5	Portion of long-term debt payable within one year	98	78	89	95	95	107	85	112
3.1.1.6	Other current liabilities	42	65	39	55	73	79	100	134
3.1.1	Total current liabilities	805	811	954	1,156	989	1,197	1,249	1,398
3.1.2	Long-term debt:								
	Bonds, debentures and serial notes	2,076	2,358	2,601	2,909	3,147	3,163	3,457	3,463
3.1.3	Mortgages and agreements of sale	-	-	-	-	-	-	-	-
3.1.4	Loans from affiliated companies	46	44	44	40	40	276	279	297
3.1.5	Loans from chartered banks	46	54	61	103	115	113	107	121
3.1.6	Other long-term debt	1,158	1,107	1,103	1,453	1,744	1,492	1,497	887
3.1.7	Less: Portion of long-term debt payable within one year	-98	-78	-89	-95	-95	-107	-85	-112
3.1.8	Other liabilities:								
	Deferred income taxes	344	364	390	425	458	477	504	552
3.1.9	All other liabilities	20	27	36	77	87	98	100	104
3.1	Total liabilities	4,397	4,687	5,100	6,068	6,485	6,709	7,108	6,710
Shareholders' equity:									
3.2.1	Share capital	1,209	1,331	1,315	1,569	1,673	1,941	1,927	2,034
3.2.1.1	Preferred shares	1,038	1,323	1,303	1,400
3.2.1.2	Common shares	635	618	624	634
3.2.2	Contributed surplus	536	537	537	538	539	529	530	527
Retained earnings (deficit) and reserves:									
3.2.3.1	Balance at beginning of period	1,046	1,076	1,093	1,127	1,172	1,197	1,214	1,253
3.2.3.2	Prior period adjustments	-	-1	-	-	3	-	-	-7
3.2.3.3	Net income (loss) for the period	64	67	67	86	78	93	101	165
3.2.3.4	Corporations employing the equity method	26	19	30	36	12	14	20	31
3.2.3.5	Cash dividends declared	-60	-68	-64	-77	-70	-90	-86	-91
3.2.3.6	Transfers to/from contributed surplus and share capital (including stock dividends)	-	-	-	-	-	-	-	-
3.2.3.7	Other adjustments	-	-	1	-	2	-	4	-2
3.2.3	Balance at end of period	1,076	1,093	1,127	1,172	1,197	1,214	1,253	1,349
3.2.4	Excess of appraisal value of fixed assets over (depreciated) cost	-	-	-	5	5	6	23	21
3.2	Total shareholders' equity	2,821	2,961	2,979	3,284	3,414	3,690	3,733	3,931
3	Total liabilities and shareholders' equity(1)	7,218	7,648	8,079	9,352	9,899	10,399	10,841	10,641

See footnote(s) at end of statistical tables.

TABLEAU 99. Pipelines

Bilan

Société dont l'actif total est de \$10 millions ou plus

1983				1984				CANSIM 004874	Série
I	II	III	IV	I	II	III	IV		
millions de dollars									
61	92	107	65	29				Actif:	
-	-	-	10	339				Encaisse et dépôts à demande	1.1.1
208	183	205	120	160				Prêts et avances à court terme aux sociétés affiliées	1.1.2
738	616	693	1,395	1,358				Placements temporaires	1.1.3
188	177	189	187	187				Débiteurs	1.1.4
38	62	72	112	92				Stocks	1.1.5
								Autres disponibilités	1.1.6
1,233	1,130	1,266	1,889	2,165				Total des disponibilités	1.1
2,294	2,603	2,730	3,108	2,847				Placements à long terme dans les sociétés apparentées	1.2
67	37	41	103	112				Placements à long terme	1.3
6,535	6,538	6,569	6,607	7,098				Immobilisations (nettes)	1.4
471	484	512	483	567				Tous les autres éléments d'actif	1.5
10,600	10,772	11,118	12,190	12,789				Total de l'actif(1)	1
2,096	2,159	2,222	2,275	2,357				Provision accumulée pour amortissement et épuisement	2
								Passif:	
216	129	131	142	271				Emprunts à court terme:	
24	24	26	25	6				Emprunts bancaires	3.1.1.1
109	50	50	146	309				Auprès de sociétés affiliées, directeurs et actionnaires	3.1.1.2
								Tous les autres emprunts à court terme	3.1.1.3
611	557	669	1,139	786				Créanciers	3.1.1.4
115	129	177	110	156				Partie de la dette à long terme exigible en moins d'un an	3.1.1.5
163	154	139	520	540				Autres exigibilités	3.1.1.6
1,238	1,043	1,192	2,082	2,068				Total des exigibilités	3.1.1
3,601	3,908	3,959	4,001	4,354				Dettes à long terme:	
-	-	-	-	-				Obligations garanties ou non et obligations remboursables par série	3.1.2
295	295	299	62	89				Hypothèques et contrats de vente	3.1.3
80	77	69	101	62				Emprunts de sociétés affiliées	3.1.4
907	905	924	936	1,045				Emprunts auprès de banques à charte	3.1.5
-115	-129	-177	-110	-156				Autres dettes à long terme	3.1.6
								Moins: Partie de la dette à long terme exigible en moins d'un an	3.1.7
548	589	629	600	607				Autres éléments de passif:	
98	103	97	99	104				Impôts sur le revenu différés	3.1.8
								Tous les autres éléments de passif	3.1.9
6,652	6,791	6,992	7,771	8,173				Total du passif	3.1
								Avoir des actionnaires:	
2,035	2,039	2,095	2,405	2,561				Capital-actions	3.2.1
1,395	1,389	1,380	1,374	1,367				Actions privilégiées	3.2.1.1
640	650	715	1,031	1,194				Actions ordinaires	3.2.1.2
535	533	533	534	534				Surplus d'apport	3.2.2
1,349	1,357	1,388	1,477	1,459				Bénéfices non répartis (déficit) et les réserves:	
-1	-	2	-4	-				Solde au début de l'exercice	3.2.3.1
121	107	182	58	123				Redressements de périodes antérieures	3.2.3.2
13	16	13	35	23				Bénéfice net (perte nette) pour la période observée	3.2.3.3
-95	-89	-107	-109	-105				Corporations utilisant la méthode comptabilisation	3.2.3.4
-	-	-	-	-				Dividendes déclarés en espèces	3.2.3.5
-30	-3	-1	2	-				Virements au surplus d'apport et capital-actions (y compris les dividendes en actions)	3.2.3.6
								Autres redressements	3.2.3.7
1,357	1,388	1,477	1,459	1,500				Solde à la fin de l'exercice	3.2.3
21	21	21	21	21				Excédent de la valeur estimative des immobilisations sur leur coût (ou sur leur valeur amortie)	3.2.4
3,948	3,981	4,126	4,419	4,616				Total de l'avoir des actionnaires	3.2
10,600	10,772	11,118	12,190	12,789				Total du passif et de l'avoir des actionnaires(1)	3

Voir note(s) à la fin des tableaux statistiques.

TABLE 100. Pipelines Industry

Statement of Income

Companies having \$10 million or more of total assets

Series	CANSIM 004875	1981					1982				
		I	II	III	IV	Annual	I	II	III	IV	Annual
		millions of dollars									
1	Sales of goods and services(1)	1,538	1,315	1,216	1,496	5,565	1,696	1,254	1,170	1,565	5,685
	Operation expenses:										
2.2	Depreciation of buildings and equipment	46	46	49	54	195	59	60	62	63	244
2.3	Depletion	-	-	-	1	1	-	-	-	-	-
2.4	Amortization of deferred charges and intangible assets	1	2	1	1	5	2	2	9	2	15
	Interest on:										
2.6	Short-term loans	7	4	8	6	25	3	22	17	9	51
2.7	Long-term debt	69	89	121	142	421	152	178	185	174	689
2.11	Materials, labour and other expenses	1,333	1,091	958	1,226	4,608	1,415	941	812	1,192	4,360
2	Total operating expenses	1,456	1,232	1,137	1,430	5,255	1,631	1,203	1,085	1,440	5,359
3	Operating income (loss)	82	83	79	66	310	65	51	85	125	326
	Other income:										
	Dividends from:										
4.1	Canadian corporations	1	2	1	4	8	1	25	1	58	85
4.2	Foreign corporations	-	-	16	18	34	2	-	13	18	33
4.3	Interest	10	9	5	9	33	9	8	8	7	32
4.4	Gains (losses) on the translation of foreign currency	-	-	-	-	-	-	-	-	-	-
4.5	Gains (losses) on sale of assets	1	1	-	5	7	-	1	1	1	3
4.6	All other income	11	13	12	37	73	42	66	46	32	186
4	Total other income	23	25	34	73	155	54	100	69	116	339
5	Income (loss) before provision for income taxes	105	108	113	139	465	119	151	154	241	665
	Provision for income and other corporation taxes:										
6	Current(2,3)	17	20	16	15	68	4	36	27	24	91
7	Deferred	24	20	27	35	106	33	18	22	48	121
8.1	Net income (loss) before extraordinary items	64	68	70	89	291	82	97	105	169	453
8.2	Extraordinary gains (losses)	-	-1	-3	-3	-7	-4	-4	-4	-4	-16
8.3	Income tax related thereto	-	-	-	-	-	-	-	-	-	-
8	Net income (loss) for period(1)	64	67	67	86	284	78	93	101	165	437
10	Base profit	150	153	162	186	651	179	187	223	247	836
	Capital expenditures:										
19.1	Land	3	-	-	-	3	-	-	-	9	9
19.2	Depreciable assets	249	272	418	536	1,475	309	425	553	275	1,562
19.3	Depletable assets	-	-	-	1	1	3	-	-	-	3
19	Total capital expenditures	252	272	418	537	1,479	312	425	553	284	1,574
	Selected items, seasonally adjusted:										
13	Sales of goods and services	1,384	1,436	1,425	1,320	5,565	1,524	1,387	1,384	1,390	5,685
14	Operating income (loss)	78	88	78	66	310	61	57	83	125	326
15	Income (loss) before provision for income taxes	117	116	115	117	465	133	160	153	219	665
16	Net income (loss) for periode	70	72	74	68	284	84	98	108	147	437
17	Base profit	157	161	165	168	651	186	194	225	231	836

See footnote(s) at end of statistical tables.

TABLEAU 100. Pipelines

État des revenus et dépenses

Société dont l'actif total est de \$10 millions ou plus

1983					1984					CANSIM 004875	Série	
I	II	III	IV	Annuel	I	II	III	IV	Annuel			
millions de dollars												
1,548	1,199	1,269	1,801	5,817	1,962						Ventes de biens et de services(1)	1
											Frais d'exploitation:	
68	70	71	72	281	76						Amortissement des bâtiments et du matériel	2.2
1	1	-	-	2	-						Provision pour épuisement	2.3
2	1	2	1	6	1						Amortissement d'actif transitoire et d'immobilisations incorporelles	2.4
											Intérêt versé:	
11	14	5	11	41	13						Dette à court terme	2.6
146	165	164	162	637	172						Dette à long terme	2.7
1,205	842	918	1,460	4,425	1,583						Matières premières, main d'oeuvre et autres frais	2.11
1,433	1,093	1,160	1,706	5,392	1,845						Total, frais d'exploitation	2
115	106	109	95	425	117						Revenus (pertes) d'exploitation	3
											Autres revenus:	
14	11	66	69	160	13						Dividendes reçus de:	
15	15	15	20	65	15						Sociétés canadiennes	4.1
											Sociétés étrangères	4.2
6	7	6	15	34	18						Intérêt reçu	4.3
-	-	-1	-2	-3	-7						Gains (pertes) non réalisés sur la conversion des comptes exprimés en devises étrangères	4.4
-	-	1	1	2	-						Gains (pertes) sur réalisation d'actif	4.5
23	40	26	27	116	22						Tous les autres revenus	4.6
58	73	113	130	374	61						Total, autres revenus	4
173	179	222	225	799	178						Bénéfice net (perte nette) avant impôts sur le revenu	5
											Impôts sur le revenu des sociétés:	
33	24	9	30	96	50						Exigibles(2,3)	6
12	41	27	1	81	1						Différés	7
128	114	186	194	622	127						Bénéfice net (perte nette) avant pertes et profits exceptionnels	8.1
-7	-7	-4	-165	-183	-4						Pertes et profits exceptionnels	8.2
-	-	-	29	29	-						Impôts sur le revenu applicable	8.3
121	107	182	58	468	123						Bénéfice net (perte nette) pour la période observée(1)	8
230	240	229	230	929	249						Bénéfices de base	10
											Dépenses en immobilisations:	
-	1	-	15	16	-						Terrains	19.1
69	105	96	109	379	109						Actif amortissable	19.2
2	1	-	1	4	-						Actif épuisable	19.3
71	107	96	125	399	109						Total, dépenses en immobilisations	19
											Certains postes corrigés des variations saisonnières:	
1,362	1,341	1,488	1,626	5,817	1,772						Ventes de biens et de services	13
110	113	107	95	425	112						Revenus (pertes) d'exploitation	14
189	187	220	203	799	194						Bénéfice net (perte nette) avant impôts sur le revenu	15
127	112	189	40	468	129						Bénéfice net (perte nette) pour la période observée	16
237	247	230	215	929	256						Bénéfices de base	17

Voir note(s) à la fin des tableaux statistiques.

TABLE 101. Pipelines Industry

Statement of Income

Estimate for entire universe of corporations

Series	CANSIM 004876	1981					1982				
		I	II	III	IV	Annual	I	II	III	IV	Annual
millions of dollars											
1	Sales of goods and services(1)	1,552	1,328	1,227	1,510	5,617	1,711	1,265	1,180	1,578	5,734
	Operation expenses:										
2.2	Depreciation of buildings and equipment	47	47	50	55	199	60	61	63	64	248
2.3	Depletion	-	-	-	1	1	-	-	-	-	-
2.4	Amortization of deferred charges and intangible assets	1	2	1	1	5	2	2	9	2	15
	Interest on:										
2.6	Short-term loans	7	4	8	6	25	3	22	17	9	51
2.7	Long-term debt	69	89	121	142	421	152	178	185	174	689
2.11	Materials, labour and other expenses	1,345	1,102	967	1,238	4,652	1,428	950	820	1,203	4,401
2	Total operating expenses	1,469	1,244	1,147	1,443	5,303	1,645	1,213	1,094	1,452	5,404
3	Operating income (loss)	83	84	80	67	314	66	52	86	126	330
	Other income:										
	Dividends from:										
4.1	Canadian corporations	1	2	1	4	8	1	25	1	58	85
4.2	Foreign corporations	-	-	16	18	34	2	-	13	18	33
4.3	Interest	10	9	5	9	33	9	8	8	7	32
4.4	Gains (losses) on the translation of foreign currency	-	-	-	-	-	-	-	-	-	-
4.5	Gains (losses) on sale of assets	1	1	-	5	7	-	1	1	1	3
4.6	All other income	11	13	12	37	73	43	67	47	33	190
4	Total other income	23	25	34	73	155	55	101	70	117	343
5	Income (loss) before provision for income taxes	106	109	114	140	469	121	153	156	243	673
	Provision for income and other corporation taxes:										
6	Current(2,3)	17	21	16	16	70	5	37	28	25	95
7	Deferred	24	20	27	35	106	33	18	22	48	121
8.1	Net income (loss) before extraordinary items	65	68	71	89	293	83	98	106	170	457
8.2	Extraordinary gains (losses)	-	-1	-3	-3	-7	-4	-4	-4	-4	-16
8.3	Income tax related thereto	-	-	-	-	-	-	-	-	-	-
8	Net income (loss) for period(1)	65	67	68	86	286	79	94	102	166	441
10	Base profit	152	155	164	188	659	182	190	226	250	848
	Selected items, seasonally adjusted:										
13	Sales of goods and services	1,388	1,451	1,440	1,338	5,617	1,531	1,400	1,398	1,405	5,734
14	Operating income (loss)	80	89	78	67	314	63	58	83	126	330
15	Income (loss) before provision for income taxes	118	117	116	118	469	135	162	155	221	673
16	Net income (loss) for period	71	72	75	68	286	85	99	109	148	441
17	Base profit	159	163	167	170	659	189	198	227	234	848

See footnote(s) at end of statistical tables.

TABLEAU 101. Pipelines

État des revenus et dépenses

Estimation pour l'univers intégral des corporations

1983					1984					CANSIM 004876	Série	
I	II	III	IV	Annuel	I	II	III	IV	Annuel			
millions de dollars												
1,562	1,209	1,280	1,817	5,868	1,979						Ventes de biens et de services(1)	1
											Frais d'exploitation:	
69	71	72	73	285	77						Amortissement des bâtiments et du matériel	2.2
1	1	-	-	2	-						Provision pour épuisement	2.3
2	1	2	1	6	1						Amortissement d'actif transitoire et d'immobilisations incorporelles	2.4
											Intérêt versé:	
11	14	5	11	41	13						Dettes à court terme	2.6
146	165	164	162	637	172						Dettes à long terme	2.7
1,217	850	927	1,474	4,468	1,598						Matières premières, main d'oeuvre et autres frais	2.11
1,446	1,102	1,170	1,721	5,439	1,861						Total, frais d'exploitation	2
116	107	110	96	429	118						Revenus (pertes) d'exploitation	3
											Autres revenus:	
14	11	66	69	160	13						Dividendes reçus de:	
15	15	15	20	65	15						Sociétés canadiennes	4.1
											Sociétés étrangères	4.2
6	7	6	15	34	18						Intérêt reçu	4.3
-	-	-1	-2	-3	-7						Gains (pertes) non réalisés sur la conversion des comptes exprimés en devises étrangères	4.4
-	-	1	1	2	-						Gains (pertes) sur réalisation d'actif	4.5
24	41	27	28	120	23						Tous les autres revenus	4.6
59	74	114	131	378	62						Total, autres revenus	4
175	181	224	227	807	180						Bénéfice net (perte nette) avant impôts sur le revenu	5
											Impôts sur le revenu des sociétés:	
34	25	10	31	100	51						Exigibles(2,3)	6
12	41	27	1	81	1						Différés	7
129	115	187	195	626	128						Bénéfice net (perte nette) avant pertes et profits exceptionnels	8.1
-7	-7	-4	-165	-183	-4						Pertes et profits exceptionnels	8.2
-	-	-	29	29	-						Impôts sur le revenu applicable	8.3
122	108	183	59	472	124						Bénéfice net (perte nette) pour la période observée(1)	8
233	243	232	233	941	252						Bénéfices de base	10
											Certains postes corrigés des variations saisonnières:	
1,372	1,351	1,501	1,644	5,868	1,785						Ventes de biens et de services	13
112	114	107	96	429	113						Revenus (pertes) d'exploitation	14
191	189	222	205	807	196						Bénéfice net (perte nette) avant impôts sur le revenu	15
128	113	190	41	472	130						Bénéfice net (perte nette) pour la période observée	18
240	251	233	217	941	259						Bénéfices de base	17

Voir note(s) à la fin des tableaux statistiques.

TABLE 102. Transportation Industries(1)

Balance Sheet

Companies having \$10 million or more of total assets

Series	CANSIM 004877	1981				1982			
		I	II	III	IV	I	II	III	IV
millions of dollars									
Assets:									
1.1.1	Cash on hand and demand deposits	143	160	117	99	75	100	91	53
1.1.2	Short-term loans and advances to affiliated companies	235	233	240	256	270	283	279	250
1.1.3	Temporary investments	329	460	335	395	215	279	263	153
1.1.4	Accounts receivable	917	1,115	1,192	1,134	1,091	1,098	1,120	1,013
1.1.5	Inventories	433	456	432	459	493	497	480	413
1.1.6	Other current assets	147	148	120	120	123	201	122	138
1.1	Total current assets	2,204	2,572	2,436	2,463	2,267	2,458	2,355	2,020
1.2	Long-term intercorporate investments in affiliated companies	1,566	1,618	1,094	1,162	1,243	1,255	1,302	1,472
1.3	Long-term investments	114	115	69	84	69	55	54	55
1.4	Fixed assets (net)	4,982	5,132	5,308	5,537	5,713	5,900	5,876	6,016
1.5	Other assets	428	448	466	518	563	562	643	668
1	Total assets(2)	9,294	9,885	9,373	9,764	9,855	10,230	10,230	10,231
2	Accumulated allowance for depreciation and depletion	3,110	2,867	3,136	3,186	3,254	3,339	3,408	3,469
Liabilities:									
Short-term loans:									
3.1.1.1	Bank loans	237	287	323	344	303	365	323	343
3.1.1.2	From affiliated companies, directors and shareholders	262	274	243	232	230	271	246	229
3.1.1.3	All other short-term loans and notes	4	5	9	7	14	17	19	11
3.1.1.4	Accounts payable	1,047	1,267	1,246	1,328	1,292	1,253	1,224	1,177
3.1.1.5	Portion of long-term debt payable within one year	191	231	247	221	265	265	276	266
3.1.1.6	Other current liabilities	378	438	324	325	301	390	388	300
3.1.1	Total current liabilities	2,119	2,502	2,392	2,457	2,405	2,561	2,476	2,326
Long-term debt:									
3.1.2	Bonds, debentures and serial notes	1,063	1,067	1,069	1,037	1,032	1,120	1,108	1,119
3.1.3	Mortgages and agreements of sale	110	110	129	126	245	250	209	221
3.1.4	Loans from affiliated companies	672	706	678	738	634	708	895	925
3.1.5	Loans from chartered banks	592	705	563	647	826	868	700	679
3.1.6	Other long-term debt	739	776	882	954	984	984	995	1,049
3.1.7	Less: Portion of long-term debt payable within one year	-191	-231	-247	-221	-265	-265	-276	-266
Other liabilities:									
3.1.8	Deferred income taxes	612	625	610	694	688	702	755	760
3.1.9	All other liabilities	21	25	30	28	32	36	55	55
3.1	Total liabilities	5,737	6,285	6,106	6,460	6,581	6,964	6,917	6,868
Shareholders' equity:									
3.2.1	Share capital	999	997	888	912	909	912	913	939
3.2.1.1	Preferred shares	291	285	297	293
3.2.1.2	Common shares	618	627	616	646
3.2.2	Contributed surplus	319	336	339	384	401	401	394	400
Retained earnings (deficit) and reserves:									
3.2.3.1	Balance at beginning of period	2,125	2,237	2,265	2,038	2,007	1,957	1,946	1,999
3.2.3.2	Prior period adjustments	12	-8	-322	-41	7	-17	4	-1
3.2.3.3	Net income (loss) for the period	100	109	110	85	4	51	90	51
3.2.3.4	Corporations employing the equity method	18	23	14	2	-	9	9	7
3.2.3.5	Cash dividends declared	-20	-98	-29	-80	-44	-45	-40	-46
3.2.3.6	Transfers to/from contributed surplus and share capital (including stock dividends)	-	-	-	-	-	-	-	-
3.2.3.7	Other adjustments	2	2	-	3	-17	-9	-10	7
3.2.3	Balance at end of period	2,237	2,265	2,038	2,007	1,957	1,946	1,999	2,017
3.2.4	Excess of appraisal value of fixed assets over (depreciated) cost	2	2	2	1	7	7	7	7
3.2	Total shareholders' equity	3,557	3,600	3,267	3,304	3,274	3,266	3,313	3,363
3	Total liabilities and shareholders' equity(2)	9,294	9,885	9,373	9,764	9,855	10,230	10,230	10,231

See footnote(s) at end of statistical tables.

TABLEAU 102. Transports(1)

Bilan

Société dont l'actif total est de \$10 millions ou plus

1983				1984				CANSIM 004877	Série
I	II	III	IV	i	ii	III	IV		
millions de dollars									
75	62	83	108	145				Actif:	
294	308	307	367	402				Encaisse et dépôts à demande	
181	164	153	167	226				Prêts et avances à court terme aux sociétés affiliées	
821	933	936	949	1,048				Placements temporaires	
416	418	384	396	434				Débiteurs	
127	150	121	114	129				Stocks	
								Autres disponibilités	
1,914	2,035	1,964	2,101	2,384				Total des disponibilités	
1,668	1,705	1,756	1,989	2,037				Placements à long terme dans les sociétés apparentées	
64	70	71	74	63				Placements à long terme	
6,166	6,234	6,272	6,536	6,745				Immobilisations (nettes)	
214	206	197	154	185				Tous les autres éléments d'actif	
10,026	10,250	10,260	10,854	11,414				Total de l'actif(2)	
3,530	3,598	3,622	3,742	3,818				Provision accumulée pour amortissement et épuisement	
								Passif:	
								Emprunts à court terme:	
399	381	345	468	642				Emprunts bancaires	
228	232	237	191	267				Auprès de sociétés affiliées, directeurs et actionnaires	
41	41	43	33	23				Tous les autres emprunts à court terme	
999	1,075	1,065	1,142	1,233				Créanciers	
203	235	214	250	272				Partie de la dette à long terme exigible en moins d'un an	
314	369	367	367	412				Autres exigibilités	
2,184	2,333	2,271	2,451	2,849				Total des exigibilités	
1,146	1,139	1,152	1,129	985				Dettes à long terme:	
								Obligations garanties ou non et obligations remboursables par série	
217	216	101	101	94				Hypothèques et contrats de vente	
495	516	473	496	466				Emprunts de sociétés affiliées	
735	813	867	980	987				Emprunts auprès de banques à charte	
1,064	1,031	998	1,046	1,382				Autres dettes à long terme	
-203	-235	-214	-250	-272				Moins: Partie de la dette à long terme exigible en moins d'un an	
755	774	821	866	819				Autres éléments de passif:	
34	27	37	38	29				Impôts sur le revenu différés	
								Tous les autres éléments de passif	
6,427	6,614	6,506	6,857	7,339				Total du passif	
								Avoir des actionnaires:	
								Capital-actions	
1,118	1,134	1,167	1,331	1,386				Actions privilégiées	
315	306	319	438	422				Actions ordinaires	
803	828	848	893	964					
								Surplus d'apport	
398	393	393	421	369				Bénéfices non répartis (déficit) et les réserves:	
								Solde au début de l'exercice	
2,017	2,069	2,095	2,180	2,237				Redressements de périodes antérieures	
31	-26	32	-4	-				Bénéfice net (perte nette) pour la période observée	
32	72	88	95	18				Corporations utilisant la méthode comptabilisation	
3	6	7	-21	8				Dividendes déclarés en espèces	
-33	-35	-36	-37	-37				Virements au surplus d'apport et capital-actions (y compris les dividendes en actions)	
-	-	-	-	-				Autres redressements	
19	9	-6	24	86					
2,069	2,095	2,180	2,237	2,312				Solde à la fin de l'exercice	
14	14	14	8	8				Excédent de la valeur estimative des immobilisations sur leur coût (ou sur leur valeur amortie)	
3,599	3,636	3,754	3,997	4,075				Total de l'avoir des actionnaires	
10,026	10,250	10,260	10,854	11,414				Total du passif et de l'avoir des actionnaires(2)	

Voir note(s) à la fin des tableaux statistiques.

TABLE 103. Transportation Industries(1)

Statement of Income

Companies having \$10 million or more of total assets

Series	CANSIM 004878	1981					1982				
		I	II	III	IV	Annual	I	II	III	IV	Annual
millions of dollars											
1	Sales of goods and services	1,552	1,902	2,039	1,963	7,456	1,699	1,907	2,081	1,913	7,600
Operation expenses:											
2.2	Depreciation of buildings and equipment	85	98	104	113	400	95	109	119	121	444
2.3	Depletion	-	-	-	-	-	-	-	-	-	-
2.4	Amortization of deferred charges and intangible assets	1	1	1	1	4	2	2	1	3	8
Interest on:											
2.6	Short-term loans	21	19	27	26	93	17	22	19	15	73
2.7	Long-term debt	65	73	81	85	304	87	96	90	92	365
2.11	Materials, labour and other expenses	1,355	1,649	1,742	1,723	6,469	1,579	1,677	1,753	1,697	6,706
2	Total operating expenses	1,527	1,840	1,955	1,948	7,270	1,780	1,906	1,982	1,928	7,596
3	Operating income (loss)	25	62	84	15	186	-81	1	99	-15	4
Other income:											
Dividends from:											
4.1	Canadian corporations	43	47	30	41	161	30	32	23	34	119
4.2	Foreign corporations	3	3	3	4	13	4	3	3	4	14
4.3	Interest	26	33	34	37	130	24	25	25	18	92
4.4	Gains (losses) on the translation of foreign currency	-	-	2	2	4	-1	-5	-2	4	-4
4.5	Gains (losses) on sale of assets	6	5	2	20	33	1	3	11	26	41
4.6	All other income	21	16	20	26	83	16	14	6	17	53
4	Total other income	99	104	91	130	424	74	72	66	103	315
5	Income (loss) before provision for income taxes	124	166	175	145	610	-7	73	165	88	319
Provision for income and other corporation taxes:											
6	Current	43	47	34	17	141	2	14	24	36	76
7	Deferred	1	13	33	43	90	-12	13	48	2	51
8.1	Net income (loss) before extraordinary items	80	106	108	85	379	3	46	93	50	192
8.2	Extraordinary gains (losses)	25	3	3	2	33	1	5	-3	1	4
8.3	Income tax related thereto	-5	-	-1	-2	-8	-	-	-	-	-
8	Net income (loss) for period	100	109	110	85	404	4	51	90	51	196
10	Base profit	161	213	246	196	816	60	154	253	148	615
Capital expenditures:											
19.1	Land	3	4	11	7	25	8	2	3	4	17
19.2	Depreciable assets	307	249	304	376	1,236	225	247	258	272	1,002
19.3	Depletable assets	-	-	-	-	-	-	-	-	-	-
19	Total capital expenditures	310	253	315	383	1,261	233	249	261	276	1,019
Selected items, seasonally adjusted:											
13	Sales of goods and services	1,718	1,873	1,908	1,957	7,456	1,874	1,873	1,945	1,908	7,600
14	Operating income (loss)	80	57	17	32	186	-24	-3	32	-1	4
15	Income (loss) before provision for income taxes	192	161	123	134	610	62	72	113	72	319
16	Net income (loss) for period	141	103	82	78	404	45	48	62	41	196
17	Base profit	231	209	174	202	816	134	151	181	149	615

See footnote(s) at end of statistical tables.

TABLEAU 103. Transports(1)

État des revenus et dépenses

Société dont l'actif total est de \$10 millions ou plus

1983					1984					CANSIM 004878	Série	
I	II	III	IV	Annuel	I	II	III	IV	Annuel			
millions de dollars												
1,803	2,108	2,273	2,225	8,409	2,123						Ventes de biens et de services	1
											Frais d'exploitation:	
103	118	109	112	442	120						Amortissement des bâtiments et du matériel	2.2
-	-	-	-	-	-						Provision pour épuisement	2.3
2	1	2	6	11	1						Amortissement d'actif transitoire et d'immobilisations incorporelles	2.4
16	17	17	17	67	32						Intérêt versé:	
66	74	76	74	290	94						Dette à court terme	2.6
											Dette à long terme	2.7
1,599	1,835	1,966	1,908	7,308	1,915						Matières premières, main d'oeuvre et autres frais	2.11
1,786	2,045	2,170	2,117	8,118	2,162						Total, frais d'exploitation	2
17	63	103	108	291	-39						Revenus (pertes) d'exploitation	3
											Autres revenus:	
26	26	25	29	106	26						Dividendes reçus de:	
4	3	1	2	10	2						Sociétés canadiennes	4.1
											Sociétés étrangères	4.2
7	9	7	9	32	12						Intérêt reçu	4.3
-1	-4	6	-14	-13	-4						Gains (pertes) non réalisés sur la conversion des comptes exprimés en devises étrangères	4.4
13	9	3	4	29	10						Gains (pertes) sur réalisation d'actif	4.5
-	15	12	23	50	16						Tous les autres revenus	4.6
49	58	54	53	214	62						Total, autres revenus	4
66	121	157	161	505	23						Bénéfice net (perte nette) avant impôts sur le revenu	5
											Impôts sur le revenu des sociétés:	
-39	32	20	20	33	15						Exigibles	6
70	18	51	46	185	-9						Différés	7
35	71	86	95	287	17						Bénéfice net (perte nette) avant pertes et profits exceptionnels	8.1
-4	1	2	-	-1	1						Pertes et profits exceptionnels	8.2
1	-	-	-	1	-						Impôts sur le revenu applicable	8.3
32	72	88	95	287	18						Bénéfice net (perte nette) pour la période observée	8
133	209	234	260	836	112						Bénéfices de base	10
											Dépenses en immobilisations:	
19	10	2	2	33	4						Terrains	19.1
172	220	222	241	855	120						Actif amortissable	19.2
-	-	-	-	-	-						Actif épuisable	19.3
191	230	224	243	888	124						Total, dépenses en immobilisations	19
											Certains postes corrigés des variations saisonnières:	
1,982	2,071	2,136	2,220	8,409	2,305						Ventes de biens et de services	13
76	58	36	121	291	20						Revenus (pertes) d'exploitation	14
138	121	103	143	505	96						Bénéfice net (perte nette) avant impôts sur le revenu	15
73	70	59	85	287	60						Bénéfice net (perte nette) pour la période observée	16
210	206	161	259	836	190						Bénéfices de base	17

Voir note(s) à la fin des tableaux statistiques.

TABLE 104. Transportation Industries(1)

Statement of Income

Estimate for entire universe of corporations

Series	CANSIM 004879	1981					1982				
		I	II	III	IV	Annual	I	II	III	IV	Annual
millions of dollars											
1	Sales of goods and services	3,472	4,249	4,359	4,241	16,321	4,044	4,524	4,407	4,206	17,181
	Operation expenses:										
2.2	Depreciation of buildings and equipment	190	219	228	223	860	197	228	244	242	911
2.3	Depletion	-	-	-	-	-	-	-	-	-	-
2.4	Amortization of deferred charges and intangible assets	1	1	1	1	4	2	2	1	3	8
	Interest on:										
2.6	Short-term loans	34	37	52	50	173	36	48	44	32	160
2.7	Long-term debt	95	107	122	129	453	128	137	132	128	525
2.11	Materials, labour and other expenses	3,057	3,781	3,831	3,806	14,475	3,743	4,103	3,884	3,813	15,543
2	Total operating expenses	3,377	4,145	4,234	4,209	15,965	4,106	4,518	4,305	4,218	17,147
3	Operating Income (loss)	95	104	125	32	356	-62	6	102	-12	34
	Other income:										
	Dividends from:										
4.1	Canadian corporations	45	50	31	42	168	30	32	23	34	119
4.2	Foreign corporations	3	3	3	4	13	4	3	3	4	14
4.3	Interest	36	39	38	41	154	27	28	30	20	105
4.4	Gains (losses) on the translation of foreign currency	-	-	2	2	4	-1	-5	-2	4	-4
4.5	Gains (losses) on sale of assets	26	11	4	26	67	3	5	13	28	49
4.6	All other income	32	30	31	36	129	21	21	15	22	79
4	Total other income	142	133	109	151	535	84	84	82	112	362
5	Income (loss) before provision for income taxes	237	237	234	183	891	22	90	184	100	396
	Provision for income and other corporation taxes:										
6	Current	78	72	54	32	236	13	20	32	41	106
7	Deferred	5	15	35	45	100	-10	14	49	3	56
8.1	Net income (loss) before extraordinary items	154	150	145	106	555	19	56	103	56	234
8.2	Extraordinary gains (losses)	25	3	3	2	33	1	5	-3	1	4
8.3	Income tax related thereto	-5	-	-1	-2	-8	-	-	-	-	-
8	Net income (loss) for period	174	153	147	106	580	20	61	100	57	238
10	Base profit	357	396	426	337	1,516	189	288	395	279	1,151
	Selected items, seasonally adjusted:										
13	Sales of goods and services	3,788	4,057	4,212	4,264	16,321	4,353	4,331	4,251	4,246	17,181
14	Operating income (loss)	142	89	53	72	356	-16	-5	31	24	34
15	Income (loss) before provision for income taxes	303	223	181	184	891	87	83	132	94	396
16	Net income (loss) for period	216	139	119	106	580	61	52	71	54	238
17	Base profit	425	380	344	367	1,516	261	275	312	303	1,151

See footnote(s) at end of statistical tables.

TABLEAU 104. Transports(1)

État des revenus et dépenses

Estimation pour l'univers intégral des corporations

1983					1984					CANSIM 004879	Série	
I	II	III	IV	Annuel	I	II	III	IV	Annuel			
millions de dollars												
3,959	4,546	4,752	4,812	18,069	4,934						Ventes de biens et de services	1
											Frais d'exploitation:	
213	233	230	231	907	227						Amortissement des bâtiments et du matériel	2.2
-	-	-	-	-	-						Provision pour épuisement	2.3
2	1	2	6	11	1						Amortissement d'actif transitoire et d'immobilisations incorporelles	2.4
											Intérêt versé:	
31	35	34	34	134	48						Dettes à court terme	2.6
86	94	92	89	361	108						Dettes à long terme	2.7
3,604	4,111	4,278	4,338	16,331	4,570						Matières premières, main d'oeuvre et autres frais	2.11
3,936	4,474	4,636	4,698	17,744	4,954						Total, frais d'exploitation	2
23	72	116	114	325	-20						Revenus (pertes) d'exploitation	3
											Autres revenus:	
											Dividendes reçus de:	
26	26	25	29	106	26						Sociétés canadiennes	4.1
4	3	1	2	10	2						Sociétés étrangères	4.2
9	11	8	10	38	13						Intérêt reçu	4.3
-1	-4	6	-14	-13	-4						Gains (pertes) non réalisés sur la conversion des comptes exprimés en devises étrangères	4.4
14	10	5	5	34	10						Gains (pertes) sur réalisation d'actif	4.5
2	18	14	27	61	17						Tous les autres revenus	4.6
54	64	59	59	236	64						Total, autres revenus	4
77	136	175	173	561	44						Bénéfice net (perte nette) avant impôts sur le revenu	5
											Impôts sur le revenu des sociétés:	
-35	38	26	24	53	23						Exigibles	6
71	19	52	47	189	-8						Différés	7
41	79	97	102	319	29						Bénéfice net (perte nette) avant pertes et profits exceptionnels	8.1
-4	1	2	-	-1	1						Pertes et profits exceptionnels	8.2
1	-	-	-	1	-						Impôts sur le revenu applicable	8.3
38	80	99	102	319	30						Bénéfice net (perte nette) pour la période observée	8
253	338	371	390	1,352	240						Bénéfices de base	10
											Certains postes corrigés des variations saisonnières:	
4,257	4,355	4,597	4,860	18,069	5,227						Ventes de biens et de services	13
70	63	45	147	325	28						Revenus (pertes) d'exploitation	14
144	132	122	163	561	114						Bénéfice net (perte nette) avant impôts sur le revenu	15
79	73	70	97	319	72						Bénéfice net (perte nette) pour la période observée	16
329	326	286	411	1,352	319						Bénéfices de base	17

Voir note(s) à la fin des tableaux statistiques.

TABLE 105. Storage Industries

Balance Sheet

Companies having \$10 million or more of total assets

Series	CANSIM 004880	1981				1982			
		I	II	III	IV	I	II	III	IV
millions of dollars									
Assets:									
1.1.1	Cash on hand and demand deposits	14	21	67	82	20	26	50	67
1.1.2	Short-term loans and advances to affiliated companies	1	1	1	8	9	6	5	9
1.1.3	Temporary investments	22	24	63	90	14	23	45	80
1.1.4	Accounts receivable	186	240	531	565	187	196	441	498
1.1.5	Inventories	945	967	1,188	942	896	985	888	887
1.1.6	Other current assets	20	18	24	22	21	19	24	23
1.1	Total current assets	1,188	1,271	1,874	1,709	1,147	1,255	1,453	1,564
1.2	Long-term intercorporate investments in affiliated companies	78	78	77	73	86	86	98	114
1.3	Long-term investments	44	44	42	41	40	41	41	41
1.4	Fixed assets (net)	589	604	620	630	635	648	679	704
1.5	Other assets	11	11	13	13	12	12	12	11
1	Total assets	1,910	2,008	2,626	2,466	1,920	2,042	2,283	2,434
	Accumulated allowance for depreciation and depletion	423	435	443	458	464	478	487	507
Liabilities:									
Short-term loans:									
3.1.1.1	Bank loans	515	471	710	483	348	457	493	490
3.1.1.2	From affiliated companies, directors and shareholders	97	108	111	101	140	134	145	145
3.1.1.3	All other short-term loans and notes	42	108	83	142	137	189	133	129
3.1.1.4	Accounts payable	278	337	658	657	222	237	395	517
3.1.1.5	Portion of long-term debt payable within one year	15	27	31	33	31	23	27	28
3.1.1.6	Other current liabilities	2	2	2	1	20	-	-	-
3.1.1	Total current liabilities	947	1,053	1,595	1,417	898	1,040	1,193	1,309
3.1.2	Long-term debt: Bonds, debentures and serial notes	127	126	124	121	119	118	115	121
3.1.3	Mortgages and agreements of sale	73	87	85	91	99	95	97	111
3.1.4	Loans from affiliated companies	75	73	72	68	79	77	91	89
3.1.5	Loans from chartered banks	58	53	52	49	39	42	43	42
3.1.6	Other long-term debt	68	75	77	76	67	70	96	89
3.1.7	Less: Portion of long-term debt payable within one year	-15	-27	-31	-33	-31	-23	-27	-28
3.1.8	Other liabilities: Deferred income taxes	31	31	35	34	35	36	39	40
3.1.9	All other liabilities	4	4	3	3	3	3	3	3
3.1	Total liabilities	1,368	1,475	2,012	1,826	1,308	1,458	1,650	1,776
Shareholders' equity:									
3.2.1	Share capital	259	283	284	283	291	326	323	322
3.2.1.1	Preferred shares	17	18	19	19
3.2.1.2	Common shares	274	308	304	303
3.2.2	Contributed surplus	3	3	3	3	3	3	4	4
Retained earnings (deficit) and reserves:									
3.2.3.1	Balance at beginning of period	278	280	247	327	354	318	255	306
3.2.3.2	Prior period adjustments	1	-	-	-	-	-	-1	-
3.2.3.3	Net income (loss) for the period	22	13	86	27	9	-	77	25
3.2.3.4	Corporations employing the equity method	-	-	-	-	-	-	-	-
3.2.3.5	Cash dividends declared	-11	-20	-4	-	-33	-29	-14	-
3.2.3.6	Transfers to/from contributed surplus and share capital (including stock dividends)	-17	-25	4	-	-	-34	3	-
3.2.3.7	Other adjustments	7	-1	-6	-	-12	-	-14	1
3.2.3	Balance at end of period	280	247	327	354	318	255	306	332
3.2.4	Excess of appraisal value of fixed assets over (depreciated) cost	-	-	-	-	-	-	-	-
3.2	Total shareholders' equity	542	533	614	640	612	564	633	658
3	Total liabilities and shareholders' equity	1,910	2,008	2,626	2,466	1,920	2,042	2,283	2,434

TABLEAU 105. Entreposage

Bilan

Société dont l'actif total est de \$10 millions ou plus

1983				1984				CANSIM 004880	Série
I	II	III	IV	I	II	III	IV		
millions de dollars									
16	26	54	65	16				Actif:	
7	2	2	14	11				Encaisse et dépôts à demande	
12	22	45	76	13				Prêts et avances à court terme aux sociétés affiliées	
170	210	485	500	191				Placements temporaires	
919	950	1,133	940	1,041				Débiteurs	
28	23	32	35	40				Stocks	
								Autres disponibilités	
1,152	1,233	1,751	1,630	1,312				Total des disponibilités	
134	138	119	129	129				Placements à long terme dans les sociétés apparentées	
39	39	38	38	35				Placements à long terme	
696	706	706	707	718				Immobilisations (nettes)	
13	13	15	15	12				Tous les autres éléments d'actif	
2,034	2,129	2,629	2,519	2,206				Total de l'actif	
515	532	550	568	583				Provision accumulée pour amortissement et épuisement	
								Passif:	
								Emprunts à court terme:	
384	428	589	464	364				Emprunts bancaires	
159	149	156	156	165				Auprès de sociétés affiliées, directeurs et actionnaires	
129	146	178	181	206				Tous les autres emprunts à court terme	
219	277	526	517	275				Créanciers	
29	31	32	39	40				Partie de la dette à long terme exigible en moins d'un an	
-	-	2	-	-				Autres exigibilités	
920	1,031	1,483	1,357	1,050				Total des exigibilités	
113	114	111	110	108				Dettes à long terme:	
								Obligations garanties ou non et obligations remboursables par série	
103	102	102	100	94				Hypothèques et contrats de vente	
102	99	88	80	94				Emprunts de sociétés affiliées	
38	37	23	22	39				Emprunts auprès de banques à charte	
95	97	106	104	103				Autres dettes à long terme	
-29	-31	-32	-39	-40				Moins: Partie de la dette à long terme exigible en moins d'un an	
38	38	43	46	43				Autres éléments de passif:	
3	3	3	3	3				Impôts sur le revenu différés	
								Tous les autres éléments de passif	
1,383	1,490	1,927	1,783	1,494				Total du passif	
								Avoir des actionnaires:	
								Capital-actions	
325	348	342	342	345				Actions privilégiées	
19	19	20	20	20				Actions ordinaires	
306	329	322	322	325					
								Surplus d'apport	
4	4	2	1	3					
								Bénéfices non répartis (déficit) et les réserves:	
332	322	287	358	393				Solde au début de l'exercice	
-	-2	-4	-5	-				Redressements de périodes antérieures	
11	11	74	40	24				Bénéfice net (perte nette) pour la période observée	
-	1	-	-	-				Corporations utilisant la méthode comptabilisation	
-14	-20	-4	-	-13				Dividendes déclarés en espèces	
-2	-26	4	-	-4				Virements au surplus d'apport et capital-actions (y compris les dividendes en actions)	
								Autres redressements	
-5	1	1	-	-36					
322	287	358	393	364				Solde à la fin de l'exercice	
-	-	-	-	-				Excédent de la valeur estimative des immobilisations sur leur coût (ou sur leur valeur amortie)	
651	639	702	736	712				Total de l'avoir des actionnaires	
2,034	2,129	2,629	2,519	2,206				Total du passif et de l'avoir des actionnaires	

TABLE 106. Storage Industries

Statement of Income

Companies having \$10 million or more of total assets

Series	CANSIM 004881	1981					1982				
		I	II	III	IV	Annual	I	II	III	IV	Annual
millions of dollars											
1	Sales of goods and services	800	774	1,295	985	3,854	865	753	1,542	988	4,148
	Operation expenses:										
2.2	Depreciation of buildings and equipment	13	14	13	15	55	15	16	13	18	62
2.3	Depletion	-	-	-	-	-	-	-	-	-	-
2.4	Amortization of deferred charges and intangible assets	-	-	-	-	-	-	-	-	-	-
	Interest on:										
2.6	Short-term loans	22	23	27	33	105	20	21	22	15	78
2.7	Long-term debt	9	9	10	13	41	10	9	10	10	39
2.11	Materials, labour and other expenses	753	720	1,183	915	3,571	817	714	1,432	934	3,897
2	Total operating expenses	797	766	1,233	976	3,772	862	760	1,477	977	4,076
3	Operating income (loss)	3	8	62	9	82	3	-7	65	11	72
	Other income:										
	Dividends from:										
4.1	Canadian corporations	-	-	2	1	3	-	-	-	-	-
4.2	Foreign corporations	-	-	-	-	-	-	-	-	-	-
4.3	Interest	-	-	10	13	23	7	7	8	7	29
4.4	Gains (losses) on the translation of foreign currency	6	5	-	-	11	-	-	-	-	-
4.5	Gains (losses) on sale of assets	-	-	1	-	1	-	-	1	-	1
4.6	All other income	11	1	14	4	30	1	-	6	11	18
4	Total other income	17	8	27	18	68	8	7	15	18	48
5	Income (loss) before provision for income taxes	20	14	89	27	150	11	-	80	29	120
	Provision for income and other corporation taxes:										
6	Current	-2	1	-	1	-	1	-1	2	3	5
7	Deferred	-	-	3	-1	2	1	1	3	1	6
8.1	Net income (loss) before extraordinary items	22	13	86	27	148	9	-	75	25	109
8.2	Extraordinary gains (losses)	-	-	-	-	-	-	-	2	-	2
8.3	Income tax related thereto	-	-	-	-	-	-	-	-	-	-
8	Net income (loss) for period	22	13	86	27	148	9	-	77	25	111
10	Base profit	27	23	99	41	190	26	16	92	47	181
	Capital expenditures:										
19.1	Land	1	6	1	1	9	1	-	-	-	1
19.2	Depreciable assets	18	34	37	25	114	33	40	46	27	146
19.3	Depletable assets	-	-	-	-	-	-	-	-	-	-
19	Total capital expenditures	19	40	38	26	123	34	40	46	27	147
	Selected items, seasonally adjusted:										
13	Sales of goods and services	929	943	980	1,002	3,854	999	924	1,207	1,018	4,148
14	Operating income (loss)	18	27	26	11	82	19	13	25	15	72
15	Income (loss) before provision for income taxes	36	37	50	27	150	28	24	38	30	120
16	Net income (loss) for period	37	35	48	28	148	25	23	37	26	111
17	Base profit	44	47	61	38	190	44	41	52	44	181

TABLEAU 106. Entreposage

État des revenus et dépenses

Société dont l'actif total est de \$10 millions ou plus

1983					1984					CANSIM 004881	Série	
I	II	III	IV	Annuel	I	II	III	IV	Annuel			
millions de dollars												
965	1,019	1,544	1,018	4,546	948						Ventes de biens et de services	1
											Frais d'exploitation:	
16	19	17	19	71	17						Amortissement des bâtiments et du matériel	2.2
-	-	-	-	-	-						Provision pour épuisement	2.3
-	-	-	-	-	-						Amortissement d'actif transitoire et d'immobilisations incorporelles	2.4
19	13	15	13	60	13						Intérêt versé:	
10	9	7	7	33	8						Dette à court terme	2.6
											Dette à long terme	2.7
919	981	1,433	956	4,289	894						Matières premières, main d'oeuvre et autres frais	2.11
964	1,022	1,472	995	4,453	932						Total, frais d'exploitation	2
1	-3	72	23	93	16						Revenus (pertes) d'exploitation	3
											Autres revenus:	
-	1	-	-	1	-						Dividendes reçus de:	
-	-	-	-	-	-						Sociétés canadiennes	4.1
											Sociétés étrangères	4.2
8	9	8	5	30	5						Intérêt reçu	4.3
-	-	-	-	-	-						Gains (pertes) non réalisés sur la conversion des comptes exprimés en devises étrangères	4.4
-1	-	-	-	-1	1						Gains (pertes) sur réalisation d'actif	4.5
4	5	9	15	33	4						Tous les autres revenus	4.8
11	15	17	20	63	10						Total, autres revenus	4
12	12	89	43	156	26						Bénéfice net (perte nette) avant impôts sur le revenu	5
											Impôts sur le revenu des sociétés:	
2	1	-3	1	1	1						Exigibles	8
-1	-	5	2	6	1						Différés	7
11	11	87	40	149	24						Bénéfice net (perte nette) avant pertes et profits exceptionnels	8.1
-	-	-13	-	-13	-						Pertes et profits exceptionnels	8.2
-	-	-	-	-	-						Impôts sur le revenu applicable	8.3
11	11	74	40	136	24						Bénéfice net (perte nette) pour la période observée	8
29	30	106	62	227	42						Bénéfices de base	10
											Dépenses en immobilisations:	
2	-	-	-	2	-						Terrains	19.1
23	31	27	21	102	32						Actif amortissable	19.2
-	-	-	-	-	-						Actif épuisable	19.3
25	31	27	21	104	32						Total, dépenses en immobilisations	19
											Certains postes corrigés des variations saisonnières:	
1,102	1,189	1,199	1,056	4,546	1,086						Ventes de biens et de services	13
17	17	31	28	93	32						Revenus (pertes) d'exploitation	14
30	36	46	44	156	44						Bénéfice net (perte nette) avant impôts sur le revenu	15
28	34	32	42	136	41						Bénéfice net (perte nette) pour la période observée	16
48	56	64	59	227	61						Bénéfices de base	17

TABLE 107. Storage Industries

Statement of income

Estimate for entire universe of corporations

Series	CANSIM 004882	1981					1982				
		I	II	III	IV	Annual	I	II	III	IV	Annual
millions of dollars											
1	Sales of goods and services	850	844	1,369	1,059	4,122	932	832	1,617	1,065	4,446
	Operation expenses:										
2.2	Depreciation of buildings and equipment	16	17	18	20	71	20	22	18	24	84
2.3	Depletion	-	-	-	-	-	-	-	-	-	-
2.4	Amortization of deferred charges and intangible assets	-	-	-	-	-	-	-	-	-	-
	Interest on:										
2.6	Short-term loans	23	25	28	34	110	21	22	23	16	82
2.7	Long-term debt	11	11	14	18	54	15	14	15	14	58
2.11	Materials, labour and other expenses	797	782	1,246	977	3,802	872	780	1,494	997	4,143
2	Total operating expenses	847	835	1,306	1,049	4,037	928	838	1,550	1,051	4,367
3	Operating income (loss)	3	9	63	10	85	4	-6	67	14	79
	Other income:										
4.1	Dividends from:										
4.2	Canadian corporations	-	-	2	1	3	-	-	-	-	-
	Foreign corporations	-	-	-	-	-	-	-	-	-	-
4.3	Interest	1	1	11	15	28	9	8	9	8	34
4.4	Gains (losses) on the translation of foreign currency	6	5	-	-	11	-	-	-	-	-
4.5	Gains (losses) on sale of assets	2	2	4	3	11	-	4	3	4	11
4.6	All other income	11	2	15	5	33	2	-	7	12	21
4	Total other income	20	10	32	24	86	11	12	19	24	66
5	Income (loss) before provision for income taxes	23	19	95	34	171	15	6	86	38	145
	Provision for income and other corporation taxes:										
6	Current	-1	2	1	3	5	3	1	4	5	13
7	Deferred	-	-	3	-1	2	1	1	3	1	6
8.1	Net income (loss) before extraordinary items	24	17	91	32	164	11	4	79	32	126
8.2	Extraordinary gains (losses)	-	-	-	-	-	-	-	2	-	2
8.3	Income tax related thereto	-	-	-	-	-	-	-	-	-	-
8	Net income (loss) for period	24	17	91	32	164	11	4	81	32	128
10	Base profit	31	29	107	50	217	35	24	101	58	218
	Selected items, seasonally adjusted:										
13	Sales of goods and services	980	1,010	1,053	1,079	4,122	1,071	1,002	1,279	1,094	4,446
14	Operating income (loss)	18	28	26	13	85	20	14	27	18	79
15	Income (loss) before provision for income taxes	41	42	55	33	171	34	30	44	37	145
16	Net income (loss) for period	39	38	56	31	164	27	26	44	31	128
17	Base profit	49	54	69	45	217	54	50	60	54	218

TABLEAU 107. Entreposage

État des revenus et dépenses

Estimation pour l'univers intégral des corporations

1983					1984					CANSIM 004882	Série	
I	II	III	IV	Annuel	I	II	III	IV	Annuel			
millions de dollars												
1,019	1,077	1,614	1,096	4,806	1,000						Ventes de biens et de services	1
											Frais d'exploitation:	
21	24	22	24	91	22						Amortissement des bâtiments et du matériel	2.2
-	-	-	-	-	-						Provision pour épuisement	2.3
-	-	-	-	-	-						Amortissement d'actif transitoire et d'immobilisations incorporelles	2.4
											Intérêt versé:	
20	14	16	14	64	14						Dette à court terme	2.6
13	12	10	10	45	11						Dette à long terme	2.7
964	1,029	1,492	1,025	4,510	937						Matières premières, main d'oeuvre et autres frais	2.11
1,018	1,079	1,540	1,073	4,710	984						Total, frais d'exploitation	2
1	-2	74	23	96	16						Revenus (pertes) d'exploitation	3
											Autres revenus:	
-	1	-	-	1	-						Dividendes reçus de:	
-	-	-	-	-	-						Sociétés canadiennes	4.1
											Sociétés étrangères	4.2
9	10	9	6	34	6						Intérêt reçu	4.3
-	-	-	-	-	-						Gains (pertes) non réalisés sur la conversion des comptes exprimés en devises étrangères	4.4
-1	-	1	-	-	2						Gains (pertes) sur réalisation d'actif	4.5
5	6	10	17	38	5						Tous les autres revenus	4.6
13	17	20	23	73	13						Total, autres revenus	4
14	15	94	46	169	29						Bénéfice net (perte nette) avant impôts sur le revenu	5
											Impôts sur le revenu des sociétés:	
2	2	-1	2	5	2						Exigibles	6
-1	-	5	2	6	1						Différés	7
13	13	90	42	158	26						Bénéfice net (perte nette) avant pertes et profits exceptionnels	8.1
-	-	-13	-	-13	-						Pertes et profits exceptionnels	8.2
-	-	-	-	-	-						Impôts sur le revenu applicable	8.3
13	13	77	42	145	26						Bénéfice net (perte nette) pour la période observée	8
36	38	115	70	259	49						Bénéfices de base	10
											Certains postes corrigés des variations saisonnières:	
1,165	1,245	1,265	1,131	4,806	1,148						Ventes de biens et de services	13
17	19	32	28	96	32						Revenus (pertes) d'exploitation	14
34	39	50	46	169	49						Bénéfice net (perte nette) avant impôts sur le revenu	15
30	35	39	41	145	43						Bénéfice net (perte nette) pour la période observée	16
56	64	73	66	259	69						Bénéfices de base	17

TABLE 108. Communication Industries(1)

Balance Sheet

Companies having \$10 million or more of total assets

Series	CANSIM 004883	1981				1982			
		I	II	III	IV	I	II	III	IV
		millions of dollars							
	Assets:								
1.1.1	Cash on hand and demand deposits	66	37	34	24	34	24	20	13
1.1.2	Short-term loans and advances to affiliated companies	19	20	22	17	14	19	18	9
1.1.3	Temporary investments	371	399	287	279	368	323	277	226
1.1.4	Accounts receivable	985	1,023	1,100	1,244	1,204	1,139	1,119	1,209
1.1.5	Inventories	210	216	194	184	189	180	169	150
1.1.6	Other current assets	106	163	150	100	168	167	163	117
1.1	Total current assets	1,757	1,858	1,787	1,848	1,977	1,852	1,766	1,724
1.2	Long-term intercorporate investments in affiliated companies	706	737	739	942	992	1,004	1,023	1,004
1.3	Long-term investments	22	24	25	27	20	43	43	48
1.4	Fixed assets (net)	11,576	11,866	12,162	12,585	12,877	13,193	13,422	13,773
1.5	Other assets	619	634	663	654	713	839	752	766
1	Total assets(2)	14,680	15,119	15,376	16,056	16,579	16,931	17,006	17,315
2	Accumulated allowance for depreciation and depletion	4,864	5,026	5,173	5,317	5,473	5,607	5,761	5,913
	Liabilities:								
	Short-term loans:								
3.1.1.1	Bank loans	234	257	248	254	213	182	161	192
3.1.1.2	From affiliated companies, directors and shareholders	6	8	11	21	17	24	23	28
3.1.1.3	All other short-term loans and notes	101	158	203	134	189	210	236	160
3.1.1.4	Accounts payable	945	946	1,033	1,201	1,177	1,122	1,156	1,238
3.1.1.5	Portion of long-term debt payable within one year	171	116	187	168	172	168	118	164
3.1.1.6	Other current liabilities	217	220	222	248	258	275	283	315
3.1.1	Total current liabilities	1,674	1,705	1,904	2,026	2,026	1,981	1,977	2,097
3.1.2	Long-term debt:								
3.1.2	Bonds, debentures and serial notes	4,792	4,960	4,988	5,051	5,128	5,268	5,263	5,255
3.1.3	Mortgages and agreements of sale	44	44	44	42	43	42	42	42
3.1.4	Loans from affiliated companies	82	82	80	71	74	82	139	130
3.1.5	Loans from chartered banks	195	244	249	384	423	479	494	484
3.1.6	Other long-term debt	573	574	543	620	689	752	650	686
3.1.7	Less: Portion of long-term debt payable within one year	-171	-116	-187	-168	-172	-168	-118	-164
3.1.8	Other liabilities:								
3.1.8	Deferred income taxes	1,768	1,814	1,871	1,927	1,956	2,005	2,034	2,078
3.1.9	All other liabilities	23	20	13	16	19	23	14	14
3.1	Total liabilities	8,980	9,327	9,505	9,969	10,186	10,464	10,495	10,622
	Shareholders' equity:								
3.2.1	Share capital	3,050	3,069	3,079	3,132	3,373	3,396	3,430	3,555
3.2.1.1	Preferred shares	1,062	1,056	1,032	1,050
3.2.1.2	Common shares	2,311	2,340	2,398	2,505
3.2.2	Contributed surplus	1,009	1,027	1,044	1,107	1,125	1,137	1,138	1,140
3.2.3.1	Retained earnings (deficit) and reserves:								
3.2.3.1	Balance at beginning of period	1,602	1,639	1,694	1,746	1,846	1,893	1,932	1,941
3.2.3.2	Prior period adjustments	-1	6	-	-2	8	-	2	2
3.2.3.3	Net income (loss) for the period	156	174	181	242	182	190	191	216
3.2.3.4	Corporations employing the equity method	1	2	-3	-1	1	-3	2	9
3.2.3.5	Cash dividends declared	-118	-127	-126	-137	-138	-147	-149	-155
3.2.3.6	Transfers to/from contributed surplus and share capital (including stock dividends)	-	1	1	-	-	-3	-19	-
3.2.3.7	Other adjustments	-1	-1	-1	-2	-6	2	-18	-17
3.2.3	Balance at end of period	1,639	1,694	1,746	1,846	1,893	1,932	1,941	1,996
3.2.4	Excess of appraisal value of fixed assets over (depreciated) cost	2	2	2	2	2	2	2	2
3.2	Total shareholders' equity	5,700	5,792	5,871	6,087	6,393	6,467	6,511	6,693
3	Total liabilities and shareholders' equity(2)	14,680	15,119	15,376	16,056	16,579	16,931	17,006	17,315

See footnote(s) at end of statistical tables.

TABLEAU 108. Communications(1)

Bilan

Société dont l'actif total est de \$10 millions ou plus

1983				1984				CANSIM 004883	Séries
I	II	III	IV	I	II	III	IV		
millions de dollars									
25	23	25	17	26				Actif:	
11	11	24	13	20				Encaisse et dépôts à demande 1.1.1	
203	261	275	233	235				Prêts et avances à court terme aux sociétés affiliées 1.1.2	
1,038	1,116	1,135	1,263	1,197				Placements temporaires 1.1.3	
156	168	167	165	164				Débiteurs 1.1.4	
187	181	174	125	194				Stocks 1.1.5	
								Autres disponibilités 1.1.6	
1,620	1,760	1,800	1,818	1,836				Total des disponibilités 1.1	
1,011	1,025	944	804	1,096				Placements à long terme dans les sociétés apparentées 1.2	
48	48	43	41	70				Placements à long terme 1.3	
13,878	14,038	14,163	14,633	14,307				Immobilisations (nettes) 1.4	
787	781	775	925	776				Tous les autres éléments d'actif 1.5	
17,344	17,632	17,725	18,219	18,085				Total de l'actif(2) 1	
6,091	6,268	6,442	6,596	6,762				Provision accumulée pour amortissement et épuisement 2	
								Passif:	
191	216	179	203	183				Emprunts à court terme:	
23	22	23	31	34				Emprunts bancaires 3.1.1.1	
237	264	200	210	307				Auprès de sociétés affiliées, directeurs et actionnaires 3.1.1.2	
								Tous les autres emprunts à court terme 3.1.1.3	
1,137	1,155	1,175	1,329	1,154				Créanciers 3.1.1.4	
120	141	152	146	202				Partie de la dette à long terme exigible en moins d'un an 3.1.1.5	
320	327	335	335	338				Autres exigibilités 3.1.1.6	
2,028	2,125	2,064	2,254	2,218				Total des exigibilités 3.1.1	
5,203	5,426	5,387	5,392	5,490				Dettes à long terme:	
42	41	41	40	46				Obligations garanties ou non et obligations remboursables par série 3.1.2	
133	120	209	173	171				Hypothèques et contrats de vente 3.1.3	
495	301	346	371	346				Emprunts de sociétés affiliées 3.1.4	
689	668	660	817	591				Emprunts auprès de banques à charte 3.1.5	
-120	-141	-152	-146	-202				Autres dettes à long terme 3.1.6	
								Moins: Partie de la dette à long terme exigible en moins d'un an 3.1.7	
2,112	2,147	2,186	2,205	2,232				Autres éléments de passif:	
20	14	14	10	7				Impôts sur le revenu différés 3.1.8	
								Tous les autres éléments de passif 3.1.9	
10,602	10,701	10,755	11,118	10,899				Total du passif 3.1	
								Avoir des actionnaires:	
3,556	3,694	3,708	3,715	3,754				Capital-actions 3.2.1	
1,016	989	975	958	938				Actions privilégiées 3.2.1.1	
2,540	2,705	2,733	2,757	2,816				Actions ordinaires 3.2.1.2	
1,162	1,162	1,161	1,164	1,171				Surplus d'apport 3.2.2	
1,996	2,021	2,072	2,098	2,221				Bénéfices non répartis (déficit) et les réserves:	
-7	1	-	-1	-10				Solde au début de l'exercice 3.2.3.1	
180	224	221	264	210				Redressements de périodes antérieures 3.2.3.2	
1	4	-	12	-3				Bénéfice net (perte nette) pour la période observée 3.2.3.3	
-156	-177	-164	-173	-168				Corporations utilisant la méthode comptabilisation 3.2.3.4	
1	-	-	-2	-				Dividendes déclarés en espèces 3.2.3.5	
6	-1	-31	23	9				Virements au surplus d'apport et capital-actions (y compris les dividendes en actions) 3.2.3.6	
								Autres redressements 3.2.3.7	
2,021	2,072	2,098	2,221	2,259				Solde à la fin de l'exercice 3.2.3	
3	3	3	3	2				Excédent de la valeur estimative des immobilisations sur leur coût (ou sur leur valeur amortie) 3.2.4	
6,742	6,931	6,970	7,103	7,186				Total de l'avoir des actionnaires 3.2	
17,344	17,632	17,725	18,219	18,085				Total du passif et de l'avoir des actionnaires(2) 3	

Voir note(s) à la fin des tableaux statistiques.

TABLE 109. Communication Industries(1)

Statement of Income

Companies having \$10 million or more of total assets

Series	CANSIM 004884	1981					1982				
		I	II	III	IV	Annual	I	II	III	IV	Annual
millions of dollars											
1	Sales of goods and services	1,526	1,627	1,651	1,837	6,641	1,801	1,850	1,865	1,997	7,513
	Operation expenses:										
2.2	Depreciation of buildings and equipment	250	253	261	266	1,030	281	292	312	308	1,193
2.3	Depletion	-	-	-	-	-	-	-	-	-	-
2.4	Amortization of deferred charges and intangible assets	1	1	1	1	4	1	2	2	4	9
2.6	Interest on:										
	Short-term loans	12	12	18	17	59	14	16	15	13	58
2.7	Long-term debt	124	127	136	140	527	147	158	164	165	634
2.11	Materials, labour and other expenses	897	961	969	1,038	3,865	1,091	1,104	1,088	1,150	4,433
2	Total operating expenses	1,284	1,354	1,385	1,462	5,485	1,534	1,572	1,581	1,640	6,327
3	Operating income (loss)	242	273	266	375	1,156	267	278	284	357	1,186
	Other income:										
4.1	Dividends from:										
	Canadian corporations	12	13	13	13	51	15	17	18	14	64
4.2	Foreign corporations	-	-	-	-	-	-	-	-	1	1
4.3	Interest	14	13	14	18	59	11	14	10	13	48
4.4	Gains (losses) on the translation of foreign currency	-7	-4	-4	-2	-17	-6	-6	-5	-2	-19
4.5	Gains (losses) on sale of assets	4	1	1	1	7	1	7	1	1	10
4.6	All other income	26	21	25	29	101	29	23	34	24	110
4	Total other income	49	44	49	59	201	50	55	58	51	214
5	Income (loss) before provision for income taxes	291	317	315	434	1,357	317	333	342	408	1,400
	Provision for income and other corporation taxes:										
6	Current	84	92	85	138	399	97	99	118	149	463
7	Deferred	50	51	55	57	213	39	45	32	43	159
8.1	Net income (loss) before extraordinary items	157	174	175	239	745	181	189	192	216	778
8.2	Extraordinary gains (losses)	-1	-	8	4	11	1	1	-2	-	-
8.3	Income tax related thereto	-	-	-2	-1	-3	-	-	1	-	1
8	Net income (loss) for period	156	174	181	242	753	182	190	191	216	779
10	Base profit	533	561	567	689	2,350	589	609	642	707	2,547
	Capital expenditures:										
19.1	Land	2	2	4	3	11	4	1	2	3	10
19.2	Depreciable assets	408	553	551	700	2,212	531	600	558	627	2,316
19.3	Depletable assets	-	-	-	-	-	-	-	3	1	4
19	Total capital expenditures	410	555	555	703	2,223	535	601	563	631	2,330
	Selected items, seasonally adjusted:										
13	Sales of goods and services	1,551	1,629	1,679	1,782	6,641	1,828	1,853	1,895	1,937	7,513
14	Operating income (loss)	275	283	266	332	1,156	301	289	288	308	1,186
15	Income (loss) before provision for income taxes	324	326	316	391	1,357	353	342	346	359	1,400
16	Net income (loss) for period	173	175	184	221	753	201	191	196	191	779
17	Base profit	563	573	568	646	2,350	621	622	646	658	2,547

See footnote(s) at end of statistical tables.

TABLEAU 109. Communications(1)

État des revenus et dépenses

Société dont l'actif total est de \$10 millions ou plus

1983					1984					CANSIM 004884	Série	
I	II	III	IV	Annuel	I	II	III	IV	Annuel			
millions de dollars												
1,937	2,027	2,021	2,269	8,254	2,151						Ventes de biens et de services	1
											Frais d'exploitation:	
315	321	324	334	1,294	347						Amortissement des bâtiments et du matériel	2.2
-	-	-	-	-	-						Provision pour épuisement	2.3
3	4	5	3	15	3						Amortissement d'actif transitoire et d'immobilisations incorporelles	2.4
10	12	11	12	45	10						Intérêt versé:	
161	163	162	166	652	163						Dette à court terme	2.6
											Dette à long terme	2.7
1,152	1,181	1,153	1,305	4,791	1,291						Matières premières, main d'oeuvre et autres frais	2.11
1,641	1,681	1,655	1,820	6,797	1,814						Total, frais d'exploitation	2
296	346	366	449	1,457	337						Revenus (pertes) d'exploitation	3
											Autres revenus:	
16	27	21	17	81	18						Dividendes reçus de:	
1	-	-	-	1	-						Sociétés canadiennes	4.1
											Sociétés étrangères	4.2
11	9	9	11	40	9						Intérêt reçu	4.3
-5	-2	-2	-6	-15	-6						Gains (pertes) non réalisés sur la conversion des comptes exprimés en devises étrangères	4.4
1	1	1	1	4	-						Gains (pertes) sur réalisation d'actif	4.5
13	19	10	14	56	13						Tous les autres revenus	4.6
37	54	39	37	167	34						Total, autres revenus	4
333	400	405	486	1,624	371						Bénéfice net (perte nette) avant impôts sur le revenu	5
											Impôts sur le revenu des sociétés:	
122	142	152	201	617	137						Exigibles	6
31	35	34	21	121	27						Différés	7
180	223	219	264	886	207						Bénéfice net (perte nette) avant pertes et profits exceptionnels	8.1
-	1	2	-	3	4						Pertes et profits exceptionnels	8.2
-	-	-	-	-	-1						Impôts sur le revenu applicable	8.3
180	224	221	264	889	210						Bénéfice net (perte nette) pour la période observée	8
639	699	714	811	2,863	709						Bénéfices de base	10
											Dépenses en immobilisations:	
1	3	5	2	11	2						Terrains	19.1
421	479	455	637	1,992	401						Actif amortissable	19.2
1	1	1	1	4	1						Actif épuisable	19.3
423	483	461	640	2,007	404						Total, dépenses en immobilisations	19
1,965	2,031	2,052	2,206	8,254	2,179						Certains postes corrigés des variations saisonnières:	
332	357	371	397	1,457	373						Ventes de biens et de services	13
371	409	410	434	1,624	411						Revenus (pertes) d'exploitation	14
200	225	226	238	889	231						Bénéfice net (perte nette) avant impôts sur le revenu	15
673	712	719	759	2,863	745						Bénéfice net (perte nette) pour la période observée	16
											Bénéfices de base	17

Voir note(s) à la fin des tableaux statistiques.

TABLE 110. Communication Industries(1)

Statement of Income

Estimate for entire universe of corporations

Series	CANSIM 004885	1981					1982				
		I	II	III	IV	Annual	I	II	III	IV	Annual
millions of dollars											
1	Sales of goods and services	1,645	1,750	1,774	1,999	7,168	1,935	2,006	2,011	2,178	8,130
	Operation expenses:										
2.2	Depreciation of buildings and equipment	260	264	273	278	1,075	293	305	324	321	1,243
2.3	Depletion	-	-	-	-	-	-	-	-	-	-
2.4	Amortization of deferred charges and intangible assets	1	1	1	1	4	1	2	2	4	9
	Interest on:										
2.6	Short-term loans	14	14	20	20	68	16	19	17	15	67
2.7	Long-term debt	128	131	141	145	545	151	163	168	169	651
2.11	Materials, labour and other expenses	992	1,055	1,064	1,163	4,274	1,196	1,223	1,206	1,292	4,917
2	Total operating expenses	1,395	1,465	1,499	1,607	5,966	1,657	1,712	1,717	1,801	6,887
3	Operating income (loss)	250	285	275	392	1,202	278	294	294	377	1,243
	Other income:										
	Dividends from:										
4.1	Canadian corporations	13	13	13	14	53	15	17	18	15	65
4.2	Foreign corporations	-	-	-	-	-	-	-	-	1	1
4.3	Interest	14	14	14	20	62	12	15	11	13	51
4.4	Gains (losses) on the translation of foreign currency	-7	-4	-4	-2	-17	-6	-6	-5	-2	-19
4.5	Gains (losses) on sale of assets	9	5	4	2	20	4	11	4	4	23
4.6	All other income	27	21	26	31	105	30	24	34	24	112
4	Total other income	56	49	53	65	223	55	61	62	55	233
5	Income (loss) before provision for income taxes	306	334	328	457	1,425	333	355	356	432	1,476
	Provision for income and other corporation taxes:										
6	Current	90	99	91	148	428	104	109	125	161	499
7	Deferred	51	52	55	57	215	39	45	32	43	159
8.1	Net income (loss) before extraordinary items	165	183	182	252	782	190	201	199	228	818
8.2	Extraordinary gains (losses)	-1	-	8	4	11	1	1	-2	-	-
8.3	Income tax related thereto	-	-	-2	-1	-3	-	-	1	-	1
8	Net income (loss) for period	164	183	188	255	790	191	202	198	228	819
10	Base profit	552	585	589	722	2,448	614	640	665	740	2,659
	Selected items, seasonally adjusted:										
13	Sales of goods and services	1,878	1,752	1,820	1,918	7,168	1,974	2,008	2,060	2,088	8,130
14	Operating income (loss)	285	295	281	341	1,202	316	304	303	320	1,243
15	Income (loss) before provision for income taxes	342	340	336	407	1,425	373	361	367	375	1,476
16	Net income (loss) for period	181	185	195	229	790	211	203	206	199	819
17	Base profit	585	595	596	672	2,448	650	650	675	684	2,659

See footnote(s) at end of statistical tables.

TABLEAU 110. Communication(1)

État des revenus et dépenses

Estimation pour l'univers intégral des corporations

1983					1984					CANSIM 004885	Série	
I	II	III	IV	Annuel	I	II	III	IV	Annuel			
millions de dollars												
2,096	2,212	2,205	2,475	8,988	2,337						Ventes de biens et de services	1
											Frais d'exploitation:	
328	335	337	347	1,347	361						Amortissement des bâtiments et du matériel	2.2
-	-	-	-	-	-						Provision pour épuisement	2.3
3	4	5	3	15	3						Amortissement d'actif transitoire et d'immobilisations incorporelles	2.4
											Intérêt versé:	
11	13	12	13	49	11						Dette à court terme	2.6
165	167	166	170	668	167						Dette à long terme	2.7
1,282	1,328	1,306	1,474	5,390	1,446						Matières premières, main d'oeuvre et autres frais	2.11
1,789	1,847	1,826	2,007	7,469	1,988						Total, frais d'exploitation	2
307	365	379	468	1,519	349						Revenus (pertes) d'exploitation	3
											Autres revenus:	
16	27	21	17	81	18						Dividendes reçus de:	
1	-	-	-	1	1						Sociétés canadiennes	4.1
											Sociétés étrangères	4.2
12	10	10	12	44	10						Intérêt reçu	4.3
-5	-2	-2	-6	-15	-6						Gains (pertes) non réalisés sur la conversion des comptes exprimés en devises étrangères	4.4
2	2	2	2	8	1						Gains (pertes) sur réalisation d'actif	4.5
14	21	11	16	62	13						Tous les autres revenus	4.6
40	58	42	41	181	37						Total, autres revenus	4
347	423	421	509	1,700	386						Bénéfice net (perte nette) avant impôts sur le revenu	5
											Impôts sur le revenu des sociétés:	
129	154	160	212	655	144						Exigibles	6
31	35	34	21	121	27						Différés	7
187	234	227	276	924	215						Bénéfice net (perte nette) avant pertes et profits exceptionnels	8.1
-	1	2	-	3	4						Pertes et profits exceptionnels	8.2
-	-	-	-	-	-1						Impôts sur le revenu applicable	8.3
187	235	229	276	927	218						Bénéfice net (perte nette) pour la période observée	8
665	735	742	846	2,988	737						Bénéfices de base	10
											Certains postes corrigés des variations saisonnières:	
2,137	2,214	2,256	2,381	8,988	2,380						Ventes de biens et de services	13
346	375	390	408	1,519	389						Revenus (pertes) d'exploitation	14
389	429	433	449	1,700	429						Bénéfice net (perte nette) avant impôts sur le revenu	15
209	236	237	245	927	241						Bénéfice net (perte nette) pour la période observée	16
703	745	753	787	2,988	777						Bénéfices de base	17

Voir note(s) à la fin des tableaux statistiques.

TABLE 111. Electrical Power and Water Utilities Industries(1)

Balance Sheet

Companies having \$10 million or more of total assets

Series	CANSIM 004886	1981				1982			
		I	II	III	IV	I	II	III	IV
millions of dollars									
Assets:									
1.1.1	Cash on hand and demand deposits	3	2	5	2	6	4	11	6
1.1.2	Short-term loans and advances to affiliated companies	-	2	3	1	32	48	38	70
1.1.3	Temporary investments	6	3	4	3	2	-	1	3
1.1.4	Accounts receivable	159	151	167	185	202	186	206	206
1.1.5	Inventories	51	56	55	48	51	38	37	61
1.1.6	Other current assets	4	5	6	7	7	6	7	5
1.1	Total current assets	223	219	240	246	300	282	300	351
1.2	Long-term intercorporate investments in affiliated companies	404	244	335	338	349	256	258	204
1.3	Long-term investments	180	10	-	-	-	-	-	-
1.4	Fixed assets (net)	2,992	3,100	3,249	3,435	3,567	3,770	3,970	4,197
1.5	Other assets	65	60	61	62	70	87	81	81
1	Total assets(2)	3,844	3,633	3,885	4,081	4,286	4,395	4,609	4,833
2	Accumulated allowance for depreciation and depletion	696	721	753	764	799	833	873	907
Liabilities:									
Short-term loans:									
3.1.1.1	Bank loans	129	131	157	173	77	90	108	96
3.1.1.2	From affiliated companies, directors and shareholders	18	41	80	50	15	20	15	18
3.1.1.3	All other short-term loans and notes	-	-	-	-	-	-	-	20
3.1.1.4	Accounts payable	197	193	187	257	263	272	317	321
3.1.1.5	Portion of long-term debt payable within one year	7	4	56	62	58	36	44	46
3.1.1.6	Other current liabilities	8	13	18	8	13	25	9	9
3.1.1	Total current liabilities	359	382	498	550	426	443	493	510
Long-term debt:									
3.1.2	Bonds, debentures and serial notes	888	923	921	995	1,193	1,162	1,184	1,320
3.1.3	Mortgages and agreements of sale	1	1	1	-	-	-	1	1
3.1.4	Loans from affiliated companies	360	207	231	268	310	326	337	329
3.1.5	Loans from chartered banks	15	15	13	14	13	14	16	23
3.1.6	Other long-term debt	204	220	241	253	261	273	275	278
3.1.7	Less: Portion of long-term debt payable within one year	-7	-4	-56	-62	-58	-36	-44	-46
Other liabilities:									
3.1.8	Deferred income taxes	135	131	131	86	88	91	99	93
3.1.9	All other liabilities	3	3	3	4	4	4	4	4
3.1	Total liabilities	1,958	1,878	1,983	2,108	2,237	2,277	2,365	2,512
Shareholders' equity:									
3.2.1	Share capital	1,344	1,201	1,345	1,389	1,417	1,467	1,553	1,624
3.2.1.1	Preferred shares	734	778	853	870
3.2.1.2	Common shares	683	689	700	754
3.2.2	Contributed surplus	25	26	22	27	28	29	29	34
Retained earnings (deficit) and reserves:									
3.2.3.1	Balance at beginning of period	540	514	525	532	555	602	620	660
3.2.3.2	Prior period adjustments	-	-10	-4	-3	-2	3	-	-
3.2.3.3	Net income (loss) for the period	67	60	49	55	75	64	71	59
3.2.3.4	Corporations employing the equity method	12	3	-2	1	9	-	-3	-14
3.2.3.5	Cash dividends declared	-32	-42	-36	-30	-39	-57	-38	-50
3.2.3.6	Transfers to/from contributed surplus and share capital (including stock dividends)	-	-	-	-	-	-	-	-
3.2.3.7	Other adjustments	-73	-	-	-	4	8	10	6
3.2.3	Balance at end of period	514	525	532	555	602	620	660	661
3.2.4	Excess of appraisal value of fixed assets over (depreciated) cost	3	3	3	2	2	2	2	2
3.2	Total shareholders' equity	1,886	1,755	1,902	1,973	2,049	2,118	2,244	2,321
3	Total liabilities and shareholders' equity(2)	3,844	3,633	3,885	4,081	4,286	4,395	4,609	4,833

See footnote(s) at end of statistical tables.

TABLEAU 111. Électricité et eau(1)

Bilan

Société dont l'actif total est de \$10 millions ou plus

1983				1984				CANSIM 004886	Série
I	II	III	IV	I	II	III	IV		
millions de dollars									
3	5	8	6	2				Actif:	
17	8	1	26	8				Encaisse et dépôts à demande	
-	1	2	4	5				Prêts et avances à court terme aux sociétés affiliées	
208	184	206	256	251				Placements temporaires	
60	60	61	57	56				Débiteurs	
7	5	8	6	7				Stocks	
								Autres disponibilités	
295	263	286	355	329				Total des disponibilités	
233	251	252	246	247				Placements à long terme dans les sociétés apparentées	
-	-	-	-	-				Placements à long terme	
4,307	4,457	4,589	4,740	4,815				Immobilisations (nettes)	
78	75	77	80	82				Tous les autres éléments d'actif	
4,913	5,046	5,204	5,421	5,473				Total de l'actif(2)	
938	983	1,030	1,086	1,131				Provision accumulée pour amortissement et épusement	
								Passif:	
								Emprunts à court terme:	
208	203	192	183	72				Emprunts bancaires	
10	19	41	23	24				Auprès de sociétés affiliées, directeurs et actionnaires	
-	-	-	-	-				Tous les autres emprunts à court terme	
270	279	295	297	245				Créanciers	
44	50	53	54	56				Partie de la dette à long terme exigible en moins d'un an	
6	13	6	9	8				Autres exigibilités	
538	564	587	566	405				Total des exigibilités	
1,303	1,395	1,394	1,379	1,422				Dettes à long terme:	
								Obligations garanties ou non et obligations remboursables par série	
1	1	1	-	1				Hypothèques et contrats de vente	
324	309	307	311	321				Emprunts de sociétés affiliées	
27	32	31	35	39				Emprunts auprès de banques à charte	
294	290	298	303	300				Autres dettes à long terme	
-44	-50	-53	-54	-56				Moins: Partie de la dette à long terme exigible en moins d'un an	
97	97	101	102	103				Autres éléments de passif:	
5	4	4	74	74				Impôts sur le revenu différés	
								Tous les autres éléments de passif	
2,545	2,642	2,670	2,716	2,609				Total du passif	
								Avoir des actionnaires:	
1,626	1,629	1,727	1,875	1,983				Capital-actions	
864	856	943	903	1,002				Actions privilégiées	
762	773	784	972	981				Actions ordinaires	
34	35	36	36	36				Surplus d'apport	
661	706	738	769	792				Bénéfices non répartis (déficit) et les réserves:	
-3	-	-	-1	-1				Solde au début de l'exercice	
100	83	78	89	111				Redressements de périodes antérieures	
-	10	1	3	1				Bénéfice net (perte nette) pour la période observée	
-52	-61	-48	-68	-60				Corporations utilisant la méthode comptabilisation	
-	-	-	-	-				Dividendes déclarés en espèces	
-	-	-	-	-				Virements au surplus d'apport et capital-actions (y compris les dividendes en actions)	
-	-	-	-	-				Autres redressements	
706	738	769	792	843				Solde à la fin de l'exercice	
2	2	2	2	2				Excédent de la valeur estimative des immobilisations sur leur coût (ou sur leur valeur amortie)	
2,368	2,404	2,534	2,705	2,864				Total de l'avoir des actionnaires	
4,913	5,046	5,204	5,421	5,473				Total du passif et de l'avoir des actionnaires(2)	

Voir note(s) à la fin des tableaux statistiques.

TABLE 112. Electrical Power and Water Utilities Industries(1)

Statement of Income

Companies having \$10 million or more of total assets

Series	CANSIM 004887	1981					1982				
		I	II	III	IV	Annual	I	II	III	IV	Annual
millions of dollars											
1	Sales of goods and services	266	251	247	299	1,063	352	330	322	353	1,357
	Operation expenses:										
2.2	Depreciation of buildings and equipment	26	27	28	31	112	36	33	37	35	141
2.3	Depletion	-	-	-	-	-	-	-	-	-	-
2.4	Amortization of deferred charges and intangible assets	1	1	2	1	5	1	1	1	2	5
	Interest on:										
2.6	Short-term loans	3	3	7	7	20	4	4	4	4	16
2.7	Long-term debt	34	35	39	39	147	43	47	50	53	193
2.11	Materials, labour and other expenses	122	115	121	163	521	172	156	156	181	665
2	Total operating expenses	186	181	197	241	805	256	241	248	275	1,020
3	Operating income (loss)	80	70	50	56	258	96	89	74	78	337
	Other income:										
	Dividends from:										
4.1	Canadian corporations	-	-	3	3	6	3	3	3	4	13
4.2	Foreign corporations	2	-	-	-	2	-	-	-	-	-
4.3	Interest	-	-	-	3	3	1	3	3	3	10
4.4	Gains (losses) on the translation of foreign currency	-	-	-	-	-	-	-	-1	-	-1
4.5	Gains (losses) on sale of assets	-	-	-	-	-	-	-	-	-	-
4.6	All other income	15	13	12	16	56	19	28	27	31	105
4	Total other income	17	13	15	22	67	23	34	32	38	127
5	Income (loss) before provision for income taxes	97	83	65	80	325	119	123	106	118	464
	Provision for income and other corporation taxes:										
6	Current	28	22	16	26	92	42	40	28	48	158
7	Deferred	2	1	-	-1	2	2	3	7	-8	4
8.1	Net income (loss) before extraordinary items	67	60	49	55	231	75	80	71	76	302
8.2	Extraordinary gains (losses)	-	-	-	-	-	-	-16	-	-17	-33
8.3	Income tax related thereto	-	-	-	-	-	-	-	-	-	-
8	Net income (loss) for period	67	60	49	55	231	75	64	71	59	269
10	Base profit	124	111	92	109	436	153	154	142	149	598
	Capital expenditures:										
19.1	Land	4	1	1	6	12	6	1	1	1	9
19.2	Depreciable assets	102	133	186	211	632	159	230	238	293	920
19.3	Depletable assets	5	-	-	10	15	1	-	-	27	28
19	Total capital expenditures	111	134	187	227	659	166	231	239	321	957
	Selected items, seasonally adjusted:										
13	Sales of goods and services	243	251	269	300	1,063	328	331	345	353	1,357
14	Operating income (loss)	64	66	60	68	258	80	84	86	87	337
15	Income (loss) before provision for income taxes	80	77	79	89	325	101	117	122	124	464
16	Net income (loss) for period	58	56	56	61	231	65	60	79	65	269
17	Base profit	107	105	105	119	436	134	149	156	159	598

See footnote(s) at end of statistical tables.

TABLEAU 112. Électricité et eau(1)

État des revenus et dépenses

Société dont l'actif total est de \$10 millions ou plus

1983					1984					CANSIM 004887	Série	
I	II	III	IV	Annuel	I	II	III	IV	Annuel			
millions de dollars												
377	362	362	411	1,512	444						Ventes de biens et de services	1
Frais d'exploitation:												
38	40	41	44	163	46						Amortissement des bâtiments et du matériel	2.2
-	-	1	1	2	1						Provision pour épuisement	2.3
1	1	1	1	4	1						Amortissement d'actif transitoire et d'immobilisations incorporelles	2.4
Intérêt versé:												
4	3	3	2	12	1						Dette à court terme	2.6
51	54	56	57	218	56						Dette à long terme	2.7
159	151	151	178	639	183						Matières premières, main d'oeuvre et autres frais	2.11
253	249	253	283	1,038	288						Total, frais d'exploitation	2
124	113	109	128	474	156						Revenus (pertes) d'exploitation	3
Autres revenus:												
3	3	1	4	11	7						Dividendes reçus de: Sociétés canadiennes	4.1
-	-	-	-	-	-						Sociétés étrangères	4.2
1	-	-	1	2	1						Intérêt reçu	4.3
-	-	-	1	1	-						Gains (pertes) non réalisés sur la conversion des comptes exprimés en devises étrangères	4.4
-	3	-	-	3	-						Gains (pertes) sur réalisation d'actif	4.5
37	24	20	20	101	23						Tous les autres revenus	4.6
41	30	21	26	118	31						Total, autres revenus	4
165	143	130	154	592	187						Bénéfice net (perte nette) avant impôts sur le revenu	5
Impôts sur le revenu des sociétés:												
62	59	48	64	233	75						Exigibles	6
3	1	4	1	9	1						Différés	7
100	83	78	89	350	111						Bénéfice net (perte nette) avant pertes et profits exceptionnels	8.1
-	-	-	-	-	-						Pertes et profits exceptionnels	8.2
-	-	-	-	-	-						Impôts sur le revenu applicable	8.3
100	83	78	89	350	111						Bénéfice net (perte nette) pour la période observée	8
201	178	172	195	746	228						Bénéfices de base	10
Dépenses en immobilisations:												
-	-	5	2	7	4						Terrains	19.1
160	194	172	194	720	117						Actif amortissable	19.2
-	-	2	1	3	5						Actif épuisable	19.3
160	194	179	197	730	126						Total, dépenses en immobilisations	19
Certains postes corrigés des variations saisonnières:												
352	364	386	410	1,512	419						Ventes de biens et de services	13
107	108	122	137	474	139						Revenus (pertes) d'exploitation	14
147	137	146	162	592	168						Bénéfice net (perte nette) avant impôts sur le revenu	15
90	79	86	95	350	100						Bénéfice net (perte nette) pour la période observée	16
182	173	187	204	746	208						Bénéfices de base	17

Voir note(s) à la fin des tableaux statistiques.

TABLE 113. Electrical Power and Water Utilities Industries(1)

Statement of Income

Estimate for entire universe of corporations

Series	CANSIM 004888	1981					1982				
		I	II	III	IV	Annual	I	II	III	IV	Annual
millions of dollars											
1	Sales of goods and services	334	285	311	369	1,299	426	400	387	408	1,621
	Operation expenses:										
2.2	Depreciation of buildings and equipment	31	32	33	36	132	41	38	42	40	161
2.3	Depletion	-	-	-	-	-	-	-	-	-	-
2.4	Amortization of deferred charges and intangible assets	1	1	2	1	5	1	1	1	2	5
	Interest on:										
2.6	Short-term loans	3	4	8	8	23	5	5	5	5	20
2.7	Long-term debt	35	36	41	41	153	45	49	52	55	201
2.11	Materials, labour and other expenses	184	142	177	225	728	237	217	212	227	893
2	Total operating expenses	254	215	261	311	1,041	329	310	312	329	1,260
3	Operating income (loss)	80	70	50	58	258	97	90	75	79	341
	Other income:										
	Dividends from:										
4.1	Canadian corporations	-	-	3	3	6	3	3	3	4	13
4.2	Foreign corporations	2	-	-	-	2	-	-	-	-	-
4.3	Interest	-	-	-	3	3	1	3	3	3	10
4.4	Gains (losses) on the translation of foreign currency	-	-	-	-	-	-	-	-1	-	-1
4.5	Gains (losses) on sale of assets	1	1	1	1	4	-	-	-	-	-
4.6	All other income	16	14	13	17	60	20	29	28	32	109
4	Total other income	19	15	17	24	75	24	35	33	39	131
5	Income (loss) before provision for income taxes	99	85	67	82	333	121	125	108	118	472
	Provision for income and other corporation taxes:										
6	Current	29	23	17	27	96	43	41	29	49	162
7	Deferred	2	1	-	-1	2	2	3	7	-8	4
8.1	Net income (loss) before extraordinary items	68	61	50	56	235	76	81	72	77	306
8.2	Extraordinary gains (losses)	-	-	-	-	-	-	-16	-	-17	-33
8.3	Income tax related thereto	-	-	-	-	-	-	-	-	-	-
8	Net income (loss) for period	68	61	50	56	235	76	65	72	60	273
10	Base profit	130	117	98	115	460	160	161	149	156	626
	Selected items, seasonally adjusted:										
13	Sales of goods and services	307	287	334	371	1,299	398	403	411	409	1,621
14	Operating income (loss)	64	66	60	68	258	80	85	86	90	341
15	Income (loss) before provision for income taxes	83	79	81	90	333	103	120	123	126	472
16	Net income (loss) for period	59	58	57	61	235	66	62	80	65	273
17	Base profit	112	112	111	125	460	141	156	163	166	626

See footnote(s) at end of statistical tables.

TABLEAU 113. Electricité et eau(1)

État des revenus et dépenses

Estimation pour l'univers intégral des corporations

1983					1984					CANSIM 004888	Série	
I	II	III	IV	Annuel	I	II	III	IV	Annuel			
millions de dollars												
442	424	421	478	1.765	523						Ventes de biens et de services	t
Frais d'exploitation:												
43	45	45	48	181	50						Amortissement des bâtiments et du matériel	2.2
-	-	1	1	2	1						Provision pour épuisement	2.3
1	1	1	1	4	1						Amortissement d'actif transitoire et d'immobilisations incorporelles	2.4
Intérêt versé:												
5	5	5	4	19	2						Dette à court terme	2.6
53	56	58	59	226	58						Dette à long terme	2.7
215	202	200	235	852	251						Matières premières, main d'oeuvre et autres frais	2.11
317	309	310	348	1.284	363						Total, frais d'exploitation	2
125	115	111	130	481	160						Revenus (pertes) d'exploitation	3
Autres revenus:												
3	3	1	4	11	7						Dividendes reçus de: Sociétés canadiennes	4.1
-	-	-	-	-	-						Sociétés étrangères	4.2
1	-	-	1	2	1						Intérêt reçu	4.3
-	-	-	1	1	-						Gains (pertes) non réalisés sur la conversion des comptes exprimés en devises étrangères	4.4
-	3	-	-	3	-						Gains (pertes) sur réalisation d'actif	4.5
38	25	20	20	103	23						Tous les autres revenus	4.6
42	31	21	26	120	31						Total, autres revenus	4
167	146	132	156	601	191						Bénéfice net (perte nette) avant impôts sur le revenu	5
Impôts sur le revenu des sociétés:												
63	60	49	65	237	77						Exigibles	6
3	1	4	1	9	1						Différés	7
101	85	79	90	355	113						Bénéfice net (perte nette) avant pertes et profits exceptionnels	8.1
-	-	-	-	-	-						Pertes et profits exceptionnels	8.2
-	-	-	-	-	-						Impôts sur le revenu applicable	8.3
101	85	79	90	355	113						Bénéfice net (perte nette) pour la période observée	8
208	186	178	201	773	236						Bénéfices de base	10
Certains postes corrigés des variations saisonnières:												
413	428	446	478	1.765	493						Ventes de biens et de services	13
108	110	123	140	481	143						Revenus (pertes) d'exploitation	14
149	140	148	164	601	172						Bénéfice net (perte nette) avant impôts sur le revenu	15
90	82	87	96	355	102						Bénéfice net (perte nette) pour la période observée	16
188	181	194	210	773	216						Bénéfices de base	17

Voir note(s) à la fin des tableaux statistiques.

TABLE 114. Gas Distribution

Balance Sheet

Companies having \$10 million or more of total assets

Series	CANSIM 004889	1981				1982			
		I	II	III	IV	I	II	III	IV
millions of dollars									
Assets:									
1.1.1	Cash on hand and demand deposits	7	9	70	6	8	6	6	7
1.1.2	Short-term loans and advances to affiliated companies	28	27	31	48	94	157	90	68
1.1.3	Temporary investments	3	3	4	3	74	10	5	29
1.1.4	Accounts receivable	735	500	426	730	891	556	547	905
1.1.5	Inventories	190	363	561	489	221	408	693	701
1.1.6	Other current assets	52	29	33	69	55	27	25	97
1.1	Total current assets	1,015	931	1,125	1,345	1,343	1,164	1,366	1,807
1.2	Long-term intercorporate investments in affiliated companies(1)	2,011	577	559	443	439	434	429	441
1.3	Long-term investments	8	8	8	9	9	9	18	24
1.4	Fixed assets (net)	2,812	2,885	2,726	3,003	3,066	3,159	3,268	3,356
1.5	Other assets	123	131	119	135	128	126	114	127
1	Total assets	5,969	4,532	4,537	4,935	4,985	4,892	5,195	5,755
2	Accumulated allowance for depreciation and depletion	708	727	710	733	765	785	806	837
Liabilities:									
Short-term loans:									
3.1.1.1	Bank loans	183	184	212	172	207	165	292	345
3.1.1.2	From affiliated companies, directors and shareholders	12	23	50	14	10	19	12	56
3.1.1.3	All other short-term loans and notes	308	277	338	208	44	83	195	259
3.1.1.4	Accounts payable	723	648	610	835	906	704	674	937
3.1.1.5	Portion of long-term debt payable within one year	57	54	48	48	64	67	64	66
3.1.1.6	Other current liabilities	58	59	35	57	56	90	99	121
3.1.1	Total current liabilities	1,341	1,245	1,293	1,334	1,287	1,128	1,336	1,784
3.1.2	Long-term debt: Bonds, debentures and serial notes	1,282	1,263	1,280	1,475	1,431	1,403	1,386	1,424
3.1.3	Mortgages and agreements of sale	-	-	-	-	-	-	-	-
3.1.4	Loans from affiliated companies	209	209	120	138	185	188	236	226
3.1.5	Loans from chartered banks	57	131	138	143	154	165	186	191
3.1.6	Other long-term debt	98	103	106	118	118	122	132	138
3.1.7	Less: Portion of long-term debt payable within one year	-57	-54	-48	-48	-64	-67	-64	-66
3.1.8	Other liabilities: Deferred income taxes	239	252	247	260	275	280	288	292
3.1.9	All other liabilities	9	13	12	63	62	62	62	62
3.1	Total liabilities	3,178	3,162	3,148	3,483	3,448	3,281	3,562	4,051
Shareholders' equity:									
3.2.1	Share capital(1)	2,180	836	925	966	986	1,076	1,123	1,149
3.2.1.1	Preferred shares	326	374	420	416
3.2.1.2	Common shares	660	702	703	733
3.2.2	Contributed surplus	45	47	40	42	43	44	46	49
Retained earnings (deficit) and reserves:									
3.2.3.1	Balance at beginning of period	481	554	475	412	432	496	479	452
3.2.3.2	Prior period adjustments	-1	-	-	-	-	-	-	-
3.2.3.3	Net income (loss) for the period	130	47	-9	49	95	35	-5	70
3.2.3.4	Corporations employing the equity method	-	1	4	3	-	-	1	9
3.2.3.5	Cash dividends declared	-52	-55	-29	-26	-31	-43	-24	-37
3.2.3.6	Transfers to/from contributed surplus and share capital (including stock dividends)	-	-	-	-	-	-4	-	-
3.2.3.7	Other adjustments	-4	-72	-29	-6	-	-5	1	-
3.2.3	Balance at end of period	554	475	412	432	496	479	452	494
3.2.4	Excess of appraisal value of fixed assets over (depreciated) cost	12	12	12	12	12	12	12	12
3.2	Total shareholders' equity	2,791	1,370	1,389	1,452	1,537	1,611	1,633	1,704
3	Total liabilities and shareholders' equity	5,969	4,532	4,537	4,935	4,985	4,892	5,195	5,755

See footnote(s) at end of statistical tables.

TABLEAU 114. Distribution du gaz

Bilan

Société dont l'actif total est de \$10 millions ou plus

1983				1984				CANSIM 004889	Série
I	II	III	IV	I	II	III	IV		
millions de dollars									
15	10	35	41	137				Actif:	
83	71	47	48	46				Encaisse et dépôts à demande 1.1.1	
9	3	3	4	27				Prêts et avances à court terme aux sociétés affiliées 1.1.2	
932	576	480	980	966				Placements temporaires 1.1.3	
446	493	719	562	235				Débiteurs 1.1.4	
80	20	37	153	73				Stocks 1.1.5	
								Autres disponibilités 1.1.6	
1,565	1,173	1,321	1,788	1,484				Total des disponibilités 1.1	
481	526	535	552	568				Placements à long terme dans les sociétés apparentées(1) 1.2	
64	16	18	18	18				Placements à long terme 1.3	
3,452	3,518	3,608	3,729	3,767				Immobilisations (nettes) 1.4	
130	132	140	155	168				Tous les autres éléments d'actif 1.5	
5,692	5,365	5,622	6,242	6,005				Total de l'actif 1	
859	883	910	939	955				Provision accumulée pour amortissement et épuisement 2	
								Passif:	
247	192	184	209	113				Emprunts à court terme:	
13	17	10	17	17				Emprunts bancaires 3.1.1.1	
163	112	240	289	100				Après de sociétés affiliées, directeurs et actionnaires 3.1.1.2	
								Tous les autres emprunts à court terme 3.1.1.3	
823	563	589	925	663				Créanciers 3.1.1.4	
65	51	51	52	62				Partie de la dette à long terme exigible en moins d'un an 3.1.1.5	
108	107	93	149	119				Autres exigibilités 3.1.1.6	
1,419	1,042	1,167	1,641	1,274				Total des exigibilités 3.1.1	
1,437	1,413	1,498	1,534	1,542				Dettes à long terme:	
-	-	-	-	-				Obligations garanties ou non et obligations remboursables par série 3.1.2	
254	267	292	285	282				Hypothèques et contrats de vente 3.1.3	
109	118	112	145	147				Emprunts de sociétés affiliées 3.1.4	
267	258	264	273	266				Emprunts auprès de banques à charte 3.1.5	
-65	-51	-51	-52	-62				Autres dettes à long terme 3.1.6	
								Moins: Partie de la dette à long terme exigible en moins d'un an 3.1.7	
283	289	297	309	323				Autres éléments de passif:	
65	66	63	61	89				Impôts sur le revenu différés 3.1.8	
								Tous les autres éléments de passif 3.1.9	
3,769	3,402	3,642	4,196	3,861				Total du passif 3.1	
								Avoir des actionnaires:	
1,241	1,245	1,296	1,338	1,336				Capital-actions(1) 3.2.1	
415	414	463	483	481				Actions privilégiées 3.2.1.1	
826	831	833	855	855				Actions ordinaires 3.2.1.2	
96	98	98	102	113				Surplus d'apport 3.2.2	
494	574	608	574	594				Bénéfices non répartis (déficit) et les réserves:	
22	-	-	-	-				Solde au début de l'exercice 3.2.3.1	
113	78	5	56	140				Redressements de périodes antérieures 3.2.3.2	
-	-1	-1	5	5				Bénéfice net (perte nette) pour la période observée 3.2.3.3	
-43	-44	-38	-43	-55				Corporations utilisant la méthode comptabilisation 3.2.3.4	
-	-	-	-	-				Dividendes déclarés en espèces 3.2.3.5	
-	-	-	-	-				Virements au surplus d'apport et capital-actions (y compris les dividendes en actions) 3.2.3.6	
-12	1	-	2	-1				Autres redressements 3.2.3.7	
574	608	574	594	683				Solde à la fin de l'exercice 3.2.3	
12	12	12	12	12				Excédent de la valeur estimative des immobilisations sur leur coût (ou sur leur valeur amortie) 3.2.4	
1,923	1,963	1,980	2,046	2,144				Total de l'avoir des actionnaires 3.2	
5,692	5,365	5,622	6,242	6,005				Total du passif et de l'avoir des actionnaires 3	

Voir note(s) à la fin des tableaux statistiques.

TABLE 115. Gas Distribution

Statement of Income

Companies having \$10 million or more of total assets

Series	CANSIM 004890	1981					1982				
		I	II	III	IV	Annual	I	II	III	IV	Annual
millions of dollars											
1	Sales of goods and services	1,629	1,023	793	1,443	4,888	2,107	1,314	1,013	1,954	6,388
	Operation expenses:										
2.2	Depreciation of buildings and equipment	24	23	22	22	91	25	25	25	27	102
2.3	Depletion	2	3	3	4	12	3	3	3	3	12
2.4	Amortization of deferred charges and intangible assets	1	1	-	2	4	1	1	1	-	3
	Interest on:										
2.6	Short-term loans	25	21	31	18	95	9	8	13	19	49
2.7	Long-term debt	40	43	37	51	171	54	55	55	57	221
2.11	Materials, labour and other expenses	1,416	929	764	1,297	4,406	1,844	1,200	964	1,770	5,778
2	Total operating expenses	1,508	1,020	857	1,394	4,779	1,936	1,292	1,061	1,876	6,165
3	Operating income (loss)	121	3	-64	49	109	171	22	-48	78	223
	Other income:										
	Dividends from:										
4.1	Canadian corporations	48	27	4	2	81	2	2	2	2	8
4.2	Foreign corporations	-	-	-	-	-	-	-	-	-	-
4.3	Interest	8	11	9	7	35	7	14	8	4	33
4.4	Gains (losses) on the translation of foreign currency	-	-	-	-	-	-	1	-1	-	-
4.5	Gains (losses) on sale of assets	1	1	-	-	2	1	-	-	-	1
4.6	All other income	10	15	14	20	59	16	15	16	22	69
4	Total other income	67	54	27	29	177	26	32	25	28	111
5	Income (loss) before provision for income taxes	188	57	-37	78	286	197	54	-23	106	334
	Provision for income and other corporation taxes:										
6	Current	33	-5	-23	16	21	70	17	-21	32	98
7	Deferred	25	13	-5	13	46	15	3	3	5	26
8.1	Net income (loss) before extraordinary items	130	49	-9	49	219	112	34	-5	69	210
8.2	Extraordinary gains (losses)	-	-2	-	-	-2	-17	1	-	3	-13
8.3	Income tax related thereto	-	-	-	-	-	-	-	-	-2	-2
8	Net income (loss) for period	130	47	-9	49	217	95	35	-5	70	195
10	Base profit	166	56	-16	104	310	223	80	5	134	442
	Capital expenditures:										
19.1	Land	1	-	1	4	6	-	6	1	2	9
19.2	Depreciable assets	97	88	98	125	408	87	107	126	123	443
19.3	Depletable assets	1	12	17	8	38	4	14	12	3	33
19	Total capital expenditures	99	100	116	137	452	91	127	139	128	485
	Selected items, seasonally adjusted:										
13	Sales of goods and services	1,135	1,178	1,241	1,334	4,888	1,564	1,497	1,489	1,838	6,388
14	Operating income (loss)	24	19	24	42	109	69	38	45	71	223
15	Income (loss) before provision for income taxes	88	66	55	77	286	90	63	76	105	334
16	Net income (loss) for period	76	54	41	46	217	39	41	48	67	195
17	Base profit	70	70	75	95	310	123	94	101	124	442

TABLEAU 115. Distribution du gaz

Etat des revenus et dépenses

Société dont l'actif total est de \$10 millions ou plus

1983					1984					CANSIM 004890	Serie	
I	II	III	IV	Annuel	I	II	III	IV	Annuel			
millions de dollars												
2,408	1,480	1,029	1,957	6,874	2,563						Ventes de biens et de services	1
											Frais d'exploitation:	
29	27	30	30	116	35						Amortissement des bâtiments et du matériel	2.2
4	2	4	5	15	4						Provision pour épuisement	2.3
1	1	1	1	4	1						Amortissement d'actif transitoire et d'immobilisations incorporelles	2.4
14	8	7	11	40	9						Intérêt versé:	
55	56	57	60	228	61						Dettes à court terme	2.6
											Dettes à long terme	2.7
2,136	1,318	975	1,800	6,229	2,215						Matières premières, main d'oeuvre et autres frais	2.11
2,239	1,412	1,074	1,907	6,632	2,325						Total, frais d'exploitation	2
169	68	-45	50	242	238						Revenus (pertes) d'exploitation	3
											Autres revenus:	
3	30	6	4	43	4						Dividendes reçus de:	
-	-	-	-	-	-						Sociétés canadiennes	4.1
											Sociétés étrangères	4.2
7	8	7	6	28	9						Intérêt reçu	4.3
-	-	-	-	-	8						Gains (pertes) non réalisés sur la conversion des comptes exprimés en devises étrangères	4.4
-	-	-	1	1	-						Gains (pertes) sur réalisation d'actif	4.5
21	25	19	46	111	11						Tous les autres revenus	4.6
31	63	32	57	183	32						Total, autres revenus	4
200	131	-13	107	425	270						Bénéfice net (perte nette) avant impôts sur le revenu	5
											Impôts sur le revenu des sociétés:	
82	47	-19	40	150	115						Exigibles	6
5	6	1	6	18	14						Différés	7
113	78	5	61	257	141						Bénéfice net (perte nette) avant pertes et profits exceptionnels	8.1
-	-	-	-5	-5	-1						Pertes et profits exceptionnels	8.2
-	-	-	-	-	-						Impôts sur le revenu applicable	8.3
113	78	5	56	252	140						Bénéfice net (perte nette) pour la période observée	8
231	131	16	138	516	298						Bénéfices de base	10
											Dépenses en immobilisations:	
1	1	1	-	3	-						Terrains	19.1
85	88	116	155	444	73						Actif amortissable	19.2
13	11	12	16	52	12						Actif épuisable	19.3
99	100	129	171	499	85						Total, dépenses en immobilisations	19
1,830	1,684	1,523	1,837	6,874	1,969						Certains postes corrigés des variations saisonnières:	
63	86	51	42	242	130						Ventes de biens et de services	13
88	141	90	106	425	156						Revenus (pertes) d'exploitation	14
55	84	60	53	252	81						Bénéfice net (perte nette) avant impôts sur le revenu	15
127	146	116	127	516	193						Bénéfice net (perte nette) pour la période observée	16
											Bénéfices de base	17

TABLE 116. Gas Distribution

Statement of Income

Estimate for entire universe of corporations

Series	CANSIM 004891	1981					1982				
		I	II	III	IV	Annual	I	II	III	IV	Annual
millions of dollars											
1	Sales of goods and services	1,665	1,051	818	1,477	5,011	2,153	1,342	1,035	1,994	6,524
	Operation expenses:										
2.2	Depreciation of buildings and equipment	26	24	23	23	96	27	26	27	28	108
2.3	Depletion	2	3	3	4	12	3	3	3	3	12
2.4	Amortization of deferred charges and intangible assets	1	1	-	2	4	1	1	1	-	3
	Interest on:										
2.6	Short-term loans	25	21	31	19	96	10	9	14	20	53
2.7	Long-term debt	41	44	38	52	175	55	56	56	58	225
2.11	Materials, labour and other expenses	1,448	955	788	1,329	4,520	1,886	1,225	982	1,807	5,900
2	Total operating expenses	1,543	1,048	883	1,429	4,903	1,982	1,320	1,083	1,916	6,301
3	Operating income (loss)	122	3	-65	48	108	171	22	-48	78	223
	Other income:										
	Dividends from:										
4.1	Canadian corporations	48	27	4	2	81	2	2	2	2	8
4.2	Foreign corporations	-	-	-	-	-	-	-	-	-	-
4.3	Interest	8	11	9	7	35	7	14	8	4	33
4.4	Gains (losses) on the translation of foreign currency	-	-	-	-	-	-	1	-1	-	-
4.5	Gains (losses) on sale of assets	1	1	-	-	2	1	-	-	-	1
4.8	All other income	10	15	14	20	59	16	15	16	22	69
4	Total other income	67	54	27	29	177	26	32	25	28	111
5	Income (loss) before provision for income taxes	189	57	-38	77	285	197	54	-23	106	334
	Provision for income and other corporation taxes:										
6	Current	33	-5	-23	16	21	70	17	-21	32	98
7	Deferred	25	13	-5	13	46	15	3	3	5	26
8.1	Net income (loss) before extraordinary items	131	49	-10	48	218	112	34	-5	69	210
8.2	Extraordinary gains (losses)	-	-2	-	-	-2	-17	1	-	3	-13
8.3	Income tax related thereto	-	-	-	-	-	-	-	-	-2	-2
8	Net income (loss) for period	131	47	-10	48	216	95	35	-5	70	195
10	Base profit	169	57	-16	104	314	225	81	7	135	448
	Selected items, seasonally adjusted:										
13	Sales of goods and services	1,171	1,209	1,260	1,371	5,011	1,605	1,530	1,511	1,878	6,524
14	Operating income (loss)	26	19	22	41	108	70	38	45	70	223
15	Income (loss) before provision for income taxes	89	67	53	76	285	90	63	76	105	334
16	Net income (loss) for period	77	54	40	45	216	39	40	49	67	195
17	Base profit	76	71	74	93	314	128	95	103	122	448

TABLEAU 116. Distribution du gaz

État des revenus et dépenses

Estimation pour l'univers intégral des corporations

1983					1984					CANSIM 004891	Série	
I	II	III	IV	Annuel	I	II	III	IV	Annuel			
millions de dollars												
2,457	1,510	1,050	1,997	7,014	2,615						Ventes de biens et de services	1
											Frais d'exploitation:	
30	28	31	31	120	36						Amortissement des bâtiments et du matériel	2.2
4	2	4	5	15	4						Provision pour épuisement	2.3
1	1	1	1	4	1						Amortissement d'actif transitoire et d'immobilisations incorporelles	2.4
15	9	8	13	45	11						Intérêt versé:	
56	57	58	61	232	62						Dette à court terme	2.6
											Dette à long terme	2.7
2,182	1,345	993	1,836	6,356	2,263						Matières premières, main d'oeuvre et autres frais	2.11
2,288	1,442	1,095	1,947	6,772	2,377						Total, frais d'exploitation	2
169	68	-45	50	242	238						Revenus (pertes) d'exploitation	3
											Autres revenus:	
3	30	6	4	43	4						Dividendes reçus de:	
-	-	-	-	-	-						Sociétés canadiennes	4.1
											Sociétés étrangères	4.2
7	8	7	6	28	9						Intérêt reçu	4.3
-	-	-	-	-	8						Gains (pertes) non réalisés sur la conversion des comptes exprimés en devises étrangères	4.4
-	-	-	1	1	-						Gains (pertes) sur réalisation d'actif	4.5
21	25	19	46	111	11						Tous les autres revenus	4.6
31	63	32	57	183	32						Total, autres revenus	4
200	131	-13	107	425	270						Bénéfice net (perte nette) avant impôts sur le revenu	5
											Impôts sur le revenu des sociétés:	
82	47	-19	40	150	115						Exigibles	6
5	6	1	6	18	14						Différés	7
113	78	5	61	257	141						Bénéfice net (perte nette) avant pertes et profits exceptionnels	8.1
-	-	-	-5	-5	-1						Pertes et profits exceptionnels	8.2
-	-	-	-	-	-						Impôts sur le revenu applicable	8.3
113	78	5	56	252	140						Bénéfice net (perte nette) pour la période observée	8
232	132	17	139	520	299						Bénéfices de base	10
											Certains postes corrigés des variations saisonnières:	
1,873	1,719	1,545	1,877	7,014	2,014						Ventes de biens et de services	13
64	85	51	42	242	132						Revenus (pertes) d'exploitation	14
88	142	90	105	425	156						Bénéfice net (perte nette) avant impôts sur le revenu	15
54	84	61	53	252	81						Bénéfice net (perte nette) pour la période observée	16
132	146	116	126	520	198						Bénéfices de base	17

TABLE 117. Wholesale Petroleum Products Industries

Balance Sheet

Companies having \$10 million or more of total assets

Series	CANSIM 004892	1981				1982			
		I	II	III	IV	I	II	III	IV
millions of dollars									
Assets:									
1.1.1	Cash on hand and demand deposits	6	13	12	15	14	11	8	35
1.1.2	Short-term loans and advances to affiliated companies	1	1	2	2	8	17	13	13
1.1.3	Temporary investments	31	55	36	29	12	22	23	34
1.1.4	Accounts receivable	481	380	444	454	509	538	529	511
1.1.5	Inventories	150	163	182	178	159	203	224	224
1.1.6	Other current assets	-	1	1	1	3	3	2	2
1.1	Total current assets	669	613	677	679	705	794	799	819
1.2	Long-term intercorporate investments in affiliated companies	29	29	33	33	34	38	38	37
1.3	Long-term investments	5	5	6	5	5	4	4	4
1.4	Fixed assets (net)	80	80	93	96	99	99	100	104
1.5	Other assets	183	183	229	220	219	218	291	287
1	Total assets	966	910	1,038	1,033	1,062	1,153	1,232	1,251
2	Accumulated allowance for depreciation and depletion	44	45	46	49	50	52	54	58
Liabilities:									
Short-term loans:									
3.1.1.1	Bank loans	64	70	86	74	52	61	75	75
3.1.1.2	From affiliated companies, directors and shareholders	-	-	1	1	5	1	4	8
3.1.1.3	All other short-term loans and notes	143	145	203	202	223	210	238	229
3.1.1.4	Accounts payable	553	480	510	511	520	599	628	597
3.1.1.5	Portion of long-term debt payable within one year	2	1	3	3	3	2	3	2
3.1.1.6	Other current liabilities	14	14	10	8	16	18	16	9
3.1.1	Total current liabilities	776	710	813	799	819	891	962	920
Long-term debt:									
3.1.2	Bonds, debentures and serial notes	4	4	4	5	4	4	4	4
3.1.3	Mortgages and agreements of sale	3	3	9	9	8	8	8	8
3.1.4	Loans from affiliated companies	22	22	18	7	16	16	16	16
3.1.5	Loans from chartered banks	1	1	4	15	6	6	6	6
3.1.6	Other long-term debt	12	12	13	13	10	10	10	64
3.1.7	Less: Portion of long-term debt payable within one year	-2	-1	-3	-3	-3	-2	-3	-2
Other liabilities:									
3.1.8	Deferred income taxes	9	9	7	6	9	9	9	9
3.1.9	All other liabilities	-	-	-1	-	-	-	-	-
3.1	Total liabilities	825	760	864	851	669	942	1,012	1,025
Shareholders' equity:									
3.2.1	Share capital	27	27	25	25	27	27	26	26
3.2.1.1	Preferred shares	2	2	2	2
3.2.1.2	Common shares	25	25	24	24
3.2.2	Contributed surplus	1	1	1	1	1	1	1	1
Retained earnings (deficit) and reserves:									
3.2.3.1	Balance at beginning of period	92	113	122	148	156	160	178	188
3.2.3.2	Prior period adjustments	9	-	-	-	-	-	-	-
3.2.3.3	Net income (loss) for the period	10	9	11	9	10	9	13	10
3.2.3.4	Corporations employing the equity method	-	-	-	-	-	-	-	-
3.2.3.5	Cash dividends declared	-5	-	-	-1	-9	-	-3	-2
3.2.3.6	Transfers to/from contributed surplus and share capital (including stock dividends)	-1	-	-	-	-2	-	-	-
3.2.3.7	Other adjustments	8	-	15	-	5	9	-	-2
3.2.3	Balance at end of period	113	122	148	156	160	178	188	194
3.2.4	Excess of appraisal value of fixed assets over (depreciated) cost	-	-	-	-	5	5	5	5
3.2	Total shareholders' equity	141	150	174	182	193	211	220	226
3	Total liabilities and shareholders' equity	966	910	1,038	1,033	1,062	1,153	1,232	1,251

TABLEAU 117. Commerce de gros des dérivés du pétrole

Bilan

Société dont l'actif total est de \$10 millions ou plus

1983				1984				CANSIM 004892	Série
I	II	III	IV	I	II	III	IV		
millions de dollars									
17	10	43	36	12				Actif:	
12	62	14	6	2				Encaisse et dépôts à demande 1.1.1	
27	24	26	20	16				Prêts et avances à court terme aux sociétés affiliées 1.1.2	
512	447	457	573	549				Placements temporaires 1.1.3	
188	196	256	250	246				Débiteurs 1.1.4	
4	4	8	9	3				Stocks 1.1.5	
								Autres disponibilités 1.1.6	
760	743	804	894	828				Total des disponibilités 1.1	
37	37	37	37	36				Placements à long terme dans les sociétés apparentées 1.2	
5	5	5	4	5				Placements à long terme 1.3	
103	99	103	103	125				Immobilisations (nettes) 1.4	
286	288	361	355	359				Tous les autres éléments d'actif 1.5	
1,191	1,172	1,310	1,393	1,353				Total de l'actif 1	
60	61	64	66	81				Provision accumulée pour amortissement et épuisement 2	
								Passif:	
73	79	95	91	88				Emprunts à court terme:	
10	9	41	33	48				Emprunts bancaires 3.1.1.1	
232	236	252	246	234				Auprès de sociétés affiliées, directeurs et actionnaires 3.1.1.2	
								Tous les autres emprunts à court terme 3.1.1.3	
532	500	511	593	553				Créanciers 3.1.1.4	
7	3	2	7	3				Partie de la dette à long terme exigible en moins d'un an 3.1.1.5	
1	11	5	33	11				Autres exigibilités 3.1.1.6	
855	838	906	1,003	937				Total des exigibilités 3.1.1	
4	4	4	1	1				Dettes à long terme:	
6	8	7	5	12				Obligations garanties ou non et obligations remboursables par série 3.1.2	
16	15	17	15	13				Hypothèques et contrats de vente 3.1.3	
10	6	5	6	15				Emprunts de sociétés affiliées 3.1.4	
64	63	124	126	135				Emprunts auprès de banques à charte 3.1.5	
-7	-3	-2	-7	-3				Autres dettes à long terme 3.1.6	
								Moins: Partie de la dette à long terme exigible en moins d'un an 3.1.7	
10	11	10	12	13				Autres éléments de passif:	
-	-	-	-	2				Impôts sur le revenu différés 3.1.6	
								Tous les autres éléments de passif 3.1.9	
960	942	1,071	1,165	1,125				Total du passif 3.1	
								Avoir des actionnaires:	
27	27	27	27	30				Capital-actions 3.2.1	
2	2	2	2	2				Actions privilégiées 3.2.1.1	
25	25	25	25	28				Actions ordinaires 3.2.1.2	
1	1	1	1	1				Surplus d'apport 3.2.2	
194	198	197	206	195				Bénéfices non répartis (déficit) et les réserves:	
-	-	-	-	1				Solde au début de l'exercice 3.2.3.1	
11	12	10	7	9				Redressements de périodes antérieures 3.2.3.2	
-	-	-	-	-				Bénéfice net (perte nette) pour la période observée 3.2.3.3	
-6	-2	-1	-18	-8				Corporations utilisant la méthode comptabilisation 3.2.3.4	
-2	-	-	-	-2				Dividendes déclarés en espèces 3.2.3.5	
								Virements au surplus d'apport et capital-actions (y compris les dividendes en actions) 3.2.3.6	
1	-11	-	-	-3				Autres redressements 3.2.3.7	
196	197	206	195	192				Solde à la fin de l'exercice 3.2.3	
5	5	5	5	5				Excédent de la valeur estimative des immobilisations sur leur coût (ou sur leur valeur amortie) 3.2.4	
231	230	239	228	228				Total de l'avoir des actionnaires 3.2	
1,191	1,172	1,310	1,393	1,353				Total du passif et de l'avoir des actionnaires 3	

TABLE 118. Wholesale Petroleum Products Industries

Statement of Income

Companies having \$10 million or more of total assets

Series	CANSIM 004893	1981					1982				
		I	II	III	IV	Annual	I	II	III	IV	Annual
millions of dollars											
1	Sales of goods and services	933	849	990	1,094	3,866	1,131	1,184	1,291	1,315	4,921
	Operation expenses:										
2.1	Cost of merchandise sold (wholesale and retail industries)	873	768	920	1,017	3,578	1,058	1,104	1,203	1,226	4,591
2.2	Depreciation of buildings and equipment	2	2	1	1	6	2	2	2	3	9
2.3	Depletion	-	-	-	-	-	-	-	-	-	-
2.4	Amortization of deferred charges and intangible assets	-	-	-	-	-	-	-	-	-	-
2.6	Interest on:										
	Short-term loans	8	8	11	12	39	10	9	11	10	40
2.7	Long-term debt	-	-	-	-	-	-	-	1	1	2
2.11	Materials, labour and other expenses	38	59	44	50	191	46	58	53	60	217
2	Total operating expenses	921	837	976	1,080	3,814	1,116	1,173	1,270	1,300	4,859
3	Operating income (loss)	12	12	14	14	52	15	11	21	15	62
	Other income:										
	Dividends from:										
4.1	Canadian corporations	-	-	-	-	-	-	-	-	-	-
4.2	Foreign corporations	-	-	-	-	-	-	-	-	-	-
4.3	Interest	1	1	2	2	6	1	1	1	1	4
4.4	Gains (losses) on the translation of foreign currency	-	-	-	-	-	-	1	-1	-	-
4.5	Gains (losses) on sale of assets	2	-	-	-	2	-	-	-	-	-
4.6	All other income	-	-	-	-	-	1	1	1	1	4
4	Total other income	3	1	2	2	8	2	3	1	2	8
5	Income (loss) before provision for income taxes	15	13	16	16	60	17	14	22	17	70
	Provision for income and other corporation taxes:										
6	Current	5	4	5	7	21	7	5	9	7	28
7	Deferred	-	-	-	-	-	-	-	-	-	-
8.1	Net income (loss) before extraordinary items	10	9	11	9	39	10	9	13	10	42
8.2	Extraordinary gains (losses)	-	-	-	-	-	-	-	-	-	-
8.3	Income tax related thereto	-	-	-	-	-	-	-	-	-	-
8	Net income (loss) for period	10	9	11	9	39	10	9	13	10	42
10	Base profit	15	15	17	17	64	19	15	25	20	79
	Capital expenditures:										
19.1	Land	-	-	1	1	2	-	-	-	1	1
19.2	Depreciable assets	1	1	3	4	9	2	1	4	7	14
19.3	Depletable assets	-	-	-	-	-	-	-	-	-	-
19	Total capital expenditures	1	1	4	5	11	2	1	4	8	15
	Selected items, seasonally adjusted:										
13	Sales of goods and services	889	920	1,015	1,042	3,866	1,094	1,258	1,305	1,264	4,921
14	Operating income (loss)	12	14	14	12	52	15	13	20	14	62
15	Income (loss) before provision for income taxes	13	16	15	16	60	16	16	21	17	70
16	Net income (loss) for period	9	11	11	8	39	10	10	12	10	42
17	Base profit	14	17	17	16	64	18	17	24	20	79

TABLEAU 118. Commerce de gros des dérivées du pétrole

État des revenus et dépenses

Société dont l'actif total est de \$10 millions ou plus

1983					1984					CANSIM 004893	Série	
I	II	III	IV	Annuel	I	II	III	IV	Annuel			
millions de dollars												
1,342	1,164	1,239	1,295	5,040	1,257						Ventes de biens et de services	1
1,262	1,086	1,156	1,225	4,729	1,181						Frais d'exploitation:	
2	2	3	3	10	3						Prix de revient des produits vendus (les industries de gros et de détail)	2.1
-	-	-	-	-	-						Amortissement des bâtiments et du matériel	2.2
-	-	-	-	-	-						Provision pour épuisement	2.3
8	7	8	9	32	9						Amortissement d'actif transitoire et d'immobilisations incorporelles	2.4
1	1	1	-	3	1						Intérêt versé:	
											Dette à court terme	2.6
55	54	60	53	222	55						Dette à long terme	2.7
1,328	1,150	1,228	1,290	4,996	1,249						Matières première, main d'oeuvre et autres frais	2.11
14	14	11	5	44	8						Total, frais d'exploitation	2
											Revenus (pertes) d'exploitation	3
											Autres revenus:	
1	-	-	-	1	-						Dividendes reçus de:	
-	-	-	-	-	-						Sociétés canadiennes	4.1
2	2	2	2	8	2						Sociétés étrangères	4.2
-	-	-	1	1	1						Intérêt reçu	4.3
-	-	-	-	-	-						Gains (pertes) non réalisés sur la conversion des comptes exprimés en devises étrangères	4.4
1	1	2	1	5	2						Gains (pertes) sur réalisation d'actif	4.5
4	3	4	4	15	5						Tous les autres revenus	4.8
18	17	15	9	59	13						Total, autres revenus	4
											Bénéfice net (perte nette) avant impôts sur le revenu	5
7	4	5	1	17	4						Impôts sur le revenu des sociétés:	
-	1	-	1	2	-						Exigibles	6
											Différés	7
11	12	10	7	40	9						Bénéfice net (perte nette) avant pertes et profits exceptionnels	8.1
-	-	-	-	-	-						Pertes et profits exceptionnels	8.2
-	-	-	-	-	-						Impôts sur le revenu applicable	8.3
11	12	10	7	40	9						Bénéfice net (perte nette) pour la période observée	8
19	19	18	11	67	15						Bénéfices de base	10
											Dépenses en immobilisations:	
1	-	-	1	2	1						Terrains	19.1
3	2	7	5	17	3						Actif amortissable	19.2
-	-	-	-	-	-						Actif épuisable	19.3
4	2	7	6	19	4						Total, dépenses en immobilisations	19
1,310	1,238	1,246	1,246	5,040	1,227						Certains postes corrigés des variations saisonnières:	
13	16	10	5	44	7						Ventes de biens et de services	13
17	19	13	10	59	12						Revenus (pertes) d'exploitation	14
11	13	9	7	40	9						Bénéfice net (perte nette) avant impôts sur le revenu	15
18	21	17	11	67	14						Bénéfice net (perte nette) pour la période observée	16
											Bénéfices de base	17

TABLE 119. Wholesale Petroleum Products Industries

Statement of Income

Estimate for entire universe of corporations

Series	CANSIM 004894	1981					1982				
		I	II	III	IV	Annual	I	II	III	IV	Annual
		millions of dollars									
1	Sales of goods and services	1,377	1,173	1,302	1,471	5,323	1,563	1,522	1,583	1,745	6,413
	Operation expenses:										
2.1	Cost of merchandise sold (wholesale and retail industries)	1,250	1,033	1,170	1,313	4,766	1,408	1,385	1,445	1,572	5,810
2.2	Depreciation of buildings and equipment	8	5	6	6	23	6	8	9	10	33
2.3	Depletion	-	-	-	-	-	-	-	-	-	-
2.4	Amortization of deferred charges and intangible assets	-	-	-	-	-	-	-	-	-	-
	Interest on:										
2.6	Short-term loans	10	10	13	14	47	14	14	16	14	58
2.7	Long-term debt	1	1	2	2	6	2	1	2	3	8
2.11	Materials, labour and other expenses	87	109	94	118	408	105	100	89	126	420
2	Total operating expenses	1,354	1,158	1,285	1,453	5,250	1,535	1,508	1,561	1,725	6,329
3	Operating income (loss)	23	15	17	18	73	28	14	22	20	84
	Other income:										
	Dividends from:										
4.1	Canadian corporations	2	-	-	-	2	1	1	-	-	2
4.2	Foreign corporations	-	-	-	-	-	-	-	-	-	-
4.3	Interest	1	5	4	4	14	5	2	3	3	13
4.4	Gains (losses) on the translation of foreign currency	-	-	-	-	-	-	1	-1	-	-
4.5	Gains (losses) on sale of assets	8	-	-	1	9	-	2	1	3	6
4.6	All other income	3	2	2	3	10	12	6	1	1	20
4	Total other income	14	7	6	8	35	18	12	4	7	41
5	Income (loss) before provision for income taxes	37	22	23	26	108	46	26	26	27	125
	Provision for income and other corporation taxes:										
6	Current	11	7	7	9	34	16	8	9	11	44
7	Deferred	1	1	-	-	2	-	-	-	-	-
8.1	Net income (loss) before extraordinary items	25	14	16	17	72	30	18	17	16	81
8.2	Extraordinary gains (losses)	-	-	-	-	-	-	-	-	-	-
8.3	Income tax related thereto	-	-	-	-	-	-	-	-	-	-
8	Net income (loss) for period	25	14	16	17	72	30	18	17	16	81
10	Base profit	33	27	29	31	120	51	30	35	34	150
	Selected items, seasonally adjusted:										
13	Sales of goods and services	1,261	1,279	1,384	1,399	5,323	1,449	1,633	1,657	1,674	6,413
14	Operating income (loss)	16	21	21	15	73	21	19	25	19	84
15	Income (loss) before provision for income taxes	26	28	30	24	108	35	32	32	26	125
16	Net income (loss) for period	17	18	20	17	72	22	22	20	17	81
17	Base profit	24	33	34	29	120	42	36	39	33	150

TABLEAU 119. Commerce de gros des dérivés du pétrole

État des revenus et dépenses

Estimation pour l'univers intégral des corporations

1983					1984					CANSIM 004894	Série	
I	II	III	IV	Annuel	I	II	III	IV	Annuel			
millions de dollars												
1,791	1,484	1,524	1,624	6,423	1,674						Ventes de biens et de services	1
Frais d'exploitation:												
1,618	1,341	1,387	1,482	5,828	1,503						Prix de revient des produits vendus (les industries de gros et de détail)	2.1
7	7	8	8	30	8						Amortissement des bâtiments et du matériel	2.2
-	-	-	-	-	-						Provision pour épuisement	2.3
-	-	-	-	-	-						Amortissement d'actif transitoire et d'immobilisations incorporelles	2.4
14	13	14	15	56	14						Intérêt versé:	
3	3	2	1	9	2						Dette à court terme	2.6
											Dette à long terme	2.7
123	104	103	110	440	129						Matières première, main d'oeuvre et autres frais	2.11
1,765	1,468	1,514	1,616	6,363	1,656						Total, frais d'exploitation	2
26	16	10	8	60	18						Revenus (pertes) d'exploitation	3
Autres revenus:												
3	-	-	-	3	-						Dividendes reçus de:	
-	-	-	-	-	-						Sociétés canadiennes	4.1
											Sociétés étrangères	4.2
4	4	4	4	16	4						Intérêt reçu	4.3
-	-	-	1	1	1						Gains(pertes) non réalisés sur la conversion des comptes exprimés en devises étrangères	4.4
3	2	2	1	8	1						Gains (pertes) sur réalisation d'actif	4.5
4	4	4	3	15	5						Tous les autres revenus	4.6
14	10	10	9	43	11						Total, autres revenus	4
40	26	20	17	103	29						Bénéfice net (perte nette) avant impôts sur le revenu	5
Impôts sur le revenu des sociétés:												
14	7	6	3	30	8						Exigibles	6
-	1	-	1	2	-						Différés	7
26	18	14	13	71	21						Bénéfice net (perte nette) avant pertes et profits exceptionnels	8.1
-	-	-	-	-	-						Pertes et profits exceptionnels	8.2
-	-	-	-	-	-						Impôts sur le revenu applicable	8.3
26	18	14	13	71	21						Bénéfice net (perte nette) pour la période observée	8
41	31	26	23	121	35						Bénéfices de base	10
Certains postes corrigés des variations saisonnières:												
1,680	1,596	1,593	1,554	6,423	1,565						Ventes de biens et de services	13
19	21	12	8	60	11						Revenus (pertes) d'exploitation	14
28	32	26	17	103	17						Bénéfice net (perte nette) avant impôts sur le revenu	15
18	22	17	14	71	13						Bénéfice net (perte nette) pour la période observée	16
32	37	29	23	121	25						Bénéfices de base	17

TABLE 120. Wholesale Food Industry

Balance Sheet

Companies having \$10 million or more of total assets

Series	CANSIM 004895	1981				1982			
		I	II	III	IV	I	II	III	IV
millions of dollars									
Assets:									
1.1.1	Cash on hand and demand deposits	32	41	30	48	31	31	28	52
1.1.2	Short-term loans and advances to affiliated companies	41	41	51	44	37	36	36	38
1.1.3	Temporary investments	12	14	29	9	12	13	14	13
1.1.4	Accounts receivable	655	744	780	769	710	780	746	734
1.1.5	Inventories	868	898	918	992	966	984	940	962
1.1.6	Other current assets	37	43	53	47	38	49	48	39
1.1	Total current assets	1,645	1,781	1,861	1,909	1,794	1,893	1,812	1,838
1.2	Long-term intercorporate investments in affiliated companies	72	87	101	94	96	115	114	131
1.3	Long-term investments	58	60	63	67	72	76	95	85
1.4	Fixed assets (net)	681	704	781	830	877	889	899	912
1.5	Other assets	31	33	39	41	48	46	43	50
1	Total assets	2,487	2,665	2,645	2,941	2,887	3,019	2,963	3,016
2	Accumulated allowance for depreciation and depletion	407	417	442	458	471	484	501	509
Liabilities:									
Short-term loans:									
3.1.1.1	Bank loans	328	412	417	399	424	486	424	347
3.1.1.2	From affiliated companies, directors and shareholders	24	21	19	9	8	10	10	6
3.1.1.3	All other short-term loans and notes	62	70	73	116	88	90	88	89
3.1.1.4	Accounts payable	755	778	858	904	776	802	779	849
3.1.1.5	Portion of long-term debt payable within one year	22	28	31	37	36	41	42	54
3.1.1.8	Other current liabilities	10	9	11	10	13	13	12	13
3.1.1	Total current liabilities	1,201	1,318	1,409	1,475	1,345	1,442	1,355	1,358
Long-term debt:									
3.1.2	Bonds, debentures and serial notes	154	147	175	174	154	152	157	173
3.1.3	Mortgages and agreements of sale	65	64	58	55	56	54	67	58
3.1.4	Loans from affiliated companies	86	133	134	144	173	200	197	216
3.1.5	Loans from chartered banks	84	99	100	98	136	144	139	174
3.1.6	Other long-term debt	78	84	75	99	122	110	123	116
3.1.7	Less: Portion of long-term debt payable within one year	-22	-28	-31	-37	-36	-41	-42	-54
Other liabilities:									
3.1.8	Deferred income taxes	33	33	34	34	41	42	44	45
3.1.9	All other liabilities	2	2	5	4	2	2	2	2
3.1	Total liabilities	1,681	1,852	1,959	2,046	1,993	2,105	2,042	2,086
Shareholders' equity:									
3.2.1	Share capital	357	359	387	390	420	421	417	414
3.2.1.1	Preferred shares	117	117	122	119
3.2.1.2	Common shares	303	304	295	295
3.2.2	Contributed surplus	13	13	13	13	12	12	12	12
Retained earnings (deficit) and reserves:									
3.2.3.1	Balance at beginning of period	389	430	435	474	480	450	464	480
3.2.3.2	Prior period adjustments	-1	-1	-	-	-	-	7	-1
3.2.3.3	Net income (loss) for the period	35	39	38	29	27	22	20	31
3.2.3.4	Corporations employing the equity method	-	-	-	-	-	-	-	-
3.2.3.5	Cash dividends declared	-11	-6	-7	-7	-22	-3	-6	-10
3.2.3.6	Transfers to/from contributed surplus and share capital (including stock dividends)	-18	-2	-	-2	-30	-5	-	-3
3.2.3.7	Other adjustments	36	-25	8	-14	-5	-	-5	-5
3.2.3	Balance at end of period	430	435	474	480	450	464	480	492
3.2.4	Excess of appraisal value of fixed assets over (depreciated) cost	6	6	12	12	12	17	12	12
3.2	Total shareholders' equity	806	813	886	895	894	914	921	930
3	Total liabilities and shareholders' equity	2,487	2,665	2,845	2,941	2,887	3,019	2,963	3,016

TABLEAU 120. Commerce de gros des aliments

Bilan

Société dont l'actif total est de \$10 millions ou plus

1983				1984				CANSIM 004895	Série
I	II	III	IV	I	II	III	IV		
millions de dollars									
35	44	81	86	103				Actif:	
41	41	51	42	41				Encaisse et dépôts à demande	
19	14	15	17	13				Prêts et avances à court terme aux sociétés affiliées	
633	738	758	748	691				Placements temporaires	
968	983	978	1,020	1,034				Débiteurs	
40	52	52	40	50				Stocks	
								Autres disponibilités	
1,736	1,872	1,935	1,953	1,932				Total des disponibilités	
139	150	159	168	177				Placements à long terme dans les sociétés apparentées	
91	87	87	77	89				Placements à long terme	
912	906	901	928	931				Immobilisations (nettes)	
39	38	41	41	41				Tous les autres éléments d'actif	
2,917	3,053	3,123	3,167	3,170				Total de l'actif	
524	538	562	582	588				Provision accumulée pour amortissement et épuisement	
								Passif:	
323	361	309	305	308				Emprunts à court terme:	
14	12	17	20	13				Emprunts bancaires	
71	84	83	68	79				Auprès de sociétés affiliées, directeurs et actionnaires	
								Tous les autres emprunts à court terme	
734	789	866	906	870				Créanciers	
51	47	44	38	27				Partie de la dette à long terme exigible en moins d'un an	
25	27	24	18	23				Autres exigibilités	
1,218	1,320	1,343	1,355	1,320				Total des exigibilités	
162	177	170	167	163				Dettes à long terme:	
66	64	66	66	141				Obligations garanties ou non et obligations remboursables par série	
228	252	242	243	197				Hypothèques et contrats de vente	
180	170	173	182	153				Emprunts de sociétés affiliées	
114	113	113	119	96				Emprunts auprès de banques à charte	
-51	-47	-44	-38	-27				Autres dettes à long terme	
								Moins: Partie de la dette à long terme exigible en moins d'un an	
45	45	45	46	46				Autres éléments de passif:	
2	2	2	2	2				Impôts sur le revenu différés	
								Tous les autres éléments de passif	
1,964	2,096	2,110	2,142	2,091				Total du passif	
								Avoir des actionnaires:	
416	416	414	402	450				Capital-actions	
117	115	117	113	145				Actions privilégiées	
299	301	297	289	305				Actions ordinaires	
14	13	13	14	14				Surplus d'apport	
492	511	517	575	598				Bénéfices non répartis (déficit) et les réserves:	
3	-1	-	-	-1				Solde au début de l'exercice	
32	21	61	45	40				Redressements de périodes antérieures	
-	-	-	-	-				Bénéfice net (perte nette) pour la période observée	
-4	-7	-6	-22	-10				Corporations utilisant la méthode comptabilisation	
-6	-2	-	-3	-19				Dividendes déclarés en espèces	
								Virements au surplus d'apport et capital-actions (y compris les dividendes en actions)	
-6	-5	3	3	-3				Autres redressements	
511	517	575	598	605				Solde à la fin de l'exercice	
12	11	11	11	10				Excédent de la valeur estimative des immobilisations sur leur coût (ou sur leur valeur amortie)	
953	957	1,013	1,025	1,079				Total de l'avoir des actionnaires	
2,917	3,053	3,123	3,167	3,170				Total du passif et de l'avoir des actionnaires	

TABLE 121. Wholesale Food Industry

Statement of Income

Companies having \$10 million or more of total assets

Series	CANSIM 004896	1981					1982				
		I	II	III	IV	Annual	I	II	III	IV	Annual
millions of dollars											
1	Sales of goods and services	2,853	2,900	3,686	3,288	12,727	3,159	3,262	3,923	3,478	13,822
	Operation expenses:										
2.1	Cost of merchandise sold (wholesale and retail industries)	2,526	2,576	3,293	2,920	11,315	2,819	2,913	3,500	3,137	12,369
2.2	Depreciation of buildings and equipment	16	15	19	19	69	17	18	22	16	73
2.3	Depletion	-	-	-	-	-	-	-	-	-	-
2.4	Amortization of deferred charges and intangible assets	-	-	-	-	-	-	-	-	-	-
	Interest on:										
2.6	Short-term loans	14	16	22	23	75	17	19	17	16	69
2.7	Long-term debt	11	12	13	14	50	13	15	18	15	61
2.11	Materials, labour and other expenses	243	243	303	287	1,076	266	279	345	258	1,148
2	Total operating expenses	2,810	2,862	3,650	3,263	12,585	3,132	3,244	3,902	3,442	13,720
3	Operating income (loss)	43	38	36	25	142	27	18	21	36	102
	Other income:										
	Dividends from:										
4.1	Canadian corporations	-	-	1	-	1	-	-	1	-	1
4.2	Foreign corporations	-	-	-	-	-	-	-	-	-	-
4.3	Interest	6	8	10	8	32	7	6	6	6	25
4.4	Gains (losses) on the translation of foreign currency	-	-	-	-	-	-	-	-	-	-
4.5	Gains (losses) on sale of assets	1	1	1	2	5	1	-	1	3	5
4.6	All other income	5	4	4	9	22	9	7	7	7	30
4	Total other income	12	13	16	19	60	17	13	15	16	61
5	Income (loss) before provision for income taxes	55	51	52	44	202	44	31	36	52	163
	Provision for income and other corporation taxes:										
6	Current	17	12	13	13	55	10	8	15	15	48
7	Deferred	3	-	1	1	5	7	1	1	1	10
8.1	Net income (loss) before extraordinary items	35	39	38	30	142	27	22	20	36	105
8.2	Extraordinary gains (losses)	-	-	-	-1	-1	-	-	-	-6	-6
8.3	Income tax related thereto	-	-	-	-	-	-	-	-	1	1
8	Net income (loss) for period	35	39	38	29	141	27	22	20	31	100
10	Base profit	70	65	69	61	265	60	49	56	65	230
	Capital expenditures:										
19.1	Land	-	2	5	6	13	10	-	-	8	18
19.2	Depreciable assets	29	33	91	59	212	36	31	50	25	142
19.3	Depletable assets	-	-	-	-	-	-	-	-	-	-
19	Total capital expenditures	29	35	96	65	225	46	31	50	33	160
	Selected items, seasonally adjusted:										
13	Sales of goods and services	2,986	3,079	3,301	3,361	12,727	3,316	3,450	3,514	3,542	13,822
14	Operating income (loss)	41	42	33	26	142	25	22	19	36	102
15	Income (loss) before provision for income taxes	52	56	50	44	202	41	37	34	51	163
16	Net income (loss) for period	36	41	34	30	141	28	24	17	31	100
17	Base profit	68	71	65	61	265	58	55	53	64	230

TABLEAU 121. Commerce de gros des aliments

État des revenus et dépenses

Société dont l'actif total est de \$10 millions ou plus

1983					1984					CANSIM 004896	Série	
I	II	III	IV	Annuel	I	II	III	IV	Annuel			
millions de dollars												
3,311	3,318	4,356	3,686	14,671	3,581						Ventes de biens et de services	1
2,923	2,950	3,854	3,263	12,990	3,161						Frais d'exploitation:	
20	19	24	21	84	21						Prix de revient des produits vendus (les industries de gros et de détail)	2.1
-	-	-	-	-	-						Amortissement des bâtiments et du matériel	2.2
-	-	-	-	-	-						Provision pour épuisement	2.3
12	10	11	9	42	7						Amortissement d'actif transitoire et d'immobilisations incorporelles	2.4
14	13	15	14	56	16						Intérêt versé:	
301	308	384	320	1,313	324						Dettes à court terme	2.6
3,270	3,300	4,288	3,627	14,485	3,529						Dettes à long terme	2.7
41	18	68	59	186	52						Matières première, main d'oeuvre et autres frais	2.11
											Total, frais d'exploitation	2
											Revenus (pertes) d'exploitation	3
											Autres revenus:	
1	1	1	-	3	-						Dividendes reçus de:	
-	-	-	-	-	-						Sociétés canadiennes	4.1
4	4	6	5	19	6						Sociétés étrangères	4.2
-	-	-	-	-	-						Intérêt reçu	4.3
1	-	1	1	3	1						Gains (pertes) non réalisés sur la conversion des comptes exprimés devises étrangères	4.4
9	8	8	7	32	6						Gains (pertes) sur réalisation d'actif	4.5
15	13	16	13	57	13						Tous les autres revenus	4.6
56	31	84	72	243	65						Total, autres revenus	4
											Bénéfice net (perte nette) avant impôts sur le revenu	5
23	10	22	23	78	26						Impôts sur le revenu des sociétés:	
-1	-1	-	1	-1	-1						Exigibles	6
											Différés	7
34	22	62	48	166	40						Bénéfice net (perte nette) avant pertes et profits exceptionnels	8.1
-4	-1	-1	-4	-10	-						Pertes et profits exceptionnels	8.2
2	-	-	1	3	-						Impôts sur le revenu applicable	8.3
32	21	61	45	159	40						Bénéfice net (perte nette) pour la période observée	8
74	49	106	92	321	85						Bénéfices de base	10
											Dépenses en immobilisations	
1	1	1	8	11	6						Terrains	19.1
21	19	24	34	98	24						Actif amortissable	19.2
-	-	-	-	-	-						Actif épuisable	19.3
22	20	25	42	109	30						Total, dépenses en immobilisations	19
3,487	3,507	3,931	3,746	14,671	3,768						Certains postes corrigés des variations saisonnières:	
39	22	67	58	186	50						Ventes de biens et de services	13
53	37	83	70	243	62						Revenus (pertes) d'exploitation	14
33	23	58	45	159	41						Bénéfice net (perte nette) avant impôts sur le revenu	15
72	55	103	91	321	83						Bénéfice net (perte nette) pour la période observée	16
											Bénéfices de base	17

TABLE 122. Wholesale Food Industry

Statement of Income

Estimate for entire universe of corporations

Series	CANSIM 004897	1981					1982				
		I	II	III	IV	Annual	I	II	III	IV	Annual
millions of dollars											
1	Sales of goods and services	4,727	4,845	5,582	5,142	20,296	4,855	5,155	5,907	5,521	21,438
Operation expenses:											
2.1	Cost of merchandise sold (wholesale and retail industries)	4,096	4,206	4,909	4,509	17,720	4,260	4,528	5,199	4,858	18,845
2.2	Depreciation of buildings and equipment	30	28	33	32	123	30	32	36	32	130
2.3	Depletion	-	-	-	-	-	-	-	-	-	-
2.4	Amortization of deferred charges and intangible assets	-	-	-	-	-	-	-	-	-	-
Interest on:											
2.6	Short-term loans	25	27	34	35	121	30	32	30	29	121
2.7	Long-term debt	17	18	19	20	74	18	20	24	22	84
2.11	Materials, labour and other expenses	498	516	541	511	2,066	467	490	574	522	2,053
2	Total operating expenses	4,866	4,795	5,536	5,107	20,104	4,805	5,102	5,863	5,463	21,233
3	Operating income (loss)	61	50	46	35	192	50	53	44	58	205
Other income:											
Dividends from:											
4.1	Canadian corporations	1	-	1	1	3	-	-	2	-	2
4.2	Foreign corporations	-	-	-	-	-	-	-	-	-	-
4.3	Interest	11	14	13	11	49	11	11	10	10	42
4.4	Gains (losses) on the translation of foreign currency	-	-	-	-	-	-	-	-	-	-
4.5	Gains (losses) on sale of assets	4	3	3	7	17	2	-	4	4	10
4.6	All other income	17	15	13	13	58	17	19	13	15	64
4	Total other income	33	32	30	32	127	30	30	29	29	118
5	Income (loss) before provision for income taxes	94	82	76	67	319	80	83	73	87	323
Provision for income and other corporation taxes:											
6	Current	32	23	21	21	97	23	27	29	28	107
7	Deferred	4	-	1	1	6	7	1	1	1	10
8.1	Net income (loss) before extraordinary items	58	59	54	45	216	50	55	43	58	206
8.2	Extraordinary gains (losses)	-	-	-	-1	-1	-2	-	-1	-6	-9
8.3	Income tax related thereto	-	-	-	-	-	-	-	-	1	1
8	Net income (loss) for period	58	59	54	44	215	48	55	42	53	198
10	Base profit	119	107	105	91	422	108	115	103	115	441
Selected items, seasonally adjusted:											
13	Sales of goods and services	4,958	5,034	5,162	5,142	20,296	5,105	5,357	5,461	5,515	21,438
14	Operating income (loss)	61	53	46	32	192	50	56	44	55	205
15	Income (loss) before provision for income taxes	93	85	75	66	319	79	86	72	86	323
16	Net income (loss) for period	59	60	54	42	215	50	56	41	51	198
17	Base profit	118	110	102	92	422	106	119	100	116	441

TABLEAU 122. Commerce de gros des aliments

État des revenus et dépenses

Estimation pour l'univers intégral des corporations

1983					1984					CANSIM 004897	Série	
I	II	III	IV	Annuel	I	II	III	IV	Annuel			
millions de dollars												
5,143	5,194	6,307	5,799	22,443	5,569						Ventes de biens et de services	1
Frais d'exploitation:												
4,468	4,527	5,500	5,049	19,544	4,850						Prix de revient des produits vendus (les industries de gros et de détail)	2.1
36	36	42	40	154	39						Amortissement des bâtiments et du matériel	2.2
-	-	-	-	-	-						Provision pour épuisement	2.3
-	-	-	-	-	-						Amortissement d'actif transitoire et d'immobilisations incorporelles	2.4
24	20	23	21	88	18						Intérêt versé:	
20	19	20	19	78	22						Dette à court terme	2.6
											Dette à long terme	2.7
545	552	624	572	2,293	563						Matières première, main d'oeuvre et autres frais	2.11
5,093	5,154	6,209	5,701	22,157	5,492						Total, frais d'exploitation	2
50	40	98	98	286	77						Revenus (pertes) d'exploitation	3
Autres revenus:												
2	1	2	-	5	1						Dividendes reçus de:	
-	-	-	-	-	-						Sociétés canadiennes	4.1
											Sociétés étrangères	4.2
9	10	11	10	40	9						Intérêt reçu	4.3
-	-	-	-	-	-						Gains (pertes) non réalisés sur la conversion des comptes exprimés en devises étrangères	4.4
4	4	5	4	17	4						Gains (pertes) sur réalisation d'actif	4.5
17	18	17	17	69	18						Tous les autres revenus	4.6
32	33	35	31	131	32						Total, autres revenus	4
82	73	133	129	417	109						Bénéfice net (perte nette) avant impôts sur le revenu	5
Impôts sur le revenu des sociétés:												
33	27	41	43	144	43						Exigibles	6
-1	-1	-	1	-1	-1						Différés	7
50	47	92	85	274	67						Bénéfice net (perte nette) avant pertes et profits exceptionnels	8.1
-4	-1	-1	-4	-10	-						Pertes et profits exceptionnels	8.2
2	-	-	1	3	-						Impôts sur le revenu applicable	8.3
48	46	91	82	267	67						Bénéfice net (perte nette) pour la période observée	8
112	104	168	165	549	143						Bénéfices de base	10
Certains postes corrigés des variations saisonnières:												
5,409	5,398	5,847	5,789	22,443	5,845						Ventes de biens et de services	13
51	42	98	95	286	78						Revenus (pertes) d'exploitation	14
82	76	131	128	417	109						Bénéfice net (perte nette) avant impôts sur le revenu	15
51	46	90	80	267	70						Bénéfice net (perte nette) pour la période observée	16
111	108	164	166	549	142						Bénéfices de base	17

TABLE 123. Wholesale Motor Vehicles and Accessories Industry

Balance Sheet

Companies having \$10 million or more of total assets

Series	CANSIM 004898	1981				1982			
		I	II	III	IV	I	II	III	IV
		millions of dollars							
	Assets:								
1.1.1	Cash on hand and demand deposits	27	23	17	78	56	54	52	67
1.1.2	Short-term loans and advances to affiliated companies	4	4	2	3	2	1	4	2
1.1.3	Temporary investments	33	38	18	14	12	10	18	18
1.1.4	Accounts receivable	599	556	592	491	629	505	564	487
1.1.5	Inventories	1,047	944	1,016	1,121	1,107	1,035	998	904
1.1.6	Other current assets	20	15	16	28	36	44	27	18
1.1	Total current assets	1,730	1,580	1,661	1,735	1,842	1,649	1,663	1,496
1.2	Long-term intercorporate investments in affiliated companies	43	45	44	44	77	78	88	135
1.3	Long-term investments	45	45	44	43	55	53	37	31
1.4	Fixed assets (net)	403	412	432	450	472	481	483	507
1.5	Other assets	13	13	15	16	17	18	16	14
1	Total assets	2,234	2,095	2,196	2,288	2,463	2,279	2,287	2,183
2	Accumulated allowance for depreciation and depletion	185	189	202	207	220	226	232	238
	Liabilities:								
	Short-term loans:								
3.1.1.1	Bank loans	480	376	391	387	656	462	527	346
3.1.1.2	From affiliated companies, directors and shareholders	27	26	16	15	28	19	13	25
3.1.1.3	All other short-term loans and notes	49	55	57	49	38	40	40	35
3.1.1.4	Accounts payable	665	568	652	703	575	555	504	509
3.1.1.5	Portion of long-term debt payable within one year	11	9	9	11	13	14	14	17
3.1.1.6	Other current liabilities	45	44	10	50	41	42	45	47
3.1.1	Total current liabilities	1,277	1,078	1,135	1,215	1,351	1,132	1,143	979
3.1.2	Long-term debt:								
	Bonds, debentures and serial notes	161	160	158	162	158	156	154	155
3.1.3	Mortgages and agreements of sale	16	19	20	19	27	27	27	26
3.1.4	Loans from affiliated companies	56	46	46	48	48	44	44	96
3.1.5	Loans from chartered banks	5	17	17	13	11	10	10	8
3.1.6	Other long-term debt	33	34	46	38	49	48	39	40
3.1.7	Less: Portion of long-term debt payable within one year	-11	-9	-9	-11	-13	-14	-14	-17
3.1.8	Other liabilities:								
	Deferred income taxes	13	13	13	12	12	15	16	14
3.1.9	All other liabilities	4	4	4	5	6	8	9	7
3.1	Total liabilities	1,554	1,362	1,430	1,501	1,649	1,426	1,428	1,308
	Shareholders' equity:								
3.2.1	Share capital	188	197	202	206	209	218	215	217
3.2.1.1	Preferred shares	128	138	143	143
3.2.1.2	Common shares	81	80	72	74
3.2.2	Contributed surplus	2	1	1	1	2	2	2	2
	Retained earnings (deficit) and reserves:								
3.2.3.1	Balance at beginning of period	471	490	535	563	580	603	633	642
3.2.3.2	Prior period adjustments	-11	-	-	-	-	-	-	-
3.2.3.3	Net income (loss) for the period	30	40	36	19	28	38	23	19
3.2.3.4	Corporations employing the equity method	-	-	-	-1	-	-	-	-
3.2.3.5	Cash dividends declared	-5	-3	-7	-4	-4	-5	-10	-4
3.2.3.6	Transfers to/from contributed surplus and share capital (including stock dividends)	-	-	-	-1	-	-	-	-
3.2.3.7	Other adjustments	5	8	-1	4	-1	-3	-4	-1
3.2.3	Balance at end of period	490	535	563	580	603	633	642	656
3.2.4	Excess of appraisal value of fixed assets over (depreciated) cost	-	-	-	-	-	-	-	-
3.2	Total shareholders' equity	680	733	766	787	814	853	859	875
3	Total liabilities and shareholders' equity	2,234	2,095	2,196	2,288	2,463	2,279	2,287	2,183

TABLEAU 123. Commerce de gros de véhicules automobiles et accessoires

Bilan

Société dont l'actif total est de \$10 millions ou plus

1983				1984				CANSIM 004898	Série
I	II	III	IV	I	II	III	IV		
millions de dollars									
45	74	51	97	85				Actif:	
2	-	-	-	2				Encaisse et dépôts à demande	1.1.1
23	28	24	27	32				Prêts et avances à court terme aux sociétés affiliées	1.1.2
632	508	537	477	660				Placements temporaires	1.1.3
985	822	938	922	1,021				Débiteurs	1.1.4
48	48	61	70	67				Stocks	1.1.5
								Autres disponibilités	1.1.6
1,735	1,480	1,611	1,593	1,867				Total des disponibilités	1.1
135	160	161	219	224				Placements à long terme dans les sociétés apparentées	1.2
33	32	35	22	21				Placements à long terme	1.3
510	508	517	532	539				Immobilisations (nettes)	1.4
14	15	15	13	16				Tous les autres éléments d'actif	1.5
2,427	2,195	2,339	2,379	2,667				Total de l'actif	1
243	247	257	265	273				Provision accumulée pour amortissement et épuisement	2
								Passif:	
491	299	302	239	432				Emprunts à court terme:	
37	21	19	16	33				Emprunts bancaires	3.1.1.1
87	58	53	38	52				Auprès de sociétés affiliées, directeurs et actionnaires	3.1.1.2
								Tous les autres emprunts à court terme	3.1.1.3
512	472	562	595	606				Créanciers	3.1.1.4
14	15	15	14	15				Partie de la dette à long terme exigible en moins d'un an	3.1.1.5
49	49	51	52	50				Autres exigibilités	3.1.1.6
1,190	914	1,002	954	1,188				Total des exigibilités	3.1.1
149	146	143	140	134				Dettes à long terme:	
25	12	15	14	13				Obligations garanties ou non et obligations remboursables par série	3.1.2
85	80	82	77	82				Hypothèques et contrats de vente	3.1.3
13	17	25	22	23				Emprunts de sociétés affiliées	3.1.4
41	47	40	37	41				Emprunts auprès de banques à charte	3.1.5
-14	-15	-15	-14	-15				Autres dettes à long terme	3.1.6
								Moins: Partie de la dette à long terme exigible en moins d'un an	3.1.7
12	9	10	11	12				Autres éléments de passif:	
9	10	10	6	9				Impôts sur le revenu différés	3.1.8
								Tous les autres éléments de passif	3.1.9
1,510	1,220	1,312	1,247	1,487				Total du passif	3.1
								Avoir des actionnaires:	
225	241	258	309	317				Capital-actions	3.2.1
149	157	165	216	225				Actions privilégiées	3.2.1.1
76	84	93	93	92				Actions ordinaires	3.2.1.2
2	2	1	1	2				Surplus d'apport	3.2.2
656	690	732	768	822				Bénéfices non répartis (déficit) et les réserves:	
-1	-	-	-	-4				Solde au début de l'exercice	3.2.3.1
31	44	41	59	47				Redressements de périodes antérieures	3.2.3.2
-	-	-	-	-				Bénéfice net (perte nette) pour la période observée	3.2.3.3
-4	-4	-5	-7	-5				Corporations utilisant la méthode comptabilisation	3.2.3.4
-	-	-	-	-				Dividendes déclarés en espèces	3.2.3.5
-	-	-	-	-				Virements au surplus d'apport et capital-actions (y compris les dividendes en actions)	3.2.3.6
8	2	-	2	1				Autres redressements	3.2.3.7
890	732	768	822	861				Solde à la fin de l'exercice	3.2.3
-	-	-	-	-				Excédent de la valeur estimative des immobilisations sur leur coût (ou sur leur valeur amortie)	3.2.4
917	975	1,027	1,132	1,180				Total de l'avoir des actionnaires	3.2
2,427	2,195	2,339	2,379	2,667				Total du passif et de l'avoir des actionnaires	3

TABLE 124. Wholesale Motor Vehicles and Accessories Industry

Statement of Income

Companies having \$10 million or more of total assets

Series	CANSIM 004899	1981					1982				
		I	II	III	IV	Annual	I	II	III	IV	Annual
millions of dollars											
1	Sales of goods and services	1,291	1,533	1,334	1,312	5,470	1,318	1,511	1,311	1,313	5,453
	Operation expenses:										
2.1	Cost of merchandise sold (wholesale and retail industries)	1,073	1,273	1,084	1,064	4,494	1,061	1,234	1,055	1,072	4,422
2.2	Depreciation of buildings and equipment	7	8	9	9	33	9	9	9	9	36
2.3	Depletion	-	-	-	-	-	-	-	-	-	-
2.4	Amortization of deferred charges and intangible assets	-	-	-	-	-	-	-	1	1	2
	Interest on:										
2.6	Short-term loans	16	21	19	21	77	20	28	21	15	84
2.7	Long-term debt	7	7	7	9	30	6	6	6	8	26
2.11	Materials, labour and other expenses	146	164	157	180	647	181	178	181	176	716
2	Total operating expenses	1,249	1,473	1,276	1,283	5,281	1,277	1,455	1,273	1,281	5,286
3	Operating income (loss)	42	60	58	29	189	41	56	38	32	167
	Other income:										
	Dividends from:										
4.1	Canadian corporations	-	-	-	-	-	-	-	-	-	-
4.2	Foreign corporations	-	-	-	-	-	-	-	-	-	-
4.3	Interest	4	5	6	5	20	4	6	8	5	23
4.4	Gains (losses) on the translation of foreign currency	-	-	-	-	-	-	-	-	-	-
4.5	Gains (losses) on sale of assets	-	-	1	1	2	-	1	-	-	1
4.6	All other income	6	4	4	6	20	3	5	2	5	15
4	Total other income	10	9	11	12	42	7	12	10	10	39
5	Income (loss) before provision for income taxes	52	69	69	41	231	48	68	48	42	206
	Provision for income and other corporation taxes:										
6	Current	22	29	35	21	107	20	27	24	22	93
7	Deferred	-	-	-	1	1	-	3	1	-2	2
8.1	Net income (loss) before extraordinary items	30	40	34	19	123	28	38	23	22	111
8.2	Extraordinary gains (losses)	-	-	2	-	2	-	-	-	-2	-2
8.3	Income tax related thereto	-	-	-	-	-	-	-	-	-1	-1
8	Net income (loss) for period	30	40	36	19	125	28	38	23	19	108
10	Base profit	59	77	77	49	262	57	76	58	52	243
	Capital expenditures:										
19.1	Land	-	4	3	6	13	3	6	4	11	24
19.2	Depreciable assets	6	13	27	21	67	27	14	22	25	88
19.3	Depletable assets	-	-	-	-	-	-	-	-	-	-
19	Total capital expenditures	6	17	30	27	80	30	20	26	36	112
	Selected items, seasonally adjusted:										
13	Sales of goods and services	1,321	1,420	1,383	1,346	5,470	1,342	1,394	1,368	1,349	5,453
14	Operating income (loss)	49	50	54	36	189	47	45	35	40	167
15	Income (loss) before provision for income taxes	59	59	65	48	231	55	57	45	49	206
16	Net income (loss) for period	33	33	36	23	125	30	31	24	23	108
17	Base profit	67	65	74	56	262	64	63	57	59	243

TABLEAU 124. Commerce de gros de véhicules automobiles et accessoires

Etat des revenus et dépenses

Société dont l'actif total est de \$10 millions ou plus

1983					1984					CANSIM 004899	Série	
I	II	III	IV	Annuel	I	II	III	IV	Annuel			
millions de dollars												
1,331	1,419	1,326	1,578	5,654	1,506						Ventes de biens et de services	1
Frais d'exploitation:												
1,071	1,152	1,071	1,288	4,582	1,219						Prix de revient des produits vendus (les industries de gros et de détail)	2.1
9	9	9	9	36	11						Amortissement des bâtiments et du matériel	2.2
-	-	-	-	-	-						Provision pour épuisement	2.3
-	-	-	-	-	-						Amortissement d'actif transitoire et d'immobilisations incorporelles	2.4
15	14	8	8	45	10						Intérêt versé:	
8	8	8	8	32	7						Dette à court terme	2.6
											Dette à long terme	2.7
176	156	163	178	673	178						Matières première, main d'oeuvre et autres frais	2.11
1,279	1,339	1,259	1,491	5,368	1,425						Total, frais d'exploitation	2
52	80	67	87	286	81						Revenus (pertes) d'exploitation	3
Autres revenus:												
-	-	-	-	-	-						Dividendes reçus de:	
2	-	3	-	9	-						Sociétés canadiennes	4.1
											Sociétés étrangères	4.2
3	4	3	4	10	4						Intérêt reçu	4.3
-	-	-	-	-	-						Gains (peres) non réalisés sur la conversion des comptes exprimés en devises étrangères	4.4
-	-	-	-	-	-						Gains (pertes) sur réalisation d'actif	4.5
4	3	3	7	17	5						Tous les autres revenus	4.8
9	7	9	11	36	9						Total, autres revenus	4
61	87	76	98	322	90						Bénéfice net (perte nette) avant impôts sur le revenu	5
Impôts sur le revenu des sociétés:												
31	48	34	39	152	42						Exigibles	6
-1	-3	1	1	-2	1						Différés	7
31	42	41	58	172	47						Bénéfice net (perte nette) avant pertes et profits exceptionnels	8.1
-	2	-	1	3	-						Pertes et profits exceptionnels	8.2
-	-	-	-	-	-						Impôts sur le revenu applicable	8.3
31	44	41	59	175	47						Bénéfice net (perte nette) pour la période observée	8
70	96	85	107	358	101						Bénéfices de base	10
Dépenses en immobilisations:												
2	2	4	4	12	1						Terrains	19.1
11	14	15	22	62	21						Actif amortissable	19.2
-	-	-	-	-	-						Actif épuisable	19.3
13	16	19	26	74	22						Total, dépenses en immobilisations	19
Certains postes corrigés des variations saisonnières:												
1,353	1,299	1,387	1,615	5,654	1,528						Ventes de biens et de services	13
58	69	64	95	286	87						Revenus (pertes) d'exploitation	14
68	75	73	106	322	96						Bénéfice net (perte nette) avant impôts sur le revenu	15
33	37	42	63	175	49						Bénéfice net (perte nette) pour la période observée	16
77	83	84	114	358	108						Bénéfices de base	17

TABLE 125. Wholesale Motor Vehicles and Accessories Industry

Statement of Income

Estimate for entire universe of corporations

Series	CANSIM 004900	1981					1982				
		I	II	III	IV	Annual	I	II	III	IV	Annual
millions of dollars											
1	Sales of goods and services	1,949	2,255	2,021	2,028	8,253	1,957	2,250	2,020	1,989	8,216
	Operation expenses:										
2.1	Cost of merchandise sold (wholesale and retail industries)	1,514	1,774	1,570	1,572	6,430	1,521	1,758	1,564	1,566	6,409
2.2	Depreciation of buildings and equipment	13	14	17	17	61	16	17	17	17	67
2.3	Depletion	-	-	-	-	-	-	-	-	-	-
2.4	Amortization of deferred charges and intangible assets	-	-	-	-	-	-	-	1	1	2
	Interest on:										
2.6	Short-term loans	26	32	30	32	120	32	40	32	26	130
2.7	Long-term debt	12	11	11	14	48	10	10	9	11	40
2.11	Materials, labour and other expenses	330	348	320	356	1,354	332	358	351	333	1,374
2	Total operating expenses	1,895	2,179	1,948	1,991	8,013	1,911	2,183	1,974	1,954	8,022
3	Operating income (loss)	54	76	73	37	240	46	67	46	35	194
	Other income:										
	Dividends from:										
4.1	Canadian corporations	1	1	1	1	4	-	2	-	1	3
4.2	Foreign corporations	-	-	-	-	-	-	-	-	-	-
4.3	Interest	6	7	10	7	30	6	6	10	7	31
4.4	Gains (losses) on the translation of foreign currency	-	-	-	-	-	-	-	-	-	-
4.5	Gains (losses) on sale of assets	1	-	1	3	5	1	2	1	1	5
4.6	All other income	8	9	7	7	31	5	9	5	7	26
4	Total other income	16	17	19	18	70	12	21	16	16	65
5	Income (loss) before provision for income taxes	70	93	92	55	310	58	88	62	51	259
	Provision for income and other corporation taxes:										
6	Current	29	35	42	25	131	24	35	30	25	114
7	Deferred	-	-	-	1	1	-	3	1	-2	2
8.1	Net income (loss) before extraordinary items	41	58	50	29	178	34	50	31	28	143
8.2	Extraordinary gains (losses)	-	-	2	-	2	-	-	-	-2	-2
8.3	Income tax related thereto	-	-	-	-	-	-	-	-	-1	-1
8	Net income (loss) for period	41	58	52	29	180	34	50	31	25	140
10	Base profit	81	106	107	68	362	73	101	79	67	320
	Selected items, seasonally adjusted:										
13	Sales of goods and services	2,026	2,084	2,079	2,064	8,253	2,031	2,079	2,082	2,024	8,216
14	Operating income (loss)	63	60	69	48	240	55	50	43	46	194
15	Income (loss) before provision for income taxes	80	75	90	65	310	68	70	60	61	259
16	Net income (loss) for period	47	46	52	35	180	40	38	31	31	140
17	Base profit	92	87	106	77	362	83	82	79	76	320

TABLEAU 125. Commerce de gros de véhicules automobiles et accessoires

État des revenus et dépenses

Estimation pour l'univers intégral des corporations

1983					1984					CANSIM 004900	Série	
I	II	III	IV	Annuel	I	II	III	IV	Annuel			
millions de dollars												
1,979	2,245	2,125	2,394	8,743	2,319						Ventes de biens et de services	1
Frais d'exploitation:												
1,529	1,757	1,647	1,886	6,819	1,813						Prix de revient des produits vendus (les industries de gros et de détail)	2.1
17	17	17	17	68	19						Amortissement des bâtiments et du matériel	2.2
-	-	-	-	-	-						Provision pour épuisement	2.3
-	-	-	-	-	-						Amortissement d'actif transitoire et d'immobilisations incorporelles	2.4
26	23	17	17	83	20						Intérêt versé:	
11	11	11	11	44	10						Dette à court terme	2.6
											Dette à long terme	2.7
336	340	349	359	1,384	353						Matières première, main d'oeuvre et autres frais	2.11
1,919	2,148	2,041	2,290	8,398	2,215						Total, frais d'exploitation	2
60	97	84	104	345	104						Revenus (pertes) d'exploitation	3
Autres revenus:												
1	1	1	1	4	1						Dividendes reçus de:	
2	-	3	-	9	-						Sociétés canadiennes	4.1
											Sociétés étrangères	4.2
5	6	5	6	18	6						Intérêt reçu	4.3
-	-	-	-	-	-1						Gains (pertes) non réalisés sur la conversion des comptes exprimés en devises étrangères	4.4
1	2	1	2	6	1						Gains (pertes) sur réalisation d'actif	4.5
6	8	7	10	31	8						Tous les autres revenus	4.6
15	17	17	19	68	15						Total, autres revenus	4
75	114	101	123	413	119						Bénéfice net (perte nette) avant impôts sur le revenu	5
Impôts sur le revenu des sociétés:												
36	56	42	46	180	53						Exigibles	6
-1	-3	1	1	-2	1						Différés	7
40	61	58	76	235	65						Bénéfice net (perte nette) avant pertes et profits exceptionnels	8.1
-	2	-	1	3	-						Pertes et profits exceptionnels	8.2
-	-	-	-	-	-						Impôts sur le revenu applicable	8.3
40	63	58	77	238	65						Bénéfice net (perte nette) pour la période observée	8
90	128	116	137	471	137						Bénéfices de base	10
Certains postes corrigés des variations saisonnières:												
2,054	2,072	2,188	2,429	8,743	2,396						Ventes de biens et de services	13
68	81	80	116	345	112						Revenus (pertes) d'exploitation	14
85	95	99	134	413	128						Bénéfice net (perte nette) avant impôts sur le revenu	15
46	51	58	83	238	70						Bénéfice net (perte nette) pour la période observée	18
100	108	116	147	471	146						Bénéfices de base	17

TABLE 126. Wholesale Machinery and Equipment Industry

Balance Sheet

Companies having \$10 million or more of total assets

Series	CANSIM 004901	1981				1982			
		I	II	III	IV	I	II	III	IV
millions of dollars									
Assets:									
1.1.1	Cash on hand and demand deposits	31	51	51	45	38	27	34	37
1.1.2	Short-term loans and advances to affiliated companies	23	22	23	25	24	49	40	44
1.1.3	Temporary investments	55	44	26	23	30	35	32	32
1.1.4	Accounts receivable	1,096	1,137	1,173	1,027	988	931	877	858
1.1.5	Inventories	1,710	1,734	1,724	1,703	1,705	1,735	1,898	1,624
1.1.6	Other current assets	28	32	43	42	39	51	45	42
1.1	Total current assets	2,943	3,020	3,040	2,865	2,824	2,828	2,726	2,637
1.2	Long-term intercorporate investments in affiliated companies	101	106	147	152	163	214	235	259
1.3	Long-term investments	15	15	14	13	12	12	11	12
1.4	Fixed assets (net)	705	732	739	725	688	701	699	661
1.5	Other assets	76	79	84	95	102	109	105	94
1	Total assets	3,840	3,952	4,024	3,850	3,789	3,864	3,776	3,663
2	Accumulated allowance for depreciation and depletion	267	279	283	290	280	302	312	309
Liabilities:									
Short-term loans:									
3.1.1.1	Bank loans	607	558	559	568	558	539	528	425
3.1.1.2	From affiliated companies, directors and shareholders	98	102	115	116	113	173	145	94
3.1.1.3	All other short-term loans and notes	524	532	481	432	405	438	422	413
3.1.1.4	Accounts payable	721	708	734	713	689	660	628	681
3.1.1.5	Portion of long-term debt payable within one year	12	8	7	8	10	12	17	15
3.1.1.6	Other current liabilities	73	75	102	98	85	90	101	96
3.1.1	Total current liabilities	2,035	1,983	1,998	1,935	1,860	1,912	1,841	1,724
Long-term debt:									
3.1.2	Bonds, debentures and serial notes	51	116	125	115	115	115	115	115
3.1.3	Mortgages and agreements of sale	34	34	26	24	26	32	33	31
3.1.4	Loans from affiliated companies	144	139	217	275	289	297	294	279
3.1.5	Loans from chartered banks	101	107	113	119	167	179	212	201
3.1.6	Other long-term debt	134	155	170	166	158	150	109	119
3.1.7	Less: Portion of long-term debt payable within one year	-12	-8	-7	-8	-10	-12	-17	-15
Other liabilities:									
3.1.8	Deferred income taxes	109	111	106	105	106	98	91	82
3.1.9	All other liabilities	46	46	2	1	3	9	9	8
3.1	Total liabilities	2,642	2,683	2,750	2,732	2,714	2,780	2,687	2,544
Shareholders' equity:									
3.2.1	Share capital	145	174	178	193	185	205	215	244
3.2.1.1	Preferred shares	96	98	96	125
3.2.1.2	Common shares	89	107	119	119
3.2.2	Contributed surplus	41	39	29	27	27	32	31	32
Retained earnings (deficit) and reserves:									
3.2.3.1	Balance at beginning of period	903	993	1,037	1,048	887	851	825	830
3.2.3.2	Prior period adjustments	-8	-	-2	1	-	-1	2	-
3.2.3.3	Net income (loss) for the period	31	51	23	41	7	-23	-27	19
3.2.3.4	Corporations employing the equity method	-	-	-	4	-1	1	-2	6
3.2.3.5	Cash dividends declared	-6	-3	-6	-17	-8	-2	-4	-4
3.2.3.6	Transfers to/from contributed surplus and share capital (including stock dividends)	-6	-	-1	-	-	-5	-	-
3.2.3.7	Other adjustments	79	-4	-3	-190	-34	14	26	-21
3.2.3	Balance at end of period	993	1,037	1,048	887	851	835	830	830
3.2.4	Excess of appraisal value of fixed assets over (depreciated) cost	19	19	19	11	12	12	13	13
3.2	Total shareholders' equity	1,198	1,269	1,274	1,118	1,075	1,084	1,089	1,119
3	Total liabilities and shareholders' equity	3,840	3,952	4,024	3,850	3,789	3,864	3,776	3,663

TABLEAU 126. Commerce de gros de machines et de matériel

Bilan

Société dont l'actif total est de \$10 millions ou plus

1983				1984				CANSIM 004901	Série
I	II	III	IV	I	II	III	IV		
millions de dollars									
56	41	45	66	54				Actif:	
32	40	43	39	38				Encaisse et dépôts à demande	1.1.1
51	38	43	42	39				Prêts et avances à court terme aux sociétés affiliées	1.1.2
796	795	812	853	842				Placements temporaires	1.1.3
1,516	1,423	1,339	1,283	1,255				Débiteurs	1.1.4
41	28	30	32	34				Stocks	1.1.5
								Autres disponibilités	1.1.6
2,492	2,365	2,312	2,315	2,262				Total des disponibilités	1.1
220	203	211	166	133				Placements à long terme dans les sociétés apparentées	1.2
17	32	35	34	31				Placements à long terme	1.3
645	600	597	599	571				Immobilisations (nettes)	1.4
97	102	106	94	109				Tous les autres éléments d'actif	1.5
3,471	3,302	3,261	3,208	3,106				Total de l'actif	1
333	324	328	341	343				Provision accumulée pour amortissement et épuisement	2
								Passif:	
428	395	360	318	323				Emprunts à court terme:	
58	75	69	102	112				Emprunts bancaires	3.1.1.1
393	381	344	284	240				Auprès de sociétés affiliées, directeurs et actionnaires	3.1.1.2
								Tous les autres emprunts à court terme	3.1.1.3
603	537	555	598	546				Créanciers	3.1.1.4
16	11	25	28	28				Partie de la dette à long terme exigible en moins d'un an	3.1.1.5
99	82	72	64	82				Autres exigibilités	3.1.1.6
1,597	1,481	1,425	1,394	1,331				Total des exigibilités	3.1.1
121	121	126	126	127				Dettes à long terme:	
37	34	35	25	25				Obligations garanties ou non et obligations remboursables par série	3.1.2
306	277	292	296	277				Hypothèques et contrats de vente	3.1.3
211	190	184	193	186				Emprunts de sociétés affiliées	3.1.4
120	112	104	123	119				Emprunts auprès de banques à charte	3.1.5
-18	-11	-25	-28	-28				Autres dettes à long terme	3.1.6
								Moins: Partie de la dette à long terme exigible en moins d'un an	3.1.7
62	60	58	42	38				Autres éléments de passif:	
10	6	4	4	6				Impôts sur le revenu différés	3.1.8
								Tous les autres éléments de passif	3.1.9
2,448	2,270	2,203	2,175	2,081				Total du passif	3.1
								Avoir des actionnaires:	
243	242	245	275	275				Capital-actions	3.2.1
123	122	111	112	110				Actions privilégiées	3.2.1.1
120	120	134	163	165				Actions ordinaires	3.2.1.2
29	30	52	51	48				Surplus d'apport	3.2.2
830	739	748	749	698				Bénéfices non répartis (déficit) et les réserves:	
2	-2	3	-	-7				Solde au début de l'exercice	3.2.3.1
-16	7	5	-22	3				Redressements de périodes antérieures	3.2.3.2
-9	-8	8	-7	-2				Bénéfice net (perte nette) pour la période observée	3.2.3.3
-13	-6	-5	-11	-5				Corporations utilisant la méthode comptabilisation	3.2.3.4
-	1	-	-	4				Dividendes déclarés en espèces	3.2.3.5
								Virements au surplus d'apport et capital-actions (y compris les dividendes en actions)	3.2.3.8
-55	17	-10	-11	4				Autres redressements	3.2.3.7
739	748	749	698	695				Solde à la fin de l'exercice	3.2.3
12	12	12	9	9				Excédent de la valeur estimative des immobilisations sur leur coût (ou sur leur valeur amortie)	3.2.4
1,023	1,032	1,058	1,033	1,025				Total de l'avoir des actionnaires	3.2
3,471	3,302	3,261	3,208	3,106				Total du passif et de l'avoir des actionnaires	3

TABLE 127. Wholesale Machinery and Equipment Industry

Statement of Income

Companies having \$10 million or more of total assets

Series	CANSIM 004902	1981					1982				
		I	II	III	IV	Annual	I	II	III	IV	Annual
millions of dollars											
1	Sales of goods and services	1,357	1,586	1,453	1,473	5,869	1,221	1,255	1,078	1,214	4,768
Operation expenses:											
2.1	Cost of merchandise sold (wholesale and retail industries)	1,015	1,190	1,058	1,075	4,338	891	914	791	912	3,508
2.2	Depreciation of buildings and equipment	12	12	9	12	45	11	13	12	10	46
2.3	Depletion	-	-	-	-	-	-	-	-	-	-
2.4	Amortization of deferred charges and intangible assets	-	-	-	-	-	-	-	-	-	-
2.6	Interest on:										
	Short-term loans	41	48	55	51	195	40	45	40	36	161
2.7	Long-term debt	12	12	16	17	57	18	17	17	16	68
2.11	Materials, labour and other expenses	250	261	289	274	1,074	259	305	269	246	1,079
2	Total operating expenses	1,330	1,523	1,427	1,429	5,709	1,219	1,294	1,129	1,220	4,862
3	Operating income (loss)	27	63	26	44	160	2	-39	-51	-6	-94
Other income:											
Dividends from:											
4.1	Canadian corporations	-	-	-	1	1	-	-	-	-	-
4.2	Foreign corporations	-	-	2	-	2	-	-	-	-	-
4.3	Interest	16	18	20	23	77	18	17	20	15	70
4.4	Gains (losses) on the translation of foreign currency	-	-1	3	-	2	-3	-7	1	-3	-12
4.5	Gains (losses) on sale of assets	-	4	-3	1	2	3	2	5	8	18
4.6	All other income	3	3	5	4	15	-	6	3	2	11
4	Total other income	19	24	27	29	99	18	18	29	22	87
5	Income (loss) before provision for income taxes	46	87	53	73	259	20	-21	-22	16	-7
Provision for income and other corporation taxes:											
6	Current	17	34	34	34	119	12	5	1	-	18
7	Deferred	2	2	-4	-1	-1	1	-3	-4	-4	-10
8.1	Net income (loss) before extraordinary items	27	51	23	40	141	7	-23	-19	20	-15
8.2	Extraordinary gains (losses)	4	-	-	1	5	-	-	-8	-1	-9
8.3	Income tax related thereto	-	-	-	-	-	-	-	-	-	-
8	Net income (loss) for period	31	51	23	41	146	7	-23	-27	19	-24
10	Base profit	58	96	62	83	299	31	-3	-16	21	33
Capital expenditures:											
19.1	Land	6	1	-	7	14	-	1	-	3	4
19.2	Depreciable assets	29	33	23	24	109	36	24	26	26	112
19.3	Depletable assets	6	7	-	-	13	-	-	16	11	27
19	Total capital expenditures	41	41	23	31	136	36	25	42	40	143
Selected items, seasonally adjusted:											
13	Sales of goods and services	1,415	1,529	1,489	1,436	5,869	1,284	1,198	1,113	1,173	4,768
14	Operating income (loss)	36	59	35	30	160	11	-42	-41	-22	-94
15	Income (loss) before provision for income taxes	59	84	60	56	259	34	-23	-15	-3	-7
16	Net income (loss) for period	39	50	27	30	146	15	-23	-24	8	-24
17	Base profit	70	92	69	68	299	44	-6	-8	3	33

TABLEAU 127. Commerce de gros de machines et de matériel

État des revenus et dépenses

Société dont l'actif total est de \$10 millions ou plus

1983					1984					CANSIM 004902	Série	
I	II	III	IV	Annuel	I	II	III	IV	Annuel			
millions de dollars												
1,007	1,076	1,036	1,086	4,205	1,071						Ventes de biens et de services	1
											Frais d'exploitation:	
753	806	759	784	3,102	778						Prix de revient des produits vendus (les industries de gros et de détail)	2.1
10	10	13	12	45	10						Amortissement des bâtiments et du matériel	2.2
1	-	-	1	2	1						Provision pour épuisement	2.3
-	-	-	-	-	-						Amortissement d'actif transitoire et d'immobilisations incorporelles	2.4
28	25	21	20	94	27						Intérêt versé:	
16	15	14	13	58	14						Dette à court terme	2.6
											Dette à long terme	2.7
233	231	233	279	976	242						Matières première, main d'oeuvre et autres frais	2.11
1,041	1,087	1,040	1,109	4,277	1,072						Total, frais d'exploitation	2
-34	-11	-4	-23	-72	-1						Revenus (pertes) d'exploitation	3
											Autres revenus:	
-	-	-	1	1	1						Dividendes reçus de:	
-	-	-	-	-	-						Sociétés canadiennes	4.1
											Sociétés étrangères	4.2
12	13	12	11	48	11						Intérêt reçu	4.3
-1	-	-	-	-1	-2						Gains (pertes) non réalisés sur la conversion des comptes exprimés en devises étrangères	4.4
1	3	-2	-	2	-						Gains (pertes) sur réalisation d'actif	4.5
4	4	3	2	13	4						Tous les autres revenus	4.6
16	20	13	14	63	14						Total, autres revenus	4
-18	9	9	-9	-9	13						Bénéfice net (perte nette) avant impôts sur le revenu	5
											Impôts sur le revenu des sociétés:	
8	3	5	1	17	11						Exigibles	6
-7	-1	-1	-3	-12	-1						Différés	7
-19	7	5	-7	-14	3						Bénéfice net (perte nette) avant pertes et profits exceptionnels	8.1
3	-	-	-15	-12	-						Pertes et profits exceptionnels	8.2
-	-	-	-	-	-						impôts sur le revenu applicable	8.3
-16	7	5	-22	-26	3						Bénéfice net (perte nette) pour la période observée	8
-7	16	24	3	36	25						Bénéfices de base	10
											Dépenses en immobilisations:	
-	2	2	-	4	-						Terrains	19.1
16	21	38	27	102	11						Actif amortissable	19.2
12	-	-	-	12	1						Actif épuisable	19.3
28	23	40	27	118	12						Total, dépenses en immobilisations	19
											Certains postes corrigés des variations saisonnières:	
1,072	1,019	1,072	1,042	4,205	1,136						Ventes de biens et de services	13
-26	-13	7	-40	-72	7						Revenus (pertes) d'exploitation	14
-4	8	16	-29	-9	26						Bénéfice net (perte nette) avant impôts sur le revenu	15
-8	7	9	-34	-26	10						Bénéfice net (perte nette) pour la période observée	16
5	14	33	-16	36	37						Bénéfices de base	17

TABLE 128. Wholesale Machinery and Equipment Industry

Statement of Income

Estimate for entire universe of corporations

Series	CANSIM 004903	1981					1982				
		I	II	III	IV	Annual	I	II	III	IV	Annual
millions of dollars											
1	Sales of goods and services	3,344	3,654	3,467	3,540	14,005	3,229	3,368	2,990	2,876	12,463
Operation expenses:											
2.1	Cost of merchandise sold (wholesale and retail industries)	2,367	2,613	2,436	2,513	9,929	2,307	2,381	2,129	2,041	8,858
2.2	Depreciation of buildings and equipment	33	33	32	35	133	36	38	38	36	148
2.3	Depletion	-	-	-	-	-	-	-	-	-	-
2.4	Amortization of deferred charges and intangible assets	-	-	-	-	-	-	-	-	-	-
Interest on:											
2.6	Short-term loans	61	73	84	81	299	67	71	62	57	257
2.7	Long-term debt	21	23	25	26	95	27	27	26	23	103
2.11	Materials, labour and other expenses	762	783	809	799	3,153	766	847	777	720	3,110
2	Total operating expenses	3,244	3,525	3,386	3,454	13,609	3,203	3,364	3,032	2,877	12,476
3	Operating income (loss)	100	129	81	86	396	26	4	-42	-1	-13
Other income:											
Dividends from:											
4.1	Canadian corporations	1	-	1	1	3	1	1	-	-	2
4.2	Foreign corporations	-	-	2	-	2	-	-	-	-	-
4.3	Interest	25	28	31	33	117	28	27	32	27	114
4.4	Gains (losses) on the translation of foreign currency	-	-1	3	-	2	-3	-7	1	-3	-12
4.5	Gains (losses) on sale of assets	5	10	4	5	24	4	4	10	12	30
4.6	All other income	11	11	19	15	56	7	14	8	9	38
4	Total other income	42	48	60	54	204	37	39	51	45	172
5	Income (loss) before provision for income taxes	142	177	141	140	600	63	43	9	44	159
Provision for income and other corporation taxes:											
6	Current	48	65	58	54	225	24	23	11	7	65
7	Deferred	5	6	-1	3	13	4	-	-2	-2	-
8.1	Net income (loss) before extraordinary items	89	106	84	83	362	35	20	-	39	94
8.2	Extraordinary gains (losses)	4	-	-	1	5	-	-	-8	-1	-9
8.3	Income tax related thereto	-	-	-	-	-	-	-	-	-	-
8	Net income (loss) for period	93	106	84	84	367	35	20	-8	38	85
10	Base profit	169	201	165	169	704	97	83	36	71	287
Selected items, seasonally adjusted:											
13	Sales of goods and services	3,435	3,565	3,504	3,501	14,005	3,330	3,269	3,022	2,842	12,463
14	Operating income (loss)	109	125	91	71	396	36	-1	-32	-16	-13
15	Income (loss) before provision for income taxes	156	174	148	122	600	79	40	14	26	159
16	Net income (loss) for period	102	107	88	70	367	46	20	-5	24	85
17	Base profit	182	198	172	152	704	111	79	43	54	287

TABLEAU 128. Commerce de gros de machines et de matériel

État des revenus et dépenses

Estimation pour l'univers intégral des corporations

1983					1984					CANSIM 004903	Série	
I	II	III	IV	Annuel	I	II	III	IV	Annuel			
millions de dollars												
2,695	2,948	2,991	3,163	11,797	3,267						Ventes de biens et de services	1
											Frais d'exploitation:	
1,916	2,093	2,098	2,197	8,304	2,317						Prix de revient des produits vendus (les industries de gros et de détail)	2.1
36	36	39	38	149	36						Amortissement des bâtiments et du matériel	2.2
1	-	-	1	2	1						Provision pour épuisement	2.3
-	-	-	-	-	-						Amortissement d'actif transitoire et d'immobilisations incorporelles	2.4
47	43	39	38	167	44						Intérêt versé:	
23	22	20	19	84	19						Dette à court terme	2.6
											Dette à long terme	2.7
687	730	759	848	3,024	797						Matières première, main d'oeuvre et autres frais	2.11
2,710	2,924	2,955	3,141	11,730	3,214						Total, frais d'exploitation	2
-15	24	38	22	67	53						Revenus (pertes) d'exploitation	3
											Autres revenus:	
-	1	1	2	4	2						Dividendes reçus de:	
-	-	-	-	-	-						Sociétés canadiennes	4.1
											Sociétés étrangères	4.2
20	21	21	19	81	18						Intérêt reçu	4.3
-1	-	-	-	-1	-2						Gains (pertes) non réalisés sur la conversion des comptes exprimés en devises étrangères	4.4
3	4	2	5	14	3						Gains (pertes) sur réalisation d'actif	4.5
9	12	10	9	40	10						Tous les autres revenus	4.6
31	38	34	35	138	31						Total, autres revenus	4
16	62	70	57	205	84						Bénéfice net (perte nette) avant impôts sur le revenu	5
											Impôts sur le revenu des sociétés:	
16	18	23	18	75	32						Exigibles	6
-7	-1	-1	-1	-10	-1						Différés	7
7	45	48	40	140	53						Bénéfice net (perte nette) avant pertes et profits exceptionnels	8.1
3	-	-	-15	-12	-						Pertes et profits exceptionnels	8.2
-	-	-	-	-	-						Impôts sur le revenu applicable	8.3
10	45	48	25	128	53						Bénéfice net (perte nette) pour la période observée	8
51	93	106	89	339	118						Bénéfices de base	10
											Certains postes corrigés des variations saisonnières:	
2,801	2,840	3,025	3,131	11,797	3,376						Ventes de biens et de services	13
-5	18	47	7	67	63						Revenus (pertes) d'exploitation	14
33	57	76	39	205	101						Bénéfice net (perte nette) avant impôts sur le revenu	15
21	44	52	11	128	65						Bénéfice net (perte nette) pour la période observée	16
66	88	113	72	339	133						Bénéfices de base	17

TABLE 129. Wholesale Lumber and Building Products Industry

Balance Sheet

Companies having \$10 million or more of total assets

Series	CANSIM 004904	1981				1982			
		I	II	III	IV	I	II	III	IV
millions of dollars									
Assets:									
1.1.1	Cash on hand and demand deposits	9	6	7	10	13	26	32	36
1.1.2	Short-term loans and advances to affiliated companies	5	9	27	53	53	9	13	15
1.1.3	Temporary investments	41	42	31	35	30	9	10	14
1.1.4	Accounts receivable	453	510	433	397	339	376	375	349
1.1.5	Inventories	422	430	374	397	406	359	317	314
1.1.6	Other current assets	20	21	18	15	12	13	12	9
1	Total current assets	950	1,018	890	907	853	792	759	737
1.2	Long-term intercorporate investments in affiliated companies	219	225	1,169	1,202	1,185	1,189	1,209	1,203
1.3	Long-term investments	38	38	37	34	31	15	17	15
1.4	Fixed assets (net)	276	288	289	298	282	294	288	278
1.5	Other assets	6	5	5	5	7	11	10	9
1	Total assets	1,489	1,574	2,390	2,446	2,358	2,301	2,283	2,242
2	Accumulated allowance for depreciation and depletion	186	191	197	202	188	192	199	203
Liabilities:									
Short-term loans:									
3.1.1.1	Bank loans	296	333	276	316	301	254	230	235
3.1.1.2	From affiliated companies, directors and shareholders	31	41	29	20	32	42	56	50
3.1.1.3	All other short-term loans and notes	10	12	5	8	9	3	7	8
3.1.1.4	Accounts payable	330	343	305	302	306	296	280	237
3.1.1.5	Portion of long-term debt payable within one year	20	20	20	17	17	18	17	22
3.1.1.6	Other current liabilities	25	24	23	26	5	5	4	10
3.1.1	Total current liabilities	712	773	658	689	670	618	594	562
Long-term debt:									
3.1.2	Bonds, debentures and serial notes	32	26	27	32	36	43	43	42
3.1.3	Mortgages and agreements of sale	28	26	26	29	28	36	35	35
3.1.4	Loans from affiliated companies	165	171	166	172	130	114	129	135
3.1.5	Loans from chartered banks	40	49	57	69	64	73	75	75
3.1.6	Other long-term debt	42	43	42	38	36	35	24	32
3.1.7	Less: Portion of long-term debt payable within one year	-20	-20	-20	-17	-17	-18	-17	-22
Other liabilities:									
3.1.8	Deferred income taxes	18	18	18	20	17	16	14	6
3.1.9	All other liabilities	-	1	-	-	2	7	3	2
3.1	Total liabilities	1,017	1,087	974	1,032	966	924	900	867
Shareholders' equity:									
3.2.1	Share capital	150	149	1,061	1,060	1,064	1,068	1,069	1,071
3.2.1.1	Preferred shares	131	144	145	147
3.2.1.2	Common shares	933	924	924	924
3.2.2	Contributed surplus	29	29	29	29	22	22	21	21
Retained earnings (deficit) and reserves:									
3.2.3.1	Balance at beginning of period	255	290	306	323	323	303	284	290
3.2.3.2	Prior period adjustments	3	3	-3	2	1	-	-	-4
3.2.3.3	Net income (loss) for the period	12	15	22	13	1	1	5	1
3.2.3.4	Corporations employing the equity method	-	-	-	-	-	-	-	-
3.2.3.5	Cash dividends declared	-10	-1	-4	-6	-9	-6	-2	-5
3.2.3.6	Transfers to/from contributed surplus and share capital (including stock dividends)	-	-	-	-	-	-	-	-
3.2.3.7	Other adjustments	30	-1	2	-9	-13	-14	3	-1
3.2.3	Balance at end of period	290	306	323	323	303	284	290	281
3.2.4	Excess of appraisal value of fixed assets over (depreciated) cost	3	3	3	2	3	3	3	2
3.2	Total shareholders' equity	472	487	1,416	1,414	1,392	1,377	1,383	1,375
3	Total liabilities and shareholders' equity	1,489	1,574	2,390	2,446	2,358	2,301	2,283	2,242

TABLEAU 129. Commerce de gros du bois d'oeuvre et des matériaux de construction

Bilan

Société dont l'actif total est de \$10 millions ou plus

1983				1984				CANSIM 004904	Série
I	II	III	IV	I	II	III	IV		
millions de dollars									
5	5	14	14	9				Actif:	
14	8	10	13	23				Encaisse et dépôts à demande	1.1.1
14	10	20	22	16				Prêts et avances à court terme aux sociétés affiliées	1.1.2
363	402	417	380	397				Placements temporaires	1.1.3
357	388	357	377	439				Débiteurs	1.1.4
8	7	7	6	8				Stocks	1.1.5
								Autres disponibilités	1.1.6
761	820	825	812	892				Total des disponibilités	1
1,200	1,211	1,223	1,229	1,170				Placements à long terme dans les sociétés apparentées	1.2
16	17	16	16	27				Placements à long terme	1.3
278	280	277	278	294				Immobilisations (nettes)	1.4
10	8	8	8	6				Tous les autres éléments d'actif	1.5
2,265	2,336	2,349	2,343	2,389				Total de l'actif	1
198	204	208	213	223				Provision accumulée pour amortissement et épuisement	2
								Passif:	
263	265	236	252	296				Emprunts à court terme:	
31	33	44	46	42				Emprunts bancaires	3.1.1.1
4	7	7	8	7				Auprès de sociétés affiliées, directeurs et actionnaires	3.1.1.2
								Tous les autres emprunts à court terme	3.1.1.3
266	300	295	271	320				Créanciers	3.1.1.4
19	16	16	15	15				Partie de la dette à long terme exigible en moins d'un an	3.1.1.5
8	7	8	10	3				Autres exigibilités	3.1.1.6
591	628	606	602	683				Total des exigibilités	3.1.1
27	22	21	21	27				Dettes à long terme:	
35	35	40	40	38				Obligations garanties ou non et obligations remboursables par série	3.1.2
146	148	155	190	164				Hypothèques et contrats de vente	3.1.3
77	82	76	44	43				Emprunts de sociétés affiliées	3.1.4
36	33	38	38	36				Emprunts auprès de banques à charte	3.1.5
-19	-16	-16	-15	-15				Autres dettes à long terme	3.1.6
								Moins: Partie de la dette à long terme exigible en moins d'un an	3.1.7
5	5	4	-	2				Autres éléments de passif:	
16	17	19	18	17				Impôts sur le revenu différés	3.1.8
								Tous les autres éléments de passif	3.1.9
914	954	943	938	995				Total du passif	3.1
								Avoir des actionnaires:	
1,061	1,053	1,057	1,059	1,042				Capital-actions	3.2.1
140	132	131	132	116				Actions privilégiées	3.2.1.1
921	921	926	927	926				Actions ordinaires	3.2.1.2
21	52	58	58	59				Surplus d'apport	3.2.2
281	266	276	290	287				Bénéfices non répartis (déficit) et les réserves:	
1	-	1	4	-1				Solde au début de l'exercice	3.2.3.1
2	14	19	3	2				Redressements de périodes antérieures	3.2.3.2
-	-	-1	-	-				Bénéfice net (perte nette) pour la période observée	3.2.3.3
-1	-4	-1	-9	-4				Corporations utilisant la méthode comptabilisation	3.2.3.4
-	-	-	-	-				Dividendes déclarés en espèces	3.2.3.5
-	-	-	-	-				Virements au surplus d'apport et capital-actions (y compris les dividendes en actions)	3.2.3.6
-17	-	-4	-1	8				Autres redressements	3.2.3.7
266	276	290	287	292				Solde à la fin de l'exercice	3.2.3
3	1	1	1	1				Excédent de la valeur estimative des immobilisations sur leur coût (ou sur leur valeur amortie)	3.2.4
1,351	1,382	1,406	1,405	1,394				Total de l'avoir des actionnaires	3.2
2,265	2,336	2,349	2,343	2,389				Total du passif et de l'avoir des actionnaires	3

TABLE 130. Wholesale Lumber and Building Products Industry

Statement of Income

Companies having \$10 million or more of total assets

Series	CANSIM 004905	1981					1982				
		I	II	III	IV	Annual	I	II	III	IV	Annual
millions of dollars											
1	Sales of goods and services	832	1,048	914	826	3,620	636	786	747	731	2,900
	Operation expenses:										
2.1	Cost of merchandise sold (wholesale and retail industries)	729	920	799	723	3,171	563	692	651	618	2,524
2.2	Depreciation of buildings and equipment	6	6	6	6	24	7	7	7	7	28
2.3	Depletion	-	-	-	-	-	-	-	-	-	-
2.4	Amortization of deferred charges and intangible assets	-	-	-	-	-	-	-	-	-	-
2.6	Interest on:										
	Short-term loans	10	15	14	11	50	9	9	9	6	33
2.7	Long-term debt	7	9	12	10	38	9	10	10	9	38
2.11	Materials, labour and other expenses	78	85	82	83	328	72	84	81	98	335
2	Total operating expenses	830	1,035	913	833	3,611	660	802	758	738	2,958
3	Operating income (loss)	2	13	1	-7	9	-24	-18	-11	-7	-58
	Other income:										
4.1	Dividends from:										
	Canadian corporations	3	2	4	11	20	12	5	3	5	25
4.2	Foreign corporations	-	-	-	-	-	-	-	1	-	1
4.3	Interest	2	3	2	3	10	2	3	3	2	10
4.4	Gains (losses) on the translation of foreign currency	-	-	-	-	-	-	-	-	-	-
4.5	Gains (losses) on sale of assets	3	1	2	1	7	1	1	6	1	9
4.6	All other income	3	3	1	6	13	3	4	2	7	16
4	Total other income	11	9	9	21	50	18	13	15	15	61
5	Income (loss) before provision for income taxes	13	22	10	14	59	-8	-3	4	8	3
6	Provision for income and other corporation taxes:										
	Current	2	7	7	-2	14	-4	-3	1	7	1
7	Deferred	-1	-	-	3	2	-2	-1	-2	-8	-13
8.1	Net income (loss) before extraordinary items	12	15	3	13	43	-	1	5	9	15
8.2	Extraordinary gains (losses)	-	-	22	-	22	1	-	-	-8	-7
8.3	Income tax related thereto	-	-	-3	-	-3	-	-	-	-	-
8	Net income (loss) for period	12	15	22	13	62	1	1	5	1	8
10	Base profit	13	25	10	8	56	-12	-2	2	9	-3
	Capital expenditures:										
19.1	Land	1	2	-	2	5	-	2	-	1	3
19.2	Depreciable assets	14	16	12	13	55	6	11	5	3	25
19.3	Depletable assets	-	-	-	-	-	-	-	-	-	-
19	Total capital expenditures	15	18	12	15	60	6	13	5	4	28
	Selected items, seasonally adjusted:										
13	Sales of goods and services	931	974	875	840	3,620	740	706	707	747	2,900
14	Operating income (loss)	10	9	-4	-6	9	-16	-20	-16	-6	-58
15	Income (loss) before provision for income taxes	22	21	5	11	59	3	-3	-2	5	3
16	Net income (loss) for period	17	15	20	10	62	6	1	3	-2	8
17	Base profit	22	22	5	7	56	-3	-5	-3	8	-3

TABLEAU 130. Commerce de gros du bois d'oeuvre et des matériaux de construction

Etat des revenus et dépenses

Société dont l'actif total est de \$10 millions ou plus

1983					1984					CANSIM 004905	Série	
I	II	III	IV	Annuel	I	II	III	IV	Annuel			
millions de dollars												
688	954	968	848	3,458	786						Ventes de biens et de services	1
											Frais d'exploitation:	
604	829	864	755	3,052	709						Prix de revient des produits vendus (les industries de gros et de détail)	2.1
6	7	6	6	25	7						Amortissement des bâtiments et du matériel	2.2
-	-	-	-	-	-						Provision pour épuisement	2.3
-	-	-	-	-	-						Amortissement d'actif transitoire et d'immobilisations incorporelles	2.4
5	6	6	6	23	6						Intérêt versé:	
7	8	8	10	33	6						Dette à court terme	2.6
											Dette à long terme	2.7
74	91	69	78	312	67						Matières première, main d'oeuvre et autres frais	2.11
696	941	953	855	3,445	795						Total, frais d'exploitation	2
-8	13	15	-7	13	-9						Revenus (pertes) d'exploitation	3
											Autres revenus:	
3	3	4	3	13	3						Dividendes reçus de:	
-	-	-	-	-	-						Sociétés canadiennes	4.1
											Sociétés étrangères	4.2
1	1	1	4	7	1						Intérêt reçu	4.3
-1	-	-	1	-	-						Gains (pertes) non réalisés sur la conversion des comptes exprimés en devises étrangères	4.4
1	-	2	2	5	1						Gains (pertes) sur réalisation d'actif	4.5
3	3	3	3	12	3						Tous les autres revenus	4.6
7	7	10	13	37	8						Total, autres revenus	4
-1	20	25	6	50	-1						Bénéfice net (perte nette) avant impôts sur le revenu	5
											Impôts sur le revenu des sociétés:	
-2	4	6	5	13	1						Exigibles	6
-1	-1	-	-4	-6	-2						Différés	7
2	17	19	5	43	-						Bénéfice net (perte nette) avant pertes et profits exceptionnels	8.1
-	-3	-	-2	-5	2						Pertes et profits exceptionnels	8.2
-	-	-	-	-	-						Impôts sur le revenu applicable	8.3
2	14	19	3	38	2						Bénéfice net (perte nette) pour la période observée	8
2	24	25	6	57	2						Bénéfices de base	10
											Dépenses en immobilisations:	
3	-	1	1	5	-						Terrains	19.1
7	11	6	6	30	9						Actif amortissable	19.2
-	-	-	-	-	-						Actif épuisable	19.3
10	11	7	7	35	9						Total, dépenses en immobilisations	19
											Certains postes corrigés des variations saisonnières:	
796	869	928	865	3,458	894						Ventes de biens et de services	13
-	9	10	-6	13	-1						Revenus (pertes) d'exploitation	14
9	19	19	3	50	9						Bénéfice net (perte nette) avant impôts sur le revenu	15
8	14	16	-	38	8						Bénéfice net (perte nette) pour la période observée	16
11	21	20	5	57	12						Bénéfices de base	17

TABLE 131. Wholesale Lumber and Building Products Industry

Statement of Income

Estimate for entire universe of corporations

Series	CANSIM 004906	1981					1982				
		I	II	III	IV	Annual	I	II	III	IV	Annual
millions of dollars											
1	Sales of goods and services	2,558	2,896	2,712	2,236	10,402	1,654	2,191	2,172	2,086	8,103
Operation expenses:											
2.1	Cost of merchandise sold (wholesale and retail industries)	2,073	2,371	2,220	1,845	8,509	1,370	1,796	1,774	1,679	6,619
2.2	Depreciation of buildings and equipment	21	21	22	21	85	21	21	20	18	80
2.3	Depletion	-	-	-	-	-	-	-	-	-	-
2.4	Amortization of deferred charges and intangible assets	-	-	-	-	-	-	-	-	-	-
Interest on:											
2.6	Short-term loans	34	42	39	36	151	31	34	33	25	123
2.7	Long-term debt	18	20	25	24	87	24	24	24	23	95
2.11	Materials, labour and other expenses	412	386	399	322	1,519	253	344	343	357	1,297
2	Total operating expenses	2,558	2,840	2,705	2,248	10,351	1,699	2,219	2,194	2,102	8,214
3	Operating income (loss)	-	56	7	-12	51	-45	-28	-22	-16	-111
Other income:											
Dividends from:											
4.1	Canadian corporations	4	4	5	12	25	14	6	4	6	30
4.2	Foreign corporations	-	-	-	-	-	-	-	1	-	1
4.3	Interest	9	10	10	11	40	9	9	9	7	34
4.4	Gains (losses) on the translation of foreign currency	-	-	-	-	-	-	-	-	-	-
4.5	Gains (losses) on sale of assets	7	7	9	6	29	6	7	10	3	26
4.6	All other income	12	13	16	12	53	11	12	9	13	45
4	Total other income	32	34	40	41	147	40	34	33	29	136
5	Income (loss) before provision for income taxes	32	90	47	29	198	-5	6	11	13	25
Provision for income and other corporation taxes:											
6	Current	9	31	20	3	63	-4	-	3	9	8
7	Deferred	-1	-	-	3	2	-2	-1	-2	-8	-13
8.1	Net income (loss) before extraordinary items	24	59	27	23	133	1	7	10	12	30
8.2	Extraordinary gains (losses)	-	-	22	-	22	1	-	-	-8	-7
8.3	Income tax related thereto	-	-	-3	-	-3	-	-	-	-	-
8	Net income (loss) for period	24	59	46	23	152	2	7	10	4	23
10	Base profit	42	100	55	32	229	-4	14	17	22	49
Selected items, seasonally adjusted:											
13	Sales of goods and services	2,857	2,721	2,522	2,302	10,402	1,987	1,995	1,972	2,149	8,103
14	Operating income (loss)	21	44	-14	-	51	-26	-41	-40	-4	-111
15	Income (loss) before provision for income taxes	54	80	27	37	198	16	-5	-7	21	25
16	Net income (loss) for period	37	52	35	28	152	14	-	-	9	23
17	Base profit	65	86	35	43	229	17	-	-1	33	49

TABLEAU 131. Commerce de gros du bois d'oeuvre et des matériaux de construction

État des revenus et dépenses

Estimation pour l'univers intégral des corporations

1983					1984					CANSIM 004906	Série	
I	II	III	IV	Annuel	I	II	III	IV	Annuel			
millions de dollars												
1,952	2,994	3,116	2,689	10,751	2,264						Ventes de biens et de services	1
Frais d'exploitation:												
1,569	2,466	2,565	2,229	8,829	1,909						Prix de revient des produits vendus (les industries de gros et de détail)	2.2
17	18	18	18	71	18						Amortissement des bâtiments et du matériel	2.2
-	-	-	-	-	-						Provision pour épuisement	2.3
-	-	-	-	-	-						Amortissement d'actif transitoire et d'immobilisations incorporelles	2.4
Intérêt versé:												
21	25	26	25	97	24						Dette à court terme	2.6
15	15	15	17	62	13						Dette à long terme	2.7
339	440	458	405	1,642	305						Matières première, main d'oeuvre et autres frais	2.11
1,961	2,964	3,082	2,694	10,701	2,269						Total, frais d'exploitation	2
-9	30	34	-5	50	-5						Revenus (pertes) d'exploitation	3
Autres revenus:												
Dividendes reçus de:												
4	4	6	4	18	4						Sociétés canadiennes	4.1
-	-	-	-	-	-						Sociétés étrangères	4.2
7	7	8	10	32	4						Intérêt reçu	4.3
-1	-	-	1	-	-						Gains (pertes) non réalisés sur la conversion des comptes exprimés en devises étrangères	4.4
5	4	7	9	25	6						Gains (pertes) sur réalisation d'actif	4.5
10	9	11	11	41	7						Tous les autres revenus	4.6
25	24	32	35	116	21						Total, autres revenus	4
16	54	66	30	166	16						Bénéfice net (perte nette) avant impôts sur le revenu	5
Impôts sur le revenu des sociétés:												
4	15	22	15	56	8						Exigibles	6
-1	-1	-	-4	-6	-2						Différés	7
13	40	44	19	116	10						Bénéfice net (perte nette) avant pertes et profits exceptionnels	8.1
-	-3	-	-2	-5	2						Pertes et profits exceptionnels	8.2
-	-	-	-	-	-						Impôts sur le revenu applicable	8.3
13	37	44	17	111	12						Bénéfice net (perte nette) pour la période observée	8
25	64	71	34	194	24						Bénéfices de base	10
Certains postes corrigés des variations saisonnières:												
2,312	2,780	2,910	2,749	10,751	2,637						Ventes de biens et de services	13
9	17	17	7	50	13						Revenus (pertes) d'exploitation	14
36	43	49	38	166	35						Bénéfice net (perte nette) avant impôts sur le revenu	15
25	30	34	22	111	24						Bénéfice net (perte nette) pour la période observée	16
45	50	54	45	194	44						Bénéfices de base	17

TABLE 132. Other Wholesale Industries

Balance Sheet

Companies having \$10 million or more of total assets

Series	CANSIM 004907	1981				1982			
		I	II	III	IV	I	II	III	IV
millions of dollars									
Assets:									
1.1.1	Cash on hand and demand deposits	182	180	211	212	219	222	199	231
1.1.2	Short-term loans and advances to affiliated companies	232	191	195	203	192	170	184	186
1.1.3	Temporary investments	350	340	355	367	308	304	315	321
1.1.4	Accounts receivable	2,888	3,098	3,267	3,151	3,067	3,066	2,914	2,827
1.1.5	Inventories	2,687	2,778	2,793	2,965	2,976	2,886	2,666	2,694
1.1.6	Other current assets	88	91	92	97	93	101	113	116
1.1	Total current assets	6,427	6,678	6,913	6,995	6,855	6,749	6,391	6,375
1.2	Long-term intercorporate investments in affiliated companies	427	464	480	522	478	518	519	505
1.3	Long-term investments	75	95	99	83	81	82	94	86
1.4	Fixed assets (net)	956	1,047	1,110	1,136	1,205	1,203	1,200	1,256
1.5	Other assets	205	203	204	211	214	221	222	234
1	Total assets	6,090	6,487	6,806	6,947	6,833	6,773	6,426	6,456
2	Accumulated allowance for depreciation and depletion	607	622	622	671	694	738	759	774
Liabilities:									
Short-term loans:									
3.1.1.1	Bank loans	1,638	1,656	1,692	1,721	1,778	1,769	1,617	1,572
3.1.1.2	From affiliated companies, directors and shareholders	244	285	283	236	251	261	289	289
3.1.1.3	All other short-term loans and notes	286	368	478	464	445	529	336	260
3.1.1.4	Accounts payable	2,465	2,546	2,801	2,666	2,508	2,322	2,289	2,433
3.1.1.5	Portion of long-term debt payable within one year	49	78	58	59	62	77	69	40
3.1.1.6	Other current liabilities	121	142	150	158	138	163	166	198
3.1.1	Total current liabilities	4,803	5,075	5,262	5,304	5,182	5,121	4,766	4,792
Long-term debt:									
3.1.2	Bonds, debentures and serial notes	138	117	99	109	95	89	67	84
3.1.3	Mortgages and agreements of sale	69	74	71	63	73	90	83	89
3.1.4	Loans from affiliated companies	360	368	398	421	386	391	379	391
3.1.5	Loans from chartered banks	187	270	314	331	399	451	511	510
3.1.6	Other long-term debt	163	165	159	161	153	128	135	141
3.1.7	Less: Portion of long-term debt payable within one year	-49	-78	-58	-59	-62	-77	-69	-40
Other liabilities:									
3.1.8	Deferred income taxes	71	79	79	80	76	77	73	67
3.1.9	All other liabilities	25	26	32	34	32	37	29	21
3.1	Total liabilities	5,777	6,096	6,356	6,444	6,334	6,307	5,994	6,055
Shareholders' equity:									
3.2.1	Share capital	596	596	595	592	640	628	645	692
3.2.1.1	Preferred shares	255	273	269	300
3.2.1.2	Common shares	385	355	376	392
3.2.2	Contributed surplus	34	58	55	31	28	29	29	30
Retained earnings (deficit) and reserves:									
3.2.3.1	Balance at beginning of period	1,535	1,676	1,730	1,793	1,872	1,822	1,799	1,747
3.2.3.2	Prior period adjustments	-1	-4	2	-5	-5	-2	-6	4
3.2.3.3	Net income (loss) for the period	58	84	71	81	24	10	-27	-11
3.2.3.4	Corporations employing the equity method	-	1	-2	5	-	4	2	3
3.2.3.5	Cash dividends declared	-12	-19	-15	-12	-37	-11	-21	-44
3.2.3.6	Transfers to/from contributed surplus and share capital (including stock dividends)	-3	1	-1	-2	-17	-	-1	-
3.2.3.7	Other adjustments	99	-9	8	12	-15	-24	1	-34
3.2.3	Balance at end of period	1,676	1,730	1,793	1,872	1,822	1,799	1,747	1,665
3.2.4	Excess of appraisal value of fixed assets over (depreciated) cost	7	7	7	8	9	10	11	14
3.2	Total shareholders' equity	2,313	2,391	2,450	2,503	2,499	2,466	2,432	2,401
3	Total liabilities and shareholders' equity	6,090	6,487	6,806	6,947	6,833	6,773	6,426	6,456

TABLEAU 132. Autres commerce de gros

Bilan

Société dont l'actif total est de \$10 millions ou plus

1983				1984				CANSIM 004907	Série
I	II	III	IV	I	II	III	IV		
millions de dollars									
232	247	243	255	267					Actif:
207	169	172	201	206					Encaisse et dépôts à demande 1.1.1
298	346	332	334	158					Prêts et avances à court terme aux sociétés affiliées 1.1.2
2,782	3,030	3,102	2,953	2,973					Placements temporaires 1.1.3
2,697	2,663	2,776	2,771	2,881					Débiteurs 1.1.4
109	114	111	108	123					Stocks 1.1.5
6,325	6,569	6,736	6,622	6,608					Autres disponibilités 1.1.6
									Total des disponibilités 1.1
533	565	574	606	591					Placements à long terme dans les sociétés apparentées 1.2
90	90	86	141	56					Placements à long terme 1.3
1,256	1,250	1,255	1,217	1,144					Immobilisations (nettes) 1.4
229	226	212	213	229					Tous les autres éléments d'actif 1.5
6,433	6,700	6,863	6,799	6,628					Total de l'actif 1
617	859	883	909	843					Provision accumulée pour amortissement et épuisement 2
									Passif:
1,509	1,556	1,523	1,531	1,399					Emprunts à court terme:
232	172	144	147	142					Emprunts bancaires 3.1.1.1
350	386	318	261	311					Autres emprunts à court terme 3.1.1.2
2,497	2,602	2,757	2,793	2,807					Tous les autres emprunts à court terme 3.1.1.3
30	32	34	45	51					Créanciers 3.1.1.4
179	235	300	195	191					Partie de la dette à long terme exigible en moins d'un an 3.1.1.5
4,797	4,983	5,076	4,972	4,901					Autres exigibilités 3.1.1.6
									Total des exigibilités 3.1.1
101	111	114	103	154					Dettes à long terme:
77	78	77	67	72					Obligations garanties ou non et obligations remboursables par série 3.1.2
385	389	407	414	399					Hypothèques et contrats de vente 3.1.3
500	496	518	585	405					Emprunts de sociétés affiliées 3.1.4
148	168	151	130	105					Emprunts auprès de banques à charte 3.1.5
-30	-32	-34	-45	-51					Autres dettes à long terme 3.1.6
									Moins: Partie de la dette à long terme exigible en moins d'un an 3.1.7
69	73	60	47	48					Autres éléments de passif:
27	30	28	30	39					Impôts sur le revenu différés 3.1.8
6,074	6,296	6,397	6,303	6,072					Tous les autres éléments de passif 3.1.9
									Total du passif 3.1
									Avoir des actionnaires:
727	780	783	780	766					Capital-actions 3.2.1
316	342	344	353	338					Actions privilégiées 3.2.1.1
411	438	439	427	428					Actions ordinaires 3.2.1.2
26	33	32	30	54					Surplus d'apport 3.2.2
1,665	1,592	1,579	1,639	1,674					Bénéfices non répartis (déficit) et les réserves:
-10	-5	-1	-3	-4					Solde au début de l'exercice 3.2.3.1
14	53	67	46	46					Redressements de périodes antérieures 3.2.3.2
3	9	1	3	3					Bénéfice net (perte nette) pour la période observée 3.2.3.3
-8	-12	-8	-11	-18					Corporations utilisant la méthode comptabilisation 3.2.3.4
1	-	-	-2	-3					Dividendes déclarés en espèces 3.2.3.5
-73	-58	1	2	27					Virements au surplus d'apport et capital-actions (y compris les dividendes en actions) 3.2.3.6
1,592	1,579	1,839	1,674	1,725					Autres redressements 3.2.3.7
12	12	12	12	11					Solde à la fin de l'exercice 3.2.3
2,359	2,404	2,466	2,496	2,556					Excédent de la valeur estimative des immobilisations sur leur coût (ou sur leur valeur amortie) 3.2.4
6,433	6,700	6,863	6,799	6,628					Total de l'avoir des actionnaires 3.2
									Total du passif et de l'avoir des actionnaires 3

TABLE 133. Other Wholesale Industries

Statement of Income

Companies having \$10 million or more of total assets

Series	CANSIM 004908	1981					1982				
		I	II	III	IV	Annual	I	II	III	IV	Annual
millions of dollars											
1	Sales of goods and services	5,192	5,652	5,911	5,951	22,706	5,402	5,616	5,405	5,226	21,649
	Operation expenses:										
2.1	Cost of merchandise sold (wholesale and retail industries)	4,456	4,870	5,136	5,150	19,612	4,704	4,934	4,763	4,542	18,943
2.2	Depreciation of buildings and equipment	30	32	32	30	124	37	36	35	34	142
2.3	Depletion	-	-	-	-	-	-	-	-	-	-
2.4	Amortization of deferred charges and intangible assets	2	2	2	3	9	1	1	1	3	6
2.6	Interest on:										
	Short-term loans	82	87	99	101	369	87	88	81	74	330
2.7	Long-term debt	19	23	27	30	99	32	33	35	27	127
2.11	Materials, labour and other expenses	543	529	554	564	2,190	535	542	531	552	2,160
2	Total operating expenses	5,132	5,543	5,850	5,878	22,403	5,396	5,634	5,446	5,232	21,708
3	Operating income (loss)	60	109	61	73	303	6	-18	-41	-6	-59
	Other income:										
4.1	Dividends from:										
	Canadian corporations	1	1	1	1	4	2	3	5	3	13
4.2	Foreign corporations	-	-	1	-	1	-	-	-	1	1
4.3	Interest	42	39	47	36	164	37	38	43	34	152
4.4	Gains (losses) on the translation of foreign currency	1	-	1	3	5	-1	-5	7	-6	-5
4.5	Gains (losses) on sale of assets	1	2	3	10	16	6	3	5	8	22
4.6	All other income	14	12	18	22	66	12	23	14	26	75
4	Total other income	59	54	71	72	256	56	62	74	66	258
5	Income (loss) before provision for income taxes	119	163	132	145	559	62	44	33	60	199
6	Provision for income and other corporation taxes:										
	Current	60	79	64	64	267	44	32	29	39	144
7	Deferred	2	-	-2	-1	-1	-6	-	1	1	-4
8.1	Net income (loss) before extraordinary items	57	84	70	82	293	24	12	3	20	59
8.2	Extraordinary gains (losses)	1	-	1	-1	1	-	-2	-30	-31	-63
8.3	Income tax related thereto	-	-	-	-	-	-	-	-	-	-
8	Net income (loss) for period	58	84	71	81	294	24	10	-27	-11	-4
10	Base profit	148	194	161	164	667	93	80	52	92	317
	Capital expenditures:										
19.1	Land	2	5	4	6	17	3	3	2	3	11
19.2	Depreciable assets	39	47	102	65	253	60	49	60	83	252
19.3	Depletable assets	1	-	-	-	1	-	-	-	-	-
19	Total capital expenditures	42	52	106	71	271	63	52	62	86	263
	Selected items, seasonally adjusted:										
13	Sales of goods and services	5,456	5,632	5,790	5,828	22,706	5,669	5,591	5,272	5,117	21,649
14	Operating income (loss)	82	106	59	56	303	28	-22	-42	-23	-59
15	Income (loss) before provision for income taxes	143	159	130	127	559	87	40	30	42	199
16	Net income (loss) for period	73	83	68	70	294	39	9	-30	-22	-4
17	Base profit	171	185	165	146	667	115	71	57	74	317

TABLEAU 133. Autre commerce de gros

État des revenus et dépenses

Société dont l'actif total est de \$10 millions ou plus

1983					1984					CANSIM 004908	Série	
I	II	III	IV	Annuel	I	II	III	IV	Annuel			
millions de dollars												
4,935	5,487	5,932	5,973	22,327	5,806						Ventes de biens et de services	1
4,261	4,770	5,175	5,181	19,387	5,058						Frais d'exploitation:	
											Prix de revient des produits vendus (les industries de gros et de détail)	2.1
35	34	36	36	141	38						Amortissement des bâtiments et du matériel	2.2
-	-	-	-	-	-						Provision pour épuisement	2.3
1	1	1	2	5	1						Amortissement d'actif transitoire et d'immobilisations incorporelles	2.4
67	57	61	61	246	57						Intérêt versé:	
28	25	26	24	103	24						Dettes à court terme	2.6
											Dettes à long terme	2.7
561	545	565	624	2,295	599						Matières premières, main d'oeuvre et autres frais	2.11
4,953	5,432	5,864	5,928	22,177	5,777						Total, frais d'exploitation	2
-18	55	68	45	150	29						Revenus (pertes) d'exploitation	3
											Autres revenus:	
1	1	-	-	2	2						Dividendes reçus de:	
-	-	-	2	2	-						Sociétés canadiennes	4.1
											Sociétés étrangères	4.2
36	29	32	35	132	34						Intérêt reçu	4.3
1	-1	2	-1	1	-4						Gains (pertes) non réalisés sur la conversion des comptes exprimés en devises étrangères	4.4
1	3	2	5	11	3						Gains (pertes) sur réalisation d'actif	4.5
17	15	19	22	73	15						Tous les autres revenus	4.6
56	47	55	63	221	50						Total, autres revenus	4
38	102	123	108	371	79						Bénéfice net (perte nette) avant impôts sur le revenu	5
											Impôts sur le revenu des sociétés:	
27	49	56	50	182	38						Exigibles	6
1	1	-	-10	-8	-2						Différés	7
10	52	67	68	197	43						Bénéfice net (perte nette) avant pertes et profits exceptionnels	8.1
4	1	-	-20	-15	3						Pertes et profits exceptionnels	8.2
-	-	-	-2	-2	-						Impôts sur le revenu applicable	8.3
14	53	67	46	180	46						Bénéfice net (perte nette) pour la période observée	8
71	134	156	142	503	117						Bénéfices de base	10
											Dépenses en immobilisations:	
5	1	2	2	10	-						Terrains	19.1
58	41	64	77	240	53						Actif amortissable	19.2
-	-	-	-	-	-						Actif épuisable	19.3
63	42	66	79	250	53						Total, dépenses en immobilisations	19
5,203	5,459	5,794	5,871	22,327	6,077						Certains postes corrigés des variations saisonnières:	
4	50	67	29	150	50						Ventes de biens et de services	13
63	98	120	90	371	104						Revenus (pertes) d'exploitation	14
29	52	64	35	160	61						Bénéfice net (perte nette) avant impôts sur le revenu	15
93	124	162	124	503	139						Bénéfice net (perte nette) pour la période observée	16
											Bénéfices de base	17

TABLE 134. Other Wholesale Industry

Statement of Income

Estimate for entire universe of corporations

Series	CANSIM 004909	1981					1982				
		I	II	III	IV	Annual	I	II	III	IV	Annual
millions of dollars											
1	Sales of goods and services	11,568	12,740	12,472	12,402	49,182	10,995	11,787	11,310	11,524	45,816
Operation expenses:											
2.1	Cost of merchandise sold (wholesale and retail industries)	9,322	10,285	10,117	10,042	39,766	8,951	9,648	9,271	9,362	37,232
2.2	Depreciation of buildings and equipment	81	86	90	90	347	86	91	91	94	362
2.3	Depletion	-	-	-	-	-	-	-	-	-	-
2.4	Amortization of deferred charges and intangible assets	2	2	2	3	9	1	1	1	3	6
Interest on:											
2.6	Short-term loans	160	169	187	195	711	171	185	173	160	689
2.7	Long-term debt	46	54	68	72	240	73	65	66	56	260
2.11	Materials, labour and other expenses	1,759	1,896	1,823	1,803	7,281	1,582	1,711	1,642	1,687	6,822
2	Total operating expenses	11,370	12,492	12,287	12,205	48,354	10,864	11,701	11,244	11,362	45,171
3	Operating income (loss)	198	248	185	197	828	131	86	66	162	445
Other income:											
Dividends from:											
4.1	Canadian corporations	8	4	4	5	21	5	9	11	11	36
4.2	Foreign corporations	-	-	1	-	1	-	-	-	1	1
4.3	Interest	66	66	78	65	273	57	58	64	55	234
4.4	Gains (losses) on the translation of foreign currency	1	-	1	3	5	-1	-5	7	-6	-5
4.5	Gains (losses) on sale of assets	11	12	18	25	66	15	7	10	26	58
4.6	All other income	32	34	35	37	138	25	45	28	43	141
4	Total other income	118	116	135	135	504	101	114	120	130	465
5	Income (loss) before provision for income taxes	316	364	320	332	1,332	232	200	186	292	910
Provision for income and other corporation taxes:											
6	Current	129	151	128	127	535	122	105	92	125	444
7	Deferred	3	-	-1	-1	1	-6	-	1	1	-4
8.1	Net income (loss) before extraordinary items	184	213	193	206	796	116	95	93	166	470
8.2	Extraordinary gains (losses)	1	-	1	-1	1	-3	-2	-30	-31	-66
8.3	Income tax related thereto	-	-	-	-	-	-	-	-	-	-
8	Net income (loss) for period	185	213	194	205	797	113	93	63	135	404
10	Base profit	379	436	389	392	1,596	300	281	250	358	1,189
Selected items, seasonally adjusted:											
13	Sales of goods and services	12,216	12,536	12,388	12,062	49,182	11,697	11,547	11,197	11,175	45,616
14	Operating income (loss)	227	230	199	172	828	159	70	79	137	445
15	Income (loss) before provision for income taxes	345	350	333	304	1,332	262	188	198	262	910
16	Net income (loss) for period	207	206	202	182	797	136	88	70	110	404
17	Base profit	409	416	401	370	1,596	330	263	261	335	1,189

TABLEAU 134. Autre commerce de gros

État des revenus et dépenses

Estimation pour l'univers intégral des corporations

1983					1984					CANSIM 004909	Série	
I	II	III	IV	Annuel	I	II	III	IV	Annuel			
millions de dollars												
10,387	11,797	12,615	12,739	47,538	12,032						Ventes de biens et de services	1
Frais d'exploitation:												
8,384	9,581	10,367	10,441	38,773	10,002						Prix de revient des produits vendus (les industries de gros et de détail)	2.1
92	99	101	101	393	100						Amortissement des bâtiments et du matériel	2.2
-	-	-	-	-	-						Provision pour épuisement	2.3
1	1	1	2	5	1						Amortissement d'actif transitoire et d'immobilisations incorporelles	2.4
Intérêt versé:												
139	123	128	126	516	113						Dette à court terme	2.8
59	56	65	58	238	59						Dette à long terme	2.7
1,610	1,728	1,685	1,825	6,848	1,597						Matières première, main d'oeuvre et autres frais	2.11
10,285	11,588	12,347	12,553	46,773	11,872						Total, frais d'exploitation	2
102	209	268	186	765	160						Revenus (pertes) d'exploitation	3
Autres revenus:												
5	3	9	7	24	5						Dividendes reçus de:	
-	-	-	2	2	-						Sociétés canadiennes	4.1
											Sociétés étrangères	4.2
54	45	46	51	196	52						Intérêt reçu	4.3
1	-1	2	-1	1	-5						Gains (pertes) non réalisés sur la conversion de comptes exprimés en devises étrangères	4.4
12	17	14	18	61	6						Gains (pertes) sur réalisation d'actif	4.5
41	36	46	52	175	40						Tous les autres revenus	4.6
113	100	117	129	459	98						Total, autres revenus	4
215	309	385	315	1,224	258						Bénéfice net (perte nette) avant impôts sur le revenu	5
Impôts sur le revenu des sociétés:												
95	120	155	126	496	104						Exigibles	8
1	1	-	-10	-8	-2						Différés	7
119	188	230	199	738	156						Bénéfice net (perte nette) avant pertes et profits exceptionnels	8.1
4	1	-	-20	-15	3						Pertes et profits exceptionnels	8.2
-	-	-	-2	-2	-						Impôts sur le revenu applicable	8.3
123	189	230	177	719	159						Bénéfice net (perte nette) pour la période observée	8
290	390	462	394	1,536	353						Bénéfices de base	10
Certains postes corrigés des variations saisonnières:												
11,113	11,538	12,504	12,383	47,538	12,776						Ventes de biens et de services	13
127	196	281	161	765	185						Revenus (pertes) d'exploitation	14
244	300	396	284	1,224	288						Bénéfice net (perte nette) avant impôts sur le revenu	15
147	186	236	150	719	183						Bénéfice net (perte nette) pour la période observée	18
319	373	473	371	1,536	382						Bénéfices de base	17

TABLE 135. Retail Food Industry

Balance Sheet

Companies having \$10 million or more of total assets

Series	CANSIM 004910	1981				1982			
		I	II	III	IV	I	II	III	IV
millions of dollars									
Assets:									
1.1.1	Cash on hand and demand deposits	59	87	75	91	89	72	73	85
1.1.2	Short-term loans and advances to affiliated companies	55	59	85	97	63	18	20	19
1.1.3	Temporary investments	189	182	224	143	215	155	69	58
1.1.4	Accounts receivable	144	180	157	155	163	156	168	189
1.1.5	Inventories	980	999	951	1,047	1,041	1,046	1,032	1,075
1.1.6	Other current assets	49	59	58	46	49	63	60	61
1.1	Total current assets	1,476	1,546	1,550	1,579	1,600	1,510	1,422	1,487
1.2	Long-term intercorporate investments in affiliated companies	507	661	922	931	895	988	1,013	1,039
1.3	Long-term investments	37	37	44	46	42	44	50	42
1.4	Fixed assets (net)	996	1,020	1,051	1,084	1,104	1,138	1,171	1,175
1.5	Other assets	16	18	16	17	18	17	18	18
1	Total assets(1)	3,032	3,282	3,583	3,657	3,659	3,697	3,674	3,761
2	Accumulated allowance for depreciation and depletion	730	745	745	766	792	816	846	871
Liabilities:									
Short-term loans:									
3.1.1.1	Bank loans	146	148	160	135	142	130	110	104
3.1.1.2	From affiliated companies, directors and shareholders	7	7	8	6	9	10	3	3
3.1.1.3	All other short-term loans and notes	82	105	71	147	185	168	83	102
3.1.1.4	Accounts payable	830	850	912	890	853	865	935	962
3.1.1.5	Portion of long-term debt payable within one year	17	16	16	18	16	17	24	25
3.1.1.6	Other current liabilities	6	7	7	8	17	6	5	8
3.1.1	Total current liabilities	1,088	1,133	1,174	1,204	1,202	1,196	1,160	1,202
3.1.2	Long-term debt: Bonds, debentures and serial notes	151	148	152	152	138	146	143	143
3.1.3	Mortgages and agreements of sale	33	33	34	49	34	35	35	34
3.1.4	Loans from affiliated companies	39	43	38	48	54	51	50	50
3.1.5	Loans from chartered banks	55	206	204	204	205	227	225	227
3.1.6	Other long-term debt	185	189	189	187	186	185	185	184
3.1.7	Less: Portion of long-term debt payable within one year	-17	-16	-16	-18	-16	-17	-24	-25
3.1.8	Other liabilities: Deferred income taxes	51	60	67	69	69	62	62	62
3.1.9	All other liabilities	42	42	43	42	42	42	41	41
3.1	Total liabilities	1,627	1,838	1,885	1,937	1,914	1,927	1,877	1,918
Shareholders' equity:									
3.2.1	Share capital	331	340	532	533	533	533	535	535
3.2.1.1	Preferred shares	206	205	182	182
3.2.1.2	Common shares	327	328	353	353
3.2.2	Contributed surplus	8	8	8	8	8	9	9	9
Retained earnings (deficit) and reserves:									
3.2.3.1	Balance at beginning of period	1,014	1,066	1,096	1,158	1,179	1,204	1,228	1,253
3.2.3.2	Prior period adjustments	-	-	2	-2	2	-	-	-
3.2.3.3	Net income (loss) for the period	47	40	68	32	34	37	30	46
3.2.3.4	Corporations employing the equity method	2	-1	3	2	3	4	5	6
3.2.3.5	Cash dividends declared	-8	-9	-7	-12	-23	-12	-9	-11
3.2.3.6	Transfers to/from contributed surplus and share capital (including stock dividends)	-1	-	-	-	-	-	-	-
3.2.3.7	Other adjustments	12	-	-4	1	9	-5	-1	-
3.2.3	Balance at end of period	1,066	1,096	1,158	1,179	1,204	1,228	1,253	1,294
3.2.4	Excess of appraisal value of fixed assets over (depreciated) cost	-	-	-	-	-	-	-	5
3.2	Total shareholders' equity	1,405	1,444	1,698	1,720	1,745	1,770	1,797	1,843
3	Total liabilities and shareholders' equity(1)	3,032	3,282	3,583	3,657	3,659	3,697	3,874	3,761

See footnote(s) at end of statistical tables.

TABLEAU 135. Magasins d'alimentation

Bilan

Société dont l'actif total est de \$10 millions ou plus

1983				1984				CANSIM 004910	Série
I	II	III	IV	I	II	III	IV		
millions de dollars									
77	106	102	103	80				Actif:	
14	18	20	40	21				Encaisse et dépôts à demande	1.1.1
103	72	123	103	153				Prêts et avances à court terme aux sociétés affiliées	1.1.2
185	192	194	209	227				Placements temporaires	1.1.3
1,080	1,082	1,088	1,173	1,137				Débiteurs	1.1.4
58	66	65	50	75				Stocks	1.1.5
								Autres disponibilités	1.1.6
1,517	1,536	1,592	1,678	1,693				Total des disponibilités	1.1
1,027	1,038	1,037	1,091	1,096				Placements à long terme dans les sociétés apparentées	1.2
40	28	32	26	30				Placements à long terme	1.3
1,239	1,319	1,319	1,379	1,393				Immobilisations (nettes)	1.4
64	67	71	84	82				Tous les autres éléments d'actif	1.5
3,887	3,988	4,051	4,258	4,294				Total de l'actif(1)	1
905	931	942	992	1,025				Provision accumulée pour amortissement et épuisement	2
								Passif:	
79	92	105	117	117				Emprunts à court terme:	
7	12	6	12	16				Emprunts bancaires	3.1.1.1
77	97	140	154	126				Auprès de sociétés affiliées, directeurs et actionnaires	3.1.1.2
								Tous les autres emprunts à court terme	3.1.1.3
961	1,034	1,044	1,009	980				Créanciers	3.1.1.4
40	39	49	44	74				Partie de la dette à long terme exigible en moins d'un an	3.1.1.5
6	11	17	25	15				Autres exigibilités	3.1.1.6
1,170	1,285	1,361	1,361	1,328				Total des exigibilités	3.1.1
137	134	142	161	158				Dettes à long terme:	
93	87	87	87	90				Obligations garanties ou non et obligations remboursables par série	3.1.2
53	55	56	50	70				Hypothèques et contrats de vente	3.1.3
237	233	138	186	229				Emprunts de sociétés affiliées	3.1.4
171	187	265	322	328				Emprunts auprès de banques à charte	3.1.5
-40	-39	-49	-44	-74				Autres dettes à long terme	3.1.6
								Moins: Partie de la dette à long terme exigible en moins d'un an	3.1.7
74	46	35	36	33				Autres éléments de passif:	
42	41	39	24	21				Impôts sur le revenu différés	3.1.8
								Tous les autres éléments de passif	3.1.9
1,937	2,029	2,074	2,163	2,183				Total du passif	3.1
								Avoir des actionnaires:	
614	616	615	635	634				Capital-actions	3.2.1
245	245	244	237	236				Actions privilégiées	3.2.1.1
369	371	371	398	398				Actions ordinaires	3.2.1.2
2	2	2	2	4				Surplus d'apport	3.2.2
1,294	1,334	1,341	1,360	1,439				Bénéfices non répartis (déficit) et les réserves:	
-	-	-	-	-1				Solde au début de l'exercice	3.2.3.1
66	24	28	87	34				Redressements de périodes antérieures	3.2.3.2
5	2	5	8	14				Bénéfice net (perte nette) pour la période observée	3.2.3.3
-43	-14	-8	-44	-13				Corporations utilisant la méthode comptabilisation	3.2.3.4
-	-	-	-	-				Dividendes déclarés en espèces	3.2.3.5
-	-	-	-	-				Virements au surplus d'apport et capital-actions (y compris les dividendes en actions)	3.2.3.6
12	-5	-6	27	1				Autres redressements	3.2.3.7
1,334	1,341	1,360	1,438	1,473				Solde à la fin de l'exercice	3.2.3
-	-	-	-	-				Excédent de la valeur estimative des immobilisations sur leur coût (ou sur leur valeur amortie)	3.2.4
1,950	1,959	1,977	2,075	2,111				Total de l'avoir des actionnaires	3.2
3,887	3,988	4,051	4,258	4,294				Total du passif et de l'avoir des actionnaires(1)	3

Voir note(s) à la fin des tableaux statistiques.

TABLE 136. Retail Food Industry

Statement of Income

Companies having \$10 million or more of total assets

Series	CANSIM 004911	1981					1982				
		I	II	III	IV	Annual	I	II	III	IV	Annual
millions of dollars											
1	Sales of goods and services(1)	2,982	3,064	3,369	3,284	12,699	3,048	3,227	3,585	3,396	13,256
	Operation expenses:										
2.1	Cost of merchandise sold (wholesale and retail industries)	2,373	2,444	2,684	2,613	10,114	2,391	2,549	2,859	2,704	10,503
2.2	Depreciation of buildings and equipment	28	32	30	36	126	34	35	39	35	143
2.3	Depletion	-	-	-	-	-	-	-	-	-	-
2.4	Amortization of deferred charges and intangible assets	-	-	-	-	-	-	-	-	-	-
2.6	Interest on:										
	Short-term loans	5	8	9	8	30	10	10	9	5	34
2.7	Long-term debt	13	17	18	20	68	16	19	22	17	74
2.11	Materials, labour and other expenses	500	505	580	578	2,163	558	573	616	589	2,336
2	Total operating expenses	2,919	3,006	3,321	3,255	12,501	3,009	3,186	3,545	3,350	13,090
3	Operating Income (loss)	63	58	48	29	198	39	41	40	46	166
	Other income:										
4.1	Dividends from:										
	Canadian corporations	3	3	6	10	22	5	4	2	1	12
4.2	Foreign corporations	-	-	-	-	-	-	-	-	13	13
4.3	Interest	7	7	14	9	37	5	4	7	8	24
4.4	Gains (losses) on the translation of foreign currency	-	-	-	-	-	-1	-1	1	-	-1
4.5	Gains (losses) on sale of assets	-	-	-	1	1	-	5	-	-	5
4.6	All other income	3	3	4	3	13	3	4	3	3	13
4	Total other income	13	13	24	23	73	12	16	13	25	66
5	Income (loss) before provision for income taxes	76	71	72	52	271	51	57	53	71	232
6	Provision for income and other corporation taxes:										
	Current	28	25	21	20	94	14	23	22	25	84
7	Deferred	3	5	5	-1	12	2	-4	-	-	-2
8.1	Net Income (loss) before extraordinary items	45	41	46	33	165	35	38	31	46	150
8.2	Extraordinary gains (losses)	2	-1	29	-1	29	-1	-1	-1	-	-3
8.3	Income tax related thereto	-	-	-7	-	-7	-	-	-	-	-
8	Net Income (loss) for period(1)	47	40	66	32	187	34	37	30	46	147
10	Base profit	101	100	96	77	374	81	84	89	105	359
	Capital expenditures:										
19.1	Land	5	2	10	3	20	1	-	5	4	10
19.2	Depreciable assets	39	65	65	67	236	59	72	71	42	244
19.3	Depletable assets	-	-	-	-	-	-	-	-	-	-
19	Total capital expenditures	44	67	75	70	256	60	72	76	46	254
	Selected items, seasonally adjusted:										
13	Sales of goods and services	3,598	3,577	3,589	3,627	14,391	3,622	3,322	3,423	3,299	13,666
14	Operating income (loss)	-	-	-	-	-	-	-	-	-	-
15	Income (loss) before provision for income taxes	79	55	31	49	214	-12	60	57	67	172
16	Net income (loss) for periode	-	-	-	-	-	-	-	-	-	-
17	Base profit	100	104	95	75	374	79	88	89	103	359

See footnote(s) at end of statistical tables.

TABLEAU 136. Magasins d'alimentation

État des revenus et dépenses

Société dont l'actif total est de \$10 millions ou plus

1983					1984					CANSIM 004911	Série	
I	II	III	IV	Annuel	I	II	III	IV	Annuel			
millions de dollars												
3,218	3,382	3,721	3,738	14,059	3,444						Ventes de biens et de services(1)	1
2,558	2,689	2,952	2,955	11,154	2,732						Frais d'exploitation:	
											Prix de revient des produits vendus (les industries de gros et de détail)	2.1
37	39	42	45	163	41						Amortissement des bâtiments et du matériel	2.2
-	-	-	-	-	-						Provision pour épuisement	2.3
-	-	-	-	-	-						Amortissement d'actif transitoire et d'immobilisations incorporelles	2.4
5	5	6	6	22	7						Intérêt versé:	
18	17	23	21	79	20						Dettes à court terme	2.6
											Dettes à long terme	2.7
545	604	676	654	2,479	603						Matières premières, main d'œuvre et autres frais	2.11
3,163	3,354	3,699	3,681	13,897	3,403						Total, frais d'exploitation	2
55	28	22	57	162	41						Revenus (pertes) d'exploitation	3
											Autres revenus:	
3	2	4	29	38	1						Dividendes reçus de:	
-	-	-	14	14	-						Sociétés canadiennes	4.1
											Sociétés étrangères	4.2
4	5	6	4	19	3						Intérêt reçu	4.3
-	-	1	-	1	-						Gains (pertes) non réalisés sur la conversion des comptes exprimés en devises étrangères	4.4
-	-	1	-	1	1						Gains (pertes) sur réalisation d'actif	4.5
10	2	3	4	19	2						Tous les autres revenus	4.6
17	9	15	51	92	7						Total, autres revenus	4
72	37	37	108	254	48						Bénéfice net (perte nette) avant impôts sur le revenu	5
											Impôts sur le revenu des sociétés:	
23	22	22	31	98	19						Exigibles	8
-1	-10	-11	-4	-26	-2						Différés	7
50	25	26	81	182	31						Bénéfice net (perte nette) avant pertes et profits exceptionnels	8.1
16	-1	-	7	22	3						Pertes et profits exceptionnels	8.2
-	-	2	-1	1	-						Impôts sur le revenu applicable	8.3
66	24	28	87	205	34						Bénéfice net (perte nette) pour la période observée(1)	8
106	74	73	124	377	87						Bénéfices de base	10
											Dépenses en immobilisations:	
16	1	2	20	39	13						Terrains	19.1
80	88	65	62	295	52						Actif amortissable	19.2
-	-	-	-	-	-						Actif épuisable	19.3
96	89	67	82	334	65						Total, dépenses en immobilisations	19
3,395	3,472	3,806	3,638	14,311	3,955						Certains postes corrigés des variations saisonnières:	
-	-	-	-	-	-						Ventes de biens et de services	13
52	40	40	43	175	34						Revenus (pertes) d'exploitation	14
-	-	-	-	-	-						Bénéfice net (perte nette) avant impôts sur le revenu	15
-	-	-	-	-	-						Bénéfice net (perte nette) pour la période observée	16
104	78	74	121	377	84						Bénéfices de base	17

Voir note(s) à la fin des tableaux statistiques.

TABLE 137. Retail Food Industry

Statement of Income

Estimate for entire universe of corporations

Series	CANSIM 004912	1981					1982				
		I	II	III	IV	Annual	I	II	III	IV	Annual
millions of dollars											
1	Sales of goods and services(1)	5,061	5,278	5,572	5,639	21,550	5,313	5,722	5,903	5,845	22,783
Operation expenses:											
2.1	Cost of merchandise sold (wholesale and retail industries)	4,064	4,227	4,448	4,494	17,233	4,207	4,544	4,700	4,645	18,096
2.2	Depreciation of buildings and equipment	45	52	50	57	204	55	57	61	58	231
2.3	Depletion	-	-	-	-	-	-	-	-	-	-
2.4	Amortization of deferred charges and intangible assets	-	-	-	-	-	-	-	-	-	-
Interest on:											
2.6	Short-term loans	9	13	15	14	51	17	16	15	12	60
2.7	Long-term debt	20	28	26	28	102	24	27	33	28	112
2.11	Materials, labour and other expenses	832	866	948	994	3,638	950	1,012	1,036	1,031	4,029
2	Total operating expenses	4,970	5,186	5,485	5,587	21,228	5,253	5,656	5,845	5,774	22,528
3	Operating income (loss)	91	92	87	52	322	60	66	58	71	255
Other income:											
Dividends from:											
4.1	Canadian corporations	3	4	8	10	25	6	5	3	1	15
4.2	Foreign corporations	-	-	-	-	-	-	-	-	13	13
4.3	Interest	11	11	17	14	53	7	6	9	9	31
4.4	Gains (losses) on the translation of foreign currency	-	-	-	-	-	-1	-1	1	-	-1
4.5	Gains (losses) on sale of assets	4	4	4	3	15	2	7	1	2	12
4.6	All other income	5	5	9	8	27	6	7	6	6	25
4	Total other income	23	24	38	35	120	20	24	20	31	95
5	Income (loss) before provision for income taxes	114	116	125	87	442	80	90	78	102	350
Provision for income and other corporation taxes:											
6	Current	39	39	38	31	147	25	36	31	34	126
7	Deferred	3	5	6	-1	13	2	-4	-	-	-2
8.1	Net income (loss) before extraordinary items	72	72	81	57	282	53	58	47	68	226
8.2	Extraordinary gains (losses)	2	-1	29	-1	29	-1	-1	-1	-	-3
8.3	Income tax related thereto	-	-	-7	-	-7	-	-	-	-	-
8	Net income (loss) for period(1)	74	71	103	56	304	52	57	46	66	223
10	Base profit	152	160	163	131	606	128	136	134	157	555
Selected items, seasonally adjusted:											
13	Sales of goods and services	5,181	5,331	5,439	5,599	21,550	5,432	5,781	5,784	5,786	22,783
14	Operating income (loss)	94	89	86	53	322	62	64	59	70	255
15	Income (loss) before provision for income taxes	118	115	124	85	442	84	90	78	98	350
16	Net income (loss) for period	77	71	105	51	304	55	57	49	62	223
17	Base profit	157	159	161	129	606	132	136	134	153	555

See footnote(s) at end of statistical tables.

TABLEAU 137. Magasins d'alimentation

Etat des revenus et dépenses

Estimation pour l'univers intégral des corporations

1983					1984					CANSIM 004912	Série	
I	II	III	IV	Annuel	I	II	III	IV	Annuel			
millions de dollars												
5,808	5,829	6,218	6,292	24,147	6,124						Ventes de biens et de services(1)	1
											Frais d'exploitation:	
4,615	4,615	4,919	4,975	19,124	4,868						Prix de revient des produits vendus (les industries de gros et de détail)	2.1
63	64	68	72	267	71						Amortissement des bâtiments et du matériel	2.2
-	-	-	-	-	-						Provision pour épuisement	2.3
-	-	-	-	-	-						Amortissement d'actif transitoire et d'immobilisations incorporelles	2.4
12	11	13	13	49	16						Intérêt versé:	
26	25	31	29	111	27						Dette à court terme	2.6
											Dette à long terme	2.7
1,020	1,069	1,142	1,131	4,362	1,086						Matières première, main d'oeuvre et autres frais	2.11
5,736	5,784	6,173	6,220	23,913	6,068						Total, frais d'exploitation	2
72	45	45	72	234	56						Revenus (pertes) d'exploitation	3
											Autres revenus:	
3	2	4	29	38	1						Dividendes reçus de:	
-	-	-	14	14	-						Sociétés canadiennes	4.1
											Sociétés étrangères	4.2
7	9	9	7	32	7						Intérêt reçu	4.3
-	-	1	-	1	-						Gains (pertes) non réalisés sur la conversion des comptes exprimés en devises étrangères	4.4
2	1	3	1	7	3						Gains (pertes) sur réalisation d'actif	4.5
13	5	6	7	31	5						Tous les autres revenus	4.6
25	17	23	58	123	16						Total, autres revenus	4
97	62	68	130	357	72						Bénéfice net (perte nette) avant impôts sur le revenu	5
											Impôts sur le revenu des sociétés:	
30	29	32	38	129	27						Exigibles	6
-1	-10	-11	-4	-26	-2						Différés	7
68	43	47	96	254	47						Bénéfice net (perte nette) avant pertes et profits exceptionnels	8.1
16	-1	-	7	22	3						Pertes et profits exceptionnels	8.2
-	-	2	-1	1	-						Impôts sur le revenu applicable	8.3
84	42	49	102	277	50						Bénéfice net (perte nette) pour la période observée(1)	8
155	123	128	172	578	139						Bénéfices de base	10
											Certains postes corrigés des variations saisonnières:	
5,935	5,886	6,102	6,224	24,147	6,256						Ventes de biens et de services	13
73	43	47	71	234	56						Revenus (pertes) d'exploitation	14
100	63	69	125	357	74						Bénéfice net (perte nette) avant impôts sur le revenu	15
86	43	52	96	277	51						Bénéfice net (perte nette) pour la période observée	16
157	124	129	168	578	141						Bénéfices de base	17

Voir note(s) à la fin des tableaux statistiques.

TABLE 138. Retail Department Stores Industries

Balance Sheet

Companies having \$10 million or more of total assets

Series	CANSIM 004913	1981				1982			
		I	II	III	IV	I	II	III	IV
millions of dollars									
Assets:									
1.1.1	Cash on hand and demand deposits	64	56	72	82	80	56	57	58
1.1.2	Short-term loans and advances to affiliated companies	609	475	725	598	616	569	653	698
1.1.3	Temporary investments	31	7	6	6	26	6	18	30
1.1.4	Accounts receivable	468	422	432	447	523	481	431	475
1.1.5	Inventories	2,542	2,831	2,805	3,319	2,708	2,888	2,789	3,180
1.1.6	Other current assets	107	137	161	125	116	123	164	123
1.1	Total current assets	3,821	3,928	4,201	4,577	4,069	4,123	4,112	4,564
1.2	Long-term intercorporate investments in affiliated companies	984	1,083	1,099	975	1,371	1,308	1,267	1,267
1.3	Long-term investments	150	145	141	125	134	134	135	130
1.4	Fixed assets (net)	1,900	1,901	1,952	2,002	2,084	2,097	2,132	2,147
1.5	Other assets	59	68	76	204	173	173	171	173
1	Total assets	6,914	7,125	7,469	7,883	7,831	7,835	7,817	8,281
2	Accumulated allowance for depreciation and depletion	1,129	1,072	1,103	1,113	1,126	1,166	1,203	1,242
Liabilities:									
Short-term loans:									
3.1.1.1	Bank loans	587	560	720	997	682	804	998	1,111
3.1.1.2	From affiliated companies, directors and shareholders	64	80	230	73	28	35	31	36
3.1.1.3	All other short-term loans and notes	393	725	826	908	684	838	778	715
3.1.1.4	Accounts payable	1,190	1,093	1,032	1,285	1,132	1,150	1,011	1,415
3.1.1.5	Portion of long-term debt payable within one year	71	46	97	99	77	71	49	50
3.1.1.6	Other current liabilities	74	71	82	57	97	42	74	70
3.1.1	Total current liabilities	2,379	2,575	2,987	3,419	2,700	2,940	2,941	3,397
3.1.2	Long-term debt:								
	Bonds, debentures and serial notes	1,060	1,042	1,015	1,060	1,096	1,089	1,132	1,114
3.1.3	Mortgages and agreements of sale	85	109	109	114	125	138	143	141
3.1.4	Loans from affiliated companies	228	273	309	352	355	342	380	419
3.1.5	Loans from chartered banks	40	47	53	56	76	56	41	48
3.1.6	Other long-term debt	251	237	231	228	255	251	249	248
3.1.7	Less: Portion of long-term debt payable within one year	-71	-46	-97	-99	-77	-71	-49	-50
3.1.8	Other liabilities:								
	Deferred income taxes	133	134	138	141	148	112	128	121
3.1.9	All other liabilities	32	31	30	55	94	27	27	26
3.1	Total liabilities	4,137	4,402	4,775	5,326	4,772	4,884	4,992	5,464
Shareholders' equity:									
3.2.1	Share capital	896	905	914	878	884	888	886	886
3.2.1.1	Preferred shares	221	221	220	220
3.2.1.2	Common shares	663	667	666	666
3.2.2	Contributed surplus	11	7	11	12	12	13	12	14
Retained earnings (deficit) and reserves:									
3.2.3.1	Balance at beginning of period	1,625	1,818	1,759	1,717	1,615	2,111	1,998	1,875
3.2.3.2	Prior period adjustments	-	-1	-	-	1	-	-34	-
3.2.3.3	Net income (loss) for the period	200	-22	-6	10	517	-81	-82	-2
3.2.3.4	Corporations employing the equity method	14	2	-3	3	4	7	5	5
3.2.3.5	Cash dividends declared	-38	-31	-25	-20	-34	-31	-12	-13
3.2.3.6	Transfers to/from contributed surplus and share capital (including stock dividends)	11	-4	-	-1	-5	-7	-	-3
3.2.3.7	Other adjustments	6	-3	-8	-94	13	-1	-	3
3.2.3	Balance at end of period	1,818	1,759	1,717	1,615	2,111	1,998	1,875	1,865
3.2.4	Excess of appraisal value of fixed assets over (depreciated) cost	52	52	52	52	52	52	52	52
3.2	Total shareholders' equity	2,777	2,723	2,694	2,557	3,059	2,951	2,825	2,817
3	Total liabilities and shareholders' equity	6,914	7,125	7,469	7,883	7,831	7,835	7,817	8,281

TABLEAU 138. Grands magasins

Bilan

Société dont l'actif total est de \$10 millions ou plus

1983				1984				CANSIM 004913	Série
I	II	III	IV	I	II	III	IV		
millions de dollars									
86	46	46	81	70				Actif:	
1,208	487	280	379	527				Encaisse et dépôts à demande	1.1.1
69	26	8	8	57				Prêts et avances à court terme aux sociétés affiliées	1.1.2
555	508	439	445	557				Placements temporaires	1.1.3
2,665	2,986	2,959	3,387	2,892				Débiteurs	1.1.4
117	131	170	133	135				Stocks	1.1.5
								Autres disponibilités	1.1.6
4,700	4,184	3,902	4,431	4,238				Total des disponibilités	1.1
842	1,087	1,338	1,332	1,316				Placements à long terme dans les sociétés apparentées	1.2
137	51	45	45	146				Placements à long terme	1.3
2,135	2,125	2,125	2,131	2,171				immobilisations (nettes)	1.4
196	201	202	252	262				Tous les autres éléments d'actif	1.5
8,010	7,648	7,612	8,191	8,133				Total de l'actif	1
1,234	1,268	1,312	1,345	1,360				Provision accumulée pour amortissement et épusement	2
								Passif:	
793	516	424	430	435				Emprunts à court terme:	
22	38	35	41	35				Emprunts bancaires	3.1.1.1
605	691	704	790	675				Auprès de sociétés affiliées, directeurs et actionnaires	3.1.1.2
								Tous les autres emprunts à court terme	3.1.1.3
1,409	1,333	1,173	1,498	1,351				Créanciers	3.1.1.4
50	91	100	77	51				Partie de la dette à long terme exigible en moins d'un an	3.1.1.5
69	67	68	89	66				Autres exigibilités	3.1.1.6
2,948	2,736	2,504	2,905	2,613				Total des exigibilités	3.1.1
								Dettes à long terme:	
1,205	1,202	1,208	1,336	1,342				Obligations garanties ou non et obligations remboursables par série	3.1.2
136	123	128	129	104				Hypothèques et contrats de vente	3.1.3
383	89	32	32	39				Emprunts de sociétés affiliées	3.1.4
67	67	67	69	100				Emprunts auprès de banques à charte	3.1.5
244	248	248	244	246				Autres dettes à long terme	3.1.6
-50	-91	-100	-77	-51				Moins: Partie de la dette à long terme exigible en moins d'un an	3.1.7
118	100	47	65	40				Autres éléments de passif:	
25	25	24	30	24				Impôts sur le revenu différés	3.1.8
								Tous les autres éléments de passif	3.1.9
5,074	4,499	4,158	4,733	4,457				Total du passif	3.1
								Avoir des actionnaires:	
886	1,212	1,422	1,420	1,419				Capital-actions	3.2.1
220	333	331	330	327				Actions privilégiées	3.2.1.1
666	879	1,091	1,090	1,092				Actions ordinaires	3.2.1.2
15	15	15	15	16				Surplus d'apport	3.2.2
1,865	1,984	1,871	1,966	1,972				Bénéfices non répartis (déficit) et les réserves:	
-	-	-	-	9				Solde au début de l'exercice	3.2.3.1
143	-54	104	9	234				Redressements de périodes antérieures	3.2.3.2
-1	7	9	8	8				Bénéfice net (perte nette) pour la période observée	3.2.3.3
-24	-30	-14	-14	-19				Corporations utilisant la méthode comptabilisation	3.2.3.4
-	-6	-	-	-6				Dividendes déclarés en espèces	3.2.3.5
1	-30	-4	3	3				Virements au surplus d'apport et capital-actions (y compris les dividendes en actions)	3.2.3.6
								Autres redressements	3.2.3.7
1,984	1,871	1,966	1,972	2,201				Solde à la fin de l'exercice	3.2.3
51	51	51	51	40				Excédent de la valeur estimative des immobilisations sur leur coût (ou sur leur valeur amortie)	3.2.4
2,936	3,149	3,454	3,458	3,676				Total de l'avoir des actionnaires	3.2
8,010	7,648	7,612	8,191	8,133				Total du passif et de l'avoir des actionnaires	3

TABLE 139. Retail Department Stores Industries

Statement of Income

Companies having \$10 million or more of total assets

Series	CANSIM 004914	1981					1982				
		I	II	III	IV	Annual	I	II	III	IV	Annual
millions of dollars											
1	Sales of goods and services	4,240	3,235	3,353	3,563	14,391	4,308	3,172	3,348	3,571	14,399
	Operation expenses:										
2.1	Cost of merchandise sold (wholesale and retail industries)	2,878	2,183	2,313	2,488	9,862	2,977	2,185	2,343	2,467	9,972
2.2	Depreciation of buildings and equipment	40	36	35	38	149	43	40	40	40	163
2.3	Depletion	-	-	-	-	-	-	-	-	-	-
2.4	Amortization of deferred charges and intangible assets	1	1	1	2	5	2	2	2	2	8
	Interest on:										
2.6	Short-term loans	33	39	52	73	197	53	45	49	50	197
2.7	Long-term debt	37	38	46	53	174	52	53	59	57	221
2.11	Materials, labour and other expenses	1,003	1,017	977	959	3,956	1,029	1,031	1,001	1,036	4,097
2	Total operating expenses	3,992	3,314	3,424	3,613	14,343	4,156	3,356	3,494	3,652	14,658
3	Operating income (loss)	248	-79	-71	-50	48	152	-184	-146	-81	-259
	Other income:										
	Dividends from:										
4.1	Canadian corporations	12	6	12	8	38	18	16	15	16	65
4.2	Foreign corporations	7	-	-	-	7	-	-	-	-	-
4.3	Interest	-	5	3	5	13	6	6	5	4	21
4.4	Gains (losses) on the translation of foreign currency	-	-	-	-	-	-	-	-	-	-
4.5	Gains (losses) on sale of assets	1	1	4	2	8	8	2	-	-	10
4.6	All other income	11	11	13	12	47	13	8	14	10	45
4	Total other income	31	23	32	27	113	45	32	34	30	141
5	Income (loss) before provision for income taxes	279	-56	-39	-23	161	197	-152	-112	-51	-118
	Provision for income and other corporation taxes:										
6	Current	90	-27	-25	-22	16	38	-37	-12	-47	-58
7	Deferred	-9	-2	1	1	-9	7	-34	-18	-6	-51
8.1	Net income (loss) before extraordinary items	198	-27	-15	-2	154	152	-81	-82	2	-9
8.2	Extraordinary gains (losses)	2	6	11	14	33	423	-	-	-4	419
8.3	Income tax related thereto	-	-1	-2	-2	-5	-58	-	-	-	-58
8	Net income (loss) for period	200	-22	-6	10	182	517	-81	-82	-2	352
10	Base profit	307	-26	-19	7	269	216	-128	-85	-25	-22
	Capital expenditures:										
19.1	Land	19	4	9	2	34	24	17	2	1	44
19.2	Depreciable assets	95	53	90	105	343	102	58	77	54	291
19.3	Depletable assets	-	-	-	-	-	-	-	-	-	-
19	Total capital expenditures	114	57	99	107	377	126	75	79	55	335
	Selected items, seasonally adjusted:										
13	Sales of goods and services	-	-	-	-	-	-	-	-	-	-
14	Operating income (loss)	59	59	-4	32	146	-49	-71	-78	-61	-259
15	Income (loss) before provision for income taxes	-	-	-	-	-	-	-	-	-	-
16	Net income (loss) for period	64	42	70	29	205	373	-2	33	12	416
17	Base profit	109	84	52	24	289	9	-13	-14	-4	-22

TABLEAU 139. Grands magasins

État des revenus et dépenses

Société dont l'actif total est de \$10 millions ou plus

1983					1984					CANSIM 004914	Série	
I	II	III	IV	Annuel	I	II	III	IV	Annuel			
millions de dollars												
4,483	3,218	3,558	3,728	14,987	4,678						Ventes de biens et de services	1
Frais d'exploitation:												
3,107	2,219	2,486	2,562	10,374	3,256						Prix de revient des produits vendus (les industries de gros et de détail)	2.1
43	41	41	44	169	41						Amortissement des bâtiments et du matériel	2.2
-	-	-	-	-	-						Provision pour épuisement	2.3
4	2	3	1	10	9						Amortissement d'actif transitoire et d'immobilisations incorporelles	2.4
Intérêt versé:												
39	22	23	23	107	30						Dettes à court terme	2.6
54	52	47	46	199	50						Dettes à long terme	2.7
1,013	1,010	1,008	1,055	4,086	1,064						Matières première, main d'oeuvre et autres frais	2.11
4,260	3,346	3,608	3,731	14,945	4,450						Total, frais d'exploitation	2
223	-128	-50	-3	42	228						Revenus (pertes) d'exploitation	3
Autres revenus:												
26	9	3	2	40	6						Dividendes reçus de:	
-	-	-	-	-	-						Sociétés canadiennes	4.1
-	-	-	-	-	-						Sociétés étrangères	4.2
6	5	3	4	18	4						Intérêt reçu	4.3
-	-	-	-	-	-						Gains (pertes) non réalisés sur la conversion des comptes exprimés en devises étrangères	4.4
-	-	4	2	6	6						Gains (pertes) sur réalisation d'actif	4.5
11	6	9	14	40	6						Tous les autres revenus	4.6
43	20	19	22	104	22						Total, autres revenus	4
266	-108	-31	19	146	250						Bénéfice net (perte nette) avant impôts sur le revenu	5
Impôts sur le revenu des sociétés:												
119	-24	-2	-10	83	68						Exigibles	6
-28	-15	-7	19	-31	-3						Différés	7
175	-69	-22	10	94	185						Bénéfice net (perte nette) avant pertes et profits exceptionnels	8.1
-35	15	126	-1	105	84						Pertes et profits exceptionnels	8.2
3	-	-	-	3	-35						Impôts sur le revenu applicable	8.3
143	-54	104	9	202	234						Bénéfice net (perte nette) pour la période observée	6
287	-74	6	60	279	288						Bénéfices de base	10
Dépenses en immobilisations:												
-	7	4	6	17	11						Terrains	19.1
64	61	52	60	237	91						Actif amortissable	19.2
-	-	-	-	-	-						Actif épuisable	19.3
64	68	56	66	254	102						Total, dépenses en immobilisations	19
Certains postes corrigés des variations saisonnières:												
-	-	-	-	-	-						Ventes de biens et de services	13
17	29	24	59	129	36						Revenus (pertes) d'exploitation	14
-	-	-	-	-	-						Bénéfice net (perte nette) avant impôts sur le revenu	15
-5	28	155	83	261	84						Bénéfice net (perte nette) pour la période observée	16
76	43	78	82	279	75						Bénéfices de base	17

TABLE 140. Retail Department Stores Industries

Statement of Income

Estimate for entire universe of corporations

Series	CANSIM 004915	1981					1982				
		I	II	III	IV	Annual	I	II	III	IV	Annual
millions of dollars											
1	Sales of goods and services	4,980	3,993	4,136	4,436	17,545	5,010	3,900	4,118	4,390	17,418
Operation expenses:											
2.1	Cost of merchandise sold (wholesale and retail industries)	3,452	2,768	2,929	3,174	12,323	3,503	2,742	2,932	3,074	12,251
2.2	Depreciation of buildings and equipment	48	44	44	47	183	49	47	48	48	192
2.3	Depletion	-	-	-	-	-	-	-	-	-	-
2.4	Amortization of deferred charges and intangible assets	1	1	1	2	5	2	2	2	2	8
Interest on:											
2.6	Short-term loans	38	46	59	80	223	59	51	56	56	222
2.7	Long-term debt	46	48	56	63	213	61	83	70	67	261
2.11	Materials, labour and other expenses	1,145	1,169	1,117	1,112	4,543	1,192	1,186	1,166	1,232	4,776
2	Total operating expenses	4,730	4,076	4,206	4,478	17,490	4,866	4,091	4,274	4,479	17,710
3	Operating income (loss)	250	-83	-70	-42	55	144	-191	-156	-89	-292
Other income:											
4.1	Dividends from:										
4.2	Canadian corporations	12	6	12	8	38	18	16	15	16	65
4.2	Foreign corporations	7	-	-	-	7	-	-	-	-	-
4.3	Interest	3	8	7	10	28	8	9	9	8	34
4.4	Gains (losses) on the translation of foreign currency	-	-	-	-	-	-	-	-	-	-
4.5	Gains (losses) on sale of assets	6	2	7	8	23	10	4	3	3	20
4.6	All other income	17	18	21	25	81	24	15	20	17	76
4	Total other income	45	34	47	51	177	60	44	47	44	195
5	Income (loss) before provision for income taxes	295	-49	-23	9	232	204	-147	-109	-45	-97
Provision for income and other corporation taxes:											
6	Current	94	-26	-21	-17	30	39	-36	-11	-46	-54
7	Deferred	-9	-2	1	1	-9	7	-34	-18	-6	-51
8.1	Net income (loss) before extraordinary items	210	-21	-3	25	211	158	-77	-80	7	8
8.2	Extraordinary gains (losses)	2	6	11	14	33	423	-	-	-4	419
8.3	Income tax related thereto	-	-1	-2	-2	-5	-58	-	-	-	-58
8	Net income (loss) for period	212	-16	6	37	239	523	-77	-80	3	369
10	Base profit	326	-12	3	42	359	227	-118	-77	-14	18
Selected items, seasonally adjusted:											
13	Sales of goods and services	4,394	4,372	4,371	4,408	17,545	4,376	4,301	4,365	4,376	17,418
14	Operating income (loss)	70	24	-5	-34	55	-48	-78	-89	-77	-292
15	Income (loss) before provision for income taxes	107	64	46	15	232	4	-27	-39	-35	-97
16	Net income (loss) for period	80	62	58	39	239	382	6	-27	8	369
17	Base profit	140	99	72	48	359	30	-1	-7	-4	18

TABLEAU 140. Grands magasins

État des revenus et dépenses

Estimation pour l'univers intégral des corporations

1983					1984					CANSIM 004915	Série	
I	II	III	IV	Annuel	I	II	III	IV	Annuel			
millions de dollars												
5,199	3,900	4,349	4,562	18,010	5,405						Ventes de biens et de services	1
Frais d'exploitation:												
3,640	2,721	3,067	3,181	12,609	3,790						Prix de revient des produits vendus (les industries de gros et de détail)	2.1
49	47	47	50	193	47						Amortissement des bâtiments et du matériel	2.2
-	-	-	-	-	-						Provision pour épuisement	2.3
4	2	3	1	10	9						Amortissement d'actif transitoire et d'immobilisations incorporelles	2.4
Intérêt versé:												
45	27	28	28	128	35						Dettes à court terme	2.6
61	59	54	53	227	56						Dettes à long terme	2.7
1,187	1,177	1,192	1,233	4,789	1,243						Matières premières, main d'oeuvre et autres frais	2.11
4,986	4,033	4,391	4,546	17,956	5,180						Total, frais d'exploitation	2
213	-133	-42	16	54	225						Revenus (pertes) d'exploitation	3
Autres revenus:												
26	9	3	2	40	6						Dividendes reçus de:	
-	-	-	-	-	-						Sociétés canadiennes	4.1
-	-	-	-	-	-						Sociétés étrangères	4.2
10	9	7	8	34	8						Intérêt reçu	4.3
-	-	-	-	-	-						Gains (pertes) non réalisés sur la conversion des comptes exprimés en devises étrangères	4.4
3	2	7	4	16	8						Gains (pertes) sur réalisation d'actif	4.5
16	12	17	23	68	15						Tous les autres revenus	4.6
55	32	34	37	158	37						Total, autres revenus	4
268	-101	-8	53	212	262						Bénéfice net (perte nette) avant impôts sur le revenu	5
Impôts sur le revenu des sociétés:												
120	-22	3	-1	100	72						Exigibles	6
-28	-15	-7	19	-31	-3						Différés	7
176	-64	-4	35	143	193						Bénéfice net (perte nette) avant pertes et profits exceptionnels	8.1
-35	15	126	-1	105	84						Pertes et profits exceptionnels	8.2
3	-	-	-	3	-35						Impôts sur le revenu applicable	8.3
144	-49	122	34	251	242						Bénéfice net (perte nette) pour la période observée	8
292	-63	32	98	359	304						Bénéfices de base	10
Certains postes corrigés des variations saisonnières:												
4,538	4,315	4,604	4,553	18,010	4,735						Ventes de biens et de services	13
15	-17	26	30	54	24						Revenus (pertes) d'exploitation	14
62	22	62	66	212	53						Bénéfice net (perte nette) avant impôts sur le revenu	15
-1	36	176	40	251	96						Bénéfice net (perte nette) pour la période observée	16
90	57	103	109	359	100						Bénéfices de base	17

TABLE 141. Retail Motor Vehicles Dealers Industry

Balance Sheet

Companies having \$10 million or more of total assets

Series	CANSIM 004916	1981				1982			
		I	II	III	IV	I	II	III	IV
millions of dollars									
Assets:									
1.1.1	Cash on hand and demand deposits	6	5	5	5	7	8	8	7
1.1.2	Short-term loans and advances to affiliated companies	15	14	8	7	5	5	5	6
1.1.3	Temporary investments	5	5	4	3	4	4	5	11
1.1.4	Accounts receivable	99	100	103	108	104	102	87	84
1.1.5	Inventories	363	383	374	359	313	303	294	249
1.1.6	Other current assets	14	16	16	13	15	13	16	10
1.1	Total current assets	502	523	510	495	448	435	415	367
1.2	Long-term intercorporate investments in affiliated companies	21	18	20	20	19	15	13	13
1.3	Long-term investments	3	3	2	2	1	4	4	4
1.4	Fixed assets (net)	267	274	284	290	288	294	283	280
1.5	Other assets	7	9	11	10	7	9	11	12
1	Total assets(1)	800	827	827	817	763	757	726	676
2	Accumulated allowance for depreciation and depletion	128	138	146	156	156	159	145	140
Liabilities:									
Short-term loans:									
3.1.1.1	Bank loans	80	83	69	68	68	64	58	58
3.1.1.2	From affiliated companies, directors and shareholders	4	6	6	6	3	3	2	3
3.1.1.3	All other short-term loans and notes	318	335	356	342	307	302	296	248
3.1.1.4	Accounts payable	69	67	62	61	57	56	55	52
3.1.1.5	Portion of long-term debt payable within one year	17	17	8	8	7	8	8	7
3.1.1.6	Other current liabilities	18	19	16	17	13	14	13	13
3.1.1	Total current liabilities	506	527	517	502	455	447	432	381
Long-term debt:									
3.1.2	Bonds, debentures and serial notes	2	2	2	2	2	2	2	2
3.1.3	Mortgages and agreements of sale	2	3	5	9	9	13	12	13
3.1.4	Loans from affiliated companies	10	10	14	15	17	17	19	20
3.1.5	Loans from chartered banks	12	11	14	12	13	12	12	12
3.1.6	Other long-term debt	159	163	152	154	148	143	129	124
3.1.7	Less: Portion of long-term debt payable within one year	-17	-17	-8	-8	-7	-8	-8	-7
Other liabilities:									
3.1.8	Deferred income taxes	15	15	14	14	13	13	13	12
3.1.9	All other liabilities	1	1	-	-	-	-	-	-
3.1	Total liabilities	690	715	710	700	650	639	611	557
Shareholders' equity:									
3.2.1	Share capital	16	17	17	17	16	16	16	17
3.2.1.1	Preferred shares	9	9	9	11
3.2.1.2	Common shares	7	7	7	6
3.2.2	Contributed surplus	-	1	2	2	2	2	2	2
Retained earnings (deficit) and reserves:									
3.2.3.1	Balance at beginning of period	170	92	92	96	96	93	98	95
3.2.3.2	Prior period adjustments	1	-	-	-	-	-	-	1
3.2.3.3	Net income (loss) for the period	3	5	-	1	1	4	2	1
3.2.3.4	Corporations employing the equity method	-	-	-	-	-	-	-	-
3.2.3.5	Cash dividends declared	-	-	-	-1	-	-	-1	-
3.2.3.8	Transfers to/from contributed surplus and share capital (including stock dividends)	-	-	-	-	-	-	-	-
3.2.3.7	Other adjustments	-82	-5	4	-	-4	1	-4	1
3.2.3	Balance at end of period	92	92	96	96	93	98	95	98
3.2.4	Excess of appraisal value of fixed assets over (depreciated) cost	2	2	2	2	2	2	2	2
3.2	Total shareholders' equity	110	112	117	117	113	118	115	119
3	Total liabilities and shareholders' equity(1)	800	827	827	817	763	757	726	676

See footnote(s) at end of statistical tables.

TABEAU 141. Distributeurs de véhicules automobiles

Bilan

Société dont l'actif total est de \$10 millions ou plus

1983				1984				CANSIM 004916	Série
I	II	III	IV	I	II	III	IV		
millions de dollars									
8	9	12	19	20				Actif:	
8	6	11	10	10				Encaisse et dépôts à demande	1.1.1
10	10	12	9	8				Prêts et avances à court terme aux sociétés affiliées	1.1.2
84	88	87	95	69				Placements temporaires	1.1.3
239	243	223	244	197				Débiteurs	1.1.4
10	11	11	9	8				Stocks	1.1.5
								Autres disponibilités	1.1.6
359	367	356	386	312				Total des disponibilités	1.1
14	18	19	23	27				Placements à long terme dans les sociétés apparentées	1.2
15	16	15	10	4				Placements à long terme	1.3
278	286	288	291	272				Immobilisations (nettes)	1.4
8	10	11	9	8				Tous les autres éléments d'actif	1.5
674	697	689	719	623				Total de l'actif(1)	1
139	147	153	163	134				Provision accumulée pour amortissement et épusement	2
								Passif:	
64	57	53	49	55				Emprunts à court terme:	
2	7	6	7	9				Emprunts bancaires	3.1.1.1
215	217	195	206	172				Auprès de sociétés affiliées, directeurs et actionnaires	3.1.1.2
								Tous les autres emprunts à court terme	3.1.1.3
60	76	76	91	56				Créanciers	3.1.1.4
7	7	6	8	3				Partie de la dette à long terme exigible en moins d'un an	3.1.1.5
7	8	8	3	10				Autres exigibilités	3.1.1.6
355	372	344	364	305				Total des exigibilités	3.1.1
3	3	3	3	3				Dettes à long terme:	
								Obligations garanties ou non et obligations remboursables par série	3.1.2
21	18	19	19	15				Hypothèques et contrats de vente	3.1.3
20	16	17	18	15				Emprunts de sociétés affiliées	3.1.4
12	15	14	13	29				Emprunts auprès de banques à charte	3.1.5
135	139	146	153	125				Autres dettes à long terme	3.1.6
-7	-7	-6	-8	-3				Moins: Partie de la dette à long terme exigible en moins d'un an	3.1.7
13	13	16	17	12				Autres éléments de passif:	
-	-	-	-	-				Impôts sur le revenu différés	3.1.8
								Tous les autres éléments de passif	3.1.9
552	569	553	579	501				Total du passif	3.1
								Avoir des actionnaires:	
17	17	17	17	12				Capital-actions	3.2.1
10	10	10	10	5				Actions privilégiées	3.2.1.1
7	7	7	7	7				Actions ordinaires	3.2.1.2
2	2	5	5	5				Surplus d'apport	3.2.2
98	101	108	113	118				Bénéfices non répartis (déficit) et les réserves:	
1	-	-	-	-2				Solde au début de l'exercice	3.2.3.1
7	5	5	4	5				Redressements de périodes antérieures	3.2.3.2
-	-	-	-	-				Bénéfice net (perte nette) pour la période observée	3.2.3.3
-	-	-	-1	-				Corporations utilisant la méthode comptabilisation	3.2.3.4
-	-	-	-	-				Dividendes déclarés en espèces	3.2.3.5
-	-	-	-	-				Virements au surplus d'apport et capital-actions (y compris les dividendes en actions)	3.2.3.6
-5	2	-	2	-16				Autres redressements	3.2.3.7
101	108	113	118	105				Solde à la fin de l'exercice	3.2.3
2	1	1	-	-				Excédent de la valeur estimative des immobilisations sur leur coût (ou sur leur valeur amortie)	3.2.4
122	128	136	140	122				Total de l'avoir des actionnaires	3.2
674	697	689	719	623				Total du passif et de l'avoir des actionnaires(1)	3

Voir note(s) à la fin des tableaux statistiques.

TABLE 142. Retail Motor Vehicle Dealers Industry

Statement of Income

Companies having \$10 million or more of total assets

Series	CANSIM 004917	1981					1982				
		I	II	III	IV	Annual	I	II	III	IV	Annual
millions of dollars											
1	Sales of goods and services(1)	503	551	485	480	2,019	436	459	412	400	1,707
Operation expenses:											
2.1	Cost of merchandise sold (wholesale and retail industries)	412	452	399	396	1,659	354	377	334	323	1,388
2.2	Depreciation of buildings and equipment	14	15	15	16	60	16	14	13	14	57
2.3	Depletion	-	-	-	-	-	-	-	-	-	-
2.4	Amortization of deferred charges and intangible assets	-	-	-	-	-	-	-	-	-	-
Interest on:											
2.6	Short-term loans	8	9	14	12	43	11	11	9	8	39
2.7	Long-term debt	3	3	5	5	16	5	4	4	4	17
2.11	Materials, labour and other expenses	64	68	56	56	244	53	51	51	54	209
2	Total operating expenses	501	547	489	485	2,022	439	457	411	403	1,710
3	Operating income (loss)	2	4	-4	-5	-3	-3	2	1	-3	-3
Other income:											
Dividends from:											
4.1	Canadian corporations	-	-	-	-	-	-	-	-	-	-
4.2	Foreign corporations	-	-	-	-	-	-	-	-	-	-
4.3	Interest	-	1	1	2	4	1	1	1	1	4
4.4	Gains (losses) on the translation of foreign currency	-	-	-	-	-	-	-	-	-	-
4.5	Gains (losses) on sale of assets	-	-	-	-	-	1	-	-	1	2
4.6	All other income	3	3	3	5	14	3	3	2	3	11
4	Total other income	3	4	4	7	18	5	4	3	5	17
5	Income (loss) before provision for income taxes	5	8	-	2	15	2	6	4	2	14
Provision for income and other corporation taxes:											
6	Current	2	3	-	1	6	1	2	2	1	6
7	Deferred	-	-	-	-	-	-	-	-	-	-
8.1	Net income (loss) before extraordinary items	3	5	-	1	9	1	4	2	1	8
8.2	Extraordinary gains (losses)	-	-	-	-	-	-	-	-	-	-
8.3	Income tax related thereto	-	-	-	-	-	-	-	-	-	-
8	Net income (loss) for period(1)	3	5	-	1	9	1	4	2	1	8
10	Base profit	19	23	15	18	75	17	20	17	15	89
Capital expenditures:											
19.1	Land	-	2	-	-	2	-	5	-	2	7
19.2	Depreciable assets	11	17	19	21	68	15	16	13	14	58
19.3	Depletable assets	-	-	-	-	-	-	-	-	-	-
19	Total capital expenditures	11	19	19	21	70	15	21	13	18	65
Selected items, seasonally adjusted:											
13	Sales of goods and services	518	517	494	490	2,019	457	422	422	406	1,707
14	Operating income (loss)	2	-	-2	-3	-3	-3	-1	2	-1	-3
15	Income (loss) before provision for income taxes	5	6	1	3	15	3	4	4	3	14
16	Net income (loss) for period	3	4	-	2	9	2	3	2	1	8
17	Base profit	20	20	17	18	75	18	17	19	15	89

See footnote(s) at end of statistical tables.

TABLEAU 142. Distributeurs de véhicules automobiles

État des revenus et dépenses

Société dont l'actif total est de \$10 millions ou plus

1983					1984					CANSIM 004917	Série	
I	II	III	IV	Annuel	I	II	III	IV	Annuel			
millions de dollars												
376	481	408	443	1,708	339						Ventes de biens et de services(1)	1
											Frais d'exploitation:	
311	403	340	367	1,421	276						Prix de revient des produits vendus (les industries de gros et de détail)	2.1
12	10	12	15	49	11						Amortissement des bâtiments et du matériel	2.2
-	-	-	-	-	-						Provision pour épuisement	2.3
-	-	-	-	-	-						Amortissement d'actif transitoire et d'immobilisations incorporelles	2.4
6	4	3	3	16	4						Intérêt versé:	
4	4	5	6	19	3						Dette à court terme	2.6
											Dette à long terme	2.7
43	57	46	53	199	41						Matières première, main d'oeuvre et autres frais	2.11
376	478	406	444	1,704	335						Total, frais d'exploitation	2
-	3	2	-1	4	4						Revenus (pertes) d'exploitation	3
											Autres revenus:	
-	-	-	-	-	-						Dividendes reçus de:	
-	-	-	-	-	-						Sociétés canadiennes	4.1
											Sociétés étrangères	4.2
1	1	1	2	5	1						Intérêt reçu	4.3
-	-	-	-	-	-						Gains (pertes) non réalisés sur la conversion des comptes exprimés en devises étrangères	4.4
1	1	1	1	4	-						Gains (pertes) sur réalisation d'actif	4.5
1	1	2	3	7	2						Tous les autres revenus	4.6
3	3	4	6	16	3						Total, autres revenus	4
3	6	6	5	20	7						Bénéfice net (perte nette) avant impôts sur le revenu	5
											Impôts sur le revenu des sociétés:	
1	1	1	1	4	2						Exigibles	6
-	-	-	-	-	-						Différés	7
2	5	5	4	16	5						Bénéfice net (perte nette) avant pertes et profits exceptionnels	8.1
7	-	-	-	7	-						Pertes et profits exceptionnels	8.2
-2	-	-	-	-2	-						Impôts sur le revenu applicable	8.3
7	5	5	4	21	5						Bénéfice net (perte nette) pour la période observée(1)	8
14	15	17	19	65	18						Bénéfices de base	10
											Dépenses en immobilisations:	
-	-	-	-	-	1						Terrains	19.1
12	17	17	21	67	13						Actif amortissable	19.2
-	-	-	-	-	-						Actif épuisable	19.3
12	17	17	21	67	14						Total, dépenses en immobilisations	19
											Certains postes corrigés des variations saisonnières:	
401	442	418	447	1,708	366						Ventes de biens et de services	13
-	-	3	1	4	4						Revenus (pertes) d'exploitation	14
4	4	6	6	20	8						Bénéfice net (perte nette) avant impôts sur le revenu	15
8	4	5	4	21	6						Bénéfice net (perte nette) pour la période observée	16
15	12	19	19	65	19						Bénéfices de base	17

Voir note(s) à la fin des tableaux statistiques.

TABLE 143. Retail Motor Vehicle Dealers Industry

Statement of Income

Estimate for entire universe of corporations

Series	CANSIM 004918	1981					1982				
		I	II	III	IV	Annual	I	II	III	IV	Annual
millions of dollars											
1	Sales of goods and services(1)	4,369	5,238	4,186	4,170	17,963	3,561	4,402	3,825	3,822	15,610
Operation expenses:											
2.1	Cost of merchandise sold (wholesale and retail industries)	3,573	4,343	3,390	3,372	14,678	2,876	3,647	3,157	3,177	12,857
2.2	Depreciation of buildings and equipment	58	57	60	64	239	65	63	62	64	254
2.3	Depletion	-	-	-	-	-	-	-	-	-	-
2.4	Amortization of deferred charges and intangible assets	-	-	-	-	-	-	-	-	-	-
Interest on:											
2.6	Short-term loans	70	73	85	76	304	73	74	66	56	269
2.7	Long-term debt	24	24	23	25	96	24	22	22	20	88
2.11	Materials, labour and other expenses	632	721	632	641	2,626	528	585	524	520	2,157
2	Total operating expenses	4,357	5,218	4,190	4,178	17,943	3,566	4,391	3,831	3,837	15,625
3	Operating income (loss)	12	20	-4	-8	20	-5	11	-8	-15	-15
Other income:											
Dividends from:											
4.1	Canadian corporations	-	1	-	-	1	-	-	-	-	-
4.2	Foreign corporations	-	-	-	-	-	-	-	-	-	-
4.3	Interest	8	7	6	7	28	6	6	10	12	34
4.4	Gains (losses) on the translation of foreign currency	-	-	-	-	-	-	-	-	-	-
4.5	Gains (losses) on sale of assets	3	9	5	1	18	1	8	-	3	12
4.6	All other income	13	21	9	11	54	9	11	7	9	36
4	Total other income	24	38	20	19	101	16	25	17	24	82
5	Income (loss) before provision for income taxes	36	58	16	11	121	11	36	11	9	67
Provision for income and other corporation taxes:											
6	Current	11	17	5	3	36	4	9	4	3	20
7	Deferred	-	-	-	-	-	-	-	-	-	-
8.1	Net income (loss) before extraordinary items	25	41	11	8	85	7	27	7	6	47
8.2	Extraordinary gains (losses)	-	-	-	-	-	-	-	-	-	-
8.3	Income tax related thereto	-	-	-	-	-	-	-	-	-	-
8	Net income (loss) for period(1)	25	41	11	8	85	7	27	7	6	47
10	Base profit	91	105	71	74	341	75	91	73	70	309
Selected items, seasonally adjusted:											
13	Sales of goods and services	4,673	4,648	4,358	4,284	17,963	3,893	3,795	3,977	3,945	15,610
14	Operating income (loss)	19	-2	-	3	20	-	-9	-3	-3	-15
15	Income (loss) before provision for income taxes	45	33	22	21	121	19	12	16	20	67
16	Net income (loss) for period	31	24	15	15	85	13	10	11	13	47
17	Base profit	97	84	78	82	341	80	71	80	78	309

See footnote(s) at end of statistical tables.

TABLEAU 143. Distributeurs de véhicules automobiles

État des revenus et dépenses

Estimation pour l'univers intégral des corporations

1983					1984					CANSIM 004918	Série	
I	II	III	IV	Annuel	I	II	III	IV	Annuel			
millions de dollars												
3,942	5,373	4,779	4,884	18,978	4,934						Ventes de biens et de services(1)	1
											Frais d'exploitation:	
3,322	4,646	4,050	3,906	15,924	3,826						Prix de revient des produits vendus (les industries de gros et de détail)	2.1
62	51	52	61	226	57						Amortissement des bâtiments et du matériel	2.2
-	-	-	-	-	-						Provision pour épuisement	2.3
-	-	-	-	-	-						Amortissement d'actif transitoire et d'immobilisations incorporelles	2.4
47	36	37	35	155	39						Intérêt versé:	
19	14	12	13	58	9						Dette à court terme	2.6
											Dette à long terme	2.7
482	572	586	645	2,485	958						Matières première, main d'oeuvre et autres frais	2.11
3,932	5,319	4,737	4,860	18,848	4,889						Total, frais d'exploitation	2
10	54	42	24	130	45						Revenus (pertes) d'exploitation	3
											Autres revenus:	
-	-	-	-	-	-						Dividendes reçus de:	
-	-	-	-	-	-						Sociétés canadiennes	4.1
											Sociétés étrangères	4.2
6	7	6	12	31	9						Intérêt reçu	4.3
-	-	-	-	-	-						Gains (pertes) non réalisés sur la conversion des comptes exprimés en devises étrangères	4.4
2	3	2	2	9	1						Gains (pertes) sur réalisation d'actif	4.5
7	7	7	8	29	6						Tous les autres revenus	4.6
15	17	15	22	69	16						Total, autres revenus	4
25	71	57	46	199	61						Bénéfice net (perte nette) avant impôts sur le revenu	5
											Impôts sur le revenu des sociétés:	
10	21	16	15	62	12						Exigibles	6
-	-	-	-	-	-						Différés	7
15	50	41	31	137	49						Bénéfice net (perte nette) avant pertes et profits exceptionnels	8.1
7	-	-	-	7	-						Pertes et profits exceptionnels	8.2
-2	-	-	-	-2	-						Impôts sur le revenu applicable	8.3
20	50	41	31	142	49						Bénéfice net (perte nette) pour la période observée(1)	8
85	119	107	105	416	117						Bénéfices de base	10
											Certains postes corrigés des variations saisonnières:	
4,286	4,761	4,921	5,010	18,978	5,288						Ventes de biens et de services	13
14	35	44	37	130	49						Revenus (pertes) d'exploitation	14
33	47	62	57	199	68						Bénéfice net (perte nette) avant impôts sur le revenu	15
26	33	45	38	142	55						Bénéfice net (perte nette) pour la période observée	16
90	100	113	113	416	121						Bénéfices de base	17

Voir note(s) à la fin des tableaux statistiques.

TABLE 144. Other Retail Industries(1)

Balance Sheet

Companies having \$10 million or more of total assets

Series	CANSIM 004919	1981				1982			
		I	II	III	IV	I	II	III	IV
millions of dollars									
Assets:									
1.1.1	Cash on hand and demand deposits	123	86	105	132	104	78	83	97
1.1.2	Short-term loans and advances to affiliated companies	48	54	66	67	63	31	21	17
1.1.3	Temporary investments	63	66	65	76	96	62	71	78
1.1.4	Accounts receivable	414	428	439	439	396	419	440	457
1.1.5	Inventories	1,096	1,156	1,248	1,301	1,276	1,315	1,300	1,321
1.1.6	Other current assets	39	47	50	39	41	49	54	44
1.1	Total current assets	1,783	1,837	1,973	2,054	1,976	1,954	1,969	2,014
1.2	Long-term intercorporate investments in affiliated companies	208	222	228	255	245	273	283	301
1.3	Long-term investments	80	88	91	91	115	126	119	118
1.4	Fixed assets (net)	716	713	735	802	804	827	829	851
1.5	Other assets	59	58	60	57	67	68	72	71
1	Total assets	2,846	2,918	3,087	3,259	3,207	3,248	3,272	3,355
2	Accumulated allowance for depreciation and depletion	452	464	482	498	504	525	535	543
Liabilities:									
Short-term loans:									
3.1.1.1	Bank loans	248	276	268	317	274	396	337	348
3.1.1.2	From affiliated companies, directors and shareholders	44	56	65	61	80	44	42	38
3.1.1.3	All other short-term loans and notes	63	63	54	18	34	38	53	44
3.1.1.4	Accounts payable	637	603	679	765	655	619	660	731
3.1.1.5	Portion of long-term debt payable within one year	25	26	26	28	24	24	24	26
3.1.1.6	Other current liabilities	21	17	14	20	21	17	20	23
3.1.1	Total current liabilities	1,038	1,041	1,106	1,209	1,088	1,138	1,136	1,210
Long-term debt:									
3.1.2	Bonds, debentures and serial notes	69	40	39	39	37	25	24	24
3.1.3	Mortgages and agreements of sale	60	70	71	74	79	85	70	66
3.1.4	Loans from affiliated companies	205	241	305	309	306	366	353	329
3.1.5	Loans from chartered banks	141	189	182	187	190	190	272	276
3.1.6	Other long-term debt	109	96	84	97	116	112	87	94
3.1.7	Less: Portion of long-term debt payable within one year	-25	-26	-26	-28	-24	-24	-24	-26
Other liabilities:									
3.1.8	Deferred income taxes	33	33	39	43	48	53	50	48
3.1.9	All other liabilities	30	30	27	22	22	21	14	15
3.1	Total liabilities	1,660	1,694	1,827	1,952	1,860	1,966	1,982	2,036
Shareholders' equity:									
3.2.1	Share capital	291	310	317	313	317	267	273	279
3.2.1.1	Preferred shares	151	147	104	104
3.2.1.2	Common shares	166	120	169	175
3.2.2	Contributed surplus	17	17	26	26	27	32	27	27
Retained earnings (deficit) and reserves:									
3.2.3.1	Balance at beginning of period	771	863	882	902	953	989	967	974
3.2.3.2	Prior period adjustments	5	-2	-1	-	-	-3	-2	-
3.2.3.3	Net income (loss) for the period	39	30	38	69	42	12	18	53
3.2.3.4	Corporations employing the equity method	2	1	-	1	10	-2	-	1
3.2.3.5	Cash dividends declared	-45	-12	-11	-13	-10	-8	-5	-32
3.2.3.6	Transfers to/from contributed surplus and share capital (including stock dividends)	-3	-	-	-	-	8	-	-
3.2.3.7	Other adjustments	94	2	-6	-6	-6	-29	-4	1
3.2.3	Balance at end of period	863	882	902	953	989	967	974	997
3.2.4	Excess of appraisal value of fixed assets over (depreciated) cost	15	15	15	15	14	16	16	16
3.2	Total shareholders' equity	1,186	1,224	1,260	1,307	1,347	1,282	1,290	1,319
3	Total liabilities and shareholders' equity	2,846	2,918	3,067	3,259	3,207	3,248	3,272	3,355

See footnote(s) at end of statistical tables.

TABLEAU 144. Autre commerce de détail(1)

Bilan

Société dont l'actif total est de \$10 millions ou plus

1983				1984				CANSIM 004919	Série
I	II	III	IV	I	II	III	IV		
millions de dollars									
121	158	172	187	303				Actif:	
18	36	34	36	13				Encaisse et dépôts à demande	1.1.1
77	74	75	87	87				Prêts et avances à court terme aux sociétés affiliées	1.1.2
427	406	445	464	438				Placements temporaires	1.1.3
1,260	1,364	1,446	1,515	1,437				Débiteurs	1.1.4
37	49	54	44	46				Stocks	1.1.5
								Autres disponibilités	1.1.8
1,938	2,087	2,226	2,333	2,324				Total des disponibilités	1.1
313	294	316	334	342				Placements à long terme dans les sociétés apparentées	1.2
134	138	111	125	121				Placements à long terme	1.3
861	882	915	929	980				Immobilisations (nettes)	1.4
71	86	89	88	103				Tous les autres éléments d'actif	1.5
3,317	3,487	3,657	3,809	3,870				Total de l'actif	1
578	598	606	621	630				Provision accumulée pour amortissement et épuisement	2
								Passif:	
240	292	285	318	305				Emprunts à court terme:	
68	57	62	24	57				Emprunts bancaires	3.1.1.1
71	82	61	54	111				Auprès de sociétés affiliées, directeurs et actionnaires	3.1.1.2
								Tous les autres emprunts à court terme	3.1.1.3
700	733	829	924	853				Créanciers	3.1.1.4
35	34	29	27	25				Partie de la dette à long terme exigible en moins d'un an	3.1.1.5
23	22	25	37	44				Autres exigibilités	3.1.1.6
1,137	1,200	1,291	1,384	1,395				Total des exigibilités	3.1.1
31	34	32	32	32				Dettes à long terme:	
67	68	79	78	112				Obligations garanties ou non et obligations remboursables par série	3.1.2
282	263	268	264	217				Hypothèques et contrats de vente	3.1.3
280	284	254	248	271				Emprunts de sociétés affiliées	3.1.4
91	110	117	103	88				Emprunts auprès de banques à charte	3.1.5
-35	-34	-29	-27	-25				Autres dettes à long terme	3.1.8
								Moins: Partie de la dette à long terme exigible en moins d'un an	3.1.7
55	53	54	61	54				Autres éléments de passif:	
17	17	16	17	20				Impôts sur le revenu différés	3.1.8
								Tous les autres éléments de passif	3.1.9
1,925	1,995	2,082	2,160	2,164				Total du passif	3.1
								Avoir des actionnaires:	
301	352	391	396	415				Capital-actions	3.2.1
115	162	168	169	189				Actions privilégiées	3.2.1.1
186	190	223	227	226				Actions ordinaires	3.2.1.2
31	50	50	50	51				Surplus d'apport	3.2.2
997	1,045	1,075	1,119	1,188				Bénéfices non répartis (déficit) et les réserves:	
-	-1	-1	-10	1				Solde au début de l'exercice	3.2.3.1
49	23	53	92	96				Redressements de périodes antérieures	3.2.3.2
5	-	1	3	-				Bénéfice net (perte nette) pour la période observée	3.2.3.3
-12	-18	-18	-6	-53				Corporations utilisant la méthode comptabilisation	3.2.3.4
-	-	-	-1	-				Dividendes déclarés en espèces	3.2.3.5
6	26	9	-9	-6				Virements au surplus d'apport et capital-actions (y compris les dividendes en actions)	3.2.3.8
								Autres redressements	3.2.3.7
1,045	1,075	1,119	1,188	1,226				Solde à la fin de l'exercice	3.2.3
15	15	15	15	14				Excédent de la valeur estimative des immobilisations sur leur coût (ou sur leur valeur amortie)	3.2.4
1,392	1,492	1,575	1,649	1,706				Total de l'avoir des actionnaires	3.2
3,317	3,487	3,657	3,809	3,870				Total du passif et de l'avoir des actionnaires	3

Voir note(s) à la fin des tableaux statistiques.

TABLE 145. Other Retail Industries(1)

Statement of Income

Companies having \$10 million or more of total assets

Series	CANSIM 004920	1981					1982				
		I	II	III	IV	Annual	I	II	III	IV	Annual
		millions of dollars									
1	Sales of goods and services	1,458	1,397	1,520	1,719	6,094	1,536	1,439	1,580	1,763	6,318
	Operation expenses:										
2.1	Cost of merchandise sold (wholesale and retail industries)	929	868	905	1,023	3,725	962	891	970	1,090	3,913
2.2	Depreciation of buildings and equipment	20	21	24	26	91	23	23	25	28	99
2.3	Depletion	-	-	-	-	-	-	-	-	-	-
2.4	Amortization of deferred charges and intangible assets	-	-	-	-	-	-	-	-	-	-
	Interest on:										
2.6	Short-term loans	12	14	17	19	62	12	16	18	15	61
2.7	Long-term debt	15	18	19	22	74	20	18	20	18	76
2.11	Materials, labour and other expenses	421	424	506	518	1,869	466	472	508	521	1,967
2	Total operating expenses	1,397	1,345	1,471	1,608	5,821	1,483	1,420	1,541	1,672	6,116
3	Operating income (loss)	61	52	49	111	273	53	19	39	91	202
	Other income:										
	Dividends from:										
4.1	Canadian corporations	1	1	1	1	4	2	2	2	1	7
4.2	Foreign corporations	-	-	-	-	-	-	-	2	2	4
4.3	Interest	5	5	5	8	23	6	4	8	6	24
4.4	Gains (losses) on the translation of foreign currency	-	-	2	-1	1	-	1	-1	-	-
4.5	Gains (losses) on sale of assets	-	-	4	5	9	1	-	-6	-	-5
4.6	All other income	5	3	6	4	18	6	5	3	5	19
4	Total other income	11	9	18	17	55	15	12	8	14	49
5	Income (loss) before provision for income taxes	72	61	67	128	328	68	31	47	105	251
	Provision for income and other corporation taxes:										
6	Current	32	30	28	54	144	25	18	27	45	115
7	Deferred	-	1	1	4	6	1	1	1	4	7
8.1	Net income (loss) before extraordinary items	40	30	38	70	178	42	12	19	56	129
8.2	Extraordinary gains (losses)	-1	-	-	-1	-2	-	-	-1	-3	-4
8.3	Income tax related thereto	-	-	-	-	-	-	-	-	-	-
8	Net income (loss) for period	39	30	38	69	176	42	12	18	53	125
10	Base profit	91	81	84	149	405	88	51	77	132	348
	Capital expenditures:										
19.1	Land	4	3	-	3	10	1	3	2	2	8
19.2	Depreciable assets	34	14	50	85	183	31	40	35	57	183
19.3	Depletable assets	1	1	-	2	4	-	2	1	1	4
19	Total capital expenditures	39	18	50	90	197	32	45	38	60	175
	Selected items, seasonally adjusted:										
13	Sales of goods and services	1,434	1,527	1,548	1,585	6,094	1,513	1,570	1,604	1,631	6,318
14	Operating income (loss)	58	88	59	68	273	50	55	50	47	202
15	Income (loss) before provision for income taxes	68	97	79	84	328	64	67	59	61	251
16	Net income (loss) for period	35	52	45	44	176	37	34	26	28	125
17	Base profit	88	119	94	104	405	86	89	87	86	348

See footnote(s) at end of statistical tables.

TABLEAU 145. Autre commerce de détail(1)

État des revenus et dépenses

Société dont l'actif total est de \$10 millions ou plus

1983					1984					CANSIM 004920	Série	
I	II	III	IV	Annuel	I	II	III	IV	Annuel			
millions de dollars												
1,689	1,646	1,904	2,129	7,368	2,094						Ventes de biens et de services	1
											Frais d'exploitation:	
1,050	1,038	1,189	1,309	4,586	1,311						Prix de revient des produits vendus (les industries de gros et de détail)	2.1
26	31	30	30	117	31						Amortissement des bâtiments et du matériel	2.2
-	-	-	-	-	-						Provision pour épuisement	2.3
1	-	-	2	3	1						Amortissement d'actif transitoire et d'immobilisations incorporelles	2.4
10	9	14	10	43	11						Intérêt versé:	
14	16	17	17	64	17						Dette à court terme	2.6
											Dette à long terme	2.7
518	514	574	608	2,214	607						Matières première, main d'oeuvre et autres frais	2.11
1,619	1,608	1,824	1,976	7,027	1,978						Total, frais d'exploitation	2
70	38	80	153	341	116						Revenus (pertes) d'exploitation	3
											Autres revenus:	
1	1	2	2	6	18						Dividendes reçus de:	
2	2	2	1	7	2						Sociétés canadiennes	4.1
											Sociétés étrangères	4.2
7	5	11	7	30	11						Intérêt reçu	4.3
-	1	-	1	2	-						Gains (pertes) non réalisés sur la conversion des comptes exprimés en devises étrangères	4.4
-	-	-1	-	-1	-						Gains (pertes) sur réalisation d'actif	4.5
6	5	5	8	24	7						Tous les autres revenus	4.6
16	14	19	19	68	38						Total, autres revenus	4
86	52	99	172	409	154						Bénéfice net (perte nette) avant impôts sur le revenu	5
											Impôts sur le revenu des sociétés:	
35	29	44	72	180	60						Exigibles	6
2	-	2	5	9	-						Différés	7
49	23	53	95	220	94						Bénéfice net (perte nette) avant pertes et profits exceptionnelles	8.1
-	-	-	-3	-3	2						Pertes et profits exceptionnels	8.2
-	-	-	-	-	-						Impôts sur le revenu applicable	8.3
49	23	53	92	217	96						Bénéfice net (perte nette) pour la période observée	8
112	81	128	201	522	168						Bénéfices de base	10
											Depenses en immobilisations:	
2	1	6	1	10	4						Terrains	19.1
33	32	52	47	164	42						Actif amortissable	19.2
1	-	1	-	2	-						Actif épuisable	19.3
36	33	59	48	176	46						Total, dépenses en immobilisations	19
											Certains postes corrigés des variations saisonnières:	
1,667	1,776	1,928	1,997	7,368	2,073						Ventes de biens et de services	13
67	74	91	109	341	114						Revenus (pertes) d'exploitation	14
82	88	111	128	409	149						Bénéfice net (perte nette) avant impôts sur le revenu	15
43	45	61	68	217	90						Bénéfice net (perte nette) pour la période observée	16
110	119	138	155	522	166						Bénéfices de base	17

Voir note(s) à la fin des tableaux statistiques.

TABLE 146. Other Retail Industries(1)

Statement of Income

Estimate for entire universe of corporations

Series	CANSIM 004921	1981					1982				
		I	II	III	IV	Annual	I	II	III	IV	Annual
millions of dollars											
1	Sales of goods and services	8,156	8,442	8,645	9,021	34,264	8,387	8,341	8,928	9,347	35,003
Operation expenses:											
2.1	Cost of merchandise sold (wholesale and retail industries)	5,355	5,650	5,623	5,771	22,399	5,457	5,326	5,774	6,018	22,575
2.2	Depreciation of buildings and equipment	106	107	115	118	446	117	117	112	117	463
2.3	Depletion	-	-	-	-	-	-	-	-	-	-
2.4	Amortization of deferred charges and intangible assets	-	-	-	-	-	-	-	-	-	-
Interest on:											
2.6	Short-term loans	69	74	80	85	308	90	96	97	94	377
2.7	Long-term debt	74	82	89	98	343	99	95	83	82	359
2.11	Materials, labour and other expenses	2,371	2,253	2,489	2,595	9,708	2,460	2,516	2,705	2,809	10,490
2	Total operating expenses	7,975	8,166	8,396	8,667	33,204	8,223	8,150	8,771	9,120	34,264
3	Operating income (loss)	181	276	249	354	1,060	164	191	157	227	739
Other income:											
Dividends from:											
4.1	Canadian corporations	4	3	1	1	9	3	3	3	3	12
4.2	Foreign corporations	-	-	-	-	-	-	-	2	2	4
4.3	Interest	24	23	22	26	95	26	23	26	24	99
4.4	Gains (losses) on the translation of foreign currency	-	-	2	-1	1	-	1	-1	-	-
4.5	Gains (losses) on sale of assets	11	9	11	16	47	9	10	3	10	32
4.6	All other income	28	19	21	11	79	15	13	20	19	67
4	Total other income	67	54	57	53	231	53	50	53	58	214
5	Income (loss) before provision for income taxes	248	330	306	407	1,291	217	241	210	285	953
Provision for income and other corporation taxes:											
6	Current	80	101	91	129	401	74	62	61	81	278
7	Deferred	1	2	1	6	10	2	3	1	5	11
8.1	Net income (loss) before extraordinary items	167	227	214	272	880	141	176	148	199	664
8.2	Extraordinary gains (losses)	-1	-	-	-1	-2	-	-	-1	-3	-4
8.3	Income tax related thereto	-	-	-	-	-	-	-	-	-	-
8	Net income (loss) for period	166	227	214	271	878	141	176	147	196	660
10	Base profit	339	425	407	509	1,680	322	344	317	389	1,372
Selected Items, seasonally adjusted:											
13	Sales of goods and services	8,225	8,706	8,615	8,718	34,264	8,449	8,617	8,901	9,036	35,003
14	Operating income (loss)	222	307	252	279	1,060	200	219	159	161	739
15	Income (loss) before provision for income taxes	286	365	310	330	1,291	249	273	214	217	953
16	Net income (loss) for period	194	247	216	221	878	166	194	150	150	660
17	Base profit	375	460	410	435	1,680	354	376	319	323	1,372

See footnote(s) at end of statistical tables.

TABLEAU 146. Autre commerce de détail(1)

État des revenus et dépenses

Estimation pour l'univers intégral des corporations

1983					1984					CANSIM 004921	Série	
I	II	III	IV	Annuel	I	II	III	IV	Annuel			
millions de dollars												
9,411	9,165	9,778	10,690	39,044	10,763						Ventes de biens et de services	1
Frais d'exploitation:												
6,076	6,084	6,470	6,999	25,629	7,155						Prix de revient des produits vendus (les industries de gros et de détail)	2.1
113	116	113	116	458	116						Amortissement des bâtiments et du matériel	2.2
-	-	-	-	-	-						Provision pour épuisement	2.3
1	-	-	2	3	1						Amortissement d'actif transitoire et d'immobilisations incorporelles	2.4
Intérêt versé:												
86	85	79	78	328	84						Dettes à court terme	2.6
83	86	90	86	345	83						Dettes à long terme	2.7
2,836	2,622	2,769	3,110	11,337	2,985						Matières premières, main d'oeuvre et autres frais	2.11
9,195	8,993	9,521	10,391	38,100	10,424						Total, frais d'exploitation	2
218	172	257	299	944	339						Revenus (pertes) d'exploitation	3
Autres revenus:												
3	2	3	3	11	19						Dividendes reçus de:	
2	2	2	1	7	2						Sociétés canadiennes	4.1
											Sociétés étrangères	4.2
25	23	31	26	105	30						Intérêt reçu	4.3
-	1	-	1	2	-						Gains (pertes) non réalisés sur la conversion des comptes exprimés en devises étrangères	4.4
9	6	6	8	29	9						Gains (pertes) sur réalisation d'actif	4.5
18	18	18	26	80	26						Tous les autres revenus	4.6
57	52	60	65	234	86						Total, autres revenus	4
273	224	317	364	1,178	425						Bénéfice net (perte nette) avant impôts sur le revenu	5
Impôts sur le revenu des sociétés:												
90	72	95	117	374	136						Exigibles	6
2	-	2	5	9	-						Différés	7
181	152	220	242	795	289						Bénéfice net (perte nette) avant pertes et profits exceptionnels	8.1
-	-	-	-3	-3	2						Pertes et profits exceptionnels	8.2
-	-	-	-	-	-						Impôts sur le revenu applicable	8.3
181	152	220	239	792	291						Bénéfice net (perte nette) pour la période observée	8
375	331	421	470	1,597	514						Bénéfices de base	10
Certains postes corrigés des variations saisonnières:												
9,461	9,448	9,764	10,371	39,044	10,811						Ventes de biens et de services	13
247	198	262	237	944	367						Revenus (pertes) d'exploitation	14
301	254	324	299	1,178	451						Bénéfice net (perte nette) avant impôts sur le revenu	15
204	168	225	195	792	313						Bénéfice net (perte nette) pour la période observée	16
403	360	426	408	1,597	540						Bénéfices de base	17

Voir note(s) à la fin des tableaux statistiques.

TABLE 147. Real Estate Rentals Industry

Balance Sheet

Companies having \$10 million or more of total assets

Series	CANSIM 004922	1981				1982			
		I	II	III	IV	I	II	III	IV
millions of dollars									
Assets:									
1.1	Cash on hand and deposits	222	241	162	160	174	191	159	167
1.2	Loans and advances to affiliated companies	1,821	2,629	2,417	2,815	3,376	3,463	3,161	3,354
1.3	Other investments	533	414	435	413	413	432	455	468
1.4	Mortgages and sales agreements receivable	474	463	730	728	792	785	803	802
1.5	Accounts receivable	499	539	634	598	604	591	586	619
1.6	Inventories	25	26	29	31	52	62	25	23
1.7	Land under development and held for future development	1,437	1,492	1,497	1,522	1,560	1,581	1,578	1,573
1.8	Buildings under development	953	908	814	985	1,007	972	905	861
1.9	Rental properties (net)	12,355	12,599	12,882	13,132	13,192	13,407	13,580	13,545
1.10	Fixed assets (net)	33	38	46	46	50	49	49	97
1.11	Other assets	255	287	296	297	289	343	459	481
1	Total assets	18,607	19,636	19,942	20,727	21,509	21,876	21,760	21,990
2	Accumulated depreciation and amortization	401	1,459	1,471	1,466	1,544	1,538	1,542	1,551
Liabilities:									
3.1.1	Bank loans	1,353	1,303	1,356	1,607	1,662	1,649	1,282	1,464
3.1.2	Other loans and notes	148	260	223	271	462	204	249	277
3.1.3	Deposits	21	29	25	34	32	38	27	26
3.1.4	Accounts payable	897	890	968	945	938	960	991	1,055
3.1.5	Loans from affiliated companies	1,436	1,456	1,501	1,546	1,465	1,733	1,761	1,785
3.1.6	Mortgages and agreements of sale	7,730	8,573	8,456	8,346	8,825	8,996	9,117	9,006
3.1.7	Bond, debentures and serial notes	1,793	1,965	1,888	2,089	2,039	2,051	1,959	1,852
3.1.8	Other long-term debt	1,027	1,043	1,209	1,538	1,610	1,686	1,627	1,674
3.1.9	Deferred income taxes	846	868	898	928	992	1,006	1,018	1,028
3.1.10	All other liabilities	22	23	22	20	40	23	25	16
3.1	Total liabilities	15,273	16,410	16,546	17,324	18,065	18,346	18,056	18,183
Shareholders' equity:									
3.2.1	Share capital	2,076	1,937	2,000	1,966	1,960	2,047	2,044	2,139
3.2.1.1	Preferred shares	1,070	1,092	1,094	1,098
3.2.1.2	Common shares	890	955	950	1,041
3.2.2	Contributed surplus	163	157	163	163	196	174	198	198
Retained earnings (deficit) and reserves:									
3.2.3.1	Balance at beginning of period	839	948	988	1,052	1,093	1,095	1,128	1,265
3.2.3.2	Prior period adjustments	47	-	23	-10	22	23	41	-
3.2.3.3	Net income (loss) for period	75	71	114	79	59	30	67	89
3.2.3.4	Corporations employing the equity method	-1	-	3	22	-	-3	97	35
3.2.3.5	Cash dividends declared	-44	-37	-39	-57	-55	-28	-71	-89
3.2.3.6	Transfers to/from contributed surplus and share capital (including stock dividends)	-	-	-	-	-	-	-	-
3.2.3.7	Other adjustments	32	6	-37	7	-24	11	3	-14
3.2.3	Balance at end of period	948	988	1,052	1,093	1,095	1,128	1,265	1,306
3.2.4	Excess of appraised value of fixed assets over depreciated Cost	147	144	181	181	193	181	197	164
3.2	Total shareholders' equity	3,334	3,226	3,396	3,403	3,444	3,530	3,704	3,807
3	Total liabilities and shareholders' equity	18,607	19,636	19,942	20,727	21,509	21,876	21,760	21,990

TABLEAU 147. Sociétés de location

Bilan

Société dont l'actif total est de \$10 millions ou plus

1983				1984				CANSIM 004922	Série
I	II	III	IV	I	II	III	IV		
millions de dollars									
175	162	314	197	151				Actif:	
3,716	3,554	3,534	3,640	3,831				En caisse et dépôts	
550	455	412	470	440				Prêts et avances aux sociétés affiliées	
1,031	1,028	1,057	1,068	1,107				Autres placements	
686	615	630	636	552				Hypothèques et contrats de vente à recevoir	
16	17	12	13	19				Débiteurs	
1,823	1,846	1,805	1,924	1,954				Stocks	
737	870	895	777	842				Terrains en voie d'aménagement et pour aménagement ultérieur	
14,159	14,352	14,528	15,316	15,472				Bâtiments en voie d'aménagement	
57	56	57	57	55				Propriétés destinées à la location (nettes)	
455	451	391	369	551				Immobilisations (nettes)	
								Tous les autres éléments d'actif	
23,405	23,406	23,835	24,467	24,974				Total de l'actif	
1,631	1,653	1,706	1,653	1,757				Provision accumulée pour amortissement	
2,206	2,567	2,451	2,081	1,919				Passif:	
315	220	216	324	244				Emprunts bancaires	
43	37	37	36	27				Autres emprunts et billets	
1,150	1,061	1,047	1,212	874				Dépôts	
2,057	1,932	1,896	1,999	2,317				Créanciers	
9,149	9,218	9,439	9,556	9,435				Emprunts de sociétés affiliées	
1,752	1,591	1,817	1,686	2,343				Hypothèques et contrats de vente	
								Obligations garanties ou non et obligations remboursables par séries	
1,477	1,481	1,513	1,969	2,122				Autres dettes à long terme	
1,185	1,225	1,277	1,335	1,237				Impôts sur le revenu reportés	
21	45	56	40	43				Tous les autres éléments de passif	
19,355	19,377	19,549	20,238	20,561				Total du passif	
2,189	2,121	2,152	2,223	2,267				Avoir des actionnaires:	
1,010	1,010	1,035	1,094	1,135				Capital-actions	
1,159	1,111	1,117	1,129	1,132				Actions privilégiées	
								Actions ordinaires	
213	256	272	281	275				Surplus d'apport	
1,306	1,440	1,449	1,428	1,523				Bénéfices non répartis (déficit) et les réserves:	
2	-2	2	-3	1				Solde au début de l'exercice	
79	106	88	70	117				Redressements de périodes antérieures	
1	7	4	15	71				Bénéfice net (perte nette) pour la période observée	
-59	-27	-74	-76	-71				Corporations utilisant la méthode comptabilisation	
49	-	-	-4	3				Dividendes déclarés en espèces	
								Virements au surplus d'apport et capital-actions (y compris les dividendes en actions)	
62	-75	-41	93	-140				Autres redressements	
1,440	1,449	1,428	1,523	1,504				Solde à la fin de l'exercice	
228	203	234	202	367				Excédent de la valeur estimative des immobilisations sur leur coût (ou sur leur valeur amortie)	
4,050	4,029	4,086	4,229	4,413				Total de l'avoir des actionnaires	
23,405	23,406	23,835	24,467	24,974				Total du passif et de l'avoir des actionnaires	

TABLE 148. Real Estate Rentals Industry

Statement of Income

Companies having \$10 million or more of total assets

Series	CANSIM 004923	1981					1982				
		I	II	III	IV	Annual	I	II	III	IV	Annual
millions of dollars											
	Income from operations:										
1.1	Sale of land and buildings	95	79	342	122	638	78	62	56	55	251
1.2	Rental income	625	639	661	683	2,608	699	707	680	703	2,789
1.3	Other operating income	26	26	18	16	86	20	19	15	16	70
1	Total income from operations	746	744	1,021	821	3,332	797	788	751	774	3,110
	Operating expenses:										
2.1	Cost of land and buildings sold	89	54	160	89	392	59	48	29	40	176
2.2	Construction contract expense	17	16	8	7	48	12	8	8	8	36
2.3	Municipal taxes	64	61	70	68	263	63	78	71	74	286
2.4	Depreciation on rental properties and fixed assets	49	49	47	47	192	50	52	51	52	205
2.5	Amortization of deferred charges and intangible assets	2	1	2	2	7	2	2	5	4	13
	Interest expense:										
2.6	Bank loans	46	67	91	82	286	91	112	109	80	392
2.7	Mortgages	149	167	178	179	673	173	166	184	185	708
2.8	Bonds, debentures and serial notes	48	52	54	47	201	43	45	45	56	189
2.9	Other	32	35	36	36	139	29	51	75	59	214
2.10	Other operating expenses	262	254	266	272	1,054	285	310	267	273	1,135
2	Total operating expenses	758	756	912	829	3,255	807	872	844	831	3,354
3	Operating income (loss)	-12	-12	109	-8	77	-10	-84	-93	-57	-244
	Other income:										
	Dividends from:										
4.1	Canadian corporations	5	5	2	4	16	5	5	8	6	24
4.2	Foreign corporations	-	-	-	-	-	-	-	3	-	3
4.3	Interest income	44	58	64	71	237	77	77	82	61	297
4.4	Gains (losses) on the translation of foreign currency	-1	-4	-20	22	-3	-1	-33	-11	5	-40
4.5	Gains (losses) on sales of assets	32	41	24	19	116	14	13	58	22	107
4.6	All other income	41	33	27	29	130	24	100	70	42	236
4	Total other income	121	133	97	145	496	119	162	210	136	627
5	Income (loss) before income taxes	109	121	206	137	573	109	78	117	79	383
	Income taxes:										
6	Current	10	7	63	19	99	4	12	14	-4	26
7	Deferred	23	39	28	33	123	46	33	20	17	116
8.1	Net income (loss) before extraordinary items	76	75	115	85	351	59	33	83	66	241
8.2	Extraordinary gains (losses)	-1	-7	-1	-4	-13	-	-3	-34	27	-10
8.3	Income taxes related thereto	-	3	-	-2	1	-	-	18	-4	14
8	Net income (loss) for the period	75	71	114	79	339	59	30	67	89	245
10	Base profit	124	129	249	141	643	143	147	118	102	510
	Capital expenditures:										
19.2	Depreciable assets	446	419	459	699	2,023	518	461	241	214	1,434
19.2.1	Fixed assets for own use	-	2	3	-	5	1	2	4	-	7
19.2.2	Rental properties	427	395	416	579	1,817	514	458	201	198	1,371
19.2.3	Properties being developed for sale	19	22	40	120	201	3	1	36	16	56
19	Total capital expenditures	446	419	459	699	2,023	518	461	241	214	1,434
	Selected items, seasonally adjusted:										
13	Sales of goods and services	721	766	1,002	843	3,332	788	818	727	777	3,110
14	Operating income (loss)	-19	11	91	-6	77	-16	-60	-108	-60	-244
15	Income (loss) before provision for income taxes	107	136	171	159	573	112	93	81	97	383
16	Net income (loss) for period	71	86	98	84	339	60	44	51	90	245
17	Base profit	121	138	221	163	643	144	155	91	120	510

TABLEAU 148. Sociétés de location

État des revenus et dépenses

Société dont l'actif total est de \$10 millions ou plus

1983					1984					CANSIM 004923	Série	
I	II	III	IV	Annuel	I	II	III	IV	Annuel			
millions de dollars												
65	119	122	198	504	155						Revenus d'exploitation:	
749	759	769	800	3,077	796						Ventes de terrains et d'édifices	1.1
11	11	15	9	46	16						Revenu locatif	1.2
825	889	906	1,007	3,627	967						Autres revenus d'exploitation	1.3
											Total, revenus d'exploitation	1
44	86	96	163	389	123						Frais d'exploitation:	
3	4	11	2	20	5						Coût des terrains et des édifices vendus	2.1
76	89	87	84	336	87						Dépenses au titre des contrats de construction	2.2
57	58	60	62	237	64						Impôts municipaux	2.3
4	3	4	4	15	4						Amortissement de propriétés locatives et d'immobilisations	2.4
											Amortissement d'actif transitoire et d'immobilisations incorporelles	2.5
94	94	85	58	331	62						Intérêt versé:	
172	175	178	218	743	226						Emprunts bancaires	2.6
46	42	44	46	178	46						Hypothèques	2.7
49	49	46	49	193	66						Obligations, garanties ou non, et obligations remboursables par série	2.8
308	318	296	333	1,255	326						Autres	2.9
853	918	907	1,019	3,697	1,009						Autres frais d'exploitation	2.10
-28	-29	-1	-12	-70	-42						Total, frais d'exploitation	2
											Revenus (pertes) d'exploitation	3
											Autres revenus:	
5	5	4	4	18	8						Dividendes de:	
-	-	-	-	-	-						Sociétés canadiennes	4.1
64	63	62	52	241	55						Sociétés étrangères	4.2
2	-1	1	1	3	4						Intérêt reçu	4.3
27	55	38	14	134	29						Gains (pertes) non réalisés sur la conversion des comptes exprimés en devises étrangères	4.4
43	72	57	49	221	89						Gains (pertes) sur réalisation d'actif	4.5
141	194	162	120	617	185						Tous autres revenus	4.6
113	165	161	108	547	143						Total, autres revenus	4
2	20	21	14	57	14						Bénéfice net (perte nette) avant impôts sur le revenu	5
37	34	51	27	149	41						Impôts sur le revenu:	
74	111	89	67	341	88						Exigibles	6
											Reportés	7
4	-7	2	5	4	27						Bénéfice net (perte nette) avant pertes et profits exceptionnels	8.1
1	2	-3	-2	-2	2						Pertes et profits exceptionnels	8.2
79	106	88	70	343	117						Impôt sur le revenu applicable	8.3
140	167	182	155	644	170						Bénéfice net (perte nette) pour la période observée	8
											Bénéfices de base	10
453	543	370	348	1,714	486						Dépenses en immobilisations:	
1	1	3	2	7	1						Actif amortissable	19.2
367	507	311	336	1,521	432						Immobilisations pour usage propre	19.2.1
85	35	56	10	186	53						Propriétés locatives	19.2.2
453	543	370	348	1,714	486						Propriétés en voie d'aménagement en vue de la vente	19.2.3
											Total, dépenses en immobilisations	19
830	919	876	1,002	3,627	979						Certains postes corrigés des variations saisonnières:	
-32	-6	-15	-17	-70	-46						Ventes de biens et de services	13
119	179	125	124	547	151						Revenus (pertes) d'exploitation	14
83	119	71	70	343	123						Bénéfice net (perte nette) avant impôts sur le revenu	15
144	174	156	170	644	175						Bénéfice net (perte nette) pour la période observée	16
											Bénéfices de base	17

TABLEAU 149. Sociétés de location

Etat des revenus et dépenses

Estimation pour l'univers intégral des corporations

1983					1984					CANSIM 004924	Série	
I	II	III	IV	Annuel	I	II	III	IV	Annuel			
millions de dollars												
280	344	350	427	1,401	498						Revenus d'exploitation:	
1,948	1,960	1,980	2,058	7,944	1,993						Ventes de terrains et d'édifices	1.1
11	11	15	9	46	16						Revenu locatif	1.2
											Autres revenus d'exploitation	1.3
2,237	2,315	2,345	2,494	9,391	2,507						Total, revenus d'exploitation	1
											Frais d'exploitation:	
184	230	245	304	963	310						Coût des terrains et des édifices vendus	2.1
3	4	11	2	20	5						Dépenses au titre des contrats de construction	2.2
188	208	207	199	802	223						Impôts municipaux	2.3
238	215	263	255	971	229						Amortissement de propriétés locatives et d'immobilisations	2.4
4	3	4	4	15	4						Amortissement d'actif transitoire et d'immobilisations incorporelles	2.5
											Intérêt versé:	
149	164	150	117	580	145						Emprunts bancaires	2.8
476	475	487	550	1,988	516						Hypothèques	2.7
50	46	49	50	195	49						Obligations, garanties ou non, et obligations remboursables par série	2.8
69	67	69	68	273	83						Autres	2.9
854	877	777	872	3,380	869						Autres frais d'exploitation	2.10
2,215	2,289	2,262	2,421	9,187	2,433						Total, frais d'exploitation	2
22	26	83	73	204	74						Revenus (pertes) d'exploitation	3
											Autres revenus:	
19	19	18	18	74	18						Dividendes de:	
-	-	-	-	-	-						Sociétés canadiennes	4.1
											Sociétés étrangères	4.2
109	111	114	108	442	117						Intérêt reçu	4.3
2	-1	1	1	3	4						Gains (pertes) non réalisés sur la conversion des comptes exprimés en devises étrangères	4.4
46	75	60	39	220	35						Gains (pertes) sur réalisation d'actif	4.5
87	109	99	97	392	129						Tous autres revenus	4.8
263	313	292	263	1,131	303						Total, autres revenus	4
285	339	375	336	1,335	377						Bénéfice net (perte nette) avant impôts sur le revenu	5
											Impôts sur le revenu:	
63	82	104	98	347	102						Exigibles	8
40	38	50	31	159	44						Reportés	7
182	219	221	207	829	231						Bénéfice net (perte nette) avant pertes et profits exceptionnels	8.1
4	-7	2	5	4	27						Pertes et profits exceptionnels	8.2
1	2	-3	-2	-2	2						Impôt sur le revenu applicable	8.3
187	214	220	210	831	260						Bénéfice net (perte nette) pour la période observée	8
460	464	563	537	2,024	553						Bénéfices de base	10
											Certains postes corrigés des variations saisonnières:	
											Ventes de biens et de services	13
											Revenus (pertes) d'exploitation	14
											Bénéfice net (perte nette) avant impôts sur le revenu	15
											Bénéfice net (perte nette) pour la période observée	16
											Bénéfices de base	17

TABLE 150. Real Estate Developers Industry

Balance Sheet

Companies having \$10 million or more of total assets

Series	CANSIM 004925	1981				1982			
		I	II	III	IV	I	II	III	IV
millions of dollars									
Assets:									
1.1	Cash on hand and deposits	257	277	227	192	198	153	157	180
1.2	Loans and advances to affiliated companies	1,287	1,355	1,445	1,511	1,476	1,645	1,685	1,964
1.3	Other investments	692	826	1,016	807	822	573	558	552
1.4	Mortgages and sales agreements receivable	936	1,084	1,119	1,236	1,241	1,274	1,370	1,485
1.5	Accounts receivable	885	890	891	949	987	879	889	902
1.6	Inventories	107	75	119	52	62	32	64	66
1.7	Land under development and held for future development	3,390	3,664	3,890	4,305	4,595	4,576	4,702	4,566
1.8	Buildings under development	2,053	1,778	1,813	1,839	2,082	2,413	2,569	2,440
1.9	Rental properties (net)	3,850	4,225	4,208	4,610	4,292	4,404	4,387	4,301
1.10	Fixed assets (net)	214	209	295	357	346	197	194	222
1.11	Other assets	196	255	319	259	249	349	372	371
1	Total assets	13,867	14,638	15,342	16,117	16,350	16,495	16,947	17,049
2	Accumulated depreciation and amortization	191	277	335	395	416	426	448	460
Liabilities:									
3.1.1	Bank loans	2,003	2,434	2,549	2,608	2,916	2,845	3,096	3,181
3.1.2	Other loans and notes	43	126	73	48	95	101	119	29
3.1.3	Deposits	402	148	140	151	162	152	152	150
3.1.4	Accounts payable	941	1,047	1,056	1,239	1,142	1,044	1,057	1,249
3.1.5	Loans from affiliated companies	526	531	703	665	689	696	654	611
3.1.6	Mortgages and agreements of sale	5,627	5,952	6,340	6,599	6,477	6,308	6,597	6,504
3.1.7	Bond, debentures and serial notes	872	905	819	839	774	823	833	1,010
3.1.8	Other long-term debt	851	860	796	787	989	1,466	1,438	1,405
3.1.9	Deferred income taxes	763	776	807	862	883	845	829	857
3.1.10	All other liabilities	38	73	86	82	87	91	92	134
3.1	Total liabilities	12,066	12,852	13,349	13,880	14,214	14,371	14,867	15,130
Shareholders' equity:									
3.2.1	Share capital	581	542	607	775	672	666	688	684
3.2.1.1	Preferred shares	316	306	320	314
3.2.1.2	Common shares	356	360	368	370
3.2.2	Contributed surplus	17	13	37	37	40	38	29	29
Retained earnings (deficit) and reserves:									
3.2.3.1	Balance at beginning of period	1,009	1,078	1,108	1,147	1,171	1,142	1,131	1,082
3.2.3.2	Prior period adjustments	-54	-21	13	3	46	-11	-3	-41
3.2.3.3	Net income (loss) for period	107	75	99	55	31	-2	-45	-72
3.2.3.4	Corporations employing the equity method	25	2	3	4	4	2	-5	-12
3.2.3.5	Cash dividends declared	-29	-35	-19	-24	-13	-12	-18	-13
3.2.3.6	Transfers to/from contributed surplus and share capital (including stock dividends)	1	11	-29	1	1	-	-5	9
3.2.3.7	Other adjustments	19	-2	-28	-15	-98	12	27	15
3.2.3	Balance at end of period	1,078	1,108	1,147	1,171	1,142	1,131	1,082	968
3.2.4	Excess of appraised value of fixed assets over depreciated cost	125	123	202	254	282	289	281	238
3.2	Total shareholders' equity	1,801	1,786	1,993	2,237	2,136	2,124	2,080	1,919
3	Total liabilities and shareholders' equity	13,867	14,638	15,342	16,117	16,350	16,495	16,947	17,049

TABLEAU 150. Sociétés d'aménagement immobilier

Bilan

Société dont l'actif total est de \$10 millions ou plus

1983				1984				CANSIM 004925	Série
I	II	III	IV	I	II	III	IV		
millions de dollars									
								Actif:	
194	145	150	164	132				En caisse et dépôts	1.1
2,231	2,238	2,406	2,202	2,576				Prêts et avances aux sociétés affiliées	1.2
547	520	587	476	404				Autres placements	1.3
1,554	1,216	1,270	1,234	1,115				Hypothèques et contrats de vente à recevoir	1.4
835	760	846	819	867				Débiteurs	1.5
50	43	44	54	62				Stocks	1.6
4,584	4,606	4,638	4,408	3,989				Terrains en voie d'aménagement et pour aménagement ultérieur	1.7
2,043	1,823	1,782	1,640	1,661				Bâtiments en voie d'aménagement	1.8
4,419	4,390	4,478	4,728	4,477				Propriétés destinées à la location (nettes)	1.9
159	150	143	134	207				Immobilisations (nettes)	1.10
224	205	202	471	459				Tous les autres éléments d'actif	1.11
16,840	16,096	16,546	16,330	15,949				Total de l'actif	1
434	440	481	485	466				Provision accumulée pour amortissement	2
								Passif:	
3,286	3,173	3,179	3,193	3,282				Emprunts bancaires	3.1.1
60	74	89	68	44				Autres emprunts et billets	3.1.2
154	145	169	163	199				Dépôts	3.1.3
1,178	1,079	1,500	1,459	1,450				Créanciers	3.1.4
728	692	648	681	732				Emprunts de sociétés affiliées	3.1.5
6,565	6,350	6,456	6,535	6,479				Hypothèques et contrats de vente	3.1.6
684	677	721	737	725				Obligations garanties ou non et obligations remboursables par séries	3.1.7
1,215	1,093	996	933	800				Autres dettes à long terme	3.1.8
862	870	809	768	757				Impôts sur le revenu reportés	3.1.9
133	106	116	116	122				Tous les autres éléments de passif	3.1.10
14,865	14,259	14,683	14,653	14,590				Total du passif	3.1
								Avoir des actionnaires:	
688	725	874	859	865				Capital-actions	3.2.1
288	314	365	355	340				Actions privilégiées	3.2.1.1
400	411	509	504	525				Actions ordinaires	3.2.1.2
29	37	32	34	14				Surplus d'apport	3.2.2
								Bénéfices non répartis (déficit) et les réserves:	
968	992	810	694	522				Solde au début de l'exercice	3.2.3.1
-1	-	-3	-	1				Redressements de périodes antérieures	3.2.3.2
-26	8	-35	-193	-39				Bénéfice net (perte nette) pour la période observée	3.2.3.3
1	-48	-7	10	17				Corporations utilisant la méthode comptabilisation	3.2.3.4
-11	-4	-7	-4	-5				Dividendes déclarés en espèces	3.2.3.5
1	-8	-2	-	-1				Virements au surplus d'apport et capital-actions (y compris les dividendes en actions)	3.2.3.6
60	-130	-62	15	-142				Autres redressements	3.2.3.7
992	810	694	522	353				Solde à la fin de l'exercice	3.2.3
266	265	263	262	127				Excédent de la valeur estimative des immobilisations sur leur coût (ou sur leur valeur amortie)	3.2.4
1,975	1,837	1,863	1,677	1,359				Total de l'avoir des actionnaires	3.2
16,840	16,096	16,546	16,330	15,949				Total du passif et de l'avoir des actionnaires	3

TABLE 151. Real Estate Developers Industry

Statement of Income

Companies having \$10 million or more of total assets

Series	CANSIM 004926	1981					1982				
		I	II	III	IV	Annual	I	II	III	IV	Annual
millions of dollars											
Income from operations:											
1.1	Sale of land and buildings	908	920	927	858	3,613	764	625	788	824	3,001
1.2	Rental income	154	178	180	182	694	192	204	221	216	833
1.3	Other operating income	36	36	18	19	109	29	21	35	30	115
1	Total income from operations	1,098	1,134	1,125	1,059	4,416	985	850	1,044	1,070	3,949
Operating expenses:											
2.1	Cost of land and buildings sold	698	712	637	637	2,684	629	505	724	764	2,622
2.2	Construction contract expense	18	17	7	7	49	17	19	16	13	65
2.3	Municipal taxes	9	10	11	12	42	10	12	11	10	43
2.4	Depreciation on rental properties and fixed assets	20	27	26	24	97	25	24	29	30	108
2.5	Amortization of deferred charges and intangible assets	-	4	1	1	6	1	2	2	2	7
Interest expense:											
2.6	Bank loans	51	73	103	103	330	126	109	100	90	425
2.7	Mortgages	102	122	118	132	474	131	150	146	123	550
2.8	Bonds, debentures and serial notes	17	19	31	21	88	32	34	32	31	129
2.9	Other	21	20	22	26	89	60	19	21	15	115
2.10	Other operating expenses	192	185	194	195	766	208	189	163	220	780
2	Total operating expenses	1,128	1,189	1,150	1,158	4,625	1,239	1,063	1,244	1,298	4,844
3	Operating income (loss)	-30	-55	-25	-99	-209	-254	-213	-200	-228	-895
Other income:											
4.1	Dividends from: Canadian corporations	13	3	3	5	24	5	11	7	2	25
4.2	Foreign corporations	-	-	8	4	12	3	-	-	-	3
4.3	Interest income	49	61	64	81	255	74	80	59	71	284
4.4	Gains (losses) on the translation of foreign currency	1	-	2	-1	2	-	-2	3	2	3
4.5	Gains (losses) on sales of assets	23	20	46	31	120	53	10	-7	10	66
4.6	All other income	117	90	63	72	342	166	132	86	91	475
4	Total other income	203	174	186	192	755	301	231	148	176	856
5	Income (loss) before income taxes	173	119	161	93	546	47	18	-52	-52	-39
Income taxes:											
6	Current	16	12	5	-1	32	-27	1	-2	-20	-48
7	Deferred	57	33	62	37	189	50	9	-12	29	76
8.1	Net income (loss) before extraordinary items	100	74	94	57	325	24	8	-38	-61	-67
8.2	Extraordinary gains (losses)	8	1	9	-2	16	8	-11	-7	-12	-22
8.3	Income taxes related thereto	-1	-	-4	-	-5	-1	1	-	1	1
8	Net income (loss) for the period	107	75	99	55	338	31	-2	-45	-72	-88
10	Base profit	156	127	137	83	503	15	25	-24	-34	-18
Capital expenditures:											
19.2	Depreciable assets	1,264	1,479	1,240	1,503	5,486	1,118	507	435	442	2,502
19.2.1	Fixed assets for own use	13	133	107	301	554	77	21	10	10	118
19.2.2	Rental properties	468	544	265	581	1,858	428	219	216	218	1,081
19.2.3	Properties being developed for sale	783	802	868	621	3,074	613	267	209	214	1,303
19	Total capital expenditures	1,264	1,479	1,240	1,503	5,486	1,118	507	435	442	2,502
Selected items, seasonally adjusted:											
13	Sales of goods and services	1,135	1,169	1,126	986	4,416	1,025	901	1,029	994	3,949
14	Operating income (loss)	-8	-51	-53	-97	-209	-236	-211	-227	-221	-895
15	Income (loss) before provision for income taxes	175	118	150	103	546	47	14	-60	-40	-39
16	Net income (loss) for periode	110	71	88	87	336	32	-7	-56	-57	-88
17	Base profit	167	125	124	87	503	23	20	-34	-27	-18

TABLEAU 151. Sociétés d'aménagement immobilier

État des revenus et dépenses

Société dont l'actif total est de \$10 millions ou plus

1983					1984					CANSIM 004926	Série	
I	II	III	IV	Annuel	I	II	III	IV	Annuel			
millions de dollars												
728	642	683	706	2,759	522						Revenus d'exploitation:	
200	212	213	218	843	218						Ventes de terrains et d'édifices	1.1
37	66	60	60	223	63						Revenu locatif	1.2
965	920	956	984	3,825	803						Autres revenus d'exploitation	1.3
											Total, revenus d'exploitation	1
											Frais d'exploitation:	
591	493	592	611	2,287	472						Coût des terrains et des édifices vendus	2.1
12	32	24	26	94	22						Dépenses au titre des contrats de construction	2.2
11	10	8	11	40	9						Impôts municipaux	2.3
28	24	25	26	103	24						Amortissement de propriétés locatives et d'immobilisations	2.4
1	2	2	2	7	3						Amortissement d'actif transitoire et d'immobilisations incorporelles	2.5
84	71	63	61	279	77						Intérêt versé:	
133	103	124	118	478	121						Emprunts bancaires	2.6
32	32	31	30	125	29						Hypothèques	2.7
16	27	27	38	108	32						Obligations, garanties ou non, et obligations remboursables par série	2.8
239	258	271	290	1,058	214						Autres	2.9
1,147	1,052	1,167	1,213	4,579	1,003						Autres frais d'exploitation	2.10
-182	-132	-211	-229	-754	-200						Total, frais d'exploitation	2
											Revenus (pertes) d'exploitation	3
											Autres revenus:	
1	5	4	4	14	4						Dividendes de:	
-	-	-	-	-	-						Sociétés canadiennes	4.1
63	58	60	52	233	51						Sociétés étrangères	4.2
-	-2	-2	-1	-5	-						Intérêt reçu	4.3
20	17	28	11	76	9						Gains (pertes) non réalisés sur la conversion des comptes exprimés en devises étrangères	4.4
103	89	117	122	431	98						Gains (pertes) sur réalisation d'actif	4.5
187	167	207	188	749	162						Tous autres revenus	4.6
5	35	-4	-41	-5	-38						Total, autres revenus	4
											Bénéfice net (perte nette) avant impôts sur le revenu	5
											Impôts sur le revenu:	
-	13	32	10	55	14						Exigibles	6
29	9	-3	-37	-2	-13						Reportés	7
-24	13	-33	-14	-58	-39						Bénéfice net (perte nette) avant pertes et profits exceptionnels	8.1
-2	-5	-2	-179	-188	2						Pertes et profits exceptionnels	8.2
-	-	-	-	-	-2						Impôt sur le revenu applicable	8.3
-26	8	-35	-193	-246	-39						Bénéfice net (perte nette) pour la période observée	8
13	41	-7	-27	20	-24						Bénéfices de base	10
											Dépenses en immobilisations:	
473	464	510	474	1,921	371						Actif amortissable	19.2
16	17	17	12	62	7						Immobilisations pour usage propre	19.2.1
136	158	276	267	837	187						Propriétés locatives	19.2.2
321	289	217	195	1,022	177						Propriétés en voie d'aménagement en vue de la vente	19.2.3
473	464	510	474	1,921	371						Total, dépenses en immobilisations	19
											Certains postes corrigés des variations saisonnières:	
1,003	982	929	911	3,825	839						Ventes de biens et de services	13
-166	-131	-237	-220	-754	-185						Revenus (pertes) d'exploitation	14
5	29	-11	-28	-5	-39						Bénéfice net (perte nette) avant impôts sur le revenu	15
-25	2	-46	-177	-246	-38						Bénéfice net (perte nette) pour la période observée	16
20	35	-15	-20	20	-18						Bénéfices de base	17

TABLEAU 152. Sociétés d'aménagement immobilier

État des revenus et dépenses

Estimation pour l'univers intégral des corporations

1983					1984					CANSIM 004927	Série
I	II	III	IV	Annuel	I	II	III	IV	Annuel		
millions de dollars											
1,314	1,112	1,157	1,140	4,723	972						Revenus d'exploitation:
306	319	318	333	1,276	343						Ventes de terrains et d'édifices
37	66	60	60	223	63						Revenu locatif
											Autres revenus d'exploitation
1,657	1,497	1,535	1,533	6,222	1,378						Total, revenus d'exploitation
995	809	893	885	3,582	756						Frais d'exploitation:
12	32	24	26	94	22						Coût des terrains et des édifices vendus
31	26	27	26	110	22						Dépenses au titre des contrats de construction
49	44	49	52	194	52						Impôts municipaux
1	2	2	2	7	3						Amortissement de propriétés locatives et d'immobilisations
											Amortissement d'actif transitoire et d'immobilisations incorporelles
154	136	121	126	537	152						Intérêt versé:
177	157	184	183	701	181						Emprunts bancaires
32	32	31	30	125	29						Hypothèques
											Obligations, garanties ou non, et obligations remboursables par série
22	35	34	45	136	41						Autres
395	391	407	434	1,627	355						Autres frais d'exploitation
1,868	1,664	1,772	1,809	7,113	1,613						Total, frais d'exploitation
-211	-167	-237	-276	-891	-235						Revenus (pertes) d'exploitation
3	7	6	6	22	6						Autres revenus:
-	-	-	-	-	-						Dividendes de:
85	78	75	70	308	71						Sociétés canadiennes
-	-2	-2	-1	-5	-						Sociétés étrangères
25	23	35	18	101	14						Intérêt reçu
111	99	133	137	480	111						Gains (pertes) non réalisés sur la conversion des comptes exprimés en devises étrangères
											Gains (pertes) sur réalisation d'actif
224	205	247	230	906	202						Tous autres revenus
											Total, autres revenus
13	38	10	-46	15	-33						Bénéfice net (perte nette) avant impôts sur le revenu
2	12	35	11	60	14						Impôts sur le revenu:
28	8	-2	-38	-4	-11						Exigibles
											Reportés
-17	18	-23	-19	-41	-36						Bénéfice net (perte nette) avant pertes et profits exceptionnels
-2	-5	-2	-179	-188	2						Pertes et profits exceptionnels
-	-	-	-	-	-2						Impôt sur le revenu applicable
-19	13	-25	-198	-229	-36						Bénéfice net (perte nette) pour la période observée
35	56	22	-15	98	2						Bénéfices de base
											Certains postes corrigés des variations saisonnières:
											Ventes de biens et de services
											Revenus (pertes) d'exploitation
											Bénéfice net (perte nette) avant impôts sur le revenu
											Bénéfice net (perte nette) pour la période observée
											Bénéfices de base

TABLE 153. Hotel and Restaurant Industries

Balance Sheet

Companies having \$10 million or more of total assets

Series	CANSIM 004928	1981				1982			
		I	II	III	IV	I	II	III	IV
millions of dollars									
Assets:									
1.1.1	Cash on hand and demand deposits	26	45	43	80	50	46	23	24
1.1.2	Short-term loans and advances to affiliated companies	56	56	37	35	39	41	57	42
1.1.3	Temporary investments	48	54	76	56	52	61	82	87
1.1.4	Accounts receivable	127	153	178	170	157	159	179	175
1.1.5	Inventories	96	101	101	98	103	100	91	92
1.1.6	Other current assets	31	40	43	37	35	40	43	32
1.1	Total current assets	384	449	480	476	436	447	475	452
1.2	Long-term intercorporate investments in affiliated companies	236	200	190	190	213	212	192	210
1.3	Long-term investments	44	90	91	88	93	93	110	112
1.4	Fixed assets (net)	1,784	1,965	2,053	2,111	2,225	2,304	2,362	2,348
1.5	Other assets	84	86	91	107	94	102	95	95
1	Total assets	2,532	2,790	2,905	2,972	3,061	3,158	3,234	3,217
2	Accumulated allowance for depreciation and depletion	413	442	469	489	508	533	548	561
Liabilities:									
Short-term loans:									
3.1.1.1	Bank loans	138	138	150	185	127	135	145	144
3.1.1.2	From affiliated companies, directors and shareholders	44	44	41	38	45	46	48	48
3.1.1.3	All other short-term loans and notes	1	-	61	57	56	97	96	72
3.1.1.4	Accounts payable	263	304	323	342	329	327	334	335
3.1.1.5	Portion of long-term debt payable within one year	66	86	91	96	84	99	82	77
3.1.1.6	Other current liabilities	20	21	17	19	17	19	18	26
3.1.1	Total current liabilities	532	593	683	737	658	723	723	702
Long-term debt:									
3.1.2	Bonds, debentures and serial notes	142	155	156	168	155	159	154	154
3.1.3	Mortgages and agreements of sale	428	488	480	495	502	495	447	460
3.1.4	Loans from affiliated companies	180	200	195	175	276	291	289	278
3.1.5	Loans from chartered banks	319	374	326	342	436	444	454	490
3.1.6	Other long-term debt	277	320	322	313	252	252	335	311
3.1.7	Less: Portion of long-term debt payable within one year	-66	-86	-91	-96	-84	-99	-82	-77
Other liabilities:									
3.1.8	Deferred income taxes	115	122	135	126	131	135	143	140
3.1.9	All other liabilities	4	6	6	5	6	6	2	2
3.1	Total liabilities	1,931	2,172	2,212	2,265	2,332	2,406	2,465	2,460
Shareholders' equity:									
3.2.1	Share capital	267	267	276	293	285	296	283	280
3.2.1.1	Preferred shares	97	97	78	81
3.2.1.2	Common shares	188	199	205	199
3.2.2	Contributed surplus	30	30	37	37	40	40	38	38
Retained earnings (deficit) and reserves:									
3.2.3.1	Balance at beginning of period	224	248	266	324	327	353	365	397
3.2.3.2	Prior period adjustments	-	-3	-	-	-	-	1	-
3.2.3.3	Net income (loss) for the period	4	21	38	21	3	24	29	9
3.2.3.4	Corporations employing the equity method	-	-	-	-	-	-	-	-
3.2.3.5	Cash dividends declared	-2	-4	-	-6	-2	-4	-1	-8
3.2.3.6	Transfers to/from contributed surplus and share capital (including stock dividends)	-	-	-	-	-	-	-	-
3.2.3.7	Other adjustments	22	4	20	-12	25	-8	3	3
3.2.3	Balance at end of period	248	266	324	327	353	365	397	401
3.2.4	Excess of appraisal value of fixed assets over (depreciated) cost	56	55	56	50	51	51	51	38
3.2	Total shareholders' equity	601	618	693	707	729	752	769	757
3	Total liabilities and shareholders' equity	2,532	2,790	2,905	2,972	3,061	3,158	3,234	3,217

TABLEAU 153. Hôtels et restauration

Bilan

Société dont l'actif total est de \$10 millions ou plus

1983				1984				CANSIM 004928	Série
I	II	III	IV	I	II	III	IV		
millions de dollars									
23	20	21	22	22				Actif:	
42	45	41	34	32				Encaisse et dépôts à demande 1.1.1	
86	90	90	74	80				Prêts et avances à court terme aux sociétés affiliées 1.1.2	
204	215	229	235	226				Placements temporaires 1.1.3	
89	91	80	73	72				Débiteurs 1.1.4	
30	37	40	31	28				Stocks 1.1.5	
								Autres disponibilités 1.1.6	
474	498	501	469	460				Total des disponibilités 1.1	
229	222	247	236	225				Placements à long terme dans les sociétés apparentées 1.2	
120	117	123	131	145				Placements à long terme 1.3	
2,340	2,364	2,378	2,225	2,321				Immobilisations (nettes) 1.4	
85	83	82	91	102				Tous les autres éléments d'actif 1.5	
3,248	3,284	3,331	3,152	3,253				Total de l'actif 1	
578	608	631	569	589				Provision accumulée pour amortissement et épuisement 2	
								Passif:	
152	199	181	169	132				Emprunts à court terme:	
50	48	48	48	70				Emprunts bancaires 3.1.1.1	
74	-	-	-	37				Auprès de sociétés affiliées, directeurs et actionnaires 3.1.1.2	
								Tous les autres emprunts à court terme 3.1.1.3	
306	313	326	309	311				Créanciers 3.1.1.4	
69	81	77	72	79				Partie de la dette à long terme exigible en moins d'un an 3.1.1.5	
26	11	11	12	9				Autres exigibilités 3.1.1.6	
677	652	643	610	638				Total des exigibilités 3.1.1	
147	144	141	104	120				Dettes à long terme:	
447	434	449	464	545				Obligations garanties ou non et obligations remboursables par série 3.1.2	
291	329	325	291	323				Hypothèques et contrats de vente 3.1.3	
504	587	615	640	608				Emprunts de sociétés affiliées 3.1.4	
343	312	290	269	262				Emprunts auprès de banques à charte 3.1.5	
-69	-61	-77	-72	-79				Autres dettes à long terme 3.1.6	
								Moins: Partie de la dette à long terme exigible en moins d'un an 3.1.7	
133	133	137	120	113				Autres éléments de passif:	
1	-	-	-	-				Impôts sur le revenu différés 3.1.8	
								Tous les autres éléments de passif 3.1.9	
2,474	2,510	2,523	2,426	2,530				Total du passif 3.1	
								Avoir des actionnaires:	
278	281	286	221	222				Capital-actions 3.2.1	
77	77	87	74	73				Actions privilégiées 3.2.1.1	
201	204	199	147	149				Actions ordinaires 3.2.1.2	
38	38	39	62	63				Surplus d'apport 3.2.2	
401	407	405	435	399				Bénéfices non répartis (déficit) et les réserves:	
-	1	-	-	-				Solde au début de l'exercice 3.2.3.1	
-1	22	37	10	3				Redressements de périodes antérieures 3.2.3.2	
-	-	-	-	-				Bénéfice net (perte nette) pour la période observée 3.2.3.3	
-2	-9	-1	-19	-4				Corporations utilisant la méthode comptabilisation 3.2.3.4	
-1	-	-	-	-2				Dividendes déclarés en espèces 3.2.3.5	
								Virements au surplus d'apport et capital-actions (y compris les dividendes en actions) 3.2.3.6	
10	-16	-6	-27	-6				Autres redressements 3.2.3.7	
407	405	435	399	390				Solde à la fin de l'exercice 3.2.3	
51	50	48	44	48				Excédent de la valeur estimative des immobilisations sur leur coût (ou sur leur valeur amortie) 3.2.4	
774	774	808	726	723				Total de l'avoir des actionnaires 3.2	
3,248	3,284	3,331	3,152	3,253				Total du passif et de l'avoir des actionnaires 3	

TABLE 154. Hotel and Restaurant Industries

Statement of Income

Companies having \$10 million or more of total assets

Series	CANSIM 004929	1981					1982				
		I	II	III	IV	Annual	I	II	III	IV	Annual
		millions of dollars									
1	Sales of goods and services	634	769	823	757	2,983	724	830	833	798	3,185
	Operation expenses:										
2.2	Depreciation of buildings and equipment	26	28	27	30	111	29	31	30	31	121
2.3	Depletion	-	-	-	-	-	-	-	-	-	-
2.4	Amortization of deferred charges and intangible assets	1	1	1	1	4	1	1	1	1	4
	Interest on:										
2.6	Short-term loans	4	4	5	6	19	5	6	7	7	25
2.7	Long-term debt	35	38	39	40	152	38	39	39	39	155
2.11	Materials, labour and other expenses	569	668	694	662	2,593	657	731	716	716	2,820
2	Total operating expenses	635	739	766	739	2,879	730	808	793	794	3,125
3	Operating income (loss)	-1	30	57	18	104	-6	22	40	4	60
	Other income:										
	Dividends from:										
4.1	Canadian corporations	-	-	-	1	1	1	1	-	-	2
4.2	Foreign corporations	-	-	-	-	-	-	-	-	-	-
4.3	Interest	4	5	6	6	21	4	5	4	5	18
4.4	Gains (losses) on the translation of foreign currency	-	-	1	-	1	-1	-	-	-	-1
4.5	Gains (losses) on sale of assets	1	2	1	1	5	5	3	3	6	17
4.6	All other income	5	7	6	7	25	7	14	8	11	40
4	Total other income	10	14	14	15	53	16	23	15	22	76
5	Income (loss) before provision for income taxes	9	44	71	33	157	10	45	55	26	136
	Provision for income and other corporation taxes:										
6	Current	8	13	21	16	58	6	14	22	16	58
7	Deferred	-3	8	12	2	19	2	4	5	1	12
8.1	Net income (loss) before extraordinary items	4	23	38	15	80	2	27	28	9	66
8.2	Extraordinary gains (losses)	-	-3	-	8	5	1	-3	1	-	-1
8.3	Income tax related thereto	-	1	-	-2	-1	-	-	-	-	-
8	Net income (loss) for period	4	21	38	21	84	3	24	29	9	65
10	Base profit	35	71	97	62	265	35	73	83	52	243
	Capital expenditures:										
19.1	Land	1	3	3	5	12	15	8	5	4	32
19.2	Depreciable assets	36	61	57	89	243	107	110	86	84	387
19.3	Depletable assets	-	-	-	-	-	-	-	-	-	-
19	Total capital expenditures	37	64	60	94	255	122	118	91	88	419
	Selected items, seasonally adjusted:										
13	Sales of goods and services	696	751	773	763	2,983	792	807	784	802	3,185
14	Operating income (loss)	25	27	29	23	104	21	18	11	10	60
15	Income (loss) before provision for income taxes	35	40	43	39	157	38	40	26	32	138
16	Net income (loss) for period	19	19	21	25	84	19	21	12	13	65
17	Base profit	62	68	69	66	265	64	69	54	56	243

TABLEAU 154. Hôtellerie et restauration

État des revenus et dépenses

Société dont l'actif total est de \$10 millions ou plus

1983					1984					CANSIM 004929	Série	
I	II	III	IV	Annuel	I	II	III	IV	Annuel			
millions de dollars												
692	811	863	858	3,224	777						Ventes de biens et de services	1
											Frais d'exploitation:	
28	33	32	32	125	31						Amortissement des bâtiments et du matériel	2.2
-	-	-	-	-	-						Provision pour épuisement	2.3
1	-	-	1	2	1						Amortissement d'actif transitoire et d'immobilisations incorporelles	2.4
7	6	6	6	25	6						Intérêt versé:	
42	43	43	43	171	44						Dette à court terme	2.6
											Dette à long terme	2.7
637	716	735	768	2,856	700						Matières premières, main d'oeuvre et autres frais	2.11
715	798	816	850	3,179	782						Total, frais d'exploitation	2
-23	13	47	8	45	-5						Revenus (pertes) d'exploitation	3
											Autres revenus:	
-	4	1	1	6	-						Dividendes reçus de:	
-	-	-	-	-	-						Sociétés canadiennes	4.1
											Sociétés étrangères	4.2
8	6	7	5	26	4						Intérêt reçu	4.3
-	-	-	-	-	-						Gains (pertes) non réalisés sur la conversion des comptes exprimés en devises étrangères	4.4
3	3	5	-	11	1						Gains (pertes) sur réalisation d'actif	4.5
7	7	6	9	29	7						Tous les autres revenus	4.6
18	20	19	15	72	12						Total, autres revenus	4
-5	33	66	23	117	7						Bénéfice net (perte nette) avant impôts sur le revenu	5
											Impôts sur le revenu des sociétés:	
9	16	26	8	59	11						Exigibles	6
-5	1	6	6	8	-5						Différés	7
-9	16	34	9	50	1						Bénéfice net (perte nette) avant pertes et profits exceptionnels	8.1
8	6	3	1	18	2						Pertes et profits exceptionnels	8.2
-	-	-	-	-	-						Impôts sur le revenu applicable	8.3
-1	22	37	10	68	3						Bénéfice net (perte nette) pour la période observée	8
21	59	92	55	227	38						Bénéfices de base	10
											Dépenses en immobilisations:	
3	8	6	4	21	7						Terrains	19.1
60	85	64	68	277	45						Actif amortissable	19.2
-	-	-	-	-	-						Actif épuisable	19.3
63	93	70	72	298	52						Total, dépenses en immobilisations	19
											Certains postes corrigés des variations saisonnières:	
763	785	815	861	3,224	851						Ventes de biens et de services	13
4	10	17	14	45	23						Revenus (pertes) d'exploitation	14
24	28	37	28	117	36						Bénéfice net (perte nette) avant impôts sur le revenu	15
16	19	19	14	68	20						Bénéfice net (perte nette) pour la période observée	16
50	55	63	59	227	67						Bénéfices de base	17

TABLE 155. Hotel and Restaurant Industries

Statement of Income

Estimate for entire universe of corporations

Series	CANSIM 004930	1981					1982				
		I	II	III	IV	Annual	I	II	III	IV	Annual
millions of dollars											
1	Sales of goods and services	2,518	2,861	3,034	2,944	11,357	2,685	3,082	3,102	2,960	11,829
Operation expenses:											
2.2	Depreciation of buildings and equipment	99	103	110	113	425	99	101	101	102	403
2.3	Depletion	-	-	-	-	-	-	-	-	-	-
2.4	Amortization of deferred charges and intangible assets	1	1	1	1	4	1	1	1	1	4
Interest on:											
2.6	Short-term loans	19	19	24	26	88	24	28	27	30	109
2.7	Long-term debt	115	121	128	128	492	128	130	130	121	509
2.11	Materials, labour and other expenses	2,265	2,521	2,647	2,622	10,055	2,443	2,750	2,736	2,678	10,607
2	Total operating expenses	2,499	2,765	2,910	2,890	11,064	2,695	3,010	2,995	2,932	11,632
3	Operating income (loss)	19	96	124	54	293	-10	72	107	28	197
Other income:											
Dividends from:											
4.1	Canadian corporations	-	-	-	1	1	1	1	-	-	2
4.2	Foreign corporations	-	-	-	-	-	-	-	-	-	-
4.3	Interest	13	15	16	15	59	13	15	15	11	54
4.4	Gains (losses) on the translation of foreign currency	-	-	1	-	1	-1	-	-	-	-1
4.5	Gains (losses) on sale of assets	10	27	14	11	62	11	25	13	15	64
4.6	All other income	12	23	25	16	76	7	22	18	18	65
4	Total other income	35	65	56	43	199	31	63	46	44	184
5	Income (loss) before provision for income taxes	54	161	180	97	492	21	135	153	72	381
Provision for income and other corporation taxes:											
6	Current	23	55	59	37	174	8	35	51	32	126
7	Deferred	-2	9	13	3	23	2	4	5	1	12
8.1	Net income (loss) before extraordinary items	33	97	108	57	295	11	96	97	39	243
8.2	Extraordinary gains (losses)	-	-3	-	8	5	1	-3	1	-	-1
8.3	Income tax related thereto	-	1	-	-2	-1	-	-	-	-	-
8	Net income (loss) for period	33	95	108	63	299	12	93	98	39	242
10	Base profit	144	238	276	199	857	110	211	242	160	723
Selected items, seasonally adjusted:											
13	Sales of goods and services	2,690	2,781	2,927	2,959	11,357	2,879	3,006	2,977	2,967	11,829
14	Operating income (loss)	80	80	67	66	293	58	56	45	38	197
15	Income (loss) before provision for income taxes	123	135	119	115	492	98	107	87	89	381
16	Net income (loss) for period	78	76	67	78	299	61	72	55	54	242
17	Base profit	208	221	214	214	857	182	193	175	173	723

TABLEAU 155. Hôtellerie et restauration

État des revenus et dépenses

Estimation pour l'univers intégral des corporations

1983					1984					CANSIM 004930	Série	
I	II	III	IV	Annuel	I	II	III	IV	Annuel			
millions de dollars												
2,648	3,044	3,317	3,271	12,280	3,051						Ventes de biens et de services	1
											Frais d'exploitation:	
98	104	103	105	410	100						Amortissement des bâtiments et du matériel	2.2
-	-	-	-	-	-						Provision pour épusement	2.3
1	-	-	1	2	1						Amortissement d'actif transitoire et d'immobilisations incorporelles	2.4
											Intérêt versé:	
30	27	28	25	110	31						Dette à court terme	2.6
123	120	120	116	479	114						Dette à long terme	2.7
2,434	2,726	2,911	2,957	11,028	2,815						Matières premières, main d'oeuvre et autres frais	2.11
2,686	2,977	3,162	3,204	12,029	3,061						Total, frais d'exploitation	2
-38	67	155	67	251	-10						Revenus (pertes) d'exploitation	3
											Autres revenus:	
-	4	1	1	6	-						Dividendes reçus de:	
-	-	-	-	-	-						Sociétés canadiennes	4.1
											Sociétés étrangères	4.2
17	15	15	13	60	13						Intérêt reçu	4.3
-	-	-	-	-	-						Gains (pertes) non réalisés sur la conversion des comptes exprimés en devises étrangères	4.4
11	16	17	11	55	7						Gains (pertes) sur réalisation d'actif	4.5
14	18	18	15	65	16						Tous les autres revenus	4.6
42	53	51	40	186	36						Total, autres revenus	4
4	120	206	107	437	26						Bénéfice net (perte nette) avant impôts sur le revenu	5
											Impôts sur le revenu des sociétés:	
11	46	79	39	175	17						Exigibles	6
-5	1	6	6	8	-5						Différés	7
-2	73	121	62	254	14						Bénéfice net (perte nette) avant pertes et profits exceptionnels	8.1
8	6	3	1	18	2						Pertes et profits exceptionnels	8.2
-	-	-	-	-	-						Impôts sur le revenu applicable	8.3
6	79	124	63	272	16						Bénéfice net (perte nette) pour la période observée	8
92	204	291	201	788	120						Bénéfices de base	10
											Certains postes corrigés des variations saisonnières:	
2,860	2,967	3,181	3,272	12,280	3,272						Ventes de biens et de services	13
33	50	91	77	251	63						Revenus (pertes) d'exploitation	14
85	90	139	123	437	109						Bénéfice net (perte nette) avant impôts sur le revenu	15
57	57	81	77	272	69						Bénéfice net (perte nette) pour la période observée	16
169	184	222	213	788	199						Bénéfices de base	17

TABLE 156. Services to Business Management Industries

Balance Sheet

Companies having \$10 million or more of total assets

Series	CANSIM 004931	1981				1982			
		I	II	III	IV	I	II	III	IV
millions of dollars									
Assets:									
1.1.1	Cash on hand and demand deposits	62	54	45	66	70	90	73	178
1.1.2	Short-term loans and advances to affiliated companies	135	135	108	120	163	163	137	141
1.1.3	Temporary investments	283	275	232	213	189	193	182	174
1.1.4	Accounts receivable	1,153	1,182	1,238	1,205	1,308	1,314	1,322	1,230
1.1.5	Inventories	463	482	484	468	502	480	507	463
1.1.6	Other current assets	91	106	110	105	132	148	124	112
1.1	Total current assets	2,187	2,214	2,217	2,177	2,364	2,388	2,345	2,298
1.2	Long-term intercorporate investments in affiliated companies	298	302	324	324	348	351	384	381
1.3	Long-term investments	104	103	100	115	116	124	120	131
1.4	Fixed assets (net)	1,379	1,423	1,516	1,619	1,702	1,695	1,741	1,703
1.5	Other assets	186	207	229	271	286	301	329	358
1	Total assets	4,154	4,249	4,386	4,506	4,816	4,859	4,919	4,871
2	Accumulated allowance for depreciation and depletion	1,292	1,315	1,376	1,362	1,423	1,478	1,546	1,470
Liabilities:									
Short-term loans:									
3.1.1.1	Bank loans	208	199	277	243	307	399	342	302
3.1.1.2	From affiliated companies, directors and shareholders	105	99	49	64	88	89	95	102
3.1.1.3	All other short-term loans and notes	7	7	7	12	17	18	7	11
3.1.1.4	Accounts payable	1,057	1,102	1,130	1,165	1,214	1,200	1,199	1,177
3.1.1.5	Portion of long-term debt payable within one year	94	98	100	113	118	119	125	88
3.1.1.6	Other current liabilities	187	202	174	142	203	184	133	103
3.1.1	Total current liabilities	1,658	1,707	1,737	1,739	1,947	2,009	1,901	1,783
Long-term debt:									
3.1.2	Bonds, debentures and serial notes	90	90	102	101	102	106	91	88
3.1.3	Mortgages and agreements of sale	84	83	81	101	76	65	68	67
3.1.4	Loans from affiliated companies	236	256	251	254	303	325	385	328
3.1.5	Loans from chartered banks	203	201	220	227	239	240	291	341
3.1.6	Other long-term debt	240	240	245	246	299	285	298	293
3.1.7	Less: Portion of long-term debt payable within one year	-94	-98	-100	-113	-118	-119	-125	-88
Other liabilities:									
3.1.8	Deferred income taxes	148	162	169	196	201	196	212	230
3.1.9	All other liabilities	15	15	15	14	22	22	20	24
3.1	Total liabilities	2,580	2,656	2,720	2,765	3,071	3,129	3,141	3,066
Shareholders' equity:									
3.2.1	Share capital	401	409	439	441	462	468	479	498
3.2.1.1	Preferred shares	139	116	133	136
3.2.1.2	Common shares	323	352	346	362
3.2.2	Contributed surplus	66	66	66	66	66	69	69	67
Retained earnings (deficit) and reserves:									
3.2.3.1	Balance at beginning of period	1,011	1,106	1,117	1,160	1,233	1,214	1,190	1,227
3.2.3.2	Prior period adjustments	-	-3	16	5	-1	-4	-3	1
3.2.3.3	Net income (loss) for the period	80	92	76	106	58	33	89	76
3.2.3.4	Corporations employing the equity method	-1	-	-	-	-	-	2	5
3.2.3.5	Cash dividends declared	-30	-57	-27	-30	-63	-34	-30	-43
3.2.3.6	Transfers to/from contributed surplus and share capital (including stock dividends)	-	-	2	-	4	6	-	-
3.2.3.7	Other adjustments	46	-21	-24	-8	-17	-25	-21	-29
3.2.3	Balance at end of period	1,106	1,117	1,160	1,233	1,214	1,190	1,227	1,237
3.2.4	Excess of appraisal value of fixed assets over (depreciated) cost	1	1	1	1	3	3	3	3
3.2	Total shareholders' equity	1,574	1,593	1,666	1,741	1,745	1,730	1,778	1,805
3	Total liabilities and shareholders' equity	4,154	4,249	4,386	4,506	4,816	4,859	4,919	4,871

TABLEAU 156. Services à la direction des entreprises

Bilan

Société dont l'actif total est de \$10 millions ou plus

1983				1984				CANSIM 004931	Série
I	II	III	IV	I	II	III	IV		
millions de dollars									
97	100	148	125	97				Actif:	
65	79	82	71	88				Encaisse et dépôts à demande	1.1.1
360	422	402	422	347				Prêts et avances à court terme aux sociétés affiliées	1.1.2
1,290	1,240	1,263	1,340	1,392				Placements temporaires	1.1.3
421	383	377	398	375				Débiteurs	1.1.4
131	132	120	147	94				Stocks	1.1.5
								Autres disponibilités	1.1.6
2,364	2,356	2,392	2,503	2,393				Total des disponibilités	1.1
374	374	403	397	365				Placements à long terme dans les sociétés apparentées	1.2
132	113	102	103	100				Placements à long terme	1.3
1,666	1,597	1,570	1,653	1,599				Immobilisations (nettes)	1.4
465	520	546	573	680				Tous les autres éléments d'actif	1.5
5,001	4,960	5,013	5,229	5,137				Total de l'actif	1
1,531	1,479	1,515	1,479	1,541				Provision accumulée pour amortissement et épuisement	2
								Passif:	
378	349	194	208	208				Emprunts à court terme:	
82	93	82	67	44				Emprunts bancaires	3.1.1.1
17	19	140	142	160				Auprès de sociétés affiliées, directeurs et actionnaires	3.1.1.2
								Tous les autres emprunts à court terme	3.1.1.3
1,191	1,205	1,206	1,315	1,188				Créanciers	3.1.1.4
86	74	74	80	87				Partie de la dette à long terme exigible en moins d'un an	3.1.1.5
134	121	145	131	160				Autres exigibilités	3.1.1.6
1,888	1,861	1,841	1,943	1,847				Total des exigibilités	3.1.1
87	86	126	124	124				Dettes à long terme:	
53	54	68	64	62				Obligations garanties ou non et obligations remboursables par série	3.1.2
255	187	186	186	181				Hypothèques et contrats de vente	3.1.3
321	239	259	313	318				Emprunts de sociétés affiliées	3.1.4
331	329	306	304	271				Emprunts auprès de banques à charte	3.1.5
-86	-74	-74	-80	-87				Autres dettes à long terme	3.1.6
								Moins: Partie de la dette à long terme exigible en moins d'un an	3.1.7
232	242	249	269	272				Autres éléments de passif:	
25	24	24	5	5				Impôts sur le revenu différés	3.1.8
								Tous les autres éléments de passif	3.1.9
3,106	2,948	2,985	3,128	2,993				Total du passif	3.1
								Avoir des actionnaires:	
506	498	482	480	483				Capital-actions	3.2.1
160	172	161	159	160				Actions privilégiées	3.2.1.1
346	326	321	321	323				Actions ordinaires	3.2.1.2
70	70	69	70	40				Surplus d'apport	3.2.2
1,237	1,316	1,441	1,474	1,549				Bénéfices non répartis (déficit) et les réserves:	
3	-	-	2	1				Solde au début de l'exercice	3.2.3.1
100	77	87	132	143				Redressements de périodes antérieures	3.2.3.2
1	1	1	-	1				Bénéfice net (perte nette) pour la période observée	3.2.3.3
-37	-38	-45	-59	-47				Corporations utilisant la méthode comptabilisation	3.2.3.4
14	17	1	-	-				Dividendes déclarés en espèces	3.2.3.5
								Virements au surplus d'apport et capital-actions (y compris les dividendes en actions)	3.2.3.6
-2	68	-11	-	-28				Autres redressements	3.2.3.7
1,316	1,441	1,474	1,549	1,619				Solde à la fin de l'exercice	3.2.3
3	3	3	2	2				Excédent de la valeur estimative des immobilisations sur leur coût (ou sur leur valeur amortie)	3.2.4
1,895	2,012	2,028	2,101	2,144				Total de l'avoir des actionnaires	3.2
5,001	4,960	5,013	5,229	5,137				Total du passif et de l'avoir des actionnaires	3

TABLE 157. Services to Business Management Industries

Statement of Income

Companies having \$10 million or more of total assets

Series	CANSIM 004932	1981					1982				
		I	II	III	IV	Annual	I	II	III	IV	Annual
		millions of dollars									
1	Sales of goods and services	1,358	1,456	1,488	1,699	6,001	1,537	1,627	1,638	1,831	6,633
	Operation expenses:										
2.2	Depreciation of buildings and equipment	92	93	97	97	379	113	116	117	128	474
2.3	Depletion	-	-	-	-	-	-	-	-	-	-
2.4	Amortization of deferred charges and intangible assets	-	-	1	1	2	1	1	1	1	4
	Interest on:										
2.6	Short-term loans	11	10	14	15	50	12	15	16	13	56
2.7	Long-term debt	17	17	20	22	76	27	27	33	31	118
2.11	Materials, labour and other expenses	1,112	1,186	1,250	1,394	4,942	1,280	1,353	1,328	1,534	5,495
2	Total operating expenses	1,232	1,306	1,382	1,529	5,449	1,433	1,512	1,495	1,707	6,147
3	Operating income (loss)	126	150	106	170	552	104	115	143	124	486
	Other income:										
	Dividends from:										
4.1	Canadian corporations	2	2	4	2	10	2	3	2	3	10
4.2	Foreign corporations	-	-	-	-	-	-	-	-	-	-
4.3	Interest	11	11	12	12	46	15	16	16	18	65
4.4	Gains (losses) on the translation of foreign currency	-3	1	-3	8	3	-14	-3	1	3	-13
4.5	Gains (losses) on sale of assets	6	6	4	3	19	4	-14	3	4	-3
4.6	All other income	4	3	8	8	23	2	-	3	5	10
4	Total other income	20	23	25	33	101	9	2	25	33	69
5	Income (loss) before provision for income taxes	146	173	131	203	653	113	117	168	157	555
	Provision for income and other corporation taxes:										
6	Current	56	71	48	73	248	52	61	80	37	230
7	Deferred	13	13	7	24	57	5	-1	1	41	46
8.1	Net income (loss) before extraordinary items	77	89	76	106	348	56	57	87	79	279
8.2	Extraordinary gains (losses)	3	2	-1	-	4	2	-24	2	-3	-23
8.3	Income tax related thereto	-	1	1	-	2	-	-	-	-	-
8	Net income (loss) for period	80	92	76	106	354	58	33	89	76	256
10	Base profit	233	257	224	288	1,002	235	248	280	276	1,039
	Capital expenditures:										
19.1	Land	4	4	1	5	14	3	-	-	1	4
19.2	Depreciable assets	181	198	213	333	925	237	231	226	229	923
19.3	Depletable assets	7	1	-	2	10	3	1	-	-	4
19	Total capital expenditures	192	203	214	340	949	243	232	226	230	931
	Selected items, seasonally adjusted:										
13	Sales of goods and services	1,374	1,466	1,539	1,622	6,001	1,554	1,638	1,694	1,747	6,633
14	Operating income (loss)	128	151	107	166	552	105	115	144	122	486
15	Income (loss) before provision for income taxes	150	177	131	195	653	116	121	167	151	555
16	Net income (loss) for period	82	95	76	101	354	59	36	89	72	256
17	Base profit	233	260	226	283	1,002	234	251	282	272	1,039

TABLEAU 157. Services à la direction des entreprises

État des revenus et dépenses

Société dont l'actif total est de \$10 millions ou plus

1983					1984					CANSIM 004932	Série	
I	II	III	IV	Annuel	I	II	III	IV	Annuel			
millions de dollars												
1,722	1,729	1,659	1,905	7,015	1,821						Ventes de biens et de services	1
											Frais d'exploitation:	
117	105	103	98	423	95						Amortissement des bâtiments et du matériel	2.2
-	-	-	-	-	-						Provision pour épuisement	2.3
1	2	1	1	5	1						Amortissement d'actif transitoire et d'immobilisations incorporelles	2.4
12	11	11	9	43	7						Intérêt versé:	
25	23	24	25	97	25						Dette à court terme	2.6
											Dette à long terme	2.7
1,406	1,435	1,367	1,579	5,787	1,454						Matières premières, main d'œuvre et autres frais	2.11
1,561	1,576	1,506	1,712	6,355	1,582						Total, frais d'exploitation	2
161	153	153	193	660	239						Revenus (pertes) d'exploitation	3
											Autres revenus:	
1	3	2	5	11	1						Dividendes reçus de:	
-	-	-	-	-	-						Sociétés canadiennes	4.1
											Sociétés étrangères	4.2
21	23	26	27	97	26						Intérêt reçu	4.3
-	-1	-	1	-	-4						Gains (pertes) non réalisés sur la conversion des comptes exprimés en devises étrangères	4.4
6	6	4	2	18	1						Gains (pertes) sur réalisation d'actif	4.5
3	2	3	4	12	4						Tous les autres revenus	4.6
31	33	35	39	138	28						Total, autres revenus	4
192	186	188	232	798	267						Bénéfice net (perte nette) avant impôts sur le revenu	5
											Impôts sur le revenu des sociétés:	
90	74	67	92	323	134						Exigibles	6
5	14	19	19	57	-6						Différés	7
97	98	102	121	418	139						Bénéfice net (perte nette) avant pertes et profits exceptionnels	8.1
2	-23	-17	11	-27	4						Pertes et profits exceptionnels	8.2
1	2	2	-	5	-						Impôts sur le revenu applicable	8.3
100	77	87	132	396	143						Bénéfice net (perte nette) pour la période observée	8
303	285	286	323	1,197	365						Bénéfices de base	10
											Dépenses en immobilisations:	
-	4	-	-	4	3						Terrains	19.1
157	170	178	223	728	232						Actif amortissable	19.2
-	-	1	-	1	-						Actif épuisable	19.3
157	174	179	223	733	235						Total, dépenses en immobilisations	19
1,741	1,740	1,717	1,817	7,015	1,840						Certains postes corrigés des variations saisonnières:	
160	154	154	192	660	237						Ventes de biens et de services	13
194	190	187	227	798	268						Revenus (pertes) d'exploitation	14
101	80	87	128	396	144						Bénéfice net (perte nette) avant impôts sur le revenu	15
301	288	287	321	1,197	362						Bénéfice net (perte nette) pour la période observée	16
											Bénéfices de base	17

TABLE 158. Services to Business Management Industries

Statement of Income

Estimate for entire universe of corporations

Series	CANSIM 004933	1981					1982				
		I	II	III	IV	Annual	I	II	III	IV	Annual
millions of dollars											
1	Sales of goods and services	3,444	3,785	3,798	4,023	15,050	3,306	3,560	3,431	3,761	14,058
Operation expenses:											
2.2	Depreciation of buildings and equipment	158	160	163	164	645	175	178	182	195	730
2.3	Depletion	-	1	-	1	2	-	-	-	-	-
2.4	Amortization of deferred charges and intangible assets	-	-	1	1	2	1	1	1	1	4
Interest on:											
2.6	Short-term loans	35	38	49	52	174	44	46	52	43	185
2.7	Long-term debt	44	47	55	61	207	61	54	57	53	225
2.11	Materials, labour and other expenses	2,937	3,228	3,266	3,416	12,847	2,805	3,056	2,951	3,329	12,141
2	Total operating expenses	3,174	3,474	3,534	3,695	13,877	3,086	3,335	3,243	3,621	13,285
3	Operating income (loss)	270	311	264	328	1,173	220	225	188	140	773
Other income:											
Dividends from:											
4.1	Canadian corporations	10	12	14	14	50	10	12	11	16	49
4.2	Foreign corporations	-	-	-	-	-	-	-	-	-	-
4.3	Interest	32	35	32	33	132	33	37	35	38	141
4.4	Gains (losses) on the translation of foreign currency	-3	1	-3	8	3	-14	-3	1	3	-13
4.5	Gains (losses) on sale of assets	14	11	15	14	54	14	-6	9	15	32
4.6	All other income	18	16	18	20	72	19	19	14	9	61
4	Total other income	71	75	76	89	311	62	59	70	79	270
5	Income (loss) before provision for income taxes	341	386	340	417	1,484	282	284	258	219	1,043
Provision for income and other corporation taxes:											
6	Current	110	132	114	140	496	100	110	104	51	365
7	Deferred	13	14	9	27	63	5	-1	1	41	46
8.1	Net income (loss) before extraordinary items	218	240	217	250	925	177	175	153	127	632
8.2	Extraordinary gains (losses)	3	2	-1	-	4	2	-24	2	-3	-23
8.3	Income tax related thereto	-	1	1	-	2	-	-	-	-	-
8	Net income (loss) for period	221	243	217	250	931	179	151	155	124	609
10	Base profit	478	523	478	547	2,026	448	460	420	381	1,709
Selected items, seasonally adjusted:											
13	Sales of goods and services	3,597	3,781	3,891	3,781	15,050	3,457	3,559	3,520	3,522	14,058
14	Operating income (loss)	291	311	268	303	1,173	238	224	194	117	773
15	Income (loss) before provision for income taxes	365	387	344	388	1,484	304	285	263	191	1,043
16	Net income (loss) for period	232	238	216	245	931	188	146	155	120	609
17	Base profit	494	521	483	528	2,026	463	457	426	363	1,709

TABLEAU 158. Services à la direction des entreprises

État des revenus et dépenses

Estimation pour l'univers intégral des corporations

1983					1984					CANSIM 004933	Série	
I	II	III	IV	Annuel	I	II	III	IV	Annuel			
millions de dollars												
3,337	3,319	3,331	3,758	13,745	3,469						Ventes de biens et de services	1
Frais d'exploitation:												
180	169	172	170	691	166						Amortissement des bâtiments et du matériel	2.2
-	-	-	-	-	-						Provision pour épuisement	2.3
1	2	1	1	5	1						Amortissement d'actif transitoire et d'immobilisations incorporelles	2.4
Intérêt versé:												
42	42	42	37	163	35						Dettes à court terme	2.6
49	47	46	47	189	46						Dettes à long terme	2.7
2,833	2,611	2,839	3,256	11,739	2,944						Matières premières, main d'œuvre et autres frais	2.11
3,105	3,071	3,100	3,511	12,787	3,192						Total, frais d'exploitation	2
232	248	231	247	958	277						Revenus (pertes) d'exploitation	3
Autres revenus:												
Dividendes reçus de:												
5	11	9	13	38	8						Sociétés canadiennes	4.1
-	-	-	-	-	-						Sociétés étrangères	4.2
31	34	42	44	151	36						Intérêt reçu	4.3
-	-1	-	1	-	-4						Gains (pertes) non réalisés sur la conversion des comptes exprimés en devises étrangères	4.4
16	14	12	11	53	8						Gains (pertes) sur réalisation d'actif	4.5
15	13	13	17	58	17						Tous les autres revenus	4.6
67	71	76	86	300	65						Total, autres revenus	4
299	319	307	333	1,258	342						Bénéfice net (perte nette) avant impôts sur le revenu	5
Impôts sur le revenu des sociétés:												
123	111	101	117	452	156						Exigibles	6
5	14	19	19	57	-6						Différés	7
171	194	187	197	749	192						Bénéfice net (perte nette) avant pertes et profits exceptionnels	8.1
2	-23	-17	11	-27	6						Pertes et profits exceptionnels	8.2
1	2	2	-	5	-						Impôts sur le revenu applicable	8.3
174	173	172	208	727	198						Bénéfice net (perte nette) pour la période observée	6
459	466	459	479	1,863	497						Bénéfices de base	10
Certains postes corrigés des variations saisonnières:												
3,489	3,318	3,418	3,520	13,745	3,621						Ventes de biens et de services	13
247	247	239	225	958	290						Revenus (pertes) d'exploitation	14
318	320	314	306	1,258	361						Bénéfice net (perte nette) avant impôts sur le revenu	15
182	167	173	205	727	206						Bénéfice net (perte nette) pour la période observée	16
471	463	467	482	1,863	509						Bénéfices de base	17

TABLE 159. Other Service Industries

Balance Sheet

Companies having \$10 million or more of total assets

Series	CANSIM 004934	1981				1982			
		I	II	III	IV	I	II	III	IV
millions of dollars									
Assets:									
1.1.1	Cash on hand and demand deposits	44	48	31	40	36	29	32	25
1.1.2	Short-term loans and advances to affiliated companies	64	74	79	72	74	76	96	58
1.1.3	Temporary investments	74	69	93	85	86	167	150	185
1.1.4	Accounts receivable	282	286	339	319	307	302	327	325
1.1.5	Inventories	110	110	118	119	132	127	131	136
1.1.6	Other current assets	37	38	51	50	48	46	43	43
1.1	Total current assets	611	625	711	685	683	747	779	772
1.2	Long-term intercorporate investments in affiliated companies	88	108	123	125	327	359	366	365
1.3	Long-term investments	48	48	59	54	59	60	45	43
1.4	Fixed assets (net)	1,451	1,505	1,601	1,560	1,667	1,708	1,722	1,713
1.5	Other assets	148	147	157	160	173	177	224	223
1	Total assets(1)	2,346	2,433	2,651	2,584	2,909	3,051	3,136	3,116
2	Accumulated allowance for depreciation and depletion	594	559	628	636	669	707	744	816
Liabilities:									
Short-term loans:									
3.1.1.1	Bank loans	182	201	202	206	203	268	235	256
3.1.1.2	From affiliated companies, directors and shareholders	107	125	94	109	39	38	45	45
3.1.1.3	All other short-term loans and notes	61	69	100	87	87	80	125	106
3.1.1.4	Accounts payable	255	263	313	325	364	318	317	291
3.1.1.5	Portion of long-term debt payable within one year	73	77	89	65	65	69	77	78
3.1.1.6	Other current liabilities	51	54	42	45	51	48	54	56
3.1.1	Total current liabilities	729	789	840	837	809	821	853	832
Long-term debt:									
3.1.2	Bonds, debentures and serial notes	111	148	142	131	151	155	157	151
3.1.3	Mortgages and agreements of sale	122	117	129	122	120	118	107	107
3.1.4	Loans from affiliated companies	109	90	87	121	137	145	143	144
3.1.5	Loans from chartered banks	211	236	272	258	314	301	357	354
3.1.6	Other long-term debt	364	348	408	397	419	448	457	451
3.1.7	Less: Portion of long-term debt payable within one year	-73	-77	-89	-65	-65	-69	-77	-78
Other liabilities:									
3.1.8	Deferred income taxes	127	135	150	149	154	157	159	169
3.1.9	All other liabilities	11	1	1	1	1	1	1	1
3.1	Total liabilities	1,711	1,787	1,940	1,951	2,040	2,077	2,157	2,131
Shareholders' equity:									
3.2.1	Share capital	254	255	262	238	437	492	516	519
3.2.1.1	Preferred shares	52	120	116	108
3.2.1.2	Common shares	385	372	400	411
3.2.2	Contributed surplus	26	26	26	19	19	46	22	25
Retained earnings (deficit) and reserves:									
3.2.3.1	Balance at beginning of period	316	353	363	420	373	411	434	440
3.2.3.2	Prior period adjustments	2	-1	-	-1	-	-	-	-1
3.2.3.3	Net income (loss) for the period	19	26	25	11	11	17	27	19
3.2.3.4	Corporations employing the equity method	-	1	1	1	-	18	-3	-3
3.2.3.5	Cash dividends declared	-4	-2	-1	-8	-3	-7	-6	-10
3.2.3.6	Transfers to/from contributed surplus and share capital (including stock dividends)	-	-	-	-	-	-	-	-
3.2.3.7	Other adjustments	20	-14	32	-50	30	-5	-12	-5
3.2.3	Balance at end of period	353	363	420	373	411	434	440	440
3.2.4	Excess of appraisal value of fixed assets over (depreciated) cost	2	2	3	3	2	2	1	1
3.2	Total shareholders' equity	635	646	711	633	869	974	979	985
3	Total liabilities and shareholders' equity(1)	2,346	2,433	2,651	2,584	2,909	3,051	3,136	3,116

See footnote(s) at end of statistical tables.

TABLEAU 159. Autres services

Bilan

Société dont l'actif total est de \$10 millions ou plus

1983				1984				CANSIM 004934	Série
I	II	III	IV	I	II	III	IV		
millions de dollars									
31	87	62	64	59				Actif:	
73	67	66	57	62				Encaisse et dépôts à demande 1.1.1	
194	202	202	194	65				Prêts et avances à court terme aux sociétés affiliées 1.1.2	
306	326	321	341	322				Placements temporaires 1.1.3	
131	128	128	133	132				Débiteurs 1.1.4	
39	43	41	37	41				Stocks 1.1.5	
								Autres disponibilités 1.1.8	
774	853	820	826	681				Total des disponibilités 1.1	
358	363	428	440	167				Placements à long terme dans les sociétés apparentées 1.2	
44	41	42	38	32				Placements à long terme 1.3	
1,634	1,673	1,689	1,722	1,769				Immobilisations (nettes) 1.4	
225	231	239	253	270				Tous les autres éléments d'actif 1.5	
3,035	3,161	3,218	3,279	2,919				Total de l'actif(1) 1	
803	836	891	895	954				Provision accumulée pour amortissement et épuisement 2	
								Passif:	
230	286	235	239	243				Emprunts à court terme:	
63	76	59	45	63				Emprunts bancaires 3.1.1.1	
138	137	151	137	86				Auprès de sociétés affiliées, directeurs et actionnaires 3.1.1.2	
								Tous les autres emprunts à court terme 3.1.1.3	
305	308	318	342	317				Créanciers 3.1.1.4	
90	95	65	59	72				Partie de la dette à long terme exigible en moins d'un an 3.1.1.5	
53	60	66	66	59				Autres exigibilités 3.1.1.6	
879	962	892	888	840				Total des exigibilités 3.1.1	
146	118	148	174	157				Dettes à long terme:	
109	106	121	141	152				Obligations garanties ou non et obligations remboursables par série 3.1.2	
134	163	181	182	185				Hypothèques et contrats de vente 3.1.3	
313	318	344	333	370				Emprunts de sociétés affiliées 3.1.4	
417	423	411	430	397				Emprunts auprès de banques à charte 3.1.5	
-90	-95	-65	-59	-72				Autres dettes à long terme 3.1.6	
								Moins: Partie de la dette à long terme exigible en moins d'un an 3.1.7	
154	160	163	159	167				Autres éléments de passif:	
1	1	4	4	4				Impôts sur le revenu différés 3.1.8	
								Tous les autres éléments de passif 3.1.9	
2,063	2,156	2,199	2,252	2,200				Total du passif 3.1	
								Avoir des actionnaires:	
509	520	533	534	300				Capital-actions 3.2.1	
95	96	96	102	47				Actions privilégiées 3.2.1.1	
414	424	437	432	253				Actions ordinaires 3.2.1.2	
22	26	27	28	26				Surplus d'apport 3.2.2	
440	439	457	457	461				Bénéfices non répartis (déficit) et les réserves:	
-1	-1	1	-1	6				Solde au début de l'exercice 3.2.3.1	
14	20	14	17	16				Redressements de périodes antérieures 3.2.3.2	
-2	8	6	4	2				Bénéfice net (perte nette) pour la période observée 3.2.3.3	
-7	-7	-5	-7	-5				Corporations utilisant la méthode comptabilisation 3.2.3.4	
1	-1	-	-	-				Dividendes déclarés en espèces 3.2.3.5	
								Virements au surplus d'apport et capital-actions (y compris les dividendes en actions) 3.2.3.6	
-6	-1	-16	-9	-90				Autres redressements 3.2.3.7	
439	457	457	461	390				Solde à la fin de l'exercice 3.2.3	
2	2	2	4	3				Excédent de la valeur estimative des immobilisations sur leur coût (ou sur leur valeur amortie) 3.2.4	
972	1,005	1,019	1,027	719				Total de l'avoir des actionnaires 3.2	
3,035	3,161	3,218	3,279	2,919				Total du passif et de l'avoir des actionnaires(1) 3	

Voir note(s) à la fin des tableaux statistiques.

TABLE 160. Other Service Industries

Statement of Income

Companies having \$10 million or more of total assets

Series	CANSIM 004935	1981					1982				
		I	II	III	IV	Annual	I	II	III	IV	Annual
		millions of dollars									
1	Sales of goods and services	435	457	525	512	1,929	522	560	615	554	2,251
	Operation expenses:										
2.2	Depreciation of buildings and equipment	45	49	54	51	199	56	59	64	64	243
2.3	Depletion	-	-	-	-	-	-	-	-	-	-
2.4	Amortization of deferred charges and intangible assets	-	-	-	-	-	-	-	-	-	-
	Interest on:										
2.6	Short-term loans	12	15	17	18	62	15	18	15	15	63
2.7	Long-term debt	17	19	24	23	83	26	28	36	32	122
2.11	Materials, labour and other expenses	337	353	394	400	1,484	413	436	469	428	1,746
2	Total operating expenses	411	436	489	492	1,828	510	541	584	539	2,174
3	Operating income (loss)	24	21	36	20	101	12	19	31	15	77
	Other income:										
	Dividends from:										
4.1	Canadian corporations	-	-	-	-	-	2	1	2	2	7
4.2	Foreign corporations	-	-	-	-	-	-	-	-	1	1
4.3	Interest	6	7	8	9	30	7	7	11	13	38
4.4	Gains (losses) on the translation of foreign currency	1	1	-	-	2	-1	-1	-	1	-1
4.5	Gains (losses) on sale of assets	5	5	2	2	14	3	5	5	5	18
4.6	All other income	3	2	4	3	12	2	4	2	2	10
4	Total other income	15	15	14	14	58	13	16	20	24	73
5	Income (loss) before provision for income taxes	39	36	50	34	159	25	35	51	39	150
	Provision for income and other corporation taxes:										
6	Current	14	14	15	14	57	9	13	17	12	51
7	Deferred	6	7	9	4	26	4	5	8	5	22
8.1	Net income (loss) before extraordinary items	19	15	26	16	76	12	17	26	22	77
8.2	Extraordinary gains (losses)	-	14	-1	-7	6	-1	-	1	-3	-3
8.3	Income tax related thereto	-	-3	-	2	-1	-	-	-	-	-
8	Net income (loss) for period	19	26	25	11	81	11	17	27	19	74
10	Base profit	78	79	102	83	342	77	89	108	95	369
	Capital expenditures:										
19.1	Land	1	2	2	2	7	14	4	1	2	21
19.2	Depreciable assets	109	121	124	104	458	126	120	136	95	477
19.3	Depletable assets	4	-	-	-	4	-	-	1	1	2
19	Total capital expenditures	114	123	126	106	469	140	124	138	98	500
	Selected items, seasonally adjusted:										
13	Sales of goods and services	449	460	495	525	1,929	539	562	581	569	2,251
14	Operating income (loss)	28	23	27	23	101	17	21	21	18	77
15	Income (loss) before provision for income taxes	42	38	41	38	159	29	38	41	42	150
16	Net income (loss) for periods	20	28	20	13	81	13	20	21	20	74
17	Base profit	82	81	91	88	342	83	91	95	100	369

TABLEAU 160. Autres services

État des revenus et dépenses

Société dont l'actif total est de \$10 millions ou plus

1983					1984					CANSIM 004935	Série	
I	II	III	IV	Annuel	I	II	III	IV	Annuel			
millions de dollars												
538	590	624	563	2,315	566						Ventes de biens et de services	1
											Frais d'exploitation:	
61	65	69	63	258	64						Amortissement des bâtiments et du matériel	2.2
-	-	-	-	-	-						Provision pour épusement	2.3
1	1	1	1	4	1						Amortissement d'actif transitoire et d'immobilisations incorporelles	2.4
14	12	16	14	56	10						Intérêt versé:	
28	29	29	31	117	33						Dette à court terme	2.6
											Dette à long terme	2.7
420	462	466	442	1,790	445						Matières premières, main d'oeuvre et autres frais	2.11
524	569	581	551	2,225	553						Total, frais d'exploitation	2
14	21	43	12	90	13						Revenus (pertes) d'exploitation	3
											Autres revenus:	
2	2	2	2	8	1						Dividendes reçus de:	
-	-	-	-	-	-						Sociétés canadiennes	4.1
											Sociétés étrangères	4.2
8	8	7	8	31	7						Intérêt reçu	4.3
-	-	-1	-	-1	-						Gains (pertes) non réalisés sur la conversion des comptes exprimés en devises étrangères	4.4
4	4	3	10	21	6						Gains (pertes) sur réalisation d'actif	4.5
2	2	3	4	11	6						Tous les autres revenus	4.6
16	16	14	24	70	20						Total, autres revenus	4
30	37	57	36	160	33						Bénéfice net (perte nette) avant impôts sur le revenu	5
											Impôts sur le revenu des sociétés:	
10	12	15	16	53	20						Exigibles	6
4	8	9	1	22	-3						Différés	7
16	17	33	19	85	16						Bénéfice net (perte nette) avant pertes et profits exceptionnels	8.1
-2	3	-19	-2	-20	-						Pertes et profits exceptionnels	8.2
-	-	-	-	-	-						Impôts sur le revenu applicable	8.3
14	20	14	17	65	16						Bénéfice net (perte nette) pour la période observée	8
86	97	122	88	393	91						Bénéfices de base	10
											Dépenses en immobilisations:	
2	4	3	2	11	4						Terrains	19.1
121	133	119	115	488	176						Actif amortissable	19.2
4	-	-	-	4	-						Actif épuisable	19.3
127	137	122	117	503	180						Total, dépenses en immobilisations	19
											Certains postes corrigés des variations saisonnières:	
558	592	587	578	2,315	587						Ventes de biens et de services	13
20	23	32	15	90	19						Revenus (pertes) d'exploitation	14
35	40	46	39	160	38						Bénéfice net (perte nette) avant impôts sur le revenu	15
16	23	8	18	65	19						Bénéfice net (perte nette) pour la période observée	16
93	99	109	92	393	99						Bénéfices de base	17

TABLE 161. Other Service Industries

Statement of Income

Estimate for entire universe of corporations

Series	CANSIM 004936	1981					1982				
		I	II	III	IV	Annual	I	II	III	IV	Annual
millions of dollars											
1	Sales of goods and services	2,409	2,587	2,878	2,959	10,633	2,657	2,867	2,849	2,775	11,148
	Operation expenses:										
2.2	Depreciation of buildings and equipment	227	231	240	238	936	244	246	251	251	992
2.3	Depletion	-	-	-	-	-	-	-	-	-	-
2.4	Amortization of deferred charges and intangible assets	-	-	-	-	-	-	-	-	-	-
	Interest on:										
2.6	Short-term loans	42	45	47	49	183	45	46	42	38	171
2.7	Long-term debt	91	93	102	96	382	94	91	98	91	374
2.11	Materials, labour and other expenses	1,939	2,121	2,163	2,436	8,659	2,175	2,403	2,379	2,294	9,251
2	Total operating expenses	2,299	2,490	2,552	2,819	10,160	2,558	2,786	2,770	2,674	10,788
3	Operating income (loss)	110	97	126	140	473	99	81	79	101	360
	Other income:										
	Dividends from:										
4.1	Canadian corporations	3	4	4	4	15	6	4	5	7	22
4.2	Foreign corporations	-	-	-	-	-	-	-	-	1	1
4.3	Interest	18	19	23	26	86	23	23	26	30	102
4.4	Gains (losses) on the translation of foreign currency	1	1	-	-	2	-1	-1	-	1	-1
4.5	Gains (losses) on sale of assets	13	14	13	16	56	13	16	16	15	60
4.6	All other income	17	17	19	23	76	19	19	18	23	79
4	Total other income	52	55	59	69	235	60	61	65	77	263
5	income (loss) before provision for income taxes	162	152	185	209	708	159	142	144	178	623
	Provision for income and other corporation taxes:										
6	Current	53	52	54	66	225	54	51	59	68	232
7	Deferred	10	11	13	11	45	9	8	9	8	34
8.1	Net income (loss) before extraordinary items	99	89	118	132	438	96	83	76	102	357
8.2	Extraordinary gains (losses)	-	14	-1	-7	6	-1	-	1	-3	-3
8.3	Income tax related thereto	-	-3	-	2	-1	-	-	-	-	-
8	Net income (loss) for period	99	100	117	127	443	95	83	77	99	354
10	Base profit	372	364	408	427	1,571	385	369	374	406	1,534
	Selected items, seasonally adjusted:										
13	Sales of goods and services	2,451	2,579	2,679	2,924	10,633	2,723	2,853	2,832	2,740	11,148
14	Operating income (loss)	122	107	116	128	473	114	94	67	85	360
15	Income (loss) before provision for income taxes	175	163	178	192	708	175	156	135	157	823
16	Net income (loss) for period	108	110	110	115	443	106	94	69	85	354
17	Base profit	383	374	397	417	1,571	399	382	361	392	1,534

TABLEAU 161. Autres services

État des revenus et dépenses

Estimation pour l'univers intégral des corporations

1983					1984					CANSIM 004936	Série	
I	II	III	IV	Annuel	I	II	III	IV	Annuel			
millions de dollars												
2,677	2,862	3,124	2,868	11,531	2,735						Ventes de biens et de services	1
Frais d'exploitation:												
248	252	256	250	1,006	254						Amortissement des bâtiments et du matériel	2.2
-	-	-	-	-	-						Provision pour épuisement	2.3
1	1	1	1	4	1						Amortissement d'actif transitoire et d'immobilisations incorporelles	2.4
Intérêt versé:												
34	30	33	29	126	28						Dette à court terme	2.6
84	77	80	79	320	86						Dette à long terme	2.7
2,257	2,441	2,642	2,397	9,737	2,317						Matières premières, main d'oeuvre et autres frais	2.11
2,624	2,801	3,012	2,756	11,193	2,686						Total, frais d'exploitation	2
53	61	112	112	338	49						Revenus (pertes) d'exploitation	3
Autres revenus:												
2	2	2	6	12	3						Dividendes reçus de:	
-	-	-	-	-	-						Sociétés canadiennes	4.1
-	-	-	-	-	-						Sociétés étrangères	4.2
24	25	24	24	97	23						Intérêt reçu	4.3
-	-	-1	-	-1	-						Gains (pertes) non réalisés sur la conversion des comptes exprimés en devises étrangères	4.4
16	17	14	22	69	18						Gains (pertes) sur réalisation d'actif	4.5
17	20	21	26	84	26						Tous les autres revenus	4.6
59	64	60	78	261	70						Total, autres revenus	4
112	125	172	190	599	119						Bénéfice net (perte nette) avant impôts sur le revenu	5
Impôts sur le revenu des sociétés:												
44	50	68	86	248	57						Exigibles	6
4	8	9	1	22	-3						Différés	7
64	67	95	103	329	65						Bénéfice net (perte nette) avant pertes et profits exceptionnels	8.1
-2	3	-19	-2	-20	-						Pertes et profits exceptionnels	8.2
-	-	-	-	-	-						Impôts sur le revenu applicable	8.3
62	70	76	101	309	65						Bénéfice net (perte nette) pour la période observée	8
343	359	413	413	1,528	353						Bénéfices de base	10
Certains postes corrigés des variations saisonnières:												
2,756	2,843	3,099	2,833	11,531	2,818						Ventes de biens et de services	13
70	74	100	94	338	66						Revenus (pertes) d'exploitation	14
131	139	163	166	599	139						Bénéfice net (perte nette) avant impôts sur le revenu	15
74	81	68	86	309	77						Bénéfice net (perte nette) pour la période observée	16
360	373	399	396	1,528	371						Bénéfices de base	17

FOOTNOTES

Tables 1, 2, 3, 4, 5, 16, 17, 18, 19 and 20

- (1) The Construction Industry, Real Estate Rentals and Developers are excluded from these statements.

Tables 21, 22 and 23

- (1) Effective 1st quarter 1982, with revisions for 1980 and 1981, SIC 094 (Other Prospecting) was regrouped to Metal Mines from Other Mining.

Tables 27, 28 and 29

- (1) Effective 1st quarter 1982 with revisions for 1980 and 1981, SIC 094 was regrouped to Metal Mines from Other Mining.

Tables 55 and 56

- (1) A portion of the increase in sales and profit levels in the first quarter of 1981 is due to the reclassification of a company.

Tables 57, 58 and 59

- (1) Financial statement levels in the first quarter of 1981 were favourably affected by the reclassification of a company.
- (2) A portion of the decreases in balance sheet levels in the first quarter of 1983 is due to the reclassification of a company.

Table 63

- (1) Balance sheet levels in the first quarter of 1981 were unfavourably affected by the reclassification of some major companies.
- (2) A portion of the increases in balance sheet levels in the first quarter of 1983 is due to the reclassification of a company.

Tables 64 and 65

- (1) Sales and profit levels in the first quarter of 1981 were unfavourably affected by the reclassification of some major companies.

Table 81

- (1) Balance sheet levels in the first quarter of 1981 were favourably affected by the reclassification of some major companies.

Tables 82 and 83

- (1) Sales and profit levels in the first quarter of 1981 were favourably affected by the reclassification of some major companies.

NOTES

Tableaux 1, 2, 3, 4, 5, 16, 17, 18, 19 et 20

- (1) L'industrie de la construction, les sociétés de location et d'aménagement immobilier sont exclus de ces états.

Tableaux 21, 22 et 23

- (1) À compter du premier trimestre 1982, avec des révisions pour 1980 et 1981, la CTI 094 est passée des Autres Mines aux Mines métalliques.

Tableaux 27, 28 et 29

- (1) À compter du premier trimestre 1982, avec des révisions pour 1980 et 1981, la CTI 094 est passée des Autres Mines aux Mines métalliques.

Tableaux 55 et 56

- (1) Une partie de la hausse dans les ventes et les revenus au premier trimestre de 1981 est attribuable à la reclassification d'une société.

Tableaux 57, 58 et 59

- (1) Les niveaux des états financiers au premier trimestre de 1981 ont été favorisés par la reclassification d'une société.
- (2) Une partie de la diminution des niveaux du bilan au premier trimestre 1983 est attribuable en partie par la reclassification d'une société.

Tableau 63

- (1) Les niveaux du bilan au premier trimestre de 1981 ont été défavorisés par la reclassification de certaines sociétés.
- (2) Une partie de la hausse des niveaux du bilan au premier trimestre de 1983 est attribuable en partie par la reclassification d'une société.

Tableaux 64 et 65

- (1) Les niveaux des ventes et du revenu au premier trimestre de 1981 ont été défavorisés par la reclassification de certaines sociétés.

Tableau 81

- (1) Les niveaux du bilan au premier trimestre de 1981 ont été favorisés par la reclassification de certaines sociétés.

Tableaux 82 et 83

- (1) Les niveaux des ventes et du revenu au premier trimestre de 1981 ont été défavorisés par la reclassification de certaines sociétés.

Footnotes - Continued

Table 87

- (1) Increase in balance sheet levels in the first quarter 1981 is partly due to structural changes of corporations from the government to the private sector.
- (2) Balance sheet levels in the second quarter of 1981 were adversely affected by structural changes of corporations from the private sector to the government sector.
- (3) Financial statement levels in the first quarter of 1983 were unfavorably affected by the reclassification of a company from the private to the government sector.

Tables 88 and 89

- (1) Sales and profit levels in the first quarter 1981 were favourably affected by structural changes of corporations from the government to the private sector.
- (2) Sales and profit levels in the second quarter of 1981 were adversely affected due to structural changes of corporations from the private sector to the government sector.
- (3) Financial statement levels in the first quarter of 1983 were unfavorably affected by the reclassification of a company from the private to the government sector.

Table 90

- (1) Increase in balance sheet levels in the first quarter 1981 is partly due to structural changes of corporations from the government to the private sector.

Tables 91 and 92

- (1) Increase in sales and profit levels in the first quarter 1981 is partly due to structural changes of corporations from the government to the private sector.

Tables 94 and 95

- (1) A portion of the year over year decrease in sales and cost of sales is due to a structural change within one of the companies.

Tables 99, 100 and 101

- (1) Financial statement levels in first quarter 1984 were favourably affected by the reclassification of a company.
- (2) The petroleum and natural gas revenue tax (PGRT) is included in the current tax provision effective 1st quarter 1981.
- (3) The Incremental Oil Revenue Tax (IORT) is included in the current tax provision effective 1st quarter 1982.

Tables 102, 103 and 104

- (1) Corporations owned by the Federal, Provincial or Municipal governments are not included in the above statistics. In 1981, Federal and Provincial government owned corporations alone contributed approximately 25% of the total sales and 33% of the total assets of the Transportation industry.
- (2) Balance sheet levels in the fourth quarter 1981 were adversely affected by the reclassification of a company.

Notes - suite

Tableau 87

- (1) La hausse des niveaux du bilan au premier trimestre de 1981 est attribuable en partie au changement de structure de sociétés, du secteur gouvernemental au secteur privé.
- (2) Les niveaux du bilan au deuxième trimestre de 1981 ont été défavorisés par le changement de structure de sociétés, du secteur privé au secteur gouvernemental.
- (3) Les niveaux des états financiers au premier trimestre de 1983 ont été défavorisés par le changement de structure de sociétés, du secteur privé au secteur gouvernemental.

Tableaux 88 et 89

- (1) Les niveaux de ventes et du revenu au premier trimestre de 1981 ont été favorisés par le changement de structure de sociétés, du secteur gouvernemental au secteur privé.
- (2) Les niveaux des ventes et du revenu au deuxième trimestre de 1981 ont été défavorisés par le changement de structure de sociétés, du secteur privé au secteur gouvernemental.
- (3) Les niveaux des états financiers au premier trimestre de 1983 ont été défavorisés par le changement de structure de sociétés, du secteur privé au secteur gouvernemental.

Tableau 90

- (1) La hausse des niveaux du bilan au premier trimestre de 1981 est attribuable en partie au changement de structure de sociétés, du secteur gouvernemental au secteur privé.

Tableaux 91 et 92

- (1) La hausse dans les ventes et du revenu au premier trimestre de 1981 est attribuable en partie au changement de structure de sociétés, du secteur gouvernemental au secteur privé.

Tableaux 94 et 95

- (1) Une partie de la diminution dans les ventes et les coûts des ventes, année sur année, est dû à des changements internes d'une compagnie.

Tableaux 99, 100 et 101

- (1) Les niveaux des états financiers au premier trimestre de 1984 ont été favorisés par la reclassification d'une société.
- (2) À compter du premier trimestre 1981, l'impôt sur les revenus pétroliers (IRP) est inclus dans la provision exigible.
- (3) À compter du premier trimestre 1982, l'impôt sur les recettes pétrolières supplémentaires (IRPS) est inclus dans la provision exigible.

Tableaux 102, 103 et 104

- (1) Les sociétés détenues par les administrations fédérale, provinciales et municipales ne sont pas comprises dans les statistiques présentées ci-dessus. En 1981, les sociétés détenues par les administrations fédérale et provinciales seulement, représentaient environ 25% des ventes et 33% de l'actif de l'ensemble du secteur des transports.
- (2) Les niveaux du bilan au quatrième trimestre 1981 ont été défavorisés par la reclassification d'une société.

Footnotes - Concluded

Tables 108, 109 and 110

- (1) Government owned corporations are not included in this publication. In 1981, federal and provincial government owned corporations alone comprised approximately 13% of the sales and 20% of the assets of the Communications industry.
- (2) Balance sheet levels in first quarter 1984 were adversely affected by structural changes of a company.

Tables 111, 112 and 113

- (1) Government owned corporations are not included in this publication. In 1981, federal and provincial government corporations alone comprised approximately 60% of the sales and 86% of the total assets of the entire industry.
- (2) Balance sheet levels in the second quarter of 1981 were unfavorably affected by the reclassification of several companies.

Table 114

- (1) Long term intercorporate investments in affiliated companies and share capital in the second quarter of 1981 were abnormally affected by the restructuring of several companies.

Tables 135, 136 and 137

- (1) Financial statement levels in first quarter 1981 were favourably affected by the reclassification of a company.

Tables 141, 142 and 143

- (1) Financial statement levels in the first quarter of 1981 were adversely affected by the reclassification of some companies.

Tables 144, 145 and 146

- (1) Provincially owned liquor stores are not included in the above statistics.

Table 159

- (1) Balance sheet levels in the first quarter of 1984 were adversely affected by the reclassification of a company.

Notes - fin

Tableaux 108, 109 et 110

- (1) Les sociétés d'état ne sont pas comprises dans cette publication. En 1981, les sociétés détenues par les administrations fédérale et provinciales seulement, représentaient environ 13% des ventes et 20% de l'actif du secteur des communications.
- (2) Les niveaux du bilan au premier trimestre de 1984 ont été défavorisés par des changements internes d'une compagnie.

Tableaux 111, 112 et 113

- (1) Les sociétés d'état ne sont pas comprises dans cette publication. En 1981, les sociétés détenues par les administrations fédérale et provinciales seulement, accaparaient environ 60% des ventes et 86% de l'actif total de cette branche d'activité.
- (2) Les niveaux du bilan au deuxième trimestre de 1981 ont été défavoriser par la reclassification de certaines sociétés.

Tableau 114

- (1) Les placements à long terme dans les sociétés apparentées ainsi que le capital-action au deuxième trimestre de 1981 ont été anormalement affectés par la réorganisation de quelques sociétés.

Tableaux 135, 136 et 137

- (1) Les niveaux des états financiers au premier trimestre de 1981 ont été favorisés par la reclassification d'une société.

Tableaux 141, 142 et 143

- (1) Les niveaux des états financiers au premier trimestre de 1981 ont été défavorisés par la reclassification de quelques sociétés.

Tableaux 144, 145 et 146

- (1) Les sociétés des alcools détenues par l'administration provinciale ne sont pas comprises dans les statistiques présentées ci-dessus.

Tableau 159

- (1) Les niveaux du bilan au premier trimestre de 1984 ont été défavorisés par la reclassification d'une société.

SELECTED PUBLICATIONS

Other publications relating to Industrial Corporations
Financial Statistics

Catalogue

- 13-001 National Income and Expenditure Accounts. Q., Bil.
- 13-002 Financial Flow Accounts. Q., Bil.
- 61-006 Financial Institutions, Financial Statistics. Q., Bil.
- 61-203 Federal Government Enterprise Finance. A., Bil.
- 61-204 Provincial Government Enterprise Finance. A., Bil.
- 61-207 Corporation Financial Statistics. A., Bil.
Balance sheet and income data, by detailed industry group, derived from the tabulation of corporation income tax returns.
- 61-208 Corporation Taxation Statistics. A., Bil.
- 61-210 Corporations and Labour Unions Returns Act - Part I - Corporations. A., Bil.

CHOIX DE PUBLICATIONS

Autres publications concernant les Sociétés industrielles
statistiques financières

Catalogue

- 13-001 Comptes nationaux des revenus et des dépenses. T., Bil.
- 13-002 Comptes des flux financiers. T., Bil.
- 61-006 Institutions financières, statistique financière. T., Bil.
- 61-203 Finances des entreprises fédérales. A., Bil.
- 61-204 Finances des entreprises publiques provinciales. A., Bil.
- 61-207 Statistique financière des sociétés. A., Bil.
États financiers de groupes d'activité économique, établis à partir des déclarations d'impôt sur le revenu des sociétés.
- 61-208 Statistique fiscale des sociétés. A., Bil.
- 61-210 Loi sur les déclarations des corporations et des syndicats ouvriers - Partie I - Corporations. A., Bil.

STATISTICS CANADA LIBRARY
BIBLIOTHÈQUE STATISTIQUE CANADA



1010544312