

Industrial corporations

Financial Statistics

Third quarter 1984

Sociétés industrielles

Statistique financière

Troisième trimestre 1984

STATISTICS STATISTIQUE
CANADA CANADA

JUN 11 2004

LIBRARY
BIBLIOTHÈQUE



Data in Many Forms...

Statistics Canada disseminates data in a variety of forms. In addition to publications, both standard and special tabulations are offered on computer print-outs, microfiche and microfilm, and magnetic tapes. Maps and other geographic reference materials are available for some types of data. Direct access to aggregated information is possible through CANSIM, Statistics Canada's machine-readable data base and retrieval system.

How to Obtain More Information

Inquiries about this publication and related statistics or services should be directed to:

Industrial Corporations Section,
Business Finance Division,

Statistics Canada, Ottawa, K1A 0T6 (Telephone: 990-9843) or to the Statistics Canada reference centre in:

St. John's (772-4073)	Sturgeon Falls (753-4888)
Halifax (426-5331)	Winnipeg (949-4020)
Montréal (283-5725)	Regina (359-5405)
Ottawa (990-8116)	Edmonton (420-3027)
Toronto (966-6586)	Vancouver (666-3691)

Toll-free access is provided in all provinces and territories, for users who reside outside the local dialing area of any of the regional reference centres.

Newfoundland and Labrador	Zenith 0-7037
Nova Scotia, New Brunswick and Prince Edward Island	1-800-565-7192
Quebec	1-800-361-2831
Ontario	1-800-268-1151
Manitoba	1-800-282-8006
Saskatchewan	1(112)800-667-3524
Alberta	1-800-222-6400
British Columbia (South and Central)	112-800-663-1551
Yukon and Northern B.C. (area served by NorthwTel Inc.)	Zenith 0-8913
Northwest Territories (area served by NorthwTel Inc.)	Zenith 2-2015

How to Order Publications

This and other Statistics Canada publications may be purchased from local authorized agents and other community bookstores, through the local Statistics Canada offices, or by mail order to Publication Sales and Services, Statistics Canada, Ottawa, K1A 0T6.

Des données sous plusieurs formes...

Statistique Canada diffuse les données sous formes diverses. Outre les publications, des totalisations habituelles et spéciales sont offertes sur imprimés d'ordinateur, sur microfiches et microfilms et sur bandes magnétiques. Des cartes et d'autres documents de référence géographiques sont disponibles pour certaines sortes de données. L'accès direct à des données agrégées est possible par le truchement de CANSIM, la base de données ordinarolingue et le système d'extraction de Statistique Canada.

Comment obtenir d'autres renseignements

Toutes demandes de renseignements au sujet de cette publication ou de statistiques et services connexes doivent être adressées à:

Section des sociétés industrielles,
Division des finances des entreprises,

Statistique Canada, Ottawa, K1A 0T6 (téléphone: 990-9843) ou au centre de consultation de Statistique Canada à:

St. John's (772-4073)	Sturgeon Falls (753-4888)
Halifax (426-5331)	Winnipeg (949-4020)
Montréal (283-5725)	Regina (359-5405)
Ottawa (990-8116)	Edmonton (420-3027)
Toronto (966-6586)	Vancouver (666-3691)

Un service d'appel interurbain sans frais est offert, dans toutes les provinces et dans les territoires, aux utilisateurs qui habitent à l'extérieur des zones de communication locale des centres régionaux de consultation.

Terre-Neuve et Labrador	Zénith 0-7037
Nouvelle-Écosse, Nouveau-Brunswick et Île-du-Prince-Édouard	1-800-565-7192
Québec	1-800-361-2831
Ontario	1-800-268-1151
Manitoba	1-800-282-8006
Saskatchewan	1(112)800-667-3524
Alberta	1-800-222-6400
Colombie-Britannique (sud et centrale)	112-800-663-1551
Yukon et nord de la C.-B. (territoire desservi par la NorthwTel Inc.)	Zénith 0-8913
Territoires du Nord-Ouest (territoire desservi par la NorthwTel Inc.)	Zénith 2-2015

Comment commander les publications

On peut se procurer cette publication et les autres publications de Statistique Canada auprès des agents autorisés et des autres librairies locales, par l'entremise des bureaux locaux de Statistique Canada, ou en écrivant à la Section des ventes et de la distribution des publications, Statistique Canada, Ottawa, K1A 0T6.

Statistics Canada

Business Finance Division
Industrial Corporations Section

Industrial corporations

Financial statistics

Third quarter 1984

Statistique Canada

Division des finances des entreprises
Section des sociétés industrielles

Sociétés industrielles

Statistique financière

Troisième trimestre 1984

Published under the authority of
the Minister of Supply and
Services Canada

Statistics Canada should be credited when
reproducing or quoting any part of this document

© Minister of Supply
and Services Canada 1985

February 1985
5-4403-511

Price: Canada, \$11.10, \$44.40 a year
Other Countries, \$13.30, \$53.25 a year

Catalogue 61-003, Vol. 31, No. 3

ISSN 0380-7525

Ottawa

Publication autorisée par
le ministre des Approvisionnements et
Services Canada

Reproduction ou citation autorisée sous réserve
d'indication de la source: Statistique Canada

© Ministre des Approvisionnements
et Services Canada 1985

Février 1985
5-4403-511

Prix: Canada, \$11.10, \$44.40 par année
Autres pays, \$13.30, \$53.25 par année

Catalogue 61-003, vol. 31, n° 3

ISSN 0380-7525

Ottawa

Symbols

The following standard symbols are used in Statistics Canada publications.

- .. figures not available.
- ... figures not appropriate or not applicable.
- nil or zero.
- amount too small to be expressed.
- p preliminary figures.
- r revised figures.
- x confidential to meet secrecy requirements of the Statistics Act.

ACKNOWLEDGEMENT

We gratefully acknowledge the continuing co-operation of the companies whose reports have contributed to the information contained in this publication.

Signes conventionnels

Les signes conventionnels suivants sont employés uniformément dans les publications de Statistique Canada.

- .. nombres indisponibles.
- ... n'ayant pas lieu de figurer.
- néant ou zéro.
- nombres infimes.
- p nombres provisoires.
- r nombres rectifiés.
- x confidentiel en vertu des dispositions de la Loi sur la statistique relatives au secret.

REMERCIEMENTS

Nous tenons à remercier les sociétés dont l'assiduité à produire des déclarations nous a permis de présenter ce bulletin.

Table of Contents

	Page
Current Quarter Highlights	xiii
Graphs	xvii
Technical Notes	xx
Objectives of the Survey	xx
Historical Note	xx
The Universe of Industrial Corporations	xxi
Exclusions	xxii
The Sample of Reporting Units	xxii
Methodology of the Quarterly Survey	xxiii
Stratification of the Quarterly Universe	xxiii
Sample Allocation and Selection	xxiii
Estimation	xxiv
Estimation Techniques	xxiv
Reliability of the Data	xxv
Changes in the Statistical Series	xxvi
Updating the Benchmark Year	xxvii
Calendar Versus Fiscal Quarters	xxx
Base Profit	xxxii
Pro-forma Calculation of Base Profit	xxxii
Base Profit Reconciling Item	xxxiii
Seasonal Adjustment	xxxiii
Relationship of Survey to Other Statistics	
Canada Series	xxxiv
National Income and Expenditure Accounts	xxxiv
Financial Flow Accounts	xxxiv
Annual Financial Statistics Series	xxxv
Annual Capital Expenditures	xxxvii
Industrial Classification	xxxviii
Industrial Classification of TSE 300	
Composite Index	xli

Table des matières

	Page
Faits saillants du trimestre courant	xiii
Graphiques	xvii
Notes techniques	xx
Buts du relevé	xx
Note historique	xx
Univers des sociétés industrielles	xxi
Sociétés exclus	xxii
Échantillon des unités déclarantes	xxii
Méthodologie des relevés trimestriels	xxiii
Stratification de l'univers	xxiii
Répartition et constitution de l'échantillon	xxiii
Estimation	xxiv
Techniques d'estimation	xxiv
Fiabilité des données	xxv
Changements apportés aux séries statistiques	xxvi
Modification de l'année de référence	xxvii
Trimestres civils et trimestres financiers	xxx
Bénéfices de base	xxxii
Calcul pro forma des bénéfices de base	xxxii
Postes conciliant les bénéfices de base	xxxiii
Désaisonnalisation des données	xxxiii
Rapport entre ce relevé et d'autres séries statistiques de Statistique Canada	xxxiv
Comptes nationaux-revenus et dépenses	xxxiv
Comptes des flux financiers	xxxiv
Série annuelle de statistique financière	xxxv
Dépenses annuelles en immobilisations	xxxvii
Classification industrielle	xxxviii
Classification par industrie des entreprises figurant dans l'indice composite 300 de la Bourse de Toronto	xli

TABLE OF CONTENTS – Continued

TABLE DES MATIÈRES – suite

Table	Page	Tableau	Page
Total All Industries		Ensemble de toutes les industries	
Companies Having \$10 Million or More of Total Assets		Société dont l'actif total est de \$10 millions ou plus	
1. Balance Sheet - Assets	2	1. Bilan - Actif	2
2. Balance Sheet - Liabilities and Shareholders' Equity	4	2. Bilan - Passif et avoir des actionnaires	4
3. Statement of Income	6	3. État des revenus et dépenses	6
4. Statement of Income (Estimate for Entire Universe of Corporations)	8	4. État des revenus et dépenses (Estimation pour l'univers intégral des corporations)	8
5. Statement of Retained Earnings and Schedule of Investments	10	5. État des bénéfices non répartis et relevé supplémentaire sur les placements	10
Total Mining		Ensemble de l'extraction minière	
Companies Having \$10 million or More of Total Assets		Société dont l'actif total est de \$10 millions ou plus	
6. Balance Sheet - Assets	12	6. Bilan - Actif	12
7. Balance Sheet - Liabilities and Shareholders' Equity	14	7. Bilan - Passif et avoir des actionnaires	14
8. Statement of Income	16	8. État des revenus et dépenses	16
9. Statement of Income (Estimate for Entire Universe of Corporations)	18	9. État des revenus et dépenses (Estimation pour l'univers intégral des corporations)	18
10. Statement of Retained Earnings and Schedule of Investments	20	10. État des bénéfices non répartis et relevé supplémentaire sur les placements	20
Total Manufacturing		Ensemble des industries manufacturières	
Companies Having \$10 Million or More of Total Assets		Société dont l'actif total est de \$10 millions ou plus	
11. Balance Sheet - Assets	22	11. Bilan - Actif	22
12. Balance Sheet - Liabilities and Shareholders' Equity	24	12. Bilan - Passif et avoir des actionnaires	24
13. Statement of Income	26	13. État des revenus et dépenses	26
14. Statement of Income (Estimate for Entire Universe of Corporations)	28	14. État des revenus et dépenses (Estimation pour l'univers intégral des corporations)	28
15. Statement of Retained Earnings and Schedule of Investments	30	15. État des bénéfices non répartis et relevé supplémentaire sur les placements	30
Total Other Industries		Total autres industries	
Companies Having \$10 Million or More of Total Assets		Société dont l'actif total est de \$10 millions ou plus	
16. Balance Sheet - Assets	32	16. Bilan - Actif	32
17. Balance Sheet - Liabilities and Shareholders' Equity	34	17. Bilan - Passif et avoir des actionnaires	34
18. Statement of Income	36	18. État des revenus et dépenses	36
19. Statement of Income (Estimate for Entire Universe of Corporations)	38	19. État des revenus et dépenses (Estimation pour l'univers intégral des corporations)	38
20. Statement of Retained Earnings and Schedule of Investments	40	20. État des bénéfices non répartis et relevé supplémentaire sur les placements	40
Metal Mines Industries		Mines métalliques	
Companies Having \$10 Million or More of Total Assets		Société dont l'actif total est de \$10 millions ou plus	
21. Balance Sheet	42	21. Bilan	42
22. Statement of Income	44	22. État des revenus et dépenses	44
23. Statement of Income (Estimate for Entire Universe of Corporations)	46	23. État des revenus et dépenses (Estimation pour l'univers intégral des corporations)	46

TABLE OF CONTENTS – Continued

Table	Page
Mineral Fuels Industries	
Companies Having \$10 Million or More of Total Assets	
24. Balance Sheet	48
25. Statement of Income	50
26. Statement of Income (Estimate for Entire Universe of Corporations)	52
Other Mining Industries	
Companies Having \$10 Million or More of Total Assets	
27. Balance Sheet	54
28. Statement of Income	56
29. Statement of Income (Estimate for Entire Universe of Corporations)	58
Food Industry	
Companies Having \$10 Million or More of Total Assets	
30. Balance Sheet	60
31. Statement of Income	62
32. Statement of Income (Estimate for Entire Universe of Corporations)	64
Soft Drink Industry	
Companies Having \$10 Million or More of Total Assets	
33. Balance Sheet	66
34. Statement of Income	68
35. Statement of Income (Estimate for Entire Universe of Corporations)	70
Brewing Industry	
Companies Having \$10 Million or More of Total Assets	
36. Balance Sheet	72
37. Statement of Income	74
38. Statement of Income (Estimate for Entire Universe of Corporations)	76
Distilling Industries	
Companies Having \$10 Million or More of Total Assets	
39. Balance Sheet	78
40. Statement of Income	80
41. Statement of Income (Estimate for Entire Universe of Corporations)	82
Tobacco Products Industries	
Companies Having \$10 Million or More of Total Assets	
42. Balance Sheet	84
43. Statement of Income	86
44. Statement of Income (Estimate for Entire Universe of Corporations)	88

TABLE DES MATIERES – suite

Tableau	Page
Combustibles minéraux	
Société dont l'actif total est de \$10 millions ou plus	
24. Bilan	48
25. État des revenus et dépenses	50
26. État des revenus et dépenses (Estimation pour l'univers intégral des corporations)	52
Autres mines	
Société dont l'actif total est de \$10 millions ou plus	
27. Bilan	54
28. État des revenus et dépenses	56
29. État des revenus et dépenses (Estimation pour l'univers intégral des corporations)	58
Aliments	
Société dont l'actif total est de \$10 millions ou plus	
30. Bilan	60
31. État des revenus et dépenses	62
32. État des revenus et dépenses (Estimation pour l'univers intégral des corporations)	64
Boissons gazeuses	
Société dont l'actif total est de \$10 millions ou plus	
33. Bilan	66
34. État des revenus et dépenses	68
35. État des revenus et dépenses (Estimation pour l'univers intégral des corporations)	70
Brasseries	
Société dont l'actif total est de \$10 millions ou plus	
36. Bilan	72
37. État des revenus et dépenses	74
38. État des revenus et dépenses (Estimation pour l'univers intégral des corporations)	76
Distilleries	
Société dont l'actif est de \$10 millions ou plus	
39. Bilan	78
40. État des revenus et dépenses	80
41. État des revenus et dépenses (Estimation pour l'univers intégral des corporations)	82
Tabac	
Société dont l'actif total est de \$10 millions ou plus	
42. Bilan	84
43. État des revenus et dépenses	86
44. État des revenus et dépenses (Estimation pour l'univers intégral des corporations)	88

TABLE OF CONTENTS – Continued

Table	Page
Rubber Industries	
Companies Having \$10 Million or More of Total Assets	
45. Balance Sheet	90
46. Statement of Income	92
47. Statement of Income (Estimate for Entire Universe of Corporations)	94
Leather Industries	
Companies Having \$10 Million or More of Total Assets	
48. Balance Sheet	96
49. Statement of Income	98
50. Statement of Income (Estimate for Entire Universe of Corporations)	100
Textile and Knitting Mills Industries	
Companies Having \$10 Million or More of Total Assets	
51. Balance Sheet	102
52. Statement of Income	104
53. Statement of Income (Estimate for Entire Universe of Corporations)	106
Clothing Industries	
Companies Having \$10 Million or More of Total Assets	
54. Balance Sheet	108
55. Statement of Income	110
56. Statement of Income (Estimate for Entire Universe of Corporations)	112
Wood Industries	
Companies Having \$10 Million or More of Total Assets	
57. Balance Sheet	114
58. Statement of Income	116
59. Statement of Income (Estimate for Entire Universe of Corporations)	118
Furniture Industries	
Companies Having \$10 Million or More of Total Assets	
60. Balance Sheet	120
61. Statement of Income	122
62. Statement of Income (Estimate for Entire Universe of Corporations)	124
Paper and Allied Industries and Forestry	
Companies Having \$10 Million or More of Total Assets	
63. Balance Sheet	126
64. Statement of Income	128
65. Statement of Income (Estimate for Entire Universe of Corporations)	130

TABLE DES MATIÈRES – suite

Tableau	Page
Caoutchouc	
Société dont l'actif total est de \$10 millions ou plus	
45. Bilan	90
46. État des revenus et dépenses	92
47. État des revenus et dépenses (Estimation pour l'univers intégral des corporations)	94
Cuir	
Société dont l'actif total est de \$10 millions ou plus	
48. Bilan	96
49. État des revenus et dépenses	98
50. État des revenus et dépenses (Estimation pour l'univers intégral des corporations)	100
Textile et bonneterie	
Société dont l'actif total est de \$10 millions ou plus	
51. Bilan	102
52. État des revenus et dépenses	104
53. État des revenus et dépenses (Estimation pour l'univers intégral des corporations)	106
Vêtement	
Société dont l'actif total est de \$10 millions ou plus	
54. Bilan	108
55. État des revenus et dépenses	110
56. État des revenus et dépenses (Estimation pour l'univers intégral des corporations)	112
Bois	
Société dont l'actif total est de \$10 millions ou plus	
57. Bilan	114
58. État des revenus et dépenses	116
59. État des revenus et dépenses (Estimation pour l'univers intégral des corporations)	118
Meuble	
Société dont l'actif total est de \$10 millions ou plus	
60. Bilan	120
61. État des revenus et dépenses	122
62. État des revenus et dépenses (Estimation pour l'univers intégral des corporations)	124
Papier et produits connexes et exploitation forestière	
Société dont l'actif total est de \$10 millions ou plus	
63. Bilan	126
64. État des revenus et dépenses	128
65. État des revenus et dépenses (Estimation pour l'univers intégral des corporations)	130

TABLE OF CONTENTS – Continued

TABLE DES MATIÈRES – suite

Table	Page	Tableau	Page
Printing, Publishing and Allied Industries		Imprimerie, édition et industries connexes	
Companies Having \$10 Million or More of Total Assets		Société dont l'actif total est de \$10 millions ou plus	
66. Balance Sheet	132	66. Bilan	132
67. Statement of Income	134	67. État des revenus et dépenses	134
68. Statement of Income (Estimate for Entire Universe of Corporations)	136	68. État des revenus et dépenses (Estimation pour l'univers intégral des corporations)	136
Primary Metal Industries		Industrie métallique primaire	
Companies Having \$10 Million or More of Total Assets		Société dont l'actif total est de \$10 millions ou plus	
69. Balance Sheet	138	69. Bilan	138
70. Statement of Income	140	70. État des revenus et dépenses	140
71. Statement of Income (Estimate for Entire Universe of Corporations)	142	71. État des revenus et dépenses (Estimation pour l'univers intégral des corporations)	142
Metal Fabricating Industries		Produits métalliques	
Companies Having \$10 Million or More of Total Assets		Société dont l'actif total est de \$10 millions ou plus	
72. Balance Sheet	144	72. Bilan	144
73. Statement of Income	146	73. État des revenus et dépenses	146
74. Statement of Income (Estimate for Entire Universe of Corporations)	148	74. État des revenus et dépenses (Estimation pour l'univers intégral des corporations)	148
Machinery Industries		Machinerie	
Companies Having \$10 Million or More of Total Assets		Société dont l'actif total est de \$10 millions ou plus	
75. Balance Sheet	150	75. Bilan	150
76. Statement of Income	152	76. État des revenus et dépenses	152
77. Statement of Income (Estimate for Entire Universe of Corporations)	154	77. État des revenus et dépenses (Estimation pour l'univers intégral des corporations)	154
Transportation Equipment Industries		Matériel de transport	
Companies Having \$10 Million or More of Total Assets		Société dont l'actif total est de \$10 millions ou plus	
78. Balance Sheet	156	78. Bilan	156
79. Statement of Income	158	79. État des revenus et dépenses	158
80. Statement of Income (Estimate for Entire Universe of Corporations)	160	80. État des revenus et dépenses (Estimation pour l'univers intégral des corporations)	160
Electrical Products Industries		Produits électriques	
Companies Having \$10 Million or More of Total Assets		Société dont l'actif total est de \$10 millions ou plus	
81. Balance Sheet	162	81. Bilan	162
82. Statement of Income	164	82. État des revenus et dépenses	164
83. Statement of Income (Estimate for Entire Universe of Corporations)	166	83. État des revenus et dépenses (Estimation pour l'univers intégral des corporations)	166
Non-metallic Mineral Products Industries		Produits minéraux non métalliques	
Companies Having \$10 Million or More of Total Assets		Société dont l'actif total est de \$10 millions ou plus	
84. Balance Sheet	168	84. Bilan	168
85. Statement of Income	170	85. État des revenus et dépenses	170
86. Statement of Income (Estimate for Entire Universe of Corporations)	172	86. État des revenus et dépenses (Estimation pour l'univers intégral des corporations)	172

TABLE OF CONTENTS – Continued

Table	Page
Petroleum and Coal Products Industries	
Companies Having \$10 Million or More of Total Assets	
87. Balance Sheet	174
88. Statement of Income	176
89. Statement of Income (Estimate for Entire Universe of Corporations)	178
Chemical and Chemical Products Industries	
Companies Having \$10 Million or More of Total Assets	
90. Balance Sheet	180
91. Statement of Income	182
92. Statement of Income (Estimate for Entire Universe of Corporations)	184
Other Manufacturing Industries	
Companies Having \$10 Million or More of Total Assets	
93. Balance Sheet	186
94. Statement of Income	188
95. Statement of Income (Estimate for Entire Universe of Corporations)	190
Construction Industries	
Companies Having \$10 Million or More of Total Assets	
96. Balance Sheet	192
97. Statement of Income	194
98. Statement of Income (Estimate for Entire Universe of Corporations)	196
Pipelines Industry	
Companies Having \$10 Million or More of Total Assets	
99. Balance Sheet	198
100. Statement of Income	200
101. Statement of Income (Estimate for Entire Universe of Corporations)	202
Transportation Industries	
Companies Having \$10 Million or More of Total Assets	
102. Balance Sheet	204
103. Statement of Income	206
104. Statement of Income (Estimate for Entire Universe of Corporations)	208
Storage Industries	
Companies Having \$10 Million or More of Total Assets	
105. Balance Sheet	210
106. Statement of Income	212
107. Statement of Income (Estimate for Entire Universe of Corporations)	214

TABLE DES MATIÈRES – suite

Tableau	Page
Produits du pétrole et du charbon	
Société dont l'actif total est de \$10 millions ou plus	
87. Bilan	174
88. État des revenus et dépenses	176
89. État des revenus et dépenses (Estimation pour l'univers intégral des corporations)	178
Industrie chimique	
Société dont l'actif total est de \$10 millions ou plus	
90. Bilan	180
91. État des revenus et dépenses	182
92. État des revenus et dépenses (Estimation pour l'univers intégral des corporations)	184
Autres industries manufacturières	
Société dont l'actif total est de \$10 millions ou plus	
93. Bilan	186
94. État des revenus et dépenses	188
95. État des revenus et dépenses (Estimation pour l'univers intégral des corporations)	190
Construction	
Société dont l'actif total est de \$10 millions ou plus	
96. Bilan	192
97. État des revenus et dépenses	194
98. État des revenus et dépenses (Estimation pour l'univers intégral des corporations)	196
Pipelines	
Société dont l'actif total est de \$10 millions ou plus	
99. Bilan	198
100. État des revenus et dépenses	200
101. État des revenus et dépenses (Estimation pour l'univers intégral des corporations)	202
Transports	
Société dont l'actif total est de \$10 millions ou plus	
102. Bilan	204
103. État des revenus et dépenses	206
104. État des revenus et dépenses (Estimation pour l'univers intégral des corporations)	208
Entreposage	
Société dont l'actif total est de \$10 millions ou plus	
105. Bilan	210
106. État des revenus et dépenses	212
107. État des revenus et dépenses (Estimation pour l'univers intégral des corporations)	214

TABLE OF CONTENTS – Continued

Table	Page
Communication Industries	
Companies Having \$10 Million or More of Total Assets	
108. Balance Sheet	216
109. Statement of Income	218
110. Statement of Income (Estimate for Entire Universe of Corporations)	220
Electrical Power and Water Utilities Industries	
Companies Having \$10 Million or More of Total Assets	
111. Balance Sheet	222
112. Statement of Income	224
113. Statement of Income (Estimate for Entire Universe of Corporations)	226
Gas Distribution	
Companies Having \$10 Million or More of Total Assets	
114. Balance Sheet	228
115. Statement of Income	230
116. Statement of Income (Estimate for Entire Universe of Corporations)	232
Wholesale Petroleum Products Industries	
Companies Having \$10 Million or More of Total Assets	
117. Balance Sheet	234
118. Statement of Income	236
119. Statement of Income (Estimate for Entire Universe of Corporations)	238
Wholesale Food Industry	
Companies Having \$10 Million or More of Total Assets	
120. Balance Sheet	240
121. Statement of Income	242
122. Statement of Income (Estimate for Entire Universe of Corporations)	244
Wholesale Motor Vehicles and Accessories Industry	
Companies Having \$10 Million or More of Total Assets	
123. Balance Sheet	246
124. Statement of Income	248
125. Statement of Income (Estimate for Entire Universe of Corporations)	250
Wholesale Machinery and Equipment Industry	
Companies Having \$10 Million or More of Total Assets	
126. Balance Sheet	252
127. Statement of Income	254
128. Statement of Income (Estimate for Entire Universe of Corporations)	256

TABLE DES MATIÈRES – suite

Tableau	Page
Communications	
Société dont l'actif total est de \$10 millions ou plus	
108. Bilan	216
109. État des revenus et dépenses	218
110. État des revenus et dépenses (Estimation pour l'univers intégral des corporations)	220
Électricité et eau	
Société dont l'actif total est de \$10 millions ou plus	
111. Bilan	222
112. État des revenus et dépenses	224
113. État des revenus et dépenses (Estimation pour l'univers intégral des corporations)	226
Distribution du gaz	
Société dont l'actif total est de \$10 millions ou plus	
114. Bilan	228
115. État des revenus et dépenses	230
116. État des revenus et dépenses (Estimation pour l'univers intégral des corporations)	232
Commerce de gros des dérivés du pétrole	
Société dont l'actif total est de \$10 millions ou plus	
117. Bilan	234
118. État des revenus et dépenses	236
119. État des revenus et dépenses (Estimation pour l'univers intégral des corporations)	238
Commerce de gros des aliments	
Société dont l'actif total est de \$10 millions ou plus	
120. Bilan	240
121. État des revenus et dépenses	242
122. État des revenus et dépenses (Estimation pour l'univers intégral des corporations)	244
Commerce de gros de véhicules automobiles et accessoires	
Société dont l'actif total est de \$10 millions ou plus	
123. Bilan	246
124. État des revenus et dépenses	248
125. État des revenus et dépenses (Estimation pour l'univers intégral des corporations)	250
Commerce de gros de machines et de matériel	
Société dont l'actif total est de \$10 millions ou plus	
126. Bilan	252
127. État des revenus et dépenses	254
128. État des revenus et dépenses (Estimation pour l'univers intégral des corporations)	256

TABLE OF CONTENTS – Continued

Table	Page
Wholesale Lumber and Building Products Industry	
Companies Having \$10 Million or More of Total Assets	
129. Balance Sheet	258
130. Statement of Income	260
131. Statement of Income (Estimate for Entire Universe of Corporations)	262
Other Wholesale Industries	
Companies Having \$10 Million or More of Total Assets	
132. Balance Sheet	264
133. Statement of Income	266
134. Statement of Income (Estimate for Entire Universe of Corporations)	268
Retail Food Industry	
Companies Having \$10 Million or More of Total Assets	
135. Balance Sheet	270
126. Statement of Income	272
137. Statement of Income (Estimate for Entire Universe of Corporations)	274
Retail Department Stores Industries	
Companies Having \$10 Million or More of Total Assets	
138. Balance Sheet	276
139. Statement of Income	278
140. Statement of Income (Estimate for Entire Universe of Corporations)	280
Retail Motor Vehicle Dealers Industry	
Companies Having \$10 Million or More of Total Assets	
141. Balance Sheet	282
142. Statement of Income	284
143. Statement of Income (Estimate for Entire Universe of Corporations)	286
Other Retail Industries	
Companies Having \$10 Million or More of Total Assets	
144. Balance Sheet	288
145. Statement of Income	290
146. Statement of Income (Estimate for Entire Universe of Corporations)	292
Real Estate Rentals Industry	
Companies Having \$10 Million or More of Total Assets	
147. Balance Sheet	294
148. Statement of Income	296
149. Statement of Income (Estimate for Entire Universe of Corporations)	298

TABLE DES MATIÈRES – suite

Tableau	Page
Commerce de gros du bois d'oeuvre et des matériaux de construction	
Société dont l'actif total est de \$10 millions ou plus	
129. Bilan	258
130. État des revenus et dépenses	260
131. État des revenus et dépenses (Estimation pour l'univers intégral des corporations)	262
Autre commerce de gros	
Société dont l'actif total est de \$10 millions ou plus	
132. Bilan	264
133. État des revenus et dépenses	266
134. État des revenus et dépenses (Estimation pour l'univers intégral des corporations)	268
Magasins d'alimentation	
Société dont l'actif total est de \$10 millions ou plus	
135. Bilan	270
136. État des revenus et dépenses	272
137. État des revenus et dépenses (Estimation pour l'univers intégral des corporations)	274
Grands magasins	
Société dont l'actif total est de \$10 millions ou plus	
138. Bilan	276
139. État des revenus et dépenses	278
140. État des revenus et dépenses (Estimation pour l'univers intégral des corporations)	280
Distributeurs de véhicules automobiles	
Société dont l'actif total est de \$10 millions ou plus	
141. Bilan	282
142. État des revenus et dépenses	284
143. État des revenus et dépenses (Estimation pour l'univers intégral des corporations)	286
Autre commerce de détail	
Société dont l'actif total est de \$10 millions ou plus	
144. Bilan	288
145. État des revenus et dépenses	290
146. État des revenus et dépenses (Estimation pour l'univers intégral des corporations)	292
Sociétés de location	
Société dont l'actif total est de \$10 millions ou plus	
147. Bilan	294
148. État des revenus et dépenses	296
149. État des revenus et dépenses (Estimation pour l'univers intégral des corporations)	298

TABLE OF CONTENTS – Concluded

TABLE DES MATIERES – fin

	Page		Page
Table		Tableau	
Real Estate Developers Industry		Société d'aménagement immobilier	
Companies Having \$10 Million or More of Total Assets		Société dont l'actif total est de \$10 millions ou plus	
150. Balance Sheet	300	150. Bilan	300
151. Statement of Income	302	151. État des revenus et dépenses	302
152. Statement of Income (Estimate for Entire Universe of Corporations)	304	152. État des revenus et dépenses (Estimation pour l'univers intégral des corporations)	304
Hotel and Restaurant Industries		Hôtellerie et restauration	
Companies Having \$10 Million or More of Total Assets		Société dont l'actif total est de \$10 millions ou plus	
153. Balance Sheet	306	153. Bilan	306
154. Statement of Income	308	154. État des revenus et dépenses	308
155. Statement of Income (Estimate for Entire Universe of Corporations)	310	155. État des revenus et dépenses (Estimation pour l'univers intégral des corporations)	310
Services to Business Management Industries		Services à la direction des entreprises	
Companies Having \$10 Million or More of Total Assets		Société dont l'actif total est de \$10 millions ou plus	
156. Balance Sheet	312	156. Bilan	312
157. Statement of Income	314	157. État des revenus et dépenses	314
158. Statement of Income (Estimate for Entire Universe of Corporations)	316	158. État des revenus et dépenses (Estimation pour l'univers intégral des corporations)	316
Other Services Industries		Autres services	
Companies Having \$10 Million or More of Total Assets		Société dont l'actif total est de \$10 millions ou plus	
159. Balance Sheet	318	159. Bilan	318
160. Statement of Income	320	160. État des revenus et dépenses	320
161. Statement of Income (Estimate for Entire Universe of Corporations)	322	161. État des revenus et dépenses (Estimation pour l'univers intégral des corporations)	322
Selected List of Publications	328	Choix de publications	328

CURRENT QUARTER HIGHLIGHTS

Industrial Corporations,

Third Quarter 1984

According to third quarter 1984 final survey results, seasonally adjusted pre-tax profits of industrial corporations in Canada rose 3.6% to \$9.0 billion from the prior quarter. This follows similar growth rates of 3.7% and 3.3% for the prior two quarters and represents the ninth consecutive quarter of growth in seasonally adjusted pre-tax profits. The current pre-tax profit figure is at the highest level since the \$9.3 billion recorded in the first quarter of 1980.

On a year-to-year basis, pre-tax profits rose 18.9% to \$8.7 billion from third quarter 1983 to the current quarter. Year-over-year sales increased from \$138.6 billion a year ago to \$152.7 billion in third quarter 1984, a rise of 10.2%.

Balance Sheet data, (available for corporations with assets exceeding \$10 million) show that the working capital ratio, an indicator of short-term liquidity, has remained at 1.44 times for the last three quarters. In line with the need to finance expanded operations, the actual level of working capital has grown for seven consecutive quarters to the current value of \$37.5 billion. This is well above the low of \$30.7 billion recorded in fourth quarter 1982 during the recession.

Long-term corporate liquidity, as measured by long-term debt (excluding affiliated debt) to equity, continued to improve. This ratio, which indicates to what extent corporations rely on borrowed funds, currently stands at 50.8%. This compares favourably with the 52.3% of second quarter 1984 and the recent high of 57.9% in fourth quarter 1982.

The annualized return on shareholders equity using seasonally adjusted profit after taxes but before extraordinary items, was 10.7% in third quarter 1984. This is the fourth straight quarter this indicator of profitability has exceeded 10%.

Dividends paid by corporations in third quarter 1984 totalled \$1.6 billion or 41.8% of net profit. This compares with \$1.9 billion, or 46.5% of profit last quarter, and \$1.4 billion or 45.9% of profit a year ago in third quarter 1983.

Sector and Industry Highlights

(Seasonally Adjusted Data)

In the **Mining Sector**, profits before taxes and extraordinary items were up \$64 million from the second quarter 1984 level to \$1,708 million currently. The **Mineral Fuels** industry accounted for \$49 million of the increase.

FAITS SAILLANTS DU TRIMESTRE COURANT

Sociétés industrielles,

Troisième trimestre de 1984

Selon les résultats finals de l'enquête pour le troisième trimestre de 1984, les bénéfices désaisonnalisés avant impôts des sociétés industrielles au Canada augmentent de 3.6% par rapport au trimestre précédent pour atteindre \$9.0 milliards. Les bénéfices avaient augmenté de façon analogue les deux trimestres précédents, soit de 3.7% et de 3.3%, ce qui porte à neuf le nombre de trimestres consécutifs d'augmentation des bénéfices désaisonnalisés avant impôts. Le niveau actuel des bénéfices avant impôts est le plus élevé depuis le sommet de \$9.3 milliards du premier trimestre de 1980.

Sur une base annuelle, les bénéfices avant impôts augmentent de 18.9% par rapport au troisième trimestre de 1983 pour s'établir à \$8.7 milliards. D'une année à l'autre, les ventes des sociétés industrielles passent de \$138.6 milliards à \$152.7 milliards au troisième trimestre de 1984, ce qui représente une hausse de 10.2%.

Les données du bilan (disponibles pour les sociétés dont l'actif dépasse \$10 millions) révèlent que le ratio du fonds de roulement, qui est un indicateur des liquidités à court terme, est resté à 1.44 pour les trois derniers trimestres. Compte tenu du besoin de financer l'expansion des activités, le niveau actuel du fonds de roulement s'accroît pour le septième trimestre consécutif, atteignant la valeur actuelle de \$37.5 milliards. Ce chiffre est de beaucoup supérieur au creux de \$30.7 milliards enregistré au quatrième trimestre de 1982, pendant la récession.

Les liquidités à long terme des sociétés, mesurées par le ratio de la dette à long terme (sans les dettes des sociétés affiliées) à l'avoir des actionnaires, ont continué de s'améliorer. Le ratio, qui indique dans quelle mesure les sociétés utilisent des capitaux empruntés, s'élève maintenant à 50.8%. Il se compare favorablement aux 52.3% du deuxième trimestre de 1984 et au récent sommet de 57.9% au quatrième trimestre de 1982.

Le rendement annualisé de l'avoir des actionnaires, utilisant les bénéfices désaisonnalisés après impôts mais avant postes extraordinaires, se chiffre à 10.7% au troisième trimestre de 1984. L'indice de rentabilité dépasse donc 10% pour le quatrième trimestre consécutif.

Les dividendes payés par les sociétés au troisième trimestre de 1984 totalisent \$1.6 milliard, ou 41.8% des bénéfices nets. Ces chiffres se comparent au \$1.9 milliard, ou 46.5% des bénéfices, au trimestre précédent, et au \$1.4 milliard, ou 45.9% de bénéfices, enregistré au troisième trimestre de 1983.

Faits saillants par secteur et branche d'activité

(Données désaisonnalisées)

Les bénéfices désaisonnalisés avant impôts et postes extraordinaires du **secteur des mines** augmentent de \$64 millions par rapport au deuxième trimestre de 1984 pour atteindre \$1,708 millions. La branche des **combustibles minéraux** intervient pour \$49 millions de cette augmentation.

TABLE A. Highlights

TABLEAU A. Points saillants

	Sales		Net income before taxes and extraordinary items		Net income after taxes and extraordinary items	
	Ventes		Bénéfice net avant impôts et pertes ou profits exceptionnels		Bénéfice net après impôts et pertes ou profits exceptionnels	
	Not seasonally adjusted	Seasonally adjusted(1)	Not seasonally adjusted	Seasonally adjusted(1)	Not seasonally adjusted	Seasonally adjusted(1)
	Non désaisonnalisés	Désaisonnalisés(1)	Non désaisonnalisés	Désaisonnalisés(1)	Non désaisonnalisés	Désaisonnalisés(1)
	millions of dollars - millions de dollars					
All industries - Ensemble des industries:						
3rd quarter - 1984 - 3ième trimestre	152,686	153,554	8,738	9,041	4,995	5,186
2nd quarter - 1984 - 2ième trimestre	-	151,304	-	8,728	-	5,026
3rd quarter - 1983 - 3ième trimestre	138,594	-	7,348	-	4,190	-
Mining industries - Extractions minières:						
3rd quarter - 1984 - 3ième trimestre	8,178	8,503	1,544	1,708	569	648
2nd quarter - 1984 - 2ième trimestre	-	8,211	-	1,644	-	622
3rd quarter - 1983 - 3ième trimestre	6,776	-	1,174	-	397	-
Manufacturing industries - Industries manufacturières:						
3rd quarter - 1984 - 3ième trimestre	63,213	64,103	4,070	4,175	2,523	2,610
2nd quarter - 1984 - 2ième trimestre	-	63,391	-	4,062	-	2,519
3rd quarter - 1983 - 3ième trimestre	56,922	-	3,247	-	1,832	-
Other industries - Autres industries:						
3rd quarter - 1984 - 3ième trimestre	81,295	80,948	3,124	3,158	1,903	1,928
2nd quarter - 1984 - 2ième trimestre	-	79,702	-	3,022	-	1,885
3rd quarter - 1983 - 3ième trimestre	74,896	-	2,927	-	1,961	-

(1) Seasonally adjusted at quarterly rates.

(1) Données désaisonnalisées selon le taux trimestriel.

TABLE B. Industries Showing the Largest Quarter to Quarter Changes in Pre-tax Profits, Second Quarter 1984 to Third Quarter 1984

TABLEAU B. Branches d'activité accusant la plus forte variation d'un trimestre sur l'autre des bénéfices, avant impôts, deuxième trimestre 1984 au troisième trimestre 1984

(Seasonally Adjusted - Désaisonnalisées)

	Net income before income taxes and extraordinary items			Net income after income taxes and extraordinary items		
	Revenu net avant impôts sur le revenu et postes extraordinaires			Revenu net après impôts sur le revenu et postes extraordinaires		
	2nd quarter 1984	3rd quarter 1984	Change	2nd quarter 1984	3rd quarter 1984	Change
	2ième trimestre 1984	3ième trimestre 1984	Variation	2ième trimestre 1984	3ième trimestre 1984	Variation
	millions of dollars - millions de dollars					
Increases - Augmentations:						
1. Paper - Papier	256	345	+ 89	173	322	+ 149
2. Transportation - Transports	194	273	+ 79	114	207	+ 93
3. Non-metallic minerals - Produits minéraux non-métalliques	73	150	+ 77	49	129	+ 80
4. Mineral Fuels - Combustibles minéraux	1,461	1,510	+ 49	505	520	+ 15
5. Other Retail - Autre commerce détail	351	400	+ 49	246	286	+ 40
Decreases - Diminutions:						
1. Printing and publishing - Imprimerie, édition et industries connexes	174	134	- 40	118	83	- 35
2. Transportation equipment - matériel de transport	872	844	- 28	604	553	- 51
Sub total - Total partiel	3,381	3,656	+ 275	1,809	2,100	+ 291
All other industries - Toutes autres branches d'activité	5,347	5,385	+ 38	3,217	3,086	- 131
Total all industries - Total, toutes les branches d'activité	8,728	9,041	+ 313	5,026	5,186	+ 160

Mineral Fuels industry pre-tax profits rose from \$1,461 million last quarter to \$1,510 million in third quarter 1984. Excluding the effects of "other income", however, the **Mineral Fuels** industry seasonally adjusted operating income actually declined \$4 million quarter-to-quarter. While seasonally adjusted exports of crude petroleum and natural gas were down quarter-to-quarter, overall sales of the industry did manage to post a 1.9% increase to \$5.5 billion in third quarter.

In the **Manufacturing Sector**, pre-tax profits rose from \$4,062 million in second quarter to \$4,175 million in third quarter 1984. The, **Paper, and Non-metallic Mineral Product Industries** reflected the largest quarterly increases, while the **Printing and Publishing** and the **Transportation Equipment Industries** declined the most.

The **Paper Industry** pre-tax profits demonstrated the most buoyant growth of all industries for the second consecutive quarter. Led by a strong 6.7% quarterly increase in sales, pre-tax profits of the industry increased from \$256 million last quarter to \$345 million in third quarter 1984. The industry selling price index of pulp and paper mills rose significantly quarter-to-quarter, contributing to the jump in sales. Seasonally adjusted exports of newsprint paper as well as wood pulp demonstrated solid growth in third quarter 1984.

The **Non-Metallic Industry** pre-tax profits rose from \$73 million in second quarter to \$150 million in third quarter 1984. The cause of the quarterly pre-tax profit increase, however, did not originate in operations but rather foreign dividends received, which increased \$74 million over the quarter.

The **Printing Industry** did not fair well in third quarter 1984 with pre-tax profits declining from \$174 million to \$134 million, a \$40 million drop. Sales of the industry remained flat over the period. Higher operating costs as well as a reduction in dividends received were contributing factors to the quarter's decline in profits.

The **Transportation Equipment Industry**, after booming for several consecutive quarters, has slowed down for the second quarter in a row in 1984. While sales remained constant over the quarter-to-quarter period, pre-tax profits dropped 3.2% from \$872 million in second quarter to \$844 million currently. Slowed domestic demand for motor vehicles in Canada has contributed to the curtailed growth in the sector.

The **Trade and Services Sector**, pre-tax profits surged \$136 million from last quarter to a current level of \$3,158 million. The **Transportation and Other Retail** industries showed the largest increases in the sector, rising \$79 million and \$49 million respectively.

Les bénéfices avant impôts de la branche des **combustibles minéraux** augmentent, passant de \$1,461 millions le trimestre précédent à \$1,510 millions au troisième trimestre de 1984. Toutefois, abstraction faite de l'incidence des "autres bénéfices", le bénéfice d'exploitation désaisonnalisé de la branche des **combustibles minéraux** recule en réalité de \$4 millions sur une base trimestrielle. Bien que les exportations désaisonnalisées de pétrole brut et de gaz naturel diminuent par rapport au trimestre précédent, les ventes globales de la branche réussissent à afficher un accroissement de 1.9% (à \$5.5 milliards) au troisième trimestre.

Dans le **secteur de la fabrication**, les bénéfices avant impôts passent de \$4,062 millions au deuxième trimestre à \$4,175 millions au troisième trimestre de 1984. Les branches du **papier et de la fabrication de produits minéraux non métalliques** enregistrent les plus fortes augmentations trimestrielles, alors que celles de l'**imprimerie et de l'édition** et de la **fabrication de matériel de transport** reculent le plus.

Les bénéfices avant impôts de la **branche du papier** sont, de toutes les branches, ceux qui ont connu la plus grande poussée pour le deuxième trimestre consécutif. Entraînés par une forte augmentation trimestrielle de 6.7% des ventes, les bénéfices avant impôts de la branche passent de \$256 millions au trimestre dernier à \$345 millions au troisième trimestre de 1984. L'indice des prix de vente dans l'industrie des usines de pâtes et papiers s'accroît de façon importante sur une base trimestrielle, contribuant à l'essor des ventes. Les exportations désaisonnalisées de papier journal ainsi que de pâte de bois connaissent une croissance vigoureuse au troisième trimestre de 1984.

Les bénéfices avant impôts de la **branche des produits non métalliques** passent de \$73 millions au deuxième trimestre à \$150 millions au troisième trimestre de 1984. L'accroissement des bénéfices trimestriels avant impôts ne provient toutefois pas de l'exploitation, mais plutôt de dividendes étrangers reçus, qui progressent de \$74 millions au cours du trimestre.

La **branche de l'imprimerie** n'enregistre pas de bons résultats au troisième trimestre de 1984, les bénéfices avant impôts tombant de \$174 millions à \$134 millions, soit une chute de \$40 millions. Les ventes de la branche restent inchangées au cours de la période. La hausse des frais d'exploitation ainsi qu'une réduction des dividendes reçus ont contribué au recul des bénéfices au cours du trimestre.

Après avoir connu une période de prospérité pendant plusieurs trimestres consécutifs, la **branche du matériel de transport** ralentit pour le deuxième trimestre de suite en 1984. Alors que les ventes restent constantes sur une base trimestrielle, les bénéfices avant impôts chutent de 3.2%, passant de \$872 millions au deuxième trimestre à \$844 millions au troisième. Le ralentissement de la demande intérieure de véhicules automobiles au Canada a contribué à la réduction de la croissance dans le secteur.

Les bénéfices avant impôts du **secteur du commerce et des services** font un bond de \$136 millions par rapport au trimestre précédent pour atteindre \$3,158 millions. Les branches des **transports et autre commerce de détail** enregistrent les plus fortes augmentations du secteur (\$79 millions et \$49 millions respectivement).

The **Transportation Industry** profits rose from \$194 million last quarter to \$273 million in third quarter. The quarterly sales increase of \$197 million, as well as higher "Other Income" which includes dividends and foreign currency gains, contributed to the improved results.

Les bénéfices de la **branche des transports** passent de \$194 millions au deuxième trimestre à \$273 millions au troisième. L'augmentation de \$197 millions des ventes trimestrielles, ainsi que des "autres bénéfices", qui comprennent les dividendes et les plus-values sur les opérations de change, contribue à l'amélioration des résultats.

Industrial Corporation Sector Seasonally Adjusted Quarterly Sales, 1975-1984

Secteur des sociétés industrielles, ventes trimestrielles désaisonnalisées, 1975-1984

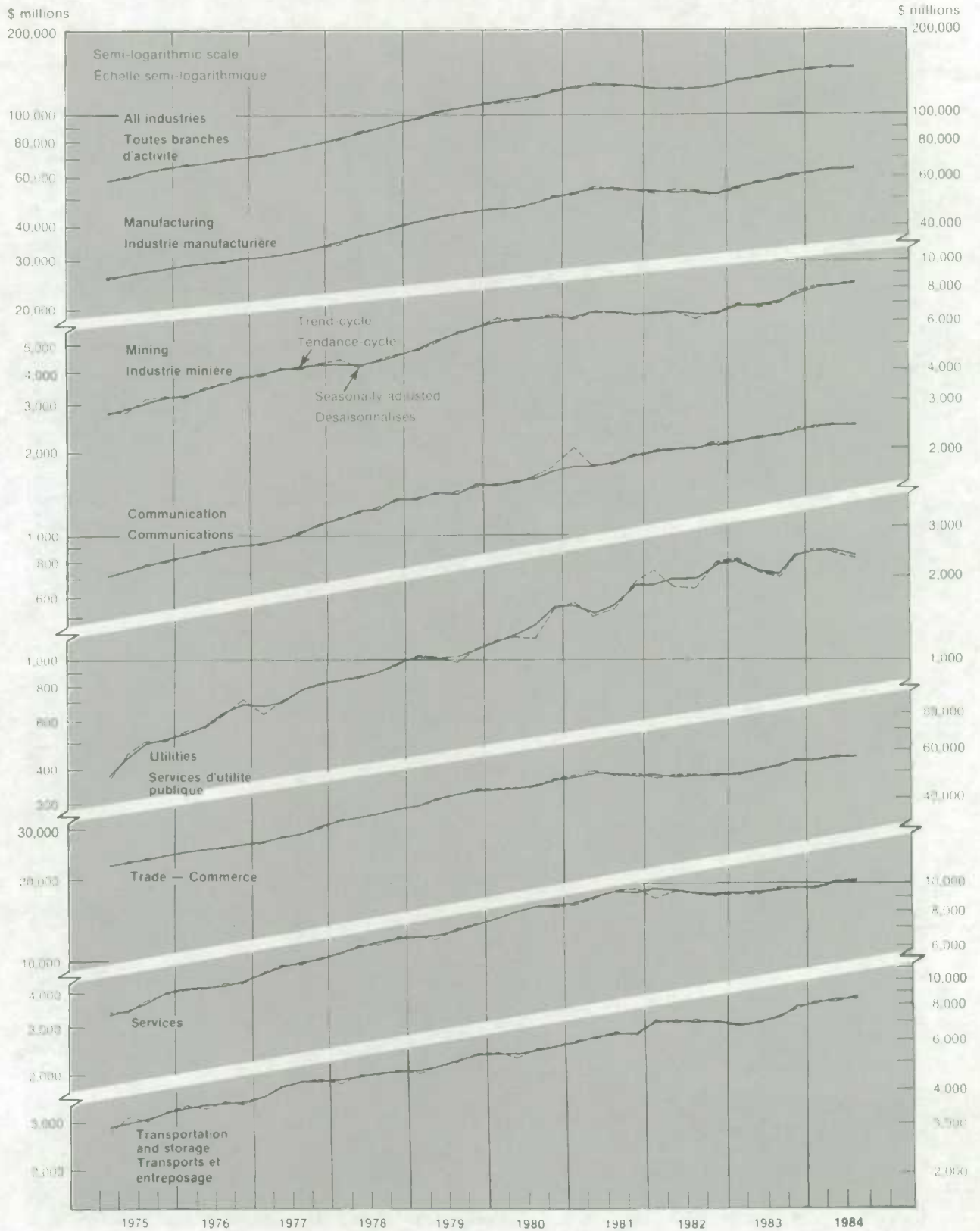

Industrial Corporation Sector Seasonally Adjusted Quarterly Profits After Taxes, 1975-1984
Secteur des sociétés industrielles, bénéfices trimestriels désaisonnalisés après taxes, 1975-1984

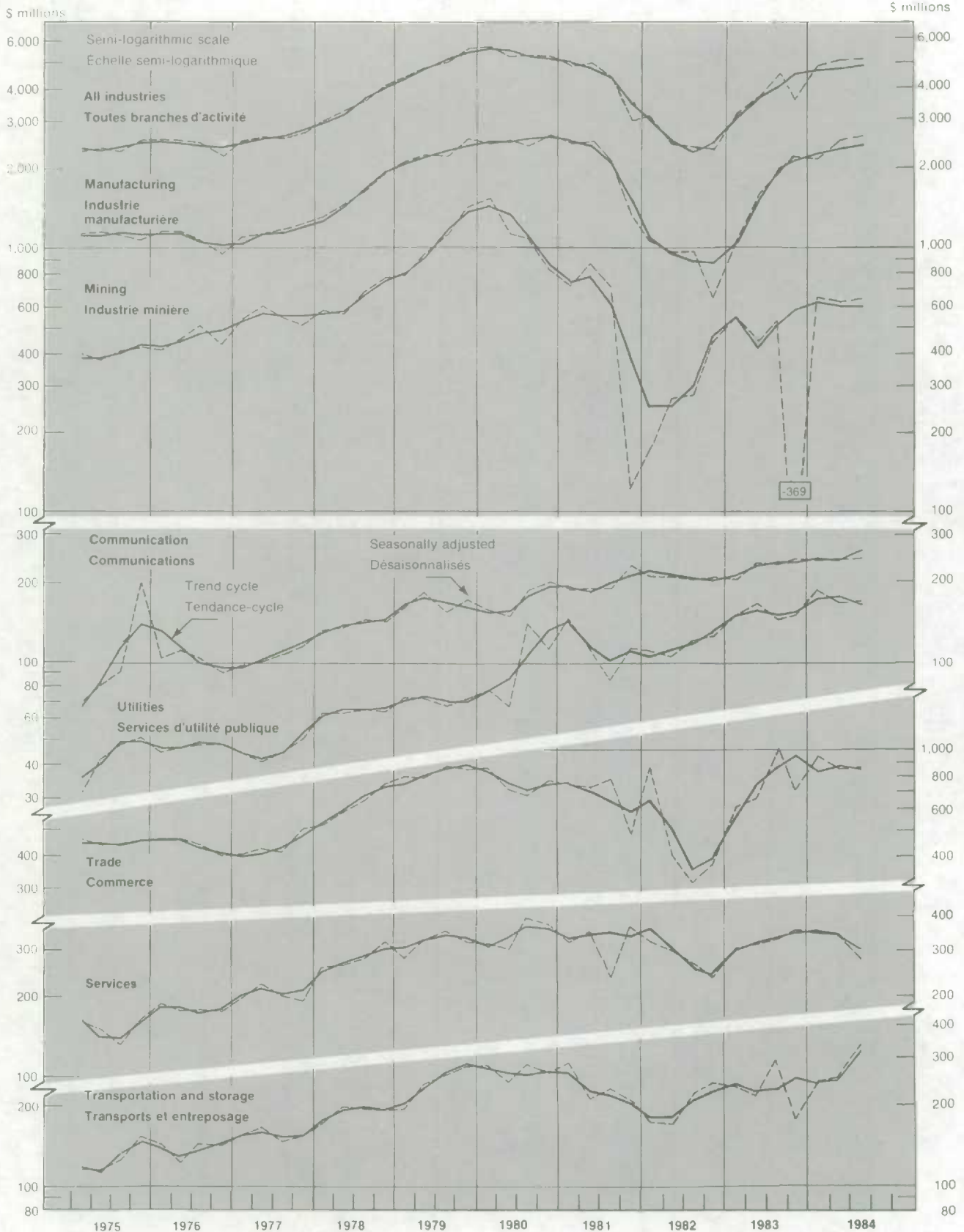

**Industrial Corporation Sector Index of Net Profit and Sales, all Industries,
Compared to Gross National Product, 1966-1984**

**Secteur des sociétés industrielles, indice des bénéfices nets et des ventes,
toutes branches d'activité, comparé au produit national brut, 1966-1984**

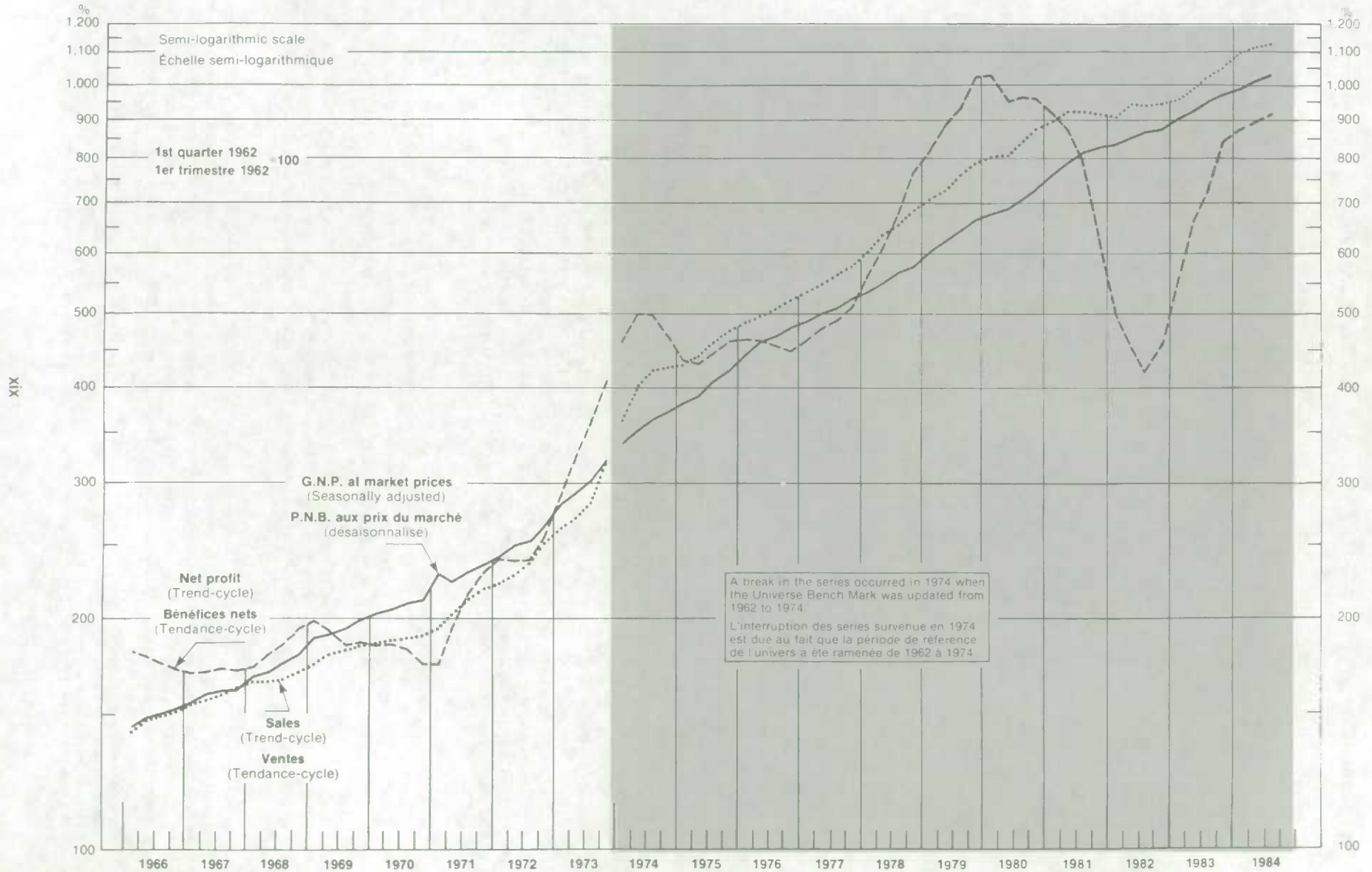

TECHNICAL NOTES

Objectives of the Survey

This report focuses on the financial position and financial operations of industrial corporations operating in Canada. It enables the reader to make comparisons and analyze trends by industry groupings of the financial transactions reflected on the balance sheet, and statements of income, retained earnings, investments and capital expenditures. To provide a better basis for analysis of trend and cyclical movements, certain items are also shown seasonally adjusted.¹

Statistics included in this publication are derived from a quarterly survey of financial statements. The aggregated survey data are also used to provide quarterly estimates of corporate profits before taxes and capital consumption for the non-financial private corporate sector which are included in the National Income and Expenditure Accounts.² Furthermore, the balance sheet data are used to calculate financial flows for Sector III (non-financial private corporations) included in the Financial Flow Accounts publication.³

Historical Note

The quarterly survey of corporation profits was initiated in 1951 by Statistics Canada (formerly the Dominion Bureau of Statistics) in response to the need for up-to-date estimates of profits for use in the quarterly estimates of Gross National Products in the Canadian System of National Accounts (CSNA). (In collecting data for 1951, comparative statistics for the previous year were also surveyed and included in the first edition of the publication.)

Quarterly financial statistics were first published in March 1955; the initial report contained income statement data representing 15 broad industrial groups for the consecutive quarters from first quarter 1950 to third quarter 1954. The predecessor to the present report was entitled *Quarterly Corporation Profits* (Catalogue 6603-501).

The number of published industrial groupings was increased over the years to the 25 which had been published from 1962 until 1978. In the first quarter 1979 edition, data for these 25 industries were disaggregated into 44 and data for three more industries were added (construction, real estate rentals and developers), bringing the total number of published industries to 47. The figures for these 47 industries were published retroactive to the first quarter of 1977.

In 1962, the survey was expanded to include balance sheet data and a more detailed income statement. At the same time, the universe base year was updated to 1962, and a new sample of approximately 4,000 corporations was selected which was representative of the updated

¹ See detailed description "Seasonally Adjusted Data".

² *National Income and Expenditure Accounts*, Statistics Canada, Catalogue 13-001, Quarterly.

³ *Financial Flow Accounts*, Statistics Canada, Catalogue 13-002, Quarterly.

NOTES TECHNIQUES

Buts du relevé

Cette publication s'intéresse aux opérations et à la situation financières des sociétés industrielles en activité au Canada. Elle permet à l'utilisateur de faire des comparaisons et d'analyser les tendances, selon les branches d'activité économique, des opérations financières que présentent le bilan ainsi que les états des revenus et dépenses, des bénéfices non répartis, des placements et des dépenses en immobilisations. Pour de meilleurs points de comparaison, certains postes sont également désaisonnalisés¹.

Les statistiques publiées ici proviennent d'un relevé trimestriel des états financiers. Les données servent également à estimer par trimestre, les bénéfices avant impôt et les provisions pour consommation de capital des sociétés non financières du secteur privé prises en compte dans les Comptes nationaux des revenus et des dépenses². Les données du bilan interviennent dans le calcul des flux financiers du troisième secteur (sociétés privées non financières) dont fait état la publication intitulée Comptes des flux financiers³.

Note historique

Le relevé trimestriel des bénéfices des sociétés a été entrepris en 1951 par Statistique Canada (appelé auparavant Bureau fédéral de la statistique) en réponse aux besoins en estimations récentes des bénéfices pour les chiffres trimestriels du produit national brut dans le Système canadien de la comptabilité nationale (SCCN). (En recueillant les données pour 1951, on a également recueilli des statistiques de l'année précédente à des fins de comparaison et on les a incluses dans le premier numéro du bulletin.)

Les statistiques financières trimestrielles ont été publiées pour la première fois en mars 1955; le premier bulletin présentait des données sur les états des revenus et des dépenses de 15 groupes d'industries pour chaque trimestre situé entre le premier trimestre de 1950 et le troisième trimestre de 1954. La publication qui a fait place à celle-ci s'appelait *Quarterly Corporation Profits* (n° 6603-501 au catalogue).

Le nombre de groupes d'industries pour lesquels on publie des données a progressé au cours des années pour se fixer à 25 de 1962 jusqu'en 1978. À la parution du premier trimestre de 1979, les données pour ces 25 industries furent désagrégées en 44 groupes d'industries. Trois branches ont été ajoutées (construction, sociétés de location, et sociétés d'aménagement immobilier), ce qui porte le nombre à 47 groupes. Les chiffres publiés pour ces 47 groupes remontent au premier trimestre de 1977.

En 1962, on a élargi le relevé pour y inclure des données sur les bilans ainsi que des états des revenus et dépenses plus détaillés. En même temps, l'univers a été rapporté à l'année de base 1962 et a produit un nouvel échantillon représentatif de quelque 4,000 sociétés. Ayant amélioré le champ d'observation

¹ Voir une description détaillée "Données désaisonnalisées".

² *Comptes nationaux des revenus et des dépenses*, Statistique Canada, n° 13-001 au catalogue, trimestriel.

³ *Comptes des flux financiers*, Statistique Canada, n° 13-002 au catalogue, trimestriel.

universe. After improving survey coverage and response, resolving inherent conceptual difficulties in the financial reporting of balance sheets for the universe of industrial corporations, and establishing a lengthy series of consistent quarterly data, a new summary publication entitled *Industrial Corporations Financial Statistics* (Catalogue 61-003, Quarterly) was issued in June 1970. This report revised the previously published income statements for the years 1962-1969 inclusive, and included, for the first time, balance sheet data for the same period.

The original quarterly survey of corporations profits, entitled "Quarterly Corporation Profits" included financial institutions as well as industrial corporations. However, during the early stages of implementation of the balance sheet survey, marked contrasts of financial structures and accounting principles between the industrial corporations and financial institutions became obvious. Thus, the financial institutions and industrial corporations were divided into separate surveys. Statistics derived from the survey of financial institutions are published in *Financial Institutions Financial Statistics*, Catalogue 61-006, Quarterly.

In 1972, a minor revision of the quarterly questionnaire was made to meet the increasing requirements of the data users. In the fourth quarter 1974, changes were made in the presentation of the data for the years 1972 and 1973. A detailed description of these changes, and a linkage table from the old to the present format are contained in the fourth quarter 1974 publication.

The quarterly series remained with the 1962 benchmark until the first quarter 1978, after which they were revised to reflect the more current conditions of the 1974 universe.⁴ This updating of the universe necessitated the selection of a new sample of corporations and the restatement of the published statistics. An overview of these revisions is contained in this edition, and more detailed explanations are contained in the third quarter 1978 to fourth quarter 1979 volumes of this publication. The nature and complexity of these revisions rendered it impossible to publish a second quarter 1978 report. The revised statistics (1975-1978) were published for the first time in the third quarter 1978 edition of this publication.

Beginning with the first quarter of 1980 edition of the publication, and continuing in subsequent years, the benchmark year is updated to the most currently available benchmark year. Concurrent with this annual rebasing a new sample is selected and published statistics are revised for the prior three years.

The Universe of Industrial Corporations

This report covers the total industrial corporation sector of the Canadian economy including corporations engaged in the mining, manufacturing, transportation, storage, communication, utilities, trade, services, construction and real estate industries. Joint ventures, partnerships of participating corporations, and branches

⁴ Refer to description of "Methodology".

du relevé et son taux de réponse, résolu les difficultés conceptuelles que posait la déclaration des bilans pour l'univers des sociétés industrielles et établi une longue série de données trimestrielles cohérentes, on a publié en juin 1970 un nouveau bulletin sommaire intitulé *Sociétés industrielles - Statistique financière* (n° 61-003 au catalogue, trimestriel). Le premier numéro présentait une révision des données publiées antérieurement sur les états des revenus et des dépenses pour les années 1962-1969 inclusivement et contenait, pour la première fois, des données sur les bilans pour la même période.

Le bulletin trimestriel initial sur les bénéfices des sociétés, "*Quarterly Corporation Profits*," tenait compte des institutions financières tout comme des sociétés industrielles. Toutefois, le relevé des bilans a fait ressortir, d'entrée de jeu, que la structure financière et les principes comptables présentaient des différences marquées entre les sociétés industrielles et les institutions financières. On a donc fait deux relevés, l'un pour les institutions financières, l'autre pour les sociétés industrielles. Les résultats concernant les institutions financières sont publiés dans *Institutions financières Statistique financière* (n° 61-006 au catalogue, trimestriel).

En 1972, une révision mineure a été apportée au questionnaire trimestriel pour répondre aux besoins croissants des utilisateurs données. Au quatrième trimestre de 1974, la présentation des données des années 1972 et 1973 a été modifiée. Le numéro du quatrième trimestre de 1974 explique en détail ces changements et présente un tableau raccordant l'ancienne présentation et la nouvelle.

Jusqu'au premier trimestre de 1978, les séries trimestrielles étaient fondées sur l'année de référence 1962; on les a modifiées par la suite pour les rendre plus conformes à la situation de l'univers de 1974⁴. Ce rajeunissement de l'univers a exigé le prélèvement d'un nouvel échantillon des sociétés et le remaniement des statistiques publiées. La présente édition donne un aperçu de ces révisions, qui sont expliquées plus en détail dans les numéros allant du troisième trimestre de 1978 au quatrième trimestre de 1979. Étant donné la nature et la complexité de ces révisions, il a été impossible de publier le rapport au deuxième trimestre de 1978. Les statistiques révisées (1975-1978) ont été publiées pour la première fois dans l'édition du troisième trimestre de 1978.

À compter de l'édition du premier trimestre de 1980 et ensuite pour chaque année subséquente, l'année de référence est l'année la plus courante possible. Au même temps, on choisit un nouvel échantillon des sociétés, et les données publiées sont révisées pour les trois années antérieures.

Univers des sociétés industrielles

Ce bulletin vise l'ensemble du secteur des sociétés industrielles de l'économie canadienne, y compris les sociétés s'occupant d'extraction minière, de fabrication, de transports, de communications, de services publics, de commerce, de services, de construction et d'affaires immobilières. L'univers comprend également les coentreprises, les sociétés en coparticipation et

⁴ Voir la description de la "Méthodologie".

of foreign corporations which operate in Canada are included in the universe of these industries. Foreign subsidiaries and foreign operations of corporations which are resident in Canada are excluded from the scope of this survey.

The universe of industrial corporations covered in this report is based on the 1981 universe and contains revised data for the years 1981, 1982 and 1983. The updating of the universe and revision of data for the three prior years is now done annually.

Exclusions

Agriculture, fishing and trapping corporations;
subsidiaries or branches of Canadian corporations operating outside Canada;
non-taxable co-operatives;
non-profit corporations;
proprietorships and non-corporate partnerships;
all financial institutions and investment holding corporations; and
all government-owned business enterprises, including Crown corporations and their subsidiaries. Provincial and local government enterprises are also excluded.

The Sample of Reporting Units

The data published in this report are derived from a quarterly sample survey of corporation financial statements submitted directly to Statistics Canada on a structured questionnaire. Within the defined universe of industrial corporations, the quarterly sample survey includes all industrial corporations operating in Canada having total assets over \$10 million, together with a random sample of smaller corporations.⁵ Corporations having total assets over \$10 million account for approximately 75% of total assets and profits of the industrial sector, and in many cases these corporations dominate their particular industrial groupings. In some industries, such as construction, real estate developers and rentals, trade, services, metal fabricating and manufacturers of clothing, wood and miscellaneous products, the smaller corporations make a very much more significant contribution to their respective industries, sometimes accounting for close to one half of total assets and profits.

This survey includes respondents who submit reports on a consolidated basis. This has the effect of minimizing, in the published quarterly statistics, any double counting of transactions which occur between the affiliated companies. Submission of consolidated data by families of corporations is also encouraged to ease the burden on the respondents and to enable this publication to be produced on a more timely basis. While a parent company may file a single report which includes all of its Canadian subsidiaries, foreign operations (both branches

⁵ Refer to "Methodology of the Quarterly Survey".

les succursales de sociétés étrangères en activité au Canada. Les filiales et les activités à l'étranger de sociétés résidant au Canada sont exclues du champ du relevé.

L'univers des sociétés industrielles étudiées ici se fonde sur l'univers de 1981 et contiennent des données révisées pour les années 1981, 1982 et 1983. La mise à jour de l'univers et la révision des données pour les trois années antérieures se font une fois chaque année.

Sociétés exclues

Les sociétés s'occupant d'agriculture, de chasse et de pêche;
les filiales ou les succursales de sociétés canadiennes en activité à l'étranger;
les coopératives non imposables;
les sociétés à but non lucratif;
les propriétés et les associations non constituées en société;
toutes les institutions financières, sociétés de contrôle et de portefeuille; et
toutes les entreprises commerciales de l'État, sont les sociétés de la Couronne et leurs sociétés affiliées. Les entreprises des administrations publiques provinciales et municipales sont aussi exclues.

Echantillon des unités déclarantes

Les données publiées ici proviennent des états financiers qu'un échantillon de sociétés présente directement à Statistique Canada sur un questionnaire structuré. A l'intérieur de l'univers des sociétés industrielles, cet échantillon englobe toutes celles en activité au Canada dont l'actif total dépasse \$10 millions ainsi qu'un échantillon au hasard de petites sociétés⁵. Les sociétés dont l'actif total dépasse \$10 millions comptent pour près de 75% du total de l'actif et des bénéfices de tout le secteur industriel et sont nombreuses les sociétés qui dominent les groupes d'industries auxquels elles appartiennent. Dans certaines branches d'activité économique, comme la construction, les sociétés de location et d'aménagement immobilier, le commerce, les services, les produits en métal, les vêtements, le bois et diverses autres industries manufacturières, les sociétés échantillonnées plus petites occupent une place très importante et rendent parfois compte de près de la moitié du total de l'actif et des bénéfices.

Le relevé trimestriel prend en compte les sociétés qui présentent des déclarations sous forme consolidée, afin d'éliminer le plus possible l'inscription en double des transactions effectuées entre sociétés affiliées. Afin d'alléger le fardeau imposé aux enquêtes et de raccourcir les délais de publication, on incite également les familles de sociétés à présenter des données consolidées. Une société mère peut produire une déclaration englobant toutes ses filiales canadiennes. Par contre, les activités exercées à l'étranger (succursales et filiales) par les sociétés multinationales ayant leur siège social au Canada sont exclues.

⁵ Voir "Méthodologie des relevés trimestriels".

and subsidiaries) of Canadian-based multi-national corporations are excluded. On the other hand, Canadian operations (both branches and subsidiaries) of foreign-based multi-national corporations are included in this report. Accordingly, the statistics published in the report represent only the Canadian operations of industrial corporations, irrespective of whether ownership of the corporation is Canadian or foreign.

Methodology of the Quarterly Survey

Stratification of the Quarterly Universe

The universe of industrial corporation was segregated into 47 industry groups⁶ and each of these was stratified according to the following characteristics:

- (a) corporations having total assets⁷ of \$10 million and greater;
- (b) corporations included in consolidated reporting units;⁸
- (c) corporations with total assets between \$250 thousand and \$10 million; and
- (d) corporations with total assets of less than \$250 thousand.

The stratum from which the sample was selected (hereafter called the "sampling frame") is that representing corporations, which, in the benchmark year,⁹ had total assets between \$250 thousand and \$10 million (i.e., stratum (c), listed above). All corporations having assets of less than \$250 thousand (stratum (d)) were excluded from the sampling frame.

Because the corporations defined in strata (a) and (b) above make a major contribution to the statistics, all corporations fitting these criteria are included in the survey, and separate quarterly financial statements are published for these strata.

Sample Allocation and Selection

Subject to the exclusions from the sampling frame noted above, the sample of industrial corporations was selected by 47 industry groups and the three asset/sales size ranges within the sampling frame; these asset/sales ranges varied between industries in a manner designed to optimize the homogeneity of each particular stratum of each industry.

⁶ Refer to "Standard Industrial Classification" table of 47 industry groupings.

⁷ "Total assets" are defined as the total assets shown on a corporation's balance sheet; i.e., after deducting allowances for accumulated depreciation, bad debts, etc. Liabilities are not offset against total assets.

⁸ Refer to description of "The Sample of Reporting Units".

⁹ The benchmark year is the year for which the universe of industrial corporations is established. This universe is derived by taking the total of annual financial statements of industrial corporations submitted to Revenue Canada and adjusting this total for consolidated groups of corporations which report to the Industrial Corporations quarterly survey.

D'autre part, sont prises en compte les activités exercées au Canada (succursales et filiales) des sociétés multinationales ayant leur siège à l'étranger. Par conséquent, les statistiques publiées ici ne représentent que l'activité exercée au Canada par les sociétés industrielles, peu importe qu'elles appartiennent à des Canadiens ou à des étrangers.

Méthodologie des relevés trimestriels

Stratification de l'univers

L'univers des sociétés industrielles a été réparti entre 47 groupes d'industries⁶ et chaque groupe a été stratifié selon les caractéristiques suivantes:

- a) les sociétés dont l'actif total⁷ est d'au moins \$10 millions;
- b) les sociétés comprises dans une unité déclarante consolidée⁸;
- c) les sociétés dont l'actif total se situe entre \$250 milliers et \$10 millions; et
- d) les sociétés dont l'actif total est inférieur à \$250 milliers.

La strate d'où l'échantillon a été tiré (appelée ci-après "base de sondage") est celle qui représente les sociétés dont l'actif total, au cours de l'année de référence⁹, se situait entre \$250 milliers et \$10 millions (strate (c), décrites précédemment). Toutes les sociétés dont l'actif est inférieur à \$250 milliers (strate d) sont exclues de la base de sondage.

Vu l'importance statistique des sociétés appartenant aux strates a) et b), le relevé trimestriel prend en compte toutes les sociétés qui répondent à ces critères; celles-ci font même l'objet d'états financiers trimestriels distincts.

Répartition et constitution de l'échantillon

Compte tenu des exclusions signalées plus haut, l'échantillon a été tiré de trois tranches de l'actif total de la base de sondage pour les 47 groupes d'industries, à savoir, ces tranches de l'actif et des ventes varient entre les industries d'une façon à maximiser l'homogénéité de chacune des strates des industries.

⁶ Se reporter au tableau des 47 groupes d'industries de la "Classification type des industries".

⁷ Par "actif total", on entend l'actif total figurant au bilan d'une société, après provision pour amortissement, mauvaises créances, etc. Le passif n'est pas soustrait de l'actif total.

⁸ Voir la description de l'"Échantillon des unités déclarantes".

⁹ L'année de référence est celle à laquelle se rapporte l'univers des sociétés industrielles. Cet univers est déterminé par le nombre total des états financiers annuels présentés à Revenu Canada par des sociétés industrielles, rajusté pour tenir compte des sociétés qui présentent des déclarations consolidées dans le cadre du relevé trimestriel sur les sociétés industrielles.

The sample size of 9,500 corporations to be selected from the above sampling frame was pre-specified by the asset/sales size ranges. The minimum sample size in each stratum (defined by industry group and asset size range) was pre-specified at 15. Within these constraints, this sample was allocated to the eligible strata using the Neyman allocation technique,¹⁰ on the basis of the total assets/sales.

Within each stratum specified above, actual corporations to be sampled were selected using a simple random selection technique.

Estimation

For all 47 industries, all single corporations having assets greater than or equal to \$10 million (stratum (a); which consisted of 3,300 corporations as of the 1981 benchmark year) and all parents and subsidiaries which are included in consolidated quarterly reports (stratum (b), which consisted of 4,400 corporations as of the 1981 benchmark year) were selected with certainty. For these corporations, no statistical estimation is required except to provide an estimate for the occasional non-response. Therefore, statistics in this publication for corporations with assets of \$10 million or more are compiled by means of aggregating strata (a) and (b).

To estimate income statements for the portion of the universe of corporations having less than \$10 million of total assets, the following methodology is used.

Estimation Techniques

Revenue Canada data are aggregated to establish the correct 1981 industry values for those companies having less than \$10 million of total assets. A projection is then made to estimate this stratum's annual values for 1982 and 1983. The quarterly distribution of these annual data is then made using a model which considers seasonal, trend and cyclical fluctuations. Commencing with first quarter 1984, and continuing with each subsequent quarter, the estimates for this stratum of each industry will be based on the movement of the aggregated data of a sample of corporations for the current quarter and these same companies for the previous quarter. For each major income statement characteristic, the totals of the matched sample for the current quarter are divided by the aggregates for the immediately preceding quarter. This ratio is multiplied by the estimate for the immediately preceding quarter to arrive at the estimate for the current quarter.

For example, if sales of "Industry X" companies with total assets under \$10 million for fourth quarter 1983 are \$6,403 million.

¹⁰ The Neyman allocation technique is a statistical method which allocates the sample in proportion to the variance computed within each stratum of the sampling frame.

La taille de l'échantillon de 9,500 sociétés tiré de la base de sondage a été fixée au préalable selon les tranches de l'actif et des ventes. La taille minimale de chaque strate (déterminée par la tranche de l'actif et le groupe d'industries) a été établie à 15. Avec ses contraintes, l'échantillon a été réparti entre les strates admissibles, au moyen de la technique de Neyman¹⁰, selon l'actif et des ventes.

On a choisi dans chacune des strates un échantillon aléatoire simple des sociétés qui seront enquêtées.

Estimation

Pour les 47 industries, toutes les sociétés uniques dont l'actif est d'au moins \$10 millions (strate a), soit 3,300 sociétés en 1981) et toutes les sociétés mères et leurs filiales comprises dans les consolidations (strate b), soit 4,400 sociétés en 1981) ont été choisies avec certitude. Elles ne requièrent aucune estimation statistique sauf pour combler quelques lacunes dans les réponses. Par conséquent, les chiffres présentés dans cette publication au sujet des sociétés dont l'actif est d'au moins \$10 millions sont produits par le regroupement des strates a) et b).

Afin d'estimer les états des résultats des sociétés dont l'actif total est inférieur à \$10 millions, on a utilisé la méthode suivante.

Techniques d'estimation

Pour les sociétés dont l'actif est inférieur à \$10 millions, les chiffres globaux de 1981, par industrie, sont tirés des statistiques agrégées de Revenu Canada. Ces chiffres servent à estimer les statistiques annuelles de 1982 et 1983. La répartition trimestrielle de ces données annuelles est réalisée au moyen d'un modèle tenant compte des variations saisonnières, de la tendance et du mouvement cyclique. À compter du premier trimestre de 1984, les estimations de cette strate de chaque industrie seront fondées sur le mouvement de données globales d'un échantillon de sociétés entre le trimestre courant et le trimestre précédent. Ensuite, pour chaque élément important de l'état des résultats, les totaux de l'échantillon apparié du trimestre courant sont divisés par les chiffres globaux du trimestre précédent. Enfin, le rapport obtenu est multiplié par l'estimation du trimestre précédent pour produire l'estimation du trimestre courant.

Prenons l'exemple des ventes des sociétés de la catégorie "Industrie X" dont l'actif total est inférieur à \$10 millions; au quatrième trimestre de 1983, les ventes totales s'élèvent à \$6,403 millions.

¹⁰ La technique de Neyman est une méthode statistique qui répartit l'échantillon en proportion de la variance calculée à l'intérieur de chacune des strates de la base de sondage.

Then, first quarter 1984 sales will be derived as follows:

$$\begin{array}{r} \$284,056 \text{ thousand for 124 compa-} \\ \text{nies in first quarter 1984} \\ \$6,403 \text{ million} \times \frac{\quad}{\$266,318 \text{ thousand for the same 124} \\ \text{companies in fourth quarter 1983.}} \\ = \text{ sales of } \$6,829 \text{ million for the under } \$10 \text{ million} \\ \text{stratum for first quarter 1984.} \end{array}$$

To maximize the accuracy of these estimates, survey results are analyzed thoroughly, first at the micro (individual) level to determine that all details of each report are accurate in every respect, and, secondly, in the context of the quarterly series of aggregated totals of survey data. Where it is judged that abnormal results or unusual accounting adjustments of a sampled corporation are not representative of the universe, that corporation is temporarily eliminated from the matched sample.

Reliability of the Data

Errors may occur in almost every phase of a statistical operation. Respondents may misunderstand questions, analysts may overlook inconsistencies in the reported data, errors may occur in the creation of weighting factors and manual computations. Data obtained through the telephone follow-up procedure may be incorrectly transcribed. All such errors are called "non-sampling errors". Some of the non-sampling errors balance out over a large number of observations. However, if these errors occur systematically, they will contribute to biases. In the Quarterly Survey of Industrial Corporations, non-sampling errors are reduced through the use of a quality control program which is applied to all aspects of the survey operation. Tabulations of aggregated data are further reviewed by subject matter analysts before release.

Had income statement data been collected from the complete universe of industrial corporations, different results would have been obtained even though the same processing techniques were employed. This discrepancy between the estimates is known as the "sampling error" of the estimates. In this survey, both the sampling error and non-sampling error are reduced through categorizing corporations having similar characteristics and size. Accordingly, each stratum maximizes the similarity of financial structure, size and operations.

No quantifiable statistical reliability measures are available at present. In spite of this constraint, and although the number of companies actually surveyed (11,500 corporations) is approximately 3% of the industrial corporations universe (approximately 395,000 corporations in 1981) the surveyed portion of the universe represents approximately 74% of assets, 67% of sales and 72% of after-tax net income.

Construction and real estate industries. Response problems are endemic to surveys of this kind and are especially so in relation to new or relatively new surveys. The nature of these industries and the relative significance of smaller companies are contributing factors to

Voici la méthode utilisée pour déterminer les ventes du premier trimestre de 1984:

$$\begin{array}{r} \$284,056 \text{ milliers pour 124 entreprises au} \\ \text{premier trimestre de 1984} \\ \$6,403 \text{ millions} \times \frac{\quad}{\$266,318 \text{ milliers pour les mêmes entrepri-} \\ \text{ses au quatrième trimestre de 1983.}} \\ = \text{ ventes de } \$6,829 \text{ millions par ce groupe de sociétés au} \\ \text{premier trimestre de 1984.} \end{array}$$

Pour que les estimations soient les plus exactes possibles, les résultats d'enquête sont analysés en profondeur. On s'assure tout d'abord que les détails de chacun des rapports sont exacts à tous égards, puis on examine les totaux des résultats d'enquête dans le contexte des séries trimestrielles. Si l'on considère que des résultats anormaux ou des redressements comptables inhabituels d'une société échantillonnée ne sont pas représentatifs de l'univers, cette dernière est temporairement retirée de l'échantillon apparié.

Fiabilité des données

Des erreurs peuvent se produire presque à chaque étape d'une opération statistique. Il se peut que les enquêtés comprennent mal certaines questions, que les analystes ne décèlent pas les incohérences des données déclarées, que le calcul des coefficients de pondération et l'exploitation manuelle soient entachés d'erreurs. Les chiffres obtenus au cours de rappels par téléphone peuvent être mal transcrits. Toutes ces erreurs sont appelées "erreurs d'observation". Certaines d'entre elles s'annulent généralement sur un grand nombre d'observation. En revanche, des erreurs systématiques peuvent biaiser les résultats. Dans le relevé trimestriel des sociétés industrielles, on s'emploie à réduire les erreurs d'observation en effectuant un contrôle de la qualité à toutes les étapes du relevé. En outre, les spécialistes font une dernière vérification des totalisations avant leur publication.

Si nous avons recueilli des données sur les revenus et dépenses pour toutes les sociétés, les même procédés d'exploitation auraient donné des résultats différents. Cet écart entre les estimations est désigné par le terme "erreur d'échantillonnage". Dans cette enquête, l'erreur d'échantillonnage et les erreurs non dues au sondage ont été réduites par la répartition en catégories des sociétés dont la taille et les caractéristiques sont semblables. C'est ainsi que la ressemblance de la structure financière, de la taille et des activités est la plus forte dans chaque strate.

Nous ne pouvons, à l'heure actuelle, mesurer le degré de fiabilité statistique des estimations. Malgré cette contrainte et même si le nombre de sociétés industrielles observées (11,500 représente approximativement 3% de l'univers (environ 395,000 sociétés en 1981), les sociétés observées comptent pour approximativement 74% de l'actif, 67% des ventes et 72% des bénéfices nets après impôts.

Industries de la construction et de l'immeuble. Les enquêtes comme la présente ont toujours des problèmes de réponse, surtout lorsqu'il s'agit d'une enquête nouvelle ou relativement nouvelle. Le taux relativement élevé de la non-réponse dans ces industries est dû, en partie, à la nature même des industries et

the proportionately higher incidence of non-response in these industries. Often too, complete financial data is simply not available on a quarterly basis. Therefore, users of the data in this edition of the publication which relates to the construction and real estate industries are cautioned that the quality of these statistics may not be of as high a quality as those of the other published industries. In the meantime, continuing efforts are underway to improve both the response rates and the representativeness of the samples of these industries.

Changes in the Statistical Series

Readers should note that there are four major series in the published quarterly statistics. Each of the following series of published data is consistent in the quarter-to-quarter application of statistical methodology, universe benchmark year, and sample of corporations:

- First quarter 1950 to third quarter 1969 (published in *Quarterly Corporation Profits*; Catalogue 6603-501). No balance sheet statistics are available for this period. (Modified version of 1950 benchmark year was used as the universe base.)
- First quarter 1962 to first quarter 1978 (1962 was universe benchmark year). Within this series, changes were made to the format of the statistical tables starting with the first quarter 1972 statistics. The revised statistics were first published in the fourth quarter 1974 edition of this report and were accompanied by a detailed explanation of the changes.
- First quarter 1974 to fourth quarter 1978 (1974, benchmark year). The quarterly statistics from 1974-1978 were revised based on a more up-to-date 1974 benchmark.¹¹ These statistics are available on CANSIM.¹²
- First quarter 1977 to present quarter. Beginning with the first quarter 1979 issue three changes were made:
 - (a) The data were published in 44 rather than the former 25 industry groups, plus three new industries (construction, real estate rentals and real estate developers)
 - (b) Statistics included in the balance sheet, retained earnings, investments and capital expenditures were restricted to those corporations which have \$10 million or more of total assets.
 - (c) Income statement tables for those corporations having total assets of \$10 million or more were added to the publication.

These data are now rebased annually in the fourth quarter. In each case data for the three most recent complete years is revised in accordance with the most currently available benchmark year data.

¹¹ See "Revisions to the Published Statistics".

¹² CANSIM is a Statistics Canada statistical data bank which is accessible, on a subscription basis, to the public, at nominal fees.

à la proportion assez forte de petites entreprises. En outre, il n'existe, dans bien des cas, aucun ensemble complet de données financières trimestrielles. Par conséquent, une mise en garde s'impose pour les utilisateurs du présent bulletin: les données sur la construction et l'immeuble sont moins fiables que celles des autres industries publiées. Nous mettons néanmoins tout en oeuvre pour améliorer le taux de réponse et la représentativité des échantillons de ces industries.

Changements apportés aux séries statistiques

Les lecteurs sont priés de prendre note que les statistiques trimestrielles publiées comportent quatre séries importantes. La méthodologie statistique, l'année de référence de l'univers et l'échantillon des sociétés sont uniformes d'un trimestre à l'autre à l'intérieur de chacune des séries suivantes:

- Du premier trimestre de 1950 au troisième trimestre de 1969 (*Quarterly Corporation Profits*, n° 6603-501 au catalogue). Il n'existe aucune statistique sur les bilans de cette période. (Une version modifiée de l'année de référence 1950 a été utilisée comme base de l'univers.)
- Du premier trimestre de 1962 au premier trimestre de 1978. (1962 était l'année de référence pour l'univers.) Dans cette série, des changements ont été apportés à la présentation des tableaux statistiques à partir du premier trimestre de 1972. Les statistiques révisées ont paru pour la première fois dans l'édition du quatrième trimestre de 1974 de cette publication et étaient accompagnées d'une explication détaillée des changements.
- Du premier trimestre de 1974 au quatrième trimestre de 1978, (1974 est l'année de référence). On a révisé les statistiques trimestrielles pour la période allant de 1974-1978 en fonction d'une année de référence plus récente, soit 1974¹¹. Ces données peuvent être obtenues de CANSIM¹².
- Du premier trimestre de 1977 au trimestre actuel. À compter du numéro du premier trimestre de 1979, il y avait trois changements:
 - a) Les chiffres sont donnés en fonction de 44 branches et non plus de 25 branches d'activité, ainsi que trois nouvelles branches (construction, sociétés de location et sociétés d'aménagement immobilier)
 - b) Les statistiques figurant dans les bilans et dans les états relatifs aux bénéfices non répartis, aux placements et aux dépenses en immobilisations, ne concernent que les sociétés ayant un actif total d'au moins \$10 millions.
 - c) On a ajouté une série de tableaux sur les états des résultats des sociétés dont l'actif total se chiffre à \$10 millions ou plus.

Ces statistiques sont maintenant refondues chaque année au quatrième trimestre. Chaque fois, les statistiques pour les trois années antérieures sont révisées selon l'année de référence la plus courante possible.

¹¹ Voir "Révisions de statistiques publiées".

¹² CANSIM est une banque de données statistiques de Statistique Canada accessible au public contre des frais minimes d'abonnement.

The revisions reflected in the fourth quarter 1983 issue are part of a consistent series starting with the first quarter 1974 and continuing to the present quarter; this series is on a 25 industry basis for the years 1974 to 1976 inclusive and on a 47 industry basis for the years 1977 to the current quarter. Readers should note that no data was published for the construction and real estate industries prior to 1977 and that financial statements for the years 1974, 1975, 1976 are for the entire universe only and that for the years commencing with 1977 complete financial statements are published for companies having more than \$10 million in assets and income statements only for the entire universe.

Updating the Benchmark Year

The statistics published in this report are based on a sample of surveyed corporations and on the relationship of that sample to the universe at a particular point in time. Such a point is referred to in this report as the "benchmark year" or "universe benchmark year". In order to maintain adequate quality of these quarterly statistics it is necessary that the benchmark year, which represents the universe of corporations, be updated periodically.

The benchmark year is now updated annually. The published statistics are estimated on the basis of the relationship of the sampled corporations to the most current available universe benchmark year.¹³ The data in this issue and those of the first three quarters of 1984 will be based on the 1981 benchmark year. To perform the updatings of the benchmark, the following processes or procedures were implemented.

Restatement to 1981 benchmark year

- The universe of corporations was defined as it existed in 1981. (See explanation of "The Sample of Reporting Units".)
- New corporations having \$10 million or more of total assets were identified as of 1981 and added to the survey starting with the second quarter of 1983
- Balance sheet and income statement statistics for those corporations having more than \$10 million of total assets were restated from first quarter 1981 to fourth quarter 1983. Quarterly balance sheets and income statements for 1981 were developed from complete annual universe data and adjusted by a model which provided for the quarterly trend, cyclical and seasonal fluctuations. Balance sheet and income statement statistics for the six quarters from the first quarter 1982 to second quarter 1983 were restated based upon actual survey data for those corporations which had been included in this stratum in the 1980 benchmark year, and upon estimated data for those corporations which were added to this stratum in the 1981 benchmark year. Again, estimates for these newly-included

¹³ A complete description of the updating of the benchmark year to 1974 is contained in the third quarter 1978 to fourth quarter 1979 editions of this publication.

Les révisions dans l'édition du quatrième trimestre 1983, forment une série cohérente commençant au premier trimestre de 1974 et se poursuivant jusqu'au trimestre actuel; cette série se fonde sur 25 branches d'activité pour les années 1974 à 1976 inclusivement, et sur 47 branches d'activité pour la période commençant avec l'année 1977 et jusqu'au trimestre actuel. Les lecteurs sont priés de noter qu'on n'a publié aucune donnée sur les secteurs de la construction et de l'immobilier avant 1977, et que les états financiers pour les années 1974, 1975 et 1976 portent sur l'univers dans son ensemble seulement, alors que pour les années commençant en 1977, on n'a publié des états financiers complets que pour les compagnies dont l'actif dépasse \$10 millions, et les états des résultats que pour l'univers dans son ensemble seulement.

Modification de l'année de référence

Les statistiques publiées dans ce bulletin sont fondées sur un échantillon des sociétés enquêtées et sur la relation qui existe entre l'échantillon et l'univers à un point donné sur le temps. Ce point est désigné ici comme "l'année de référence" ou "l'année de référence de l'univers". Pour préserver la bonne qualité des statistiques trimestrielles, il faut procéder périodiquement à la mise à jour de l'année de référence, laquelle représente l'univers des sociétés.

L'année de référence est mise à jour annuellement. Les statistiques publiées sont fondées sur la relation entre l'échantillon des sociétés et l'univers courant¹³. Les chiffres publiés dans cette édition et ceux des trois premiers trimestres de 1984 auront l'année 1981 comme l'année de référence. Voici les démarches suivies pour la mise à jour de l'année de référence.

Révision selon l'année de référence 1981

- L'univers des sociétés est celui de 1981. (Se reporter à "Échantillon des unités déclarantes".)
- Des sociétés nouvelles qui, selon les dossiers, réalisent un actif total d'au moins \$10 millions à partir de 1981 sont intégrées dans le relevé à compter du deuxième trimestre de 1983.
- Les statistiques du bilan et de l'état des résultats des entreprises ayant un actif total d'au moins \$10 millions ont été recalculées à partir du premier trimestre de 1981 jusqu'au quatrième trimestre de 1983. Les bilans et les états des résultats de 1981 ont été dressés au moyen des données annuelles complètes de l'univers, puis rajustées par un modèle tenant compte des variations saisonnières, de la tendance et du mouvement cyclique. Les statistiques du bilan et de l'état des résultats pour les six trimestres allant du premier de 1982 au deuxième de 1983 ont été recalculées en fonction des données réelles des sociétés intégrées dans la strate pendant l'année de référence 1980, et d'après les estimations des sociétés ajoutées à cette strate pendant l'année de référence 1981. Ici encore, les estimations des nouvelles sociétés ont été tirées notamment des rapports annuels, des déclarations

¹³ Les éditions allant du troisième trimestre de 1978 au quatrième trimestre de 1979 décrivent en détail la mise à jour de l'année de référence 1974.

TEXT TABLE I. Distribution of Fiscal Year Ends of All Corporations Filing Income Tax Returns in Canada for 1979

Expressed in Percentages of All Corporations by Month

No.		January	February	March	April	May	June	July
		Janvier	Février	Mars	Avril	Mai	Juin	Juillet
	Mining:							
1	Number of corporations	3.2	3.2	8.2	7.5	5.5	6.6	3.4
2	Assets	.1	.1	2.8	.7	.7	3.6	.5
3	Sales	.1	.2	1.6	.9	.8	2.9	.5
4	Profits	.0	.0	1.0	.6	.4	3.2	.3
	Manufacturing:							
5	Number of corporations	4.4	4.2	6.3	6.3	5.7	7.7	4.9
6	Assets	1.4	.9	4.7	2.3	1.1	2.9	2.1
7	Sales	1.1	1.2	4.7	2.9	1.3	3.0	2.2
8	Profits	.6	1.0	2.1	3.2	.8	2.7	2.5
	Transportation, storage, communications, utilities:							
9	Number of corporations	3.3	3.4	6.1	6.5	6.0	10.0	4.4
10	Assets	.2	.1	15.6	.3	.2	.6	1.2
11	Sales	.5	.5	8.9	1.1	.8	2.0	1.8
12	Profits	.3	.2	9.5	.4	.5	1.1	2.0
	Wholesale:							
13	Number of corporations	5.7	4.8	6.5	6.0	5.4	7.8	4.3
14	Assets	4.9	2.3	7.1	3.1	2.6	3.8	6.7
15	Sales	6.5	2.8	8.1	2.9	2.3	3.7	6.1
16	Profits	5.6	2.8	6.3	3.8	3.2	4.6	1.7
	Retail:							
17	Number of corporations	11.9	6.4	6.1	6.0	5.9	7.3	5.6
18	Assets	28.4	3.9	6.2	3.3	2.6	3.2	4.8
19	Sales	23.8	3.8	10.5	3.1	2.8	3.1	5.5
20	Profits	15.1	2.6	49.9	1.7	1.7	2.1	3.4
	Services:							
21	Number of corporations	6.2	4.6	7.4	7.4	6.6	9.1	5.1
22	Assets	2.4	2.1	13.8	5.1	3.4	6.9	2.5
23	Sales	3.2	2.7	9.9	5.8	3.8	7.6	3.2
24	Profits	3.2	2.4	6.1	2.3	2.8	6.9	2.0
	Construction:							
25	Number of corporations	5.8	6.4	9.8	9.2	6.9	6.8	4.2
26	Assets	3.6	4.6	8.0	6.4	4.4	4.7	2.5
27	Sales	4.3	5.0	9.0	7.3	4.6	4.6	2.8
28	Profits	3.5	4.6	9.7	7.6	4.8	5.8	2.2
	Real estate:							
29	Number of corporations	4.7	3.8	6.4	6.1	5.5	7.6	4.4
30	Assets	1.5	1.1	4.2	1.3	0.6	1.2	1.3
31	Sales	2.4	1.9	4.2	2.3	1.5	2.0	1.9
32	Profits	3.3	1.8	3.7	2.8	1.4	2.2	3.5

TABLEAU EXPLICATIF I. Répartition par fin d'années financières du total de toutes les sociétés qui ont fait des déclarations d'impôt au Canada pour 1979

Pourcentage de l'ensemble pour chaque mois

August	September	October	November	December	Year-ends on calendar quarters	Total		No
Août	Septembre	Octobre	Novembre	Décembre	Années financières/ trimestrielles civils			
							Extraction minière:	
4.2	6.0	5.0	3.0	44.2	65.0	100	Nombre de sociétés	1
.6	3.2	1.4	.3	86.0	95.6	100	Actif	2
.5	4.7	1.1	.5	86.2	95.4	100	Ventes	3
.4	2.2	.8	.4	91.5	97.9	100	Bénéfices	4
							Industries manufacturières:	
5.6	7.1	7.2	4.8	35.8	56.9	100	Nombre de sociétés	5
1.8	3.2	3.4	2.1	74.3	85.1	100	Actif	6
1.7	3.7	4.7	2.5	71.0	82.4	100	Ventes	7
1.8	3.3	2.7	2.0	77.3	85.4	100	Bénéfices	8
							Transports, entreposage, communications, électricité, gaz et eau:	
8.7	5.7	5.6	3.1	37.2	59.0	100	Nombre de sociétés	9
1.3	1.4	.3	.1	78.7	96.3	100	Actif	10
3.2	2.9	1.0	.7	76.6	90.4	100	Ventes	11
4.9	1.9	.6	.3	78.3	90.8	100	Bénéfices	12
							Commerce de gros:	
5.2	6.8	7.2	4.7	35.6	56.7	100	Nombre de sociétés	13
2.3	5.1	7.6	4.4	50.1	66.1	100	Actif	14
2.5	5.2	8.5	3.6	47.8	64.6	100	Ventes	15
2.9	5.4	7.4	4.3	52.0	68.3	100	Bénéfices	16
							Commerce de détail:	
6.4	6.8	6.0	3.2	26.4	48.6	100	Nombre de sociétés	17
3.0	3.7	3.5	2.0	35.4	48.5	100	Actif	18
3.0	3.7	3.5	1.7	35.5	52.6	100	Ventes	19
1.5	1.7	2.1	1.0	17.2	70.9	100	Bénéfices	20
							Services:	
6.6	7.1	7.1	4.1	28.7	52.3	100	Nombre de sociétés	21
10.0	5.1	6.7	3.0	39.0	64.8	100	Actif	22
5.7	6.2	6.8	3.1	42.0	65.7	100	Ventes	23
9.8	4.9	4.6	2.6	52.4	70.3	100	Bénéfices	24
							Construction:	
4.6	5.6	6.0	3.9	30.6	53.0	100	Nombre de sociétés	25
3.4	4.9	6.4	6.1	45.0	62.6	100	Actif	26
3.2	4.8	5.8	4.8	43.8	62.2	100	Ventes	27
2.9	3.7	6.7	3.2	45.3	64.5	100	Bénéfices	28
							Immobilier:	
5.1	5.9	5.8	4.1	40.6	60.5	100	Nombre de sociétés	29
1.1	1.7	46.9	1.2	37.9	45.0	100	Actif	30
2.1	2.8	36.8	2.1	40.0	49.0	100	Ventes	31
3.2	3.4	23.1	3.2	48.4	57.7	100	Bénéfices	32

companies were derived from such sources as annual reports, taxation data, and discussion with corporate officials.

- Income statements for those corporations having less than \$10 million of total assets were restated for 1981 based upon complete annual universe data. A projection was then made to estimate this stratum's annual values for 1982 and 1983. The quarterly distribution of these annual data was then made using a model which considers seasonal, trend, and cyclical fluctuations.
- These estimates for the universe of smaller corporations were added to the respective income statements for corporations having over \$10 million of total assets to arrive at the "Estimates for the entire universe of corporations" which are published in this report.

The revision of previously published quarterly estimates with the most up-to-date, complete universe data is an inherent process in the updating of the benchmark year. Readers should note that all industries have been restated using actual annual levels represented by the 1981 universe.

Detailed definitions of the components of each item on the published financial statements approximate those described in the Annual publication¹⁴ and are, consequently, not repeated here.

Calendar Versus Fiscal Quarters

The survey was designed to produce financial statistics, based on calendar quarters. Nevertheless, corporations may file their returns on a fiscal quarter basis. This means that a corporation whose fiscal year ends in January will file a return for the first quarter, covering the months of November, December and January, and these data will be included in the first calendar quarter statistics. Similarly, if the year-end of a corporation is in February, data for the months of December along with January and February will be included in the first quarter statistics.

To the extent that corporations use their fiscal quarter rather than calendar quarters, some distortion or lag in the data will occur. This is particularly apparent in the retail trade industry where a substantial percentage of the fiscal years end is in January and February. Therefore, part of the Christmas trade is reflected in the data published for the first quarter. However, as this is a recurring phenomenon, the data reported are consistent over time. In addition, the seasonally adjusted data provide a means to minimize this distortion. Text Table I indicates that for a majority of industrial corporations, with the possible exceptions of the wholesale and retail trades, the fiscal year-ends coincide with the calendar quarters.

¹⁴ *Corporation Financial Statistics 1980*, Catalogue 61-207, Annual, pages xviv-xxii.

fiscales et d'entretiens avec les dirigeants de ces entreprises.

- Les états des résultats en 1981 des sociétés dont l'actif total est inférieur à \$10 millions ont été refaits à partir des données annuelles complètes de l'univers. Ces chiffres servent à estimer les statistiques annuelles de 1982 et 1983. La répartition trimestrielle de ces données annuelles a été réalisée au moyen d'un modèle tenant compte de variations saisonnières, de la tendance et du mouvement cyclique.
- Ces estimations pour l'univers des petites et moyennes sociétés ont été incorporées aux états des résultats des sociétés dont l'actif total est d'au moins \$10 millions dans les estimations pour l'univers intégral des sociétés.

La révision des estimations trimestrielles publiées précédemment à partir des données de l'univers complet le plus récent s'inscrit dans la mise à jour de l'année de référence. Les lecteurs sont priés de noter que toutes les branches d'activité ont été recalculées à partir des niveaux actuels réels représentés par l'univers de 1981.

Comme les postes des états financiers publiés ici correspondent d'assez près avec ceux qui sont définis dans la publication annuelle¹⁴, leurs définitions ne sont pas répétées ici.

Trimestres civils et trimestres financiers

Le relevé a été conçu pour la production de statistiques financières fondées sur le trimestre civil. Néanmoins, les sociétés peuvent présenter des déclarations basées sur le trimestre financier. Cela signifie qu'une société dont l'exercice financier se termine en janvier produira pour le premier trimestre une déclaration visant les mois de novembre, décembre et janvier, et que les données fournies seront intégrées aux statistiques du premier trimestre civil. De même, si la date de clôture est en février, les données pour les mois de décembre, janvier et février figureront dans la statistique financière du premier trimestre.

Dans la mesure où les sociétés utiliseront leur trimestre financier au lieu du trimestre civil, les données présenteront une certaine distorsion ou décalage. Ceci est particulièrement évident dans le secteur du commerce de détail où les sociétés dont l'exercice financier se termine en janvier et février sont nombreuses. Par conséquent, une partie des ventes de Noël sont prises en compte dans les statistiques publiées pour le premier trimestre. Cependant, comme ce phénomène se répète périodiquement, les données produites sont cohérentes dans le temps. De plus, les données désaisonnalisées permettent de minimiser cette distorsion. Le tableau explicatif I montre que pour la plupart des sociétés industrielles, à l'exception des sociétés des secteurs du commerce de gros et de détail, la clôture de l'année financière coïncide avec les trimestres de l'année civile.

¹⁴ *Statistique financière des sociétés, 1980*, n° 61-207 au catalogue de Statistique Canada, annuel, pages xviv-xxii.

Base Profits

Accounting practices used in calculating book profits after taxes vary between business firms. The basis on which book profits are reported for tax or other purposes may differ substantially from corporation to corporation, depending upon the treatment of various items of account over which management exercises a good deal of discretion.

In order to arrive at a greater degree of standardization in the presentation of book profits, the concept of "base profits" has been developed in Statistics Canada. The central notion behind this concept is to produce a basic series of corporation book profits before taxes which represents a reasonably consistent measure of the profits of Canadian corporations on a standardized accounting basis, before the recording of transactions which reflect to a greater or a lesser extent the discretionary decisions of management. In the course of arriving at this "base profits" figure, many adjustments are required to convert data drawn from business accounting records to a basis compatible to National Accounts concepts and definitions. The "base profits" figure essentially serves as an intermediate link between the accounting data taken from Corporation Financial Statistics and the figures presented in the Accounts.

However, for most industries in the industrial sector, base profit minus depreciation does provide a close approximation of the published National Accounts figure. The total System of National Accounts number would, of course, also include the net profit figures for the Canadian operations of non-government industries which are not included in this report.

Quarterly book profits as reported by corporations are highly susceptible to large swings which may be caused by factors not directly related to current production. The shorter the period for which profits are measured the more volatile these swings become due to the inclusion of asset valuation adjustments and one-time transactions such as gains or losses realized on the sale of fixed assets and receipt of dividends from subsidiaries; such items are considerably more prominent the shorter the time span measured and create difficulties in matching costs and revenues. Net profit for a corporation may also differ substantially depending on the use or non-use of discretionary charges such as depreciation and depletion. Quarterly profit is at best an interim estimate subject to revisions that may not be reflected until subsequent quarters or the end of the fiscal year.

Another problem is the differing treatment of certain expenditures which may be capitalized by some corporations or charged directly to current operations by others. This problem is prevalent in the mining, petroleum and gas exploration industries with respect to exploration and development expenditures. Answers to questions on this subject vary substantially, and many different but equally valid propositions can be developed. It is necessary to define expenditures that should be treated as capital, and

Bénéfices de base

Les façons de calculer les bénéfices comptables après impôts varient d'une entreprise commerciale à une autre. La base de ces calculs, à des fins fiscales ou autres, peut différer considérablement de l'une à l'autre, selon le traitement accordé aux divers postes comptables pour lesquels la direction jouit d'une grande liberté.

Pour obtenir une plus grande uniformité dans la présentation des bénéfices comptables, Statistique Canada a élaboré le concept de "bénéfice de base"; son intention première est de produire une série de base sur les bénéfices comptables des sociétés avant impôts de façon assez uniforme les bénéfices de sociétés canadiennes sur une base comptable normalisée, avant la prise en compte des transactions qui reflètent plus ou moins la marge de manoeuvre de la direction. Avant d'obtenir ces "bénéfices de base", il faut faire de nombreux rajustements pour ramener les données tirées des livres des entreprises à une base compatible avec les concepts et définitions des Comptes nationaux. Les "bénéfices de base" sont essentiellement une transition entre les données comptables de la statistique des sociétés financières et les chiffres présentés dans les Comptes nationaux.

Toutefois, pour la plupart des entreprises du secteur industriel, la différence entre les bénéfices de base et l'amortissement donne une approximation assez exacte du chiffre publié dans les Comptes nationaux. Le chiffre global de la comptabilité nationale comprend aussi, évidemment, les bénéfices nets relatifs aux activités au Canada des entreprises non gouvernementales dont ce bulletin ne tient pas compte.

Les bénéfices comptables trimestriels déclarés par les sociétés sont très susceptibles de fortes variations qui peuvent être causées par des facteurs qui ne sont pas reliés directement à la production courante. En ce qui a trait aux estimations des bénéfices, plus la période visée est courte, plus imprévisibles encore deviennent ces variations parce qu'elles recouvrent des ajustements apportés à la valeur de l'actif et des opérations uniques comme les gains ou pertes lors de la vente d'immobilisations et l'encaissement de dividendes provenant de filiales; de tels éléments ressortent d'une façon beaucoup plus nette lorsque la période visée est plus courte et rendent difficile l'appariement des frais et des recettes. Les bénéfices nets d'une société peuvent aussi varier sensiblement selon l'emploi ou le non-emploi de dotations discrétionnaires comme l'amortissement et l'épuisement. Les bénéfices trimestriels constituent tout au plus une estimation provisoire pouvant faire l'objet d'une révision qui n'apparaîtra peut-être que dans les trimestres suivants ou à la fin de l'année financière.

Un autre problème réside dans le traitement comptable dont doivent faire l'objet certaines dépenses qui peuvent être capitalisées par certaines sociétés ou imputées directement à l'exploitation courante par d'autres. Ce problème se pose tout spécialement dans les industries minière, pétrolière et gazière en ce qui concerne les frais d'exploration et d'aménagement. Les réponses aux questions soulevées à ce sujet sont des plus variées et il est possible de formuler de nombreuses propositions différentes qui soient toutes également valables. Il faut définir quelles

to reconcile expenditures used for the CSNA. To assist in the reconciliation of definitions and differences in accounting treatment, special questionnaires were designed for the mining, petroleum and gas industries, seeking information on amounts capitalized or charged to current expenses in respect to exploratory and development expenditures.

In calculating quarterly base profit, adjustments are made for the following expenditures: on-property exploration and development, and land and lease acquisition and retention expense charged to current operations by reporting corporations are added back to net profit; general off-property exploration, geological and geophysical expense capitalized by reporting corporations are deducted from net profit. These adjustments are made to conform with the CSNA concepts.

In order to assist the interested reader who may wish to verify the calculation of base profit appearing at the foot of the income statement in this report, the following is a pro-forma calculation.

Pro-forma Calculation of Base Profit

Income (loss) before income taxes

Add:

Exploration and development charged to current expenses:

On-property exploration and development drilling
Exploration and development drilling charged to current expenses

Land and lease acquisition and retention

Depreciation of building and equipment

Depletion

Amortization of deferred charges and intangible assets shown on individual industry tables

Amortization of deferred charges

Amortization of intangible assets

Unrealized losses (gains) on translation of foreign currency

Losses (gains) on sale of fixed assets

Deduct:

Canadian dividends received

Capitalized expenditures on exploration and development:

Off-property mining exploration

Geological, geophysical and general offproperty exploration

Base profit reconciling items

Equals:

Base profit

dépenses devraient être traitées comme dépenses en immobilisations et concilier les dépenses que les sociétés capitalisent dans leurs propres livres et la définition des dépenses en immobilisations utilisées dans le cadre du SCCN. Afin de faciliter la conciliation des définitions et des différences sur le plan du traitement comptable, on a établi des questionnaires spéciaux pour les industries minière, pétrolière et gazière en vue d'obtenir des renseignements sur les sommes capitalisées ou imputées aux dépenses courantes en ce qui concerne les frais d'exploration et d'aménagement.

Lors du calcul des bénéfices de base trimestriels, des modifications sont apportées relativement aux dépenses suivantes: les dépenses tant d'exploration et d'aménagement sur les terrains possédés que celles d'acquisition et de conservation des terrains et des concessions qui sont imputées à l'exploitation courante par les sociétés déclarantes sont ajoutées aux bénéfices nets; les dépenses au titre de l'exploration générale et des recherches géologiques et géophysiques hors propriété qui sont capitalisées par les sociétés déclarantes sont déduites des bénéfices nets. Ces modifications sont apportées par souci de conformité aux concepts de la comptabilité nationale.

Afin d'aider le lecteur désireux de vérifier le calcul des bénéfices de base figurant au bas de l'état des revenus et des dépenses présenté dans ce bulletin, voici une méthode de calcul pro-forma.

Calcul pro forma des bénéfices de base

Revenu (perte) avant impôts sur le revenu

Plus:

Exploration et développement imputés aux dépenses courantes:

Forage, exploration et développement internes

Frais d'exploration et d'aménagement imputés aux frais ordinaires

Acquisition et possession de terrains ou de concessions

Amortissement des bâtiments et du matériel

Provision pour épuisement

Amortissement de l'actif transitoire et immobilisations incorporelles figurant aux tableaux individuels

Amortissement de l'actif transitoire

Amortissement des immobilisations incorporelles

Pertes (gains) non réalisées sur le transfert de devises étrangères

Pertes (gains) sur réalisation d'actifs

Moins:

Dividendes reçus de sociétés canadiennes

Dépenses capitalisées en exploration et développement:

Forage, exploitation et développement externes

Exploration géologique ou géophysique et exploration générale externes

Postes conciliant les bénéfices de base

Font:

Bénéfices de base

Base Profit Reconciling Item

Situations occasionally arise where the presentation of particular items on the financial statements vary between the requirements of generally accepted accounting principles and those required for the calculation of base profit. Here is one example of such a situation: a company has an extraordinary disposal of fixed assets or investments, and incurs a tax liability in connection with the disposal. Both of these items clearly should be presented, under generally accepted accounting principles, as extraordinary items on the corporation's income statement. However, if the tax liability was payable to a foreign government, the Canadian System of National Accounts would exclude this foreign tax both from their calculation of Canadian tax liability and from base profit. On the other hand, the question of whether the tax liability was to Canada or a foreign government would have no impact on the financial statement presentation under generally accepted accounting principles.

Other items requiring reconciliation between the base profit concept and generally accepted accounting principles would include prior period adjustments which in the normal course of business would have been included in base profits, but which, because they relate to earlier financial statement periods, are shown as prior period items.

The base profit reconciling item will reconcile between generally accepted accounting principles, under which the surveyed companies report and our statements are published, and the base profits.

Seasonal Adjustment

In any sub-annual series, the movement in magnitude is usually affected by four factors:

- The "trend" or "secular" movement is assumed to represent the basic underlying movement of the economic activity and is a smooth, regular, longterm flow.
- The "cyclical" movement is often referred to as the business cycle. The length of the cycle, which oscillates about the trend line, varies from more than one year to approximately 10 or 12 years.
- The "random" or "irregular" movement occurs from time to time, without any clear pattern in timing or size and is caused by unusual, sporadic disturbances such as floods, strikes, wars or inclement weather conditions.
- The "seasonal" component is caused by regular annual occurrences such as characteristic weather changes, holidays, etc.

Seasonal adjustment is an attempt to measure that part of the movement in a time series caused by the seasonal component and remove its effect from the observed data.

Poste de rapprochement des bénéfices de base

Il se peut parfois que la présentation de postes particuliers dans les états financiers varie à cause des exigences des principes comptables généralement acceptés et des nécessités du calcul des bénéfices de base. En voici un exemple: une compagnie a eu une aliénation extraordinaire d'immobilisations ou de placements et doit régler une créance fiscale à ce titre. En vertu des principes comptables généralement acceptés, ces deux postes clairement doivent figurer comme des postes extraordinaires dans l'état des résultats de la société. Toutefois, si cette créance était payable à un gouvernement étranger, le système canadien de comptabilité nationale excluerait cet impôt étranger de son calcul des créances fiscales canadiennes et des bénéfices de base. Par contre, la question de savoir si les créances en questions étaient à l'égard du Canada ou d'un gouvernement étranger ne devrait pas avoir d'impact sur la présentation des états financiers en vertu des principes comptables généralement acceptés.

Les autres postes qui nécessiteraient un rapprochement entre le concept de bénéfices de base et les principes comptables généralement acceptés comprendraient les ajustements de périodes antérieures, qui, normalement, auraient été inclus dans les bénéfices de base, mais qui, parce qu'ils se rapportent à des périodes antérieures des états financiers, figurent comme des postes pour des périodes antérieures.

L'item postes conciliant les bénéfices de base va effectuer le rapprochement entre les principes comptables généralement acceptés, en vertu desquels les rapports des sociétés enquêtées et non états sont publiés, et les bénéfices de base.

Désaisonnalisation des données

Dans toute série infra-annuelle, l'ordre de grandeur du mouvement dépend habituellement de quatre facteurs.

- La "tendance", ou mouvement "de longue durée" représente le mouvement fondamental de l'activité économique. Il s'agit d'un mouvement régulier et sans-à-coups qui s'étend sur une longue période.
- Le mouvement "cyclique" est souvent appelé cycle d'affaires. La durée de ce cycle qui oscille près de la tendance "générale", varie entre plus d'un an et 10 ou 12 ans environ.
- Le mouvement "aléatoire" ou "irrégulier" se produit de temps à autre; ni son ampleur, ni l'époque où il survient n'obéissent à des lois précises. Il est causé par des bouleversements isolés comme les inondations, les grèves, les guerres ou les intempéries.
- Le mouvement "saisonnier" est causé par des faits annuels réguliers comme par exemple les variations caractéristiques du climat, les jours fériés, etc.

La désaisonnalisation tente de mesurer la partie du mouvement d'une série chronologique qui est causée par l'élément saisonnier et d'en éliminer l'effet sur les données d'observation.

Seasonally adjusted data are now published for 44 industries. For three industries, construction, real estate developers, and real estate rentals, no seasonal factors are available as there exists only six years of data, a period too short for the development of meaningful seasonal adjustment data indices.

Relationship of Survey to Other Statistics Canada Series

National Income and Expenditure Accounts

One of the purposes of the quarterly survey of industrial corporations is to provide estimates of (a) corporate profits before taxes, and (b) capital consumption allowance for the non-financial private corporate sector to the Canadian System of National Accounts. These estimates are used in the calculation of the corporation profits before taxes and the corporate capital consumption allowance components of the quarterly Gross National Product. Base profit derived from the survey material, minus depreciation, permits a close approximation of the industrial components of the "Corporation Profits Before Taxes" figure in the National Income and Expenditure Accounts.¹⁵ Corporation profits before taxes used in the National Income and Expenditure Accounts also include the profits of the financial institutions, banks and insurance companies, agricultural, fishing and trapping corporations and co-operatives, none of which are included in this report.

While financial statements for the construction and real estate industries are published for the first time in the third quarter 1978 edition of this report, estimates of the pre-tax profits of these industries have always been included in the National Income and Expenditure Accounts.

Financial Flow Accounts¹⁶

The Financial Flow Accounts, which form part of the System of National Accounts, are designed to reveal the pattern of changes in financial claims underlying the lending and borrowing activities of major sectors of the economy. These accounts provide the sources and uses of funds for each sector of the economy and include tables showing, for each major type of financial instrument, the changes in debt outstanding and the changes in holdings of financial claims. The Quarterly Survey of Industrial Corporations is the source of data for Sector III (non-financial private corporations) included in the financial flow account matrix. Net changes between quarters for each item of financial assets and liabilities derived from the survey are used in the calculation of financial flows for Sector III. In addition to the balance sheet statistics which are published in this report, a provision is made in the Financial Flow Accounts to account for the appropriate financial transactions of those corporations having less than \$10 million of total assets. In the calculation of net changes of quarterly balance sheet

¹⁵ *National Income and Expenditure Accounts*, Catalogue 13-001, Quarterly.

¹⁶ *Financial Flow Accounts*, Statistics Canada, Catalogue 13-002, Quarterly.

Désaisonnalisé de données sont maintenant publiés pour chacune des 44 branches d'activité. Pour trois branches d'activité, soit la construction, les sociétés de location et les sociétés d'aménagement immobilier, il n'existe, pour elles, aucun coefficient saisonnier, puisque l'on ne dispose que de six années de données, ce qui est trop peu pour la mise au point d'indices valables de désaisonnalisation.

Rapport entre ce relevé et d'autres séries statistiques de Statistique Canada

Comptes nationaux des revenus et des dépenses

Un des buts du relevé trimestriel des sociétés industrielles est de fournir au Système canadien de la comptabilité nationale des estimations a) des bénéfices des sociétés avant impôts et b) des provisions pour consommation de capital des sociétés privées non financières. Ces estimations servent au calcul des bénéfices des sociétés avant impôts et des provisions pour consommation de capital des sociétés du produit national brut trimestriel. Les bénéfices de base tirés des résultats du relevé, moins l'amortissement, permettent une estimation très valable des composantes industrielles du poste "bénéfices des sociétés avant impôts" des comptes nationaux des revenus et dépenses¹⁵. Ce dernier poste comprend également les bénéfices des institutions financières, des banques et des compagnies d'assurances ainsi que des sociétés et coopératives des branches de l'agriculture, de la pêche et de la chasse, toutes exclues de ce bulletin.

Bien que les états financiers de la construction et de l'immeuble figurent pour la première fois, dans l'édition du troisième trimestre de 1978, les estimations des bénéfices avant impôts de ces branches d'activité ont toujours été incorporées dans les Comptes nationaux des revenus et des dépenses.

Comptes des flux financiers¹⁶

Les Comptes des flux financiers, qui font partie du système de comptabilité nationale, ont pour but de montrer l'évolution des créances qui commandent les prêts et les emprunts des grands secteurs de l'économie. Ces comptes indiquent la provenance et l'utilisation des fonds pour chacun des secteurs de l'économie et comprennent des tableaux présentant, pour chaque type principal d'instrument financier, les variations de la dette non remboursée et des créances financières. Le relevé trimestriel des sociétés industrielles constitue la source de données pour le secteur III (sociétés privées non financières) intégré à la matrice des comptes des flux financiers. Les variations nettes d'un trimestre à l'autre, pour chacun des éléments de l'actif et du passif financiers, sont tirées des résultats du relevé et servent à calculer les flux financiers de ce secteur. Outre les chiffres sur le bilan qui figurent dans le présent bulletin, les comptes des flux financiers tiennent compte des transactions financières appropriées des sociétés dont l'actif total est inférieur à \$10 millions. Dans le calcul des variations nettes des postes du bilan trimestriel, il est nécessaire de régulariser les données afin d'éliminer les variations qui ne sont pas des transactions financières

¹⁵ *Comptes nationaux des revenus et des dépenses*, trimestriel, n^o 13-001 au catalogue de Statistique Canada.

¹⁶ *Comptes des flux financiers*, trimestriel, n^o 13-002 au catalogue de Statistique Canada.

levels, adjustments are required to reflect the changes which do not represent true financial transactions; these are similar to the items shown on a corporation's statement of changes of financial position. In addition, adjustments are required to eliminate changes due to applications of different accounting principles between quarters and industrial reclassification of reporting units due to mergers, amalgamations, consolidations, deconsolidations and spin-offs. It should be pointed out that Sector III of the Financial Flow Accounts has always included data for the construction and real estate industries which have only been published since the third quarter 1978 edition of this report.

Annual Financial Statistics Series

The annual report containing corporation financial statistics¹⁷ is derived from financial statements and corporation income tax returns filed with the Department of National Revenue. The quarterly estimates differ from the annual data in a number of significant ways:

Source of data. The basis of the quarterly survey is a structured questionnaire providing a consistent set of financial data. The financial statements provided by corporations which are used in the compilation of the annual statistics, while usually conforming with generally accepted accounting principles and procedures, differ significantly from one another in the amount of detail disclosed, the description of financial items and the treatment of specific transactions.

Treatment of government held corporations. The annual statistics include federal proprietary Crown corporations and their subsidiaries, federal agency Crown corporations, provincial Crown corporations, and municipally owned corporations. In contrast, no government owned corporations of any kind are included in the quarterly statistics. Government owned corporations make significant contributions to the Transportation, Electrical Power and Water Utilities, and Communications industries, as well as to the profits of the Other Retail industry through the provincial liquor stores.

Differences in sample and in statistical methodology. The quarterly balance sheet statistics published in this report represent an aggregation of only those corporations having more than \$10 million of total assets. The income statement statistics in this publication represent an estimate of the universe of industrial corporations,¹⁸ based upon the statistical selection of a random sample of approximately 2,300 corporations and a census of approximately 7,200 corporations.¹⁹ This methodology

véritables; il s'agit des postes propres à figurer dans l'état de l'évolution de la situation financière d'une société. Des corrections s'imposent également afin d'annuler les variations attribuables aux modifications des méthodes comptables et à une reclassification industrielle des unités déclarantes en raison de fusions, de consolidations, de déconsolidations et de séparations. Il convient de noter que le secteur III des comptes des flux financiers comprend aussi des données sur la construction et l'immeuble, données qui ne figurent dans ce bulletin que depuis l'édition du troisième trimestre de 1978.

Série annuelle des statistiques financières

Le bulletin annuel qui présente des statistiques financières sur les sociétés¹⁷ est produit à partir des états financiers et des déclarations d'impôt envoyés au ministère du Revenu national. Les estimations trimestrielles diffèrent des données annuelles à plusieurs égards importants:

Provenance des données. Le relevé trimestriel se fonde sur un questionnaire structuré, propre à fournir un ensemble homogène de données financières. Les états financiers obtenus des sociétés et utilisés pour la préparation des statistiques annuelles, bien que se conformant en général à des principes et à des méthodes comptables reconnus, sont fort différents les uns des autres du point de vue du niveau de détail, de la description des éléments financiers et du traitement de transactions particulières.

Les sociétés d'état. Les statistiques annuelles comprennent les sociétés de la Couronne de propriétaire et leurs sociétés affiliées, les sociétés de la Couronne de mandataire, les sociétés de la Couronne provinciale et les sociétés appartenant aux municipalités. Par contre, aucune société d'état ne fait partie des statistiques trimestrielles. Les sociétés détenues par l'état occupent une place importante dans le domaine des transports, de l'électricité et de l'eau, et des communications; en outre, elles comptent pour une bonne part des bénéficiaires de la catégorie "autre commerce de détail" par l'entremise des sociétés provinciales des alcools.

Différences d'échantillon et de méthodologie statistique. Les statistiques de bilan trimestriel publiées dans ce bulletin représentent une agrégation des seules sociétés dont l'actif total dépasse \$10 millions. Les statistiques des états des revenus et dépenses présentées ici constituent une estimation de l'univers des sociétés industrielles¹⁸, fondée sur un échantillon de quelque 2,300 sociétés et sur le recensement d'environ 7,200 sociétés¹⁹. Grâce à cette estimation, les états financiers trimestriels paraissent dans les trois mois qui suivent la fin du trimestre observé.

¹⁷ *Corporation Financial Statistics*, Statistics Canada, Catalogue 61-207, Annual.

¹⁸ Réfer to description of "The Universe of Industrial Corporations".

¹⁹ Réfer to description of "Methodology of the Quarterly Survey".

¹⁷ *Statistique financière des sociétés*, annuel, n° 61-207 au catalogue de Statistique Canada.

¹⁸ Se reporter à "Univers des sociétés industrielles".

¹⁹ Se reporter à "Méthodologie des relevés trimestriels".

makes possible the publication of quarterly financial statements within approximately three months of the end of the reference quarter covered in each report. The statistical methodology employed in the annual publication²⁰ results in different types of "sampling errors".²¹ In the annual report, the following methodology is used:

- Data for the five major characteristics of the annual financial statements (sales, total assets, total equity, net profit before direct taxes and taxable income) are collected from corporate income tax returns for the entire universe of corporations of approximately 450,000 corporations. (The annual statistics include most of the "Exclusions" from the quarterly survey.)
- All financial characteristics are aggregated for a statistically-selected sample of approximately 25,000 corporations.
- A ratio estimation system is then used to estimate the remaining financial characteristics of the non-sampled corporations.

Because of this difference in methodology, the inherent sampling errors of the annual data may be somewhat different from those sampling errors of the quarterly statistics.

Reference period. The annual statistics do not relate precisely to the calendar year as they are based on the fiscal year-end of each corporation which may fall in any of the 12 months within a calendar year. Accordingly, the annual data includes part of the operating results of the previous year as well as a part of the results of the reference year. The quarterly survey includes reports covering fiscal quarters which in some cases do not coincide with the calendar quarters. To this extent, some distortion or lag will occur in the quarterly data. This lag is not as significant as that in the annual data. Reference to the table of "Distribution of Fiscal Year Ends" indicates the relative significance of the fiscal year lags on the quarterly and annual data.

Industrial classification. The quarterly report for the non-financial private corporations contains 47 major industry groups whereas the annual report contains 169 industry groups for the same universe.

Reporting unit. The reporting unit used in compiling the annual data is the single corporation or legal entity, whereas the quarterly survey is largely based on consolidated groups of corporations. Two major discrepancies between the quarterly and the annual financial statistics result from this difference in reporting units. On the one hand, many of the consolidated reporting units represent activity in more than one industry, thereby making it more difficult for the quarterly report to present as homogeneous industrial groupings as those contained in the more detailed annual report. Conversely, the quarterly statistics based on consolidated reporting units eliminate most double counting arising from financial transactions between affiliated corporations classified within the industrial corporations sector.

²⁰ A detailed description of the sample of annual corporations and the statistical methodology applied to estimate the published annual financial statements is contained in the Technical Notes preceding the annual statistics. *Corporation Financial Statistics*, Catalogue 61-207, Annual.

²¹ See description of "Sampling Error".

La méthodologie statistique du relevé annuel²⁰ donne lieu à des "erreurs d'échantillonnage"²¹ de type différent. Voici la méthodologie suivie par le relevé annuel:

- Les données des cinq principales caractéristiques des états financiers annuels (ventes, actif total, avoir total, bénéfice net avant impôts directs et revenu imposable) proviennent des déclarations d'impôts sur le revenu produites par la totalité des sociétés, soit environ 450,000. (Les statistiques annuelles prennent en compte la plupart des "Sociétés exclues" du relevé trimestriel.)
- On fait un total global de toutes les caractéristiques financières d'un échantillon environ 25,000 sociétés.
- L'estimation des autres caractéristiques financières des sociétés non échantillonnées a recours à la méthode des ratios.

Étant donné ces différences méthodologiques, les erreurs d'échantillonnage propres aux données annuelles et celles des statistiques trimestrielles peuvent être assez dissemblables.

Période de référence. Les statistiques annuelles ne visent pas précisément l'année civile. Elles sont basées sur l'année financière de chaque société, laquelle peut se terminer n'importe quel mois de l'année civile. Ainsi, les données annuelles comprennent une partie des résultats d'exploitation de l'année précédente ainsi qu'une partie de ceux de la période de référence. Le relevé trimestriel englobe des rapports visant des trimestres financiers qui dans certains cas ne coïncident pas avec les trimestres civils. C'est pourquoi les données trimestrielles comportent une certaine distorsion, ou décalage. Ce décalage n'est pas aussi important que celui que présentent les données annuelles. Le tableau intitulé "Répartition des fins d'année financière" montre l'importance relative des décalages de l'année financière sur les données trimestrielles et annuelles.

Classification industrielle. Le bulletin trimestriel portant sur les sociétés privées non financières vise 47 groupes d'industries alors que le bulletin annuel porte sur les 169 groupes du même univers.

Unité déclarante. Dans la compilation des données annuelles, la société individuelle ou la personne morale constitue l'unité déclarante. Par contre, le relevé trimestriel est basé en grande partie sur des groupes de sociétés consolidées. Deux grandes discordances entre les statistiques financières trimestrielles et annuelles découlent de cette différence. D'une part, un grand nombre des unités déclarantes consolidées exercent leur activité dans plus d'une industrie, ce qui rend difficile la présentation, dans le bulletin trimestriel, de groupes industriels homogènes au niveau plus détaillé du bulletin annuel. D'autre part, les statistiques trimestrielles basées sur des unités déclarantes consolidées éliminent une très grande partie des doubles emplois résultant de transactions financières entre sociétés affiliées classées dans le même secteur des sociétés industrielles.

²⁰ L'échantillon des sociétés et la méthodologie qui servent à établir les états financiers annuels sont décrits en détail dans les "Notes techniques" figurant au début du bulletin annuel. *Statistique financière des sociétés*, n° 61-207 au catalogue, annuel.

²¹ Voir la description de "l'Erreur d'échantillonnage".

Because of the above inherent differences, readers are cautioned that detailed comparisons between the published quarterly survey statistics and the published annual statistics will reveal that they do not coincide.

Annual Capital Expenditures

The fourth quarter annual totals of capital expenditures statistics published in this report are significantly different from the annual capital expenditures statistics which are contained in *Private and Public Investment in Canada - Outlook*²² and in *Private and Public Investment in Canada - Mid-year Review*.²³ The quarterly survey represented by this report differs in scope and coverage as well as in definitions of capital expenditures when compared with the above-mentioned annual surveys. Following are the points of departure between the statistics published in this report and those published in *Private and Public Investment in Canada*:

- The scope of the quarterly survey is restricted to industrial corporations,²⁴ while the *Private and Public Investment in Canada* surveys included the capital expenditures of industrial corporations, financial institutions, government enterprises, unincorporated businesses and individuals.
- The quarterly capital expenditures reported in this publication include only industrial corporations which have total assets of \$10 million or more. On the other hand, the data in the *Private and Public Investment in Canada* publications represent a statistical estimate of all capital expenditures which are incurred by the entire universe as described above, regardless of size.
- The statistics in this publication are obtained from consolidation in the quarterly survey while information for the *Private and Public Investment in Canada* publications are collected from establishments or parts of consolidations. As a result, the industrial classification of reporting units in the quarterly survey are not consistent with those in the annual surveys.
- The definition of capital expenditures differs between the quarterly survey and the *Private and Public Investment in Canada* reports. While the capital expenditures reported in this publication represent quarterly additions of land, as well as both new and used assets which are depreciable and depletable, the *Private and Public Investment in Canada* publications exclude land, and report annual additions of only those depreciable or depletable assets which are new.
- There are differences in concept between the quarterly and annual surveys according to the time when a capital expenditure should be reported. For this publication, capital expenditures are recorded only when they have been billed to the purchasers. In contrast, an

²² *Private and Public Investment in Canada - Outlook*, Statistics Canada, Catalogue 61-205, Annual.

²³ *Private and Public Investment in Canada - Mid-year Review*, Statistics Canada, Catalogue 61-206, Annual.

²⁴ Refer to definition of "The universe of Industrial Corporations".

Compte tenu des différences exposées ci-dessus, il est peu prudent à ce stade d'établir une comparaison détaillée entre les résultats du relevé trimestriel et les données annuelles.

Dépenses annuelles en immobilisations

Les chiffres totaux des dépenses annuelles en immobilisations au quatrième trimestre, publiés dans le présent bulletin diffèrent de façon sensible des statistiques sur les dépenses annuelles en immobilisations que renferment les publication intitulées *Investissements privés et publics au Canada - Perspectives*²² et *Investissements privés et publics au Canada - Revue de la mi-année*.²³ Le relevé trimestriel dont il est fait état ici est différent des enquêtes annuelles susmentionnées pour ce qui est du champ d'observation et des définitions des dépenses en immobilisations. Voici les points sur lesquels on observe des divergences entre les statistiques du présent rapport et celles publiées dans *Investissements privés et publics au Canada*:

- Le champ d'observation du relevé trimestriel est limité aux sociétés industrielles²⁴, tandis que les enquêtes sur les investissements privés et publics au Canada englobent les dépenses en immobilisations des sociétés industrielles, des institutions financières, des entreprises publiques, des entreprises non constituées en société et des particuliers.
- Les dépenses trimestrielles en immobilisations qui figurent ici ne tiennent compte que des sociétés industrielles dont l'actif total est égal ou supérieur à \$10 millions. Or, les publications sur les investissements privés et publics au Canada présentent une estimation statistique de toutes les dépenses en immobilisations engagées par l'ensemble des entreprises mentionnées en ci-dessus, peu importe leur taille.
- Les unités déclarantes du relevé trimestriel, dont les résultats paraissent dans cette publication, sont des consolidations, tandis que les renseignements qui figurent dans les publications sur les investissements privés et publics au Canada sont recueillis auprès des établissements ou de parties de consolidations. C'est ainsi que la classification industrielle du relevé trimestriel ne correspond pas à celle des enquêtes annuelles.
- Les dépenses en immobilisations n'ont pas le même sens pour le relevé trimestriel que pour les publications annuelles sur les investissements privés et publics au Canada. Dans le premier cas, elles englobent l'acquisition trimestrielle de terrains, en plus d'actifs neufs ou usagés qui sont amortissables ou épuisables, alors que les publications annuelles ne tiennent pas compte des terrains et ne font état que des additions annuelles d'actifs amortissables ou épuisables neufs.
- Le relevé trimestriel et les enquêtes annuelles accusent des différences conceptuelles pour ce qui est du moment où une dépense en immobilisations est déclarée. Dans la présente publication, les dépenses en immobilisations ne sont inscrites que lorsque l'acheteur en reçoit la facture. Par contre, les

²² *Investissements privés et publics au Canada - Perspectives*, Statistique Canada, n° 61-205 au catalogue, annuel.

²³ *Investissements privés et publics au Canada - Revue de la mi-année*, Statistique Canada, n° 61-206 au catalogue, annuel.

²⁴ Se reporter à la définition de "l'Univers des sociétés industrielles".

attempt is made in the Private and Public Investment publications to measure construction during the period in which it occurs. This difference in principle may result in timing discrepancies as to exactly when capital expenditures are reported in each publication.

Accordingly, readers are again cautioned that, because of the above differences in the two series, the capital expenditures reported in this publication cannot be reconciled with Private and Public Investment in Canada.

Industrial Classification

The quarterly financial statistics are currently presented for "major groups" of industries as follows:

Mining	3
Manufacturing	22
Other (transportation, storage, communication, utilities, trade and services)	19
Construction and Real Estate	3

These industrial groupings are based on the *Standard Industrial Classification Manual (1960)* (Catalogue 12-501E) published by Statistics Canada.

In consideration of the needs of analysts who may require a lengthy series of statistics, the following data have been retained on CANSIM:

publications sur les investissements cherchent à mesurer la construction pendant la période où elle est réalisée. Cette différence théorique peut faire en sorte que les dépenses en immobilisations figurent à des époques différentes dans chaque publication.

En raison de ces différences entre les deux séries, les lecteurs, rappelons-le, ne pourront rapprocher les dépenses en immobilisations présentées dans cette publication des chiffres sur les investissements privés et publics au Canada.

Classification industrielle

Les statistiques financières trimestrielles portent actuellement sur les groupes d'industries qui suivent:

Extraction minière	3
Industries manufacturières	22
Autres industries (transport, entreposage, communications, services publics, commerce et services)	19
Construction et immeuble	3

Ces groupes d'industries se fondent sur le *manuel de la Classification type des industries (1969)* (n° 12-501F au catalogue) publié par Statistique Canada.

En égard aux analystes qui peuvent avoir besoin de longue série de statistiques, les données suivantes ont été conservées dans CANSIM:

Data available on CANSIM	Year	CANSIM Matrix Numbers
Données disponibles dans CANSIM	Années	Numéros des matrices CANSIM
Unrevised series - Séries non-révisées	1970 to first quarter 1978 1970 au premier trimestre de 1978	2781-2839
Revised series (1974 benchmark) - Série révisée (année de référence 1974)	First quarter 1974 to fourth quarter 1978 (28 industries) - Premier trimestre de 1974 au quatrième trimestre de 1978 (28 branches d'activité)	6781-6839
Current series revised as of fourth quarter 1983 (1981 benchmark), together with previous revisions form a consistent series with the data first published in third quarter 1978 (1974 benchmark) for 28 industries. Séries actuelles révisées au quatrième trimestre de 1983 (année de référence 1981) incluant les révisions précédentes forment une série cohérente avec les données publiées pour la première fois au troisième trimestre de 1978 (année de référence 1974) pour 28 branches d'activité.	First quarter 1977 to present - Premier trimestre de 1977 jusqu'à maintenant	4780-4936 (Data are available on a 47 industry basis from first quarter 1977 to present. Starting with the first quarter 1980 and continuing with each subsequent first quarter, statistics for three prior years were revised. Income statement and balance sheet statistics are presented for that stratum of corporations having \$10 million or more of total assets.) Income statement statistics are also presented for the entire universe. (Données disponibles pour 47 branches d'activité à compter du premier trimestre de 1977 jusqu'à maintenant. À compter du premier trimestre de 1980 ainsi qu'à chacun des premiers trimestres suivants, les statistiques de trois années antérieures seront révisées. Les statistiques de l'état des résultats et du bilan sont celles des sociétés dont l'actif total est égal ou supérieur à \$10 millions.) Les statistiques de l'état des résultats sont aussi publiées pour l'univers.)

During recent years, the tendency toward diversification of operations by many corporations has intensified the problem of preparing homogeneous industrial statistics from consolidated data. The vertical and horizontal integration of many enterprises makes it difficult to

Au cours des dernières années, la tendance à la diversification chez de nombreuses sociétés a rendu plus aigü le problème posé par la production de statistiques industrielles homogènes à partir de données de consolidation. L'intégration verticale et horizontale d'un grand nombre d'entreprises rend difficile le

classify corporations to a single industry. For example, if, during a representative number of years, 49% of a corporation's output is in construction and 51% is in metal fabricating, the corporation will be classified to a manufacturing industry. To maintain a higher degree of homogeneity, it would be necessary to obtain financial data from multi-industry enterprises on a divisional basis, a requirement which the time constraint of producing this report does not permit. Consequently, the industrial classification of the quarterly data has been restricted to the major industry group level of the Standard Industrial Classification (SIC).

A high degree of consistency and continuity in the statistical time series is important to facilitate a meaningful trend analysis. Since multi-industry corporations are generally large, a change in their classification may significantly disrupt the time series in which they are included. Wherever possible, corporations of a significant size are classified to the same industry for the entire period covered in this report. However, structural changes such as statutory amalgamations, corporate acquisitions and spin-offs for which any change in the nature of business of the reporting unit is both significant and permanent may require a reclassification to another industry. Structural changes which materially affect the comparability of the data are identified by a footnote to the statistical tables. Because of these changes, the published statistics may not always be fully comparable between quarters.

The Industrial Classification is based on the concept of the establishment (an establishment is defined as "the smallest unit which constitutes a separate operating entity capable of reporting all elements of basic industrial statistics"). However, as both the enterprise and corporation are considered as basic reporting units in the survey, the relationship to a classification system based on the establishment concept creates some difficulties. Accordingly, where corporations or consolidations thereof consist of more than one establishment, the entire corporation or group of corporations is classified to the single industry representing the largest portion of that corporation's production (output) in terms of "value added". The concept of "value added" may be defined as revenue from shipments, less the value of such intermediate goods as material and supplies, adjusted for net changes in inventories, fuel and power consumed. Stated in another way, "value added" consists of the total direct salaries and wages paid plus the gross profit margin for any particular corporation or group of corporations.

The following table illustrates the categorizing of SIC codes into the currently published 47 industrial groupings. This latter configuration represents the stratification of industrial corporations for purposes of the sample selection and present sample survey.

classement des sociétés dans une seule industrie. Par exemple, si pendant un nombre représentatif d'années, 49% de la production d'une société appartient à la construction et 51% à la fabrication de produits métalliques, c'est dans le secteur manufacturier que sera classée la société en question. Afin de maintenir un degré plus élevé d'homogénéité, il faudrait que les entreprises multi-industrielles nous fournissent des données financières au niveau des divisions; malheureusement, cela est impossible à cause des délais imposés à cette publication. Par conséquent, le classement industriel des données trimestrielles demeure au niveau des groupes d'industries de la Classification type des industries (CTI).

Il est important qu'une série statistique chronologique présente un degré élevé de cohérence et de continuité afin de faciliter une analyse significative des tendances. Comme les sociétés multi-industrielles sont généralement de grandes sociétés, tout changement apporté à leur classement peut perturber gravement la série chronologique à laquelle elles sont intégrées. Partout où cela s'est avéré possible, les sociétés de grande taille ont été classées dans la même industrie pour la période visée par ce bulletin. Toutefois, les changements de structure comme les fusions prévues aux statuts, les acquisitions de sociétés et les séparations, sort des transformations où toute modification de la nature de l'exploitation de l'unité déclarante est à la fois importante et permanente, peuvent exiger un reclassement dans une autre activité économique. Les changements de structures qui ont une incidence marquée sur la comparabilité des données font l'objet d'une note au bas des tableaux statistiques; pour cette raison, il pourra parfois être difficile de comparer les statistiques publiées pour divers trimestres.

La classification des industries repose sur le concept d'établissement, l'établissement étant défini comme "la plus petite unité constituant un ensemble d'exploitation séparé en mesure de déclarer tous les éléments de base relevant de la statistique des activités économiques". Cependant, comme on considère, dans le cadre de ce relevé, et l'entreprise et la société comme des unités déclarantes de base, le recours à un système de classification basé sur le concept d'établissement soulève certaines difficultés. Par conséquent, lorsque des sociétés ou des consolidations de sociétés comprennent plus d'un établissement, la société ou le groupe de sociétés est classée en totalité dans l'industrie particulière qui représente la plus grande partie de sa production selon la "valeur ajoutée". On définit la "valeur ajoutée" comme les revenus provenant des livraisons moins la valeur de biens intermédiaires comme les matières et les fournitures et après régularisation en fonction de la variation nette des stocks, du combustible et de l'énergie consommée. En d'autres termes, la "valeur ajoutée" se compose des rémunérations directes totales, augmentées de la marge brute des bénéfices pour toute société ou groupe de sociétés.

Le tableau suivant donne la répartition des codes de la CTI entre les 47 nouvelles qui font l'objet de la présente publication. Les 47 industries en cause composent l'univers des sociétés industrielles et servent à la constitution de l'échantillon et au relevé actuel.

TEXT TABLE II. Groupings, As Published In All Editions of this Publication (47 Industries)

TABLEAU EXPLICATIF II. Groupes, selon la présente édition et celles à venir de cette publication (47 branches)

	SIC Code No.
	No de la CTI
Mining industries - Extraction minière:	
1. Metal mines industries ¹ - Mines métalliques ¹	051-059,094
2. Mineral fuels industries ² - Combustibles minéraux ²	061,063-066,092, 096,099
3. Other mining industries ^{1,2} - Autres mines ^{1,2}	071,073,077,079 083,087,098
Manufacturing industries - Industries manufacturières:	
4. Food industry - Aliments	101-139
5. Soft drink industry - Boissons gazeuses	141
6. Brewing industry - Brasseries	145
7. Distilling industries - Distilleries	143,147
8. Tobacco products industries - Tabac	151,153
9. Rubber industries - Caoutchouc	161,163,169
10. Leather industries - Cuir	172-179
11. Textile and knitting mills industries - Textile et bonneterie	183-239
12. Clothing industries - Vêtement	242-249
13. Wood industries - Bois	251-259
14. Furniture industries - Meuble	261-268
15. Paper and allied industries and forestry - Papier et produits connexes et exploitation forestière	031,039,271-274
16. Printing, publishing and allied industries - Imprimerie, édition et industries connexes	286-289
17. Primary metal industries - Industrie métallique primaire	291-298
18. Metal fabricating industries - Produits métalliques	301-309
19. Machinery industries - Machinerie	311-318
20. Transportation equipment industries - Matériel de transport	321-329
21. Electrical products industries - Produits électriques	331-339
22. Non-metallic mineral products industries - Produits minéraux non métalliques	341-359
23. Petroleum and coal products industries - Produits du pétrole et du charbon	365-369
24. Chemical and chemical products industries - Industrie chimique	371-379
25. Other manufacturing industries - Autres industries manufacturières	381-399
Other industries - Autres industries:	
26. Construction industries ³ - Construction ³	404-421
27. Pipelines industry - Pipelines	515
28. Transportation industries - Transports	501-509,512 516,517,519
29. Storage industries - Entreposage	524,527
30. Communication industries - Communications	543-548
31. Electrical power and water utilities industries - Electricité et eau	572,576,579
32. Gas distribution - Distribution du gaz	574
33. Wholesale petroleum products industries - Commerce de gros des dérivés du pétrole	608
34. Wholesale food industry - Commerce de gros des aliments	614
35. Wholesale motor vehicles and accessories industry - Commerce de gros de véhicules automobiles et accessoires	619
36. Wholesale machinery and equipment industry - Commerce de gros de machines et de matériel	623
37. Wholesale lumber and building products industry - Commerce de gros du bois d'oeuvre et des matériaux de construction	626
38. Other wholesale industries - Autre commerce de gros	602,604,606, 611,613,615-618 621,622,624 625,627,629
39. Retail food industry - Magasins d'alimentation	631
40. Retail department stores industries - Grands magasins	642,647,649
41. Retail motor vehicle dealers industry - Distributeurs de véhicules automobiles	656
42. Other retail industries - Autre commerce de détail	652,654,658-699
43. Real estate rentals industry ³ - Sociétés de location ³	791
44. Real estate developers industry ³ - Sociétés d'aménagement immobilier ³	793
45. Hotel and Restaurant Industries - Hôtellerie et restauration	875,876
46. Services to business management industries - Services à la direction des entreprises	861,862,864 866,869
47. Other service industries - Autres services	801-859,871- 874,877,899

¹ Effective first quarter 1982 with revisions for 1977, 1978, 1979, 1980 and 1981. SIC 094 was regrouped to metal mines from other mining.

² À compter du premier trimestre de 1982, avec des révisions pour 1977, 1978, 1979, 1980 et 1981, la CTI 094 est passée des autres mines aux mines métalliques.

³ Effective first quarter 1981 with revisions for 1977, 1978, 1979 and 1980. SIC 099 was regrouped to mineral fuels from other mining.

⁴ À compter du premier trimestre de 1981, avec des révisions pour 1977, 1978, 1979 et 1980, la CTI 099 est passée des autres mines aux combustibles minéraux.

⁵ The construction and real estate industries are not included in statements representing the "Total of All Industries".

⁶ La construction et l'immobilier ne figurent pas dans les états qui représentent "l'ensemble de toutes les industries".

Industrial Classification of The T.S.E. 300 Composite Index

In order to satisfy, in part, the request of many users of quarterly financial statistics regarding the Industrial Classification of larger corporate entities, we are including in Text Table III the industry classification of most of the firms that comprise the Toronto Stock Exchange (T.S.E.) 300 Composite Index. Because our publication limits itself to non-financial Corporations in the private sector, the information provided pertains to a comparable group of firms listed on the T.S.E. In general, firms listed under the two categories of Financial Services and Management Companies of the T.S.E. are therefore, not included in our presentation. The present listing pertains to the T.S.E. 300 for 1983.

In cases where a firm is involved in more than one industrial activity, the Industrial Classification of such a firm is based on the activity of greatest importance as measured by the relative size of revenue for each activity to that firm.

While firms listed on the T.S.E. are legal entities, they are usually associated with other legal entities under common ownership and present their annual financial statements on a consolidated basis for a whole enterprise. On the other hand, the quarterly financial information received by the Industrial Corporations Section of Statistics Canada could represent an individual corporation, or a division of a company, or a consolidation of several related companies. Where more than one report for the enterprise is received, the industrial classification(s) of the reporting unit(s) other than the primary one are shown in parentheses.

Classification par industrie des entreprises figurant dans l'indice composite 300 de la bourse de Toronto

Pour répondre, en partie, aux demandes de nombreux utilisateurs des statistiques financières trimestrielles concernant la classification industrielle des principales corporations, nous ajoutons au tableau explicatif III la classification industrielle de la plupart des entreprises qui figurent dans l'indice composite 300 de la Bourse de Toronto. Étant donné que notre publication se limite aux corporations non financières du secteur privé, les renseignements fournis concernent un groupe comparable d'entreprises inscrites à la Bourse de Toronto. En général, les entreprises comprises dans les deux catégories dites de services financiers et de sociétés de gestion de la Bourse de Toronto n'apparaissent donc pas dans notre présentation. La liste actuelle concerne l'indice 300 de la Bourse de Toronto pour 1983.

Lorsqu'une entreprise exerce plus d'une activité industrielle, sa classification se fonde sur l'activité la plus importante, mesurée par la taille relative des revenus provenant de chaque activité.

Bien que les entreprises inscrites à la Bourse de Toronto constituent des entités juridiques, elles sont généralement associées à d'autres entités juridiques qui ont le même propriétaire qu'elles, et elles présentent leurs états financiers annuels sur une base consolidée pour toute l'entreprise. Par ailleurs, les renseignements financiers trimestriels que reçoit la Section des sociétés industrielles de Statistique Canada peuvent se rapporter à une entreprise individuelle, à une division d'une compagnie, ou encore à un ensemble de plusieurs compagnies liées entre elles. Lorsque la Section reçoit plus d'une déclaration concernant une entreprise quelconque, la classification de chaque unité déclarante, sauf la principale, est indiquée entre parenthèses.

TEXT TABLE III. Industrial Classification of the TSE 300 Composite Index

TABLEAU EXPLICATIF III. Classification par industrie des entreprises figurant dans l'indice composite 300 de la bourse de Toronto

NOTE: An asterisk * beside a company name denotes a multi-industry company that provides more than one report for its various activities to this survey. Each report (usually covering a subsidiary) is classified to its particular industry, and the industry numbers of the subsidiary activities appear in parentheses.

NOTA: Un astérisque * en regard du nom d'une société indique que celle-ci a des activités dans plus d'une branche d'activité et produit aux fins de la présente enquête plus d'une déclaration, relativement à ces activités. Chaque déclaration (concernant habituellement une filiale) est classé selon la branche d'activité pertinente, et les numéros de branches des activités secondaires sont indiqués entre parenthèses.

1. Metal Mines Industries - Mines métalliques

Agnico-Eagle
Brenda Mines
Brunswick Mining & Smelting
Camflo mines
Campbell Red Lake
Campbell Resources
Canada Tungsten Mining
Carolyn Mines
* Cominco (29)
* Denison Mines (2) (22)
Dickenson Mines
Dome Mines
* Falconbridge (3) (17)
Falconbridge Copper
Giant Yellowknife Mines
Gibraltar Mines
Hudson Bay Mining & Smelting
Inco
Kerr-Addison
Lacana
Lac Minerals
* Noranda (15) (17) (18) (21) (24) (37)
Pamour Porcupine
Pine Point Mines
* Placer Development (2)
Quebec Sturgeon River
* Sherritt Gordon (24)
Sigma Mines
* Teck (2)
United Keno Hill Mines
Vestgron
Westmin

2. Mineral Fuels Industries - Combustibles minéraux

* Alberta Energy (31)
B.P. Resources
Bluesky Oil & Gas
Bonanza Resources Ltd.
Bow Valley Industries
* Bralorne (25)
* Canada Development Corporation (1) (21) (23)
(24) (38)
Canada Northwest Energy
Canada Southern Petroleum

4. Food Industry - Aliments

B.C. Sugar
Canada Malting
Canada Packers
Heritage Group
Redpath
* Weston, George (15) (34)
(39) (54)

Canadian Natural Resources
Canadian Occidental Petroleum
Camel Oil and Gas
Chancellor Energy
Chieftain Development
Conventures
Coseka
Czar Resources
Dome Canada
* Dome Petroleum (27)
Dynamar Energy
Geocrude Energy
McIntyre Mines
Merland Exploration
Murphy Oil
* Norcen (32)
North Canadian Oils
Nowaco Well
Numac
Oakwood Petroleums
O'Brien Energy and Resources
Ocelot Industries
Omega Hydrocarbons
Page Petroleum
Pan Canadian Petroleum
Pembina Resources
Phoenix Canada Oil
Place Gas and Oil
Ram Petroleums
Ranger Oil
Rayrock Resources
Roxy Petroleum
Rupertsland Resources
Scarboro Resources
Sceptre Resources
Scurry Rainbow
Sulpetro
Total Petroleum
TransCanada Resources
Ulster Petroleums
United Canso
Yellowknife Bear Resources

3. Other Mining Industries - Autres mines

Asbesto Corporation
* Brinco (2)

5. Soft Drink Industry - Boissons gazeuses

Great Pacific Industries

6. Brewing Industry - Brasseries

Carling O'Keefe
Labatt, John
Molson

TEXT TABLE III. Industrial Classification of the TSE 300 Composite Index – Continued

TABLEAU EXPLICATIF III. Classification par industrie des entreprises figurant dans l'indice composite 300 de la bourse de Toronto – suite

<p>7. Distilling Industries – Distilleries</p> <ul style="list-style-type: none"> Corby Distilleries • Hiram Walker Resources (2) (27) • Seagram (2) 	<p>17. Primary Metal Industries – Industrie métallique primaire</p> <ul style="list-style-type: none"> • Alcan (18) (28) (38) (57) Algoma Steel Canron • Dofasco (20) (24) Interprovincial Steel and Pipe • Rio Algom (1) Slater Steel Stelco
<p>8. Tobacco Products industries – Tabac</p> <ul style="list-style-type: none"> • Imasco (4) (42) Rothmans 	<p>18. Metal Fabricating Industries – Produits métallique primaire</p> <ul style="list-style-type: none"> AMCA Indal Ivaco Jannock Vulcan Industrial Packaging
<p>9. Rubber Industries – Caoutchouc</p> <p>Nil</p>	<p>19. Machinery Industries – Machinerie</p> <ul style="list-style-type: none"> Massey-Ferguson • Versatile Corporation (4) (20)
<p>10. Leather Industries – Cuir</p> <p>Nil</p>	<p>20. Transportation Equipment Industries – Matériel de transport</p> <ul style="list-style-type: none"> • ATCO (2) (31) (32) • Ford Canada (41) Hawker Siddeley Hayes-Dana Magna International Spar Aerospace
<p>11. Textile and Knitting Mills Industries Textile et bonneterie</p> <ul style="list-style-type: none"> Celanese Dominion Textile Dupont 	<p>21. Electrical Products Industries – Produits électriques</p> <ul style="list-style-type: none"> CAE • Canadian General Electric (2) Canadian Marconi Federal Pioneer Leigh Instruments Mitel Northern Telecom
<p>12. Clothing Industries – Vêtements</p> <p>Nil</p>	<p>22. Non-Metallic Mineral Products Industries – Produits minéraux non métalliques</p> <ul style="list-style-type: none"> • Genstar (3) (24) (26) (38) (54) (58) St. Lawrence Cement Consumers Glass
<p>13. Wood Industries – Bois</p> <ul style="list-style-type: none"> B.C. Forest Products Doman Whonnock 	<p>23. Petroleum and Coal Products Industries – Produits du pétrole et du charbon</p> <ul style="list-style-type: none"> • Gulf Canada (54) Husky Oil • Imperial Oil (27) Shell Canada • Texaco Canada (27) Turbo Resources
<p>14. Furniture Industries – Meuble</p> <p>Nil</p>	
<p>15. Paper and Allied Industries and Forestry – Papier et produits connexes et exploitation forestière</p> <ul style="list-style-type: none"> Abitibi-Price • B.C.R.I.C. (2) Consolidated-Bathurst Domtar Fraser Great Lakes Forest MacMillan Bloedel Roman Corporation Scott Paper 	
<p>16. Printing Publishing and Allied Industries – Imprimerie, édition et industries connexes</p> <ul style="list-style-type: none"> Crain R.L. International Thomson • MacLean Hunter (30) (38) • Moore Corporation (15) Southam Thompson Newspaper Toronto Sun Torstar 	

TEXT TABLE III. Industrial Classification of the TSE 300 Composite Index – Continued

TABLEAU EXPLICATIF III. Classification par industrie des entreprises figurant dans l'indice composite 300 de la bourse de Toronto – suite

<p>24. Chemical and Chemical Products – Industrie chimique</p> <ul style="list-style-type: none"> • C-I-L (17) (19) (31) (38) (55) • Reichhold • Union Carbide (36) 	<p>33. Wholesale Petroleum Products Industries – Commerce de gros des dérivés du pétrole</p> <p>Nil</p>
<p>25. Other Manufacturing Industries – Autres industries manufacturières</p> <p>Irwin Toy Lumonics</p>	<p>34. Wholesale Food Industry – Commerce de gros des aliments</p> <p>Oshawa Group Provigo</p>
<p>26. Construction Industries – Construction</p> <p>Banister and Continental</p>	<p>35. Wholesale Motor Vehicles and Accessories Industry – Commerce de gros de véhicules automobiles et accessoires</p> <p>Acklands Canadian Tire</p>
<p>27. Pipelines Industry – Pipelines</p> <p>Alberta Natural Gas Interprovincial Pipe Line</p> <ul style="list-style-type: none"> • Nova (2) (23) (24) (27) (32) (55) (57) • Trans Canada Pipelines (2) • Trans Mountain Pipe Line • Westcoast Transmission (2) (27) (32) 	<p>36. Wholesale Machinery and Equipment Industry – Commerce de gros de machine et de matériel</p> <p>Asamera Inc. Finning Tractor Wajax</p>
<p>28. Transportation Industries – Transports</p> <ul style="list-style-type: none"> • Algoma Central (29) (54) • Canadian Pacific (1) (2) (4) (13) (15) (17) (54) (56) (57) • Greyhound Lines Canada (20) • Laidlaw Transportation 	<p>37. Wholesale Lumber and Building Products Industry – Commerce de gros du bois d'oeuvre et des matériaux de construction</p> <p>Revelstoke Companies</p>
<p>29. Storage Industries – Entreposage</p> <p>Nil</p>	<p>38. Other Wholesale Industries – Autre commerce de gros</p> <p>Drummond McCall Emco</p> <ul style="list-style-type: none"> • Federal Industries (20) (28) (29) • Gendis (40) (42) (54) • Westburne
<p>30. Communication Industries – Communications</p> <p>Baton Broadcasting Bell Canada</p> <ul style="list-style-type: none"> • British Columbia Telephone (21) • CHUM • Maritime Telegraph and Telephone • Moffat Communications • New Brunswick Telephone • Newfoundland Telephone • Rogers Cablesystems • Selkirk Communications • Standard Broadcasting • Télé-Métropole 	<p>39. Retail Food Industry – Magasins d'alimentation</p> <ul style="list-style-type: none"> • Dominion Stores (1) (4) • Loblaw Companies • Steinberg
<p>31. Electrical Power and Water Utilities Industries – Electricité et eau</p> <p>Newfoundland Light and Power TransAlta</p>	<p>40. Retail Department Stores Industries – Grands magasins</p> <p>Consumers Distributing</p> <ul style="list-style-type: none"> • Hudson's Bay (55) • Simpsons-Sears • Woodward Stores
<p>32. Gas Distribution – Distribution du gaz</p> <ul style="list-style-type: none"> • Consumers Gas (2) (27) • Precambrian Shield Resources • Inter-City Gas • Union Gas 	<p>41. Retail Motor Vehicle Dealers Industry – Distributeurs de véhicules automobiles</p> <p>Nil</p>

TEXT TABLE III. Industrial Classification of the TSE 300 Composite Index - Concluded

TABLEAU EXPLICATIF III. Classification par industrie des entreprises figurant dans l'indice composite 300 de la bourse de Toronto - fin

42. Other Retail Industries - Autre commerce de détail

Canadian Corporate Management
Crafton Group
Dylex
Marks and Spencer
Peoples' Jewellers
Reitman's

54. Real Estate Rentals Industry - Sociétés de location

Cadillac Fairview
Trizec

55. Real Estate Developers Industry - Sociétés d'aménagement immobilier

Bramalea Limited
Campeau Corporation
• Carma (24)
Costain
Daon Development
• Nu-West (2)

56. Hotel and Restaurant Industries - Hotellerie et restauration

Cara Operations
Scott's Hospitality

57. Services to Business Management Industries - Services à la direction des entreprises

Agra
I.U. International
Monenco
• Trimac (20) (31)

58. Other Service Industries - Autres services

• Crownx (57)
Shaw Industries
OPI Ltd.

Statistical Tables

Tableaux statistiques

TABLE 1. Total All Industries(1)

Balance Sheet - Assets

Companies having \$10 million or more of total assets

Series	CANSIM 004780	1981				1982			
		I	II	III	IV	I	II	III	IV
		millions of dollars							
	Assets:								
1.1.1	Cash on hand and demand deposits:								
	On hand and in chartered bank branches in Canada:								
1.1.1.1	Canadian currency	2,143	2,072	2,157	2,507	1,998	2,044	1,968	2,600
1.1.1.2	Foreign currency	221	234	170	522	343	321	328	333
	In other financial institutions in Canada:								
1.1.1.5	Canadian currency	145	141	231	195	2,723	2,551	1,601	1,579
1.1.1.6	Foreign currency	20	24	21	61	37	90	42	41
	Other deposits abroad:								
1.1.1.7	Canadian currency	18	35	35	10	18	11	27	18
1.1.1.8	Foreign currency	225	355	258	227	269	311	350	356
1.1.2	Short-term loans and advances to affiliated companies:								
1.1.2.1	Canadian corporations	3,011	2,867	2,985	2,607	2,754	2,949	2,878	3,065
1.1.2.2	Foreign corporations	1,311	1,397	1,520	1,542	1,188	1,144	1,180	1,058
1.1.3	Temporary investments	8,469	8,405	7,578	7,207	6,077	6,156	5,938	6,418
1.1.4	Accounts receivable:								
1.1.4.1	Trade	39,322	41,873	42,440	41,307	41,722	41,709	40,596	39,508
1.1.4.2	Other	2,490	2,532	2,464	2,177	2,414	2,559	2,450	2,463
1.1.5	Inventories	47,498	48,885	50,709	52,606	52,670	51,760	50,623	49,395
1.1.6	Other current assets	2,108	2,483	2,630	2,334	2,607	2,916	2,877	2,466
1.1	Total current assets	106,981	111,303	113,198	113,302	114,820	114,521	110,858	109,300
1.2	Long-term intercorporate investments:								
	In shares of affiliated companies:								
1.2.1	Canadian corporations	15,031	17,565	18,331	19,044	17,996	18,035	18,474	19,454
1.2.2	Foreign corporations	6,588	7,116	7,907	9,030	9,539	9,762	9,956	10,142
	Loans and advances to affiliated companies:								
1.2.3	Canadian corporations	5,025	5,263	5,587	5,694	5,987	6,307	6,455	6,660
1.2.4	Foreign corporations	4,059	4,743	5,038	4,782	4,830	5,087	5,416	5,039
1.3	Long-term investments	4,324	3,883	4,344	4,178	3,693	3,562	3,590	3,759
1.4	Fixed assets:								
1.4.1	Land	3,427	3,466	3,728	3,772	3,991	4,068	4,092	4,217
1.4.2	Depreciable assets (net)	91,135	94,143	97,828	104,157	107,977	111,419	114,546	116,970
1.4.3	Depletable assets (net)	22,703	23,187	25,200	25,931	30,778	31,731	31,919	32,548
1.5	Other assets:								
1.5.1	Deferred charges	1,819	1,910	1,965	2,379	2,290	2,561	2,498	2,424
1.5.2	Intangible assets	1,343	1,377	1,450	1,568	1,593	1,614	1,743	1,712
1.5.3	All other assets	2,953	3,036	3,208	3,401	4,203	4,316	4,480	3,191
1	Total assets	265,388	276,992	287,784	297,238	307,697	312,983	314,027	315,416
2	Accumulated allowance for depreciation and depletion	61,319	62,149	64,142	65,151	66,667	68,773	70,811	72,042

See footnote(s) at end of statistical tables.

TABEAU 1. Ensemble de toutes les industries(1)

Bilan - Actif

Société dont l'actif total est de \$10 millions ou plus

1983				1984				CANSIM 004780	Serie
I	II	III	IV	I	II	III	IV		
millions de dollars									
								Actif:	
								Encaisse et dépôts à demande:	1.1.1
								Encaisse et dans les succursales de banques à charte au Canada:	
2,686	2,831	3,120	3,461	3,360	3,045	3,070		Monnaie canadienne	1.1.1.1
255	367	400	414	348	422	513		Devises étrangères	1.1.1.2
								Dans d'autres établissements au Canada:	
692	755	272	368	212	213	300		Monnaie canadienne	1.1.1.5
40	41	101	36	112	134	102		Devises étrangères	1.1.1.6
								Autres dépôts à l'étranger:	
31	52	61	61	94	158	155		Monnaie canadienne	1.1.1.7
291	291	350	402	397	350	431		Devises étrangères	1.1.1.8
								Prêts et avances à court terme aux sociétés affiliées:	1.1.2
3,231	2,481	2,358	2,618	3,015	3,139	3,381		Sociétés canadiennes	1.1.2.1
1,103	1,182	1,240	1,135	1,189	1,283	1,404		Sociétés étrangères	1.1.2.2
6,472	7,810	8,485	9,467	9,617	11,243	11,014		Placements temporaires	1.1.3
								Débiteurs:	1.1.4
39,831	41,306	41,519	43,049	44,015	45,662	46,687		Clients	1.1.4.1
2,280	2,332	2,477	2,254	2,266	2,341	2,392		Autres débiteurs	1.1.4.2
48,216	47,317	47,949	48,958	49,095	50,156	50,850		Stocks	1.1.5
2,654	2,813	2,872	2,553	2,786	3,077	3,148		Autres disponibilités	1.1.6
107,782	109,578	111,204	114,776	116,506	121,223	123,447		Total des disponibilités	1.1
								Placements à long terme dans les sociétés apparentées:	1.2
18,806	19,651	20,184	20,927	20,459	21,234	20,853		En actions des sociétés affiliées:	
10,259	10,133	10,449	10,491	11,428	12,286	12,512		Sociétés canadiennes	1.2.1
								Sociétés étrangères	1.2.2
7,115	7,211	7,545	7,270	6,517	6,867	6,759		Prêts et avances aux sociétés affiliées:	
5,091	5,188	4,814	4,744	5,252	5,325	5,689		Sociétés canadiennes	1.2.3
								Sociétés étrangères	1.2.4
3,938	3,638	3,687	3,805	3,532	3,714	3,716		Placements à long terme	1.3
								Immobilisations:	1.4
4,215	4,256	4,290	4,400	4,409	4,429	4,468		Terrains	1.4.1
117,276	118,449	119,881	122,589	122,802	123,170	124,983		Actif amortissable (net)	1.4.2
34,218	34,411	35,145	34,412	34,756	35,348	35,226		Actif épuisable (net)	1.4.3
								Autres éléments d'actif:	1.5
2,537	2,581	2,681	2,728	2,966	3,273	3,257		Actif transitoire	1.5.1
1,825	1,778	2,046	2,216	2,100	1,968	1,959		Immobilisations incorporelles	1.5.2
2,799	2,909	2,913	2,749	3,026	3,113	2,965		Tous les autres éléments d'actif	1.5.3
315,861	319,783	324,839	331,107	333,753	341,950	345,834		Total de l'actif	1
74,111	76,030	78,131	80,118	82,193	83,753	86,107		Provision accumulée pour amortissement et épuisement	2

Voir note(s) à la fin des tableaux statistiques.

TABLE 2. Total All Industries(1)

Balance Sheet - Liabilities and shareholders' equity

Companies having \$10 million or more of total assets

Series	CANSIM 004780	1981				1982			
		I	II	III	IV	I	II	III	IV
		millions of dollars							
	Liabilities:								
3.1.1.1	Short-term loans:								
	From chartered bank branches in Canada:								
3.1.1.1.1	Canadian currency	13,344	13,698	15,551	15,580	15,834	16,536	16,550	14,827
3.1.1.1.2	Foreign currency	440	480	684	621	723	872	709	481
	From foreign branches of chartered banks and other banks:								
3.1.1.1.3	Canadian currency	479	367	421	339	495	422	353	224
3.1.1.1.4	Foreign currency	454	549	538	558	577	537	478	460
3.1.1.2	From affiliated companies, directors and shareholders:								
3.1.1.2.1	Canadian corporations	2,121	2,246	2,687	2,564	2,482	2,693	2,829	2,906
3.1.1.2.2	Foreign corporations	991	1,015	746	727	919	1,161	1,101	1,023
3.1.1.3.1	Short-term commercial paper	3,410	4,052	4,346	4,329	4,390	5,287	4,839	4,240
3.1.1.3.2	Other short-term loans	925	1,076	1,099	1,101	996	995	833	886
3.1.1.4	Accounts payable:								
3.1.1.4.1	Trade payables	30,235	30,871	31,135	32,732	32,340	32,810	31,610	32,642
3.1.1.4.2	Other accounts payable and accrued liabilities	8,896	9,682	9,762	9,847	10,163	10,485	10,483	10,295
3.1.1.4.3	Corporation income taxes payable	2,065	2,194	2,272	2,193	1,086	887	1,196	1,823
3.1.1.5	Portion of long-term debt payable within one year	2,164	2,306	2,661	2,531	4,683	5,016	4,981	5,343
3.1.1.6	Other current liabilities	3,250	3,617	3,314	3,200	3,376	3,604	3,607	3,432
3.1.1	Total current liabilities	68,774	72,153	75,216	76,320	78,064	81,305	79,569	78,582
	Long-term debt:								
3.1.2	Bonds, debentures and serial notes	23,445	24,282	25,842	28,181	28,630	29,421	29,964	30,355
3.1.3	Mortgages and agreements of sale	1,827	1,949	1,919	1,987	2,103	2,206	2,122	2,169
3.1.4	Loans from affiliated companies:								
3.1.4.1	Canadian corporations	6,341	6,700	6,451	6,880	9,554	9,956	9,937	9,716
3.1.4.2	Foreign corporations	5,574	5,597	6,524	7,128	6,038	5,229	5,668	5,545
3.1.5	Loans from chartered bank branches in Canada:								
3.1.5.1	Canadian currency	11,171	12,263	14,221	16,314	18,623	19,853	21,451	22,389
3.1.5.2	Foreign currency	1,471	4,125	4,520	4,841	5,667	5,662	5,334	5,426
3.1.6	Other long-term debt	12,190	12,749	13,289	14,078	16,561	16,582	17,098	17,565
3.1.7	Less: Portion of long-term debt payable within one year	-2,164	-2,306	-2,661	-2,531	-4,683	-5,016	-4,981	-5,343
	Other liabilities:								
3.1.8	Deferred income taxes	18,979	19,755	20,250	20,780	20,724	21,133	21,420	21,188
3.1.9.1	Provision for estimated liabilities	401	433	427	411	441	479	515	538
3.1.9.2	Minority shareholders' interest in subsidiaries	859	869	907	1,034	3,188	2,800	1,788	1,877
3.1	Total liabilities	148,868	158,569	166,905	175,423	184,910	189,610	189,885	190,007
	Shareholders' equity:								
3.2.1	Share capital	39,346	38,837	40,296	41,646	42,953	43,951	44,478	45,990
3.2.1.1	Preferred shares	14,452	14,830	15,073	15,622
3.2.1.2	Common shares	28,501	29,121	29,405	30,368
3.2.2	Contributed surplus	6,114	6,068	6,119	6,370	6,923	7,064	7,282	7,428
3.2.3	Retained earnings (deficit) and reserves	70,644	73,103	74,050	73,401	72,491	71,928	71,909	71,544
3.2.4	Excess of appraisal value of fixed assets over (depreciated) cost	416	415	414	398	420	430	493	447
3.2	Total shareholders' equity	116,520	118,423	120,879	121,815	122,787	123,373	124,142	125,409
3	Total liabilities and shareholders' equity	265,388	276,992	287,784	297,238	307,697	312,983	314,027	315,416

See footnote(s) at end of statistical tables.

TABLEAU 2. Ensemble de toutes les industries(1)

Bilan - Passif et avoir des actionnaires

Société dont l'actif total est de \$10 millions ou plus

1983				1984				CANSIM 004780	Série
I	II	III	IV	I	II	III	IV		
millions de dollars									
								Passif:	
								Emprunts à court terme:	3.1.1.1
14,552	13,981	13,532	12,852	12,887	13,198	13,347		Après de succursales de banques à charte au Canada:	
669	741	707	493	747	827	1,243		Monnaie canadienne	3.1.1.1.1
								Devises étrangères	3.1.1.1.2
								Après de succursales étrangères de banques à charte et autres banques étrangères:	
233	213	243	265	222	192	157		Monnaie canadienne	3.1.1.1.3
402	425	415	431	288	339	353		Devises étrangères	3.1.1.1.4
								Après de sociétés affiliées, directeurs et actionnaires:	
2,730	2,696	2,833	2,715	2,986	3,107	3,210		Sociétés canadiennes	3.1.1.2
1,096	1,069	925	960	1,510	1,715	1,236		Sociétés étrangères	3.1.1.2.1
									3.1.1.2.2
4,523	4,427	4,536	4,279	4,373	4,614	5,047		Effets de commerce à court terme	3.1.1.3.1
837	749	659	753	762	820	916		Autres prêts à court terme	3.1.1.3.2
								Créanciers:	
30,965	31,939	32,610	34,668	34,395	34,826	35,091		Fournisseurs	3.1.1.4
10,765	10,549	10,935	10,958	10,942	11,495	11,619		Autres créanciers et exigibilités courues	3.1.1.4.1
1,247	1,620	1,992	3,000	2,075	2,803	3,190		Impôts exigibles sur le revenu des sociétés	3.1.1.4.2
									3.1.1.4.3
5,047	5,255	5,408	5,589	5,768	6,017	6,392		Partie de la dette à long terme exigible en moins d'un an	3.1.1.5
3,403	3,414	3,536	3,938	3,979	4,329	4,142		Autres exigibilités	3.1.1.6
76,469	77,078	78,331	80,901	80,934	84,282	85,943		Total des exigibilités	3.1.1
								Dettes à long terme:	
30,363	31,178	31,452	31,826	31,911	32,177	32,082		Obligations garanties ou non et obligations remboursables par série	3.1.2
2,182	2,100	2,040	2,056	2,260	2,289	2,313		Hypothèques et contrats de vente	3.1.3
10,434	10,087	10,323	9,705	9,534	9,995	10,059		Emprunts de sociétés affiliées:	
5,415	5,535	5,125	5,155	5,452	5,510	5,242		Sociétés canadiennes	3.1.4
								Sociétés étrangères	3.1.4.1
									3.1.4.2
21,327	20,738	21,255	21,734	20,995	20,725	20,312		Emprunts auprès de succursales de banques à charte au Canada:	
5,467	5,652	5,656	5,508	5,854	5,786	5,620		Monnaie canadienne	3.1.5
								Devises étrangères	3.1.5.1
									3.1.5.2
18,360	18,541	18,161	18,993	19,186	19,650	19,809		Autres dettes à long terme	3.1.6
-5,047	-5,255	-5,408	-5,589	-5,768	-6,017	-6,392		Moins: Partie de la dette à long terme exigible en moins d'un an	3.1.7
								Autres éléments de passif:	
21,207	21,774	22,278	22,448	22,797	23,353	23,950		Impôts sur le revenu différés	3.1.8
551	578	564	642	679	731	723		Passif transitoire	3.1.9.1
1,130	1,074	1,013	1,057	1,056	859	891		Participation minoritaire dans des filiales	3.1.9.2
187,858	189,080	190,790	194,436	194,890	199,340	200,552		Total du passif	3.1
								Avoir des actionnaires:	
48,018	49,484	51,382	53,704	54,570	56,005	56,872		Capital-actions	3.2.1
16,118	16,307	16,295	16,958	16,972	17,763	18,815		Actions privilégiées	3.2.1.1
31,900	33,177	35,087	36,746	37,598	38,242	38,057		Actions ordinaires	3.2.1.2
8,099	8,176	8,154	8,199	8,212	8,151	8,266		Surplus d'apport	3.2.2
71,409	72,568	74,045	74,322	75,646	78,018	79,755		Bénéfices non répartis (déficit) et les réserves	3.2.3
477	475	468	446	435	436	389		Excédent de la valeur estimative des immobilisations sur leur coût (ou sur leur valeur amortie)	3.2.4
128,003	130,703	134,049	136,671	138,863	142,610	145,282		Total de l'avoir des actionnaires	3.2
315,861	319,783	324,839	331,107	333,753	341,950	345,834		Total du passif et de l'avoir des actionnaires	3

Voir note(s) à la fin des tableaux statistiques.

TABLE 3. Total All Industries(1)

Statement of Income

Companies having \$10 million or more of total assets

Series	CANSIM 004781	1981					1982				
		I	II	III	IV	Annual	I	II	III	IV	Annual
millions of dollars											
1	Sales of goods and services	77,755	82,230	80,821	83,336	324,142	80,345	82,286	80,687	81,965	325,283
	Operating expenses:										
2.1	Cost of merchandise sold (wholesale and retail industries)	17,264	17,544	18,591	18,469	71,868	17,780	17,793	18,469	18,091	72,133
2.2	Depreciation of buildings and equipment	1,921	1,990	2,054	2,141	8,106	2,206	2,280	2,316	2,359	9,161
2.3	Depletion	324	321	267	336	1,248	359	348	340	413	1,460
2.4	Amortization of deferred charges and intangible assets	33	30	39	48	150	46	45	56	68	215
2.5	Special tooling costs (durable goods manufacturing industries)	106	109	78	103	396	146	263	83	37	529
	Interest on:										
2.6	Short-term loans	753	860	1,076	1,084	3,773	886	986	972	840	3,684
2.7	Long-term debt	1,408	1,562	1,958	2,047	6,975	2,274	2,489	2,504	2,379	9,646
	Exploration and development charged to current expenses (mining and petroleum industries):										
2.8	On-property exploration and development drilling	167	183	200	332	882	181	181	167	248	777
2.9	Geological, geophysical and general off-property exploration	206	128	195	155	684	126	107	122	52	407
2.10	Land and lease acquisition and retention	34	29	20	56	139	36	35	23	29	123
2.11	Materials, labour and other expenses	49,977	54,078	52,829	55,644	212,528	53,798	55,826	53,792	55,223	218,639
2	Total operating expenses	72,193	76,834	77,307	80,415	306,749	77,838	80,353	78,844	79,739	316,774
3	Operating income (loss)	5,562	5,396	3,514	2,921	17,393	2,507	1,933	1,843	2,226	8,509
	Other income:										
	Dividends from:										
4.1	Canadian corporations	204	204	190	248	846	180	201	174	261	816
4.2	Foreign corporations	122	33	107	148	410	125	97	112	225	559
4.3	Interest	645	718	797	740	2,900	633	605	666	621	2,525
4.4	Gains (losses) on the translation of foreign currency	-45	-14	-1	29	-31	-102	-164	18	-2	-250
4.5	Gains (losses) on sale of assets	174	198	131	187	690	136	181	110	71	498
4.6	All other income	395	432	447	583	1,857	524	568	571	671	2,334
4	Total other income	1,495	1,571	1,671	1,935	6,672	1,496	1,488	1,651	1,847	6,482
5	Income (loss) before provision for income taxes	7,057	6,967	5,185	4,856	24,065	4,003	3,421	3,494	4,073	14,991
	Provision for income and other corporation taxes:										
6	Current	2,051	1,967	1,502	1,528	7,048	1,142	919	1,283	1,510	4,854
11	Petroleum and gas revenue taxes	322	246	212	204	984	496	415	414	464	1,789
7	Deferred	814	890	564	400	2,668	520	375	258	-46	1,107
8.1	Net income (loss) before extraordinary items	3,870	3,864	2,907	2,724	13,365	1,845	1,712	1,539	2,145	7,241
8.2	Extraordinary gains (losses)	70	255	188	-383	130	421	46	-56	-375	36
8.3	Income tax related thereto	-12	-36	-27	6	-69	-58	-45	-3	113	7
8	Net income (loss) for period	3,928	4,083	3,068	2,347	13,426	2,208	1,713	1,480	1,883	7,284
10	Base profit	9,135	9,039	7,383	7,260	32,817	6,521	5,997	5,979	6,756	25,253
	Capital expenditures:										
19.1	Land	115	110	104	147	476	125	109	59	122	415
19.2	Depreciable assets	4,753	5,661	6,311	7,823	24,548	5,421	6,017	5,849	6,078	23,365
19.3	Depletable assets	1,436	1,383	1,675	1,481	5,975	1,091	1,244	1,343	1,514	5,192
	Capitalized expenditures on exploration and development (mining and petroleum industries):										
19.3.1	On-property exploration and development drilling	1,086	927	1,304	1,044	4,361	828	982	1,029	1,120	3,959
19.3.2	Geological, geophysical and general off-property exploration	68	93	62	45	268	96	95	115	104	410
19.3.3	Land and lease acquisition and retention	203	308	256	336	1,103	125	128	138	176	567
19.3.4	Other depletable assets	79	55	53	56	243	42	39	61	114	256
19	Total capital expenditures	6,304	7,154	8,090	9,451	30,999	6,637	7,370	7,251	7,714	28,972
	Selected items, seasonally adjusted:										
13	Sales of goods and services	78,420	81,895	81,978	81,849	324,142	81,086	81,789	81,851	80,557	325,283
14	Operating income (loss)	5,443	5,290	3,829	2,831	17,393	2,394	1,797	2,161	2,157	8,509
15	Income (loss) before provision for income taxes	7,010	6,879	5,544	4,632	24,065	3,958	3,321	3,848	3,864	14,991
16	Net income (loss) for period	4,008	4,037	3,283	2,098	13,426	2,296	1,651	1,694	1,643	7,284
17	Base profit	9,019	8,998	7,752	7,048	32,817	6,412	5,940	6,341	6,560	25,253

See footnote(s) at end of statistical tables.

TABLEAU 3. Ensemble de toutes les industries(1)

Etat des revenus et dépenses

Société dont l'actif est de \$10 millions ou plus

1983					1984					CANSIM 004781	Série
I	II	III	IV	Annuel	I	II	III	IV	Annuel		
millions de dollars											
81,682	86,167	86,865	93,013	347,727	93,683	96,809	95,748			Ventes de biens et de services	1
17,900	17,942	19,846	19,689	75,377	19,681	20,025	20,951			Frais d'exploitation:	
2,368	2,460	2,488	2,573	9,889	2,600	2,696	2,758			Prix de revient des produits vendus (les industries de gros et de détail)	2.1
393	395	400	454	1,642	500	472	482			Amortissement des bâtiments et du matériel	2.2
60	57	74	74	265	72	73	80			Provision pour épuisement	2.3
105	108	91	71	375	96	124	51			Amortissement d'actif transitoire et d'immobilisations incorporelles	2.4
688	633	635	613	2,569	613	634	680			Frais d'usage (les industries de fabrication de biens durables)	2.5
2,155	2,158	2,209	2,248	8,770	2,283	2,403	2,539			Intérêt versé:	
										Dettes à court terme	2.6
										Dettes à long terme	2.7
109	158	221	150	638	151	130	175			D'exploitation et d'aménagement imputés aux frais ordinaires (les industries d'extraction minière et de pétrole):	
111	65	86	97	359	129	82	94			De forage, d'exploitation et de développement internes	2.8
24	18	22	23	87	28	26	21			D'exploration géologique ou géophysique et d'exploration générale externes	2.9
54,546	58,153	56,506	61,802	231,007	62,084	64,314	62,734			D'acquisition et de possession de terrains ou de concessions	2.10
78,459	82,147	82,578	87,794	330,978	88,237	90,979	90,565			Matières premières, main d'œuvre et autres frais	2.11
3,223	4,020	4,287	5,219	16,749	5,446	5,830	5,183			Total, frais d'exploitation	2
										Revenus (pertes) d'exploitation	3
										Autres revenus:	
221	202	259	306	988	200	195	244			Dividendes reçus de:	
117	120	150	216	603	113	79	168			Sociétés canadiennes	4.1
504	517	529	565	2,115	583	624	702			Sociétés étrangères	4.2
-21	14	-24	-58	-89	-89	-173	-44			Intérêt reçu	4.3
101	73	77	165	416	73	125	107			Gains (pertes) non réalisés sur la conversion des comptes exprimés en devises étrangères	4.4
502	516	465	525	2,008	540	511	530			Gains (pertes) sur réalisation d'actif	4.5
1,424	1,442	1,456	1,719	6,041	1,420	1,361	1,707			Tous les autres revenus	4.6
4,647	5,462	5,743	6,938	22,790	6,866	7,191	6,890			Total autres revenus	4
										Bénéfice net (perte nette) avant impôts sur le revenu	5
1,702	1,603	1,703	2,238	7,246	2,363	2,375	2,147			Impôts sur le revenu des sociétés:	
467	407	425	480	1,779	553	486	498			Exigibles	6
137	579	585	346	1,647	394	517	565			Impôts sur les revenus pétroliers	11
2,341	2,873	3,030	3,874	12,118	3,556	3,813	3,680			Différés	7
										Bénéfice net (perte nette) avant pertes et profits exceptionnels	8.1
-133	8	85	-1,158	-1,198	103	314	116			Pertes et profits exceptionnels	8.2
69	9	9	76	163	-21	-73	-22			Impôts sur le revenu applicable	8.3
2,277	2,890	3,124	2,792	11,083	3,638	4,054	3,774			Bénéfice net (perte nette) pour la période observée	8
7,197	8,193	8,580	9,709	33,679	9,929	10,357	10,012			Bénéfices de base	10
										Dépenses en immobilisations:	
85	82	73	124	364	84	80	88			Terrains	19.1
3,809	4,389	4,298	4,799	17,295	3,520	4,107	4,512			Actif amortissable	19.2
1,529	1,202	1,381	1,582	5,694	1,456	1,351	1,590			Actif épuisable	19.3
1,105	961	1,107	1,287	4,460	1,125	1,033	1,266			Dépenses en capital d'exploitation et d'aménagement (les industries d'extraction minière et de pétrole):	
103	68	55	90	316	104	84	87			De forage, d'exploitation et de développement internes	19.3.1
261	115	155	158	689	182	174	159			D'exploration géologique ou géophysique et d'exploration générale externes	19.3.2
60	58	64	47	229	45	60	78			D'acquisition et de possession de terrains ou de concessions	19.3.3
5,423	5,673	5,752	6,505	23,353	5,060	5,538	6,190			Autres actifs épuisables	19.3.4
										Total, dépenses en immobilisations	19
										Certains postes corrigés des variations saisonnières:	
82,658	85,393	88,007	91,669	347,727	94,661	96,039	96,904			Ventes de biens et de services	13
3,114	3,876	4,598	5,161	16,749	5,339	5,661	5,512			Revenus (pertes) d'exploitation	14
4,601	5,372	6,086	6,731	22,790	6,828	7,089	7,241			Bénéfice net (perte nette) avant impôts sur le revenu	15
2,372	2,800	3,332	2,579	11,083	3,726	3,958	3,987			Bénéfice net (perte nette) pour la période observée	16
7,106	8,113	8,934	9,526	33,679	9,846	10,277	10,351			Bénéfices de base	17

Voir note(s) à la fin des tableaux statistiques.

TABLE 4. Total All Industries(1)

Statement of Income

Estimate for entire universe of corporations

Series	CANSIM 004782	1981					1982				
		I	II	III	IV	Annual	I	II	III	IV	Annual
millions of dollars											
1	Sales of goods and services	123,845	132,780	129,302	132,336	518,263	123,942	130,098	126,875	129,085	510,000
	Operating expenses:										
2.1	Cost of merchandise sold (wholesale and retail industries)	37,066	39,270	38,812	38,605	153,753	35,860	37,755	37,945	37,992	149,552
2.2	Depreciation of buildings and equipment	2,922	3,027	3,146	3,226	12,321	3,250	3,371	3,411	3,463	13,495
2.3	Depletion	337	335	284	356	1,312	380	376	353	429	1,538
2.4	Amortization of deferred charges and intangible assets	33	30	39	48	150	46	45	56	68	215
2.5	Special tooling costs (durable goods manufacturing industries)	106	109	78	103	396	146	263	83	37	529
	Interest on:										
2.6	Short-term loans	1,256	1,422	1,692	1,710	6,080	1,484	1,626	1,605	1,416	6,131
2.7	Long-term debt	1,897	2,079	2,532	2,638	9,146	2,843	3,045	3,036	2,872	11,796
	Exploration and development charged to current expenses (mining and petroleum industries):										
2.8	On-property exploration and development drilling	180	195	212	345	932	193	187	175	256	811
2.9	Geological, geophysical and general off-property exploration	208	128	195	156	687	127	107	123	53	410
2.10	Land and lease acquisition and retention	35	30	21	57	143	37	36	24	30	127
2.11	Materials, labour and other expenses	73,163	79,449	77,631	81,099	311,342	76,457	80,573	77,674	79,639	314,343
2	Total operating expenses	117,203	126,074	124,642	128,343	496,262	120,823	127,384	124,485	126,255	498,947
3	Operating income (loss)	6,642	6,706	4,660	3,993	22,001	3,119	2,714	2,390	2,830	11,053
	Other income:										
	Dividends from:										
4.1	Canadian corporations	238	235	219	279	971	205	229	199	296	929
4.2	Foreign corporations	122	33	107	148	410	125	97	112	225	559
4.3	Interest	833	922	989	952	3,696	816	783	857	802	3,258
4.4	Gains (losses) on the translation of foreign currency	-45	-14	1	29	-29	-102	-163	18	-2	-249
4.5	Gains (losses) on sale of assets	324	342	277	342	1,285	218	292	196	176	882
4.6	All other income	626	692	684	785	2,787	719	764	738	831	3,052
4	Total other income	2,098	2,210	2,277	2,535	9,120	1,981	2,002	2,120	2,328	8,431
5	Income (loss) before provision for income taxes	8,740	8,916	6,937	6,528	31,121	5,100	4,716	4,510	5,158	19,484
	Provision for income and other corporation taxes:										
6	Current	2,574	2,578	2,048	2,042	9,242	1,531	1,329	1,618	1,864	6,342
11	Petroleum and gas revenue taxes	326	250	214	207	997	501	419	417	468	1,805
7	Deferred	852	934	596	443	2,825	542	397	269	-36	1,172
8.1	Net income (loss) before extraordinary items	4,988	5,154	4,079	3,836	18,057	2,526	2,571	2,206	2,862	10,165
8.2	Extraordinary gains (losses)	70	255	188	-383	130	419	46	-57	-375	33
8.3	Income tax related thereto	-12	-36	-27	6	-69	-59	-45	-3	113	6
8	Net income (loss) for period	5,046	5,373	4,240	3,459	18,118	2,886	2,572	2,146	2,600	10,204
10	Base profit	11,662	11,877	10,080	9,865	43,484	8,589	8,278	8,001	8,830	33,698
	Selected items, seasonally adjusted:										
13	Sales of goods and services	126,623	131,059	130,541	130,040	518,263	126,887	128,168	128,089	126,856	510,000
14	Operating income (loss)	6,754	6,481	4,939	3,827	22,001	3,226	2,467	2,672	2,688	11,053
15	Income (loss) before provision for income taxes	8,929	8,710	7,271	6,211	31,121	5,286	4,502	4,839	4,857	19,484
16	Net income (loss) for period	5,278	5,245	4,435	3,160	18,118	3,131	2,419	2,337	2,317	10,204
17	Base profit	11,777	11,718	10,391	9,598	43,484	8,706	8,107	8,305	8,580	33,698

See footnote(s) at end of statistical tables.

TABLEAU 4. Ensemble de toutes les industries(1)

État des revenus et dépenses

Estimation pour l'univers intégral des corporations

1983					1984					CANSIM 004782	Série
I	II	III	IV	Annuel	I	II	III	IV	Annuel		
millions de dollars											
127,414	136,595	138,382	145,986	548,377	145,633	153,409	152,686			Ventes de biens et de services	1
37,137	39,831	42,070	42,345	161,383	42,033	44,404	45,083			Frais d'exploitation:	
3,463	3,564	3,601	3,718	14,346	3,723	3,834	3,917			Prix de revient des produits vendus (les industries de gros et de détail)	2.1
407	409	415	469	1,700	514	488	494			Amortissement des bâtiments et du matériel	2.2
60	57	74	74	265	72	73	80			Provision pour épuisement	2.3
105	108	91	71	375	96	124	51			Amortissement d'actif transitoire et d'immobilisations incorporelles	2.4
1,217	1,137	1,129	1,098	4,581	1,099	1,167	1,246			Frais d'usage (les industries de fabrication de biens durables)	2.5
2,612	2,591	2,644	2,665	10,512	2,684	2,812	2,960			Intérêt versé:	
										Dette à court terme	2.6
										Dette à long terme	2.7
113	162	225	154	654	156	134	181			D'exploitation et d'aménagement imputés aux frais ordinaires (les industries d'extraction minière et de pétrole):	
112	86	87	98	363	130	83	95			De forage, d'exploitation et de développement internes	2.8
24	18	22	23	87	28	26	21			D'exploration géologique ou géophysique et d'exploration générale externes	2.9
78,360	83,683	82,601	89,002	333,646	88,673	93,126	91,977			D'acquisition et de possession de terrains ou de concessions	2.10
123,610	131,628	132,959	139,717	527,912	139,208	146,271	146,105			Matières premières, main d'oeuvre et autres frais	2.11
3,804	4,969	5,423	6,269	20,465	6,425	7,138	6,581			Total, frais d'exploitation	2
										Revenus (pertes) d'exploitation	3
										Autres revenus:	
238	216	281	329	1,064	217	212	262			Dividendes reçus de:	
117	120	150	216	603	114	79	168			Sociétés canadiennes	4.1
663	687	701	737	2,788	741	788	878			Sociétés étrangères	4.2
-18	17	-20	-56	-77	-89	-174	-43			Intérêt reçu	4.3
183	157	162	252	754	135	195	170			Gains (pertes) non réalisés sur la conversion des comptes exprimés en devises étrangères	4.4
664	688	641	708	2,701	712	687	722			Gains (pertes) sur réalisation d'actif	4.5
1,847	1,885	1,915	2,186	7,833	1,830	1,787	2,157			Tous les autres revenus	4.6
5,651	6,854	7,338	8,455	28,298	8,255	8,925	8,738			Total, autres revenus	4
										Bénéfice net (perte nette) avant impôts sur le revenu	5
2,042	2,045	2,227	2,739	9,053	2,828	2,957	2,759			Impôts sur le revenu des sociétés:	
470	410	429	484	1,793	557	487	499			Exigibles	6
144	587	593	359	1,683	407	530	579			Impôts sur les revenus pétroliers	11
										Différés	7
2,995	3,812	4,089	4,873	15,769	4,463	4,951	4,901			Bénéfice net (perte nette) avant pertes et profits exceptionnels	8.1
-133	8	85	-1,158	-1,198	105	318	116			Pertes et profits exceptionnels	8.2
69	9	9	76	163	-21	-73	-22			Impôts sur le revenu applicable	8.3
2,931	3,829	4,183	3,791	14,734	4,547	5,196	4,995			Bénéfice net (perte nette) pour la période observée	8
9,212	10,606	11,196	12,278	43,292	12,381	13,163	12,955			Bénéfices de base	10
										Certains postes corrigés des variations saisonnières:	
130,773	134,281	139,564	143,759	548,377	149,060	151,304	153,554			Ventes de biens et de services	13
3,912	4,706	5,721	6,126	20,465	6,544	6,854	6,878			Revenus (pertes) d'exploitation	14
5,843	6,646	7,673	8,136	28,298	8,449	8,728	9,041			Bénéfice net (perte nette) avant impôts sur le revenu	15
3,198	3,654	4,373	3,509	14,734	4,805	5,026	5,186			Bénéfice net (perte nette) pour la période observée	18
9,342	10,409	11,510	12,031	43,292	12,532	12,978	13,231			Bénéfices de base	17

Voir note(s) à la fin des tableaux statistiques.

TABLE 5. Total All Industries(1)

Statement of Retained Earnings and Schedule of Investments

Companies having \$10 million or more of total assets

Series	CANSIM 004783	1981				1982			
		I	II	III	IV	I	II	III	IV
millions of dollars									
Retained earnings (deficit) and reserves:									
3.2.3.1	Balance at beginning of period	67,578	70,644	73,103	74,050	73,401	72,491	71,928	71,909
3.2.3.2	Prior period adjustments	134	17	-461	-62	-1,283	-236	-98	-247
3.2.3.3	Net income (loss) for the period	3,928	4,083	3,068	2,347	2,208	1,713	1,480	1,883
3.2.3.4	Corporations employing the equity method	148	136	167	125	7	55	47	-9
3.2.3.5	Cash dividends declared	-1,730	-1,729	-1,887	-2,117	-1,787	-1,643	-1,295	-1,869
3.2.3.6	Transfers to/from contributed surplus and share capital (including stock dividends)	-55	-35	-4	-79	-63	-47	-29	-14
3.2.3.7	Other adjustments	641	-13	64	-863	8	-405	-124	-109
3.2.3	Balance at end of period	70,644	73,103	74,050	73,401	72,491	71,928	71,909	71,544
Investments:									
1.1	Canadian investments	11,710	11,055	10,733	10,257	8,633	8,674	8,439	8,995
1.1.1	Government of Canada treasury bills	335	216	204	379	100	38	78	164
1.1.2	Other government of Canada direct and guaranteed bonds	32	29	23	24	36	35	29	18
1.1.3	Provincial government direct and guaranteed bonds	15	5	5	26	7	6	2	6
1.1.4	Municipal government bonds and debentures	3	4	1	1	2	12	9	5
1.1.6	Short-term commercial paper, notes of finance companies and bankers' acceptances	3,117	2,811	2,923	2,847	2,260	2,256	2,059	2,234
Chartered bank term deposits, deposit receipts and savings certificates:									
1.1.7	Canadian currency	3,328	3,254	2,750	2,368	2,465	2,309	2,435	2,584
1.1.8	Foreign currency	513	373	369	365	251	434	281	288
1.1.10	Trust and mortgage loan companies, term deposits and investment certificates	120	40	46	25	48	47	48	48
1.1.11	Mortgages and agreements of sale	461	556	538	665	495	469	485	502
1.1.12	Canadian corporations bonds and debentures	123	119	109	119	114	109	198	231
1.1.13	Canadian corporations preferred and common shares	1,811	1,441	1,733	1,493	1,231	1,207	1,332	1,414
1.1.14	Other Canadian investments	1,852	2,207	2,032	1,945	1,624	1,752	1,483	1,501
1.2	Foreign investments	1,083	1,233	1,189	1,128	1,137	1,044	1,089	1,182
1.2.1	Term deposits and deposit receipts in foreign institutions and foreign branches of Canadian chartered banks	596	723	373	367	332	404	357	387
1.2.3	Foreign corporations preferred and common shares, bonds and debentures	325	267	533	524	472	289	392	401
1.2.4	Other foreign investments	162	243	283	237	333	351	340	394
1	Total	12,793	12,288	11,922	11,385	9,770	9,718	9,528	10,177
Shown on balance sheet as:									
	Temporary investments	8,469	8,405	7,578	7,207	6,077	6,156	5,938	6,418
	Long-term investments	4,324	3,883	4,344	4,178	3,693	3,562	3,590	3,759

See footnote(s) at end of statistical tables.

TABLEAU 5. Ensemble de toutes les industries(1)

État des bénéfices non répartis et relevée supplémentaire sur les placements

Société dont l'actif total est de \$10 millions ou plus

1983				1984				CANSIM 004783	Série
I	II	III	IV	I	II	III	IV		
millions de dollars									
								Bénéfices non répartis (déficit) et réserves:	
71,544	71,409	72,568	74,045	74,322	75,646	78,018		Solde au début de l'exercice	3.2.3.1
-313	-229	-207	-47	-11	-109	-25		Redressements de périodes antérieures	3.2.3.2
2,277	2,890	3,124	2,792	3,638	4,054	3,774		Bénéfice net (perte nette) pour la période observée	3.2.3.3
-45	91	56	115	94	268	34		Corporations utilisant méthode de la comptabilisation	3.2.3.4
-1,333	-1,361	-1,433	-2,225	-1,637	-1,885	-1,578		Dividendes déclarés en espèces	3.2.3.5
1	-31	-1	159	-17	32	6		Virements au surplus d'apport et capital-actions (y compris les dividendes en actions)	3.2.3.6
-722	-201	-62	-517	-743	12	-474		Autres redressements	3.2.3.7
71,409	72,568	74,045	74,322	75,646	78,018	79,755		Solde à la fin de l'exercice	3.2.3
								Placements:	
9,284	10,129	10,906	11,917	11,692	13,264	13,130		Placements au Canada	1.1
135	494	625	1,455	1,035	1,140	1,405		Bons du Trésor du Canada	1.1.1
17	19	20	22	41	69	45		Autres obligations contractées ou garanties par le Canada	1.1.2
11	9	18	44	94	102	172		Obligations contractées ou garanties par les provinces	1.1.3
1	-	2	-	7	4	1		Obligations garanties ou non par les administrations municipales	1.1.4
2,457	2,817	2,874	2,984	3,260	4,152	3,779		Effets commerciaux à court terme, effets des sociétés de financements et acceptations bancaires	1.1.6
2,252	2,401	2,506	2,555	2,468	2,457	2,405		Dépôts à terme dans les succursales de banques à charte, certificats de dépôt et certificats d'épargne:	
341	328	520	581	647	764	883		Monnaie canadienne	1.1.7
69	64	68	69	68	92	102		Devises étrangères	1.1.8
522	524	535	554	570	577	585		Certificats de placements garantis et autres dépôts à terme auprès des sociétés de fiducie et de prêts hypothécaires	1.1.10
244	262	277	246	126	123	103		Hypothèques et contrats de vente	1.1.11
1,680	1,520	1,614	1,540	1,864	2,301	2,215		Obligations garanties ou non des sociétés canadiennes	1.1.12
1,555	1,691	1,847	1,867	1,512	1,483	1,435		Actions privilégiées et ordinaires des sociétés canadiennes	1.1.13
								Autres placements au Canada	1.1.14
1,126	1,319	1,266	1,355	1,457	1,693	1,600		Placements à l'étranger	1.2
391	578	546	643	897	962	695		Dépôts à terme et certificats de dépôts dans les établissements étrangers et dans les succursales étrangères de banques à charte au Canada	1.2.1
352	353	405	398	319	488	562		Actions privilégiées et ordinaires, obligations garanties ou non des sociétés étrangères	1.2.3
383	388	315	314	241	243	343		Autres placements à l'étranger	1.2.4
10,410	11,448	12,172	13,272	13,149	14,957	14,730		Total	1
								Comme l'indique le bilan:	
6,472	7,810	8,485	9,467	9,617	11,243	11,014		Placements temporaires	
3,938	3,638	3,687	3,805	3,532	3,714	3,716		Placements à long terme	

Voir note(s) à la fin des tableaux statistiques.

TABLE 6. Total Mining

Balance Sheet - Assets

Companies having \$10 million or more of total assets

Series	CANSIM 004784	1981				1982			
		I	II	III	IV	I	II	III	IV
millions of dollars									
	Assets:								
1.1.1	Cash on hand and demand deposits:								
	On hand and in chartered bank branches in Canada:								
1.1.1.1	Canadian currency	501	471	466	567	390	394	435	505
1.1.1.2	Foreign currency	69	61	61	204	190	136	123	106
	In other financial institutions in Canada:								
1.1.1.5	Canadian currency	64	67	77	45	2,654	2,453	1,472	1,418
1.1.1.6	Foreign currency	-	-	-	-	1	-	-	2
	Other deposits abroad:								
1.1.1.7	Canadian currency	1	23	26	-	-	1	16	12
1.1.1.8	Foreign currency	50	110	104	101	93	115	130	134
1.1.2	Short-term loans and advances to affiliated companies:								
1.1.2.1	Canadian corporations	716	532	279	243	359	388	335	638
1.1.2.2	Foreign corporations	783	863	891	799	532	476	526	591
1.1.3	Temporary investments	1,804	1,829	1,653	1,559	1,037	963	991	1,090
1.1.4	Accounts receivable:								
1.1.4.1	Trade	5,038	5,143	4,849	5,321	5,324	5,226	4,962	5,292
1.1.4.2	Other	312	500	507	432	701	896	742	654
1.1.5	Inventories	3,375	3,434	3,732	3,782	3,897	3,841	3,847	3,676
1.1.6	Other current assets	210	289	297	297	283	287	330	227
1.1	Total current assets	12,923	13,322	12,942	13,350	15,461	15,176	13,909	14,345
1.2	Long-term intercorporate investments:								
	In shares of affiliated companies:								
1.2.1	Canadian corporations	4,047	7,574	7,346	7,613	5,595	5,588	5,755	6,075
1.2.2	Foreign corporations	2,243	2,391	2,738	2,809	2,976	2,909	3,028	2,965
	Loans and advances to affiliated companies:								
1.2.3	Canadian corporations	1,218	1,473	1,653	1,688	1,833	2,103	2,193	2,367
1.2.4	Foreign corporations	2,090	2,714	2,910	2,651	2,750	2,806	2,950	2,730
1.3	Long-term investments	1,695	1,728	2,078	2,135	1,520	1,355	1,501	1,692
1.4	Fixed assets:								
1.4.1	Land	119	98	294	289	288	316	313	323
1.4.2	Depreciable assets (net)	13,873	14,239	14,514	15,062	16,212	16,953	17,591	17,906
1.4.3	Depletable assets (net)	17,295	17,868	19,421	20,197	24,752	25,635	25,790	26,087
1.5	Other assets:								
1.5.1	Deferred charges	159	177	207	254	182	166	167	152
1.5.2	Intangible assets	39	35	44	44	43	44	140	40
1.5.3	All other assets	607	623	653	648	1,174	1,214	1,158	783
1	Total assets	56,308	62,242	64,800	66,740	72,786	74,265	74,495	75,465
2	Accumulated allowance for depreciation and depletion	11,015	11,330	11,702	11,927	11,865	12,244	12,748	12,903

TABLEAU 6. Ensemble de l'extraction minière

Bilan - Actif

Société dont l'actif total est de \$10 millions ou plus

1983				1984				CANSIM 004784	Série
I	II	III	IV	I	II	III	IV		
millions de dollars									
								Actif:	
								Encaisse et dépôts à demande:	1.1.1
								Encaisse et dans les succursales de banques à charte au Canada:	
777	686	768	841	871	803	736		1.1.1.1	
118	225	230	195	201	172	279		1.1.1.2	
								Monnaie canadienne	
								Devises étrangères	
								Dans d'autres établissements au Canada:	
579	651	62	97	54	57	29		1.1.1.5	
-	-	-	-	2	1	2		1.1.1.6	
								Monnaie canadienne	
								Devises étrangères	
								Autres dépôts à l'étranger:	
25	29	29	23	21	18	16		1.1.1.7	
5	6	7	15	21	67	74		1.1.1.8	
								Monnaie canadienne	
								Devises étrangères	
								Prêts et avances à court terme aux sociétés affiliées:	1.1.2
567	542	578	605	516	438	503		1.1.2.1	
539	568	573	445	444	481	517		1.1.2.2	
								Sociétés canadiennes	
								Sociétés étrangères	
1,446	1,586	1,675	2,234	2,368	2,700	2,967		1.1.3	
								Placements temporaires	
								Débiteurs:	1.1.4
5,265	5,022	5,127	5,349	5,325	5,411	5,391		1.1.4.1	
615	700	688	665	562	547	402		1.1.4.2	
								Clients	
								Autres débiteurs	
3,532	3,520	3,502	3,377	3,244	3,297	3,249		1.1.5	
								Stocks	
258	262	279	201	255	256	271		1.1.6	
								Autres disponibilités	
13,726	13,797	13,518	14,047	13,884	14,248	14,436		1.1	
								Total des disponibilités	
								Placements à long terme dans les sociétés apparentées:	1.2
5,729	5,779	6,010	5,939	5,804	5,837	6,009		1.2.1	
3,034	3,051	3,117	3,053	3,403	3,557	3,649		1.2.2	
								En actions des sociétés affiliées:	
								Sociétés canadiennes	
								Sociétés étrangères	
2,696	2,694	2,599	2,304	2,045	2,197	2,360		1.2.3	
2,541	2,611	2,299	2,183	2,760	2,709	2,756		1.2.4	
								Prêts et avances aux sociétés affiliées:	
								Sociétés canadiennes	
								Sociétés étrangères	
1,779	1,642	1,740	1,702	1,407	1,475	1,312		1.3	
								Placements à long terme	
								Immobilisations:	1.4
327	321	316	325	293	306	306		1.4.1	
17,920	18,130	18,379	19,098	18,354	18,506	19,320		1.4.2	
27,878	28,384	29,048	28,205	28,469	28,923	28,790		1.4.3	
								Terrains	
								Actif amortissable (net)	
								Actif épuisable (net)	
								Autres éléments d'actif:	1.5
177	162	185	169	245	270	230		1.5.1	
122	40	216	246	286	107	112		1.5.2	
778	791	766	642	708	674	464		1.5.3	
								Actif transitoire	
								Immobilisations incorporelles	
								Tous les autres éléments d'actif	
76,707	77,402	78,193	77,913	77,658	78,809	79,744		1	
								Total de l'actif	
13,869	14,381	14,786	15,414	16,015	16,703	17,399		2	
								Provision accumulée pour amortissement et épuisement	

TABLE 7. Total Mining

Balance Sheet - Liabilities and shareholders' equity

Companies having \$10 million or more of total assets

Series	CANSIM 004784	1981				1982			
		I	II	III	IV	I	II	III	IV
		millions of dollars							
	Liabilities:								
3.1.1.1	Short-term loans:								
	From chartered bank branches in Canada:								
3.1.1.1.1	Canadian currency	1,142	1,169	1,458	1,426	1,325	1,724	1,774	1,381
3.1.1.1.2	Foreign currency	62	69	183	167	218	235	138	31
	From foreign branches of chartered banks and other banks:								
3.1.1.1.3	Canadian currency	2	11	2	29	7	-	-	3
3.1.1.1.4	Foreign currency	16	33	26	12	9	21	18	10
3.1.1.2	From affiliated companies, directors and shareholders:								
3.1.1.2.1	Canadian corporations	153	129	278	301	206	439	646	679
3.1.1.2.2	Foreign corporations	119	84	68	66	295	350	342	327
3.1.1.3.1	Short-term commercial paper	245	402	375	390	420	728	563	439
3.1.1.3.2	Other short-term loans	96	30	96	78	34	8	14	54
3.1.1.4	Accounts payable:								
3.1.1.4.1	Trade payables	3,448	3,284	3,544	3,757	4,182	4,210	4,144	4,270
3.1.1.4.2	Other accounts payable and accrued liabilities	1,110	1,122	1,084	1,050	1,123	1,218	1,164	1,136
3.1.1.4.3	Corporation income taxes payable	466	525	480	536	322	343	485	943
3.1.1.5	Portion of long-term debt payable within one year	378	416	422	590	2,670	2,817	2,896	2,979
3.1.1.6	Other current liabilities	221	386	298	137	299	334	240	190
3.1.1	Total current liabilities	7,458	7,660	8,314	8,539	11,110	12,427	12,424	12,452
	Long-term debt:								
3.1.2	Bonds, debentures and serial notes	2,786	2,837	3,105	3,580	3,670	3,679	3,784	4,073
3.1.3	Mortgages and agreements of sale	108	151	92	105	89	107	114	112
3.1.4	Loans from affiliated companies:								
3.1.4.1	Canadian corporations	1,203	1,477	1,365	1,182	3,460	3,461	3,147	2,977
3.1.4.2	Foreign corporations	2,577	2,538	2,798	2,795	2,355	2,121	2,468	2,100
3.1.5	Loans from chartered bank branches in Canada:								
3.1.5.1	Canadian currency	4,435	4,833	5,981	6,777	7,704	8,229	9,158	9,559
3.1.5.2	Foreign currency	497	3,222	3,417	3,576	3,460	3,445	3,108	3,219
3.1.6	Other long-term debt	4,525	4,929	4,949	5,083	6,927	7,330	7,668	8,251
3.1.7	Less: Portion of long-term debt payable within one year	-378	-416	-422	-590	-2,670	-2,817	-2,896	-2,979
3.1.8	Other liabilities:								
3.1.8	Deferred income taxes	5,728	5,983	6,169	6,329	5,878	5,971	6,102	6,055
3.1.9.1	Provision for estimated liabilities	41	41	51	51	63	66	89	89
3.1.9.2	Minority shareholders' interest in subsidiaries	393	408	441	456	2,567	2,235	1,238	1,295
3.1	Total liabilities	29,373	33,663	36,260	37,883	44,613	46,254	46,402	47,183
	Shareholders' equity:								
3.2.1	Share capital	8,883	9,729	9,730	10,430	10,535	10,819	10,744	11,129
3.2.1.1	Preferred shares	3,420	3,314	3,320	3,470
3.2.1.2	Common shares	7,115	7,505	7,424	7,659
3.2.2	Contributed surplus	2,542	2,495	2,482	2,492	2,778	2,807	3,056	3,003
3.2.3	Retained earnings (deficit) and reserves	15,464	16,309	16,311	15,925	14,856	14,384	14,256	14,144
3.2.4	Excess of appraisal value of fixed assets over (depreciated) cost	46	46	17	10	4	1	37	6
3.2	Total shareholders' equity	26,935	28,579	28,540	28,857	28,173	28,011	28,093	28,282
3	Total liabilities and shareholders' equity	56,308	62,242	64,800	66,740	72,786	74,265	74,495	75,465

TABLEAU 7. Ensemble de l'extraction minière

Bilan - Passif et avoir des actionnaires

Société dont l'actif total est de \$10 millions ou plus

1983				1984				CANSIM 004784	Série
I	II	III	IV	I	II	III	IV		
millions de dollars									
								Passif:	
								Emprunts à court terme:	3.1.1.1
								Auprès de succursales de banques à charte au Canada:	
1,240	1,211	1,181	1,018	914	1,067	1,051		3.1.1.1.1	
104	129	89	23	53	61	110		3.1.1.1.2	
								Auprès de succursales étrangères de banques à charte et autres banques étrangères:	
23	10	5	4	-	-	-		3.1.1.1.3	
17	17	17	11	8	27	35		3.1.1.1.4	
								Auprès de sociétés affiliées, directeurs et actionnaires:	3.1.1.2
635	808	734	664	693	679	711		3.1.1.2.1	
375	408	386	393	360	419	384		3.1.1.2.2	
								Effets de commerce à court terme	3.1.1.3.1
471	362	398	412	474	577	893			
23	10	16	23	26	26	80		3.1.1.3.2	
								Créanciers:	3.1.1.4
3,148	3,753	4,050	4,116	3,944	3,680	3,922		3.1.1.4.1	
1,752	1,021	1,064	1,124	1,226	1,276	1,202		3.1.1.4.2	
758	807	903	1,030	961	1,135	1,286		3.1.1.4.3	
2,797	2,914	2,972	3,028	3,010	3,164	3,232		3.1.1.5	
292	265	301	296	309	227	223		3.1.1.6	
11,635	11,715	12,116	12,142	11,978	12,338	13,129		Total des exigibilités	3.1.1
								Dettes à long terme:	
4,138	4,252	4,338	4,553	4,077	4,167	4,300		3.1.2	
106	106	124	124	143	152	212		3.1.3	
3,899	3,857	3,879	3,546	3,481	3,420	3,567		3.1.4	
2,056	2,062	1,744	1,701	1,986	2,132	1,786		3.1.4.2	
9,076	8,841	9,251	9,251	8,690	8,573	8,186		3.1.5	
2,915	3,236	3,075	2,984	3,129	3,232	3,278		3.1.5.1	
8,614	8,686	8,176	8,290	8,344	8,524	8,299		3.1.5.2	
								Autres dettes à long terme	3.1.6
-2,797	-2,914	-2,972	-3,028	-3,010	-3,164	-3,232		3.1.7	
								Autres éléments de passif:	
6,363	6,541	6,697	6,703	6,957	7,178	7,388		3.1.8	
77	69	71	100	108	102	119		3.1.9.1	
559	560	511	507	483	253	229		3.1.9.2	
46,641	47,011	47,010	46,873	46,366	46,907	47,261		Total du passif	3.1
								Avoir des actionnaires:	
12,270	12,590	13,588	14,512	14,692	15,171	15,503		3.2.1	
3,549	3,527	3,659	3,902	3,914	4,349	4,683		3.2.1.1	
8,721	9,063	9,929	10,610	10,778	10,822	10,820		3.2.1.2	
3,507	3,506	3,346	3,130	3,250	3,183	3,314		3.2.2	
14,265	14,271	14,225	13,364	13,328	13,518	13,643		3.2.3	
24	24	24	34	22	30	23		3.2.4	
30,066	30,391	31,183	31,040	31,292	31,902	32,483		Total de l'avoir des actionnaires	3.2
76,707	77,402	78,193	77,913	77,658	78,809	79,744		Total du passif et de l'avoir des actionnaires	3

TABLE 8. Total Mining

Statement of Income

Companies having \$10 million or more of total assets

Series	CANSIM 004785	1981					1982				
		I	II	III	IV	Annual	I	II	III	IV	Annual
millions of dollars											
1	Sales of goods and services	5,754	6,045	5,724	5,708	23,231	6,060	6,213	5,441	6,270	23,984
	Operating expenses:										
2.2	Depreciation of buildings and equipment	237	258	264	241	1,000	283	283	284	303	1,153
2.3	Depletion	223	210	181	221	835	268	255	256	293	1,072
2.4	Amortization of deferred charges and intangible assets	3	2	5	4	14	4	3	3	4	14
	Interest on:										
2.6	Short-term loans	59	85	97	109	350	87	106	122	94	409
2.7	Long-term debt	357	425	594	521	1,897	710	764	737	695	2,906
	Exploration and development charged to current expenses (mining and petroleum industries):										
2.8	On-property exploration and development drilling	118	108	117	171	514	79	98	78	123	378
2.9	Geological, geophysical and general off-property exploration	117	75	89	89	370	92	78	63	51	284
2.10	Land and lease acquisition and retention	17	17	16	17	67	16	16	17	22	71
2.11	Materials, labour and other expenses	3,381	3,734	3,664	3,815	14,594	3,910	4,189	3,547	4,014	15,660
2	Total operating expenses	4,512	4,914	5,027	5,188	19,641	5,449	5,792	5,107	5,599	21,947
3	Operating income (loss)	1,242	1,131	697	520	3,590	611	421	334	671	2,037
	Other income:										
	Dividends from:										
4.1	Canadian corporations	35	31	44	68	178	22	29	42	36	129
4.2	Foreign corporations	10	8	16	22	56	25	8	11	6	50
4.3	Interest	138	174	185	171	668	156	139	133	142	570
4.4	Gains (losses) on the translation of foreign currency	-14	-6	-	17	-3	-32	-90	27	7	-88
4.5	Gains (losses) on sale of assets	79	90	91	58	318	24	42	12	12	90
4.6	All other income	95	150	129	177	551	173	173	206	260	812
4	Total other income	343	447	465	513	1,768	368	301	431	463	1,563
5	Income (loss) before provision for income taxes	1,585	1,578	1,162	1,033	5,358	979	722	765	1,134	3,600
	Provision for income and other corporation taxes:										
6	Current	395	399	225	251	1,270	271	155	263	427	1,116
11	Petroleum and gas revenue taxes	151	144	130	112	537	284	229	208	235	956
7	Deferred	306	269	212	102	889	188	93	121	31	433
8.1	Net income (loss) before extraordinary items	733	766	595	568	2,662	236	245	173	441	1,095
8.2	Extraordinary gains (losses)	47	194	28	-329	-60	20	14	12	63	109
8.3	Income tax related thereto	-13	-20	-	20	-13	-1	-1	-6	25	17
8	Net income (loss) for period	767	940	623	259	2,589	255	258	179	529	1,221
10	Base profit	2,025	1,971	1,552	1,504	7,052	1,530	1,313	1,214	1,728	5,785
	Capital expenditures:										
19.1	Land	2	8	12	9	31	4	17	8	19	48
19.2	Depreciable assets	717	682	827	804	3,030	672	800	682	723	2,877
19.3	Depletable assets	1,029	1,135	1,429	1,154	4,747	839	1,094	1,142	1,244	4,319
	Capitalized expenditures on exploration and development (mining and petroleum industries):										
19.3.1	On-property exploration and development drilling	848	792	1,190	861	3,691	658	903	914	1,012	3,487
19.3.2	Geological, geophysical and general off-property exploration	58	87	58	40	243	85	83	108	96	372
19.3.3	Land and lease acquisition and retention	123	256	181	253	813	96	108	120	136	460
19.3.4	Other depletable assets	-	-	-	-	-	-	-	-	-	-
19	Total capital expenditures	1,748	1,825	2,268	1,967	7,808	1,515	1,911	1,832	1,986	7,244
	Selected items, seasonally adjusted:										
13	Sales of goods and services	5,690	5,997	5,986	5,558	23,231	5,972	6,143	5,726	6,143	23,984
14	Operating income (loss)	1,153	1,111	824	502	3,590	509	392	474	662	2,037
15	Income (loss) before provision for income taxes	1,520	1,561	1,295	982	5,358	900	697	911	1,092	3,600
16	Net income (loss) for period	807	943	687	152	2,589	294	255	246	426	1,221
17	Base profit	1,921	1,970	1,725	1,436	7,052	1,414	1,306	1,398	1,667	5,785

TABLEAU 8. Ensemble de l'extraction minière

État des revenus et dépenses

Société dont l'actif est de \$10 millions ou plus

1983					1984					CANSIM 004785	Série
I	II	III	IV	Annuel	I	II	III	IV	Annuel		
millions de dollars											
6,255	6,096	5,985	6,913	25,249	7,302	7,291	7,075			Ventes de biens et de services	1
										Frais d'exploitation:	
310	308	306	340	1,264	355	370	383			Amortissement des bâtiments et du matériel	2.2
302	294	294	348	1,238	397	371	387			Provision pour épuisement	2.3
5	4	12	9	30	10	17	16			Amortissement d'actif transitoire et d'immobilisations incorporelles	2.4
										Intérêt versé:	
92	95	91	88	366	78	78	91			Dettes à court terme	2.6
601	608	641	644	2,494	676	729	777			Dettes à long terme	2.7
										D'exploitation et d'aménagement imputés aux frais ordinaires (les industries d'extraction minière et de pétrole):	
65	97	107	87	356	108	90	78			De forage, d'exploitation et de développement internes	2.8
81	50	57	57	245	92	53	73			D'exploration géologique ou géophysique et d'exploration générale externes	2.9
17	15	16	17	65	19	19	17			D'acquisition et de possession de terrains ou de concessions	2.10
3,824	3,739	3,680	4,169	15,412	4,201	4,296	4,240			Matières premières, main d'oeuvre et autres frais	2.11
5,297	5,210	5,204	5,759	21,470	5,936	6,023	6,062			Total, frais d'exploitation	2
958	886	781	1,154	3,779	1,366	1,268	1,013			Revenus (pertes) d'exploitation	3
										Autres revenus:	
58	32	26	46	162	42	42	70			Dividendes reçus de:	
27	33	45	109	214	15	8	17			Sociétés canadiennes	4.1
										Sociétés étrangères	4.2
113	117	115	117	462	124	155	176			Intérêt reçu	4.3
-10	7	-23	-30	-56	-40	-77	-25			Gains (pertes) non réalisés sur la conversion des comptes exprimés en devises étrangères	4.4
43	24	29	60	156	13	40	41			Gains (pertes) sur réalisation d'actif	4.5
187	189	173	124	673	193	170	193			Tous les autres revenus	4.6
418	402	365	426	1,611	347	338	472			Total, autres revenus	4
1,376	1,288	1,146	1,580	5,390	1,713	1,606	1,485			Bénéfice net (perte nette) avant impôts sur le revenu	5
										Impôts sur le revenu des sociétés:	
413	400	374	468	1,655	555	556	487			Exigibles	6
273	234	236	262	1,005	346	302	311			Impôts sur les revenus pétroliers	11
146	162	163	135	606	219	189	156			Différés	7
544	492	373	715	2,124	593	559	531			Bénéfice net (perte nette) avant pertes et profits exceptionnels	8.1
-6	-5	13	-1,036	-1,034	8	44	11			Pertes et profits exceptionnels	8.2
-	1	-	50	51	4	-7	-6			Impôts sur le revenu applicable	8.3
538	488	386	-271	1,141	605	596	536			Bénéfice net (perte nette) pour la période observée	8
1,888	1,880	1,799	2,227	7,794	2,492	2,391	2,202			Bénéfices de base	10
										Dépenses en immobilisations:	
6	13	5	13	37	8	11	5			Terrains	19.1
502	559	474	478	2,013	436	478	596			Actif amortissable	19.2
1,272	1,064	1,145	1,295	4,776	1,138	1,021	1,283			Actif épuisable	19.3
										Dépenses en capital d'exploitation et d'aménagement (les industries d'extraction minière et de pétrole):	
941	912	989	1,119	3,961	901	836	1,082			De forage, d'exploitation et de développement internes	19.3.1
96	63	50	78	287	95	77	78			D'exploration géologique ou géophysique et d'exploration générale externes	19.3.2
235	89	106	98	528	142	108	123			D'acquisition et de possession de terrains ou de concessions	19.3.3
-	-	-	-	-	-	-	-			Autres actifs épuisables	19.3.4
1,780	1,636	1,624	1,786	6,826	1,582	1,510	1,884			Total, dépenses en immobilisations	19
										Certains postes corrigés des variations saisonnières:	
6,150	6,021	6,283	6,795	25,249	7,164	7,231	7,409			Ventes de biens et de services	13
848	861	923	1,147	3,779	1,239	1,236	1,188			Revenus (pertes) d'exploitation	14
1,277	1,275	1,294	1,544	5,390	1,600	1,596	1,656			Bénéfice net (perte nette) avant impôts sur le revenu	15
570	491	454	-374	1,141	627	597	618			Bénéfice net (perte nette) pour la période observée	16
1,767	1,875	1,988	2,164	7,794	2,352	2,387	2,414			Bénéfices de base	17

TABLE 9. Total Mining

Statement of Income

Estimate for entire universe of corporations

Series	CANSIM 004786	1981					1982				
		I	II	III	IV	Annual	I	II	III	IV	Annual
millions of dollars											
1	Sales of goods and services	6,331	6,604	6,303	6,302	25,540	6,578	6,798	6,063	6,965	26,404
Operating expenses:											
2.2	Depreciation of buildings and equipment	265	293	306	285	1,149	336	343	351	363	1,393
2.3	Depletion	235	223	198	239	895	288	283	269	309	1,149
2.4	Amortization of deferred charges and intangible assets	3	2	5	4	14	4	3	3	4	14
Interest on:											
2.6	Short-term loans	73	99	111	124	407	103	124	141	110	478
2.7	Long-term debt	380	442	613	541	1,976	737	794	752	710	2,993
Exploration and development charged to current expenses (mining and petroleum industries):											
2.8	On-property exploration and development drilling	131	120	129	184	564	91	104	86	131	412
2.9	Geological, geophysical and general off-property exploration	119	75	89	90	373	93	78	64	52	287
2.10	Land and lease acquisition and retention	18	18	17	18	71	17	17	18	23	75
2.11	Materials, labour and other expenses	3,871	4,205	4,166	4,331	16,573	4,328	4,664	4,064	4,598	17,654
2	Total operating expenses	5,095	5,477	5,634	5,816	22,022	5,997	6,410	5,748	6,300	24,455
3	Operating income (loss)	1,236	1,127	669	486	3,518	581	388	315	665	1,949
Other income:											
Dividends from:											
4.1	Canadian corporations	36	32	45	69	182	23	30	43	37	133
4.2	Foreign corporations	10	8	16	22	56	25	8	11	6	50
4.3	Interest	149	185	194	184	712	167	145	141	150	603
4.4	Gains (losses) on the translation of foreign currency	-14	-6	-	17	-3	-32	-90	27	7	-88
4.5	Gains (losses) on sale of assets	88	97	99	68	352	29	45	16	16	106
4.6	All other income	117	172	149	193	631	195	180	213	268	856
4	Total other income	386	488	503	553	1,930	407	318	451	484	1,660
5	Income (loss) before provision for income taxes	1,622	1,615	1,172	1,039	5,448	988	706	766	1,149	3,609
Provision for income and other corporation taxes:											
6	Current	408	415	240	256	1,319	277	148	264	434	1,123
11	Petroleum and gas revenue taxes	155	148	132	115	550	289	233	211	239	972
7	Deferred	312	273	211	105	901	189	93	121	31	434
8.1	Net income (loss) before extraordinary items	747	779	589	563	2,678	233	232	170	445	1,080
8.2	Extraordinary gains (losses)	47	194	28	-329	-60	20	14	12	63	109
8.3	Income tax related thereto	-13	-20	-	20	-13	-1	-1	-6	25	17
8	Net income (loss) for period	781	953	617	254	2,605	252	245	176	533	1,206
10	Base profit	2,106	2,061	1,625	1,575	7,367	1,619	1,388	1,299	1,823	6,129
Selected items, seasonally adjusted:											
13	Sales of goods and services	6,276	6,559	6,567	6,138	25,540	6,496	6,735	6,351	6,822	26,404
14	Operating income (loss)	1,152	1,113	793	460	3,518	488	364	451	646	1,949
15	Income (loss) before provision for income taxes	1,553	1,610	1,302	983	5,448	908	694	908	1,099	3,609
16	Net income (loss) for period	818	963	678	146	2,605	291	247	242	426	1,206
17	Base profit	2,010	2,062	1,794	1,501	7,367	1,513	1,383	1,480	1,753	6,129

TABLEAU 9. Ensemble de l'extraction minière

État des revenus et dépenses

Estimation pour l'univers intégral des corporations

1983					1984					CANSIM 004786	Série
I	II	III	IV	Annuel	I	II	III	IV	Annuel		
millions de dollars											
7,003	6,829	6,776	7,777	28,385	8,177	8,243	8,178			Ventes de biens et de services	1
Frais d'exploitation:											
370	366	371	422	1,529	424	432	444			Amortissement des bâtiments et du matériel	2.2
316	308	309	363	1,296	411	387	399			Provision pour épuisement	2.3
5	4	12	9	30	10	17	16			Amortissement d'actif transitoire et d'immobilisations incorporelles	2.4
115	113	109	110	447	99	106	123			Intérêt versé:	
607	613	647	649	2,516	680	733	779			Dette à court terme	2.6
										Dette à long terme	2.7
69	101	111	91	372	113	94	84			D'exploitation et d'aménagement imputés aux frais ordinaires (les industries d'extraction minière et de pétrole):	
82	51	58	58	249	93	54	74			De forage, d'exploitation et de développement internes	2.8
17	15	16	17	65	19	19	17			D'exploration géologique ou géophysique et d'exploration générale externes	2.9
4,478	4,385	4,357	4,898	18,118	4,953	5,128	5,192			D'acquisition et de possession de terrains ou de concessions	2.10
6,059	5,956	5,990	6,617	24,622	6,802	6,970	7,128			Matières premières, main d'oeuvre et autres frais	2.11
										Total, frais d'exploitation	2
944	873	786	1,160	3,763	1,375	1,273	1,050			Revenus (pertes) d'exploitation	3
Autres revenus:											
58	32	26	46	162	42	42	70			Dividendes reçus de:	
27	33	45	109	214	15	8	17			Sociétés canadiennes	4.1
										Sociétés étrangères	4.2
120	128	121	123	492	130	162	184			Intérêt reçu	4.3
-10	7	-23	-30	-56	-40	-77	-25			Gains (pertes) non réalisés sur la conversion des comptes exprimés en devises étrangères	4.4
45	26	30	61	162	14	41	42			Gains (pertes) sur réalisation d'actif	4.5
197	197	189	143	726	215	183	206			Tous les autres revenus	4.6
437	423	388	452	1,700	376	359	494			Total, autres revenus	4
1,381	1,296	1,174	1,612	5,463	1,751	1,632	1,544			Bénéfice net (perte nette) avant impôts sur le revenu	5
Impôts sur le revenu des sociétés:											
413	403	385	480	1,681	571	566	511			Exigibles	6
276	237	240	266	1,019	350	303	312			Impôts sur les revenus pétroliers	11
148	163	165	137	613	221	190	157			Différés	7
544	493	384	729	2,150	609	573	564			Bénéfice net (perte nette) avant pertes et profits exceptionnels	8.1
-6	-5	13	-1,036	-1,034	8	44	11			Pertes et profits exceptionnels	8.2
-	1	-	50	51	4	-7	-6			Impôts sur le revenu applicable	8.3
538	489	397	-257	1,167	621	610	569			Bénéfice net (perte nette) pour la période observée	8
1,969	1,962	1,910	2,359	8,200	2,617	2,498	2,339			Bénéfices de base	10
Certains postes corrigés des variations saisonnières:											
6,919	6,766	7,075	7,625	28,385	8,054	8,211	8,503			Ventes de biens et de services	13
847	853	923	1,140	3,763	1,264	1,245	1,216			Revenus (pertes) d'exploitation	14
1,290	1,298	1,317	1,558	5,463	1,638	1,644	1,708			Bénéfice net (perte nette) avant impôts sur le revenu	15
574	499	461	-367	1,167	642	622	648			Bénéfice net (perte nette) pour la période observée	18
1,856	1,966	2,092	2,286	8,200	2,483	2,507	2,545			Bénéfices de base	17

TABLE 10. Total Mining

Statement of Retained Earnings and Schedule of Investments

Companies having \$10 million or more of total assets

Series	CANSIM 004787	1981				1982			
		I	II	III	IV	I	II	III	IV
millions of dollars									
Retained earnings (deficit) and reserves:									
3.2.3.1	Balance at beginning of period	14,864	15,464	16,309	16,311	15,925	14,856	14,384	14,256
3.2.3.2	Prior period adjustments	81	282	-159	-55	-1,290	-194	-65	-245
3.2.3.3	Net income (loss) for the period	767	940	623	259	255	258	179	529
3.2.3.4	Corporations employing the equity method	50	55	63	34	-5	-17	2	-32
3.2.3.5	Cash dividends declared	-362	-437	-526	-500	-302	-320	-228	-422
3.2.3.6	Transfers to/from contributed surplus and share capital (including stock dividends)	7	-	-12	-6	-	1	-2	22
3.2.3.7	Other adjustments	57	5	13	-118	273	-200	-14	36
3.2.3	Balance at end of period	15,464	16,309	16,311	15,925	14,856	14,384	14,256	14,144
Investments:									
1.1	Canadian investments	3,246	3,196	3,058	3,053	1,955	1,859	1,914	2,187
1.1.1	Government of Canada treasury bills	254	140	133	128	33	8	32	105
1.1.2	Other government of Canada direct and guaranteed bonds	17	14	9	8	10	9	4	4
1.1.3	Provincial government direct and guaranteed bonds	9	2	1	4	4	4	1	1
1.1.4	Municipal government bonds and debentures	-	-	-	-	-	-	-	-
1.1.6	Short-term commercial paper, notes of finance companies and bankers' acceptances	430	576	418	411	260	168	191	184
Chartered bank term deposits, deposit receipts and savings certificates:									
1.1.7	Canadian currency	599	530	527	513	380	320	397	436
1.1.8	Foreign currency	68	34	19	54	65	144	12	22
1.1.10	Trust and mortgage loan companies, term deposits and investment certificates	78	2	3	3	4	4	4	4
1.1.11	Mortgages and agreements of sale	97	121	43	102	29	32	32	47
1.1.12	Canadian corporations bonds and debentures	25	25	20	19	45	49	70	64
1.1.13	Canadian corporations preferred and common shares	878	773	1,091	974	727	720	742	913
1.1.14	Other Canadian investments	791	979	794	837	398	401	429	407
1.2	Foreign investments	253	361	673	641	602	459	578	595
1.2.1	Term deposits and deposit receipts in foreign institutions and foreign branches of Canadian chartered banks	74	118	103	103	21	35	19	22
1.2.3	Foreign corporations preferred and common shares, bonds and debentures	113	114	388	398	357	183	314	321
1.2.4	Other foreign investments	66	129	182	140	224	241	245	252
1	Total	3,499	3,557	3,731	3,694	2,557	2,318	2,492	2,782
Shown on balance sheet as:									
	Temporary investments	1,804	1,829	1,653	1,559	1,037	963	991	1,090
	Long-term investments	1,695	1,728	2,078	2,135	1,520	1,355	1,501	1,692

TABLEAU 10. Ensemble de l'extraction minière

État des bénéfices non répartis et relevée supplémentaire sur les placements

Société dont l'actif total est de \$10 millions ou plus

1983				1984				CANSIM 004787	Série
I	II	III	IV	I	II	III	IV		
millions de dollars									
								Bénéfices non répartis (déficit) et réserves:	
14,144	14,265	14,271	14,225	13,364	13,328	13,518	Solde au début de l'exercice	3.2.3.1	
-10	-148	-252	11	-5	-106	-10	Redressements de périodes antérieures	3.2.3.2	
538	488	386	-271	605	596	536	Bénéfice net (perte nette) pour la période observée	3.2.3.3	
-70	7	-18	14	19	-12	-21	Corporations utilisant méthode de la comptabilisation	3.2.3.4	
-241	-206	-238	-526	-182	-362	-191	Dividendes déclarés en espèces	3.2.3.5	
-	-	-3	197	-63	94	-1	Virements au surplus d'apport et capital-actions (y compris les dividendes en actions)	3.2.3.6	
-96	-135	79	-286	-410	-20	-188	Autres redressements	3.2.3.7	
14,265	14,271	14,225	13,364	13,328	13,518	13,643	Solde à la fin de l'exercice	3.2.3	
								Placements:	
2,679	2,674	2,932	3,435	3,428	3,715	3,794	Placements au Canada	1.1	
65	66	64	331	297	303	275	Bons du Trésor du Canada	1.1.1	
4	4	4	4	31	19	19	Autres obligations contractées ou garanties par le Canada	1.1.2	
1	3	1	3	2	2	2	Obligations contractées ou garanties par les provinces	1.1.3	
-	-	1	-	1	-	-	Obligations garanties ou non par les administrations municipales	1.1.4	
523	554	490	642	628	774	843	Effets commerciaux à court terme, effets des sociétés de financements et acceptations bancaires	1.1.6	
476	487	484	529	579	656	542	Dépôts à terme dans les succursales de banques à charte, certificats de dépôt et certificats d'épargne:		
30	30	239	351	399	384	510	Monnaie canadienne	1.1.7	
5	3	13	-	8	2	10	Devises étrangères	1.1.8	
50	54	49	52	48	48	47	Certificats de placements garantis et autres dépôts à terme auprès des sociétés de fiducie et de prêts hypothécaires	1.1.10	
56	66	90	69	35	33	29	Hypothèques et contrats de vente	1.1.11	
1,100	986	1,013	975	1,040	1,120	1,140	Obligations garanties ou non des sociétés canadiennes	1.1.12	
369	421	484	479	360	374	377	Actions privilégiées et ordinaires des sociétés canadiennes	1.1.13	
							Autres placements au Canada	1.1.14	
546	554	483	501	347	460	485	Placements à l'étranger	1.2	
21	29	28	57	26	74	162	Dépôts à terme et certificats de dépôts dans les établissements étrangers et dans les succursales étrangères de banques à charte au Canada	1.2.1	
274	282	329	320	235	372	303	Actions privilégiées et ordinaires, obligations garanties ou non des sociétés étrangères	1.2.3	
251	243	126	124	86	14	20	Autres placements à l'étranger	1.2.4	
3,225	3,228	3,415	3,936	3,775	4,175	4,279	Total	1	
								Comme l'indique le bilan:	
1,446	1,586	1,675	2,234	2,368	2,700	2,967	Placements temporaires		
1,779	1,642	1,740	1,702	1,407	1,475	1,312	Placements à long terme		

TABLE 11. Total Manufacturing

Balance Sheet - Assets

Companies having \$10 million or more of total assets

Series	CANSIM 004788	1981				1982			
		I	II	III	IV	I	II	III	IV
millions of dollars									
Assets:									
1.1.1	Cash on hand and demand deposits:								
1.1.1.1	On hand and in chartered bank branches in Canada:								
1.1.1.1	Canadian currency	848	844	865	978	772	891	820	1,184
1.1.1.2	Foreign currency	114	106	66	280	107	137	169	167
In other financial institutions in Canada:									
1.1.1.5	Canadian currency	52	27	65	62	48	55	49	62
1.1.1.6	Foreign currency	13	13	13	51	22	71	25	26
Other deposits abroad:									
1.1.1.7	Canadian currency	7	10	7	9	9	6	7	2
1.1.1.8	Foreign currency	128	182	93	74	116	108	140	155
1.1.2	Short-term loans and advances to affiliated companies:								
1.1.2.1	Canadian corporations	984	1,155	1,224	1,029	955	1,140	1,126	1,017
1.1.2.2	Foreign corporations	264	292	344	418	335	388	362	192
1.1.3	Temporary investments	4,571	4,299	3,885	3,659	3,027	3,245	3,164	3,690
1.1.4	Accounts receivable:								
1.1.4.1	Trade	22,359	24,492	24,558	22,655	23,302	24,081	23,059	21,168
1.1.4.2	Other	1,750	1,623	1,531	1,363	1,342	1,267	1,359	1,448
1.1.5	Inventories	29,625	30,250	31,318	32,491	33,391	32,190	31,356	30,086
1.1.6	Other current assets	994	1,166	1,273	1,063	1,282	1,446	1,444	1,143
1.1	Total current assets	61,709	64,459	65,242	64,132	64,708	65,025	63,080	60,340
1.2	Long-term intercorporate investments:								
In shares of affiliated companies:									
1.2.1	Canadian corporations	4,546	4,769	5,038	5,384	5,634	5,672	5,752	5,948
1.2.2	Foreign corporations	3,506	3,682	4,045	4,798	5,006	5,075	5,119	5,298
Loans and advances to affiliated companies:									
1.2.3	Canadian corporations	2,380	2,339	2,378	2,446	2,517	2,453	2,528	2,542
1.2.4	Foreign corporations	1,615	1,699	1,776	1,810	1,840	1,989	2,184	2,032
1.3	Long-term investments	1,526	1,129	1,283	1,068	1,051	1,059	986	987
1.4	Fixed assets:								
1.4.1	Land	1,611	1,625	1,640	1,691	1,783	1,783	1,791	1,854
1.4.2	Depreciable assets (net)	40,574	41,947	43,967	47,817	49,275	50,607	51,962	53,084
1.4.3	Depletable assets (net)	5,019	4,912	5,394	5,306	5,589	5,669	5,670	5,967
1.5	Other assets:								
1.5.1	Deferred charges	710	736	750	767	851	932	945	926
1.5.2	Intangible assets	645	655	680	689	704	714	707	761
1.5.3	All other assets	594	666	708	753	791	857	899	915
1	Total assets	124,435	128,618	132,901	136,661	139,749	141,835	141,623	140,654
2	Accumulated allowance for depreciation and depletion	32,412	32,859	33,732	34,070	35,101	36,201	37,133	37,749

TABLEAU 11. Ensemble des industries manufacturières

Bilan - Actif

Société dont l'actif total est de \$10 millions ou plus

1983				1984				CANSIM 004788	Série
I	II	III	IV	I	II	III	IV		
millions de dollars									
								Actif:	
								Encaisse et dépôts à demande:	1.1.1
								Encaisse et dans les succursales de banques à charte au Canada:	1.1.1.1
1,037	1,170	1,281	1,455	1,185	1,144	1,182		Monnaie canadienne	1.1.1.1
99	90	104	145	96	201	163		Devises étrangères	1.1.1.2
95	76	130	173	123	70	87		Dans d'autres établissements au Canada:	1.1.1.5
28	37	90	33	109	130	94		Monnaie canadienne	1.1.1.6
								Devises étrangères	
4	4	7	18	11	82	71		Autres dépôts à l'étranger:	1.1.1.7
202	198	264	290	293	200	259		Monnaie canadienne	1.1.1.8
								Devises étrangères	
								Prêts et avances à court terme aux sociétés affiliées:	1.1.2
836	857	916	969	953	1,108	1,213		Sociétés canadiennes	1.1.2.1
246	238	326	328	400	470	445		Sociétés étrangères	1.1.2.2
3,082	4,234	4,755	5,272	5,512	6,472	6,089		Placements temporaires	1.1.3
								Débiteurs:	1.1.4
22,256	24,090	23,727	23,618	24,790	26,269	26,452		Clients	1.1.4.1
1,299	1,296	1,458	1,215	1,250	1,366	1,564		Autres débiteurs	1.1.4.2
29,903	28,779	28,849	29,728	30,616	30,820	31,262		Stocks	1.1.5
1,257	1,388	1,379	1,091	1,284	1,478	1,469		Autres disponibilités	1.1.6
60,342	62,457	63,286	64,335	66,622	69,810	70,350		Total des disponibilités	1.1
								Placements à long terme dans les sociétés apparentées:	1.2
5,906	8,136	6,243	6,449	6,377	6,626	6,849		En actions des sociétés affiliées:	
5,316	5,176	5,372	5,518	5,812	6,508	6,556		Sociétés canadiennes	1.2.1
								Sociétés étrangères	1.2.2
2,545	2,494	2,651	2,636	2,536	2,651	2,358		Prêts et avances aux sociétés affiliées:	1.2.3
2,262	2,272	2,212	2,244	2,126	2,257	2,539		Sociétés canadiennes	1.2.4
								Sociétés étrangères	
1,003	1,019	1,002	1,057	1,020	1,067	1,314		Placements à long terme	1.3
								Immobilisations:	1.4
1,829	1,849	1,869	1,911	1,927	1,942	1,967		Terrains	1.4.1
53,041	53,544	54,297	55,245	55,616	55,445	55,894		Actif amortissable (net)	1.4.2
5,823	5,508	5,566	5,678	5,749	5,853	5,850		Actif épuisable (net)	1.4.3
								Autres éléments d'actif:	1.5
963	1,028	1,060	1,108	1,164	1,258	1,294		Actif transitoire	1.5.1
773	802	881	896	854	907	909		Immobilisations incorporelles	1.5.2
866	919	833	746	778	755	781		Tous les autres éléments d'actif	1.5.3
140,669	143,204	145,272	147,823	150,581	155,079	156,661		Total de l'actif	1
38,270	39,126	40,217	41,058	41,988	42,299	43,287		Provision accumulée pour amortissement et épuiement	2

TABLE 12. Total Manufacturing

Balance Sheet - Liabilities and shareholders' equity

Companies having \$10 million or more of total assets

Series	CANSIM 004788	1981				1982			
		I	II	III	IV	I	II	III	IV
millions of dollars									
Liabilities:									
3.1.1.1	Short-term loans:								
From chartered bank branches in Canada:									
3.1.1.1.1	Canadian currency	6,606	6,782	7,682	7,666	8,578	8,179	8,015	7,030
3.1.1.1.2	Foreign currency	268	275	386	343	383	505	450	338
From foreign branches of chartered banks and other banks:									
3.1.1.1.3	Canadian currency	133	140	161	103	182	188	148	63
3.1.1.1.4	Foreign currency	105	182	129	164	172	150	98	104
From affiliated companies, directors and shareholders:									
3.1.1.2.1	Canadian corporations	1,079	1,135	1,226	1,341	1,337	1,304	1,196	1,180
3.1.1.2.2	Foreign corporations	565	567	410	411	422	513	519	513
3.1.1.3.1	Short-term commercial paper	1,305	1,305	1,226	1,260	1,612	1,797	1,727	1,414
3.1.1.3.2	Other short-term loans	235	357	340	369	378	399	218	266
Accounts payable:									
3.1.1.4.1	Trade payables	16,222	16,888	16,311	16,510	16,623	17,634	16,561	16,274
3.1.1.4.2	Other accounts payable and accrued liabilities	5,386	6,067	6,026	6,114	6,314	6,503	6,497	6,290
3.1.1.4.3	Corporation income taxes payable	1,006	1,190	1,306	1,033	401	254	438	518
3.1.1.5	Portion of long-term debt payable within one year	768	870	1,026	752	796	962	920	1,181
3.1.1.6	Other current liabilities	1,659	1,735	1,718	1,711	1,639	1,750	1,827	1,693
3.1.1	Total current liabilities	35,337	37,493	37,947	37,777	38,837	40,138	38,614	36,864
Long-term debt:									
3.1.2	Bonds, debentures and serial notes	8,266	8,553	9,558	10,763	10,667	11,267	11,404	11,331
3.1.3	Mortgages and agreements of sale	462	433	449	460	464	516	524	549
Loans from affiliated companies:									
3.1.4.1	Canadian corporations	2,658	2,751	2,607	3,010	3,116	3,181	3,254	3,141
3.1.4.2	Foreign corporations	2,193	2,218	2,802	3,357	2,849	2,166	2,081	2,346
Loans from chartered bank branches in Canada:									
3.1.5.1	Canadian currency	4,507	4,582	5,454	6,548	7,426	7,974	8,523	8,948
3.1.5.2	Foreign currency	831	762	937	983	1,874	1,853	1,845	1,827
3.1.6	Other long-term debt	2,778	2,879	3,252	3,384	3,568	3,402	3,605	3,970
3.1.7	Less: Portion of long-term debt payable within one year	-768	-870	-1,026	-752	-796	-962	-920	-1,181
Other liabilities:									
3.1.8	Deferred income taxes	9,247	9,631	9,828	10,030	10,323	10,586	10,585	10,313
3.1.9.1	Provision for estimated liabilities	232	258	242	231	235	245	261	313
3.1.9.2	Minority shareholders' interest in subsidiaries	302	298	339	333	325	325	322	347
3.1	Total liabilities	66,045	68,988	72,389	76,124	78,888	80,691	80,098	78,768
Shareholders' equity:									
Share capital									
3.2.1	Preferred shares	17,503	17,386	17,525	17,786	18,290	18,487	18,890	19,560
3.2.1.1	Preferred shares	43196	42804	5,960	5,995	6,210	6,426
3.2.1.2	Common shares	12,330	12,492	12,680	13,134
3.2.2	Contributed surplus	1,357	1,301	1,348	1,505	1,740	1,805	1,790	1,991
3.2.3	Retained earnings (deficit) and reserves	39,342	40,755	41,431	41,036	40,608	40,625	40,604	40,101
3.2.4	Excess of appraisal value of fixed assets over (depreciated) cost	188	188	208	210	223	227	241	234
3.2	Total shareholders' equity	58,390	59,630	60,512	60,537	60,861	61,144	61,525	61,886
3	Total liabilities and shareholders' equity	124,435	128,618	132,901	136,661	139,749	141,835	141,623	140,654

62277

TABLEAU 12. Ensemble des industries manufacturières

Bilan - Passif et avoir des actionnaires

Société dont l'actif total est de \$10 millions ou plus

1983				1984				CANSIM 004788	Série
I	II	III	IV	I	II	III	IV		
millions de dollars									
								Passif:	
								Emprunts à court terme:	3.1.1.1
								Auprès de succursales de banques à charte au Canada:	
7,154	7,019	6,972	6,445	6,542	6,386	6,538		3.1.1.1.1	
456	466	465	309	385	407	712		3.1.1.1.2	
								Auprès de succursales étrangères de banques à charte et autres banques étrangères:	
125	125	163	194	155	74	80		3.1.1.1.3	
69	88	83	102	101	145	143		3.1.1.1.4	
								Auprès de sociétés affiliées, directeurs et actionnaires:	
1,174	949	1,149	1,174	1,256	1,407	1,410		3.1.1.2	
509	484	364	393	990	968	594		3.1.1.2.1	
								Sociétés étrangères	3.1.1.2.2
1,529	1,561	1,420	1,084	1,093	1,253	1,228		3.1.1.3.1	
324	255	202	266	307	352	359		3.1.1.3.2	
								Créanciers:	
16,882	17,320	17,159	17,755	18,772	19,269	18,829		3.1.1.4	
6,183	6,737	6,903	6,789	6,561	7,080	7,140		3.1.1.4.1	
119	382	623	1,219	634	1,129	1,427		3.1.1.4.2	
								Autres créanciers et exigibilités courues	3.1.1.4.3
1,160	1,159	1,221	1,396	1,440	1,489	1,321		3.1.1.5	
1,521	1,468	1,493	1,547	1,530	1,848	1,715		3.1.1.6	
37,205	37,993	38,217	38,673	39,766	41,807	41,496		3.1.1	
								Total des exigibilités	
								Dettes à long terme:	
11,102	11,229	11,235	11,236	11,391	11,292	10,987		3.1.2	
539	513	480	492	501	494	480		3.1.3	
								Emprunts de sociétés affiliées:	
3,358	3,398	3,650	3,633	3,628	3,950	3,889		3.1.4	
2,349	2,436	2,247	2,315	2,306	2,183	2,080		3.1.4.1	
								Sociétés étrangères	3.1.4.2
8,484	8,202	8,258	8,315	8,507	8,270	8,081		3.1.5	
2,110	2,029	2,207	2,202	2,153	2,066	1,911		3.1.5.1	
								Devises étrangères	3.1.5.2
4,175	4,322	4,382	4,824	4,906	5,014	5,254		3.1.6	
-1,160	-1,159	-1,221	-1,396	-1,440	-1,489	-1,321		3.1.7	
								Autres dettes à long terme	
10,031	10,349	10,616	10,732	10,863	11,120	11,395		3.1.8	
307	355	331	407	427	474	474		3.1.9.1	
338	278	276	260	262	289	288		3.1.9.2	
78,838	79,945	80,678	81,693	83,270	85,470	85,014		3.1	
								Total du passif	
								Avoir des actionnaires:	
20,037	20,550	20,929	21,631	22,148	22,743	23,453		3.2.1	
6,776	6,842	6,569	6,871	6,855	7,129	7,709		3.2.1.1	
13,261	13,708	14,360	14,760	15,293	15,614	15,744		3.2.1.2	
2,088	2,111	2,221	2,424	2,355	2,333	2,349		3.2.2	
39,473	40,362	41,213	41,863	42,583	44,308	45,630		3.2.3	
233	236	231	212	225	225	215		3.2.4	
61,831	63,259	64,594	66,130	67,311	69,609	71,647		3.2	
								Total de l'avoir des actionnaires	
140,669	143,204	145,272	147,823	150,581	155,079	156,661		3	
								Total du passif et de l'avoir des actionnaires	

TABLE 13. Total Manufacturing

Statement of Income

Companies having \$10 million or more of total assets

Series	CANSIM 004789	1981					1982				
		I	II	III	IV	Annual	I	II	III	IV	Annual
millions of dollars											
1	Sales of goods and services	40,622	44,796	42,005	43,647	171,070	40,787	43,737	41,487	41,335	167,346
	Operating expenses:										
2.2	Depreciation of buildings and equipment	902	922	955	1,028	3,807	1,015	1,059	1,049	1,065	4,188
2.3	Depletion	99	108	83	110	400	88	90	81	117	376
2.4	Amortization of deferred charges and intangible assets	21	18	24	31	94	30	29	33	45	137
2.5	Special tooling costs (durable goods manufacturing industries)	106	109	78	103	396	146	263	83	37	529
	Interest on:										
2.6	Short-term loans	348	399	513	498	1,758	431	468	458	401	1,758
2.7	Long-term debt	517	548	694	791	2,550	809	913	913	859	3,494
	Exploration and development charged to current expenses (mining and petroleum industries):										
2.8	On-property exploration and development drilling	49	75	83	161	368	102	83	89	125	399
2.9	Geological, geophysical and general off-property exploration	89	53	106	66	314	34	29	59	1	123
2.10	Land and lease acquisition and retention	17	12	4	39	72	20	19	6	7	52
2.11	Materials, labour and other expenses	35,416	39,317	37,542	39,462	151,737	37,155	39,752	37,891	38,017	152,815
2	Total operating expenses	37,564	41,561	40,082	42,289	161,496	39,830	42,705	40,662	40,674	163,871
3	Operating income (loss)	3,058	3,235	1,923	1,358	9,574	957	1,032	825	661	3,475
	Other income:										
	Dividends from:										
4.1	Canadian corporations	43	69	64	81	257	63	58	53	82	256
4.2	Foreign corporations	100	22	69	104	295	94	86	82	179	441
4.3	Interest	345	363	404	354	1,466	305	281	338	309	1,233
4.4	Gains (losses) on the translation of foreign currency	-29	-10	-3	2	-40	-42	-49	-8	-6	-105
4.5	Gains (losses) on sale of assets	63	78	17	74	232	76	120	62	-5	253
4.6	All other income	141	145	145	185	616	164	165	166	187	682
4	Total other income	663	667	696	800	2,826	660	661	693	746	2,760
5	Income (loss) before provision for income taxes	3,721	3,902	2,619	2,158	12,400	1,617	1,693	1,518	1,407	6,235
	Provision for income and other corporation taxes:										
6	Current	1,100	1,097	883	771	3,851	421	391	605	612	2,029
11	Petroleum and gas revenue taxes	171	102	82	92	447	212	186	206	229	833
7	Deferred	390	489	209	115	1,203	233	228	28	-201	288
8.1	Net income (loss) before extraordinary items	2,060	2,214	1,445	1,180	6,899	751	888	679	767	3,085
8.2	Extraordinary gains (losses)	-12	43	89	-69	51	-5	75	-25	-360	-315
8.3	Income tax related thereto	6	-14	-13	-9	-30	1	-44	2	90	49
8	Net income (loss) for period	2,054	2,243	1,521	1,102	6,920	747	919	656	497	2,819
10	Base profit	4,722	4,894	3,686	3,365	16,667	2,764	2,832	2,662	2,687	10,945
	Capital expenditures:										
19.1	Land	56	55	36	69	216	28	33	23	41	125
19.2	Depreciable assets	2,232	2,978	3,014	4,056	12,280	2,561	2,791	2,577	2,994	10,923
19.3	Depletable assets	382	227	229	304	1,142	241	133	168	226	768
	Capitalized expenditures on exploration and development (mining and petroleum industries):										
19.3.1	On-property exploration and development drilling	238	135	114	183	670	170	79	115	108	472
19.3.2	Geological, geophysical and general off-property exploration	10	6	4	5	25	11	12	7	8	38
19.3.3	Land and lease acquisition and retention	80	52	75	83	290	29	20	18	40	107
19.3.4	Other depletable assets	54	34	36	33	157	31	22	28	70	151
19	Total capital expenditures	2,670	3,260	3,279	4,429	13,638	2,830	2,957	2,768	3,261	11,816
	Selected items, seasonally adjusted:										
13	Sales of goods and services	41,577	43,571	42,987	42,935	171,070	41,863	42,328	42,483	40,672	167,346
14	Operating income (loss)	3,165	2,982	2,079	1,348	9,574	1,093	752	962	668	3,475
15	Income (loss) before provision for income taxes	3,852	3,653	2,786	2,109	12,400	1,769	1,427	1,664	1,375	6,235
16	Net income (loss) for period	2,170	2,073	1,639	1,038	6,920	880	731	764	444	2,819
17	Base profit	4,820	4,675	3,840	3,332	16,667	2,887	2,596	2,790	2,672	10,945

TABEAU 13. Ensemble des industries manufacturières

État des revenus et dépenses

Société dont l'actif est de \$10 millions ou plus

1983					1984					CANSIM 004789	Série
I	II	III	IV	Annuel	I	II	III	IV	Annuel		
millions de dollars											
41,057	46,601	44,788	48,589	181,035	48,464	52,317	49,735			Ventes de biens et de services	1
										Frais d'exploitation:	
1,083	1,152	1,170	1,208	4,613	1,200	1,254	1,283			Amortissement des bâtiments et du matériel	2.2
85	98	101	99	383	97	94	90			Provision pour épuisement	2.3
37	39	45	45	166	41	38	42			Amortissement d'actif transitoire et d'immobilisations incorporelles	2.4
105	108	91	71	375	96	124	51			Frais d'usage (les industries de fabrication de biens durables)	2.5
294	283	292	275	1,144	266	264	277			Intérêt versé:	
806	775	786	820	3,187	793	838	894			Dette à court terme	2.6
										Dette à long terme	2.7
										D'exploitation et d'aménagement imputés aux frais ordinaires (les industries d'extraction minière et de pétrole):	
44	61	114	63	282	43	40	97			De forage, d'exploitation et de développement internes	2.8
30	15	29	40	114	37	29	21			D'exploration géologique ou géophysique et d'exploration générale externes	2.9
7	3	6	6	22	9	7	4			D'acquisition et de possession de terrains ou de concessions	2.10
37,570	41,923	39,884	43,335	162,712	43,423	46,306	44,128			Matières premières, main d'oeuvre et autres frais	2.11
40,061	44,457	42,518	45,962	172,998	46,005	48,994	46,887			Total, frais d'exploitation	2
996	2,144	2,270	2,627	8,037	2,459	3,323	2,848			Revenus (pertes) d'exploitation	3
										Autres revenus:	
62	46	95	92	295	57	62	70			Dividendes reçus de:	
66	67	84	68	285	79	64	147			Sociétés canadiennes	4.1
										Sociétés étrangères	4.2
238	252	260	283	1,033	291	305	349			Intérêt reçu	4.3
-4	14	-6	-10	-6	-31	-47	-15			Gains (pertes) non réalisés sur la conversion des comptes exprimés en devises étrangères	4.4
27	16	23	75	141	29	48	18			Gains (pertes) sur réalisation d'actif	4.5
139	140	127	168	574	189	166	162			Tous les autres revenus	4.6
528	535	583	676	2,322	614	598	731			Total, autres revenus	4
1,524	2,679	2,853	3,303	10,359	3,073	3,921	3,579			Bénéfice net (perte nette) avant impôts sur le revenu	5
										Impôts sur le revenu des sociétés:	
646	650	821	1,085	3,202	979	1,206	1,075			Exigibles	6
194	173	189	218	774	207	184	187			Impôts sur les revenus pétroliers	11
-97	322	282	102	609	164	244	252			Différés	7
781	1,534	1,561	1,898	5,774	1,723	2,287	2,065			Bénéfice net (perte nette) avant pertes et profits exceptionnels	8.1
-115	19	-7	75	-28	-5	231	142			Pertes et profits exceptionnels	8.2
64	6	5	-1	74	11	-64	-14			Impôts sur le revenu applicable	8.3
730	1,559	1,559	1,972	5,820	1,729	2,454	2,193			Bénéfice net (perte nette) pour la période observée	8
2,688	3,951	4,172	4,555	15,366	4,399	5,284	5,013			Bénéfices de base	10
										Dépenses en immobilisations:	
21	23	24	41	109	15	15	34			Terrains	19.1
1,734	2,019	2,035	2,197	7,985	1,460	1,780	1,949			Actif amortissable	19.2
224	125	219	268	836	299	298	289			Actif épuisable	19.3
										Dépenses en capital d'exploitation et d'aménagement (les industries d'extraction minière et de pétrole):	
164	49	118	168	499	224	197	184			De forage, d'exploitation et de développement internes	19.3.1
7	5	5	12	29	9	7	9			D'exploration géologique ou géophysique et d'exploration générale externes	19.3.2
26	26	49	60	161	40	66	36			D'acquisition et de possession de terrains ou de concessions	19.3.3
27	45	47	28	147	26	28	60			Autres actifs épuisables	19.3.4
1,979	2,167	2,278	2,506	8,930	1,774	2,093	2,272			Total, dépenses en immobilisations	19
										Certains postes corrigés des variations saisonnières:	
42,352	44,903	45,794	47,986	181,035	49,815	50,524	50,780			Ventes de biens et de services	13
1,161	1,841	2,394	2,641	8,037	2,648	3,003	2,943			Revenus (pertes) d'exploitation	14
1,704	2,393	2,990	3,272	10,359	3,287	3,618	3,682			Bénéfice net (perte nette) avant impôts sur le revenu	15
879	1,339	1,661	1,941	5,820	1,890	2,229	2,275			Bénéfice net (perte nette) pour la période observée	16
2,846	3,685	4,284	4,551	15,366	4,587	5,014	5,082			Bénéfices de base	17

TABLE 14. Total Manufacturing

Statement of Income

Estimate for entire universe of corporations

Series	CANSIM 004790	1981					1982				
		I	II	III	IV	Annual	I	II	III	IV	Annual
millions of dollars											
1	Sales of goods and services	51,536	56,922	53,536	55,368	217,362	50,991	54,784	52,037	52,050	209,862
	Operating expenses:										
2.2	Depreciation of buildings and equipment	1,162	1,190	1,233	1,304	4,889	1,277	1,332	1,314	1,339	5,262
2.3	Depletion	100	108	83	111	402	89	90	81	117	377
2.4	Amortization of deferred charges and intangible assets	21	18	24	31	94	30	29	33	45	137
2.5	Special tooling costs (durable goods manufacturing industries)	106	109	78	103	396	146	263	83	37	529
	Interest on:										
2.6	Short-term loans	479	557	688	674	2,398	593	644	643	569	2,449
2.7	Long-term debt	609	649	613	913	2,984	915	1,025	1,032	964	3,936
	Exploration and development charged to current expenses (mining and petroleum industries):										
2.8	On-property exploration and development drilling	49	75	83	161	368	102	83	89	125	399
2.9	Geological, geophysical and general off-property exploration	89	53	106	66	314	34	29	59	1	123
2.10	Land and lease acquisition and retention	17	12	4	39	72	20	19	6	7	52
2.11	Materials, labour and other expenses	45,500	50,510	48,146	50,305	194,461	46,709	50,053	47,739	48,064	192,565
2	Total operating expenses	48,132	53,281	51,258	53,707	206,378	49,915	53,567	51,079	51,268	205,829
3	Operating income (loss)	3,404	3,641	2,278	1,661	10,984	1,076	1,217	958	782	4,033
	Other income:										
	Dividends from:										
4.1	Canadian corporations	46	72	69	86	273	66	60	55	85	266
4.2	Foreign corporations	100	22	69	104	295	94	86	82	179	441
4.3	Interest	388	415	451	411	1,665	352	328	389	358	1,427
4.4	Gains (losses) on the translation of foreign currency	-29	-10	-1	2	-38	-42	-48	-8	-6	-104
4.5	Gains (losses) on sale of assets	99	116	61	121	397	93	140	78	11	322
4.6	All other income	209	222	210	245	886	216	217	211	229	873
4	Total other income	813	837	859	969	3,478	779	783	807	856	3,225
5	Income (loss) before provision for income taxes	4,217	4,478	3,137	2,630	14,462	1,855	2,000	1,765	1,638	7,258
	Provision for income and other corporation taxes:										
6	Current	1,252	1,269	1,036	916	4,473	507	491	684	689	2,371
11	Petroleum and gas revenue taxes	171	102	82	92	447	212	186	206	229	833
7	Deferred	405	514	228	136	1,283	243	241	35	-198	321
8.1	Net income (loss) before extraordinary items	2,389	2,593	1,791	1,486	8,259	893	1,082	840	918	3,733
8.2	Extraordinary gains (losses)	-12	43	89	-69	51	-2	75	-25	-360	-312
8.3	Income tax related thereto	6	-14	-13	-9	-30	-	-44	2	90	48
8	Net income (loss) for period	2,383	2,622	1,867	1,408	8,280	891	1,113	817	648	3,469
10	Base profit	5,440	5,697	4,431	4,062	19,630	3,245	3,389	3,156	3,173	12,963
	Selected items, seasonally adjusted:										
13	Sales of goods and services	53,071	55,317	54,556	54,418	217,362	52,651	52,967	53,081	51,163	209,862
14	Operating income (loss)	3,592	3,333	2,430	1,629	10,984	1,286	888	1,095	766	4,033
15	Income (loss) before provision for income taxes	4,427	4,178	3,301	2,556	14,462	2,084	1,682	1,911	1,581	7,258
18	Net income (loss) for period	2,548	2,419	1,977	1,336	8,280	1,072	887	917	593	3,469
17	Base profit	5,617	5,433	4,571	4,009	19,630	3,441	3,107	3,276	3,139	12,963

TABLEAU 14. Ensemble des industries manufacturières

État des revenus et dépenses

Estimation pour l'univers intégral des corporations

1983					1984					CANSIM 004790	Série
I	II	III	IV	Annuel	I	II	III	IV	Annuel		
millions de dollars											
51,907	58,634	56,710	60,801	228,052	60,462	65,539	63,213			Ventes de biens et de services	1
Frais d'exploitation:											
1,371	1,446	1,457	1,496	5,770	1,495	1,550	1,592			Amortissement des bâtiments et du matériel	2.2
85	98	101	99	383	97	94	90			Provision pour épuisement	2.3
37	39	45	45	166	41	38	42			Amortissement d'actif transitoire et d'immobilisations incorporelles	2.4
105	108	91	71	375	96	124	51			Frais d'usinage (les industries de fabrication de biens durables)	2.5
442	429	433	412	1,716	400	422	449			Intérêt versé:	
910	873	883	917	3,583	880	933	997			Dette à court terme	2.6
										Dette à long terme	2.7
44	61	114	63	282	43	40	97			D'exploitation et d'aménagement imputés aux frais ordinaires (les industries d'extraction minière et de pétrole):	
30	15	29	40	114	37	29	21			De forage, d'exploitation et de développement internes	2.8
7	3	6	6	22	9	7	4			D'exploration géologique ou géophysique et d'exploration générale externes	2.9
47,729	53,121	50,989	54,674	206,513	54,563	58,559	56,600			D'acquisition et de possession de terrains ou de concessions	2.10
50,760	56,193	54,148	57,823	218,924	57,661	61,796	59,943			Matières premières, main d'oeuvre et autres frais	2.11
1,147	2,441	2,562	2,978	9,128	2,801	3,743	3,270			Total, frais d'exploitation	2
Revenus (pertes) d'exploitation											
64	46	95	92	297	57	62	70			Autres revenus:	
66	67	84	68	285	79	64	147			Dividendes reçus de:	
280	298	311	330	1,219	335	354	397			Sociétés canadiennes	4.1
-1	17	-2	-8	6	-29	-46	-14			Sociétés étrangères	4.2
36	24	31	84	175	33	52	20			Intérêt reçu	4.3
176	175	156	187	694	206	185	180			Gains (pertes) non réalisés sur la conversion des comptes exprimés en devises étrangères	4.4
621	627	675	753	2,676	681	671	800			Gains (pertes) sur réalisation d'actif	4.5
1,768	3,068	3,237	3,731	11,804	3,482	4,414	4,070			Tous les autres revenus	4.6
728	766	934	1,223	3,651	1,120	1,362	1,225			Total, autres revenus	4
194	173	189	218	774	207	184	187			Bénéfice net (perte nette) avant impôts sur le revenu	5
-93	328	287	110	632	174	254	263			Impôts sur le revenu des sociétés:	
939	1,801	1,827	2,180	6,747	1,981	2,614	2,395			Exigibles	6
-115	19	-7	75	-28	-5	231	142			Impôts sur les revenus pétroliers	11
64	6	5	-1	74	11	-64	-14			Différés	7
888	1,826	1,825	2,254	6,793	1,987	2,781	2,523			Bénéfice net (perte nette) avant pertes et profits exceptionnels	8.1
3,206	4,623	4,831	5,260	17,920	5,097	6,068	5,810			Pertes et profits exceptionnels	8.2
										Impôts sur le revenu applicable	8.3
										Bénéfice net (perte nette) pour la période observée	8
										Bénéfices de base	10
										Certains postes corrigés des variations saisonnières:	
53,842	56,456	57,760	59,994	228,052	62,489	63,391	64,103			Ventes de biens et de services	13
1,383	2,088	2,694	2,963	9,128	3,062	3,376	3,374			Revenus (pertes) d'exploitation	14
2,021	2,729	3,377	3,677	11,804	3,766	4,062	4,175			Bénéfice net (perte nette) avant impôts sur le revenu	15
1,087	1,573	1,922	2,211	6,793	2,197	2,519	2,610			Bénéfice net (perte nette) pour la période observée	16
3,432	4,312	4,941	5,235	17,920	5,359	5,753	5,875			Bénéfices de base	17

TABLE 15. Total Manufacturing

Statement of Retained Earnings and Schedule of Investments

Companies having \$10 million or more of total assets

Series	CANSIM 004791	1981				1982			
		I	II	III	IV	I	II	III	IV
millions of dollars									
Retained earnings (deficit) and reserves:									
3.2.3.1	Balance at beginning of period	37,866	39,342	40,755	41,431	41,036	40,608	40,625	40,604
3.2.3.2	Prior period adjustments	43	-240	10	39	-7	-18	-3	4
3.2.3.3	Net income (loss) for the period	2,054	2,243	1,521	1,102	747	919	656	497
3.2.3.4	Corporations employing the equity method	24	29	62	35	-26	20	7	-42
3.2.3.5	Cash dividends declared	-899	-735	-963	-1,130	-906	-789	-606	-882
3.2.3.6	Transfers to/from contributed surplus and share capital (including stock dividends)	-24	-6	3	-67	-13	-4	-10	-30
3.2.3.7	Other adjustments (including statistical divergence)	278	122	43	-374	-223	-111	-65	-50
3.2.3	Balance at end of period	39,342	40,755	41,431	41,036	40,608	40,625	40,604	40,101
Investments:									
1.1	Canadian investments	5,606	4,958	4,936	4,492	3,837	4,042	3,898	4,353
1.1.1	<i>Government of Canada treasury bills</i>	75	70	62	138	45	21	37	44
1.1.2	<i>Other government of Canada direct and guaranteed bonds</i>	11	11	10	11	11	10	10	9
1.1.3	<i>Provincial government direct and guaranteed bonds</i>	5	2	3	13	3	2	1	5
1.1.4	<i>Municipal government bonds and debentures</i>	1	4	1	1	2	7	3	3
1.1.6	<i>Short-term commercial paper, notes of finance companies and bankers' acceptances</i>	2,232	1,792	2,001	2,009	1,500	1,669	1,601	1,817
Chartered bank term deposits, deposit receipts and savings certificates:									
1.1.7	<i>Canadian currency</i>	1,803	1,711	1,414	1,067	1,127	1,112	1,108	1,288
1.1.8	<i>Foreign currency</i>	346	242	241	232	147	155	188	208
1.1.10	<i>Trust and mortgage loan companies, term deposits and investment certificates</i>	23	25	13	16	34	31	35	37
1.1.11	<i>Mortgages and agreements of sale</i>	200	222	285	329	234	207	227	234
1.1.12	<i>Canadian corporations bonds and debentures</i>	39	41	39	30	19	16	42	45
1.1.13	<i>Canadian corporations preferred and common shares</i>	388	263	268	195	236	236	338	254
1.1.14	<i>Other Canadian investments</i>	483	575	599	451	479	576	308	409
1.2	Foreign investments	491	470	232	235	241	262	252	324
1.2.1	<i>Term deposits and deposit receipts in foreign institutions and foreign branches of Canadian chartered banks</i>	321	325	58	78	93	116	132	160
1.2.3	<i>Foreign corporations preferred and common shares, bonds and debentures</i>	86	55	87	78	78	75	59	57
1.2.4	<i>Other foreign investments</i>	84	90	87	79	70	71	61	107
1	Total	6,097	5,428	5,168	4,727	4,078	4,304	4,150	4,677
Shown on balance sheet as:									
	Temporary investments	4,571	4,299	3,885	3,659	3,027	3,245	3,164	3,690
	Long-term investments - Statement A	1,526	1,129	1,283	1,068	1,051	1,059	986	987

TABLEAU 15. Ensemble des industries manufacturières

État des bénéfices non répartis et relevée supplémentaire sur les placements

Société dont l'actif total est de \$10 millions ou plus

1983				1984				CANSIM 004791	Série
I	II	III	IV	I	II	III	IV		
millions de dollars									
								Bénéfices non répartis (déficit) et réserves:	
40,101	39,473	40,362	41,213	41,863	42,583	44,308		Solde au début de l'exercice	3.2.3.1
-343	-45	12	-35	7	-1	4		Redressements de périodes antérieures	3.2.3.2
730	1,559	1,559	1,972	1,729	2,454	2,193		Bénéfice net (perte nette) pour la période observée	3.2.3.3
6	29	24	48	15	67	26		Corporations utilisant la méthode comptabilisation	3.2.3.4
-538	-578	-681	-1,041	-826	-871	-855		Dividendes déclarés en espèces	3.2.3.5
-5	-14	-3	-30	78	-22	-16		Virements au surplus d'apport et capital-actions (y compris les dividendes en actions)	3.2.3.6
-478	-62	-60	-264	-283	98	-30		Autres redressements (y compris pour la divergence statistique)	3.2.3.7
39,473	40,362	41,213	41,863	42,583	44,308	45,630		Solde à la fin de l'exercice	3.2.3
								Placements:	
3,763	4,876	5,378	5,921	5,700	6,623	6,638		Placements au Canada	1.1
37	386	517	1,035	605	757	1,053		Bons du Trésor du Canada	1.1.1
8	10	14	17	8	48	13		Autres obligations contractées ou garanties par le Canada	1.1.2
10	6	17	41	90	97	155		Obligations contractées ou garanties par les provinces	1.1.3
1	-	1	-	1	4	1		Obligations garanties ou non par les administrations municipales	1.1.4
1,469	1,943	2,165	2,184	2,323	2,913	2,604		Effets commerciaux à court terme, effets des sociétés de financements et acceptations bancaires	1.1.6
1,039	1,118	1,144	1,161	1,127	1,064	1,143		Dépôts à terme dans les succursales de banques à charte, certificats de dépôt et certificats d'épargne:	
123	185	179	168	171	199	175		Monnaie canadienne	1.1.7
48	50	42	54	52	60	62		Devises étrangères	1.1.8
								Certificats de placements garantis et autres dépôts à terme	1.1.10
224	246	261	281	308	320	346		après des sociétés de fiducie et de prêts hypothécaires	
49	68	48	44	60	58	39		Hypothèques et contrats de vente	1.1.11
257	275	305	290	383	702	639		Obligations garanties ou non des sociétés canadiennes	1.1.12
498	589	685	646	572	401	408		Actions privilégiées et ordinaires des sociétés canadiennes	1.1.13
								Autres placements au Canada	1.1.14
322	377	379	408	832	916	765		Placements à l'étranger	1.2
166	218	160	206	649	661	281		Dépôts à terme et certificats de dépôts dans les établissements étrangers et dans les succursales étrangères de banques à charte au Canada	1.2.1
54	46	49	52	64	64	203		Actions privilégiées et ordinaires, obligations garanties ou non des sociétés étrangères	1.2.3
102	113	170	150	119	191	281		Autres placements à l'étranger	1.2.4
4,085	5,253	5,757	6,329	6,532	7,539	7,403		Total	1
								Comme l'indique le bilan:	
3,082	4,234	4,755	5,272	5,512	6,472	6,089		Placements temporaires	
1,003	1,019	1,002	1,057	1,020	1,067	1,314		Placements à long terme - voir état A	

TABLE 16. Total Other Industries(1)

Balance Sheet - Assets

Companies having \$10 million or more of total assets

Series	CANSIM 004792	1981				1982			
		I	II	III	IV	I	II	III	IV
millions of dollars									
Assets:									
1.1.1	Cash on hand and demand deposits:								
On hand and in chartered bank branches in Canada:									
1.1.1.1	Canadian currency	794	757	826	962	836	759	713	911
1.1.1.2	Foreign currency	38	67	43	38	46	48	36	60
In other financial institutions in Canada:									
1.1.1.5	Canadian currency	29	47	89	88	21	43	80	99
1.1.1.6	Foreign currency	7	11	8	10	14	19	17	13
Other deposits abroad:									
1.1.1.7	Canadian currency	10	2	2	1	9	4	4	4
1.1.1.8	Foreign currency	47	63	61	52	60	88	80	67
1.1.2	Short-term loans and advances to affiliated companies:								
1.1.2.1	Canadian corporations	1,311	1,180	1,482	1,335	1,440	1,421	1,417	1,410
1.1.2.2	Foreign corporations	264	242	285	325	321	280	292	275
1.1.3	Temporary investments	2,094	2,277	2,040	1,989	2,013	1,948	1,783	1,638
1.1.4	Accounts receivable:								
1.1.4.1	Trade	11,925	12,238	13,033	13,331	13,096	12,402	12,575	13,048
1.1.4.2	Other	428	409	426	382	371	396	349	361
1.1.5	Inventories	14,498	15,201	15,659	16,333	15,382	15,729	15,420	15,633
1.1.6	Other current assets	904	1,028	1,060	974	1,042	1,183	1,103	1,096
1.1	Total current assets	32,349	33,522	35,014	35,820	34,651	34,320	33,869	34,615
1.2	Long-term intercorporate investments:								
In shares of affiliated companies:									
1.2.1	Canadian corporations	6,438	5,222	5,947	6,047	6,767	6,775	6,967	7,431
1.2.2	Foreign corporations	839	1,043	1,124	1,423	1,557	1,778	1,809	1,879
Loans and advances to affiliated companies:									
1.2.3	Canadian corporations	1,427	1,451	1,556	1,560	1,637	1,751	1,734	1,751
1.2.4	Foreign corporations	354	330	352	321	240	292	282	277
1.3	Long-term investments	1,103	1,026	983	975	1,122	1,148	1,103	1,080
1.4	Fixed assets:								
1.4.1	Land	1,697	1,743	1,794	1,792	1,920	1,969	1,988	2,040
1.4.2	Depreciable assets (net)	36,688	37,957	39,347	41,278	42,490	43,859	44,993	45,980
1.4.3	Depletable assets (net)	389	407	385	428	437	427	459	494
1.5	Other assets:								
1.5.1	Deferred charges	950	997	1,008	1,358	1,257	1,463	1,386	1,346
1.5.2	Intangible assets	659	687	726	835	846	856	896	911
1.5.3	All other assets	1,752	1,747	1,847	2,000	2,238	2,245	2,423	1,493
1	Total assets	84,645	86,132	90,083	93,837	95,162	96,883	97,909	99,297
2	Accumulated allowance for depreciation and depletion	17,892	17,960	18,708	19,154	19,701	20,328	20,930	21,390

See footnote(s) at end of statistical tables.

TABLEAU 16. Total Autres Industries(1)

Bilan - Actif

Société dont l'actif total est de \$10 millions ou plus

1983				1984				CANSIM 004792	Série
I	II	III	IV	I	II	III	IV		
millions de dollars									
								Actif:	
								Encaisse et dépôts à demande:	1.1.1
								Encaisse et dans les succursales de banques à charte au Canada:	
872	975	1,071	1,165	1,304	1,098	1,152		Monnaie canadienne	1.1.1.1
38	52	66	74	51	49	71		Devises étrangères	1.1.1.2
								Dans d'autres établissements au Canada:	
18	28	80	98	35	86	184		Monnaie canadienne	1.1.1.5
14	4	11	3	1	3	6		Devises étrangères	1.1.1.6
								Autres dépôts à l'étranger:	
2	19	25	20	62	58	68		Monnaie canadienne	1.1.1.7
84	87	79	97	83	83	98		Devises étrangères	1.1.1.8
								Prêts et avances à court terme aux sociétés affiliées:	1.1.2
1,828	1,082	864	1,044	1,546	1,593	1,665		Sociétés canadiennes	1.1.2.1
318	376	341	362	345	332	442		Sociétés étrangères	1.1.2.2
1,944	1,990	2,055	1,961	1,737	2,071	1,958		Placements temporaires	1.1.3
								Débiteurs:	1.1.4
12,310	12,194	12,665	14,082	13,900	13,982	14,844		Clients	1.1.4.1
366	336	331	374	454	428	426		Autres débiteurs	1.1.4.2
14,781	15,018	15,598	15,853	15,235	16,039	16,339		Stocks	1.1.5
1,139	1,163	1,214	1,261	1,247	1,343	1,408		Autres disponibilités	1.1.6
33,714	33,324	34,400	36,394	36,000	37,165	38,661		Total des disponibilités	1.1
								Placements à long terme dans les sociétés apparentées:	1.2
7,171	7,736	7,931	8,539	8,278	8,771	7,995		En actions des sociétés affiliées:	
1,909	1,906	1,960	1,920	2,213	2,221	2,307		Sociétés canadiennes	1.2.1
								Sociétés étrangères	1.2.2
1,874	2,023	2,295	2,330	1,936	2,019	2,041		Prêts et avances aux sociétés affiliées:	1.2.3
288	305	303	317	366	359	394		Sociétés canadiennes	1.2.4
								Sociétés étrangères	
1,156	977	945	1,046	1,105	1,172	1,090		Placements à long terme	1.3
								Immobilisations:	1.4
2,059	2,086	2,105	2,164	2,189	2,181	2,195		Terrains	1.4.1
46,315	46,775	47,205	48,246	48,832	49,219	49,769		Actif amortissable (net)	1.4.2
517	519	531	529	538	572	586		Actif épuisable (net)	1.4.3
								Autres éléments d'actif:	1.5
1,397	1,391	1,436	1,451	1,557	1,745	1,733		Actif transitoire	1.5.1
930	936	949	1,074	960	954	938		Immobilisations incorporelles	1.5.2
1,155	1,199	1,314	1,361	1,540	1,684	1,720		Tous les autres éléments d'actif	1.5.3
98,485	99,177	101,374	105,371	105,514	108,062	109,429		Total de l'actif	1
21,972	22,523	23,128	23,646	24,190	24,751	25,421		Provision accumulée pour amortissement et épusement	2

Voir note(s) à la fin des tableaux statistiques.

TABLE 17. Total Other Industries(1)

Balance Sheet - Liabilities and shareholders' equity

Companies having \$10 million or more of total assets

Series	CANSIM 004792	1981				1982			
		I	II	III	IV	I	II	III	IV
millions of dollars									
Liabilities:									
3.1.1.1	Short-term loans:								
From chartered bank branches in Canada:									
3.1.1.1.1	Canadian currency	5,596	5,747	6,411	6,488	5,931	6,633	6,761	6,406
3.1.1.1.2	Foreign currency	110	136	115	111	122	132	121	112
From foreign branches of chartered banks and other banks:									
3.1.1.1.3	Canadian currency	344	216	258	207	306	234	205	158
3.1.1.1.4	Foreign currency	333	334	383	380	396	366	362	346
From affiliated companies, directors and shareholders:									
3.1.1.2.1	Canadian corporations	889	982	1,183	922	939	950	987	1,047
3.1.1.2.2	Foreign corporations	307	364	268	250	202	298	240	183
3.1.1.3.1	Short-term commercial paper	1,860	2,345	2,745	2,679	2,358	2,762	2,549	2,387
3.1.1.3.2	Other short-term loans	594	689	663	654	584	588	601	566
Accounts payable:									
3.1.1.4.1	Trade payables	10,565	10,699	11,280	12,465	11,535	10,966	10,905	12,098
3.1.1.4.2	Other accounts payable and accrued liabilities	2,400	2,493	2,652	2,683	2,726	2,764	2,822	2,869
3.1.1.4.3	Corporation income taxes payable	593	479	486	624	363	290	273	362
3.1.1.5	Portion of long-term debt payable within one year	1,018	1,020	1,213	1,189	1,217	1,237	1,165	1,183
3.1.1.6	Other current liabilities	1,370	1,496	1,298	1,352	1,438	1,520	1,540	1,549
3.1.1	Total current liabilities	25,979	27,000	28,955	30,004	28,117	28,740	28,531	29,266
Long-term debt:									
3.1.2	Bonds, debentures and serial notes	12,393	12,892	13,179	13,838	14,293	14,475	14,776	14,951
3.1.3	Mortgages and agreements of sale	1,257	1,365	1,378	1,422	1,550	1,583	1,484	1,508
Loans from affiliated companies:									
3.1.4.1	Canadian corporations	2,480	2,472	2,479	2,688	2,978	3,314	3,536	3,598
3.1.4.2	Foreign corporations	804	841	924	976	834	942	1,119	1,099
Loans from chartered bank branches in Canada:									
3.1.5.1	Canadian currency	2,229	2,848	2,786	2,989	3,493	3,650	3,770	3,882
3.1.5.2	Foreign currency	143	141	166	282	333	364	381	380
3.1.6	Other long-term debt	4,887	4,941	5,088	5,611	6,066	5,850	5,825	5,344
3.1.7	Less: Portion of long-term debt payable within one year	-1,018	-1,020	-1,213	-1,189	-1,217	-1,237	-1,165	-1,183
Other liabilities:									
3.1.8	Deferred income taxes	4,004	4,141	4,253	4,421	4,523	4,576	4,733	4,820
3.1.9.1	Provision for estimated liabilities	128	134	134	129	143	168	165	156
3.1.9.2	Minority shareholders' interest in subsidiaries	164	163	127	245	296	240	230	235
3.1	Total liabilities	53,450	55,918	58,256	61,416	61,409	62,665	63,385	64,056
Shareholders' equity:									
3.2.1	Share capital	12,960	11,722	13,041	13,430	14,128	14,645	14,844	15,301
3.2.1.1	Preferred shares	5,072	5,521	5,543	5,726
3.2.1.2	Common shares	9,056	9,124	9,301	9,575
3.2.2	Contributed surplus	2,215	2,272	2,289	2,373	2,405	2,452	2,416	2,434
3.2.3	Retained earnings (deficit) and reserves	15,838	16,039	16,308	16,440	17,027	16,919	17,049	17,299
3.2.4	Excess of appraisal value of fixed assets over (depreciated) cost	182	181	189	178	193	202	215	207
3.2	Total shareholders' equity	31,195	30,214	31,827	32,421	33,753	34,218	34,524	35,241
3	Total liabilities and shareholders' equity	84,645	86,132	90,083	93,837	95,162	96,883	97,909	99,297

See footnote(s) at end of statistical tables.

TABLEAU 17. Total Autres Industries(1)

Bilan - Passif et avoir des actionnaires

Société dont l'actif total est de \$10 millions ou plus

1983				1984				CANSIM 004792	Série
I	II	III	IV	I	II	III	IV		
millions de dollars									
								Passif:	
								Emprunts à court terme:	3.1.1.1
8,158	5,751	5,379	5,389	5,431	5,745	5,758		Auprès de succursales de banques à charte au Canada:	
109	146	153	161	309	359	421		Monnaie canadienne	3.1.1.1.1
								Devises étrangères	3.1.1.1.2
								Auprès de succursales étrangères de banques à charte et autres banques étrangères:	
85	78	75	67	67	118	77		Monnaie canadienne	3.1.1.1.3
316	320	315	318	179	167	175		Devises étrangères	3.1.1.1.4
								Auprès de sociétés affiliées, directeurs et actionnaires:	3.1.1.2
921	939	950	877	1,037	1,021	1,089		Sociétés canadiennes	3.1.1.2.1
212	177	175	174	160	328	258		Sociétés étrangères	3.1.1.2.2
2,523	2,504	2,718	2,783	2,806	2,784	2,926		Effets de commerce à court terme	3.1.1.3.1
490	484	441	464	429	442	477		Autres prêts à court terme	3.1.1.3.2
10,935	10,866	11,401	12,797	11,679	11,877	12,340		Créanciers:	3.1.1.4
2,830	2,791	2,968	3,045	3,155	3,139	3,277		Fournisseurs	3.1.1.4.1
370	451	466	751	480	539	477		Autres créanciers et exigibilités courues	3.1.1.4.2
1,090	1,182	1,215	1,165	1,318	1,364	1,839		Impôts exigibles sur le revenu des sociétés	3.1.1.4.3
1,590	1,681	1,742	2,095	2,140	2,254	2,204		Partie de la dette à long terme exigible en moins d'un an	3.1.1.5
27,629	27,370	27,998	30,086	29,190	30,137	31,318		Autres exigibilités	3.1.1.6
								Total des exigibilités	3.1.1
								Dettes à long terme:	
15,123	15,697	15,879	16,037	16,443	16,718	16,795		Obligations garanties ou non et obligations remboursables par série	3.1.2
1,537	1,481	1,436	1,440	1,616	1,643	1,621		Hypothèques et contrats de vente	3.1.3
3,177	2,832	2,794	2,526	2,425	2,625	2,603		Emprunts de sociétés affiliées:	3.1.4
1,010	1,037	1,134	1,139	1,160	1,195	1,376		Sociétés canadiennes	3.1.4.1
								Sociétés étrangères	3.1.4.2
3,767	3,695	3,746	4,168	3,798	3,882	4,045		Emprunts auprès de succursales de banques à charte au Canada:	3.1.5
442	387	374	322	572	488	431		Monnaie canadienne	3.1.5.1
								Devises étrangères	3.1.5.2
5,571	5,533	5,603	5,879	5,936	6,112	6,256		Autres dettes à long terme	3.1.8
-1,090	-1,182	-1,215	-1,165	-1,318	-1,364	-1,839		Moins: Partie de la dette à long terme exigible en moins d'un an	3.1.7
4,813	4,884	4,965	5,013	4,977	5,055	5,167		Autres éléments de passif:	
167	154	162	135	144	155	130		Impôts sur le revenu différés	3.1.8
233	236	226	290	311	317	374		Passif transitoire	3.1.9.1
62,379	62,124	63,102	65,870	65,254	66,963	68,277		Participation minoritaire dans des filiales	3.1.9.2
								Total du passif	3.1
								Avoir des actionnaires:	
15,711	16,344	16,865	17,561	17,730	18,091	17,916		Capital-actions	3.2.1
5,793	5,938	6,067	6,185	6,203	6,285	6,423		Actions privilégiées	3.2.1.1
9,918	10,406	10,798	11,376	11,527	11,806	11,493		Actions ordinaires	3.2.1.2
2,504	2,559	2,587	2,645	2,607	2,635	2,603		Surplus d'apport	3.2.2
17,671	17,935	18,607	19,095	19,735	20,192	20,482		Bénéfices non répartis (déficit) et les réserves	3.2.3
220	215	213	200	188	181	151		Excédent de la valeur estimative des immobilisations sur leur coût (ou sur leur valeur amortie)	3.2.4
38,106	37,053	38,272	39,501	40,260	41,099	41,152		Total de l'avoir des actionnaires	3.2
98,485	99,177	101,374	105,371	105,514	108,062	109,429		Total du passif et de l'avoir des actionnaires	3

Voir note(s) à la fin des tableaux statistiques.

TABLE 18. Total Other Industries(1)

Statement of Income

Companies having \$10 million or more of total assets

Series	CANSIM 004793	1981					1982				
		I	II	III	IV	Annual	I	II	III	IV	Annual
millions of dollars											
1	Sales of goods and services	31,379	31,389	33,092	33,981	129,841	33,498	32,336	33,759	34,360	133,953
	Operating expenses:										
2.1	Cost of merchandise sold (wholesale and retail industries)	17,264	17,544	18,591	18,469	71,868	17,780	17,793	18,469	18,091	72,133
2.2	Depreciation of buildings and equipment	782	810	835	872	3,299	908	938	983	991	3,820
2.3	Depletion	2	3	3	5	13	3	3	3	3	12
2.4	Amortization of deferred charges and intangible assets	9	10	10	13	42	12	13	20	19	64
	Interest on:										
2.6	Short-term loans	346	376	466	477	1,665	368	412	392	345	1,517
2.7	Long-term debt	534	589	670	735	2,528	755	812	854	825	3,246
2.11	Materials, labour and other expenses	11,180	11,027	11,623	12,367	46,197	12,733	11,885	12,354	13,192	50,164
2	Total operating expenses	30,117	30,359	32,198	32,938	125,612	32,559	31,856	33,075	33,466	130,956
3	Operating income (loss)	1,262	1,030	894	1,043	4,229	939	480	684	894	2,997
	Other income:										
	Dividends from:										
4.1	Canadian corporations	126	104	82	99	411	95	114	79	143	431
4.2	Foreign corporations	12	3	22	22	59	6	3	19	40	68
4.3	Interest	162	181	208	215	766	172	185	195	170	722
4.4	Gains (losses) on the translation of foreign currency	-2	2	2	10	12	-28	-25	-1	-3	-57
4.5	Gains (losses) on sale of assets	32	30	23	55	140	36	19	36	64	155
4.6	All other income	159	137	173	221	690	187	230	199	224	840
4	Total other income	489	457	510	622	2,078	468	526	527	638	2,159
5	Income (loss) before provision for income taxes	1,751	1,487	1,404	1,665	6,307	1,407	1,006	1,211	1,532	5,156
	Provision for income and other corporation taxes:										
6	Current	556	471	394	506	1,927	450	373	415	471	1,709
7	Deferred	118	132	143	183	576	99	54	109	124	386
8.1	Net income (loss) before extraordinary items	1,077	884	867	976	3,804	858	579	687	937	3,061
8.2	Extraordinary gains (losses)	35	18	71	15	139	406	-43	-43	-78	242
8.3	Income tax related thereto	-5	-2	-14	-5	-26	-58	-	1	-2	-59
8	Net income (loss) for period	1,107	900	924	986	3,917	1,206	536	645	857	3,244
10	Base profit	2,388	2,174	2,145	2,391	9,098	2,227	1,852	2,103	2,341	8,523
	Capital expenditures:										
19.1	Land	57	47	56	69	229	93	59	28	62	242
19.2	Depreciable assets	1,804	2,001	2,470	2,963	9,238	2,188	2,426	2,590	2,361	9,565
19.3	Depletable assets	25	21	17	23	86	11	17	33	44	105
	Capitalized expenditures on exploration and development (mining and petroleum industries):										
19.3.1	On-property exploration and development drilling	-	-	-	-	-	-	-	-	-	-
19.3.2	Geological, geophysical and general off-property exploration	-	-	-	-	-	-	-	-	-	-
19.3.3	Land and lease acquisition and retention	-	-	-	-	-	-	-	-	-	-
19.3.4	Other depletable assets	25	21	17	23	86	11	17	33	44	105
19	Total capital expenditures	1,886	2,069	2,543	3,055	9,553	2,292	2,502	2,651	2,467	9,912
	Selected items, seasonally adjusted:										
13	Sales of goods and services	31,153	32,327	33,005	33,356	129,841	33,251	33,318	33,642	33,742	133,953
14	Operating income (loss)	1,125	1,197	926	981	4,229	792	653	725	827	2,997
15	Income (loss) before provision for income taxes	1,638	1,665	1,463	1,541	6,307	1,289	1,197	1,273	1,397	5,156
16	Net income (loss) for period	1,031	1,021	957	908	3,917	1,122	665	684	773	3,244
17	Base profit	2,278	2,353	2,187	2,280	9,098	2,111	2,038	2,153	2,221	8,523

See footnote(s) at end of statistical tables.

TABLEAU 18. Total autres industries(1)

État des revenus et dépenses

Société dont l'actif est de \$10 millions ou plus

1983					1984					CANSIM 004793	Série
I	II	III	IV	Annuel	I	II	III	IV	Annuel		
millions de dollars											
34,370	33,470	36,092	37,511	141,443	37,917	37,201	38,938			Ventes de biens et de services	1
										Frais d'exploitation:	
17,900	17,942	19,846	19,689	75,377	19,681	20,025	20,951			Prix de revient des produits vendus (les industries de gros et de détail)	2.1
975	1,000	1,012	1,025	4,012	1,045	1,072	1,092			Amortissement des bâtiments et du matériel	2.2
6	3	5	7	21	6	7	5			Provision pour épuisement	2.3
18	14	17	20	69	21	18	22			Amortissement d'actif transitoire et d'immobilisations incorporelles	2.4
										Intérêt versé:	
302	255	252	250	1,059	269	292	312			Dette à court terme	2.6
748	775	782	784	3,089	814	836	868			Dette à long terme	2.7
13,152	12,491	12,942	14,298	52,883	14,460	13,712	14,366			Matières premières, main d'oeuvre et autres frais	2.11
33,101	32,480	34,856	36,073	136,510	36,296	35,962	37,616			Total, frais d'exploitation	2
1,269	990	1,236	1,438	4,933	1,621	1,239	1,322			Revenus (pertes) d'exploitation	3
										Autres revenus:	
101	124	138	168	531	101	91	104			Dividendes reçus de:	
24	20	21	39	104	19	7	4			Sociétés canadiennes	4.1
										Sociétés étrangères	4.2
153	148	154	165	620	168	164	177			Intérêt reçu	4.3
-7	-7	5	-18	-27	-18	-49	-4			Gains (pertes) non réalisés sur la conversion des comptes exprimés en devises étrangères	4.4
31	33	25	30	119	31	37	48			Gains (pertes) sur réalisation d'actif	4.5
176	187	185	233	761	158	175	175			Tous les autres revenus	4.6
478	505	508	617	2,108	459	425	504			Total, autres revenus	4
1,747	1,495	1,744	2,055	7,041	2,080	1,664	1,826			Bénéfice net (perte nette) avant impôts sur le revenu	5
										Impôts sur le revenu des sociétés:	
643	553	508	685	2,389	829	613	585			Exigibles	6
88	95	140	109	432	11	84	157			Différés	7
1,016	847	1,096	1,261	4,220	1,240	967	1,084			Bénéfice net (perte nette) avant pertes et profits exceptionnels	8.1
-12	-6	79	-197	-136	100	39	-37			Pertes et profits exceptionnels	8.2
5	2	4	27	38	-36	-2	-2			Impôts sur le revenu applicable	8.3
1,009	843	1,179	1,091	4,122	1,304	1,004	1,045			Bénéfice net (perte nette) pour la période observée	8
2,621	2,362	2,609	2,927	10,519	3,038	2,682	2,797			Bénéfices de base	10
										Dépenses en immobilisations:	
58	46	44	70	218	61	54	49			Terrains	19.1
1,573	1,811	1,789	2,124	7,297	1,624	1,849	1,967			Actif amortissable	19.2
33	13	17	19	82	19	32	18			Actif épuisable	19.3
										Dépenses en capital d'exploitation et d'aménagement (les industries d'extraction minière et de pétrole):	
-	-	-	-	-	-	-	-			De forage, d'exploitation et de développement internes	19.3.1
-	-	-	-	-	-	-	-			D'exploration géologique ou géophysique et d'exploration générale externes	19.3.2
-	-	-	-	-	-	-	-			D'acquisition et de possession de terrains ou de concessions	19.3.3
33	13	17	19	82	19	32	18			Autres actifs épuisables	19.3.4
1,664	1,870	1,850	2,213	7,597	1,704	1,935	2,034			Total, dépenses en immobilisations	19
										Certains postes corrigés des variations saisonnières:	
34,156	34,469	35,930	36,888	141,443	37,682	38,284	38,715			Ventes de biens et de services	13
1,105	1,174	1,281	1,373	4,933	1,452	1,422	1,381			Revenus (pertes) d'exploitation	14
1,620	1,704	1,802	1,915	7,041	1,941	1,875	1,903			Bénéfice net (perte nette) avant impôts sur le revenu	15
923	970	1,217	1,012	4,122	1,209	1,132	1,094			Bénéfice net (perte nette) pour la période observée	16
2,493	2,553	2,662	2,811	10,519	2,907	2,876	2,855			Bénéfices de base	17

Voir note(s) à la fin des tableaux statistiques.

TABLE 19. Total Other Industries(1)

Statement of Income

Estimate for entire universe of corporations

Series	CANSIM 004794	1981					1982				
		I	II	III	IV	Annual	I	II	III	IV	Annual
millions of dollars											
1	Sales of goods and services	65,978	69,254	69,463	70,666	275,361	66,373	68,516	68,775	70,070	273,734
	Operating expenses:										
2.1	Cost of merchandise sold (wholesale and retail industries)	37,066	39,270	38,812	38,605	153,753	35,860	37,755	37,945	37,992	149,552
2.2	Depreciation of buildings and equipment	1,495	1,544	1,607	1,637	6,283	1,637	1,696	1,746	1,761	6,840
2.3	Depletion	2	4	3	6	15	3	3	3	3	12
2.4	Amortization of deferred charges and intangible assets	9	10	10	13	42	12	13	20	19	64
2.6	Interest on:										
	Short-term loans	704	766	893	912	3,275	788	858	821	737	3,204
2.7	Long-term debt	908	988	1,106	1,184	4,186	1,191	1,226	1,252	1,198	4,867
2.11	Materials, labour and other expenses	23,792	24,734	25,319	26,463	100,308	25,420	25,856	25,871	26,977	104,124
2	Total operating expenses	63,976	67,316	67,750	68,820	267,862	64,911	67,407	67,658	68,687	268,663
3	Operating income (loss)	2,002	1,938	1,713	1,846	7,499	1,462	1,109	1,117	1,383	5,071
	Other income:										
4.1	Dividends from:										
	Canadian corporations	156	131	105	124	516	116	139	101	174	530
4.2	Foreign corporations	12	3	22	22	59	6	3	19	40	68
4.3	Interest	296	322	344	357	1,319	297	310	327	294	1,228
4.4	Gains (losses) on the translation of foreign currency	-2	2	2	10	12	-28	-25	-1	-3	-57
4.5	Gains (losses) on sale of assets	137	129	117	153	536	96	107	102	149	454
4.6	All other income	300	298	325	347	1,270	308	367	314	334	1,323
4	Total other income	899	885	915	1,013	3,712	795	901	862	988	3,546
5	Income (loss) before provision for income taxes	2,901	2,823	2,628	2,859	11,211	2,257	2,010	1,979	2,371	8,617
	Provision for income and other corporation taxes:										
6	Current	914	894	772	870	3,450	747	690	670	741	2,848
11	Petroleum and gas revenue taxes	-	-	-	-	-	-	-	-	-	-
7	Deferred	135	147	157	202	641	110	63	113	131	417
8.1	Net income (loss) before extraordinary items	1,852	1,782	1,699	1,787	7,120	1,400	1,257	1,196	1,499	5,352
8.2	Extraordinary gains (losses)	35	18	71	15	139	401	-43	-44	-78	236
8.3	Income tax related thereto	-5	-2	-14	-5	-26	-58	-	1	-2	-59
8	Net income (loss) for period	1,882	1,798	1,756	1,797	7,233	1,743	1,214	1,153	1,419	5,529
10	Base profit	4,116	4,119	4,024	4,228	16,487	3,725	3,501	3,546	3,834	14,606
	Selected items, seasonally adjusted:										
13	Sales of goods and services	67,276	69,183	69,418	69,484	275,361	67,740	68,466	68,657	68,871	273,734
14	Operating income (loss)	2,010	2,035	1,716	1,738	7,499	1,452	1,217	1,126	1,276	5,071
15	Income (loss) before provision for income taxes	2,949	2,922	2,668	2,672	11,211	2,294	2,126	2,020	2,177	8,617
16	Net income (loss) for period	1,912	1,863	1,780	1,678	7,233	1,768	1,285	1,178	1,298	5,529
17	Base profit	4,150	4,223	4,026	4,088	16,487	3,752	3,617	3,549	3,688	14,606

See footnote(s) at end of statistical tables.

TABLEAU 19. Total autres industries(1)

État des revenus et dépenses

Estimation pour l'univers intégral des corporations

1983					1984					CANSIM 004794	Série
I	II	III	IV	Annuel	I	II	III	IV	Annuel		
millions de dollars											
68,504	71,132	74,896	77,408	291,940	76,994	79,627	81,295			Ventes de biens et de services	1
Frais d'exploitation:											
37,137	39,831	42,070	42,345	161,383	42,033	44,404	45,083			Prix de revient des produits vendus (les industries de gros et de détail)	2.1
1,722	1,752	1,773	1,800	7,047	1,804	1,852	1,881			Amortissement des bâtiments et du matériel	2.2
6	3	5	7	21	6	7	5			Provision pour épuisement	2.3
18	14	17	20	69	21	18	22			Amortissement d'actif transitoire et d'immobilisations incorporelles	2.4
660	595	587	576	2,418	600	639	674			Intérêt versé:	
1,095	1,105	1,114	1,099	4,413	1,124	1,146	1,184			Dette à court terme	2.6
										Dette à long terme	2.7
26,153	26,177	27,255	29,430	109,015	29,157	29,439	30,185			Matières premières, main d'oeuvre et autres frais	2.11
66,791	69,477	72,821	75,277	284,366	74,745	77,505	79,034			Total, frais d'exploitation	2
1,713	1,655	2,075	2,131	7,574	2,249	2,122	2,261			Revenus (pertes) d'exploitation	3
Autres revenus:											
116	138	160	191	605	118	108	122			Dividendes reçus de:	
24	20	21	39	104	20	7	4			Sociétés canadiennes	4.1
										Sociétés étrangères	4.2
263	261	269	284	1,077	276	272	297			Intérêt reçu	4.3
-7	-7	5	-18	-27	-20	-51	-4			Gains (pertes) non réalisés sur la conversion des comptes exprimés en devises étrangères	4.4
102	107	101	107	417	88	102	108			Gains (pertes) sur réalisation d'actif	4.5
291	316	296	378	1,281	291	319	336			Tous les autres revenus	4.6
789	835	852	981	3,457	773	757	863			Total, autres revenus	4
2,502	2,490	2,927	3,112	11,031	3,022	2,879	3,124			Bénéfice net (perte nette) avant impôts sur le revenu	5
Impôts sur le revenu des sociétés:											
901	876	908	1,036	3,721	1,137	1,029	1,023			Exigibles	6
										Impôts sur les revenus pétroliers	11
89	96	141	112	438	12	86	159			Différés	7
1,512	1,518	1,878	1,964	6,872	1,873	1,764	1,942			Bénéfice net (perte nette) avant pertes et profits exceptionnels	8.1
-12	-6	79	-197	-136	102	43	-37			Pertes et profits exceptionnels	8.2
5	2	4	27	38	-36	-2	-2			Impôts sur le revenu applicable	8.3
1,505	1,514	1,961	1,794	6,774	1,939	1,805	1,903			Bénéfice net (perte nette) pour la période observée	8
4,037	4,021	4,455	4,659	17,172	4,667	4,597	4,806			Bénéfices de base	10
Certains postes corrigés des variations saisonnières:											
70,012	71,059	74,729	76,140	291,940	78,517	79,702	80,948			Ventes de biens et de services	13
1,682	1,765	2,104	2,023	7,574	2,218	2,233	2,288			Revenus (pertes) d'exploitation	14
2,532	2,619	2,979	2,901	11,031	3,045	3,022	3,158			Bénéfice net (perte nette) avant impôts sur le revenu	15
1,537	1,582	1,990	1,665	6,774	1,966	1,885	1,928			Bénéfice net (perte nette) pour la période observée	16
4,054	4,131	4,477	4,510	17,172	4,690	4,718	4,811			Bénéfices de base	17

Voir note(s) à la fin des tableaux statistiques.

TABLE 20. Total Other Industries(1)

Statement of Retained Earnings and Schedule of Investments

Companies having \$10 million or more of total assets

Series	CANSIM 004795	1981				1982			
		I	II	III	IV	I	II	III	IV
millions of dollars									
Retained earnings (deficit) and reserves:									
3.2.3.1	Balance at beginning of period	14,848	15,838	16,039	16,308	16,440	17,027	16,919	17,049
3.2.3.2	Prior period adjustments	10	-25	-312	-46	14	-24	-30	-6
3.2.3.3	Net income (loss) for the period	1,107	900	924	986	1,206	536	645	857
3.2.3.4	Corporations employing the equity method	74	52	42	56	38	52	38	65
3.2.3.5	Cash dividends declared	-469	-557	-398	-487	-579	-534	-461	-565
3.2.3.6	Transfers to/from contributed surplus and share capital (including stock dividends)	-38	-29	5	-6	-50	-44	-17	-6
3.2.3.7	Other adjustments	306	-140	8	-371	-42	-94	-45	-95
3.2.3	Balance at end of period	15,838	16,039	16,308	16,440	17,027	16,919	17,049	17,299
Investments:									
1.1	Canadian investments	2,858	2,901	2,739	2,712	2,841	2,773	2,627	2,455
1.1.1	Government of Canada treasury bills	6	6	9	113	22	9	9	15
1.1.2	Other government of Canada direct and guaranteed bonds	4	4	4	5	15	16	15	5
1.1.3	Provincial government direct and guaranteed bonds	1	1	1	9	-	-	-	-
1.1.4	Municipal government bonds and debentures	2	-	-	-	-	5	6	2
1.1.6	Short-term commercial paper, notes of finance companies and bankers' acceptances	455	443	504	427	500	419	267	233
Chartered bank term deposits, deposit receipts and savings certificates:									
1.1.7	Canadian currency	926	1,013	809	788	958	877	930	860
1.1.8	Foreign currency	99	97	109	79	39	135	81	58
1.1.10	Trust and mortgage loan companies, term deposits and investment certificates	19	13	30	6	10	12	9	7
1.1.11	Mortgages and agreements of sale	164	213	210	234	232	230	226	221
1.1.12	Canadian corporations bonds and debentures	59	53	50	70	50	44	86	122
1.1.13	Canadian corporations preferred and common shares	545	405	374	324	268	251	252	247
1.1.14	Other Canadian investments	578	653	639	657	747	775	746	685
1.2	Foreign investments	339	402	284	252	294	323	259	263
1.2.1	Term deposits and deposit receipts in foreign institutions and foreign branches of Canadian chartered banks	201	280	212	186	218	253	206	205
1.2.3	Foreign corporations preferred and common shares, bonds and debentures	126	98	58	48	37	31	19	23
1.2.4	Other foreign investments	12	24	14	18	39	39	34	35
1	Total	3,197	3,303	3,023	2,964	3,135	3,096	2,886	2,718
Shown on balance sheet as:									
	Temporary investments	2,094	2,277	2,040	1,989	2,013	1,948	1,783	1,638
	Long-term investments	1,103	1,026	983	975	1,122	1,148	1,103	1,080

See footnote(s) at end of statistical tables.

TABLEAU 20. Total Autres Industries(1)

État des bénéfices non répartis et relevée supplémentaire sur les placements

Société dont l'actif total est de \$10 millions ou plus

1983				1984				CANSIM 004795	Série
I	II	III	IV	I	II	III	IV		
millions de dollars									
								Bénéfices non répartis (déficit) et réserves:	
17,299	17,671	17,935	18,607	19,095	19,735	20,192		Solde au début de l'exercice	3.2.3.1
40	-36	33	-23	-13	-2	-19		Redressements de périodes antérieures	3.2.3.2
1,009	843	1,179	1,091	1,304	1,004	1,045		Bénéfice net (perte nette) pour la période observée	3.2.3.3
19	55	50	53	60	213	29		Corporations utilisant méthode de la comptabilisation	3.2.3.4
-554	-577	-514	-658	-629	-652	-532		Dividendes déclarés en espèces	3.2.3.5
6	-17	5	-8	-32	-40	23		Virements au surplus d'apport et capital-actions (y compris les dividendes en actions)	3.2.3.6
-148	-4	-81	33	-50	-66	-256		Autres redressements	3.2.3.7
17,671	17,935	18,607	19,095	19,735	20,192	20,482		Solde à la fin de l'exercice	3.2.3
								Placements:	
2,842	2,579	2,596	2,561	2,564	2,926	2,698		Placements au Canada	1.1
33	42	44	89	133	80	77		Bons du Trésor du Canada	1.1.1
5	5	2	1	2	2	13		Autres obligations contractées ou garanties par le Canada	1.1.2
-	-	-	-	2	3	15		Obligations contractées ou garanties par les provinces	1.1.3
-	-	-	-	5	-	-		Obligations garanties ou non par les administrations municipales	1.1.4
465	320	219	158	309	465	332		Effets commerciaux à court terme, effets des sociétés de financements et acceptations bancaires	1.1.6
737	796	878	865	762	737	720		Dépôts à terme dans les succursales de banques à charte, certificats de dépôt et certificats d'épargne:	
188	113	102	62	77	181	198		Monnaie canadienne	1.1.7
16	11	13	15	8	30	30		Devises étrangères	1.1.8
248	224	225	221	214	209	192		Certificats de placements garantis et autres dépôts à terme auprès des sociétés de fiducie et de prêts hypothécaires	1.1.10
139	128	139	133	31	32	35		Hypothèques et contrats de vente	1.1.11
323	259	296	275	441	479	436		Obligations garanties ou non des sociétés canadiennes	1.1.12
688	681	678	742	580	708	650		Actions privilégiées et ordinaires des sociétés canadiennes	1.1.13
								Autres placements au Canada	1.1.14
258	388	404	446	278	317	350		Placements à l'étranger	1.2
204	331	358	380	222	227	252		Dépôts à terme et certificats de dépôts dans les établissements étrangers et dans les succursales étrangères de banques à charte au Canada	1.2.1
24	25	27	26	20	52	56		Actions privilégiées et ordinaires, obligations garanties ou non des sociétés étrangères	1.2.3
30	32	19	40	36	38	42		Autres placements à l'étranger	1.2.4
3,100	2,967	3,000	3,007	2,842	3,243	3,048		Total	1
								Comme l'indique le bilan:	
1,944	1,990	2,055	1,961	1,737	2,071	1,958		Placements temporaires	
1,156	977	945	1,046	1,105	1,172	1,090		Placements à long terme	

Voir note(s) à la fin des tableaux statistiques.

TABLE 21. Metal Mines Industries(1)

Balance Sheet

Companies having \$10 million or more of total assets

Series	CANSIM 004796	1981				1982			
		I	II	III	IV	I	II	III	IV
millions of dollars									
Assets:									
1.1.1	Cash on hand and demand deposits	386	379	403	512	441	439	454	449
1.1.2	Short-term loans and advances to affiliated companies	193	185	151	150	138	60	92	107
1.1.3	Temporary investments	618	559	538	423	366	366	336	285
1.1.4	Accounts receivable	1,883	2,395	2,005	1,839	1,865	2,042	1,647	1,524
1.1.5	Inventories	2,323	2,257	2,385	2,449	2,546	2,478	2,463	2,289
1.1.6	Other current assets	57	116	149	115	72	96	82	36
1.1	Total current assets	5,460	5,891	5,631	5,488	5,428	5,481	5,074	4,690
1.2	Long-term intercorporate investments in affiliated companies	4,559	5,439	5,880	6,155	6,127	6,324	6,376	6,699
1.3	Long-term investments	693	688	815	695	592	593	605	847
1.4	Fixed assets (net)	8,697	9,023	9,449	9,659	10,677	11,012	11,200	11,172
1.5	Other assets	139	149	135	161	179	183	213	218
1	Total assets	19,548	21,190	21,910	22,158	23,003	23,593	23,468	23,626
2	Accumulated allowance for depreciation and depletion	4,824	4,945	5,068	5,170	5,378	5,530	5,532	5,688
Liabilities:									
Short-term loans:									
3.1.1.1	Bank loans	422	490	758	686	692	927	888	549
3.1.1.2	From affiliated companies, directors and shareholders	91	95	153	112	310	371	538	545
3.1.1.3	All other short-term loans and notes	284	376	342	274	377	499	265	253
3.1.1.4	Accounts payable	2,032	1,985	1,956	1,756	1,850	2,012	2,000	1,786
3.1.1.5	Portion of long-term debt payable within one year	98	121	130	221	237	215	180	218
3.1.1.6	Other current liabilities	31	109	167	36	51	67	56	47
3.1.1	Total current liabilities	2,958	3,176	3,506	3,085	3,517	4,091	3,927	3,398
Long-term debt:									
3.1.2	Bonds, debentures and serial notes	1,118	1,141	1,165	1,509	1,554	1,622	1,690	1,876
3.1.3	Mortgages and agreements of sale	84	117	55	54	55	72	72	71
3.1.4	Loans from affiliated companies	1,091	1,303	1,606	1,536	1,696	1,297	1,123	1,013
3.1.5	Loans from chartered banks	1,014	978	1,146	1,561	1,768	2,257	2,602	3,194
3.1.6	Other long-term debt	1,044	1,207	1,030	1,009	1,156	1,028	1,038	1,083
3.1.7	Less: Portion of long-term debt payable within one year	-98	-121	-130	-221	-237	-215	-180	-218
Other liabilities:									
3.1.8	Deferred income taxes	1,883	1,962	2,047	2,083	1,900	1,870	1,774	1,706
3.1.9	All other liabilities	149	152	186	154	154	154	164	157
3.1	Total liabilities	9,243	9,915	10,611	10,770	11,563	12,176	12,210	12,280
Shareholders' equity:									
3.2.1	Share capital	2,978	3,650	3,787	4,310	4,312	4,432	4,495	4,660
3.2.1.1	Preferred shares	1,715	1,704	1,747	1,765
3.2.1.2	Common shares	2,597	2,728	2,748	2,895
3.2.2	Contributed surplus	751	758	715	717	729	730	734	729
Retained earnings (deficit) and reserves:									
3.2.3.1	Balance at beginning of period	6,534	6,576	6,867	6,797	6,361	6,399	6,255	5,997
3.2.3.2	Prior period adjustments	11	4	-79	4	18	-6	-28	-36
3.2.3.3	Net income (loss) for the period	249	476	247	-233	-98	34	-107	-74
3.2.3.4	Corporations employing the equity method	16	25	32	10	-26	-18	-14	-
3.2.3.5	Cash dividends declared	-241	-206	-271	-211	-183	-124	-132	-94
3.2.3.6	Transfers to/from contributed surplus and share capital (including stock dividends)	-	-	-	-	-	1	-	17
3.2.3.7	Other adjustments	7	-8	1	-6	327	-31	23	147
3.2.3	Balance at end of period	6,576	6,867	6,797	6,361	6,399	6,255	5,997	5,957
3.2.4	Excess of appraisal value of fixed assets over (depreciated) cost	-	-	-	-	-	-	32	-
3.2	Total shareholders' equity	10,305	11,275	11,299	11,388	11,440	11,417	11,258	11,346
3	Total liabilities and shareholders' equity	19,548	21,190	21,910	22,158	23,003	23,593	23,468	23,626

See footnote(s) at end of statistical tables.

TABLEAU 21. Mines métalliques(1)

1983				1984				CANSIM 004796	Série
I	II	III	IV	I	II	III	IV		
millions de dollars									
576	606	630	422	392	379	349	Actif:		
143	103	111	73	90	76	114	Encaisse et dépôts à demande	1.1.1	
347	363	476	622	608	676	739	Prêts et avances à court terme aux sociétés affiliées	1.1.2	
1,369	1,481	1,381	1,407	1,520	1,775	1,776	Placements temporaires	1.1.3	
2,217	2,142	2,148	2,035	2,014	2,070	1,973	Débiteurs	1.1.4	
50	69	81	55	70	99	78	Stocks	1.1.5	
							Autres disponibilités	1.1.6	
4,702	4,764	4,827	4,614	4,694	5,075	5,029	Total des disponibilités	1.1	
6,686	6,565	6,505	6,473	7,206	7,203	7,236	Placements à long terme dans les sociétés apparentées	1.2	
837	826	820	910	756	767	705	Placements à long terme	1.3	
11,290	11,331	11,487	11,714	11,349	11,599	11,634	Immobilisations (nettes)	1.4	
202	164	180	178	252	237	201	Tous les autres éléments d'actif	1.5	
23,717	23,650	23,819	23,889	24,257	24,881	24,805	Total de l'actif	1	
5,675	5,787	5,990	6,096	6,163	6,367	6,593	Provision accumulée pour amortissement et épuisement	2	
							Passif:		
662	586	491	316	370	420	512	Emprunts à court terme:		
547	556	551	462	425	499	449	Emprunts bancaires	3.1.1.1	
249	151	197	258	307	360	638	Après de sociétés affiliées, directeurs et actionnaires	3.1.1.2	
							Tous les autres emprunts à court terme	3.1.1.3	
1,477	1,484	1,546	1,549	1,575	1,684	1,680	Créanciers	3.1.1.4	
220	208	213	273	325	335	316	Partie de la dette à long terme exigible en moins d'un an	3.1.1.5	
64	35	46	48	59	76	64	Autres exigibilités	3.1.1.6	
3,219	3,020	3,044	2,906	3,061	3,374	3,659	Total des exigibilités	3.1.1	
1,878	1,849	1,875	1,984	1,612	1,751	1,687	Dettes à long terme:		
68	68	68	70	92	97	93	Obligations garanties ou non et obligations remboursables par série	3.1.2	
1,203	1,138	1,224	1,371	1,443	1,449	1,463	Hypothèques et contrats de vente	3.1.3	
3,163	3,184	3,181	3,067	3,085	3,074	2,816	Emprunts de sociétés affiliées	3.1.4	
1,022	1,082	1,073	1,064	1,159	1,237	1,131	Emprunts auprès de banques à charte	3.1.5	
-220	-208	-213	-273	-325	-335	-316	Autres dettes à long terme	3.1.6	
							Moins: Partie de la dette à long terme exigible en moins d'un an	3.1.7	
1,721	1,775	1,770	1,782	1,829	1,864	1,848	Autres éléments de passif:		
154	155	156	184	191	184	159	Impôts sur le revenu différés	3.1.8	
							Tous les autres éléments de passif	3.1.9	
12,208	12,063	12,178	12,155	12,147	12,695	12,540	Total du passif	3.1	
							Avoir des actionnaires:		
4,984	5,180	5,610	5,701	5,818	5,873	5,927	Capital-actions	3.2.1	
1,675	1,598	1,808	1,837	1,803	1,738	1,828	Actions privilégiées	3.2.1.1	
3,309	3,582	3,802	3,864	4,015	4,135	4,099	Actions ordinaires	3.2.1.2	
772	765	651	629	681	684	813	Surplus d'apport	3.2.2	
5,957	5,734	5,623	5,361	5,385	5,591	5,601	Bénéfices non répartis (déficit) et les réserves:		
-43	-69	-116	7	-1	14	-3	Solde au début de l'exercice	3.2.3.1	
-8	89	-47	103	104	141	77	Redressements de périodes antérieures	3.2.3.2	
2	-15	-6	-5	-22	16	-11	Bénéfice net (perte nette) pour la période observée	3.2.3.3	
-113	-108	-90	-118	-92	-171	-93	Corporations utilisant la méthode comptabilisation	3.2.3.4	
-	-	-	-3	-	-2	-1	Dividendes déclarés en espèces	3.2.3.5	
-61	-8	-3	40	217	12	-57	Virements au surplus d'apport et capital-actions (y compris les dividendes en actions)	3.2.3.6	
							Autres redressements	3.2.3.7	
5,734	5,623	5,361	5,385	5,591	5,601	5,513	Solde à la fin de l'exercice	3.2.3	
19	19	19	19	20	28	12	Excédent de la valeur estimative des immobilisations sur leur coût (ou sur leur valeur amortie)	3.2.4	
11,509	11,587	11,641	11,734	12,110	12,186	12,265	Total de l'avoir des actionnaires	3.2	
23,717	23,650	23,819	23,889	24,257	24,881	24,805	Total du passif et de l'avoir des actionnaires	3	

Voir note(s) à la fin des tableaux statistiques.

TABLE 22. Metal Mines Industries(1)

Statement of Income

Companies having \$10 million or more of total assets

Series	CANSIM 004797	1981					1982				
		I	II	III	IV	Annual	I	II	III	IV	Annual
millions of dollars											
1	Sales of goods and services	2,114	2,547	2,124	2,159	8,944	2,022	2,209	1,543	1,721	7,495
	Operation expenses:										
2.2	Depreciation of buildings and equipment	99	106	114	110	431	121	123	120	117	481
2.3	Depletion	44	46	44	53	187	57	55	50	56	218
2.4	Amortization of deferred charges and intangible assets	2	1	2	2	7	2	2	1	1	6
	Interest on:										
2.6	Short-term loans	23	37	44	49	153	45	59	49	23	176
2.7	Long-term debt	90	98	116	115	419	151	170	166	165	652
	Exploration and development charged to current expenses (mining and petroleum industries):										
2.8	On-property exploration and development drilling	26	31	35	41	133	33	25	23	25	106
2.9	Geological, geophysical and general off-property exploration	28	32	36	40	136	26	30	23	10	89
2.10	Land and lease acquisition and retention	-	-	-	-	-	-	1	-	-	1
2.11	Materials, labour and other expenses	1,523	1,836	1,602	1,831	6,792	1,707	1,839	1,433	1,542	6,521
2	Total operating expenses	1,835	2,189	1,993	2,241	8,258	2,142	2,304	1,865	1,939	8,250
3	Operating income (loss)	279	358	131	-82	686	-120	-95	-322	-218	-755
	Other income:										
	Dividends from:										
4.1	Canadian corporations	21	22	30	47	120	14	16	31	22	83
4.2	Foreign corporations	8	7	13	6	34	6	6	5	1	18
4.3	Interest	51	71	66	58	246	50	51	51	61	213
4.4	Gains (losses) on the translation of foreign currency	-2	-8	1	7	-2	-24	-1	13	-4	-16
4.5	Gains (losses) on sale of assets	61	34	62	34	191	7	16	4	13	40
4.6	All other income	28	33	33	27	121	25	20	37	21	103
4	Total other income	167	159	205	179	710	78	108	141	114	441
5	Income (loss) before provision for income taxes	446	517	336	97	1,396	-42	13	-181	-104	-314
	Provision for income and other corporation taxes:										
6	Current	127	131	29	-6	281	34	27	16	3	80
7	Deferred	57	80	82	37	256	-20	-36	-90	-36	-182
8.1	Net income (loss) before extraordinary items	262	306	225	66	859	-56	22	-107	-71	-212
8.2	Extraordinary gains (losses)	-13	190	22	-321	-122	-42	13	6	-15	-38
8.3	Income tax related thereto	-	-20	-	22	2	-	-1	-6	12	5
8	Net income (loss) for period	249	476	247	-233	739	-98	34	-107	-74	-245
10	Base profit	531	652	433	212	1,828	156	170	-63	54	317
	Capital expenditures:										
19.1	Land	1	3	1	3	8	2	14	1	3	20
19.2	Depreciable assets	220	285	362	249	1,116	266	299	248	340	1,153
19.3	Depletable assets	251	210	271	165	897	178	176	207	114	675
	Capitalized expenditures on exploration and development (mining and petroleum industries):										
19.3.1	On-property exploration and development drilling	245	191	266	162	864	160	130	177	95	562
19.3.2	Geological, geophysical and general off-property exploration	6	3	5	3	17	18	18	28	10	74
19.3.3	Land and lease acquisition and retention	-	16	-	-	16	-	28	2	9	39
19.3.4	Other depletable assets	-	-	-	-	-	-	-	-	-	-
19	Total capital expenditures	472	498	634	417	2,021	446	489	456	457	1,848
	Selected items, seasonally adjusted:										
13	Sales of goods and services	2,178	2,364	2,300	2,102	8,944	2,085	2,004	1,724	1,682	7,495
14	Operating income (loss)	278	292	189	-73	686	-116	-177	-262	-200	-755
15	Income (loss) before provision for income taxes	471	447	392	86	1,396	-15	-71	-126	-102	-314
16	Net income (loss) for period	283	436	274	-254	739	-64	-14	-83	-84	-245
17	Base profit	541	577	495	215	1,828	171	77	3	66	317

See footnote(s) at end of statistical tables.

TABLEAU 22. Mines métalliques(1)

État des revenus et dépenses

Société dont l'actif est de \$10 millions ou plus

1983					1984					CANSIM 004797	Série
I	II	III	IV	Annuel	I	II	III	IV	Annuel		
millions de dollars											
1,707	2,059	1,811	2,160	7,737	2,127	2,384	2,184			Ventes de biens et de services	1
										Frais d'exploitation:	
113	116	120	121	470	125	137	151			Amortissement des bâtiments et du matériel	2.2
52	61	60	74	247	59	66	54			Provision pour épuisement	2.3
2	2	3	5	12	5	4	4			Amortissement d'actif transitoire et d'immobilisations incorporelles	2.4
										Intérêt versé:	
39	33	21	22	115	19	18	29			Dette à court terme	2.6
133	138	153	155	579	159	192	201			Dette à long terme	2.7
										D'exploitation et d'aménagement imputés aux frais ordinaires (les industries d'extraction minière et de pétrole):	
22	32	30	27	111	36	31	38			De forage, d'exploitation et de développement internes	2.8
22	21	24	18	85	18	19	26			D'exploration géologique ou géophysique et d'exploration générale externes	2.9
-	-	-	-	-	-	-	-			D'acquisition et de possession de terrains ou de concessions	2.10
1,498	1,630	1,516	1,727	6,371	1,613	1,798	1,746			Matières premières, main d'oeuvre et autres frais	2.11
1,881	2,033	1,927	2,149	7,990	2,034	2,265	2,249			Total, frais d'exploitation	2
-174	26	-116	11	-253	93	119	-65			Revenus (pertes) d'exploitation	3
										Autres revenus:	
39	15	14	18	86	16	17	52			Dividendes reçus de:	
18	32	4	63	117	1	2	4			Sociétés canadiennes	4.1
										Sociétés étrangères	4.2
39	46	41	29	155	40	48	47			Intérêt reçu	4.3
-7	-3	-10	-27	-47	-11	-30	-32			Gains (pertes) non réalisés sur la conversion des comptes exprimés en devises étrangères	4.4
32	18	19	30	99	3	33	17			Gains (pertes) sur réalisation d'actif	4.5
39	34	29	13	115	56	34	75			Tous les autres revenus	4.6
160	142	97	126	525	105	104	163			Total, autres revenus	4
-14	168	-19	137	272	198	223	98			Bénéfice net (perte nette) avant impôts sur le revenu	5
										Impôts sur le revenu des sociétés:	
27	56	59	51	193	45	73	59			Exigibles	6
-31	24	-15	-35	-57	46	41	-24			Différés	7
-10	88	-63	121	136	107	109	61			Bénéfice net (perte nette) avant pertes et profits exceptionnels	8.1
2	1	17	-20	-	-3	34	26			Pertes et profits exceptionnels	8.2
-	-	-1	2	1	-	-2	-10			Impôts sur le revenu applicable	8.3
-8	89	-47	103	137	104	141	77			Bénéfice net (perte nette) pour la période observée	8
101	339	157	326	923	408	436	303			Bénéfices de base	10
										Dépenses en immobilisations:	
1	-	1	7	9	-	-	-			Terrains	19.1
149	133	154	206	642	138	155	195			Actif amortissable	19.2
170	111	126	235	642	184	159	168			Actif épuisable	19.3
										Dépenses en capital d'exploitation et d'aménagement (les industries d'extraction minière et de pétrole):	
148	100	107	212	567	143	153	162			De forage, d'exploitation et de développement internes	19.3.1
10	10	14	17	51	7	5	5			D'exploration géologique ou géophysique et d'exploration générale externes	19.3.2
12	1	5	6	24	34	1	1			D'acquisition et de possession de terrains ou de concessions	19.3.3
-	-	-	-	-	-	-	-			Autres actifs épuisables	19.3.4
320	244	281	448	1,293	322	314	363			Total, dépenses en immobilisations	19
										Certains postes corrigés des variations saisonnières:	
1,768	1,839	1,998	2,132	7,737	2,181	2,176	2,364			Ventes de biens et de services	13
-172	-63	-55	37	-253	90	21	13			Revenus (pertes) d'exploitation	14
6	82	34	150	272	210	130	164			Bénéfice net (perte nette) avant impôts sur le revenu	15
19	43	-26	101	137	126	93	105			Bénéfice net (perte nette) pour la période observée	16
111	241	224	347	923	411	334	384			Bénéfices de base	17

Voir note(s) à la fin des tableaux statistiques.

TABLE 23. Metal Mines Industries(1)

Statement of Income

Estimate for entire universe of corporations

Series	CANSIM 004798	1981					1982				
		I	II	III	IV	Annual	I	II	III	IV	Annual
millions of dollars											
1	Sales of goods and services	2,158	2,586	2,142	2,183	9,069	2,045	2,227	1,563	1,751	7,586
	Operation expenses:										
2.2	Depreciation of buildings and equipment	101	110	116	112	439	124	125	122	119	490
2.3	Depletion	47	49	47	56	199	60	58	54	59	231
2.4	Amortization of deferred charges and intangible assets	2	1	2	2	7	2	2	1	1	6
	Interest on:										
2.6	Short-term loans	27	41	48	53	169	50	65	56	29	200
2.7	Long-term debt	91	100	118	116	425	153	172	168	167	660
	Exploration and development charged to current expenses (mining and petroleum industries):										
2.8	On-property exploration and development drilling	36	40	43	50	169	41	28	27	30	126
2.9	Geological, geophysical and general off-property exploration	30	32	36	41	139	27	30	24	11	92
2.10	Land and lease acquisition and retention	-	-	-	-	-	-	1	-	-	1
2.11	Materials, labour and other expenses	1,560	1,881	1,637	1,871	6,949	1,741	1,877	1,465	1,578	6,661
2	Total operating expenses	1,894	2,254	2,047	2,301	8,496	2,198	2,358	1,917	1,994	8,467
3	Operating income (loss)	264	332	95	-118	573	-153	-131	-354	-243	-881
	Other income:										
	Dividends from:										
4.1	Canadian corporations	22	23	31	48	124	15	17	32	23	87
4.2	Foreign corporations	8	7	13	6	34	6	6	5	1	18
4.3	Interest	56	76	70	63	265	54	54	54	67	229
4.4	Gains (losses) on the translation of foreign currency	-2	-8	1	7	-2	-24	-1	13	-4	-16
4.5	Gains (losses) on sale of assets	65	38	66	38	207	9	17	6	14	46
4.6	All other income	31	37	37	30	135	28	23	39	23	113
4	Total other income	180	173	218	192	763	88	116	149	124	477
5	Income (loss) before provision for income taxes	444	505	313	74	1,336	-65	-15	-205	-119	-404
	Provision for income and other corporation taxes:										
6	Current	127	129	25	-10	271	28	17	10	-2	53
7	Deferred	56	79	81	36	252	-21	-37	-91	-37	-186
8.1	Net income (loss) before extraordinary items	261	296	207	47	811	-72	5	-124	-80	-271
8.2	Extraordinary gains (losses)	-13	190	22	-321	-122	-42	13	6	-15	-38
8.3	Income tax related thereto	-	-20	-	22	2	-	-1	-6	12	5
8	Net income (loss) for period	248	466	229	-252	691	-114	17	-124	-83	-304
10	Base profit	539	649	418	198	1,804	144	148	-80	47	259
	Selected items, seasonally adjusted:										
13	Sales of goods and services	2,232	2,394	2,318	2,125	9,069	2,114	2,015	1,746	1,711	7,586
14	Operating income (loss)	263	265	154	-109	573	-150	-213	-292	-226	-881
15	Income (loss) before provision for income taxes	464	432	371	69	1,336	-44	-101	-147	-112	-404
16	Net income (loss) for period	278	424	259	-270	691	-84	-32	-96	-92	-304
17	Base profit	548	571	482	203	1,804	158	53	-12	60	259

See footnote(s) at end of statistical tables.

TABLEAU 23. Mines métalliques(1)

État des revenus et dépenses

Estimation pour l'univers intégral des corporations

1983					1984					CANSIM 004798	Série
I	II	III	IV	Annuel	I	II	III	IV	Annuel		
millions de dollars											
1,738	2,093	1,842	2,208	7,881	2,174	2,437	2,232			Ventes de biens et de services	1
										Frais d'exploitation:	
115	118	122	124	479	128	140	154			Amortissement des batiments et du matériel	2.2
55	64	64	78	261	62	69	56			Provision pour épuisement	2.3
2	2	3	5	12	5	4	4			Amortissement d'actif transitoire et d'immobilisations incorporelles	2.4
										Intérêt versé:	
39	33	21	22	115	19	18	29			Dettes à court terme	2.6
133	138	153	155	579	159	192	201			Dettes à long terme	2.7
										D'exploitation et d'aménagement imputés aux frais ordinaires (les industries d'extraction minière et de pétrole):	
26	36	34	31	127	41	35	43			De forage, d'exploitation et de développement internes	2.8
23	22	25	19	89	19	20	27			D'exploration géologique ou géophysique et d'exploration générale externes	2.9
-	-	-	-	-	-	-	-			D'acquisition et de possession de terrains ou de concessions	2.10
1,540	1,673	1,553	1,779	6,545	1,662	1,852	1,801			Matières premières, main d'œuvre et autres frais	2.11
1,933	2,086	1,975	2,213	8,207	2,095	2,330	2,315			Total, frais d'exploitation	2
-195	7	-133	-5	-326	79	107	-83			Revenus (pertes) d'exploitation	3
										Autres revenus:	
39	15	14	18	86	16	17	52			Dividendes reçus de:	
18	32	4	63	117	1	2	4			Sociétés canadiennes	4.1
										Sociétés étrangères	4.2
43	53	45	33	174	45	54	53			Intérêt reçu	4.3
-7	-3	-10	-27	-47	-11	-30	-32			Gains (pertes) non réalisés sur la conversion des comptes exprimés en devises étrangères	4.4
33	20	20	31	104	4	34	18			Gains (pertes) sur réalisation d'actif	4.5
43	36	32	16	127	58	35	77			Tous les autres revenus	4.6
169	153	105	134	561	113	112	172			Total, autres revenus	4
-26	160	-28	129	235	192	219	89			Bénéfice net (perte nette) avant impôts sur le revenu	5
										Impôts sur le revenu des sociétés:	
23	53	56	48	180	42	71	56			Exigibles	6
-31	24	-15	-35	-57	46	41	-24			Différés	7
-18	83	-69	116	112	104	107	55			Bénéfice net (perte nette) avant pertes et profits exceptionnels	8.1
2	1	17	-20	-	-3	34	26			Pertes et profits exceptionnels	8.2
-	-	-1	2	1	-	-2	-10			Impôts sur le revenu applicable	8.3
-16	84	-53	98	113	101	139	71			Bénéfice net (perte nette) pour la période observée	8
97	338	157	328	920	412	441	303			Bénéfices de base	10
										Certains postes corrigés des variations saisonnières:	
1,802	1,869	2,032	2,178	7,881	2,230	2,225	2,416			Ventes de biens et de services	13
-194	-82	-70	20	-326	75	9	-3			Revenus (pertes) d'exploitation	14
-10	72	28	145	235	201	126	158			Bénéfice net (perte nette) avant impôts sur le revenu	15
9	36	-28	96	113	121	89	103			Bénéfice net (perte nette) pour la période observée	16
105	240	226	349	920	413	339	387			Bénéfices de base	17

Voir note(s) à la fin des tableaux statistiques.

TABLE 24. Mineral Fuels Industries

Balance Sheet

Companies having \$10 million or more of total assets

Series	CANSIM 004799	1981				1982			
		I	II	III	IV	I	II	III	IV
millions of dollars									
Assets:									
1.1.1	Cash on hand and demand deposits	290	352	323	397	2,874	2,642	1,678	1,691
1.1.2	Short-term loans and advances to affiliated companies	1,103	1,015	815	774	675	623	624	1,003
1.1.3	Temporary investments	1,174	1,248	1,105	1,125	652	582	646	798
1.1.4	Accounts receivable	2,977	2,780	2,861	3,383	3,789	3,870	3,806	4,190
1.1.5	Inventories	818	904	1,042	1,022	1,064	1,078	1,116	1,131
1.1.6	Other current assets	129	148	125	157	185	158	214	160
1.1	Total current assets	6,491	6,447	6,271	6,858	9,239	8,953	8,084	8,973
1.2	Long-term intercorporate investments in affiliated companies	4,945	8,626	8,680	8,517	6,911	6,968	7,435	7,321
1.3	Long-term investments	996	1,030	1,257	1,434	922	755	889	838
1.4	Fixed assets (net)	21,632	22,231	23,781	24,870	29,632	30,924	31,508	32,195
1.5	Other assets	633	653	735	747	1,184	1,207	1,218	738
1	Total assets	34,697	38,987	40,724	42,426	47,888	48,807	49,134	50,065
2	Accumulated allowance for depreciation and depletion	5,471	5,657	5,892	6,006	5,798	6,015	6,497	6,500
Liabilities:									
Short-term loans:									
3.1.1.1	Bank loans	692	723	803	839	777	962	935	786
3.1.1.2	From affiliated companies, directors and shareholders	170	117	177	235	176	404	432	446
3.1.1.3	All other short-term loans and notes	52	51	74	123	77	237	312	240
3.1.1.4	Accounts payable	2,782	2,722	2,983	3,366	3,614	3,584	3,631	4,399
3.1.1.5	Portion of long-term debt payable within one year	275	287	282	357	2,423	2,593	2,708	2,753
3.1.1.6	Other current liabilities	175	206	118	100	243	260	179	133
3.1.1	Total current liabilities	4,146	4,106	4,437	5,020	7,310	8,040	8,197	8,757
3.1.2	Long-term debt: Bonds, debentures and serial notes	1,647	1,675	1,920	2,051	2,104	2,046	2,084	2,187
3.1.3	Mortgages and agreements of sale	23	33	36	50	33	34	41	41
3.1.4	Loans from affiliated companies	2,503	2,509	2,322	2,186	3,931	4,070	4,248	3,803
3.1.5	Loans from chartered banks	3,868	7,027	8,207	8,747	9,282	9,306	9,553	9,472
3.1.6	Other long-term debt	3,451	3,685	3,882	4,034	5,734	6,265	6,590	7,124
3.1.7	Less: Portion of long-term debt payable within one year	-275	-287	-282	-357	-2,423	-2,593	-2,708	-2,753
3.1.8	Other liabilities: Deferred income taxes	3,575	3,762	3,861	3,990	3,748	3,875	4,108	4,177
3.1.9	All other liabilities	282	294	304	350	2,467	2,138	1,152	1,199
3.1	Total liabilities	19,220	22,804	24,687	26,071	32,186	33,181	33,265	34,007
Shareholders' equity:									
3.2.1	Share capital	5,776	5,953	5,815	5,992	6,071	6,230	6,090	6,312
3.2.1.1	Preferred shares	1,647	1,547	1,506	1,641
3.2.1.2	Common shares	4,424	4,683	4,584	4,671
3.2.2	Contributed surplus	1,771	1,717	1,748	1,755	2,045	2,073	2,318	2,270
Retained earnings (deficit) and reserves:									
3.2.3.1	Balance at beginning of period	7,354	7,884	8,467	8,457	8,598	7,582	7,322	7,456
3.2.3.2	Prior period adjustments	80	281	-80	-59	-1,192	-185	-25	-198
3.2.3.3	Net income (loss) for the period	469	421	341	455	320	212	274	626
3.2.3.4	Corporations employing the equity method	34	34	31	25	21	1	19	-32
3.2.3.5	Cash dividends declared	-110	-153	-248	-175	-111	-119	-95	-276
3.2.3.6	Transfers to/from contributed surplus and share capital (including stock dividends)	7	-	-12	-6	-	-	-2	5
3.2.3.7	Other adjustments	50	-	-42	-99	-54	-169	-37	-111
3.2.3	Balance at end of period	7,884	8,467	8,457	8,598	7,582	7,322	7,456	7,470
3.2.4	Excess of appraisal value of fixed assets over (depreciated) cost	46	46	17	10	4	1	5	6
3.2	Total shareholders' equity	15,477	16,183	16,037	16,355	15,702	15,626	15,869	16,058
3	Total liabilities and shareholders' equity(1)	34,697	38,987	40,724	42,426	47,888	48,807	49,134	50,065

See footnote(s) at end of statistical tables.

TABLEAU 24. Combustibles minéraux

Bilan

Société dont l'actif total est de \$10 millions ou plus

1983				1984				CANSIM 004799	Série
I	II	III	IV	I	II	III	IV		
millions de dollars									
896	966	443	729	750	711	766		Actif:	
812	834	867	856	720	676	732		Encaisse et dépôts à demande 1.1.1	
1,093	1,223	1,199	1,610	1,754	2,021	2,225		Prêts et avances à court terme aux sociétés affiliées 1.1.2	
4,272	4,030	4,213	4,331	4,149	3,970	3,792		Placements temporaires 1.1.3	
1,066	1,125	1,118	1,123	1,005	998	1,064		Débiteurs 1.1.4	
181	167	176	131	170	143	177		Stocks 1.1.5	
								Autres disponibilités 1.1.6	
8,320	8,345	8,016	8,780	8,548	8,519	8,756		Total des disponibilités 1.1	
7,195	7,468	7,417	6,905	6,729	7,017	7,458		Placements à long terme dans les sociétés apparentées 1.2	
936	805	913	784	643	700	600		Placements à long terme 1.3	
33,872	34,637	35,376	35,034	34,857	35,231	35,871		Immobilisations (nettes) 1.4	
857	811	964	821	936	760	552		Tous les autres éléments d'actif 1.5	
51,180	52,066	52,686	52,324	51,713	52,227	53,237		Total de l'actif 1	
7,405	7,817	8,009	8,526	9,051	9,520	10,018		Provision accumulée pour amortissement et épuisement 2	
								Passif:	
641	687	712	668	541	673	611		Emprunts à court terme:	
447	641	550	577	610	580	624		Emprunts bancaires 3.1.1.1	
245	221	217	177	193	243	335		Auprès de sociétés affiliées, directeurs et actionnaires 3.1.1.2	
								Tous les autres emprunts à court terme 3.1.1.3	
4,002	3,928	4,316	4,544	4,398	4,230	4,568		Créanciers 3.1.1.4	
2,571	2,704	2,756	2,725	2,664	2,813	2,892		Partie de la dette à long terme exigible en moins d'un an 3.1.1.5	
215	220	245	238	240	135	149		Autres exigibilités 3.1.1.6	
8,121	8,401	8,796	8,929	8,646	8,674	9,179		Total des exigibilités 3.1.1	
2,250	2,393	2,454	2,490	2,456	2,407	2,605		Dettes à long terme:	
38	38	56	54	50	54	118		Obligations garanties ou non et obligations remboursables par série 3.1.2	
4,466	4,475	4,082	3,556	3,589	3,672	3,815		Hypothèques et contrats de vente 3.1.3	
8,717	8,814	9,065	9,089	8,659	8,661	8,476		Emprunts de sociétés affiliées 3.1.4	
7,554	7,562	7,060	7,163	7,138	7,244	7,128		Emprunts auprès de banques à charte 3.1.5	
-2,571	-2,704	-2,756	-2,725	-2,664	-2,813	-2,892		Autres dettes à long terme 3.1.6	
								Moins: Partie de la dette à long terme exigible en moins d'un an 3.1.7	
4,473	4,631	4,791	4,794	5,006	5,191	5,394		Autres éléments de passif:	
474	466	418	420	396	168	186		Impôts sur le revenu différés 3.1.8	
								Tous les autres éléments de passif 3.1.9	
33,522	34,076	33,966	33,770	33,276	33,258	34,009		Total du passif 3.1	
								Avoir des actionnaires:	
7,129	7,263	7,830	8,664	8,747	9,171	9,220		Capital-actions 3.2.1	
1,810	1,865	1,787	2,001	2,048	2,549	2,564		Actions privilégiées 3.2.1.1	
5,319	5,398	6,043	6,663	6,699	6,622	6,656		Actions ordinaires 3.2.1.2	
2,731	2,738	2,692	2,498	2,499	2,429	2,431		Surplus d'apport 3.2.2	
7,470	7,793	7,984	8,193	7,377	7,189	7,367		Bénéfices non répartis (déficit) et les réserves:	
32	-13	-136	4	3	-121	-7		Solde au début de l'exercice 3.2.3.1	
517	392	417	-395	479	435	449		Redressements de périodes antérieures 3.2.3.2	
-72	22	-11	19	41	-28	-10		Bénéfice net (perte nette) pour la période observée 3.2.3.3	
-123	-85	-147	-404	-88	-172	-97		Corporations utilisant la méthode comptabilisation 3.2.3.4	
-	-	-3	200	-	96	-		Dividendes déclarés en espèces 3.2.3.5	
-31	-125	89	-240	-623	-32	-127		Virements au surplus d'apport et capital-actions (y compris les dividendes en actions) 3.2.3.6	
								Autres redressements 3.2.3.7	
7,793	7,984	8,193	7,377	7,189	7,367	7,575		Solde à la fin de l'exercice 3.2.3	
5	5	5	15	2	2	2		Excédent de la valeur estimative des immobilisations sur leur coût (ou sur leur valeur amortie) 3.2.4	
17,658	17,990	18,720	18,554	18,437	18,969	19,228		Total de l'avoir des actionnaires 3.2	
51,180	52,066	52,686	52,324	51,713	52,227	53,237		Total du passif et de l'avoir des actionnaires(1) 3	

Voir note(s) à la fin des tableaux statistiques.

TABLE 25. Mineral Fuels Industries

Statement of Income

Companies having \$10 million or more of total assets

Series	CANSIM 004800	1981					1982				
		I	II	III	IV	Annual	I	II	III	IV	Annual
millions of dollars											
1	Sales of goods and services	3,233	3,060	3,192	3,141	12,626	3,733	3,717	3,595	4,242	15,287
	Operation expenses:										
2.2	Depreciation of buildings and equipment	122	133	136	118	509	148	147	148	171	614
2.3	Depletion	172	157	131	161	621	205	195	203	232	835
2.4	Amortization of deferred charges and intangible assets	1	1	2	2	6	2	1	2	2	7
	Interest on:										
2.6	Short-term loans	33	44	47	50	174	37	43	68	67	215
2.7	Long-term debt	262	322	473	400	1,457	554	588	566	527	2,235
	Exploration and development charged to current expenses (mining and petroleum industries):										
2.8	On-property exploration and development drilling	92	77	82	130	381	46	73	55	98	272
2.9	Geological, geophysical and general off-property exploration	88	43	50	47	228	64	46	37	40	187
2.10	Land and lease acquisition and retention	17	17	16	17	67	16	15	17	22	70
2.11	Materials, labour and other expenses	1,573	1,583	1,745	1,691	6,592	1,970	2,099	1,868	2,220	8,157
2	Total operating expenses	2,360	2,377	2,682	2,616	10,035	3,042	3,207	2,964	3,379	12,592
3	Operating income (loss)	873	683	510	525	2,591	691	510	631	863	2,695
	Other income:										
	Dividends from:										
4.1	Canadian corporations	14	9	14	21	58	8	13	11	14	46
4.2	Foreign corporations	2	1	3	16	22	19	2	6	5	32
4.3	Interest	84	101	111	105	401	100	83	78	79	340
4.4	Gains (losses) on the translation of foreign currency	-13	1	-1	10	-3	-8	-89	14	11	-72
4.5	Gains (losses) on sale of assets	18	56	29	24	127	17	26	8	-1	50
4.6	All other income	64	112	96	149	421	147	148	169	239	703
4	Total other income	169	280	252	325	1,026	283	183	286	347	1,099
5	Income (loss) before provision for income taxes	1,042	963	762	850	3,617	974	693	917	1,210	3,794
	Provision for income and other corporation taxes:										
6	Current	224	207	171	209	811	222	120	224	398	964
11	Petroleum and gas revenue taxes	151	144	130	112	537	284	229	208	235	956
7	Deferred	245	195	127	69	636	209	133	217	86	645
8.1	Net income (loss) before extraordinary items	422	417	334	460	1,633	259	211	268	491	1,229
8.2	Extraordinary gains (losses)	60	4	7	-3	68	62	1	6	138	207
8.3	Income tax related thereto	-13	-	-	-2	-15	-1	-	-	-3	-4
8	Net income (loss) for period	469	421	341	455	1,686	320	212	274	626	1,432
10	Base profit	1,375	1,199	1,035	1,186	4,795	1,307	1,111	1,232	1,625	5,275
	Capital expenditures:										
19.1	Land	1	5	11	6	23	2	3	7	16	28
19.2	Depreciable assets	483	373	443	529	1,828	383	480	425	370	1,658
19.3	Depletable assets	763	905	1,130	966	3,764	638	889	906	1,103	3,536
	Capitalized expenditures on exploration and development (mining and petroleum industries):										
19.3.1	On-property exploration and development drilling	589	584	897	676	2,746	475	746	711	890	2,822
19.3.2	Geological, geophysical and general off-property exploration	52	83	52	37	224	67	63	77	86	293
19.3.3	Land and lease acquisition and retention	122	238	181	253	794	96	80	118	127	421
19.3.4	Other depletable assets	-	-	-	-	-	-	-	-	-	-
19	Total capital expenditures	1,247	1,283	1,584	1,501	5,615	1,023	1,372	1,338	1,489	5,222
	Selected items, seasonally adjusted:										
13	Sales of goods and services	3,063	3,185	3,295	3,083	12,626	3,546	3,841	3,714	4,186	15,287
14	Operating income (loss)	782	719	581	509	2,591	585	550	714	846	2,695
15	Income (loss) before provision for income taxes	951	1,006	841	819	3,617	869	740	1,011	1,174	3,794
16	Net income (loss) for period	476	460	374	376	1,686	328	252	314	538	1,432
17	Base profit	1,260	1,264	1,146	1,125	4,795	1,177	1,186	1,351	1,561	5,275

TABLEAU 25. Combustibles minéraux

État des revenus et dépenses

Société dont l'actif est de \$10 millions ou plus

1983					1984					CANSIM 004800	Série
I	II	III	IV	Annuel	I	II	III	IV	Annuel		
millions de dollars											
4,262	3,771	3,891	4,429	16,353	4,866	4,590	4,595			Ventes de biens et de services	1
184	179	174	204	741	215	215	218			Frais d'exploitation:	
246	229	231	270	976	334	301	330			Amortissement des bâtiments et du matériel	2.2
3	2	9	4	18	5	12	12			Provision pour épuisement	2.3
50	60	67	63	240	56	58	60			Amortissement d'actif transitoire et d'immobilisations incorporelles	2.4
464	467	485	485	1,901	513	533	569			Intérêt versé:	
										Dette à court terme	2.6
										Dette à long terme	2.7
43	65	77	60	245	72	59	40			D'exploitation et d'aménagement imputés aux frais ordinaires (les industries d'extraction minière et de pétrole):	
59	29	33	39	160	74	34	47			De forage, d'exploitation et de développement internes	2.8
17	15	16	17	65	19	19	17			D'exploration géologique ou géophysique et d'exploration générale externes	2.9
2,096	1,870	1,923	2,167	8,056	2,334	2,236	2,241			D'acquisition et de possession de terrains ou de concessions	2.10
3,162	2,916	3,015	3,309	12,402	3,622	3,467	3,534			Matières premières, main d'oeuvre et autres frais	2.11
1,100	855	876	1,120	3,951	1,244	1,123	1,061			Total, frais d'exploitation	2
										Revenus (pertes) d'exploitation	3
19	17	12	28	76	26	25	18			Autres revenus:	
9	1	41	46	97	14	6	13			Dividendes reçus de:	
70	66	69	85	290	80	102	123			Sociétés canadiennes	4.1
-3	10	-13	-4	-10	-33	-52	7			Sociétés étrangères	4.2
11	6	10	29	56	10	7	26			Intérêt reçu	4.3
147	153	142	111	553	134	135	116			Gains (pertes) non réalisés sur la conversion des comptes exprimés en devises étrangères	4.4
253	253	261	295	1,062	231	223	303			Gains (pertes) sur réalisation d'actif	4.5
1,353	1,108	1,137	1,415	5,013	1,475	1,346	1,364			Tous les autres revenus	4.6
375	335	304	402	1,416	481	462	411			Total, autres revenus	4
273	234	236	262	1,005	346	302	309			Bénéfice net (perte nette) avant impôts sur le revenu	5
180	142	177	172	671	178	152	184			Impôts sur le revenu des sociétés:	
525	397	420	579	1,921	470	430	460			Exigibles	6
-8	-6	-4	-1,022	-1,040	5	10	-15			Impôts sur les revenus pétroliers	11
-	1	1	48	50	4	-5	4			Différés	7
517	392	417	-395	931	479	435	449			Bénéfice net (perte nette) avant pertes et profits exceptionnels	8.1
1,733	1,512	1,599	1,856	6,700	2,032	1,903	1,857			Pertes et profits exceptionnels	8.2
5	13	4	6	28	8	11	5			Impôts sur le revenu applicable	8.3
342	410	314	265	1,331	290	314	388			Bénéfice net (perte nette) pour la période observée	8
1,079	931	998	1,047	4,055	902	853	1,112			Bénéfices de base	10
770	790	861	895	3,316	709	677	917			Dépenses en immobilisations:	
86	53	36	61	236	85	69	73			Terrains	19.1
223	88	101	91	503	108	107	122			Actif amortissable	19.2
-	-	-	-	-	-	-	-			Actif épuisable	19.3
1,426	1,354	1,316	1,318	5,414	1,200	1,178	1,505			Dépenses en capital d'exploitation et d'aménagement (les industries d'extraction minière et de pétrole):	
4,064	3,905	4,015	4,369	16,353	4,647	4,729	4,752			De forage, d'exploitation et de développement internes	19.3.1
988	907	960	1,096	3,951	1,122	1,178	1,158			D'exploration géologique ou géophysique et d'exploration générale externes	19.3.2
1,236	1,169	1,235	1,373	5,013	1,352	1,419	1,469			D'acquisition et de possession de terrains ou de concessions	19.3.3
524	437	461	-491	931	482	480	499			Aures actifs épuisables	19.3.4
1,603	1,593	1,722	1,782	6,700	1,891	1,991	1,987			Total, dépenses en immobilisations	19
										Certains postes corrigés des variations saisonnières:	
										Ventes de biens et de services	13
										Revenus (pertes) d'exploitation	14
										Bénéfice net (perte nette) avant impôts sur le revenu	15
										Bénéfice net (perte nette) pour la période observée	16
										Bénéfices de base	17

TABLE 26. Mineral Fuels Industries

Statement of Income

Estimate for entire universe of corporations

Series	CANSIM 004801	1981					1982				
		I	II	III	IV	Annual	I	II	III	IV	Annual
millions of dollars											
1	Sales of goods and services	3,619	3,409	3,586	3,540	14,154	4,097	4,139	4,048	4,733	17,017
	Operation expenses:										
2.2	Depreciation of buildings and equipment	137	156	162	145	600	185	192	200	216	793
2.3	Depletion	180	165	143	174	662	221	219	211	243	894
2.4	Amortization of deferred charges and intangible assets	1	1	2	2	6	2	1	2	2	7
	Interest on:										
2.6	Short-term loans	41	52	55	59	207	46	53	78	75	252
2.7	Long-term debt	281	333	487	416	1,517	577	613	576	535	2,301
	Exploration and development charged to current expenses (mining and petroleum industries):										
2.8	On-property exploration and development drilling	95	80	86	134	395	50	76	59	101	286
2.9	Geological, geophysical and general off-property exploration	88	43	50	47	228	64	46	37	40	187
2.10	Land and lease acquisition and retention	18	18	17	18	71	17	16	18	23	74
2.11	Materials, labour and other expenses	1,900	1,870	2,070	2,021	7,861	2,241	2,412	2,233	2,632	9,518
2	Total operating expenses	2,741	2,718	3,072	3,016	11,547	3,403	3,628	3,414	3,867	14,312
3	Operating income (loss)	878	691	514	524	2,607	694	511	634	866	2,705
	Other income:										
	Dividends from:										
4.1	Canadian corporations	14	9	14	21	58	8	13	11	14	46
4.2	Foreign corporations	2	1	3	16	22	19	2	6	5	32
4.3	Interest	88	105	115	111	419	106	85	82	81	354
4.4	Gains (losses) on the translation of foreign currency	-13	1	-1	10	-3	-8	-89	14	11	-72
4.5	Gains (losses) on sale of assets	22	58	31	28	139	19	28	9	1	57
4.6	All other income	78	127	111	162	478	165	151	172	244	732
4	Total other income	191	301	273	348	1,113	309	190	294	356	1,149
5	Income (loss) before provision for income taxes	1,069	992	787	872	3,720	1,003	701	928	1,222	3,854
	Provision for income and other corporation taxes:										
6	Current	233	218	187	216	854	233	122	227	402	984
11	Petroleum and gas revenue taxes	155	147	132	114	548	289	233	211	239	972
7	Deferred	251	199	127	72	649	210	133	218	87	648
8.1	Net income (loss) before extraordinary items	430	428	341	470	1,669	271	213	272	494	1,250
8.2	Extraordinary gains (losses)	60	4	7	-3	68	62	1	6	138	207
8.3	Income tax related thereto	-13	-	-	-2	-15	-1	-	-	-3	-4
8	Net income (loss) for period	477	432	348	465	1,722	332	214	278	629	1,453
10	Base profit	1,425	1,261	1,101	1,249	5,036	1,392	1,190	1,307	1,695	5,584
	Selected items, seasonally adjusted:										
13	Sales of goods and services	3,434	3,548	3,695	3,477	14,154	3,896	4,279	4,171	4,671	17,017
14	Operating income (loss)	788	733	583	503	2,607	593	555	714	843	2,705
15	Income (loss) before provision for income taxes	976	1,048	863	833	3,720	899	760	1,018	1,177	3,854
16	Net income (loss) for period	482	479	377	384	1,722	340	260	314	539	1,453
17	Base profit	1,314	1,330	1,208	1,184	5,036	1,267	1,267	1,424	1,626	5,584

TABLEAU 26. Combustibles minéraux

État des revenus et dépenses

Estimation pour l'univers intégral des corporations

1983					1984					CANSIM 004801	Série
I	II	III	IV	Annuel	I	II	III	IV	Annuel		
millions de dollars											
4,816	4,282	4,442	5,047	18,587	5,523	5,255	5,377			Ventes de biens et de services	1
										Frais d'exploitation:	
231	224	225	271	951	271	264	265			Amortissement des bâtiments et du matériel	2.2
256	239	240	278	1,013	343	312	339			Provision pour épuisement	2.3
3	2	9	4	18	5	12	12			Amortissement d'actif transitoire et d'immobilisations incorporelles	2.4
71	76	83	83	313	75	84	90			Intérêt versé:	
468	469	487	487	1,911	515	535	569			Dette à court terme	2.6
										Dette à long terme	2.7
43	65	77	60	245	72	59	41			D'exploitation et d'aménagement imputés aux frais ordinaires (les industries d'extraction minière et de pétrole):	
59	29	33	39	160	74	34	47			De forage, d'exploitation et de développement internes	2.8
										D'exploration géologique ou géophysique et d'exploration générale externes	2.9
17	15	16	17	65	19	19	17			D'acquisition et de possession de terrains ou de concessions	2.10
2,562	2,304	2,388	2,679	9,933	2,882	2,799	2,900			Matières premières, main d'œuvre et autres frais	2.11
3,710	3,423	3,558	3,918	14,609	4,256	4,118	4,280			Total, frais d'exploitation	2
1,106	859	884	1,129	3,978	1,267	1,137	1,097			Revenus (pertes) d'exploitation	3
										Autres revenus:	
19	17	12	28	76	26	25	18			Dividendes reçus de:	
9	1	41	46	97	14	6	13			Sociétés canadiennes	4.1
										Sociétés étrangères	4.2
72	68	70	86	296	80	102	124			Intérêt reçu	4.3
-3	10	-13	-4	-10	-33	-52	7			Gains (pertes) non réalisés sur la conversion des comptes exprimés en devises étrangères	4.4
11	6	10	29	56	10	7	26			Gains (pertes) sur réalisation d'actif	4.5
152	158	154	126	590	153	146	125			Tous les autres revenus	4.6
260	260	274	311	1,105	250	234	313			Total, autres revenus	4
1,366	1,119	1,158	1,440	5,083	1,517	1,371	1,410			Bénéfice net (perte nette) avant impôts sur le revenu	5
										Impôts sur le revenu des sociétés:	
377	338	310	410	1,435	499	472	430			Exigibles	6
276	237	240	266	1,019	350	303	310			Impôts sur les revenus pétroliers	11
182	143	179	174	678	180	153	185			Différés	7
531	401	429	590	1,951	488	443	485			Bénéfice net (perte nette) avant pertes et profits exceptionnels	8.1
-8	-6	-4	-1,022	-1,040	5	10	-15			Pertes et profits exceptionnels	8.2
-	1	1	48	50	4	-5	4			Impôts sur le revenu applicable	8.3
523	396	426	-384	961	497	448	474			Bénéfice net (perte nette) pour la période observée	8
1,803	1,578	1,680	1,956	7,017	2,139	1,988	1,960			Bénéfices de base	10
										Certains postes corrigés des variations saisonnières:	
4,615	4,436	4,570	4,966	18,587	5,295	5,428	5,532			Ventes de biens et de services	13
1,004	913	964	1,097	3,978	1,157	1,192	1,188			Revenus (pertes) d'exploitation	14
1,256	1,194	1,252	1,381	5,083	1,393	1,461	1,510			Bénéfice net (perte nette) avant impôts sur le revenu	15
533	449	464	-485	961	498	505	520			Bénéfice net (perte nette) pour la période observée	16
1,678	1,666	1,797	1,876	7,017	2,000	2,084	2,086			Bénéfices de base	17

TABLE 27. Other Mining Industries(1)

Balance Sheet

Companies having \$10 million or more of total assets

Series	CANSIM 004802	1981				1982			
		I	II	III	IV	I	II	III	IV
		millions of dollars							
	Assets:								
1.1.1	Cash on hand and demand deposits	9	1	8	8	13	18	44	37
1.1.2	Short-term loans and advances to affiliated companies	203	195	204	118	78	181	145	119
1.1.3	Temporary investments	12	22	10	11	19	15	9	7
1.1.4	Accounts receivable	490	468	490	531	371	210	251	232
1.1.5	Inventories	234	273	305	311	287	285	268	256
1.1.6	Other current assets	24	25	23	25	26	33	34	31
1.1	Total current assets	972	984	1,040	1,004	794	742	751	682
1.2	Long-term intercorporate investments in affiliated companies	94	87	87	89	116	114	115	117
1.3	Long-term investments	6	10	6	6	6	7	7	7
1.4	Fixed assets (net)	958	951	999	1,019	943	968	986	949
1.5	Other assets	33	33	34	38	36	34	34	19
1	Total assets	2,063	2,065	2,166	2,156	1,895	1,865	1,893	1,774
2	Accumulated allowance for depreciation and depletion	720	728	742	751	689	699	719	715
	Liabilities:								
	Short-term loans:								
3.1.1.1	Bank loans	108	69	108	109	90	91	107	100
3.1.1.2	From affiliated companies, directors and shareholders	11	1	16	20	15	14	18	15
3.1.1.3	All other short-term loans and notes	5	5	55	71	-	-	-	-
3.1.1.4	Accounts payable	210	224	169	221	163	175	162	164
3.1.1.5	Portion of long-term debt payable within one year	5	8	10	12	10	9	8	8
3.1.1.6	Other current liabilities	15	71	13	1	5	7	5	10
3.1.1	Total current liabilities	354	378	371	434	283	296	300	297
3.1.2	Long-term debt:								
	Bonds, debentures and serial notes	21	21	20	20	12	11	10	10
3.1.3	Mortgages and agreements of sale	1	1	1	1	1	1	1	-
3.1.4	Loans from affiliated companies	186	203	235	255	188	215	244	261
3.1.5	Loans from chartered banks	50	50	45	45	114	111	111	112
3.1.6	Other long-term debt	30	37	37	40	37	37	40	44
3.1.7	Less: Portion of long-term debt payable within one year	-5	-8	-10	-12	-10	-9	-8	-8
3.1.8	Other liabilities:								
	Deferred income taxes	270	259	261	256	230	226	220	172
3.1.9	All other liabilities	3	3	2	3	9	9	9	8
3.1	Total liabilities	910	944	962	1,042	864	897	927	896
	Shareholders' equity:								
3.2.1	Share capital	129	126	128	128	152	157	159	157
3.2.1.1	Preferred shares	58	63	67	64
3.2.1.2	Common shares	94	94	92	93
3.2.2	Contributed surplus	20	20	19	20	4	4	4	4
	Retained earnings (deficit) and reserves:								
3.2.3.1	Balance at beginning of period	976	1,004	975	1,057	966	875	807	803
3.2.3.2	Prior period adjustments	-10	-3	-	-	-116	-3	-12	-11
3.2.3.3	Net income (loss) for the period	49	43	35	37	33	12	12	-23
3.2.3.4	Corporations employing the equity method	-	-4	-	-1	-	-	-3	-
3.2.3.5	Cash dividends declared	-11	-78	-7	-114	-8	-77	-1	-52
3.2.3.6	Transfers to/from contributed surplus and share capital (including stock dividends)	-	-	-	-	-	-	-	-
3.2.3.7	Other adjustments	-	13	54	-13	-	-	-	-
3.2.3	Balance at end of period	1,004	975	1,057	966	875	807	803	717
3.2.4	Excess of appraisal value of fixed assets over (depreciated) cost	-	-	-	-	-	-	-	-
3.2	Total shareholders' equity	1,153	1,121	1,204	1,114	1,031	968	966	878
3	Total liabilities and shareholders' equity	2,063	2,065	2,166	2,156	1,895	1,865	1,893	1,774

See footnote(s) at end of statistical tables.

TABLEAU 27. Autres mines(1)

Bilan

Société dont l'actif total est de \$10 millions ou plus

1983				1984				CANSIM 004802	Serie
I	II	III	IV	I	II	III	IV		
millions de dollars									
32	25	23	20	28	28	21		Actif:	
151	173	173	121	150	167	174		Encaisse et dépôts à demande 1.1.1	
6	-	-	2	6	3	3		Prêts et avances à court terme aux sociétés affiliées 1.1.2	
239	211	221	276	218	213	225		Placements temporaires 1.1.3	
249	253	236	219	225	229	212		Débiteurs 1.1.4	
27	26	22	15	15	14	16		Stocks 1.1.5	
								Autres disponibilités 1.1.6	
704	688	675	653	642	654	651		Total des disponibilités 1.1	
119	102	103	101	77	80	80		Placements à long terme dans les sociétés apparentées 1.2	
6	11	7	8	8	8	7		Placements à long terme 1.3	
963	867	880	880	910	905	911		Immobilisations (nettes) 1.4	
18	18	23	58	51	54	53		Tous les autres éléments d'actif 1.5	
1,810	1,686	1,688	1,700	1,688	1,701	1,702		Total de l'actif 1	
789	777	787	792	801	816	788		Provision accumulée pour amortissement et épuisement 2	
								Passif:	
81	94	89	72	64	62	73		Emprunts à court terme:	
16	19	19	18	18	19	22		Emprunts bancaires 3.1.1.1	
-	-	-	-	-	-	-		Auprès de sociétés affiliées, directeurs et actionnaires 3.1.1.2	
								Tous les autres emprunts à court terme 3.1.1.3	
179	169	155	177	158	177	162		Créanciers 3.1.1.4	
6	2	3	30	21	16	24		Partie de la dette à long terme exigible en moins d'un an 3.1.1.5	
13	10	10	10	10	16	10		Autres exigibilités 3.1.1.8	
295	294	276	307	271	290	291		Total des exigibilités 3.1.1	
10	10	9	79	9	9	8		Dettes à long terme:	
-	-	-	-	1	1	1		Obligations garanties ou non et obligations remboursables par série 3.1.2	
286	306	317	320	435	431	75		Hypothèques et contrats de vente 3.1.3	
111	79	80	79	75	70	172		Emprunts de sociétés affiliées 3.1.4	
38	42	43	63	47	43	40		Emprunts auprès de banques à charte 3.1.5	
-6	-2	-3	-30	-21	-16	-24		Autres dettes à long terme 3.1.6	
								Moins: Partie de la dette à long terme exigible en moins d'un an 3.1.7	
169	135	136	127	122	123	146		Autres éléments de passif:	
8	8	8	3	4	3	3		Impôts sur le revenu différés 3.1.8	
								Tous les autres éléments de passif 3.1.9	
911	872	866	948	943	954	712		Total du passif 3.1	
								Avoir des actionnaires:	
157	147	148	147	127	127	356		Capital-actions 3.2.1	
64	64	64	64	63	62	291		Actions privilégiées 3.2.1.1	
93	83	84	83	64	65	65		Actions ordinaires 3.2.1.2	
4	3	3	3	70	70	70		Surplus d'apport 3.2.2	
717	738	664	671	602	548	550		Bénéfices non répartis (déficit) et les réserves:	
1	-66	-	-	-7	1	-		Solde au début de l'exercice 3.2.3.1	
29	7	16	21	22	20	10		Redressements de périodes antérieures 3.2.3.2	
-	-	-1	-	-	-	-		Bénéfice net (perte nette) pour la période observée 3.2.3.3	
-5	-13	-1	-4	-2	-19	-1		Corporations utilisant la méthode comptabilisation 3.2.3.4	
-	-	-	-	-63	-	-		Dividendes déclarés en espèces 3.2.3.5	
-4	-2	-7	-86	-4	-	-4		Virements au surplus d'apport et capital-actions (y compris les dividendes en actions) 3.2.3.6	
								Autres redressements 3.2.3.7	
738	664	671	602	548	550	555		Solde à la fin de l'exercice 3.2.3	
-	-	-	-	-	-	9		Excédent de la valeur estimative des immobilisations sur leur coût (ou sur leur valeur amortie) 3.2.4	
899	814	822	752	745	747	990		Total de l'avoir des actionnaires 3.2	
1,810	1,686	1,688	1,700	1,688	1,701	1,702		Total du passif et de l'avoir des actionnaires 3	

Voir note(s) à la fin des tableaux statistiques.

TABLE 28. Other Mining Industries(1)

Statement of Income

Companies having \$10 million or more of total assets

Series	CANSIM 004803	1981					1982				
		I	II	III	IV	Annual	I	II	III	IV	Annual
millions of dollars											
1	Sales of goods and services	407	438	408	408	1,661	305	287	303	307	1,202
	Operation expenses:										
2.2	Depreciation of buildings and equipment	16	17	14	13	60	14	13	16	15	58
2.3	Depletion	7	7	6	7	27	6	5	3	5	19
2.4	Amortization of deferred charges and intangible assets	-	-	1	-	1	-	-	-	1	1
	Interest on:										
2.6	Short-term loans	3	4	6	10	23	5	4	5	4	18
2.7	Long-term debt	5	5	5	6	21	5	6	5	3	19
	Exploration and development charged to current expenses (mining and petroleum industries):										
2.8	On-property exploration and development drilling	-	-	-	-	-	-	-	-	-	-
2.9	Geological, geophysical and general off-property exploration	1	-	3	2	6	2	2	3	1	8
2.10	Land and lease acquisition and retention	-	-	-	-	-	-	-	-	-	-
2.11	Materials, labour and other expenses	285	315	317	293	1,210	233	251	246	252	982
2	Total operating expenses	317	348	352	331	1,348	265	281	278	281	1,105
3	Operating income (loss)	90	90	56	77	313	40	6	25	26	97
	Other income:										
	Dividends from:										
4.1	Canadian corporations	-	-	-	-	-	-	-	-	-	-
4.2	Foreign corporations	-	-	-	-	-	-	-	-	-	-
4.3	Interest	3	2	8	8	21	6	5	4	2	17
4.4	Gains (losses) on the translation of foreign currency	1	1	-	-	2	-	-	-	-	-
4.5	Gains (losses) on sale of assets	-	-	-	-	-	-	-	-	-	-
4.6	All other income	3	5	-	1	9	1	5	-	-	6
4	Total other income	7	8	8	9	32	7	10	4	2	23
5	income (loss) before provision for income taxes	97	98	64	86	345	47	16	29	28	120
	Provision for income and other corporation taxes:										
6	Current	44	61	25	48	178	15	8	23	26	72
7	Deferred	4	-6	3	-4	-3	-1	-4	-6	-19	-30
8.1	Net income (loss) before extraordinary items	49	43	36	42	170	33	12	12	21	78
8.2	Extraordinary gains (losses)	-	-	-1	-5	-6	-	-	-	-60	-60
8.3	Income tax related thereto	-	-	-	-	-	-	-	-	16	16
8	Net income (loss) for period	49	43	35	37	164	33	12	12	-23	34
10	Base profit	119	120	84	106	429	67	32	45	49	193
	Capital expenditures:										
19.1	Land	-	-	-	-	-	-	-	-	-	-
19.2	Depreciable assets	14	24	22	26	86	23	21	9	13	66
19.3	Depletable assets	15	20	28	23	86	23	29	29	27	108
	Capitalized expenditures on exploration and development (mining and petroleum industries):										
19.3.1	On-property exploration and development drilling	14	17	27	23	81	23	27	26	27	103
19.3.2	Geological, geophysical and general off-property exploration	-	1	1	-	2	-	2	3	-	5
19.3.3	Land and lease acquisition and retention	1	2	-	-	3	-	-	-	-	-
19.3.4	Other depletable assets	-	-	-	-	-	-	-	-	-	-
19	Total capital expenditures	29	44	50	49	172	46	50	38	40	174
	Selected items, seasonally adjusted:										
13	Sales of goods and services	449	448	391	373	1,661	341	298	288	275	1,202
14	Operating income (loss)	93	100	54	66	313	40	19	22	16	97
15	Income (loss) before provision for income taxes	98	108	62	77	345	46	28	26	20	120
16	Net income (loss) for period	48	47	39	30	164	30	17	15	-28	34
17	Base profit	120	129	84	96	429	66	43	44	40	193

See footnote(s) at end of statistical tables.

TABLEAU 28. Autres mines(1)

État des revenus et dépenses

Société dont l'actif est de \$10 millions ou plus

1983					1984					CANSIM 004803	Série
I	II	III	IV	Annuel	I	II	III	IV	Annuel		
millions de dollars											
286	266	283	324	1,159	309	317	296			Ventes de biens et de services	1
Frais d'exploitation:											
13	13	12	15	53	15	18	14			Amortissement des bâtiments et du matériel	2.2
4	4	3	4	15	4	4	3			Provision pour épuisement	2.3
-	-	-	-	-	-	1	-			Amortissement d'actif transitoire et d'immobilisations incorporelles	2.4
3	2	3	3	11	3	2	2			Intérêt versé:	
4	3	3	4	14	4	4	7			Dette à court terme	2.6
										Dette à long terme	2.7
-	-	-	-	-	-	-	-			D'exploitation et d'aménagement imputés aux frais ordinaires (les industries d'extraction minière et de pétrole):	
-	-	-	-	-	-	-	-			De forage, d'exploitation et de développement internes	2.8
-	-	-	-	-	-	-	-			D'exploration géologique ou géophysique et d'exploration générale externes	2.9
-	-	-	-	-	-	-	-			D'acquisition et de possession de terrains ou de concessions	2.10
230	239	241	275	985	254	262	253			Matières premières, main d'oeuvre et autres frais	2.11
254	261	262	301	1,078	280	291	279			Total, frais d'exploitation	2
32	5	21	23	81	29	26	17			Revenus (pertes) d'exploitation	3
Autres revenus:											
-	-	-	-	-	-	-	-			Dividendes reçus de:	
-	-	-	-	-	-	-	-			Sociétés canadiennes	4.1
-	-	-	-	-	-	-	-			Sociétés étrangères	4.2
4	5	5	3	17	4	5	6			Intérêt reçu	4.3
-	-	-	1	1	4	5	-			Gains (pertes) non réalisés sur la conversion des comptes exprimés en devises étrangères	4.4
-	-	-	1	1	-	-	-2			Gains (pertes) sur réalisation d'actif	4.5
1	2	2	-	5	3	1	2			Tous les autres revenus	4.6
5	7	7	5	24	11	11	6			Total, autres revenus	4
37	12	28	28	105	40	37	23			Bénéfice net (perte nette) avant impôts sur le revenu	5
Impôts sur le revenu des sociétés:											
11	9	11	15	46	29	21	17			Exigibles	6
-3	-4	1	-2	-8	-5	-4	-4			Différés	7
29	7	16	15	67	16	20	10			Bénéfice net (perte nette) avant pertes et profits exceptionnels	8.1
-	-	-	6	6	6	-	-			Pertes et profits exceptionnels	8.2
-	-	-	-	-	-	-	-			Impôts sur le revenu applicable	8.3
29	7	16	21	73	22	20	10			Bénéfice net (perte nette) pour la période observée	8
54	29	43	45	171	52	52	42			Bénéfices de base	10
Dépenses en immobilisations:											
-	-	-	-	-	-	-	-			Terrains	19.1
11	16	6	7	40	8	9	13			Actif amortissable	19.2
23	22	21	13	79	52	9	3			Actif épuisable	19.3
23	22	21	12	78	49	6	3			Dépenses en capital d'exploitation et d'aménagement (les industries d'extraction minière et de pétrole):	
-	-	-	-	-	3	3	-			De forage, d'exploitation et de développement internes	19.3.1
-	-	-	-	-	-	-	-			D'exploration géologique ou géophysique et d'exploration générale externes	19.3.2
-	-	-	1	1	-	-	-			D'acquisition et de possession de terrains ou de concessions	19.3.3
-	-	-	-	-	-	-	-			Autres actifs épuisables	19.3.4
34	38	27	20	119	60	18	16			Total, dépenses en immobilisations	19
Certains postes corrigés des variations saisonnières:											
318	277	270	294	1,159	336	326	293			Ventes de biens et de services	13
32	17	18	14	81	27	37	17			Revenus (pertes) d'exploitation	14
35	24	25	21	105	38	47	23			Bénéfice net (perte nette) avant impôts sur le revenu	15
27	11	19	16	73	19	24	14			Bénéfice net (perte nette) pour la période observée	16
53	41	42	35	171	50	62	43			Bénéfices de base	17

Voir note(s) à la fin des tableaux statistiques.

TABLE 29. Other Mining Industries(1)

Statement of Income

Estimate for entire universe of corporations

Series	CANSIM 004804	1981					1982				
		I	II	III	IV	Annual	I	II	III	IV	Annual
millions of dollars											
1	Sales of goods and services	554	609	575	579	2,317	436	432	452	481	1,801
	Operation expenses:										
2.2	Depreciation of buildings and equipment	27	27	28	28	110	27	26	29	28	110
2.3	Depletion	8	9	8	9	34	7	6	4	7	24
2.4	Amortization of deferred charges and intangible assets	-	-	1	-	1	-	-	-	1	1
	Interest on:										
2.6	Short-term loans	5	6	8	12	31	7	6	7	6	26
2.7	Long-term debt	8	9	8	9	34	7	9	8	8	32
	Exploration and development charged to current expenses (mining and petroleum industries):										
2.8	On-property exploration and development drilling	-	-	-	-	-	-	-	-	-	-
2.9	Geological, geophysical and general off-property exploration	1	-	3	2	6	2	2	3	1	8
2.10	Land and lease acquisition and retention	-	-	-	-	-	-	-	-	-	-
2.11	Materials, labour and other expenses	411	454	459	439	1,763	346	375	366	388	1,475
2	Total operating expenses	460	505	515	499	1,979	396	424	417	439	1,676
3	Operating income (loss)	94	104	60	80	338	40	8	35	42	125
	Other income:										
	Dividends from:										
4.1	Canadian corporations	-	-	-	-	-	-	-	-	-	-
4.2	Foreign corporations	-	-	-	-	-	-	-	-	-	-
4.3	Interest	5	4	9	10	28	7	6	5	2	20
4.4	Gains (losses) on the translation of foreign currency	1	1	-	-	2	-	-	-	-	-
4.5	Gains (losses) on sale of assets	1	1	2	2	6	1	-	1	1	3
4.6	All other income	8	8	1	1	18	2	6	2	1	11
4	Total other income	15	14	12	13	54	10	12	8	4	34
5	Income (loss) before provision for income taxes	109	118	72	93	392	50	20	43	46	159
	Provision for income and other corporation taxes:										
6	Current	48	68	28	50	194	16	9	27	34	86
7	Deferred	5	-5	3	-3	-	-	-3	-6	-19	-28
8.1	Net income (loss) before extraordinary items	56	55	41	46	198	34	14	22	31	101
8.2	Extraordinary gains (losses)	-	-	-1	-5	-6	-	-	-	-60	-60
8.3	Income tax related thereto	-	-	-	-	-	-	-	-	16	16
8	Net income (loss) for period	56	55	40	41	192	34	14	22	-13	57
10	Base profit	142	151	106	128	527	83	50	72	81	286
	Selected items, seasonally adjusted:										
13	Sales of goods and services	610	617	554	536	2,317	486	441	434	440	1,801
14	Operating income (loss)	101	115	56	66	338	45	22	29	29	125
15	Income (loss) before provision for income taxes	113	130	68	81	392	53	35	37	34	159
16	Net income (loss) for period	58	60	42	32	192	35	19	24	-21	57
17	Base profit	148	161	104	114	527	88	63	68	67	286

See footnote(s) at end of statistical tables.

TABLEAU 29. Autres mines(1)

Etat des revenus et dépenses

Estimation pour l'univers intégral des corporations

1983					1984					CANSIM 004804	Série
I	II	III	IV	Annuel	I	II	III	IV	Annuel		
millions de dollars											
449	454	492	522	1,917	480	551	569			Ventes de biens et de services	1
										Frais d'exploitation:	
24	24	24	27	99	25	28	25			Amortissement des batiments et du matériel	2.2
5	5	5	7	22	6	6	4			Provision pour épuisement	2.3
-	-	-	-	-	-	1	-			Amortissement d'actif transitoire et d'immobilisations incorporelles	2.4
5	4	5	5	19	5	4	4			Intérêt versé:	
6	6	7	7	26	6	6	9			Dettes à court terme	2.6
										Dettes à long terme	2.7
-	-	-	-	-	-	-	-			D'exploitation et d'aménagement imputés aux frais ordinaires (les industries d'extraction minière et de pétrole):	
-	-	-	-	-	-	-	-			De forage, d'exploitation et de développement internes	2.8
-	-	-	-	-	-	-	-			D'exploration géologique ou géophysique et d'exploration générale externes	2.9
-	-	-	-	-	-	-	-			D'acquisition et de possession de terrains ou de concessions	2.10
376	408	416	440	1,640	409	477	491			Matières premières, main d'oeuvre et autres frais	2.11
416	447	457	486	1,806	451	522	533			Total, frais d'exploitation	2
33	7	35	36	111	29	29	36			Revenus (pertes) d'exploitation	3
										Autres revenus:	
-	-	-	-	-	-	-	-			Dividendes reçus de:	
-	-	-	-	-	-	-	-			Sociétés canadiennes	4.1
										Sociétés étrangères	4.2
5	7	6	4	22	5	6	7			Intérêt reçu	4.3
-	-	-	1	1	4	5	-			Gains (pertes) non réalisés sur la conversion des comptes exprimés en devises étrangères	4.4
1	-	-	1	2	-	-	-2			Gains (pertes) sur réalisation d'actif	4.5
2	3	3	1	9	4	2	4			Tous les autres revenus	4.6
8	10	9	7	34	13	13	9			Total, autres revenus	4
41	17	44	43	145	42	42	45			Bénéfice net (perte nette) avant impôts sur le revenu	5
13	12	19	22	66	30	23	25			Impôts sur le revenu des sociétés:	
-3	-4	1	-2	-8	-5	-4	-4			Exigibles	8
										Différés	7
31	9	24	23	87	17	23	24			Bénéfice net (perte nette) avant pertes et profits exceptionnels	8.1
-	-	-	6	6	6	-	-			Pertes et profits exceptionnels	8.2
-	-	-	-	-	-	-	-			Impôts sur le revenu applicable	8.3
31	9	24	29	93	23	23	24			Bénéfice net (perte nette) pour la période observée	8
69	46	73	75	283	66	69	76			Bénéfices de base	10
										Certains postes corrigés des variations saisonnières:	
502	461	473	481	1,917	529	558	555			Ventes de biens et de services	13
37	22	29	23	111	32	44	31			Revenus (pertes) d'exploitation	14
44	32	37	32	145	44	57	40			Bénéfice net (perte nette) avant impôts sur le revenu	15
32	14	25	22	93	23	28	25			Bénéfice net (perte nette) pour la période observée	16
73	60	69	61	283	70	84	72			Bénéfices de base	17

Voir note(s) à la fin des tableaux statistiques.

TABLE 30. Food Industry

Balance Sheet

Companies having \$10 million or more of total assets

Series	CANSIM 004805	1981				1982			
		I	II	III	IV	I	II	III	IV
millions of dollars									
Assets:									
1.1.1	Cash on hand and demand deposits	94	78	83	153	91	130	126	165
1.1.2	Short-term loans and advances to affiliated companies	163	169	170	157	89	92	101	101
1.1.3	Temporary investments	121	107	108	136	143	163	111	121
1.1.4	Accounts receivable	1,627	1,766	1,996	1,777	1,797	1,890	1,935	1,811
1.1.5	Inventories	2,462	2,442	2,575	2,563	2,573	2,557	2,657	2,646
1.1.6	Other current assets	88	112	115	90	119	136	119	102
1.1	Total current assets	4,555	4,674	5,047	4,876	4,812	4,968	5,049	4,946
1.2	Long-term intercorporate investments in affiliated companies	618	669	659	687	775	750	773	762
1.3	Long-term investments	60	76	76	70	76	76	78	98
1.4	Fixed assets (net)	2,471	2,583	2,661	2,760	3,002	3,087	3,142	3,181
1.5	Other assets	142	162	171	177	183	198	189	196
1	Total assets	7,846	8,164	8,614	8,570	8,848	9,079	9,231	9,183
2	Accumulated allowance for depreciation and depletion	2,024	2,049	2,092	2,122	2,200	2,262	2,269	2,320
Liabilities:									
3.1.1.1	Short-term loans:								
3.1.1.1.1	Bank loans	825	899	1,016	883	982	1,054	1,140	1,095
3.1.1.1.2	From affiliated companies, directors and shareholders	157	159	139	122	149	160	124	122
3.1.1.1.3	All other short-term loans and notes	137	117	171	243	218	211	181	189
3.1.1.4	Accounts payable	1,568	1,620	1,821	1,689	1,706	1,765	1,791	1,763
3.1.1.5	Portion of long-term debt payable within one year	61	65	59	64	82	80	87	63
3.1.1.6	Other current liabilities	70	81	90	75	88	87	90	92
3.1.1	Total current liabilities	2,818	2,941	3,296	3,076	3,225	3,357	3,413	3,344
3.1.2	Long-term debt:								
3.1.2.1	Bonds, debentures and serial notes	370	412	408	369	435	447	444	428
3.1.3	Mortgages and agreements of sale	111	132	139	157	159	168	178	185
3.1.4	Loans from affiliated companies	285	294	337	380	432	464	481	509
3.1.5	Loans from chartered banks	334	366	375	358	409	412	430	435
3.1.6	Other long-term debt	229	226	211	200	257	247	234	224
3.1.7	Less: Portion of long-term debt payable within one year	-61	-65	-59	-64	-82	-80	-87	-83
3.1.8	Other liabilities:								
3.1.8.1	Deferred income taxes	318	335	339	368	391	400	407	408
3.1.9	All other liabilities	22	23	28	26	27	28	34	35
3.1	Total liabilities	4,426	4,664	5,074	4,870	5,253	5,443	5,534	5,485
Shareholders' equity:									
3.2.1	Share capital	809	853	891	908	896	899	901	913
3.2.1.1	Preferred shares	377	379	380	390
3.2.1.2	Common shares	519	520	521	523
3.2.2	Contributed surplus	89	62	75	77	85	88	86	89
3.2.3.1	Retained earnings (deficit) and reserves:								
3.2.3.1.1	Balance at beginning of period	2,466	2,497	2,561	2,550	2,688	2,585	2,622	2,681
3.2.3.1.2	Prior period adjustments	10	-3	-5	-2	3	-1	-2	-1
3.2.3.1.3	Net income (loss) for the period	108	117	106	135	67	114	110	107
3.2.3.1.4	Corporations employing the equity method	-	-	-	-	-	-	-2	-1
3.2.3.1.5	Cash dividends declared	-42	-45	-66	-58	-138	-57	-61	-76
3.2.3.1.6	Transfers to/from contributed surplus and share capital (including stock dividends)	-4	-	-5	-	-	-3	-	-1
3.2.3.1.7	Other adjustments	-41	-5	-41	63	-35	-16	14	-41
3.2.3	Balance at end of period	2,497	2,561	2,550	2,688	2,585	2,622	2,681	2,668
3.2.4	Excess of appraisal value of fixed assets over (depreciated) cost	25	24	24	27	29	27	29	28
3.2	Total shareholders' equity	3,420	3,500	3,540	3,700	3,595	3,636	3,697	3,698
3	Total liabilities and shareholders' equity	7,846	8,164	8,614	8,570	8,848	9,079	9,231	9,183

TABLEAU 30. Aliments

Bilan

Société dont l'actif total est de \$10 millions ou plus

1983				1984				CANSIM 004805	Série
I	II	III	IV	I	II	III	IV		
millions de dollars									
146	133	187	180	150	160	172		Actif:	
113	108	124	157	182	181	168		Encaisse et dépôts à demande 1.1.1	
158	221	180	182	149	186	204		Prêts et avances à court terme aux sociétés affiliées 1.1.2	
1,812	1,936	2,029	1,870	1,796	1,921	2,080		Placements temporaires 1.1.3	
2,613	2,584	2,672	2,697	2,650	2,615	2,645		Débiteurs 1.1.4	
117	146	140	106	108	132	126		Stocks 1.1.5	
								Autres disponibilités 1.1.6	
4,959	5,128	5,332	5,192	5,035	5,195	5,395		Total des disponibilités 1.1	
739	731	727	768	820	1,013	1,032		Placements à long terme dans les sociétés apparentées 1.2	
99	118	131	111	81	77	102		Placements à long terme 1.3	
3,230	3,286	3,349	3,371	3,410	3,517	3,580		Immobilisations (nettes) 1.4	
187	186	187	181	198	198	209		Tous les autres éléments d'actif 1.5	
9,214	9,449	9,726	9,623	9,544	10,000	10,318		Total de l'actif 1	
2,386	2,460	2,508	2,547	2,581	2,582	2,655		Provision accumulée pour amortissement et épusement 2	
								Passif:	
1,003	996	966	954	926	922	949		Emprunts à court terme:	
180	143	233	174	318	350	371		Emprunts bancaires 3.1.1.1	
211	185	191	193	174	155	164		Auprès de sociétés affiliées, directeurs et actionnaires 3.1.1.2	
								Tous les autres emprunts à court terme 3.1.1.3	
1,680	1,828	1,969	1,968	1,782	1,846	1,953		Créanciers 3.1.1.4	
89	85	88	90	77	82	101		Partie de la dette à long terme exigible en moins d'un an 3.1.1.5	
92	106	110	114	137	135	134		Autres exigibilités 3.1.1.6	
3,255	3,343	3,557	3,493	3,414	3,490	3,672		Total des exigibilités 3.1.1	
399	416	455	438	427	375	372		Dettes à long terme:	
134	130	98	97	82	83	84		Obligations garanties ou non et obligations remboursables par série 3.1.2	
522	531	511	529	498	658	650		Hypothèques et contrats de vente 3.1.3	
455	484	505	539	544	546	612		Emprunts de sociétés affiliées 3.1.4	
297	285	289	284	276	424	379		Emprunts auprès de banques à charte 3.1.5	
-89	-85	-88	-90	-77	-82	-101		Autres dettes à long terme 3.1.6	
								Moins: Partie de la dette à long terme exigible en moins d'un an 3.1.7	
434	441	428	459	462	462	465		Autres éléments de passif:	
31	31	31	32	40	40	40		Impôts sur le revenu différés 3.1.8	
								Tous les autres éléments de passif 3.1.9	
5,438	5,576	5,786	5,781	5,666	5,996	6,173		Total du passif 3.1	
								Avoir des actionnaires:	
955	978	995	991	1,042	1,018	1,092		Capital-actions 3.2.1	
434	434	437	436	450	425	438		Actions privilégiées 3.2.1.1	
521	544	558	555	592	593	654		Actions ordinaires 3.2.1.2	
83	82	76	70	83	78	81		Surplus d'apport 3.2.2	
2,668	2,712	2,788	2,844	2,757	2,734	2,889		Bénéfices non répartis (déficit) et les réserves:	
-1	-	-	-	-1	-1	-		Solde au début de l'exercice 3.2.3.1	
105	112	150	155	106	133	130		Redressements de périodes antérieures 3.2.3.2	
3	1	-	-4	-	-	1		Bénéfice net (perte nette) pour la période observée 3.2.3.3	
-24	-46	-89	-165	-110	-81	-63		Corporations utilisant la méthode comptabilisation 3.2.3.4	
-1	-4	-1	3	-1	-1	-		Dividendes déclarés en espèces 3.2.3.5	
								Virements au surplus d'apport et capital-actions (y compris les dividendes en actions) 3.2.3.6	
-38	13	-4	-76	-17	105	-4		Autres redressements 3.2.3.7	
2,712	2,788	2,844	2,757	2,734	2,889	2,953		Solde à la fin de l'exercice 3.2.3	
26	25	25	24	19	19	19		Excédent de la valeur estimative des immobilisations sur leur coût (ou sur leur valeur amortie) 3.2.4	
3,776	3,873	3,940	3,842	3,878	4,004	4,145		Total de l'avoir des actionnaires 3.2	
9,214	9,449	9,726	9,623	9,544	10,000	10,318		Total du passif et de l'avoir des actionnaires 3	

TABLE 31. Food Industry

Statement of Income

Companies having \$10 million or more of total assets

Series	CANSIM 004806	1981					1982				
		I	II	III	IV	Annual	I	II	III	IV	Annual
		millions of dollars									
1	Sales of goods and services	4,937	5,181	5,277	5,357	20,752	5,047	5,451	5,486	5,535	21,519
	Operation expenses:										
2.2	Depreciation of buildings and equipment	59	61	64	70	254	64	71	69	71	275
2.3	Depletion	-	1	-	-	1	1	-	-	-	1
2.4	Amortization of deferred charges and intangible assets	1	1	1	2	5	2	2	1	2	7
	Interest on:										
2.6	Short-term loans	39	41	52	50	182	46	44	52	45	187
2.7	Long-term debt	32	37	42	43	154	47	52	53	45	197
2.11	Materials, labour and other expenses	4,673	4,875	4,982	5,022	19,552	4,808	5,141	5,169	5,221	20,339
2	Total operating expenses	4,804	5,016	5,141	5,187	20,148	4,968	5,310	5,344	5,384	21,006
3	Operating income (loss)	133	165	136	170	604	79	141	142	151	513
	Other income:										
	Dividends from:										
4.1	Canadian corporations	5	6	5	5	21	6	5	9	6	26
4.2	Foreign corporations	1	-	-	-	1	1	-	-	-	1
4.3	Interest	11	12	16	18	57	17	17	18	15	67
4.4	Gains (losses) on the translation of foreign currency	1	-	-	-1	-	-	1	-1	-	-
4.4	Gains (losses) on sale of assets	2	1	4	5	12	6	9	3	6	24
4.6	All other income	9	3	7	10	29	15	11	9	16	51
4	Total other income	29	22	32	37	120	45	43	38	43	169
5	Income (loss) before provision for income taxes	162	187	168	207	724	124	184	180	194	682
	Provision for income and other corporation taxes:										
6	Current	50	58	57	61	226	55	58	63	74	250
7	Deferred	5	12	5	11	33	2	11	5	4	22
8.1	Net income (loss) before extraordinary items	107	117	106	135	465	67	115	112	116	410
8.2	Extraordinary gains (losses)	2	-	-	2	4	-1	-1	-2	-10	-14
8.3	Income tax related thereto	-1	-	-	-2	-3	1	-	-	1	2
8	Net income (loss) for period	108	117	106	135	466	67	114	110	107	398
10	Base profit	214	243	224	270	951	179	242	239	255	915
	Capital expenditures:										
19.1	Land	5	2	4	6	17	2	2	2	2	8
19.2	Depreciable assets	103	139	146	175	563	246	174	152	150	722
19.3	Depletable assets	-	1	-	1	2	1	2	1	-	4
19	Total capital expenditures	108	142	150	182	582	249	178	155	152	734
	Selected items, seasonally adjusted:										
13	Sales of goods and services	5,141	5,150	5,223	5,238	20,752	5,264	5,412	5,429	5,414	21,519
14	Operating income (loss)	164	155	124	161	604	109	131	131	142	513
15	Income (loss) before provision for income taxes	191	181	160	192	724	151	179	173	179	682
16	Net income (loss) for period	132	113	98	123	466	91	110	102	95	398
17	Base profit	245	235	214	257	951	209	234	230	242	915

TABLEAU 31. Aliments

État des revenus et dépenses

Société dont l'actif est de \$10 millions ou plus

1983					1984					CANSIM 004806	Série
I	II	III	IV	Annuel	I	II	III	IV	Annuel		
millions de dollars											
5,288	5,669	5,692	5,860	22,509	5,473	5,841	5,752			Ventes de biens et de services	1
										Frais d'exploitation:	
59	83	83	86	311	84	90	87			Amortissement des bâtiments et du matériel	2.2
-	-	-	-	-	-	-	-			Provision pour épuisement	2.3
1	1	2	2	6	1	1	2			Amortissement d'actif transitoire et d'immobilisations incorporelles	2.4
42	37	41	42	162	37	31	34			Intérêt versé:	
44	46	46	46	182	50	56	55			Dette à court terme	2.6
										Dette à long terme	2.7
4,993	5,340	5,340	5,493	21,166	5,169	5,496	5,408			Matières premières, main d'oeuvre et autres frais	2.11
5,139	5,507	5,512	5,669	21,827	5,341	5,674	5,586			Total, frais d'exploitation	2
149	162	180	191	682	132	167	166			Revenus (pertes) d'exploitation	3
										Autres revenus:	
7	6	6	6	25	5	5	5			Dividendes reçus de:	
1	-	-	2	3	-	-	-			Sociétés canadiennes	4.1
										Sociétés étrangères	4.2
17	19	20	20	76	18	17	22			Intérêt reçu	4.3
-	-	-	-	-	-	2	-1			Gains (pertes) non réalisés sur la conversion des comptes exprimés en devises étrangères	4.4
2	2	3	9	16	5	6	2			Gains (pertes) sur réalisation d'actif	4.5
11	6	3	7	27	17	16	17			Tous les autres revenus	4.6
38	33	32	44	147	45	46	45			Total, autres revenus	4
187	195	212	235	829	177	213	211			Bénéfice net (perte nette) avant impôts sur le revenu	5
										Impôts sur le revenu des sociétés:	
58	71	78	79	286	64	76	74			Exigibles	6
19	11	3	12	45	6	2	7			Différés	7
110	113	131	144	498	107	135	130			Bénéfice net (perte nette) avant pertes et profits exceptionnels	8.1
-9	-1	19	13	22	2	-3	-2			Pertes et profits exceptionnels	8.2
4	-	-	-2	2	-3	1	2			Impôts sur le revenu applicable	8.3
105	112	150	155	522	106	133	130			Bénéfice net (perte nette) pour la période observée	8
238	271	288	308	1,105	252	291	294			Bénéfices de base	10
										Depenses en immobilisations:	
3	9	1	2	15	-	1	1			Terrains	19.1
112	109	145	149	515	115	137	125			Actif amortissable	19.2
1	1	-	-	2	-	-	-			Actif épuisable	19.3
116	119	146	151	532	115	138	126			Total, dépenses en immobilisations	19
5,522	5,610	5,635	5,742	22,509	5,714	5,769	5,704			Certains postes corrigés des variations saisonnières:	
177	153	171	181	682	159	158	159			Ventes de biens et de services	13
214	190	207	218	829	203	208	209			Revenus (pertes) d'exploitation	14
128	108	144	142	522	129	129	126			Bénéfice net (perte nette) avant impôts sur le revenu	15
267	264	280	294	1,105	279	284	289			Bénéfice net (perte nette) pour la période observée	16
										Bénéfices de base	17

TABLE 32. Food Industry

Statement of Income

Estimate for entire universe of corporations

Series	CANSIM 004807	1981					1982				
		I	II	III	IV	Annual	I	II	III	IV	Annual
millions of dollars											
1	Sales of goods and services	6,780	7,115	7,161	7,445	28,501	6,855	7,494	7,464	7,464	29,277
	Operation expenses:										
2.2	Depreciation of buildings and equipment	87	89	92	105	373	90	107	96	99	392
2.3	Depletion	-	1	-	-	1	1	-	-	-	1
2.4	Amortization of deferred charges and intangible assets	1	1	1	2	5	2	2	1	2	7
	Interest on:										
2.6	Short-term loans	54	58	72	70	254	64	63	78	70	275
2.7	Long-term debt	44	51	58	60	213	61	69	75	65	270
2.11	Materials, labour and other expenses	6,436	6,734	6,785	7,016	26,971	6,540	7,094	7,055	7,064	27,753
2	Total operating expenses	6,622	6,934	7,008	7,253	27,817	6,758	7,335	7,305	7,300	28,698
3	Operating income (loss)	158	181	153	192	684	97	159	159	164	579
	Other income:										
	Dividends from:										
4.1	Canadian corporations	5	6	5	7	23	7	6	10	7	30
4.2	Foreign corporations	1	-	-	-	1	1	-	-	-	1
4.3	Interest	18	19	22	25	84	27	25	28	25	105
4.4	Gains (losses) on the translation of foreign currency	1	-	-	-1	-	-	1	-1	-	-
4.5	Gains (losses) on sale of assets	7	11	9	10	37	8	11	6	9	34
4.6	All other income	17	12	17	21	67	24	24	17	24	89
4	Total other income	49	48	53	62	212	67	67	60	65	259
5	Income (loss) before provision for income taxes	207	229	206	254	896	164	226	219	229	838
	Provision for income and other corporation taxes:										
6	Current	64	71	70	76	281	68	71	75	85	299
7	Deferred	6	14	8	13	41	3	12	6	5	26
8.1	Net income (loss) before extraordinary items	137	144	128	165	574	93	143	138	139	513
8.2	Extraordinary gains (losses)	2	-	-	2	4	-1	-1	-2	-10	-14
8.3	Income tax related thereto	-1	-	-	-2	-3	1	-	-	1	2
8	Net income (loss) for period	138	144	128	165	575	93	142	136	130	501
10	Base profit	282	303	285	345	1,215	242	317	301	314	1,174
	Selected items, seasonally adjusted:										
13	Sales of goods and services	7,057	7,076	7,141	7,227	28,501	7,138	7,451	7,438	7,250	29,277
14	Operating income (loss)	194	168	141	181	684	133	147	147	152	579
15	Income (loss) before provision for income taxes	244	218	196	238	896	200	216	210	212	838
16	Net income (loss) for period	167	136	120	152	575	122	135	127	117	501
17	Base profit	317	292	277	329	1,215	275	306	295	298	1,174

TABLEAU 32. Aliments

État des revenus et dépenses

Estimation pour l'univers intégral des corporations

1983					1984					CANSIM 004807	Série
I	II	III	IV	Annuel	I	II	III	IV	Annuel		
millions de dollars											
7,192	7,603	7,598	7,788	30,181	7,377	7,909	7,859			Ventes de biens et de services	1
										Frais d'exploitation:	
88	115	113	118	434	117	123	121			Amortissement des bâtiments et du matériel	2.2
-	-	-	-	-	-	-	-			Provision pour épuisement	2.3
1	1	2	2	6	1	1	2			Amortissement d'actif transitoire et d'immobilisations incorporelles	2.4
										Intérêt versé:	
64	58	63	65	250	58	59	63			Dette à court terme	2.6
64	65	65	65	259	67	74	74			Dette à long terme	2.7
6,816	7,192	7,164	7,338	28,510	6,994	7,473	7,424			Matières premières, main d'oeuvre et autres frais	2.11
7,033	7,431	7,407	7,588	29,459	7,237	7,730	7,684			Total, frais d'exploitation	2
159	172	191	200	722	140	179	175			Revenus (pertes) d'exploitation	3
										Autres revenus:	
7	6	6	6	25	5	5	5			Dividendes reçus de:	
1	-	-	2	3	-	-	-			Sociétés canadiennes	4.1
										Sociétés étrangères	4.2
26	27	28	26	107	24	24	29			Intérêt reçu	4.3
-	-	-	-	-	-	2	-1			Gains (pertes) non réalisés sur la conversion des comptes exprimés en devises étrangères	4.4
3	3	4	11	21	7	8	3			Gains (pertes) sur réalisation d'actif	4.5
22	15	6	12	55	20	20	22			Tous les autres revenus	4.6
59	51	44	57	211	56	59	58			Total, autres revenus	4
218	223	235	257	933	196	238	233			Bénéfice net (perte nette) avant impôts sur le revenu	5
										Impôts sur le revenu des sociétés:	
69	79	83	85	316	70	84	81			Exigibles	6
20	12	4	13	49	7	2	7			Différés	7
129	132	148	159	568	119	152	145			Bénéfice net (perte nette) avant pertes et profits exceptionnels	8.1
-9	-1	19	13	22	2	-3	-2			Pertes et profits exceptionnels	8.2
4	-	-	-2	2	-3	1	2			Impôts sur le revenu applicable	8.3
124	131	167	170	592	118	150	145			Bénéfice net (perte nette) pour la période observée	8
297	330	340	360	1,327	302	347	349			Bénéfices de base	10
										Certains postes corrigés des variations saisonnières:	
7,503	7,525	7,575	7,578	30,181	7,694	7,828	7,830			Ventes de biens et de services	13
192	163	180	187	722	173	168	166			Revenus (pertes) d'exploitation	14
253	213	228	239	933	229	229	228			Bénéfice net (perte nette) avant impôts sur le revenu	15
151	124	160	157	592	144	142	141			Bénéfice net (perte nette) pour la période observée	16
329	319	335	344	1,327	331	338	346			Bénéfices de base	17

TABLE 33. Soft Drink Industry

Balance Sheet

Companies having \$10 million or more of total assets

Series	CANSIM 004808	1981				1982			
		I	II	III	IV	I	II	III	IV
millions of dollars									
Assets:									
1.1.1	Cash on hand and demand deposits	6	1	18	2	3	2	7	6
1.1.2	Short-term loans and advances to affiliated companies	-	-	1	1	4	5	7	10
1.1.3	Temporary investments	14	21	23	27	12	14	4	11
1.1.4	Accounts receivable	102	129	133	119	109	138	143	146
1.1.5	Inventories	100	101	102	94	111	108	99	98
1.1.6	Other current assets	10	13	16	11	11	13	13	12
1.1	Total current assets	232	265	293	254	250	280	273	283
1.2	Long-term intercorporate investments in affiliated companies	34	35	37	43	45	46	50	44
1.3	Long-term investments	2	5	5	4	1	1	1	4
1.4	Fixed assets (net)	204	206	215	215	216	225	228	227
1.5	Other assets	28	26	29	33	30	27	29	30
1	Total assets	500	537	579	549	542	579	581	588
2	Accumulated allowance for depreciation and depletion	124	130	135	139	143	149	160	164
Liabilities:									
Short-term loans:									
3.1.1.1	Bank loans	77	86	61	70	67	79	57	80
3.1.1.2	From affiliated companies, directors and shareholders	4	4	33	3	16	22	24	6
3.1.1.3	All other short-term loans and notes	1	-	-	4	4	5	5	5
3.1.1.4	Accounts payable	101	124	139	129	126	136	143	145
3.1.1.5	Portion of long-term debt payable within one year	1	2	1	1	1	1	-	-
3.1.1.6	Other current liabilities	13	19	15	18	14	16	15	20
3.1.1	Total current liabilities	197	235	249	225	228	259	244	256
Long-term debt:									
3.1.2	Bonds, debentures and serial notes	-	-	-	-	-	-	-	-
3.1.3	Mortgages and agreements of sale	-	-	-	-	-	-	-	-
3.1.4	Loans from affiliated companies	18	18	30	30	32	32	39	39
3.1.5	Loans from chartered banks	12	16	16	13	11	12	12	12
3.1.6	Other long-term debt	13	14	14	10	15	15	13	12
3.1.7	Less: Portion of long-term debt payable within one year	-1	-2	-1	-1	-1	-1	-	-
Other liabilities:									
3.1.8	Deferred income taxes	36	35	37	31	31	30	29	30
3.1.9	All other liabilities	-	-	-	-	-	-	-	-
3.1	Total liabilities	275	316	345	308	316	347	337	349
Shareholders' equity:									
3.2.1	Share capital	26	26	26	26	29	29	29	29
3.2.1.1	Preferred shares	3	3	3	3
3.2.1.2	Common shares	26	26	26	26
3.2.2	Contributed surplus	1	1	1	3	6	8	8	9
Retained earnings (deficit) and reserves:									
3.2.3.1	Balance at beginning of period	198	198	194	207	212	191	195	207
3.2.3.2	Prior period adjustments	-	-	-	-2	-	-1	-1	-
3.2.3.3	Net income (loss) for the period	-1	-	15	10	-4	14	12	2
3.2.3.4	Corporations employing the equity method	-	-	-	-	-	-	-	-
3.2.3.5	Cash dividends declared	-1	-1	-1	-3	-17	-1	-1	-7
3.2.3.6	Transfers to/from contributed surplus and share capital (including stock dividends)	-	-	-	-	-	-1	-1	-2
3.2.3.7	Other adjustments	2	-3	-1	-	-	-7	2	1
3.2.3	Balance at end of period	198	194	207	212	191	195	207	201
3.2.4	Excess of appraisal value of fixed assets over (depreciated) cost	-	-	-	-	-	-	-	-
3.2	Total shareholders' equity	225	221	234	241	226	232	244	239
3	Total liabilities and shareholders' equity	500	537	579	549	542	579	581	588

TABLEAU 33. Boissons gazeuses

Bilan

Société dont l'actif total est de \$10 millions ou plus

1983				1984				CANSIM 004808	Série
I	II	III	IV	I	II	III	IV		
millions de dollars									
4	4	11	7	9	11	11		Actif:	
5	5	7	11	13	11	23		Encaisse et dépôts à demande	
5	4	8	6	12	3	16		Prêts et avances à court terme aux sociétés affiliées	
141	166	167	170	142	181	169		Placements temporaires	
105	105	110	98	106	105	105		Débiteurs	
19	23	22	23	21	22	19		Stocks	
								Autres disponibilités	
279	307	325	315	303	333	343		Total des disponibilités	
51	43	60	39	37	34	34		Placements à long terme dans les sociétés apparentées	
4	4	5	5	5	5	8		Placements à long terme	
219	234	241	241	235	238	244		Immobilisations (nettes)	
24	65	61	64	61	60	61		Tous les autres éléments d'actif	
577	653	692	664	641	670	690		Total de l'actif	
161	168	184	190	196	197	204		Provision accumulée pour amortissement et épuisement	
								Passif:	
								Emprunts à court terme:	
50	59	108	123	57	43	35		Emprunts bancaires	
25	27	27	13	49	47	51		Autres emprunts à court terme	
5	6	6	6	6	5	5		Tous les autres emprunts à court terme	
162	187	192	158	174	168	182		Créanciers	
2	-	1	1	1	3	2		Partie de la dette à long terme exigible en moins d'un an	
14	18	16	20	14	15	5		Autres exigibilités	
258	297	350	321	301	281	280		Total des exigibilités	
-	-	-	-	-	-	-		Dettes à long terme:	
-	-	-	-	-	-	-		Obligations garanties ou non et obligations remboursables par série	
48	100	63	78	76	75	78		Hypothèques et contrats de vente	
9	3	11	12	10	15	15		Emprunts de sociétés affiliées	
11	11	13	7	9	7	7		Emprunts auprès de banques à charte	
-2	-	-1	-1	-1	-3	-2		Autres dettes à long terme	
								Moins: Partie de la dette à long terme exigible en moins d'un an	
29	30	31	28	28	36	37		Autres éléments de passif	
-	-	-	-1	-	-	-		Impôts sur le revenu différés	
								Tous les autres éléments de passif	
353	441	467	444	423	411	415		Total du passif	
								Avoir des actionnaires:	
29	13	12	17	18	11	11		Capital-actions	
18	3	3	2	3	2	2		Actions privilégiées	
11	10	9	15	15	9	9		Actions ordinaires	
8	5	5	3	6	5	4		Surplus d'apport	
201	187	194	208	198	192	241		Bénéfices non répartis (déficit) et les réserves:	
-	-10	-	-	-	-	1		Solde au début de l'exercice	
-2	4	11	7	5	16	18		Redressements de périodes antérieures	
-	-	-	-	-	-	-		Bénéfice net (perte nette) pour la période observée	
-4	-	-	-18	-1	-	-1		Corporations utilisant la méthode comptabilisation	
-1	-	2	-	-5	-	-		Dividendes déclarés en espèces	
								Virements au surplus d'apport et capital-actions (y compris les dividendes en actions)	
-7	13	1	1	-5	33	-1		Autres redressements	
187	194	208	198	192	241	258		Solde à la fin de l'exercice	
-	-	-	2	2	2	2		Excédent de la valeur estimative des immobilisations sur leur coût (ou sur leur valeur amortie)	
224	212	225	220	218	259	275		Total de l'avoir des actionnaires	
577	653	692	664	641	670	690		Total du passif et de l'avoir des actionnaires	

TABLE 34. Soft Drink Industry

Statement of Income

Companies having \$10 million or more of total assets

Series	CANSIM 004809	1981					1982				
		I	II	III	IV	Annual	I	II	III	IV	Annual
millions of dollars											
1	Sales of goods and services	163	237	270	261	931	180	284	293	277	1,034
	Operation expenses:										
2.2	Depreciation of buildings and equipment	5	5	7	7	24	6	7	7	8	28
2.3	Depletion	-	-	-	-	-	-	-	-	-	-
2.4	Amortization of deferred charges and intangible assets	-	-	-	1	1	-	-	1	1	2
	Interest on:										
2.6	Short-term loans	2	3	5	5	15	3	5	5	3	16
2.7	Long-term debt	-	-	1	1	2	1	1	1	1	4
2.11	Materials, labour and other expenses	159	214	238	243	854	177	248	258	264	947
2	Total operating expenses	166	222	251	257	896	187	261	272	277	997
3	Operating income (loss)	-3	15	19	4	35	-7	23	21	-	37
	Other income:										
	Dividends from:										
4.1	Canadian corporations	-	-	2	-	2	-	-	-	-	-
4.2	Foreign corporations	-	-	-	-	-	-	-	-	-	-
4.3	Interest	1	2	2	3	8	2	1	2	2	7
4.4	Gains (losses) on the translation of foreign currency	-	-	-	-	-	-	-1	-1	1	-1
4.5	Gains (losses) on sale of assets	-	-	-	1	1	-1	2	1	1	3
4.6	All other income	1	-1	-	-1	-1	-	-	-2	-	-2
4	Total other income	2	1	4	3	10	1	2	-	4	7
5	Income (loss) before provision for income taxes	-1	16	23	7	45	-6	25	21	4	44
	Provision for income and other corporation taxes:										
6	Current	-	6	9	3	18	-1	12	9	4	24
7	Deferred	-	-	-	-6	-6	-1	-1	-	-2	-4
8.1	Net income (loss) before extraordinary items	-1	10	14	10	33	-4	14	12	2	24
8.2	Extraordinary gains (losses)	-	-10	3	-	-7	-	-	-	-	-
8.3	Income tax related thereto	-	-	-2	-	-2	-	-	-	-	-
8	Net income (loss) for period	-1	-	15	10	24	-4	14	12	2	24
10	Base profit	4	21	28	14	67	1	31	29	11	72
	Capital expenditures:										
19.1	Land	-	1	-	2	3	-	1	-	-	1
19.2	Depreciable assets	7	6	16	9	38	10	18	18	12	58
19.3	Depletable assets	-	-	-	-	-	-	-	-	-	-
19	Total capital expenditures	7	7	16	11	41	10	19	18	12	59
	Selected items, seasonally adjusted:										
13	Sales of goods and services	211	228	242	250	931	233	275	262	264	1,034
14	Operating income (loss)	9	10	10	6	35	6	18	11	2	37
15	Income (loss) before provision for income taxes	10	12	14	9	45	5	21	11	7	44
16	Net income (loss) for period	7	-3	11	9	24	4	11	7	2	24
17	Base profit	15	17	19	16	67	13	27	19	13	72

TABLEAU 34. Boissons gazeuses

État des revenus et dépenses

Société dont l'actif est de \$10 millions ou plus

1983					1984					CANSIM 004809	Série
I	II	III	IV	Annuel	I	II	III	IV	Annuel		
millions de dollars											
212	294	340	304	1,150	217	305	381			Ventes de biens et de services	1
										Frais d'exploitation:	
7	9	8	8	32	8	8	8			Amortissement des bâtiments et du matériel	2.2
-	-	-	-	-	-	-	-			Provision pour épuisement	2.3
1	1	1	1	4	1	1	1			Amortissement d'actif transitoire et d'immobilisations incorporelles	2.4
2	3	4	4	13	4	2	2			Intérêt versé:	
1	2	2	3	8	1	1	1			Dette à court terme	2.6
										Dette à long terme	2.7
207	271	306	279	1,063	210	276	346			Matières premières, main d'oeuvre et autres frais	2.11
218	288	321	295	1,120	224	288	358			Total, frais d'exploitation	2
-8	8	19	9	30	-7	17	23			Revenus (pertes) d'exploitation	3
										Autres revenus:	
-	-	-	-	-	-	2	-			Dividendes reçus de:	
-	-	-	-	-	-	-	-			Sociétés canadiennes	4.1
										Sociétés étrangères	4.2
2	-	1	1	4	1	1	1			Intérêt reçu	4.3
-	-	-	-	-	-1	1	-			Gains (pertes) non réalisés sur la conversion des comptes exprimés en devises étrangères	4.4
1	1	-	-1	1	-1	-	-			Gains (pertes) sur réalisation d'actif	4.5
-	-	-	-	-	1	1	1			Tous les autres revenus	4.6
3	1	1	-	5	-	5	2			Total, autres revenus	4
-3	9	20	9	35	-7	22	25			Bénéfice net (perte nette) avant impôts sur le revenu	5
										Impôts sur le revenu des sociétés:	
1	5	8	5	19	-2	7	6			Exigibles	6
-2	-	1	-3	-4	1	-1	1			Différés	7
-2	4	11	7	20	-6	16	18			Bénéfice net (perte nette) avant pertes et profits exceptionnels	8.1
-	-	-	-	-	11	-	-			Pertes et profits exceptionnels	8.2
-	-	-	-	-	-	-	-			Impôts sur le revenu applicable	8.3
-2	4	11	7	20	5	16	18			Bénéfice net (perte nette) pour la période observée	8
4	18	29	19	70	4	28	34			Bénéfices de base	10
										Depenses en immobilisations:	
-	-	3	1	4	-	-	-			Terrains	19.1
7	15	12	6	40	7	18	14			Actif amortissable	19.2
-	-	-	-	-	-	-	-			Actif épuisable	19.3
7	15	15	7	44	7	18	14			Total, dépenses en immobilisations	19
										Certains postes corrigés des variations saisonnières:	
269	282	309	290	1,150	277	297	341			Ventes de biens et de services	13
8	2	9	11	30	7	12	12			Revenus (pertes) d'exploitation	14
11	3	9	12	35	5	17	15			Bénéfice net (perte nette) avant impôts sur le revenu	15
7	-	6	7	20	14	12	12			Bénéfice net (perte nette) pour la période observée	16
17	13	19	21	70	17	23	23			Bénéfices de base	17

TABLE 35. Soft Drink Industry

Statement of Income

Estimate for entire universe of corporations

Series	CANSIM 004810	1981					1982				
		I	II	III	IV	Annual	I	II	III	IV	Annual
		millions of dollars									
1	Sales of goods and services	289	389	428	408	1,514	287	467	502	442	1,698
	Operation expenses:										
2.2	Depreciation of buildings and equipment	10	9	11	13	43	12	13	14	14	53
2.3	Depletion	-	-	-	-	-	-	-	-	-	-
2.4	Amortization of deferred charges and intangible assets	-	-	-	1	1	-	-	1	1	2
	Interest on:										
2.6	Short-term loans	4	7	9	9	29	7	9	9	5	30
2.7	Long-term debt	1	1	1	2	5	2	2	2	1	7
2.11	Materials, labour and other expenses	279	354	380	377	1,390	275	416	450	420	1,561
2	Total operating expenses	294	371	401	402	1,468	296	440	476	441	1,653
3	Operating income (loss)	-5	18	27	6	46	-9	27	26	1	45
	Other income:										
	Dividends from:										
4.1	Canadian corporations	-	-	2	-	2	-	-	-	-	-
4.2	Foreign corporations	-	-	-	-	-	-	-	-	-	-
4.3	Interest	2	3	2	4	11	3	2	3	2	10
4.4	Gains (losses) on the translation of foreign currency	-	-	-	-	-	-	-1	-1	1	-1
4.5	Gains (losses) on sale of assets	1	1	-	3	5	-1	3	2	1	5
4.6	All other income	2	-	1	-1	2	-	3	-	1	4
4	Total other income	5	4	5	6	20	2	7	4	5	18
5	Income (loss) before provision for income taxes	-	22	32	12	66	-7	34	30	6	63
	Provision for income and other corporation taxes:										
6	Current	-	8	12	5	25	-1	15	12	5	31
7	Deferred	-	-	-	-6	-6	-1	-1	-	-2	-4
8.1	Net income (loss) before extraordinary items	-	14	20	13	47	-5	20	18	3	36
8.2	Extraordinary gains (losses)	-	-10	3	-	-7	-	-	-	-	-
8.3	Income tax related thereto	-	-	-2	-	-2	-	-	-	-	-
8	Net income (loss) for period	-	4	21	13	38	-5	20	18	3	36
10	Base profit	9	30	41	23	103	6	45	44	19	114
	Selected items, seasonally adjusted:										
13	Sales of goods and services	369	377	371	397	1,514	374	452	442	430	1,698
14	Operating income (loss)	11	13	13	9	46	8	22	11	4	45
15	Income (loss) before provision for income taxes	16	17	19	14	66	10	29	15	9	63
16	Net income (loss) for period	10	2	14	12	38	6	18	10	2	36
17	Base profit	25	25	27	26	103	23	40	29	22	114

TABLEAU 35. Boissons gazeuses

État des revenus et dépenses

Estimation pour l'univers intégral des corporations

1983					1984					CANSIM 004810	Série
I	II	III	IV	Annuel	I	II	III	IV	Annuel		
millions de dollars											
343	488	574	493	1,898	369	518	644			Ventes de biens et de services	1
Frais d'exploitation:											
13	15	14	14	56	14	14	14			Amortissement des bâtiments et du matériel	2.2
-	-	-	-	-	-	-	-			Provision pour épuisement	2.3
1	1	1	1	4	1	1	1			Amortissement d'actif transitoire et d'immobilisations incorporelles	2.4
3	4	5	5	17	5	3	3			Intérêt versé:	
3	4	4	5	16	3	3	3			Dette à court terme	2.6
										Dette à long terme	2.7
335	451	522	456	1,764	357	468	585			Matières premières, main d'oeuvre et autres frais	2.11
355	475	546	481	1,857	380	489	606			Total, frais d'exploitation	2
-12	13	28	12	41	-11	29	38			Revenus (pertes) d'exploitation	3
Autres revenus:											
-	-	-	-	-	-	2	-			Dividendes reçus de:	
-	-	-	-	-	-	-	-			Sociétés canadiennes	4.1
										Sociétés étrangères	4.2
3	1	2	1	7	2	2	2			Intérêt reçu	4.3
-	-	-	-	-	-1	1	-			Gains (pertes) non réalisés sur la conversion des comptes exprimés en devises étrangères	4.4
2	2	-	1	5	-1	-	-			Gains (pertes) sur réalisation d'actif	4.5
1	1	1	-	3	3	3	3			Tous les autres revenus	4.6
6	4	3	2	15	3	8	5			Total, autres revenus	4
-6	17	31	14	56	-8	37	43			Bénéfice net (perte nette) avant impôts sur le revenu	5
Impôts sur le revenu des sociétés:											
-1	7	11	6	23	-2	11	12			Exigibles	6
-2	-	1	-3	-4	1	-1	1			Différés	7
-3	10	19	11	37	-7	27	30			Bénéfice net (perte nette) avant pertes et profits exceptionnels	8.1
-	-	-	-	-	11	-	-			Pertes et profits exceptionnels	8.2
-	-	-	-	-	-	-	-			Impôts sur le revenu applicable	8.3
-3	10	19	11	37	4	27	30			Bénéfice net (perte nette) pour la période observée	8
6	31	46	28	111	9	49	58			Bénéfices de base	10
Certains postes corrigés des variations saisonnières:											
439	463	514	482	1,898	469	502	568			Ventes de biens et de services	13
7	6	12	16	41	7	22	22			Revenus (pertes) d'exploitation	14
12	10	16	18	56	10	30	28			Bénéfice net (perte nette) avant impôts sur le revenu	15
8	6	11	12	37	15	23	21			Bénéfice net (perte nette) pour la période observée	16
24	24	31	32	111	28	42	42			Bénéfices de base	17

TABLE 36. Breweries Industry

Balance Sheet

Companies having \$10 million or more of total assets

Series	CANSIM 004811	1981				1982			
		I	II	III	IV	I	II	III	IV
		millions of dollars							
	Assets:								
1.1.1	Cash on hand and demand deposits	30	12	21	12	12	9	5	32
1.1.2	Short-term loans and advances to affiliated companies	-	-	-	-	-	-	-	-
1.1.3	Temporary investments	13	6	54	21	40	63	113	133
1.1.4	Accounts receivable	277	295	334	369	314	336	325	346
1.1.5	Inventories	423	445	459	456	458	435	433	433
1.1.6	Other current assets	39	41	41	33	36	41	45	30
1.1	Total current assets	782	799	909	891	860	884	921	974
1.2	Long-term intercorporate investments in affiliated companies	149	196	213	232	236	231	236	230
1.3	Long-term investments	41	30	31	33	32	35	34	46
1.4	Fixed assets (net)	690	708	759	782	794	810	826	837
1.5	Other assets	138	127	140	139	137	139	136	134
1	Total assets	1,800	1,860	2,052	2,077	2,059	2,099	2,153	2,221
2	Accumulated allowance for depreciation and depletion	506	513	526	540	554	562	581	598
	Liabilities:								
	Short-term loans:								
3.1.1.1	Bank loans	121	114	86	65	75	74	85	73
3.1.1.2	From affiliated companies, directors and shareholders	-	-	-	-	-	-	-	-
3.1.1.3	All other short-term loans and notes	8	69	71	75	59	67	31	50
3.1.1.4	Accounts payable	320	302	380	394	373	376	400	446
3.1.1.5	Portion of long-term debt payable within one year	10	8	7	8	6	16	23	16
3.1.1.6	Other current liabilities	10	12	15	14	14	15	18	12
3.1.1	Total current liabilities	469	505	559	556	527	548	557	597
3.1.2	Long-term debt: Bonds, debentures and serial notes	349	340	415	413	412	414	410	410
3.1.3	Mortgages and agreements of sale	-	-	-	-	-	-	-	-
3.1.4	Loans from affiliated companies	-	-	-	-	-	-	-	-
3.1.5	Loans from chartered banks	67	67	67	67	67	61	65	50
3.1.6	Other long-term debt	12	12	11	11	12	12	12	12
3.1.7	Less: Portion of long-term debt payable within one year	-10	-8	-7	-8	-6	-16	-23	-16
3.1.8	Other liabilities: Deferred income taxes	134	142	156	162	165	170	175	180
3.1.9	All other liabilities	4	2	2	1	1	1	1	1
3.1	Total liabilities	1,025	1,060	1,203	1,202	1,178	1,190	1,197	1,234
	Shareholders' equity:								
3.2.1	Share capital	265	267	278	279	280	281	283	285
3.2.1.1	Preferred shares	42	42	42	42
3.2.1.2	Common shares	238	239	241	243
3.2.2	Contributed surplus	4	4	4	5	2	2	2	2
	Retained earnings (deficit) and reserves:								
3.2.3.1	Balance at beginning of period	501	506	529	567	591	599	626	671
3.2.3.2	Prior period adjustments	-	-	2	-	-	1	1	-
3.2.3.3	Net income (loss) for the period	19	33	44	37	14	39	56	47
3.2.3.4	Corporations employing the equity method	-5	1	2	-1	1	-1	1	-11
3.2.3.5	Cash dividends declared	-11	-10	-12	-11	-11	-11	-12	-13
3.2.3.6	Transfers to/from contributed surplus and share capital (including stock dividends)	-	-1	-	-	-	-	-	-
3.2.3.7	Other adjustments	2	-	2	-1	4	-1	-1	6
3.2.3	Balance at end of period	506	529	567	591	599	626	671	700
3.2.4	Excess of appraisal value of fixed assets over (depreciated) cost	-	-	-	-	-	-	-	-
3.2	Total shareholders' equity	775	800	849	875	881	909	956	987
3	Total liabilities and shareholders' equity	1,800	1,860	2,052	2,077	2,059	2,099	2,153	2,221

TABLEAU 36. Brasseries

Bilan

Société dont l'actif total est de \$10 millions ou plus

1983				1984				CANSIM 004811	Série
I	II	III	IV	I	II	III	IV		
millions de dollars									
31	26	44	37	13	5	6		Actif:	
-	-	-	-	-	-	-		Encaisse et dépôts à demande	
198	188	330	228	195	172	166		Prêts et avances à court terme aux sociétés affiliées	
287	351	308	325	298	388	379		Placements temporaires	
431	405	413	426	491	467	507		Débiteurs	
43	51	39	33	40	50	64		Stocks	
								Autres disponibilités	
990	1,021	1,134	1,049	1,037	1,082	1,122		Total des disponibilités	
249	261	273	314	333	332	359		Placements à long terme dans les sociétés apparentées	
30	31	31	31	41	41	42		Placements à long terme	
836	837	851	928	993	1,026	1,084		Immobilisations (nettes)	
128	121	121	135	135	130	134		Tous les autres éléments d'actif	
2,233	2,271	2,410	2,457	2,539	2,611	2,741		Total de l'actif	
603	605	625	634	652	672	697		Provision accumulée pour amortissement et épusement	
								Passif:	
								Emprunts à court terme:	
41	68	85	77	69	109	133		Emprunts bancaires	
-	-	-	-	22	-	-		Auprès de sociétés affiliées, directeurs et actionnaires	
34	18	16	7	12	41	29		Tous les autres emprunts à court terme	
446	432	443	457	513	515	564		Créanciers	
11	12	15	14	10	13	12		Partie de la dette à long terme exigible en moins d'un an	
12	11	11	9	9	5	6		Autres exigibilités	
544	541	570	564	635	683	744		Total des exigibilités	
406	400	448	455	444	392	389		Dettes à long terme:	
-	-	-	-	-	-	-		Obligations garanties ou non et obligations remboursables par série	
-	-	-	-	7	9	10		Hypothèques et contrats de vente	
101	100	100	93	95	96	96		Emprunts de sociétés affiliées	
13	13	16	16	10	56	67		Emprunts auprès de banques à charte	
-11	-12	-15	-14	-10	-13	-12		Autres dettes à long terme	
								Moins: Partie de la dette à long terme exigible en moins d'un an	
174	183	190	196	191	197	213		Autres éléments de passif:	
1	1	1	1	1	1	1		Impôts sur le revenu différés	
								Tous les autres éléments de passif	
1,228	1,226	1,310	1,311	1,373	1,421	1,508		Total du passif	
								Avoir des actionnaires:	
287	288	290	292	320	320	321		Capital-actions	
42	42	42	42	45	45	45		Actions privilégiées	
245	246	248	250	275	275	276		Actions ordinaires	
2	2	2	2	2	3	3		Surplus d'apport	
700	716	755	808	852	844	867		Bénéfices non répartis (déficit) et les réserves:	
2	-	-	-	-	-	-		Solde au début de l'exercice	
12	55	74	56	2	36	59		Redressements de périodes antérieures	
14	2	2	-1	4	3	3		Bénéfice net (perte nette) pour la période observée	
-12	-13	-13	-14	-15	-15	-17		Corporations utilisant la méthode comptabilisation	
-	-	-	-	-	-	-		Dividendes déclarés en espèces	
-	-	-	-	-	-	-		Virements au surplus d'apport et capital-actions (y compris les dividendes en actions)	
-	-5	-10	3	1	-1	-3		Autres redressements	
716	755	808	852	844	867	909		Solde à la fin de l'exercice	
-	-	-	-	-	-	-		Excédent de la valeur estimative des immobilisations sur leur coût (ou sur leur valeur amortie)	
1,005	1,045	1,100	1,146	1,166	1,190	1,233		Total de l'avoir des actionnaires	
2,233	2,271	2,410	2,457	2,539	2,611	2,741		Total du passif et de l'avoir des actionnaires	

TABLE 37. Brewing Industry

Statement of Income

Companies having \$10 million or more of total assets

Series	CANSIM 004812	1981					1982				
		I	II	III	IV	Annual	I	II	III	IV	Annual
millions of dollars											
1	Sales of goods and services	654	767	923	897	3,241	751	910	974	941	3,576
	Operation expenses:										
2.2	Depreciation of buildings and equipment	12	16	18	18	64	17	18	20	18	73
2.3	Depletion	-	-	-	-	-	-	-	2	-	2
2.4	Amortization of deferred charges and intangible assets	1	1	1	1	4	1	-	1	1	3
	Interest on:										
2.6	Short-term loans	3	7	7	5	22	3	4	1	3	11
2.7	Long-term debt	12	11	14	14	51	13	13	14	12	52
2.11	Materials, labour and other expenses	598	686	811	789	2,884	705	807	855	829	3,196
2	Total operating expenses	626	721	851	827	3,025	739	842	893	863	3,337
3	Operating income (loss)	28	46	72	70	216	12	68	81	78	239
	Other income:										
	Dividends from:										
4.1	Canadian corporations	-	1	-	-	1	-	-	2	1	3
4.2	Foreign corporations	-	-	-	-	-	-	-	-	-	-
4.3	Interest	2	1	3	1	7	2	-1	1	5	7
4.4	Gains (losses) on the translation of foreign currency	-3	1	-1	-	-3	-1	-	1	1	1
4.5	Gains (losses) on sale of assets	3	-	1	1	5	3	1	3	-	7
4.6	All other income	3	7	2	1	13	3	2	1	2	8
4	Total other income	5	10	5	3	23	7	2	8	9	26
5	Income (loss) before provision for income taxes	33	56	77	73	239	19	70	89	87	265
	Provision for income and other corporation taxes:										
6	Current	10	15	19	27	71	2	26	29	31	88
7	Deferred	4	8	14	6	32	3	5	4	5	17
8.1	Net income (loss) before extraordinary items	19	33	44	40	136	14	39	56	51	160
8.2	Extraordinary gains (losses)	-	-	-	-6	-6	-	-1	-	-7	-8
8.3	Income tax related thereto	-	-	-	3	3	-	1	-	3	4
8	Net income (loss) for period	19	33	44	37	133	14	39	56	47	156
10	Base profit	46	71	96	91	304	35	87	106	104	332
	Capital expenditures:										
19.1	Land	-	4	-	1	5	1	1	-	-	2
19.2	Depreciable assets	33	69	32	42	176	29	30	37	28	124
19.3	Depletable assets	-	11	2	-	13	-	1	1	2	4
19	Total capital expenditures	33	84	34	43	194	30	32	38	30	130
	Selected items, seasonally adjusted:										
13	Sales of goods and services	738	753	869	881	3,241	846	894	916	920	3,576
14	Operating income (loss)	61	40	53	62	216	49	62	60	68	239
15	Income (loss) before provision for income taxes	65	51	58	65	239	55	65	68	77	265
16	Net income (loss) for period	35	31	33	34	133	32	37	44	43	156
17	Base profit	79	66	76	83	304	73	82	84	93	332

TABLEAU 37. Brasseries

État des revenus et dépenses

Société dont l'actif est de \$10 millions ou plus

1983					1984					CANSIM 004B12	Série
I	II	III	IV	Annuel	I	II	III	IV	Annuel		
millions de dollars											
803	975	994	986	3,758	860	1,025	1,110			Ventes de biens et de services	1
Frais d'exploitation:											
17	20	20	23	80	18	23	24			Amortissement des bâtiments et du matériel	2.2
-	-	1	1	2	1	1	-			Provision pour épuisement	2.3
1	-	-	-	1	-	-	-			Amortissement d'actif transitoire et d'immobilisations incorporelles	2.4
2	1	1	2	6	1	2	2			Intérêt versé:	
13	12	12	13	50	13	16	14			Dette à court terme	2.6
										Dette à long terme	2.7
749	864	853	869	3,335	817	917	987			Matières premières, main d'oeuvre et autres frais	2.11
782	897	887	908	3,474	850	959	1,027			Total, frais d'exploitation	2
21	78	107	78	284	10	66	83			Revenus (pertes) d'exploitation	3
Autres revenus:											
2	2	2	2	8	2	7	4			Dividendes reçus de:	
-	-	-	-	-	-	-	-			Sociétés canadiennes	4.1
										Sociétés étrangères	4.2
3	3	6	2	14	6	2	2			Intérêt reçu	4.3
-	-	-	-	-	-	-	-			Gains (pertes) non réalisés sur la conversion des comptes exprimés en devises étrangères	4.4
2	1	-	2	5	3	11	2			Gains (pertes) sur réalisation d'actif	4.5
5	2	4	8	19	9	2	2			Tous les autres revenus	4.6
12	8	12	14	46	20	22	10			Total, autres revenus	4
33	86	119	92	330	30	88	93			Bénéfice net (perte nette) avant impôts sur le revenu	5
Impôts sur le revenu des sociétés:											
25	22	43	33	123	7	26	20			Exigibles	6
-5	9	2	3	9	4	6	14			Différés	7
13	55	74	56	198	19	56	59			Bénéfice net (perte nette) avant pertes et profits exceptionnels	8.1
-6	-	-	-	-6	-30	-20	-			Pertes et profits exceptionnels	8.2
5	-	-	-	5	13	-	-			Impôts sur le revenu applicable	8.3
12	55	74	56	197	2	36	59			Bénéfice net (perte nette) pour la période observée	8
47	103	138	112	400	44	94	111			Bénéfices de base	10
Dépenses en immobilisations:											
2	-	10	1	13	4	-	-			Terrains	19.1
25	36	25	56	142	71	55	78			Actif amortissable	19.2
-	3	2	1	6	2	2	7			Actif épuisable	19.3
27	39	37	58	161	77	57	85			Total, dépenses en immobilisations	19
Certains postes corrigés des variations saisonnières:											
911	951	933	963	3,758	972	1,005	1,042			Ventes de biens et de services	13
62	70	86	66	284	54	59	58			Revenus (pertes) d'exploitation	14
72	80	98	80	330	72	81	70			Bénéfice net (perte nette) avant impôts sur le revenu	15
33	52	61	51	197	22	34	45			Bénéfice net (perte nette) pour la période observée	16
88	97	116	99	400	87	88	85			Bénéfices de base	17

TABLE 38. Brewing Industry

Statement of Income

Estimate for entire universe of corporations

Series	CANSIM 004813	1981					1982				
		I	II	III	IV	Annual	I	II	III	IV	Annual
		millions of dollars									
1	Sales of goods and services	659	772	928	902	3,261	756	916	981	947	3,600
	Operation expenses:										
2.2	Depreciation of buildings and equipment	12	16	18	18	64	17	18	20	18	73
2.3	Depletion	-	-	-	-	-	-	-	2	-	2
2.4	Amortization of deferred charges and intangible assets	1	1	1	1	4	1	-	1	1	3
	Interest on:										
2.6	Short-term loans	3	7	7	5	22	3	4	1	3	11
2.7	Long-term debt	12	11	14	14	51	13	13	14	12	52
2.11	Materials, labour and other expenses	603	691	816	794	2,904	710	813	862	835	3,220
2	Total operating expenses	631	726	856	832	3,045	744	848	900	869	3,361
3	Operating income (loss)	28	46	72	70	218	12	68	81	78	239
	Other income:										
	Dividends from:										
4.1	Canadian corporations	-	1	-	-	1	-	-	2	1	3
4.2	Foreign corporations	-	-	-	-	-	-	-	-	-	-
4.3	Interest	2	1	3	1	7	2	-1	1	5	7
4.4	Gains (losses) on the translation of foreign currency	-3	1	-1	-	-3	-1	-	1	1	1
4.5	Gains (losses) on sale of assets	3	-	1	1	5	3	1	3	-	7
4.6	All other income	3	7	2	1	13	3	2	1	2	8
4	Total other income	5	10	5	3	23	7	2	8	9	26
5	Income (loss) before provision for income taxes	33	56	77	73	239	19	70	89	87	265
	Provision for income and other corporation taxes:										
6	Current	10	15	19	27	71	2	26	29	31	88
7	Deferred	4	8	14	6	32	3	5	4	5	17
8.1	Net income (loss) before extraordinary items	19	33	44	40	136	14	39	56	51	160
8.2	Extraordinary gains (losses)	-	-	-	-6	-6	-	-1	-	-7	-8
8.3	Income tax related thereto	-	-	-	3	3	-	1	-	3	4
8	Net income (loss) for period	19	33	44	37	133	14	39	56	47	156
10	Base profit	46	71	96	91	304	35	87	106	104	332
	Selected items, seasonally adjusted:										
13	Sales of goods and services	741	760	874	886	3,261	851	901	922	928	3,600
14	Operating income (loss)	61	41	52	62	216	49	62	60	68	239
15	Income (loss) before provision for income taxes	65	51	58	65	239	55	65	68	77	265
18	Net income (loss) for period	35	31	33	34	133	32	37	44	43	156
17	Base profit	80	66	76	82	304	73	82	84	93	332

TABLEAU 38. Brasseries

État des revenus et dépenses

Estimation pour l'univers intégral des corporations

1983					1984					CANSIM 004813	Série
I	II	III	IV	Annuel	I	II	III	IV	Annuel		
millions de dollars											
809	982	1,001	993	3,785	866	1,032	1,118			Ventes de biens et de services	1
Frais d'exploitation:											
17	20	20	23	80	18	23	24			Amortissement des bâtiments et du matériel	2.2
-	-	1	1	2	1	1	-			Provision pour épuisement	2.3
1	-	-	-	1	-	-	-			Amortissement d'actif transitoire et d'immobilisations incorporelles	2.4
2	1	1	2	6	1	2	2			Intérêt versé:	
13	12	12	13	50	13	16	14			Dette à court terme	2.6
										Dette à long terme	2.7
755	871	860	876	3,362	823	924	995			Matières premières, main d'oeuvre et autres frais	2.11
788	904	894	915	3,501	856	966	1,035			Total, frais d'exploitation	2
21	78	107	78	284	10	66	83			Revenus (pertes) d'exploitation	3
Autres revenus:											
2	2	2	2	8	2	7	4			Dividendes reçus de:	
-	-	-	-	-	-	-	-			Sociétés canadiennes	4.1
										Sociétés étrangères	4.2
3	3	6	2	14	6	2	2			Intérêt reçu	4.3
-	-	-	-	-	-	-	-			Gains (pertes) non réalisés sur la conversion des comptes exprimés en devises étrangères	4.4
2	1	-	2	5	3	11	2			Gains (pertes) sur réalisation d'actif	4.5
5	2	4	8	19	9	2	2			Tous les autres revenus	4.6
12	8	12	14	46	20	22	10			Total, autres revenus	4
33	86	119	92	330	30	88	93			Bénéfice net (perte nette) avant impôts sur le revenu	5
Impôts sur le revenu des sociétés:											
25	22	43	33	123	7	26	20			Exigibles	6
-5	9	2	3	9	4	6	14			Différés	7
13	55	74	56	198	19	56	59			Bénéfice net (perte nette) avant pertes et profits exceptionnels	8.1
-6	-	-	-	-6	-30	-20	-			Pertes et profits exceptionnels	8.2
5	-	-	-	5	13	-	-			Impôts sur le revenu applicable	8.3
12	55	74	56	197	2	36	59			Bénéfice net (perte nette) pour la période observée	8
47	103	138	112	400	44	94	111			Bénéfices de base	10
Certains postes corrigés des variations saisonnières:											
917	960	939	969	3,785	979	1,012	1,049			Ventes de biens et de services	13
62	70	86	66	284	54	59	58			Revenus (pertes) d'exploitation	14
72	79	99	80	330	71	81	70			Bénéfice net (perte nette) avant impôts sur le revenu	15
33	52	61	51	197	21	34	46			Bénéfice net (perte nette) pour la période observée	16
87	98	115	100	400	87	89	85			Bénéfices de base	17

TABLE 39. Distilleries Industries

Balance Sheet

Companies having \$10 million or more of total assets

Series	CANSIM 004814	1981				1982			
		I	II	III	IV	I	II	III	IV
millions of dollars									
Assets:									
1.1.1	Cash on hand and demand deposits	31	26	34	35	37	39	13	20
1.1.2	Short-term loans and advances to affiliated companies	10	8	8	-	-	-	-	-
1.1.3	Temporary investments	7	4	2	14	21	18	5	9
1.1.4	Accounts receivable	120	134	149	199	138	188	170	204
1.1.5	Inventories	604	625	633	614	636	657	652	641
1.1.6	Other current assets	18	16	12	12	13	11	9	10
1.1	Total current assets	790	813	838	874	845	913	849	884
1.2	Long-term intercorporate investments in affiliated companies	824	907	968	963	966	1,002	1,042	1,158
1.3	Long-term investments	65	39	41	41	42	28	68	66
1.4	Fixed assets (net)	211	212	236	233	280	282	284	284
1.5	Other assets	11	11	10	10	10	8	8	11
1	Total assets	1,901	1,982	2,093	2,121	2,143	2,233	2,251	2,403
2	Accumulated allowance for depreciation and depletion	247	251	255	259	263	267	272	276
Liabilities:									
Short-term loans:									
3.1.1.1	Bank loans	60	56	45	48	89	93	40	45
3.1.1.2	From affiliated companies, directors and shareholders	21	55	18	-	13	-	-	1
3.1.1.3	All other short-term loans and notes	313	356	114	154	164	208	263	261
3.1.1.4	Accounts payable	120	103	124	127	104	147	132	132
3.1.1.5	Portion of long-term debt payable within one year	1	1	1	4	1	75	79	76
3.1.1.6	Other current liabilities	1	3	17	2	4	4	4	3
3.1.1	Total current liabilities	516	574	319	335	375	527	518	518
3.1.2	Long-term debt:								
	Bonds, debentures and serial notes	75	54	315	186	182	183	182	303
3.1.3	Mortgages and agreements of sale	3	2	2	1	1	1	1	2
3.1.4	Loans from affiliated companies	62	61	101	211	179	193	189	189
3.1.5	Loans from chartered banks	5	4	5	5	361	360	394	393
3.1.6	Other long-term debt	16	11	13	12	13	15	64	63
3.1.7	Less: Portion of long-term debt payable within one year	-1	-1	-1	-4	-1	-75	-79	-76
3.1.8	Other liabilities:								
	Deferred income taxes	46	47	46	45	46	44	42	42
3.1.9	All other liabilities	-	-	-	-	-	-	-	-
3.1	Total liabilities	722	752	800	791	1,156	1,248	1,311	1,434
Shareholders' equity:									
3.2.1	Share capital	119	119	119	119	117	117	117	115
3.2.1.1	Preferred shares	59	59	59	57
3.2.1.2	Common shares	58	58	58	58
3.2.2	Contributed surplus	148	148	148	148	148	148	148	148
Retained earnings (deficit) and reserves:									
3.2.3.1	Balance at beginning of period	933	911	962	1,004	1,041	700	698	653
3.2.3.2	Prior period adjustments	2	1	-	-18	-3	1	-15	3
3.2.3.3	Net income (loss) for the period	21	23	26	53	46	46	6	47
3.2.3.4	Corporations employing the equity method	-	-	-	-	-	-	-	-
3.2.3.5	Cash dividends declared	-47	-16	-32	-18	-34	-49	-35	-18
3.2.3.6	Transfers to/from contributed surplus and share capital (including stock dividends)	-	-	-	-	-	-	-1	-
3.2.3.7	Other adjustments	2	43	48	20	-350	-	-	-
3.2.3	Balance at end of period	911	962	1,004	1,041	700	698	653	685
3.2.4	Excess of appraisal value of fixed assets over (depreciated) cost	1	1	22	22	22	22	22	21
3.2	Total shareholders' equity	1,179	1,230	1,293	1,330	987	985	940	969
3	Total liabilities and shareholders' equity	1,901	1,982	2,093	2,121	2,143	2,233	2,251	2,403

TABLEAU 39. Distilleries

Bilan

Société dont l'actif total est de \$10 millions ou plus

1983				1984				CANSIM 004814	Série
I	II	III	IV	I	II	III	IV		
millions de dollars									
18	19	21	19	19	18	28		Actif:	
-	-	14	14	1	1	1		Encaisse et dépôts à demande	
7	5	11	11	27	30	22		Prêts et avances à court terme aux sociétés affiliées	
142	150	162	193	136	169	166		Placements temporaires	
624	628	620	608	634	640	636		Débiteurs	
10	13	9	9	7	9	16		Stocks	
								Autres disponibilités	
801	815	837	854	824	887	869		Total des disponibilités	
1,309	1,314	1,407	1,357	1,340	1,362	1,349		Placements à long terme dans les sociétés apparentées	
61	61	65	65	63	64	78		Placements à long terme	
312	312	312	311	309	307	258		Immobilisations (nettes)	
11	14	52	50	50	51	51		Tous les autres éléments d'actif	
2,494	2,516	2,673	2,637	2,586	2,651	2,605		Total de l'actif	
298	292	298	302	306	311	310		Provision accumulée pour amortissement et épuisement	
								Passif:	
								Emprunts à court terme:	
34	37	19	26	29	34	38		Emprunts bancaires	
9	8	28	61	66	94	84		Auprès de sociétés affiliées, directeurs et actionnaires	
216	250	229	137	136	226	254		Tous les autres emprunts à court terme	
72	82	98	103	112	132	124		Créanciers	
95	94	95	131	131	109	193		Partie de la dette à long terme exigible en moins d'un an	
3	3	3	3	3	20	3		Autres exigibilités	
429	474	472	461	477	615	696		Total des exigibilités	
225	224	376	375	433	459	458		Dettes à long terme:	
								Obligations garanties ou non et obligations remboursables par série	
2	2	2	2	2	2	1		Hypothèques et contrats de vente	
213	254	254	263	263	277	250		Emprunts de sociétés affiliées	
387	387	382	382	292	197	197		Emprunts auprès de banques à charte	
77	39	41	39	38	39	43		Autres dettes à long terme	
-95	-94	-95	-131	-131	-109	-193		Moins: Partie de la dette à long terme exigible en moins d'un an	
49	49	45	47	50	50	59		Autres éléments de passif:	
-	-	-	-	-	-	-		Impôts sur le revenu différés	
								Tous les autres éléments de passif	
1,287	1,335	1,477	1,438	1,424	1,530	1,511		Total du passif	
								Avoir des actionnaires:	
								Capital-actions	
363	353	393	393	393	393	393		Actions privilégiées	
305	305	58	58	58	58	58		Actions ordinaires	
58	48	335	335	335	335	335			
149	144	144	144	144	144	144		Surplus d'apport	
685	674	663	638	641	604	563		Bénéfices non répartis (déficit) et les réserves:	
-	-	-	-1	-	-	-		Solde au début de l'exercice	
23	19	29	42	-5	17	44		Redressements de périodes antérieures	
-	-	-	-	-	-	-		Bénéfice net (perte nette) pour la période observée	
-35	-20	-54	-38	-38	-58	-25		Corporations utilisant la méthode comptabilisation	
-1	-	-	-	-	-	-		Dividendes déclarés en espèces	
								Virements au surplus d'apport et capital-actions (y compris les dividendes en actions)	
2	-10	-	-	6	-	-46		Autres redressements	
674	663	638	641	604	563	536		Solde à la fin de l'exercice	
21	21	21	21	21	21	21		Excédent de la valeur estimative des immobilisations sur leur coût (ou sur leur valeur amortie)	
1,207	1,181	1,196	1,199	1,162	1,121	1,094		Total de l'avoir des actionnaires	
2,494	2,516	2,673	2,637	2,586	2,651	2,605		Total du passif et de l'avoir des actionnaires	

TABLE 40. Distilling Industries

Statement of Income

Companies having \$10 million or more of total assets

Series	CANSIM 004815	1981					1982				
		I	II	III	IV	Annual	I	II	III	IV	Annual
millions of dollars											
1	Sales of goods and services	170	182	201	288	841	201	186	213	293	893
	Operation expenses:										
2.2	Depreciation of buildings and equipment	3	3	5	5	16	4	5	5	4	18
2.3	Depletion	-	-	-	-	-	-	-	-	-	-
2.4	Amortization of deferred charges and intangible assets	-	-	-	-	-	-	-	-	-	-
	Interest on:										
2.6	Short-term loans	8	11	15	11	45	12	13	16	11	52
2.7	Long-term debt	10	12	12	11	45	22	24	28	28	102
2.11	Materials, labour and other expenses	128	133	159	183	603	159	146	188	193	686
2	Total operating expenses	149	159	191	210	709	197	188	237	236	858
3	Operating income (loss)	21	23	10	78	132	4	-2	-24	57	35
	Other income:										
	Dividends from:										
4.1	Canadian corporations	1	1	1	1	4	1	1	1	2	5
4.2	Foreign corporations	3	4	15	1	23	33	27	15	8	83
4.3	Interest	4	5	6	5	20	7	6	7	5	25
4.4	Gains (losses) on the translation of foreign currency	-	-	1	-	1	-	1	-	-2	-1
4.5	Gains (losses) on sale of assets	1	3	-	-	4	1	-	6	-1	6
4.6	All other income	4	4	7	6	21	9	6	7	6	28
4	Total other income	13	17	30	13	73	51	41	36	18	146
5	Income (loss) before provision for income taxes	34	40	40	91	205	55	39	12	75	181
	Provision for income and other corporation taxes:										
6	Current	13	17	15	38	83	9	6	8	27	50
7	Deferred	-	-	-1	-	-1	-	-	-2	1	-1
8.1	Net income (loss) before extraordinary items	21	23	26	53	123	46	33	6	47	132
8.2	Extraordinary gains (losses)	-	-	-	-	-	-	13	-	-	13
8.3	Income tax related thereto	-	-	-	-	-	-	-	-	-	-
8	Net income (loss) for period	21	23	26	53	123	46	46	6	47	145
10	Base profit	35	39	43	95	212	57	42	10	80	189
	Capital expenditures:										
19.1	Land	-	-	-	-	-	-	-	-	-	-
19.2	Depreciable assets	4	5	8	5	22	6	5	7	6	24
19.3	Depletable assets	-	-	-	-	-	-	-	-	-	-
19	Total capital expenditures	4	5	8	5	22	6	5	7	6	24
	Selected items, seasonally adjusted:										
13	Sales of goods and services	194	209	215	223	841	226	215	225	227	893
14	Operating income (loss)	34	34	28	36	132	18	8	-6	15	35
15	Income (loss) before provision for income taxes	48	49	54	54	205	69	49	25	38	181
16	Net income (loss) for period	32	25	31	35	123	56	49	12	28	145
17	Base profit	51	48	53	60	212	74	51	20	44	189

TABLEAU 40. Distilleries

État des revenus et dépenses

Société dont l'actif est de \$10 millions ou plus

1983					1984					CANSIM 004815	Série
I	II	III	IV	Annuel	I	II	III	IV	Annuel		
millions de dollars											
181	191	221	279	872	191	219	222			Ventes de biens et de services	1
										Frais d'exploitation:	
5	5	6	5	21	5	5	5			Amortissement des bâtiments et du matériel	2.2
-	-	-	-	-	-	-	-			Provision pour épuisement	2.3
-	-	1	1	2	-	t	1			Amortissement d'actif transitoire et d'immobilisations incorporelles	2.4
9	7	9	7	32	6	7	8			Intérêt versé:	
27	25	26	27	105	27	26	29			Dette à court terme	2.6
										Dette à long terme	2.7
160	143	163	192	658	167	166	173			Matières premières, main d'oeuvre et autres frais	2.11
201	180	205	232	818	205	205	216			Total, frais d'exploitation	2
-20	11	16	47	54	-14	14	6			Revenus (pertes) d'exploitation	3
										Autres revenus:	
14	-	1	2	17	1	1	1			Dividendes reçus de:	
4	2	14	7	27	4	3	30			Sociétés canadiennes	4.1
										Sociétés étrangères	4.2
7	3	3	3	16	7	3	4			Intérêt reçu	4.3
-	-	-	-	-	-	-	6			Gains (pertes) non réalisés sur la conversion des comptes exprimés en devises étrangères	4.4
3	2	-1	-	4	-	1	-			Gains (pertes) sur réalisation d'actif	4.5
5	5	5	6	21	3	5	8			Tous les autres revenus	4.6
33	12	22	18	85	15	13	49			Total, autres revenus	4
13	23	38	65	139	1	27	55			Bénéfice net (perte nette) avant impôts sur le revenu	5
										Impôts sur le revenu des sociétés:	
-16	4	9	22	19	2	11	7			Exigibles	6
6	-	-	1	7	4	-1	-			Différés	7
23	19	29	42	113	-5	17	48			Bénéfice net (perte nette) avant pertes et profits exceptionnels	8.1
-	-	-	-	-	-	-	-4			Pertes et profits exceptionnels	8.2
-	-	-	-	-	-	-	-			Impôts sur le revenu applicable	8.3
23	19	29	42	113	-5	17	44			Bénéfice net (perte nette) pour la période observée	8
1	26	45	69	141	5	31	54			Bénéfices de base	10
										Dépenses en immobilisations:	
-	-	1	-	1	-	-	-			Terrains	19.1
3	5	7	3	18	2	3	3			Actif amortissable	19.2
-	-	-	-	-	-	-	-			Actif épuisable	19.3
3	5	8	3	19	2	3	3			Total, dépenses en immobilisations	19
										Certains postes corrigés des variations saisonnières:	
211	218	231	212	872	222	245	232			Ventes de biens et de services	13
-2	17	35	4	54	5	20	25			Revenus (pertes) d'exploitation	14
29	31	52	27	139	17	39	64			Bénéfice net (perte nette) avant impôts sur le revenu	15
34	20	35	24	113	7	23	45			Bénéfice net (perte nette) pour la période observée	16
19	33	55	34	141	24	41	59			Bénéfices de base	17

TABLE 41. Distilling Industries

Statement of Income

Estimate for entire universe of corporations

Series	CANSIM 004816	1981					1982				
		I	II	III	IV	Annual	I	II	III	IV	Annual
millions of dollars											
1	Sales of goods and services	185	192	208	295	880	208	193	220	299	920
	Operation expenses:										
2.2	Depreciation of buildings and equipment	3	4	5	5	17	4	5	5	5	19
2.3	Depletion	-	-	-	-	-	-	-	-	-	-
2.4	Amortization of deferred charges and intangible assets	-	-	-	-	-	-	-	-	-	-
	Interest on:										
2.6	Short-term loans	8	11	16	12	47	12	14	17	11	54
2.7	Long-term debt	10	12	12	11	45	22	24	28	28	102
2.11	Materials, labour and other expenses	142	142	164	189	637	165	152	194	198	709
2	Total operating expenses	163	169	197	217	746	203	195	244	242	884
3	Operating income (loss)	22	23	11	78	134	5	-2	-24	57	36
	Other income:										
	Dividends from:										
4.1	Canadian corporations	1	1	1	1	4	1	1	1	2	5
4.2	Foreign corporations	3	4	15	1	23	33	27	15	8	83
4.3	Interest	4	5	6	5	20	7	6	7	5	25
4.4	Gains (losses) on the translation of foreign currency	-	-	1	-	1	-	1	-	-2	-1
4.5	Gains (losses) on sale of assets	1	3	-	-	4	1	-	6	-1	6
4.6	All other income	4	5	7	6	22	9	6	7	6	28
4	Total other income	13	18	30	13	74	51	41	36	18	146
5	Income (loss) before provision for income taxes	35	41	41	91	208	56	39	12	75	182
	Provision for income and other corporation taxes:										
6	Current	13	18	15	38	84	9	6	8	27	50
7	Deferred	-	-	-1	-	-1	-	-	-2	1	-1
8.1	Net income (loss) before extraordinary items	22	23	27	53	125	47	33	6	47	133
8.2	Extraordinary gains (losses)	-	-	-	-	-	-	13	-	-	13
8.3	Income tax related thereto	-	-	-	-	-	-	-	-	-	-
8	Net income (loss) for period	22	23	27	53	125	47	46	6	47	146
10	Base profit	36	41	44	95	216	58	42	10	81	191
	Selected items, seasonally adjusted:										
13	Sales of goods and services	210	214	225	231	880	234	217	235	234	920
14	Operating income (loss)	34	34	29	37	134	18	9	-7	16	36
15	Income (loss) before provision for income taxes	49	50	54	55	208	70	49	25	38	182
16	Net income (loss) for period	29	27	35	34	125	53	51	14	28	146
17	Base profit	52	49	55	60	216	74	50	21	46	191

TABLEAU 41. Distilleries

État des revenus et dépenses

Estimation pour l'univers intégral des corporations

1983					1984					CANSIM 004816	Série
I	II	III	IV	Annuel	I	II	III	IV	Annuel		
millions de dollars											
192	199	226	284	901	202	227	230			Ventes de biens et de services	1
Frais d'exploitation:											
6	5	6	5	22	6	5	5			Amortissement des bâtiments et du matériel	2.2
-	-	-	-	-	-	-	-			Provision pour épuisement	2.3
-	-	1	1	2	-	1	1			Amortissement d'actif transitoire et d'immobilisations incorporelles	2.4
Intérêt versé:											
10	8	10	8	36	7	8	9			Dette à court terme	2.6
27	25	26	27	105	27	26	29			Dette à long terme	2.7
168	150	167	196	681	175	173	180			Matières premières, main d'oeuvre et autres frais	2.11
211	188	210	237	846	215	213	224			Total, frais d'exploitation	2
-19	11	16	47	55	-13	14	6			Revenus (pertes) d'exploitation	3
Autres revenus:											
14	-	1	2	17	.1	1	1			Dividendes reçus de:	
4	2	14	7	27	4	3	30			Sociétés canadiennes	4.1
										Sociétés étrangères	4.2
7	3	3	3	16	7	3	4			Intérêt reçu	4.3
-	-	-	-	-	-	-	6			Gains (pertes) non réalisés sur la conversion des comptes exprimés en devises étrangères	4.4
3	2	-1	-	4	-	1	-			Gains (pertes) sur réalisation d'actif	4.5
5	6	6	6	23	3	6	9			Tous les autres revenus	4.6
33	13	23	18	87	15	14	50			Total, autres revenus	4
14	24	39	65	142	2	28	56			Bénéfice net (perte nette) avant impôts sur le revenu	5
Impôts sur le revenu des sociétés:											
-16	4	9	22	19	2	11	7			Exigibles	6
6	-	-	1	7	4	-1	-			Différés	7
24	20	30	42	116	-4	18	49			Bénéfice net (perte nette) avant pertes et profits exceptionnels	8.1
-	-	-	-	-	-	-	-4			Pertes et profits exceptionnels	8.2
-	-	-	-	-	-	-	-			Impôts sur le revenu applicable	8.3
24	20	30	42	116	-4	18	45			Bénéfice net (perte nette) pour la période observée	8
3	27	46	69	145	7	32	55			Bénéfices de base	10
Certains postes corrigés des variations saisonnières:											
221	223	239	218	901	232	250	242			Ventes de biens et de services	13
-2	17	35	5	55	5	20	24			Revenus (pertes) d'exploitation	14
29	32	53	28	142	18	40	65			Bénéfice net (perte nette) avant impôts sur le revenu	15
30	24	40	22	116	3	26	49			Bénéfice net (perte nette) pour la période observée	16
20	34	57	34	145	26	42	60			Bénéfices de base	17

TABLE 42. Tobacco Products Industries

Balance Sheet

Companies having \$10 million or more of total assets

Series	CANSIM 004817	1981				1982			
		I	II	III	IV	I	II	III	IV
		millions of dollars							
	Assets:								
1.1.1	Cash on hand and demand deposits	1	6	26	1	2	6	17	3
1.1.2	Short-term loans and advances to affiliated companies	67	84	76	59	17	86	112	84
1.1.3	Temporary investments	2	2	-	-	-	-	-	-
1.1.4	Accounts receivable	118	112	121	229	108	103	119	253
1.1.5	Inventories	601	567	463	596	719	647	571	726
1.1.6	Other current assets	8	9	10	4	15	9	13	8
1.1	Total current assets	797	780	696	889	861	851	832	1,074
1.2	Long-term intercorporate investments in affiliated companies	334	352	372	377	455	379	381	385
1.3	Long-term investments	2	1	1	1	22	27	28	27
1.4	Fixed assets (net)	151	153	159	166	169	180	188	196
1.5	Other assets	7	8	8	8	7	8	9	10
1	Total assets	1,291	1,294	1,236	1,441	1,514	1,445	1,438	1,692
2	Accumulated allowance for depreciation and depletion	157	160	163	166	168	172	176	178
	Liabilities:								
	Short-term loans:								
3.1.1.1	Bank loans	99	67	40	100	64	61	53	83
3.1.1.2	From affiliated companies, directors and shareholders	-	-	15	16	-	-	-	-
3.1.1.3	All other short-term loans and notes	56	80	6	90	106	47	-	46
3.1.1.4	Accounts payable	148	145	151	179	183	146	153	185
3.1.1.5	Portion of long-term debt payable within one year	-	-	-	-	-	-	-	-
3.1.1.6	Other current liabilities	31	20	21	20	13	16	15	16
3.1.1	Total current liabilities	334	312	233	405	366	270	221	330
3.1.2	Long-term debt:								
	Bonds, debentures and serial notes	65	63	62	61	59	66	64	64
3.1.3	Mortgages and agreements of sale	-	-	-	-	-	-	-	-
3.1.4	Loans from affiliated companies	18	18	18	16	94	96	99	99
3.1.5	Loans from chartered banks	-	-	-	-	-	-	-	-
3.1.6	Other long-term debt	1	1	1	1	1	1	1	1
3.1.7	Less: Portion of long-term debt payable within one year	-	-	-	-	-	-	-	-
	Other liabilities:								
3.1.8	Deferred income taxes	37	37	37	37	47	47	48	49
3.1.9	All other liabilities	-	9	9	9	-	-	-	-
3.1	Total liabilities	455	440	360	529	567	480	433	543
	Shareholders' equity:								
3.2.1	Share capital	261	261	261	261	260	260	261	374
3.2.1.1	Preferred shares	138	138	138	137
3.2.1.2	Common shares	122	122	123	237
3.2.2	Contributed surplus	1	1	2	2	2	2	-	6
	Retained earnings (deficit) and reserves:								
3.2.3.1	Balance at beginning of period	547	574	592	613	649	685	703	744
3.2.3.2	Prior period adjustments	6	-	1	-	-	-8	3	-
3.2.3.3	Net income (loss) for the period	30	28	29	45	37	36	47	43
3.2.3.4	Corporations employing the equity method	1	2	3	3	1	3	4	-1
3.2.3.5	Cash dividends declared	-10	-12	-12	-12	-14	-14	-13	-17
3.2.3.6	Transfers to/from contributed surplus and share capital (including stock dividends)	-	-	-	-	-	-	-	-
3.2.3.7	Other adjustments	-	-	-	-	12	1	-	-
3.2.3	Balance at end of period	574	592	613	649	685	703	744	769
3.2.4	Excess of appraisal value of fixed assets over (depreciated) cost	-	-	-	-	-	-	-	-
3.2	Total shareholders' equity	836	854	876	912	947	965	1,005	1,149
3	Total liabilities and shareholders' equity	1,291	1,294	1,236	1,441	1,514	1,445	1,438	1,692

TABEAU 42. Tabac

Bilan

Société dont l'actif total est de \$10 millions ou plus

1983				1984				CANSIM 004817	Série
I	II	III	IV	I	II	III	IV		
millions de dollars									
3	1	15	-	-	1	3		Actif:	
72	80	80	57	42	69	67		Encaisse et dépôts à demande 1.1.1	
-	92	264	243	131	142	330		Prêts et avances à court terme aux sociétés affiliées 1.1.2	
219	173	102	237	200	221	130		Placements temporaires 1.1.3	
789	727	586	718	852	766	631		Débiteurs 1.1.4	
12	4	9	5	14	10	11		Stocks 1.1.5	
								Autres disponibilités 1.1.8	
1,095	1,077	1,056	1,260	1,239	1,209	1,172		Total des disponibilités 1.1	
388	411	417	395	588	618	641		Placements à long terme dans les sociétés apparentées 1.2	
27	18	17	15	17	17	18		Placements à long terme 1.3	
204	213	219	218	220	232	237		Immobilisations (nettes) 1.4	
8	8	8	8	7	6	7		Tous les autres éléments d'actif 1.5	
1,722	1,727	1,717	1,896	2,071	2,082	2,075		Total de l'actif 1	
180	184	187	189	191	196	201		Provision accumulée pour amortissement et épuisement 2	
								Passif:	
66	89	87	96	192	68	81		Emprunts à court terme:	
-	-	-	-	16	3	-		Emprunts bancaires 3.1.1.1	
47	32	10	25	48	157	133		Auprès de sociétés affiliées, directeurs et actionnaires 3.1.1.2	
								Tous les autres emprunts à court terme 3.1.1.3	
188	169	187	197	224	202	180		Créanciers 3.1.1.4	
-	-	-	-	1	1	-		Partie de la dette à long terme exigible en moins d'un an 3.1.1.5	
30	37	26	26	23	24	20		Autres exigibilités 3.1.1.6	
331	307	270	344	504	455	414		Total des exigibilités 3.1.1	
85	60	59	59	61	58	57		Dettes à long terme:	
-	-	-	-	1	1	-		Obligations garanties ou non et obligations remboursables par série 3.1.2	
92	94	81	81	74	77	79		Hypothèques et contrats de vente 3.1.3	
-	-	-	-	-	-	-		Emprunts de sociétés affiliées 3.1.4	
9	10	10	2	-1	-2	-2		Emprunts auprès de banques à charte 3.1.5	
-	-	-	-	-1	-1	-		Autres dettes à long terme 3.1.8	
								Moins: Partie de la dette à long terme exigible en moins d'un an 3.1.7	
48	48	47	52	52	53	54		Autres éléments de passif:	
1	1	1	1	1	1	1		Impôts sur le revenu différés 3.1.8	
								Tous les autres éléments de passif 3.1.9	
546	520	468	539	691	642	603		Total du passif 3.1	
								Avoir des actionnaires:	
374	374	375	378	378	377	377		Capital-actions 3.2.1	
137	137	137	137	137	32	32		Actions privilégiées 3.2.1.1	
237	237	238	241	241	345	345		Actions ordinaires 3.2.1.2	
-	-	-	-	-	-	-		Surplus d'apport 3.2.2	
769	802	833	874	979	1,002	1,063		Bénéfices non répartis (déficit) et les réserves:	
-	-	-	5	-2	-	-		Solde au début de l'exercice 3.2.3.1	
35	44	48	113	36	45	48		Redressements de périodes antérieures 3.2.3.2	
-1	-1	9	4	2	6	4		Bénéfice net (perte nette) pour la période observée 3.2.3.3	
-11	-19	-16	-15	-16	-20	-20		Corporations utilisant la méthode comptabilisation 3.2.3.4	
-	-	-	-4	-	-	-		Dividendes déclarés en espèces 3.2.3.5	
								Virements au surplus d'apport et capital-actions (y compris les dividendes en actions) 3.2.3.6	
10	7	-	2	3	30	-		Autres redressements 3.2.3.7	
802	833	874	979	1,002	1,063	1,095		Solde à la fin de l'exercice 3.2.3	
-	-	-	-	-	-	-		Excédent de la valeur estimative des immobilisations sur leur coût (ou sur leur valeur amortie) 3.2.4	
1,176	1,207	1,249	1,357	1,380	1,440	1,472		Total de l'avoir des actionnaires 3.2	
1,722	1,727	1,717	1,896	2,071	2,082	2,075		Total du passif et de l'avoir des actionnaires 3	

TABLE 43. Tobacco Products Industries

Statement of Income

Companies having \$10 million or more of total assets

Series	CANSIM 004818	1981					1982				
		I	II	III	IV	Annual	I	II	III	IV	Annual
		millions of dollars									
1	Sales of goods and services	291	285	316	362	1,254	319	338	352	374	1,383
	Operation expenses:										
2.2	Depreciation of buildings and equipment	4	4	4	4	16	4	5	5	5	19
2.3	Depletion	-	-	-	-	-	-	-	-	-	-
2.4	Amortization of deferred charges and intangible assets	-	-	-	-	-	-	-	-	-	-
	Interest on:										
2.6	Short-term loans	6	5	3	3	17	5	5	1	2	13
2.7	Long-term debt	3	3	2	2	10	5	5	5	4	19
2.11	Materials, labour and other expenses	241	232	256	294	1,023	260	270	275	300	1,105
2	Total operating expenses	254	244	265	303	1,066	274	285	286	311	1,156
3	Operating income (loss)	37	41	51	59	188	45	53	66	63	227
	Other income:										
	Dividends from:										
4.1	Canadian corporations	-	-	-	-	-	-	1	1	1	3
4.2	Foreign corporations	-	-	-	-	-	-	-	-	-	-
4.3	Interest	5	6	8	7	26	6	3	8	2	19
4.4	Gains (losses) on the translation of foreign currency	-	-	-	-	-	-	-	-	-1	-1
4.5	Gains (losses) on sale of assets	-	-	-	-	-	-	-	-	-1	-1
4.6	All other income	4	1	-	5	10	4	-	-1	4	7
4	Total other income	9	7	8	12	36	10	4	8	5	27
5	Income (loss) before provision for income taxes	46	48	59	71	224	55	57	74	68	254
	Provision for income and other corporation taxes:										
6	Current	10	19	22	27	78	7	21	26	24	78
7	Deferred	6	1	1	-	8	10	-	1	1	12
8.1	Net income (loss) before extraordinary items	30	28	36	44	138	38	36	47	43	164
8.2	Extraordinary gains (losses)	-	-	-7	1	-6	-1	-	-	-	-1
8.3	Income tax related thereto	-	-	-	-	-	-	-	-	-	-
8	Net income (loss) for period	30	28	29	45	132	37	36	47	43	163
10	Base profit	50	52	63	75	240	59	61	78	74	272
	Capital expenditures:										
19.1	Land	-	-	-	-	-	-	-	-	-	-
19.2	Depreciable assets	6	6	8	15	35	14	16	13	13	56
19.3	Depletable assets	-	-	-	-	-	-	-	-	-	-
19	Total capital expenditures	6	6	8	15	35	14	16	13	13	56
	Selected items, seasonally adjusted:										
13	Sales of goods and services	319	285	312	338	1,254	346	341	348	348	1,383
14	Operating income (loss)	45	43	48	52	188	54	55	62	56	227
15	Income (loss) before provision for income taxes	53	51	57	63	224	63	60	72	59	254
16	Net income (loss) for period	33	31	28	40	132	41	39	46	37	163
17	Base profit	57	55	62	66	240	68	64	76	64	272

TABLEAU 43. Tabac

État des revenus et dépenses

Société dont l'actif est de \$10 millions ou plus

1983					1984					CANSIM 004818	Série
I	II	III	IV	Annuel	I	II	III	IV	Annuel		
millions de dollars											
314	346	372	392	1,424	338	366	362			Ventes de biens et de services	1
Frais d'exploitation:											
4	5	5	5	19	4	5	5			Amortissement des bâtiments et du matériel	2.2
-	-	-	-	-	-	-	-			Provision pour épuisement	2.3
-	-	-	-	-	-	-	-			Amortissement d'actif transitoire et d'immobilisations incorporelles	2.4
2	2	-	1	5	2	5	5			Intérêt versé:	
4	4	4	5	17	5	5	5			Dette à court terme	2.6
										Dette à long terme	2.7
264	275	295	309	1,143	284	294	281			Matières premières, main d'oeuvre et autres frais	2.11
274	286	304	320	1,184	295	309	296			Total, frais d'exploitation	2
40	60	68	72	240	43	57	66			Revenus (pertes) d'exploitation	3
Autres revenus:											
1	-	-	2	3	2	1	1			Dividendes reçus de:	
-	-	-	-	-	-	-	-			Sociétés canadiennes	4.1
										Sociétés étrangères	4.2
6	7	7	8	28	7	6	9			Intérêt reçu	4.3
-	-	-	-1	-1	-	-	-			Gains (pertes) non réalisés sur la conversion des comptes exprimés en devises étrangères	4.4
-	-1	-	-	-1	-	-	-1			Gains (pertes) sur réalisation d'actif	4.5
1	1	-1	4	5	3	1	-2			Tous les autres revenus	4.6
8	7	6	13	34	12	8	7			Total, autres revenus	4
48	67	74	85	274	55	65	73			Bénéfice net (perte nette) avant impôts sur le revenu	5
Impôts sur le revenu des sociétés:											
19	23	27	24	93	18	19	24			Exigibles	6
-1	-	-1	5	3	-	1	1			Différés	7
30	44	48	56	178	37	45	48			Bénéfice net (perte nette) avant pertes et profits exceptionnels	8.1
5	-	-	64	69	-1	-	-			Pertes et profits exceptionnels	8.2
-	-	-	-7	-7	-	-	-			Impôts sur le revenu applicable	8.3
35	44	48	113	240	36	45	48			Bénéfice net (perte nette) pour la période observée	8
51	73	79	89	292	57	69	78			Bénéfices de base	10
Dépenses en immobilisations:											
-	-	-	-	-	-	-	-			Terrains	19.1
21	14	10	10	55	13	19	14			Actif amortissable	19.2
-	-	-	-	-	-	-	-			Actif épuisable	19.3
21	14	10	10	55	13	19	14			Total, dépenses en immobilisations	19
Certains postes corrigés des variations saisonnières:											
342	350	367	365	1,424	366	371	357			Ventes de biens et de services	13
51	62	63	64	240	52	59	61			Revenus (pertes) d'exploitation	14
57	70	72	75	274	64	68	69			Bénéfice net (perte nette) avant impôts sur le revenu	15
40	46	46	108	240	41	47	46			Bénéfice net (perte nette) pour la période observée	16
61	75	76	80	292	68	72	73			Bénéfices de base	17

TABLE 44. Tobacco Products Industries

Statement of Income

Estimate for entire universe of corporation

Series	CANSIM 004819	1981					1982				
		I	II	III	IV	Annual	I	II	III	IV	Annual
millions of dollars											
1	Sales of goods and services	295	288	319	366	1,268	324	343	357	379	1,403
	Operation expenses:										
2.2	Depreciation of buildings and equipment	4	4	4	5	17	4	5	5	6	20
2.3	Depletion	-	-	-	-	-	-	-	-	-	-
2.4	Amortization of deferred charges and intangible assets	-	-	-	-	-	-	-	-	-	-
	Interest on:										
2.6	Short-term loans	6	5	3	3	17	5	5	1	2	13
2.7	Long-term debt	4	3	2	2	11	6	5	6	4	21
2.11	Materials, labour and other expenses	244	235	259	297	1,035	264	274	279	304	1,121
2	Total operating expenses	258	247	268	307	1,080	279	289	291	316	1,175
3	Operating income (loss)	37	41	51	59	188	45	54	66	63	228
	Other income:										
	Dividends from:										
4.1	Canadian corporations	-	-	-	-	-	-	1	1	1	3
4.2	Foreign corporations	-	-	-	-	-	-	-	-	-	-
4.3	Interest	5	6	8	7	26	6	3	8	2	19
4.4	Gains (losses) on the translation of foreign currency	-	-	-	-	-	-	-	-	-1	-1
4.5	Gains (losses) on sale of assets	-	-	-	-	-	-	-	-	-1	-1
4.6	All other income	4	1	-	5	10	4	-	-1	4	7
4	Total other income	9	7	8	12	36	10	4	8	5	27
5	Income (loss) before provision for income taxes	46	48	59	71	224	55	58	74	68	255
	Provision for income and other corporation taxes:										
6	Current	10	19	22	27	78	7	21	26	24	78
7	Deferred	6	1	1	-	8	10	-	1	1	12
8.1	Net income (loss) before extraordinary items	30	28	36	44	138	38	37	47	43	165
8.2	Extraordinary gains (losses)	-	-	-7	1	-6	-1	-	-	-	-1
8.3	Income tax related thereto	-	-	-	-	-	-	-	-	-	-
8	Net income (loss) for period	30	28	29	45	132	37	37	47	43	164
10	Base profit	50	52	63	76	241	59	62	78	75	274
	Selected items, seasonally adjusted:										
13	Sales of goods and services	321	290	317	340	1,268	350	347	354	352	1,403
14	Operating income (loss)	46	43	47	52	188	54	56	62	56	228
15	Income (loss) before provision for income taxes	53	51	57	63	224	63	61	72	59	255
16	Net income (loss) for period	33	31	28	40	132	41	40	46	37	164
17	Base profit	58	55	61	67	241	69	65	75	65	274

TABLEAU 44. Tabac

État des revenus et dépenses

Estimation pour l'univers intégral des corporations

1983					1984					CANSIM 004819	Série
I	II	III	IV	Annuel	I	II	III	IV	Annuel		
millions de dollars											
319	350	377	397	1,443	343	371	367			Ventes de biens et de services	1
Frais d'exploitation:											
4	5	5	6	20	5	6	6			Amortissement des bâtiments et du matériel	2.2
-	-	-	-	-	-	-	-			Provision pour épuisement	2.3
-	-	-	-	-	-	-	-			Amortissement d'actif transitoire et d'immobilisations incorporelles	2.4
2	2	-	1	5	2	5	5			Intérêt versé:	
4	4	4	5	17	5	5	5			Dette à court terme	2.6
										Dette à long terme	2.7
268	279	299	313	1,159	288	298	285			Matières premières, main d'oeuvre et autres frais	2.11
278	290	308	325	1,201	300	314	301			Total, frais d'exploitation	2
41	60	69	72	242	43	57	66			Revenus (pertes) d'exploitation	3
Autres revenus:											
1	-	-	2	3	2	1	1			Dividendes reçus de:	
-	-	-	-	-	-	-	-			Sociétés canadiennes	4.1
										Sociétés étrangères	4.2
6	7	7	8	28	7	6	9			Intérêt reçu	4.3
-	-	-	-1	-1	-	-	-			Gains (pertes) non réalisés sur la conversion des comptes exprimés en devises étrangères	4.4
-	-1	-	-	-1	-	-	-1			Gains (pertes) sur réalisation d'actif	4.5
1	1	-1	4	5	3	1	-2			Tous les autres revenus	4.6
8	7	6	13	34	12	8	7			Total, autres revenus	4
49	67	75	85	276	55	65	73			Bénéfice net (perte nette) avant impôts sur le revenu	5
Impôts sur le revenu des sociétés:											
19	23	27	24	93	18	19	24			Exigibles	6
-1	-	-1	5	3	-	1	1			Différés	7
31	44	49	56	180	37	45	48			Bénéfice net (perte nette) avant pertes et profits exceptionnels	8.1
5	-	-	64	69	-1	-	-			Pertes et profits exceptionnels	8.2
-	-	-	-7	-7	-	-	-			Impôts sur le revenu applicable	8.3
36	44	49	113	242	36	45	48			Bénéfice net (perte nette) pour la période observée	8
52	73	80	90	295	58	70	79			Bénéfices de base	10
Certains postes corrigés des variations saisonnières:											
345	356	373	369	1,443	370	377	362			Ventes de biens et de services	13
52	62	64	64	242	53	60	60			Revenus (pertes) d'exploitation	14
58	70	72	76	276	64	68	69			Bénéfice net (perte nette) avant impôts sur le revenu	15
40	46	48	108	242	41	48	46			Bénéfice net (perte nette) pour la période observée	16
62	76	77	80	295	68	74	74			Bénéfices de base	17

TABLE 45. Rubber Industries

Balance Sheet

Companies having \$10 million or more of total assets

Series	CANSIM 004820	1981				1982			
		I	II	III	IV	I	II	III	IV
		millions of dollars							
Assets:									
1.1.1	Cash on hand and demand deposits	20	31	30	21	24	13	33	36
1.1.2	Short-term loans and advances to affiliated companies	12	4	4	15	15	19	19	3
1.1.3	Temporary investments	2	2	6	4	6	9	15	11
1.1.4	Accounts receivable	409	430	440	385	421	431	409	385
1.1.5	Inventories	561	604	601	619	646	651	611	583
1.1.6	Other current assets	19	23	26	25	19	28	25	18
1.1	Total current assets	1,023	1,094	1,107	1,069	1,131	1,151	1,112	1,036
1.2	Long-term intercorporate investments in affiliated companies	7	7	7	8	6	27	22	18
1.3	Long-term investments	4	4	4	4	5	5	4	4
1.4	Fixed assets (net)	677	710	770	838	888	931	959	990
1.5	Other assets	11	12	12	10	10	11	12	11
1	Total assets	1,722	1,827	1,900	1,929	2,040	2,125	2,109	2,059
2	Accumulated allowance for depreciation and depletion	569	583	589	606	623	644	661	672
Liabilities:									
Short-term loans:									
3.1.1.1	Bank loans	121	192	274	292	341	353	331	254
3.1.1.2	From affiliated companies, directors and shareholders	2	13	15	2	20	1	2	2
3.1.1.3	All other short-term loans and notes	28	24	18	1	1	2	2	2
3.1.1.4	Accounts payable	323	365	343	314	334	327	304	298
3.1.1.5	Portion of long-term debt payable within one year	5	5	6	6	8	5	5	5
3.1.1.6	Other current liabilities	20	19	8	5	9	4	3	4
3.1.1	Total current liabilities	499	618	664	620	713	692	647	565
Long-term debt:									
3.1.2	Bonds, debentures and serial notes	78	77	73	72	71	68	63	63
3.1.3	Mortgages and agreements of sale	-	-	-	-	-	-	-	-
3.1.4	Loans from affiliated companies	56	6	7	8	10	8	8	8
3.1.5	Loans from chartered banks	98	87	94	94	95	85	86	59
3.1.6	Other long-term debt	15	16	16	41	44	71	82	149
3.1.7	Less: Portion of long-term debt payable within one year	-5	-5	-6	-6	-8	-5	-5	-5
Other liabilities:									
3.1.8	Deferred income taxes	84	92	101	110	111	114	120	123
3.1.9	All other liabilities	2	2	2	2	2	2	2	1
3.1	Total liabilities	827	893	951	941	1,036	1,035	1,003	963
Shareholders' equity:									
3.2.1	Share capital	313	314	313	332	338	374	374	357
3.2.1.1	Preferred shares	201	237	237	235
3.2.1.2	Common shares	137	137	137	122
3.2.2	Contributed surplus	4	5	5	7	4	24	24	23
Retained earnings (deficit) and reserves:									
3.2.3.1	Balance at beginning of period	555	578	615	631	649	660	692	708
3.2.3.2	Prior period adjustments	1	-	-	-	4	8	-2	-1
3.2.3.3	Net income (loss) for the period	32	42	21	24	9	23	21	16
3.2.3.4	Corporations employing the equity method	-	-	-	-	-	-	-	-
3.2.3.5	Cash dividends declared	-4	-5	-5	-4	-4	-5	-4	-4
3.2.3.6	Transfers to/from contributed surplus and share capital (including stock dividends)	-	-	-	-	-	-	-	-
3.2.3.7	Other adjustments	-6	-	-	-2	2	6	1	-3
3.2.3	Balance at end of period	578	615	631	649	660	692	708	716
3.2.4	Excess of appraisal value of fixed assets over (depreciated) cost	-	-	-	-	-	-	-	-
3.2	Total shareholders' equity	895	934	949	988	1,002	1,090	1,106	1,096
3	Total liabilities and shareholders' equity	1,722	1,827	1,900	1,929	2,040	2,125	2,109	2,059

TABLEAU 45. Caoutchouc

Bilan

Société dont l'actif total est de \$10 millions ou plus

1983				1984				CANSIM 004820	Série
I	II	III	IV	I	II	III	IV		
millions de dollars									
22	32	38	33	32	38	48		Actif:	
5	2	2	3	1	1	3		Encaisse et dépôts à demande	
3	16	5	58	6	13	44		Prêts et avances à court terme aux sociétés affiliées	
490	520	509	487	536	570	582		Placements temporaires	
664	657	648	645	708	734	725		Débiteurs	
20	24	24	26	26	38	40		Stocks	
								Autres disponibilités	
1,204	1,251	1,226	1,252	1,309	1,394	1,442		Total des disponibilités	
21	21	20	21	23	22	23		Placements à long terme dans les sociétés apparentées	
3	3	5	5	4	4	5		Placements à long terme	
1,030	1,013	1,014	1,000	991	996	1,002		Immobilisations (nettes)	
12	11	19	25	22	23	24		Tous les autres éléments d'actif	
2,270	2,299	2,284	2,303	2,349	2,439	2,496		Total de l'actif	
673	690	699	715	726	768	778		Provision accumulée pour amortissement et épuisement	
								Passif:	
								Emprunts à court terme:	
433	422	418	293	255	271	279		Emprunts bancaires	
9	11	17	4	2	-	-		Après des sociétés affiliées, directeurs et actionnaires	
9	1	1	1	1	1	1		Tous les autres emprunts à court terme	
381	405	394	451	452	456	464		Créanciers	
5	5	5	3	2	1	5		Partie de la dette à long terme exigible en moins d'un an	
8	8	7	12	11	35	30		Autres exigibilités	
845	852	842	764	723	764	779		Total des exigibilités	
								Dettes à long terme:	
53	52	49	46	49	41	42		Obligations garanties ou non et obligations remboursables par série	
3	3	-	-	-	-	-		Hypothèques et contrats de vente	
8	11	12	89	80	61	53		Emprunts de sociétés affiliées	
49	53	42	86	135	111	135		Emprunts auprès de banques à charte	
154	152	153	65	96	144	145		Autres dettes à long terme	
-5	-5	-5	-3	-2	-1	-5		Moins: Partie de la dette à long terme exigible en moins d'un an	
120	122	127	130	131	128	132		Autres éléments de passif:	
1	1	1	1	-	-	-		Impôts sur le revenu différés	
								Tous les autres éléments de passif	
1,228	1,241	1,221	1,178	1,212	1,248	1,281		Total du passif	
								Avoir des actionnaires:	
358	357	357	407	398	430	428		Capital-actions	
222	222	222	272	272	305	302		Actions privilégiées	
136	135	135	135	126	125	126		Actions ordinaires	
24	24	24	24	24	24	24		Surplus d'apport	
716	660	677	682	694	715	737		Bénéfices non répartis (déficit) et les réserves:	
-	-	-	-	-	-	-		Solde au début de l'exercice	
13	22	10	18	23	30	36		Redressements de périodes antérieures	
-	-	-	-	-	-	-		Bénéfice net (perte nette) pour la période observée	
-5	-4	-5	-7	-6	-5	-9		Corporations utilisant la méthode comptabilisation	
-	-	-	-	-	-	-		Dividendes déclarés en espèces	
-	-	-	-	-	-	-		Virements au surplus d'apport et capital-actions (y compris les dividendes en actions)	
-64	-1	-	1	4	-3	-1		Autres redressements	
660	677	682	694	715	737	763		Solde à la fin de l'exercice	
-	-	-	-	-	-	-		Excédent de la valeur estimative des immobilisations sur leur coût (ou sur leur valeur amortie)	
1,042	1,058	1,063	1,125	1,137	1,191	1,215		Total de l'avoir des actionnaires	
2,270	2,299	2,284	2,303	2,349	2,439	2,496		Total du passif et de l'avoir des actionnaires	

TABLE 46. Rubber industries

Statement of Income

Companies having \$10 million or more of total assets

Series	CANSIM 004821	1981					1982				
		I	II	III	IV	Annual	I	II	III	IV	Annual
		millions of dollars									
1	Sales of goods and services	651	710	653	659	2,673	607	877	641	634	2,559
	Operation expenses:										
2.2	Depreciation of buildings and equipment	16	19	18	23	76	19	18	19	17	73
2.3	Depletion	-	-	-	-	-	-	-	-	-	-
2.4	Amortization of deferred charges and intangible assets	-	-	-	-	-	-	-	1	-	1
	Interest on:										
2.6	Short-term loans	4	7	8	14	33	14	15	11	7	47
2.7	Long-term debt	7	6	7	7	27	4	5	5	4	18
2.11	Materials, labour and other expenses	581	624	585	581	2,371	565	621	586	597	2,369
2	Total operating expenses	608	656	618	625	2,507	602	659	622	625	2,508
3	Operating income (loss)	43	54	35	34	166	5	18	19	9	51
	Other income:										
	Dividends from:										
4.1	Canadian corporations	-	-	-	-	-	-	1	-	-	1
4.2	Foreign corporations	-	-	-	-	-	-	-	-	-	-
4.3	Interest	1	2	1	5	9	2	2	2	2	8
4.4	Gains (losses) on the translation of foreign currency	1	5	-	1	7	2	3	2	-	7
4.5	Gains (losses) on sale of assets	2	-	1	1	4	5	-	-	1	6
4.6	All other income	2	2	2	2	8	7	10	7	3	27
4	Total other income	6	9	4	9	28	16	16	11	6	49
5	Income (loss) before provision for income taxes	49	63	39	43	194	21	34	30	15	100
	Provision for income and other corporation taxes:										
6	Current	11	14	9	10	44	12	8	5	-2	23
7	Deferred	6	7	9	9	31	-	3	4	2	9
8.1	Net income (loss) before extraordinary items	32	42	21	24	119	9	23	21	15	68
8.2	Extraordinary gains (losses)	-	-	-	-	-	-	-	-	1	1
8.3	Income tax related thereto	-	-	-	-	-	-	-	-	-	-
8	Net income (loss) for period	32	42	21	24	119	9	23	21	16	69
10	Base profit	62	77	56	64	259	33	48	48	31	160
	Capital expenditures:										
19.1	Land	-	-	-	-	-	-	-	-	-	-
19.2	Depreciable assets	37	57	70	77	241	65	58	36	50	209
19.3	Depletable assets	-	-	-	-	-	-	-	-	-	-
19	Total capital expenditures	37	57	70	77	241	65	58	36	50	209
	Selected items, seasonally adjusted:										
13	Sales of goods and services	675	684	683	631	2,673	632	649	671	607	2,559
14	Operating income (loss)	46	50	40	30	166	9	13	23	6	51
15	Income (loss) before provision for income taxes	52	57	48	37	194	24	28	38	10	100
16	Net income (loss) for period	34	38	27	20	119	12	18	26	13	69
17	Base profit	66	72	65	56	259	38	42	56	24	160

TABLEAU 46. Caoutchouc

État des revenus et dépenses

Société dont l'actif est de \$10 millions ou plus

1983					1984					CANSIM 004821	Série
I	II	III	IV	Annuel	I	II	III	IV	Annuel		
millions de dollars											
661	751	706	849	2,967	813	910	864			Ventes de biens et de services	1
Frais d'exploitation:											
21	25	25	29	100	25	31	28			Amortissement des bâtiments et du matériel	2.2
-	-	-	-	-	-	-	-			Provision pour épusement	2.3
-	-	-	-	-	3	-	-			Amortissement d'actif transitoire et d'immobilisations incorporelles	2.4
Intérêt versé:											
11	11	12	10	44	9	8	9			Dette à court terme	2.6
4	4	5	6	19	7	10	11			Dette à long terme	2.7
610	683	643	776	2,712	729	811	775			Matières premières, main d'oeuvre et autres frais	2.11
646	723	685	821	2,875	773	860	823			Total, frais d'exploitation	2
15	28	21	28	92	40	50	41			Revenus (pertes) d'exploitation	3
Autres revenus:											
-	-	-	-	-	-	-	-			Dividendes reçus de:	
-	-	-	-	-	-	-	-			Sociétés canadiennes	4.1
-	-	-	-	-	-	-	-			Sociétés étrangères	4.2
1	-	2	2	5	2	2	4			Intérêt reçu	4.3
1	-	-	-1	-	-4	-5	-			Gains (pertes) non réalisés sur la conversion des comptes exprimés en devises étrangères	4.4
-	1	-	-	1	1	1	3			Gains (pertes) sur réalisation d'actif	4.5
7	10	-	4	21	3	4	5			Tous les autres revenus	4.6
9	11	2	5	27	2	2	12			Total, autres revenus	4
24	39	23	33	119	42	52	53			Bénéfice net (perte nette) avant impôts sur le revenu	5
Impôts sur le revenu des sociétés:											
10	16	7	18	51	14	25	21			Exigibles	6
1	1	6	-2	6	5	-3	4			Différés	7
13	22	10	17	62	23	30	28			Bénéfice net (perte nette) avant pertes et profits exceptionnels	8.1
-	-	-	1	1	-	-	12			Pertes et profits exceptionnels	8.2
-	-	-	-	-	-	-	-4			Impôts sur le revenu applicable	8.3
13	22	10	18	63	23	30	36			Bénéfice net (perte nette) pour la période observée	8
44	63	48	63	218	73	87	78			Bénéfices de base	10
Dépenses en immobilisations:											
-	-	-	1	1	-	-	-			Terrains	19.1
22	25	25	18	90	22	28	27			Actif amortissable	19.2
-	-	-	-	-	-	-	-			Actif épuisable	19.3
22	25	25	19	91	22	28	27			Total, dépenses en immobilisations	19
Certains postes corrigés des variations saisonnières:											
690	719	736	822	2,967	842	878	894			Ventes de biens et de services	13
20	23	24	25	92	45	45	44			Revenus (pertes) d'exploitation	14
28	31	31	29	119	46	46	58			Bénéfice net (perte nette) avant impôts sur le revenu	15
16	16	15	16	63	26	25	39			Bénéfice net (perte nette) pour la période observée	16
49	55	57	57	218	78	80	86			Bénéfices de base	17

TABLE 47. Rubber Industries

Statement of Income

Estimate for entire universe of corporations

Series	CANSIM 004822	1981					1982				
		I	II	III	IV	Annual	I	II	III	IV	Annual
millions of dollars											
1	Sales of goods and services	707	771	718	719	2,915	664	743	699	686	2,792
	Operation expenses:										
2.2	Depreciation of buildings and equipment	17	20	19	25	81	21	20	20	18	79
2.3	Depletion	-	-	-	-	-	-	-	-	-	-
2.4	Amortization of deferred charges and intangible assets	-	-	-	-	-	-	-	1	-	1
	Interest on:										
2.6	Short-term loans	5	8	9	15	37	15	17	13	9	54
2.7	Long-term debt	7	6	7	8	28	5	6	6	5	22
2.11	Materials, labour and other expenses	630	680	644	635	2,589	612	673	638	642	2,565
2	Total operating expenses	659	714	679	683	2,735	653	716	678	674	2,721
3	Operating income (loss)	48	57	39	36	180	11	27	21	12	71
	Other income:										
	Dividends from:										
4.1	Canadian corporations	-	-	-	-	-	-	1	-	-	1
4.2	Foreign corporations	-	-	-	-	-	-	-	-	-	-
4.3	Interest	1	3	2	5	11	2	2	2	2	8
4.4	Gains (losses) on the translation of foreign currency	1	5	-	1	7	2	3	2	-	7
4.5	Gains (losses) on sale of assets	2	-	1	1	4	5	-	-	1	6
4.6	All other income	2	3	3	2	10	7	11	8	3	29
4	Total other income	6	11	6	9	32	16	17	12	6	51
5	Income (loss) before provision for income taxes	54	68	45	45	212	27	44	33	18	122
	Provision for income and other corporation taxes:										
6	Current	13	16	11	11	51	15	12	7	-	34
7	Deferred	6	7	9	9	31	-	3	4	1	8
8.1	Net income (loss) before extraordinary items	35	45	25	25	130	12	29	22	17	80
8.2	Extraordinary gains (losses)	-	-	-	-	-	-	-	-	1	1
8.3	Income tax related thereto	-	-	-	-	-	-	-	-	-	-
8	Net income (loss) for period	35	45	25	25	130	12	29	22	18	81
10	Base profit	68	83	63	68	282	41	60	52	35	188
	Selected items, seasonally adjusted:										
13	Sales of goods and services	734	743	747	691	2,915	692	711	729	660	2,792
14	Operating income (loss)	52	52	44	32	180	15	21	26	9	71
15	Income (loss) before provision for income taxes	57	60	54	41	212	30	35	42	15	122
16	Net income (loss) for period	38	40	30	22	130	16	23	26	16	81
17	Base profit	72	76	73	61	282	46	52	61	29	188

TABLEAU 47. Caoutchouc

État des revenus et dépenses

Estimation pour l'univers intégral des corporations

1983					1984					CANSIM 004822	Série
I	II	III	IV	Annuel	I	II	III	IV	Annuel		
millions de dollars											
717	814	767	920	3,218	890	997	951			Ventes de biens et de services	1
										Frais d'exploitation:	
22	26	26	30	104	26	33	30			Amortissement des bâtiments et du matériel	2.2
-	-	-	-	-	-	-	-			Provision pour épuisement	2.3
-	-	-	-	-	3	-	-			Amortissement d'actif transitoire et d'immobilisations incorporelles	2.4
14	14	15	13	56	13	12	14			Intérêt versé:	
5	5	6	8	24	9	12	12			Dettes à court terme	2.6
										Dettes à long terme	2.7
655	732	693	830	2,910	790	877	845			Matières premières, main d'oeuvre et autres frais	2.11
696	777	740	881	3,094	841	934	901			Total, frais d'exploitation	2
21	37	27	39	124	49	63	50			Revenus (pertes) d'exploitation	3
										Autres revenus:	
-	-	-	-	-	-	-	-			Dividendes reçus de:	
-	-	-	-	-	-	-	-			Sociétés canadiennes	4.1
										Sociétés étrangères	4.2
1	-	4	3	8	3	3	5			Intérêt reçu	4.3
1	-	-	-1	-	-4	-5	-			Gains (pertes) non réalisés sur la conversion des comptes exprimés en devises étrangères	4.4
-	1	-	-	1	1	1	3			Gains (pertes) sur réalisation d'actif	4.5
8	11	-	4	23	3	4	5			Tous les autres revenus	4.6
10	12	4	6	32	3	3	13			Total, autres revenus	4
31	49	31	45	156	52	66	63			Bénéfice net (perte nette) avant impôts sur le revenu	5
										Impôts sur le revenu des sociétés:	
13	20	10	22	65	17	30	26			Exigibles	6
1	-	6	-2	5	5	-3	4			Différés	7
17	29	15	25	86	30	39	33			Bénéfice net (perte nette) avant pertes et profits exceptionnels	8.1
-	-	-	1	1	-	-	12			Pertes et profits exceptionnels	8.2
-	-	-	-	-	-	-	-4			Impôts sur le revenu applicable	8.3
17	29	15	26	87	30	39	41			Bénéfice net (perte nette) pour la période observée	8
52	74	57	76	259	84	103	90			Bénéfices de base	10
										Certains postes corrigés des variations saisonnières:	
750	778	794	896	3,218	922	962	981			Ventes de biens et de services	13
26	30	31	37	124	54	56	54			Revenus (pertes) d'exploitation	14
35	39	39	43	156	56	57	68			Bénéfice net (perte nette) avant impôts sur le revenu	15
21	22	19	25	87	34	32	45			Bénéfice net (perte nette) pour la période observée	16
58	64	66	71	259	89	93	99			Bénéfices de base	17

TABLE 48. Leather Industries

Balance Sheet

Companies having \$10 million or more of total assets

Series	CANSIM 004823	1981				1982			
		I	II	III	IV	I	II	III	IV
millions of dollars									
Assets:									
1.1.1	Cash on hand and demand deposits	2	3	1	1	-	2	1	2
1.1.2	Short-term loans and advances to affiliated companies	-	2	6	6	4	3	6	7
1.1.3	Temporary investments	12	13	12	14	17	18	19	21
1.1.4	Accounts receivable	52	76	87	70	72	60	83	55
1.1.5	Inventories	71	77	68	69	82	81	59	60
1.1.6	Other current assets	2	2	2	3	2	2	2	2
1.1	Total current assets	139	173	176	163	177	166	170	147
1.2	Long-term intercorporate investments in affiliated companies	49	41	42	43	39	40	41	44
1.3	Long-term investments	4	4	4	3	3	3	3	2
1.4	Fixed assets (net)	30	31	32	40	38	29	30	30
1.5	Other assets	1	-	-	1	1	1	1	-
1	Total assets	223	249	254	250	258	239	245	223
2	Accumulated allowance for depreciation and depletion	27	28	29	30	31	28	29	31
Liabilities:									
Short-term loans:									
3.1.1.1	Bank loans	27	41	41	32	43	44	46	33
3.1.1.2	From affiliated companies, directors and shareholders	1	3	7	-	1	6	7	-
3.1.1.3	All other short-term loans and notes	4	3	-	3	-	1	-	-
3.1.1.4	Accounts payable	30	33	32	27	35	23	29	23
3.1.1.5	Portion of long-term debt payable within one year	5	5	5	9	6	3	1	1
3.1.1.6	Other current liabilities	1	-	1	1	2	1	-	4
3.1.1	Total current liabilities	68	85	86	72	87	78	83	61
Long-term debt:									
3.1.2	Bonds, debentures and serial notes	-	-	-	-	-	-	-	-
3.1.3	Mortgages and agreements of sale	2	2	2	2	2	1	1	1
3.1.4	Loans from affiliated companies	23	23	21	24	26	24	15	15
3.1.5	Loans from chartered banks	6	5	7	12	9	8	4	4
3.1.6	Other long-term debt	8	8	8	10	8	4	6	5
3.1.7	Less: Portion of long-term debt payable within one year	-5	-5	-5	-9	-6	-3	-1	-1
Other liabilities:									
3.1.8	Deferred income taxes	1	1	1	2	2	2	2	2
3.1.9	All other liabilities	-	-	-	-	-	-	-	-
3.1	Total liabilities	103	119	120	113	128	114	110	87
Shareholders' equity:									
3.2.1	Share capital	34	34	34	34	34	34	34	34
3.2.1.1	Preferred shares	-	-	-	-	-	-	-	-
3.2.1.2	Common shares	-	-	-	-	34	34	34	34
3.2.2	Contributed surplus	1	1	1	1	1	1	1	1
Retained earnings (deficit) and reserves:									
3.2.3.1	Balance at beginning of period	84	85	95	99	102	95	90	100
3.2.3.2	Prior period adjustments	3	1	-	7	-1	-6	-	-
3.2.3.3	Net income (loss) for the period	2	7	6	2	3	2	8	-1
3.2.3.4	Corporations employing the equity method	-4	1	1	2	-1	1	1	2
3.2.3.5	Cash dividends declared	-	-	-3	-3	-4	-	-1	-1
3.2.3.6	Transfers to/from contributed surplus and share capital (including stock dividends)	-	-	-	-	-	-	-	-
3.2.3.7	Other adjustments	-	1	-	-5	-4	-2	2	1
3.2.3	Balance at end of period	85	95	99	102	95	90	100	101
3.2.4	Excess of appraisal value of fixed assets over (depreciated) cost	-	-	-	-	-	-	-	-
3.2	Total shareholders' equity	120	130	134	137	130	125	135	136
3	Total liabilities and shareholders' equity	223	249	254	250	258	239	245	223

TABLEAU 48. Cuir

Bilan

Société dont l'actif total est de \$10 millions ou plus

1983				1984				CANSIM 004823	Série
I	II	III	IV	I	II	III	IV		
millions de dollars									
1	2	1	3	1	2	-		Actif:	
5	6	7	6	9	12	17		Encaisse et dépôts à demande 1.1.1	
22	12	14	13	13	12	8		Prêts et avances à court terme aux sociétés affiliées 1.1.2	
58	68	79	66	72	78	101		Placements temporaires 1.1.3	
71	79	69	65	83	98	90		Débiteurs 1.1.4	
1	1	2	2	2	4	3		Stocks 1.1.5	
								Autres disponibilités 1.1.6	
158	168	172	155	180	206	219		Total des disponibilités 1.1	
45	42	42	45	39	37	29		Placements à long terme dans les sociétés apparentées 1.2	
2	12	12	12	12	12	20		Placements à long terme 1.3	
31	33	36	37	35	36	36		Immobilisations (nettes) 1.4	
1	-	-	1	-	1	1		Tous les autres éléments d'actif 1.5	
237	255	262	250	266	292	305		Total de l'actif 1	
32	34	35	35	37	38	40		Provision accumulée pour amortissement et épuisement 2	
								Passif:	
37	48	56	32	57	78	88		Emprunts à court terme:	
-	-	-	-	-	-	-		Emprunts bancaires 3.1.1.1	
-	-	-	-	5	5	-		Auprès de sociétés affiliées, directeurs et actionnaires 3.1.1.2	
								Tous les autres emprunts à court terme 3.1.1.3	
35	41	31	29	32	41	47		Créanciers 3.1.1.4	
-	1	1	2	-	-	-		Partie de la dette à long terme exigible en moins d'un an 3.1.1.5	
4	2	2	2	3	3	-		Autres exigibilités 3.1.1.6	
76	92	90	65	97	127	135		Total des exigibilités 3.1.1	
-	-	-	-	-	-	-		Dettes à long terme:	
1	1	1	1	-	-	-		Obligations garanties ou non et obligations remboursables par série 3.1.2	
15	16	14	17	20	20	20		Hypothèques et contrats de vente 3.1.3	
3	4	6	3	2	2	8		Emprunts de sociétés affiliées 3.1.4	
6	6	6	5	5	6	6		Emprunts auprès de banques à charte 3.1.5	
-	-1	-1	-2	-	-	-		Autres dettes à long terme 3.1.6	
								Moins: Partie de la dette à long terme exigible en moins d'un an 3.1.7	
3	3	3	3	3	3	3		Autres éléments de passif:	
-	-	-	-	-	-	-		Impôts sur le revenu différés 3.1.8	
								Tous les autres éléments de passif 3.1.9	
104	121	119	92	127	158	172		Total du passif 3.1	
								Avoir des actionnaires:	
34	33	33	33	33	33	34		Capital-actions 3.2.1	
-	-	-	-	-	-	1		Actions privilégiées 3.2.1.1	
34	33	33	33	33	33	33		Actions ordinaires 3.2.1.2	
1	1	1	1	1	1	1		Surplus d'apport 3.2.2	
101	98	100	109	124	105	100		Bénéfices non répartis (déficit) et les réserves:	
-	-	1	-	-	-1	-		Solde au début de l'exercice 3.2.3.1	
-	5	8	6	4	3	5		Redressements de périodes antérieures 3.2.3.2	
-	-2	-	3	-6	-1	-6		Bénéfice net (perte nette) pour la période observée 3.2.3.3	
-	-	-	-2	-2	-	-		Corporations utilisant la méthode comptabilisation 3.2.3.4	
-	-	-	-	-	-	-		Dividendes déclarés en espèces 3.2.3.5	
-	-	-	-	-	-	-		Virements au surplus d'apport et capital-actions (y compris les dividendes en actions) 3.2.3.6	
-3	-1	-	8	-15	-6	-1		Autres redressements 3.2.3.7	
98	100	109	124	105	100	98		Solde à la fin de l'exercice 3.2.3	
-	-	-	-	-	-	-		Excédent de la valeur estimative des immobilisations sur leur coût (ou sur leur valeur amortie) 3.2.4	
133	134	143	158	139	134	133		Total de l'avoir des actionnaires 3.2	
237	255	262	250	266	292	305		Total du passif et de l'avoir des actionnaires 3	

TABLE 49. Leather Industries

Statement of Income

Companies having \$10 million or more of total assets

Series	CANSIM 004824	1981					1982				
		I	II	III	IV	Annual	I	II	III	IV	Annual
millions of dollars											
1	Sales of goods and services	81	90	88	77	336	78	64	86	76	304
	Operation expenses:										
2.2	Depreciation of buildings and equipment	1	1	1	1	4	1	1	1	2	5
2.3	Depletion	-	-	-	-	-	-	-	-	-	-
2.4	Amortization of deferred charges and intangible assets	-	-	-	-	-	-	-	-	-	-
	Interest on:										
2.6	Short-term loans	1	1	2	2	6	2	2	2	3	9
2.7	Long-term debt	1	1	1	1	4	1	-	-	1	2
2.11	Materials, labour and other expenses	74	75	75	69	293	71	58	74	70	273
2	Total operating expenses	77	78	79	73	307	75	61	77	76	289
3	Operating income (loss)	4	12	9	4	29	3	3	9	-	15
	Other income:										
	Dividends from:										
4.1	Canadian corporations	-	-	-	-	-	-	-	-	-	-
4.2	Foreign corporations	-	-	-	-	-	-	-	-	-	-
4.3	Interest	1	-	1	1	3	1	1	1	1	4
4.4	Gains (losses) on the translation of foreign currency	-	-	-	-	-	-	-	-	-	-
4.5	Gains (losses) on sale of assets	-2	-	-	-	-2	1	-	-	-	1
4.6	All other income	-	-	-	-	-	-	-	-	-	-
4	Total other income	-1	-	1	1	1	2	1	1	1	5
5	Income (loss) before provision for income taxes	3	12	10	5	30	5	4	10	1	20
	Provision for income and other corporation taxes:										
6	Current	1	5	4	2	12	2	2	2	2	8
7	Deferred	-	-	-	1	1	-	-	-	-	-
8.1	Net income (loss) before extraordinary items	2	7	6	2	17	3	2	8	-1	12
8.2	Extraordinary gains (losses)	-	-	-	-	-	-	-	-	-	-
8.3	Income tax related thereto	-	-	-	-	-	-	-	-	-	-
8	Net income (loss) for period	2	7	6	2	17	3	2	8	-1	12
10	Base profit	6	13	11	6	36	5	5	11	3	24
	Capital expenditures:										
19.1	Land	-	-	-	-	-	-	-	-	-	-
19.2	Depreciable assets	1	2	2	5	10	2	1	2	2	7
19.3	Depletable assets	-	-	-	-	-	-	-	-	-	-
19	Total capital expenditures	1	2	2	5	10	2	1	2	2	7
	Selected items, seasonally adjusted:										
13	Sales of goods and services	80	92	84	80	336	78	66	81	79	304
14	Operating income (loss)	5	11	7	6	29	4	2	7	2	15
15	Income (loss) before provision for income taxes	4	11	8	7	30	6	3	8	3	20
16	Net income (loss) for period	3	6	4	4	17	4	1	6	1	12
17	Base profit	7	12	9	8	36	6	4	9	5	24

TABLEAU 49. Cuir

État des revenus et dépenses

Société dont l'actif est de \$10 millions ou plus

1983					1984					CANSIM 004824	Série
I	II	III	IV	Annuel	I	II	III	IV	Annuel		
millions de dollars											
76	84	96	84	340	92	90	113			Ventes de biens et de services	1
										Frais d'exploitation:	
1	1	1	1	4	2	2	2			Amortissement des bâtiments et du matériel	2.2
-	-	-	-	-	-	-	-			Provision pour épuisement	2.3
-	-	-	-	-	-	-	-			Amortissement d'actif transitoire et d'immobilisations incorporelles	2.4
-	1	2	2	5	2	2	3			Intérêt versé:	
1	-	-	-	1	-	-	1			Dette à court terme	2.6
										Dette à long terme	2.7
71	76	83	74	304	83	81	99			Matières premières, main d'oeuvre et autres frais	2.11
73	78	86	77	314	87	85	105			Total, frais d'exploitation	2
3	6	10	7	26	5	5	8			Revenus (pertes) d'exploitation	3
										Autres revenus:	
-	-	-	-	-	-	-	-			Dividendes reçus de:	
-	-	-	-	-	-	-	-			Sociétés canadiennes	4.1
-	-	-	-	-	-	-	-			Sociétés étrangères	4.2
-	-	-	-	-	1	-	-			Intérêt reçu	4.3
-	-	-	-	-	-	-	-			Gains (pertes) non réalisés sur la conversion des comptes exprimés en devises étrangères	4.4
-	-	-	-	-	-	-	-			Gains (pertes) sur réalisation d'actif	4.5
-2	1	-	-	-1	-	-	-			Tous les autres revenus	4.6
-2	1	-	-	-1	1	-	-			Total, autres revenus	4
1	7	10	7	25	6	5	8			Bénéfice net (perte nette) avant impôts sur le revenu	5
										Impôts sur le revenu des sociétés:	
1	2	2	1	6	2	2	3			Exigibles	6
-	-	-	-	-	-	-	-			Différés	7
-	5	8	6	19	4	3	5			Bénéfice net (perte nette) avant pertes et profits exceptionnels	8.1
-	-	-	-	-	-	-	-			Pertes et profits exceptionnels	8.2
-	-	-	-	-	-	-	-			Impôts sur le revenu applicable	8.3
-	5	8	6	19	4	3	5			Bénéfice net (perte nette) pour la période observée	8
2	8	11	8	29	8	7	10			Bénéfices de base	10
										Dépenses en immobilisations:	
-	-	-	-	-	-	-	-			Terrains	19.1
3	4	4	3	14	1	3	2			Actif amortissable	19.2
-	-	-	-	-	-	-	-			Actif épuisable	19.3
3	4	4	3	14	1	3	2			Total, dépenses en immobilisations	19
										Certains postes corrigés des variations saisonnières:	
77	86	90	87	340	93	94	104			Ventes de biens et de services	13
4	5	8	9	26	6	5	5			Revenus (pertes) d'exploitation	14
2	6	8	9	25	8	5	5			Bénéfice net (perte nette) avant impôts sur le revenu	15
1	4	6	8	19	5	3	2			Bénéfice net (perte nette) pour la période observée	16
3	8	8	10	29	10	7	7			Bénéfices de base	17

TABLE 50. Leather Industries

Statement of Income

Estimate for entire universe of corporations

Series	CANSIM 004825	1981					1982				
		I	II	III	IV	Annual	I	II	III	IV	Annual
		millions of dollars									
1	Sales of goods and services	268	285	277	274	1,104	226	253	298	296	1,073
	Operation expenses:										
2.2	Depreciation of buildings and equipment	4	4	4	4	16	4	3	3	4	14
2.3	Depletion	-	-	-	-	-	-	-	-	-	-
2.4	Amortization of deferred charges and intangible assets	-	-	-	-	-	-	-	-	-	-
	Interest on:										
2.6	Short-term loans	4	4	6	6	20	6	6	6	7	25
2.7	Long-term debt	3	3	2	2	10	2	2	2	3	9
2.11	Materials, labour and other expenses	246	257	248	249	1,000	206	231	273	276	986
2	Total operating expenses	257	268	260	261	1,046	218	242	284	290	1,034
3	Operating income (loss)	11	17	17	13	58	8	11	14	6	39
	Other income:										
	Dividends from:										
4.1	Canadian corporations	-	-	-	-	-	-	-	-	-	-
4.2	Foreign corporations	-	-	-	-	-	-	-	-	-	-
4.3	Interest	1	-	2	2	5	1	1	2	1	5
4.4	Gains (losses) on the translation of foreign currency	-	-	-	-	-	-	1	-	-	1
4.5	Gains (losses) on sale of assets	-1	1	-	-	-	1	-	-	-	1
4.6	All other income	1	-	-	1	2	1	-	-	1	2
4	Total other income	1	1	2	3	7	3	2	2	2	9
5	Income (loss) before provision for income taxes	12	18	19	16	65	11	13	16	8	48
	Provision for income and other corporation taxes:										
6	Current	3	7	7	6	23	5	5	3	5	18
7	Deferred	-	-	-	2	2	-	-	-	-	-
8.1	Net income (loss) before extraordinary items	9	11	12	8	40	6	8	13	3	30
8.2	Extraordinary gains (losses)	-	-	-	-	-	-	-	-	-	-
8.3	Income tax related thereto	-	-	-	-	-	-	-	-	-	-
8	Net income (loss) for period	9	11	12	8	40	6	8	13	3	30
10	Base profit	17	21	23	20	81	14	15	19	12	60
	Selected items, seasonally adjusted:										
13	Sales of goods and services	283	290	269	262	1,104	247	258	286	282	1,073
14	Operating income (loss)	14	17	14	13	58	12	11	11	5	39
15	Income (loss) before provision for income taxes	15	18	16	16	65	15	13	13	7	48
16	Net income (loss) for period	12	11	9	8	40	9	8	10	3	30
17	Base profit	20	22	20	19	81	18	16	16	10	60

TABLEAU 50. Cuir

État des revenus et dépenses

Estimation pour l'univers intégral des corporations

1983					1984					CANSIM 004825	Série
I	II	III	IV	Annuel	I	II	III	IV	Annuel		
millions de dollars											
244	275	308	320	1,147	270	295	327			Ventes de biens et de services	1
Frais d'exploitation:											
3	3	3	3	12	4	4	4			Amortissement des bâtiments et du matériel	2.2
-	-	-	-	-	-	-	-			Provision pour épuisement	2.3
-	-	-	-	-	-	-	-			Amortissement d'actif transitoire et d'immobilisations incorporelles	2.4
Intérêt versé:											
3	5	5	5	18	5	6	8			Dette à court terme	2.6
2	1	1	1	5	1	1	2			Dette à long terme	2.7
243	265	288	300	1,096	255	276	303			Matières premières, main d'oeuvre et autres frais	2.11
251	274	297	309	1,131	265	287	317			Total, frais d'exploitation	2
-7	1	11	11	16	5	8	10			Revenus (pertes) d'exploitation	3
Autres revenus:											
-	-	-	-	-	-	-	-			Dividendes reçus de: Sociétés canadiennes	4.1
-	-	-	-	-	-	-	-			Sociétés étrangères	4.2
-	-	-	-	-	1	-	-			Intérêt reçu	4.3
1	-	1	-	2	-	-	-			Gains (pertes) non réalisés sur la conversion des comptes exprimés en devises étrangères	4.4
-	-	-	-	-	-	-	-			Gains (pertes) sur réalisation d'actif	4.5
-2	2	-	1	1	1	1	-			Tous les autres revenus	4.8
-1	2	1	1	3	2	1	-			Total, autres revenus	4
-8	3	12	12	19	7	9	10			Bénéfice net (perte nette) avant impôts sur le revenu	5
Impôts sur le revenu des sociétés:											
-2	1	3	3	5	2	4	4			Exigibles	8
-	-	-	-	-	1	-	-			Différés	7
-8	2	9	9	14	4	5	6			Bénéfice net (perte nette) avant pertes et profits exceptionnels	8.1
-	-	-	-	-	-	-	-			Pertes et profits exceptionnels	8.2
-	-	-	-	-	-	-	-			Impôts sur le revenu applicable	8.3
-6	2	9	9	14	4	5	6			Bénéfice net (perte nette) pour la période observée	8
-6	6	14	15	29	11	13	14			Bénéfices de base	10
Certains postes corrigés des variations saisonnières:											
270	280	294	303	1,147	299	301	308			Ventes de biens et de services	13
-2	1	7	10	16	10	8	6			Revenus (pertes) d'exploitation	14
-4	4	8	11	19	12	9	6			Bénéfice net (perte nette) avant impôts sur le revenu	15
-2	2	5	9	14	8	5	2			Bénéfice net (perte nette) pour la période observée	16
-2	7	11	13	29	15	14	10			Bénéfices de base	17

TABLE 51. Textile and Knitting Mills Industries

Balance Sheet

Companies having \$10 million or more of total assets

Series	CANSIM 004826	1981				1982			
		I	II	III	IV	I	II	III	IV
		millions of dollars							
	Assets:								
1.1.1	Cash on hand and demand deposits	45	44	33	38	26	51	21	34
1.1.2	Short-term loans and advances to affiliated companies	26	33	41	35	54	66	31	18
1.1.3	Temporary investments	52	50	41	43	47	52	53	43
1.1.4	Accounts receivable	690	748	707	687	663	652	619	628
1.1.5	Inventories	880	905	912	882	903	843	778	753
1.1.6	Other current assets	29	39	41	25	30	37	33	33
1.1	Total current assets	1,722	1,819	1,775	1,710	1,723	1,701	1,535	1,509
1.2	Long-term intercorporate investments in affiliated companies	157	158	167	170	161	161	176	189
1.3	Long-term investments	42	51	83	12	12	12	11	14
1.4	Fixed assets (net)	829	844	853	897	953	960	963	990
1.5	Other assets	31	32	37	41	41	42	45	46
1	Total assets	2,781	2,904	2,915	2,830	2,890	2,876	2,730	2,748
2	Accumulated allowance for depreciation and depletion	1,260	1,275	1,273	1,348	1,372	1,295	1,285	1,307
	Liabilities:								
	Short-term loans:								
3.1.1.1	Bank loans	233	281	319	261	302	292	225	203
3.1.1.2	From affiliated companies, directors and shareholders	26	28	26	33	29	37	31	29
3.1.1.3	All other short-term loans and notes	18	27	61	86	54	47	39	56
3.1.1.4	Accounts payable	536	555	486	455	478	470	428	463
3.1.1.5	Portion of long-term debt payable within one year	20	18	20	22	24	26	22	21
3.1.1.6	Other current liabilities	19	28	26	26	15	12	10	16
3.1.1	Total current liabilities	852	937	938	883	902	884	755	788
	Long-term debt:								
3.1.2	Bonds, debentures and serial notes	323	318	338	350	360	367	370	369
3.1.3	Mortgages and agreements of sale	5	4	6	6	8	8	5	5
3.1.4	Loans from affiliated companies	53	51	37	28	46	46	48	48
3.1.5	Loans from chartered banks	58	60	59	65	61	61	63	63
3.1.8	Other long-term debt	47	37	44	39	50	49	52	53
3.1.7	Less: Portion of long-term debt payable within one year	-20	-18	-20	-22	-24	-26	-22	-21
	Other liabilities:								
3.1.8	Deferred income taxes	143	149	150	145	152	148	141	136
3.1.9	All other liabilities	17	17	16	21	12	12	11	11
3.1	Total liabilities	1,478	1,555	1,568	1,515	1,567	1,549	1,423	1,452
	Shareholders' equity:								
3.2.1	Share capital	388	389	376	386	398	419	420	410
3.2.1.1	Preferred shares	69	84	83	73
3.2.1.2	Common shares	329	335	337	337
3.2.2	Contributed surplus	16	15	15	8	8	8	8	8
	Retained earnings (deficit) and reserves:								
3.2.3.1	Balance at beginning of period	808	878	925	935	901	897	880	859
3.2.3.2	Prior period adjustments	12	-	-	-	-	3	3	-
3.2.3.3	Net income (loss) for the period	50	55	24	-18	-2	-14	-12	18
3.2.3.4	Corporations employing the equity method	-	-9	-12	2	-8	-	-	-
3.2.3.5	Cash dividends declared	-10	-9	-12	-20	-8	-6	-12	-21
3.2.3.6	Transfers to/from contributed surplus and share capital (including stock dividends)	-	-	-	-	-	-	-	-1
3.2.3.7	Other adjustments	18	1	-2	2	6	-	-	-3
3.2.3	Balance at end of period	878	925	935	901	897	880	859	852
3.2.4	Excess of appraisal value of fixed assets over (depreciated) cost	21	20	21	20	20	20	20	26
3.2	Total shareholders' equity	1,303	1,349	1,347	1,315	1,323	1,327	1,307	1,296
3	Total liabilities and shareholders' equity	2,781	2,904	2,915	2,830	2,890	2,876	2,730	2,748

TABEAU 51. Textile et bonneterie

1983				1984				CANSIM 004826	Série
I	II	III	IV	I	II	III	IV		
millions de dollars									
26	32	42	55	50	46	54		Actif:	
31	34	35	42	40	41	37		Encaisse et dépôts à demande 1.1.1	
68	68	84	105	110	114	110		Prêts et avances à court terme aux sociétés affiliées 1.1.2	
688	733	690	680	720	750	699		Placements temporaires 1.1.3	
797	819	818	834	885	902	883		Débiteurs 1.1.4	
36	40	35	32	35	45	51		Stocks 1.1.5	
								Autres disponibilités 1.1.6	
1,646	1,726	1,704	1,748	1,840	1,898	1,834		Total des disponibilités 1.1	
204	203	204	205	184	183	189		Placements à long terme dans les sociétés apparentées 1.2	
14	14	14	13	14	14	13		Placements à long terme 1.3	
994	1,000	996	996	1,021	1,027	1,033		Immobilisations (nettes) 1.4	
45	45	46	45	53	55	53		Tous les autres éléments d'actif 1.5	
2,903	2,988	2,964	3,007	3,112	3,177	3,122		Total de l'actif 1	
1,328	1,354	1,380	1,399	1,440	1,457	1,469		Provision accumulée pour amortissement et épusement 2	
								Passif:	
240	229	213	213	245	270	255		Emprunts à court terme:	
11	14	14	24	21	12	13		Emprunts bancaires 3.1.1.1	
42	36	35	20	45	34	31		Auprès de sociétés affiliées, directeurs et actionnaires 3.1.1.2	
								Tous les autres emprunts à court terme 3.1.1.3	
531	577	534	561	573	605	538		Créanciers 3.1.1.4	
22	22	24	24	25	28	35		Partie de la dette à long terme exigible en moins d'un an 3.1.1.5	
16	16	17	20	18	15	16		Autres exigibilités 3.1.1.6	
862	894	837	862	927	964	888		Total des exigibilités 3.1.1	
								Dettes à long terme:	
411	413	408	409	400	385	396		Obligations garanties ou non et obligations remboursables par série 3.1.2	
4	4	4	8	8	12	11		Hypothèques et contrats de vente 3.1.3	
53	54	53	54	59	70	69		Emprunts de sociétés affiliées 3.1.4	
66	71	75	72	80	90	75		Emprunts auprès de banques à charte 3.1.5	
66	65	64	48	54	47	59		Autres dettes à long terme 3.1.6	
-22	-22	-24	-24	-25	-28	-35		Moins: Partie de la dette à long terme exigible en moins d'un an 3.1.7	
137	140	143	153	153	160	159		Autres éléments de passif:	
6	6	6	1	2	2	3		Impôts sur le revenu différés 3.1.8	
								Tous les autres éléments de passif 3.1.9	
1,583	1,625	1,566	1,583	1,658	1,702	1,625		Total du passif 3.1	
								Avoir des actionnaires:	
443	445	450	443	446	448	462		Capital-actions 3.2.1	
78	78	78	79	84	83	90		Actions privilégiées 3.2.1.1	
365	367	372	364	362	365	372		Actions ordinaires 3.2.1.2	
13	13	13	13	17	12	12		Surplus d'apport 3.2.2	
852	838	879	909	942	975	999		Bénéfices non répartis (déficit) et les réserves:	
-	-	-	-	1	-1	-		Solde au début de l'exercice 3.2.3.1	
19	50	41	55	42	40	19		Redressements de périodes antérieures 3.2.3.2	
-	-1	-	1	-	-	5		Bénéfice net (perte nette) pour la période observée 3.2.3.3	
-8	-6	-7	-16	-12	-11	-18		Corporations utilisant la méthode comptabilisation 3.2.3.4	
-	-	-	-	-	-	-		Dividendes déclarés en espèces 3.2.3.5	
-	-	-	-	-	-	-		Virements au surplus d'apport et capital-actions (y compris les dividendes en actions) 3.2.3.6	
-25	-2	-4	-7	2	-4	2		Autres redressements 3.2.3.7	
838	879	909	942	975	999	1,007		Solde à la fin de l'exercice 3.2.3	
26	26	26	26	16	16	16		Excédent de la valeur estimative des immobilisations sur leur coût (ou sur leur valeur amortie) 3.2.4	
1,320	1,363	1,398	1,424	1,454	1,475	1,497		Total de l'avoir des actionnaires 3.2	
2,903	2,988	2,964	3,007	3,112	3,177	3,122		Total du passif et de l'avoir des actionnaires 3	

TABLE 52. Textile and Knitting Mills Industries

Statement of Income

Companies having \$10 million or more of total assets

Series	CANSIM 004827	1981					1982				
		I	II	III	IV	Annual	I	II	III	IV	Annual
millions of dollars											
1	Sales of goods and services	1,071	1,171	1,005	1,050	4,297	951	963	889	1,011	3,814
Operation expenses:											
2.2	Depreciation of buildings and equipment	29	31	27	29	116	29	29	31	27	116
2.3	Depletion	-	-	-	-	-	-	-	-	-	-
2.4	Amortization of deferred charges and intangible assets	-	-	-	-	-	1	-	-	-	1
Interest on:											
2.6	Short-term loans	11	12	17	16	56	13	14	12	8	47
2.7	Long-term debt	13	14	16	14	57	15	15	17	15	62
2.11	Materials, labour and other expenses	946	1,039	909	977	3,871	895	917	861	950	3,623
2	Total operating expenses	999	1,096	969	1,036	4,100	953	975	921	1,000	3,849
3	Operating income (loss)	72	75	36	14	197	-2	-12	-32	11	-35
Other income:											
Dividends from:											
4.1	Canadian corporations	-	-	-	1	1	1	-	-	-	1
4.2	Foreign corporations	-	-	-	-	-	-	-	2	-	2
4.3	Interest	3	6	5	3	17	4	6	4	2	16
4.4	Gains (losses) on the translation of foreign currency	-1	-3	-1	-1	-6	-2	-1	-1	-	-4
4.5	Gains (losses) on sale of assets	1	1	-	2	4	1	1	2	3	7
4.6	All other income	6	11	5	7	29	6	3	10	4	23
4	Total other income	9	15	9	12	45	10	9	17	9	45
5	Income (loss) before provision for income taxes	81	90	45	26	242	8	-3	-15	20	10
Provision for income and other corporation taxes:											
6	Current	24	29	15	16	84	-	3	2	8	13
7	Deferred	7	5	2	-7	7	3	-4	-5	-5	-11
8.1	Net income (loss) before extraordinary items	50	56	28	17	151	5	-2	-12	17	8
8.2	Extraordinary gains (losses)	-	-1	-7	-34	-42	-7	-12	-	1	-18
8.3	Income tax related thereto	-	-	3	-1	2	-	-	-	-	-
8	Net income (loss) for period	50	55	24	-18	111	-2	-14	-12	18	-10
10	Base profit	110	123	73	53	359	38	26	15	44	123
Capital expenditures:											
19.1	Land	-	-	-	2	2	-	6	2	2	10
19.2	Depreciable assets	31	52	43	57	183	47	42	35	48	172
19.3	Depletable assets	-	-	-	-	-	-	-	-	-	-
19	Total capital expenditures	31	52	43	59	185	47	48	37	50	182
Selected items, seasonally adjusted:											
13	Sales of goods and services	1,078	1,131	1,067	1,021	4,297	960	921	955	978	3,814
14	Operating income (loss)	73	65	50	9	197	-1	-22	-18	6	-35
15	Income (loss) before provision for income taxes	83	80	57	22	242	11	-14	-3	16	10
16	Net income (loss) for period	51	50	33	-23	111	-	-19	-3	12	-10
17	Base profit	112	110	86	51	359	41	12	28	42	123

TABLEAU 52. Textile et bonneterie

État des revenus et dépenses

Société dont l'actif est de \$10 millions ou plus

1983					1984					CANSIM 004827	Série
I	II	III	IV	Annuel	I	II	III	IV	Annuel		
millions de dollars											
1,030	1,137	1,040	1,181	4,388	1,124	1,208	1,060			Ventes de biens et de services	1
Frais d'exploitation:											
31	32	32	34	129	35	33	32			Amortissement des bâtiments et du matériel	2.2
-	-	-	-	-	-	-	-			Provision pour épuisement	2.3
-	1	1	-	2	1	-	-			Amortissement d'actif transitoire et d'immobilisations incorporelles	2.4
8	8	7	6	29	7	10	10			Intérêt versé:	
16	17	17	16	66	16	17	18			Dette à court terme	2.6
										Dette à long terme	2.7
948	1,016	933	1,056	3,953	1,012	1,088	977			Matières premières, main d'oeuvre et autres frais	2.11
1,003	1,074	990	1,112	4,179	1,071	1,148	1,037			Total, frais d'exploitation	2
27	63	50	69	209	53	60	23			Revenus (pertes) d'exploitation	3
Autres revenus:											
-	4	1	1	6	1	1	2			Dividendes reçus de:	
-	-	-	-	-	2	-	-			Sociétés canadiennes	4.1
										Sociétés étrangères	4.2
2	2	3	3	10	3	4	4			Intérêt reçu	4.3
-	-	-	-	-	1	-	-1			Gains (pertes) non réalisés sur la conversion des comptes exprimés en devises étrangères	4.4
-	-	1	-	1	-	-	-			Gains (pertes) sur réalisation d'actif	4.5
1	-1	-1	1	-	3	1	4			Tous les autres revenus	4.6
3	5	4	5	17	10	6	9			Total, autres revenus	4
30	68	54	74	226	63	66	32			Bénéfice net (perte nette) avant impôts sur le revenu	5
Impôts sur le revenu des sociétés:											
7	16	12	8	43	17	23	12			Exigibles	6
4	2	2	11	19	4	3	1			Différés	7
19	50	40	55	164	42	40	19			Bénéfice net (perte nette) avant pertes et profits exceptionnels	8.1
-	-	1	1	2	-	-	-			Pertes et profits exceptionnels	8.2
-	-	-	-1	-1	-	-	-			Impôts sur le revenu applicable	8.3
19	50	41	55	165	42	40	19			Bénéfice net (perte nette) pour la période observée	8
61	97	85	107	350	97	98	63			Bénéfices de base	10
Dépenses en immobilisations:											
-	-	-	-	-	-	-	-			Terrains	19.1
29	40	36	45	150	53	62	40			Actif amortissable	19.2
-	-	-	-	-	-	-	-			Actif épuisable	19.3
29	40	36	45	150	53	62	40			Total, dépenses en immobilisations	19
Certains postes corrigés des variations saisonnières:											
1,043	1,092	1,107	1,146	4,388	1,138	1,159	1,131			Ventes de biens et de services	13
28	54	64	63	209	54	49	38			Revenus (pertes) d'exploitation	14
31	58	66	71	226	65	54	45			Bénéfice net (perte nette) avant impôts sur le revenu	15
20	45	50	50	165	43	34	29			Bénéfice net (perte nette) pour la période observée	16
62	86	97	105	350	99	85	76			Bénéfices de base	17

TABLE 53. Textile and Knitting Mills Industries

Statement of Income

Estimate for entire universe of corporations

Series	CANSIM 004828	1981					1982				
		I	II	III	IV	Annual	I	II	III	IV	Annual
		millions of dollars									
1	Sales of goods and services	1,602	1,705	1,483	1,510	6,300	1,403	1,425	1,332	1,503	5,663
	Operation expenses:										
2.2	Depreciation of buildings and equipment	38	40	36	37	151	37	38	41	38	154
2.3	Depletion	-	-	-	-	-	-	-	-	-	-
2.4	Amortization of deferred charges and intangible assets	-	-	-	-	-	1	-	-	-	1
	Interest on:										
2.6	Short-term loans	19	20	25	25	89	21	23	22	19	85
2.7	Long-term debt	18	19	21	20	78	20	20	22	19	81
2.11	Materials, labour and other expenses	1,426	1,532	1,345	1,402	5,705	1,311	1,342	1,269	1,404	5,326
2	Total operating expenses	1,501	1,611	1,427	1,484	6,023	1,390	1,423	1,354	1,480	5,647
3	Operating income (loss)	101	94	56	26	277	13	2	-22	23	16
	Other income:										
	Dividends from:										
4.1	Canadian corporations	-	-	-	1	1	1	-	-	-	1
4.2	Foreign corporations	-	-	-	-	-	-	-	2	-	2
4.3	Interest	5	8	6	5	24	5	7	5	4	21
4.4	Gains (losses) on the translation of foreign currency	-1	-3	-1	-1	-6	-2	-1	-1	-	-4
4.5	Gains (losses) on sale of assets	1	2	1	3	7	1	1	2	3	7
4.6	All other income	8	13	7	9	37	8	6	13	6	33
4	Total other income	13	20	13	17	63	13	13	21	13	60
5	Income (loss) before provision for income taxes	114	114	69	43	340	26	15	-1	36	76
	Provision for income and other corporation taxes:										
6	Current	36	35	21	19	111	7	10	6	11	34
7	Deferred	8	5	3	-5	11	4	-3	-4	-4	-7
8.1	Net income (loss) before extraordinary items	70	74	45	29	218	15	8	-3	29	49
8.2	Extraordinary gains (losses)	-	-1	-7	-34	-42	-7	-12	-	1	-18
8.3	Income tax related thereto	-	-	3	-1	2	-	-	-	-	-
8	Net income (loss) for period	70	73	41	-6	178	8	-4	-3	30	31
10	Base profit	152	155	105	77	489	64	53	39	71	227
	Selected items, seasonally adjusted:										
13	Sales of goods and services	1,608	1,654	1,555	1,483	6,300	1,411	1,368	1,411	1,473	5,663
14	Operating income (loss)	97	86	68	26	277	10	-7	-9	22	16
15	Income (loss) before provision for income taxes	112	107	80	41	340	24	7	11	34	76
16	Net income (loss) for period	70	69	48	-9	178	9	-9	5	26	31
17	Base profit	150	146	116	77	489	62	43	51	71	227

TABLEAU 53. Textile et bonneterie

État des revenus et dépenses

Estimation pour l'univers intégral des corporations

1983					1984					CANSIM 004828	Série
I	II	III	IV	Annuel	I	II	III	IV	Annuel		
millions de dollars											
1,575	1,719	1,605	1,760	6,659	1,692	1,813	1,659			Ventes de biens et de services	1
										Frais d'exploitation:	
42	44	44	46	176	49	48	47			Amortissement des bâtiments et du matériel	2.2
-	-	-	-	-	-	-	-			Provision pour épuisement	2.3
-	1	1	-	2	1	-	-			Amortissement d'actif transitoire et d'immobilisations incorporelles	2.4
16	16	16	14	62	14	19	20			Intérêt versé	2.6
20	21	22	22	85	21	21	23			Dette à court terme	2.7
										Dette à long terme	2.7
1,452	1,556	1,457	1,593	6,058	1,540	1,650	1,530			Matières premières, main d'oeuvre et autres frais	2.11
1,530	1,638	1,540	1,675	6,383	1,625	1,738	1,620			Total, frais d'exploitation	2
45	81	65	85	276	67	75	39			Revenus (pertes) d'exploitation	3
										Autres revenus:	
-	4	1	1	6	1	1	2			Dividendes reçus de:	
-	-	-	-	-	2	-	-			Sociétés canadiennes	4.1
										Sociétés étrangères	4.2
3	3	4	4	14	4	6	6			Intérêt reçu	4.3
-	-	-	-	-	2	-	-1			Gains (pertes) non réalisés sur la conversion des comptes exprimés en devises étrangères	4.4
1	-	2	-	3	-	-	-			Gains (pertes) sur réalisation d'actif	4.5
2	1	1	2	6	4	2	5			Tous les autres revenus	4.6
6	8	8	7	29	13	9	12			Total, autres revenus	4
51	89	73	92	305	80	84	51			Bénéfice net (perte nette) avant impôts sur le revenu	5
										Impôts sur le revenu des sociétés:	
12	22	16	11	61	21	28	17			Exigibles	6
5	3	2	12	22	5	4	1			Différés	7
34	64	55	69	222	54	52	33			Bénéfice net (perte nette) avant pertes et profits exceptionnels	8.1
-	-	1	1	2	-	-	-			Pertes et profits exceptionnels	8.2
-	-	-	-1	-1	-	-	-			Impôts sur le revenu applicable	8.3
34	64	56	69	223	54	52	33			Bénéfice net (perte nette) pour la période observée	8
92	130	115	137	474	127	131	97			Bénéfices de base	10
										Certains postes corrigés des variations saisonnières:	
1,589	1,655	1,688	1,727	6,659	1,707	1,748	1,744			Ventes de biens et de services	13
43	72	79	82	276	66	64	55			Revenus (pertes) d'exploitation	14
50	81	86	88	305	79	74	65			Bénéfice net (perte nette) avant impôts sur le revenu	15
34	60	64	65	223	54	46	43			Bénéfice net (perte nette) pour la période observée	16
90	120	128	136	474	127	119	111			Bénéfices de base	17

TABLE 54. Clothing Industries

Balance Sheet

Companies having \$10 million or more of total assets

Series	CANSIM 004829	1981				1982			
		I	II	III	IV	I	II	III	IV
millions of dollars									
Assets:									
1.1.1	Cash on hand and demand deposits	3	3	2	3	4	4	5	5
1.1.2	Short-term loans and advances to affiliated companies	14	17	16	17	14	12	15	20
1.1.3	Temporary investments	32	5	6	6	5	6	7	17
1.1.4	Accounts receivable	143	137	161	140	168	156	164	132
1.1.5	Inventories	214	227	215	205	210	218	200	193
1.1.6	Other current assets	5	6	8	7	6	5	4	3
1.1	Total current assets	411	395	408	378	407	401	395	370
1.2	Long-term intercorporate investments in affiliated companies	14	12	11	18	10	9	9	9
1.3	Long-term investments	-	-	-	-	-	-	-	-
1.4	Fixed assets (net)	69	71	73	78	78	78	78	75
1.5	Other assets	3	3	4	4	4	4	4	4
1	Total assets	497	481	496	478	499	492	486	458
2	Accumulated allowance for depreciation and depletion	50	49	52	54	57	58	61	68
Liabilities:									
Short-term loans:									
3.1.1.1	Bank loans	60	63	66	74	87	79	77	59
3.1.1.2	From affiliated companies, directors and shareholders	-	1	1	-	2	8	19	13
3.1.1.3	All other short-term loans and notes	9	3	33	18	13	17	18	17
3.1.1.4	Accounts payable	142	117	101	94	93	93	82	72
3.1.1.5	Portion of long-term debt payable within one year	-	-	-	-	1	1	1	1
3.1.1.6	Other current liabilities	10	11	11	15	11	11	12	11
3.1.1	Total current liabilities	221	195	212	201	207	209	209	173
Long-term debt:									
3.1.2	Bonds, debentures and serial notes	-	-	-	-	-	-	-	-
3.1.3	Mortgages and agreements of sale	5	4	4	4	4	4	4	4
3.1.4	Loans from affiliated companies	14	13	14	13	13	14	13	14
3.1.5	Loans from chartered banks	11	11	13	7	7	6	5	5
3.1.6	Other long-term debt	10	10	10	10	13	11	10	10
3.1.7	Less: Portion of long-term debt payable within one year	-	-	-	-	-1	-1	-1	-1
Other liabilities:									
3.1.8	Deferred income taxes	9	9	9	9	7	7	7	6
3.1.9	All other liabilities	-	-	-	-	-	-	-	-
3.1	Total liabilities	270	242	262	244	250	250	247	211
Shareholders' equity:									
3.2.1	Share capital	37	36	36	35	39	38	39	46
3.2.1.1	Preferred shares	7	7	7	23
3.2.1.2	Common shares	32	31	32	23
3.2.2	Contributed surplus	-	-	-	3	9	9	9	9
Retained earnings (deficit) and reserves:									
3.2.3.1	Balance at beginning of period	164	187	200	195	193	198	194	190
3.2.3.2	Prior period adjustments	-	-	-	-	-	-	-	-
3.2.3.3	Net income (loss) for the period	9	7	5	1	3	3	5	-
3.2.3.4	Corporations employing the equity method	-	-	-	-	-	-	-	-
3.2.3.5	Cash dividends declared	-	-	-	-2	-1	-5	-	-
3.2.3.6	Transfers to/from contributed surplus and share capital (including stock dividends)	-	-	-	-	1	-	-	-
3.2.3.7	Other adjustments	14	6	-10	-1	2	-2	-9	1
3.2.3	Balance at end of period	187	200	195	193	198	194	190	191
3.2.4	Excess of appraisal value of fixed assets over (depreciated) cost	3	3	3	3	3	1	1	1
3.2	Total shareholders' equity	227	239	234	234	249	242	239	247
3	Total liabilities and shareholders' equity	497	481	496	478	499	492	486	458

TABLEAU 54. Vêtement

Bilan

Société dont l'actif total est de \$10 millions ou plus

1983				1984				CANSIM 004829	Série
I	II	III	IV	I	II	III	IV		
millions de dollars									
3	3	4	9	13	11	11		Actif:	
17	14	12	13	12	10	11		Encaisse et dépôts à demande 1.1.1	
11	7	9	16	8	5	12		Prêts et avances à court terme aux sociétés affiliées 1.1.2	
154	147	155	134	151	137	158		Placements temporaires 1.1.3	
186	205	177	177	181	203	180		Débiteurs 1.1.4	
5	7	6	6	7	7	7		Stocks 1.1.5	
								Autres disponibilités 1.1.6	
376	383	363	355	372	373	379		Total des disponibilités 1.1	
16	16	16	5	6	4	4		Placements à long terme dans les sociétés apparentées 1.2	
-	-	-	-	7	7	8		Placements à long terme 1.3	
76	76	72	71	71	75	74		Immobilisations (nettes) 1.4	
4	4	4	4	4	3	3		Tous les autres éléments d'actif 1.5	
472	479	455	435	460	462	468		Total de l'actif 1	
67	69	69	70	72	80	83		Provision accumulée pour amortissement et épuisement 2	
								Passif:	
65	67	62	56	61	62	57		Emprunts à court terme:	
-	1	3	-	2	3	6		Emprunts bancaires 3.1.1.1	
17	16	15	14	14	11	11		Auprès de sociétés affiliées, directeurs et actionnaires 3.1.1.2	
								Tous les autres emprunts à court terme 3.1.1.3	
83	83	67	70	75	88	90		Créanciers 3.1.1.4	
1	1	1	1	2	2	2		Partie de la dette à long terme exigible en moins d'un an 3.1.1.5	
5	10	5	6	7	6	8		Autres exigibilités 3.1.1.6	
171	178	153	147	161	172	174		Total des exigibilités 3.1.1	
-	-	-	-	-	-	-		Dettes à long terme:	
2	2	3	3	1	5	7		Obligations garanties ou non et obligations remboursables par série 3.1.2	
20	20	17	15	18	17	19		Hypothèques et contrats de vente 3.1.3	
8	8	7	7	6	6	5		Emprunts de sociétés affiliées 3.1.4	
9	9	8	9	10	7	6		Emprunts auprès de banques à charte 3.1.5	
-1	-1	-1	-1	-2	-2	-2		Autres dettes à long terme 3.1.6	
								Moins: Partie de la dette à long terme exigible en moins d'un an 3.1.7	
5	5	5	4	5	5	5		Autres éléments de passif:	
-	-	-	-	-	-	-		Impôts sur le revenu différés 3.1.8	
								Tous les autres éléments de passif 3.1.9	
214	221	192	184	199	210	214		Total du passif 3.1	
								Avoir des actionnaires:	
47	47	50	51	50	37	36		Capital-actions 3.2.1	
25	25	28	29	28	28	27		Actions privilégiées 3.2.1.1	
22	22	22	22	22	9	9		Actions ordinaires 3.2.1.2	
9	9	8	8	8	14	14		Surplus d'apport 3.2.2	
191	201	201	205	192	203	201		Bénéfices non répartis (déficit) et les réserves:	
-	-	-	-	-	-	-		Solde au début de l'exercice 3.2.3.1	
8	7	10	1	7	5	12		Redressements de périodes antérieures 3.2.3.2	
-	-	-	-	-	-	-		Bénéfice net (perte nette) pour la période observée 3.2.3.3	
-	-5	-	-3	-	-4	-		Corporations utilisant la méthode comptabilisation 3.2.3.4	
-	-	-	-	-	-	-		Dividendes déclarés en espèces 3.2.3.5	
-	-	-	-	-	-	-		Virements au surplus d'apport et capital-actions (y compris les dividendes en actions) 3.2.3.6	
2	-2	-6	-11	4	-3	-9		Autres redressements 3.2.3.7	
201	201	205	192	203	201	204		Solde à la fin de l'exercice 3.2.3	
1	1	-	-	-	-	-		Excédent de la valeur estimative des immobilisations sur leur coût (ou sur leur valeur amortie) 3.2.4	
258	258	263	251	261	252	254		Total de l'avoir des actionnaires 3.2	
472	479	455	435	460	462	468		Total du passif et de l'avoir des actionnaires 3	

TABLE 55. Clothing Industries

Statement of Income

Companies having \$10 million or more of total assets

Series	CANSIM 004830	1981					1982				
		I	II	III	IV	Annual	I	II	III	IV	Annual
		millions of dollars									
1	Sales of goods and services(1)	202	204	201	203	810	202	184	213	212	811
	Operation expenses:										
2.2	Depreciation of buildings and equipment	1	1	2	2	6	2	3	3	3	11
2.3	Depletion	-	-	-	-	-	-	-	-	-	
2.4	Amortization of deferred charges and intangible assets	-	-	-	-	-	-	-	-	-	
2.6	Interest on:										
	Short-term loans	3	4	5	4	16	4	4	4	3	15
2.7	Long-term debt	-	-	-	-	-	-	-	-	-	
2 11	Materials, labour and other expenses	183	190	186	197	756	191	175	198	201	765
2	Total operating expenses	187	195	193	203	778	197	182	205	207	791
3	Operating income (loss)	15	9	8	-	32	5	2	8	5	20
	Other income:										
4.1	Dividends from:										
	Canadian corporations	-	-	-	-	-	-	-	-	-	
4.2	Foreign corporations	-	-	-	-	-	-	-	-	-	
4.3	Interest	-	-	-	-	-	-	-	-	-	
4.4	Gains (losses) on the translation of foreign currency	-	-	-1	-	-1	-	-	-	-	
4.5	Gains (losses) on sale of assets	-	-	-	-	-	-	-	-	-	
4.6	All other income	1	1	1	1	4	-	1	-	-2	-1
4	Total other income	1	1	-	1	3	-	1	-	-2	-1
5	Income (loss) before provision for income taxes	16	10	8	1	35	5	3	8	3	19
	Provision for income and other corporation taxes:										
6	Current	7	3	3	-	13	3	-	3	2	8
7	Deferred	-	-	-	-	-	-1	-	-	-2	-3
8.1	Net income (loss) before extraordinary items	9	7	5	1	22	3	3	5	3	14
8.2	Extraordinary gains (losses)	-	-	-	-	-	-	-	-	-3	-3
8.3	Income tax related thereto	-	-	-	-	-	-	-	-	-	-
8	Net income (loss) for period(1)	9	7	5	1	22	3	3	5	-	11
10	Base profit	17	11	11	3	42	7	6	11	6	30
	Capital expenditures:										
19.1	Land	-	-	-	-	-	-	-	-	-	-
19.2	Depreciable assets	-	-	-	-	-	-	-	-	-	-
19.3	Depletable assets	-	-	-	-	-	-	-	-	-	-
19	Total capital expenditures	3	3	7	10	23	5	2	2	2	11
	Selected items, seasonally adjusted:										
13	Sales of goods and services	197	214	196	203	810	197	195	208	211	811
14	Operating income (loss)	14	10	6	2	32	4	3	6	7	20
15	Income (loss) before provision for income taxes	14	11	6	4	35	3	4	6	6	19
16	Net income (loss) for period	8	7	4	3	22	2	3	4	2	11
17	Base profit	16	12	9	5	42	5	7	9	9	30

See footnote(s) at end of statistical tables.

TABLEAU 55. Vêtement

État des revenus et dépenses

Société dont l'actif est de \$10 millions ou plus

1983					1984					CANSIM 004830	Série
I	II	III	IV	Annuel	I	II	III	IV	Annuel		
millions de dollars											
227	202	213	207	849	206	204	233			Ventes de biens et de services(1)	1
										Frais d'exploitation:	
3	2	2	2	9	2	3	3			Amortissement des bâtiments et du matériel	2.2
-	-	-	-	-	-	-	-			Provision pour épuisement	2.3
-	-	-	-	-	-	-	-			Amortissement d'actif transitoire et d'immobilisations incorporelles	2.4
3	3	3	2	11	3	3	2			Intérêt versé:	
1	1	1	1	4	1	1	1			Dette à court terme	2.6
										Dette à long terme	2.7
211	189	194	198	792	190	189	211			Matières premières, main d'oeuvre et autres frais	2.11
218	195	200	203	816	196	196	217			Total, frais d'exploitation	2
9	7	13	4	33	10	8	16			Revenus (pertes) d'exploitation	3
										Autres revenus:	
-	-	-	-	-	-	-	-			Dividendes reçus de:	
-	-	-	-	-	-	-	-			Sociétés canadiennes	4.1
-	-	-	-	-	-	-	-			Sociétés étrangères	4.2
1	1	-	1	3	1	1	1			Intérêt reçu	4.3
-	-	-	-	-	-	-	-			Gains (pertes) non réalisés sur la conversion des comptes exprimés en devises étrangères	4.4
1	-	-	-	1	-	-	-			Gains (pertes) sur réalisation d'actif	4.5
-	1	1	-	2	-	-	-			Tous les autres revenus	4.6
2	2	1	1	6	1	1	1			Total, autres revenus	4
11	9	14	5	39	11	9	17			Bénéfice net (perte nette) avant impôts sur le revenu	5
										Impôts sur le revenu des sociétés:	
3	2	4	5	14	4	4	5			Exigibles	6
-	-	-	-1	-1	-	-	-			Différés	7
8	7	10	1	26	7	5	12			Bénéfice net (perte nette) avant pertes et profits exceptionnels	8.1
-	-	-	-	-	-	-	-			Pertes et profits exceptionnels	8.2
-	-	-	-	-	-	-	-			Impôts sur le revenu applicable	8.3
8	7	10	1	26	7	5	12			Bénéfice net (perte nette) pour la période observée(1)	8
13	11	16	7	47	13	12	20			Bénéfices de base	10
										Dépenses en immobilisations:	
-	-	-	-	-	-	-	-			Terrains	19.1
1	2	2	2	7	1	3	2			Actif amortissable	19.2
-	-	-	-	-	-	-	-			Actif épuisable	19.3
1	2	2	2	7	1	3	2			Total, dépenses en immobilisations	19
										Certains postes corrigés des variations saisonnières:	
223	212	208	206	849	202	216	226			Ventes de biens et de services	13
8	8	11	6	33	9	10	13			Revenus (pertes) d'exploitation	14
9	10	12	8	39	9	10	14			Bénéfice net (perte nette) avant impôts sur le revenu	15
7	7	9	3	26	6	5	10			Bénéfice net (perte nette) pour la période observée	16
12	12	13	10	47	12	13	17			Bénéfices de base	17

Voir note(s) à la fin des tableaux statistiques.

TABLE 56. Clothing Industries

Statement of Income

Estimate for entire universe of corporations

Series	CANSIM 004831	1981					1982				
		I	II	III	IV	Annual	I	II	III	IV	Annual
millions of dollars											
1	Sales of goods and services(1)	986	1,093	1,069	1,176	4,324	1,073	755	847	884	3,559
	Operation expenses:										
2.2	Depreciation of buildings and equipment	6	8	10	12	36	10	11	11	12	44
2.3	Depletion	-	-	-	-	-	-	-	-	-	-
2.4	Amortization of deferred charges and intangible assets	-	-	-	-	-	-	-	-	-	-
	Interest on:										
2.6	Short-term loans	15	20	24	23	82	16	14	14	10	54
2.7	Long-term debt	2	3	3	5	13	5	3	3	3	14
2.11	Materials, labour and other expenses	915	1,025	999	1,113	4,052	1,024	723	804	848	3,399
2	Total operating expenses	938	1,056	1,036	1,153	4,183	1,055	751	832	873	3,511
3	Operating income (loss)	48	37	33	23	141	18	4	15	11	48
	Other income:										
	Dividends from:										
4.1	Canadian corporations	-	-	-	-	-	-	-	-	-	-
4.2	Foreign corporations	-	-	-	-	-	-	-	-	-	-
4.3	Interest	2	4	3	2	11	1	2	1	2	6
4.4	Gains (losses) on the translation of foreign currency	-	-	-1	-	-1	-	-	-	-	-
4.5	Gains (losses) on sale of assets	-	-	1	1	2	-	-	-	-	-
4.6	All other income	1	4	6	3	14	2	2	1	-1	4
4	Total other income	3	8	9	6	26	3	4	2	1	10
5	Income (loss) before provision for income taxes	51	45	42	29	167	21	8	17	12	58
	Provision for income and other corporation taxes:										
6	Current	19	15	12	7	53	9	3	6	5	23
7	Deferred	-	-	-	-	-	-1	-	-	-2	-3
8.1	Net income (loss) before extraordinary items	32	30	30	22	114	13	5	11	9	38
8.2	Extraordinary gains (losses)	-	-	-	-	-	-	-	-	-3	-3
8.3	Income tax related thereto	-	-	-	-	-	-	-	-	-	-
8	Net income (loss) for period(1)	32	30	30	22	114	13	5	11	6	35
10	Base profit	57	53	52	40	202	31	19	28	24	102
	Selected items, seasonally adjusted:										
13	Sales of goods and services	1,008	1,136	1,051	1,129	4,324	1,088	800	833	838	3,559
14	Operating income (loss)	46	43	30	22	141	16	10	11	11	48
15	Income (loss) before provision for income taxes	50	51	38	28	167	20	13	12	13	58
16	Net income (loss) for period	32	34	27	21	114	13	8	8	6	35
17	Base profit	56	59	48	39	202	31	24	23	24	102

See footnote(s) at end of statistical tables.

TABLEAU 56. Vêtement

État des revenus et dépenses

Estimation pour l'univers intégral des corporations

1983					1984					CANSIM 004831	Série
I	II	III	IV	Annuel	I	II	III	IV	Annuel		
millions de dollars											
840	835	914	883	3,472	878	941	943			Ventes de biens et de services(1)	1
Frais d'exploitation:											
9	8	8	8	33	7	9	9			Amortissement des bâtiments et du matériel	2.2
-	-	-	-	-	-	-	-			Provision pour épuisement	2.3
-	-	-	-	-	-	-	-			Amortissement d'actif transitoire et d'immobilisations incorporelles	2.4
Intérêt versé:											
8	9	10	8	35	8	8	9			Dettes à court terme	2.6
4	2	2	2	10	2	2	2			Dettes à long terme	2.7
803	800	867	849	3,319	841	902	894			Matières premières, main d'oeuvre et autres frais	2.11
824	819	887	867	3,397	858	921	914			Total, frais d'exploitation	2
16	18	27	16	75	20	20	29			Revenus (pertes) d'exploitation	3
Autres revenus:											
-	-	-	-	-	-	-	-			Dividendes reçus de:	
-	-	-	-	-	-	-	-			Sociétés canadiennes	4.1
-	-	-	-	-	-	-	-			Sociétés étrangères	4.2
2	1	-	1	4	1	1	1			Intérêt reçu	4.3
-	-	-	-	-	-	-	-			Gains (pertes) non réalisés sur la conversion des comptes exprimés en devises étrangères	4.4
1	-	-	-	1	-	-	-			Gains (pertes) sur réalisation d'actif	4.5
1	2	2	1	6	1	1	1			Tous les autres revenus	4.6
4	3	2	2	11	2	2	2			Total, autres revenus	4
20	19	29	18	86	22	22	31			Bénéfice net (perte nette) avant impôts sur le revenu	5
Impôts sur le revenu des sociétés:											
6	5	8	8	27	7	7	8			Exigibles	6
-	-	-	-1	-1	-	-	-			Différés	7
14	14	21	11	60	15	15	23			Bénéfice net (perte nette) avant pertes et profits exceptionnels	8.1
-	-	-	-	-	-	-	-			Pertes et profits exceptionnels	8.2
-	-	-	-	-	-	-	-			Impôts sur le revenu applicable	8.3
14	14	21	11	60	15	15	23			Bénéfice net (perte nette) pour la période observée(1)	8
28	27	37	26	118	29	31	40			Bénéfices de base	10
Certains postes corrigés des variations saisonnières:											
870	862	903	837	3,472	903	968	938			Ventes de biens et de services	13
15	20	23	17	75	19	25	24			Revenus (pertes) d'exploitation	14
19	23	25	19	86	21	26	26			Bénéfice net (perte nette) avant impôts sur le revenu	15
14	16	18	12	60	15	18	19			Bénéfice net (perte nette) pour la période observée	16
28	31	32	27	118	30	35	35			Bénéfices de base	17

Voir note(s) à la fin des tableaux statistiques.

TABLE 57. Wood Industries

Balance Sheet

Companies having \$10 million or more of total assets

Series	CANSIM 004832	1981				1982			
		I	II	III	IV	I	II	III	IV
millions of dollars									
Assets:									
1.1.1	Cash on hand and demand deposits	22	18	28	21	26	23	33	30
1.1.2	Short-term loans and advances to affiliated companies	35	52	50	50	84	83	82	82
1.1.3	Temporary investments	50	52	52	56	57	58	76	82
1.1.4	Accounts receivable	547	598	464	497	541	532	504	482
1.1.5	Inventories	861	824	805	815	870	820	779	773
1.1.6	Other current assets	56	73	72	62	51	63	66	52
1.1	Total current assets	1,571	1,617	1,471	1,501	1,629	1,579	1,540	1,501
1.2	Long-term intercorporate investments in affiliated companies	541	519	523	544	561	543	542	539
1.3	Long-term investments	79	32	80	83	74	56	56	56
1.4	Fixed assets (net)	1,833	1,930	1,977	2,059	2,157	2,155	2,165	2,163
1.5	Other assets	58	60	60	64	65	70	80	89
	Total assets(1,2)	4,082	4,158	4,111	4,251	4,486	4,403	4,383	4,348
2	Accumulated allowance for depreciation and depletion	1,122	1,098	1,137	1,165	1,233	1,276	1,304	1,341
Liabilities:									
Short-term loans:									
3.1.1.1	Bank loans	361	378	376	426	451	409	374	374
3.1.1.2	From affiliated companies, directors and shareholders	68	51	55	50	130	122	162	162
3.1.1.3	All other short-term loans and notes	70	65	66	82	90	124	101	72
3.1.1.4	Accounts payable	447	486	399	369	458	453	407	397
3.1.1.5	Portion of long-term debt payable within one year	30	30	31	35	38	35	40	42
3.1.1.6	Other current liabilities	52	52	46	42	43	48	53	48
3.1.1	Total current liabilities	1,028	1,062	973	1,004	1,210	1,191	1,137	1,095
Long-term debt:									
3.1.2	Bonds, debentures and serial notes	183	174	174	285	303	304	303	348
3.1.3	Mortgages and agreements of sale	35	34	34	36	36	38	39	37
3.1.4	Loans from affiliated companies	262	268	315	350	341	343	308	304
3.1.5	Loans from chartered banks	650	642	699	724	699	812	950	875
3.1.6	Other long-term debt	107	120	109	110	175	115	113	114
3.1.7	Less: Portion of long-term debt payable within one year	-30	-30	-31	-35	-38	-35	-40	-42
Other liabilities:									
3.1.8	Deferred income taxes	301	303	284	266	260	232	194	165
3.1.9	All other liabilities	3	2	-2	2	3	2	2	1
3.1	Total liabilities	2,539	2,575	2,555	2,742	2,989	3,002	3,006	2,897
Shareholders' equity:									
3.2.1	Share capital	261	270	263	269	297	294	343	495
3.2.1.1	Preferred shares	97	97	144	181
3.2.1.2	Common shares	200	197	199	314
3.2.2	Contributed surplus	59	56	57	57	68	61	66	66
Retained earnings (deficit) and reserves:									
3.2.3.1	Balance at beginning of period	1,168	1,186	1,220	1,197	1,146	1,096	1,010	933
3.2.3.2	Prior period adjustments	3	-	-1	-1	-	-4	-3	3
3.2.3.3	Net income (loss) for the period	27	43	-13	-45	10	-50	-58	-48
3.2.3.4	Corporations employing the equity method	5	8	-	1	-26	-11	-6	-9
3.2.3.5	Cash dividends declared	-31	-12	-33	-5	-9	-8	-3	-2
3.2.3.6	Transfers to/from contributed surplus and share capital (including stock dividends)	-	-2	-3	-	-	-	-	-5
3.2.3.7	Other adjustments	14	-3	27	-1	-25	-13	-7	-17
3.2.3	Balance at end of period	1,186	1,220	1,197	1,146	1,096	1,010	933	855
3.2.4	Excess of appraisal value of fixed assets over (depreciated) cost	37	37	39	37	36	36	35	35
3.2	Total shareholders' equity	1,543	1,583	1,556	1,509	1,497	1,401	1,377	1,451
3	Total liabilities and shareholders' equity(1,2)	4,082	4,158	4,111	4,251	4,486	4,403	4,383	4,348

See footnote(s) at end of statistical tables.

TABLEAU 57. Bois

Bilan

Société dont l'actif total est de \$10 millions ou plus

1983				1984				CANSIM 004832	Série
I	II	III	IV	I	II	III	IV		
millions de dollars									
18	31	38	35	33	33	44		Actif:	
77	76	81	31	32	32	33		Encaisse et dépôts à demande	
60	76	114	99	72	71	64		Prêts et avances à court terme aux sociétés affiliées	
522	610	577	561	503	580	601		Placements temporaires	
839	825	837	861	916	868	795		Débiteurs	
53	59	71	58	57	68	73		Stocks	
								Autres disponibilités	
1,569	1,677	1,718	1,645	1,613	1,652	1,610		Total des disponibilités	
525	531	525	536	535	556	560		Placements à long terme dans les sociétés apparentées	
41	38	32	34	30	32	25		Placements à long terme	
2,126	2,102	2,097	2,120	2,169	2,170	2,166		Immobilisations (nettes)	
90	88	88	71	72	66	64		Tous les autres éléments d'actif	
4,351	4,436	4,460	4,406	4,419	4,476	4,425		Total de l'actif(1,2)	
1,330	1,381	1,416	1,492	1,511	1,546	1,564		Provision accumulée pour amortissement et épusement	
								Passif:	
								Emprunts à court terme:	
387	379	366	358	417	478	478		Emprunts bancaires	
151	140	144	75	81	93	85		Auprès de sociétés affiliées, directeurs et actionnaires	
73	74	74	111	112	112	100		Tous les autres emprunts à court terme	
505	546	536	545	483	522	499		Créanciers	
50	50	57	61	73	80	86		Partie de la dette à long terme exigible en moins d'un an	
47	32	30	31	29	26	21		Autres exigibilités	
1,213	1,221	1,207	1,181	1,195	1,311	1,269		Total des exigibilités	
								Dettes à long terme:	
345	345	340	329	355	351	343		Obligations garanties ou non et obligations remboursables par série	
47	46	45	47	74	69	69		Hypothèques et contrats de vente	
273	266	270	279	266	258	261		Emprunts de sociétés affiliées	
895	910	920	935	930	942	962		Emprunts auprès de banques à charte	
81	75	77	94	117	109	99		Autres dettes à long terme	
-50	-50	-57	-61	-73	-80	-86		Moins: Partie de la dette à long terme exigible en moins d'un an	
143	153	157	140	115	96	85		Autres éléments de passif:	
1	2	1	1	-	1	2		Impôts sur le revenu différés	
								Tous les autres éléments de passif	
2,948	2,968	2,960	2,945	2,979	3,057	3,004		Total du passif	
								Avoir des actionnaires:	
								Capital-actions	
485	500	505	512	506	518	528		Actions privilégiées	
184	199	204	204	197	209	217		Actions ordinaires	
301	301	301	308	309	309	311			
68	71	71	77	73	64	69		Surplus d'apport	
855	815	862	888	836	805	782		Bénéfices non répartis (déficit) et les réserves:	
1	2	-	-15	-	-	-		Solde au début de l'exercice	
-5	54	48	-8	-19	-8	-24		Redressements de périodes antérieures	
-13	-	-4	-	-	5	-		Bénéfice net (perte nette) pour la période observée	
-5	-5	-7	-12	-4	-15	-3		Corporations utilisant la méthode comptabilisation	
-	-2	-	-7	-	6	-		Dividendes déclarés en espèces	
								Virements au surplus d'apport et capital-actions (y compris les dividendes en actions)	
-18	-2	-11	-10	-8	-11	16		Autres redressements	
815	862	888	836	805	782	771		Solde à la fin de l'exercice	
35	35	36	36	56	55	53		Excédent de la valeur estimative des immobilisations sur leur coût (ou sur leur valeur amortie)	
1,403	1,468	1,500	1,461	1,440	1,419	1,421		Total de l'avoir des actionnaires	
4,351	4,436	4,460	4,406	4,419	4,476	4,425		Total du passif et de l'avoir des actionnaires(1,2)	

Voir note(s) à la fin des tableaux statistiques.

TABLE 58. Wood Industries

Statement of Income

Companies having \$10 million or more of total assets

Series	CANSIM 004833	1981					1982				
		I	II	III	IV	Annual	I	II	III	IV	Annual
millions of dollars											
1	Sales of goods and services(1)	1,003	1,132	818	884	3,837	877	941	926	915	3,659
Operation expenses:											
2.2	Depreciation of buildings and equipment	36	36	37	39	148	40	43	45	46	174
2.3	Depletion	7	6	3	6	22	4	4	7	5	20
2.4	Amortization of deferred charges and intangible assets	2	1	2	1	6	1	1	1	1	4
Interest on:											
2.6	Short-term loans	21	19	20	21	81	19	23	23	22	87
2.7	Long-term debt	24	30	38	50	142	49	47	51	46	193
2.11	Materials, labour and other expenses	883	983	782	843	3,491	827	914	901	887	3,529
2	Total operating expenses	973	1,075	882	960	3,890	940	1,032	1,028	1,007	4,007
3	Operating income (loss)	30	57	-64	-76	-53	-63	-91	-102	-92	-348
Other income:											
Dividends from:											
4.1	Canadian corporations	2	-	15	1	18	16	1	1	5	23
4.2	Foreign corporations	-	-	-	-	-	-	-	-	2	2
4.3	Interest	3	3	6	4	16	4	3	4	2	13
4.4	Gains (losses) on the translation of foreign currency	-	1	2	-	3	-1	-4	1	-	-4
4.5	Gains (losses) on sale of assets	1	6	8	-	15	2	1	3	-1	5
4.6	All other income	13	15	7	13	48	17	18	11	13	59
4	Total other income	19	25	38	18	100	38	19	20	21	98
5	Income (loss) before provision for income taxes	49	82	-26	-58	47	-25	-72	-82	-71	-250
Provision for income and other corporation taxes:											
6	Current	11	32	5	4	52	3	-	8	-	11
7	Deferred	11	7	-20	-19	-21	-16	-22	-37	-30	-105
8.1	Net income (loss) before extraordinary items	27	43	-11	-43	16	-12	-50	-53	-41	-156
8.2	Extraordinary gains (losses)	-	-	-2	-2	-4	26	-	-5	-7	14
8.3	Income tax related thereto	-	-	-	-	-	-4	-	-	-	-4
8	Net income (loss) for period(1)	27	43	-13	-45	12	10	-50	-58	-48	-146
10	Base profit	91	118	-9	-13	187	3	-22	-34	-23	-76
Capital expenditures:											
19.1	Land	2	5	-	1	8	6	-	1	1	8
19.2	Depreciable assets	67	130	82	130	409	64	54	43	48	209
19.3	Depletable assets	3	5	11	3	22	11	5	7	4	27
19	Total capital expenditures	72	140	93	134	439	81	59	51	53	244
Selected items, seasonally adjusted:											
13	Sales of goods and services	1,040	1,082	802	913	3,837	917	884	912	946	3,659
14	Operating income (loss)	38	42	-67	-66	-53	-54	-109	-107	-78	-348
15	Income (loss) before provision for income taxes	57	66	-30	-46	47	-18	-90	-87	-55	-250
18	Net income (loss) for period	32	30	-14	-36	12	15	-64	-60	-37	-146
17	Base profit	100	103	-13	-3	187	12	-40	-39	-9	-76

See footnote(s) at end of statistical tables.

TABLEAU 58. Bois

État des revenus et dépenses

Société dont l'actif est de \$10 millions ou plus

1983					1984					CANSIM 004833	Série	
I	II	III	IV	Annuel	I	II	III	IV	Annuel			
millions de dollars												
1,025	1,282	1,239	1,148	4,694	1,037	1,121	1,072				Ventes de biens et de services(1)	1
											Frais d'exploitation:	
44	48	46	50	188	46	46	48				Amortissement des bâtiments et du matériel	2.2
6	7	8	7	28	5	6	5				Provision pour épuisement	2.3
1	2	1	1	5	1	1	1				Amortissement d'actif transitoire et d'immobilisations incorporelles	2.4
											Intérêt versé:	
16	14	12	12	54	16	16	20				Dettes à court terme	2.6
40	40	39	44	163	43	46	51				Dettes à long terme	2.7
948	1,112	1,097	1,078	4,235	986	1,034	993				Matières premières, main d'oeuvre et autres frais	2.11
1,055	1,223	1,203	1,192	4,673	1,097	1,149	1,118				Total, frais d'exploitation	2
-30	59	36	-44	21	-60	-28	-48				Revenus (pertes) d'exploitation	3
											Autres revenus:	
2	-	-	-	2	4	-	4				Dividendes reçus de:	
8	-	4	4	16	4	4	-				Sociétés canadiennes	4.1
											Sociétés étrangères	4.2
4	3	4	4	15	4	3	3				Intérêt reçu	4.3
-3	2	1	-	-	-	2	-1				Gains (pertes) non réalisés sur la conversion des comptes exprimés en devises étrangères	4.4
-	-	1	1	2	1	1	-				Gains (pertes) sur réalisation d'actif	4.5
12	16	13	12	53	13	8	7				Tous les autres revenus	4.6
23	21	23	21	88	26	18	13				Total, autres revenus	4
-7	80	59	-23	109	-34	-10	-33				Bénéfice net (perte nette) avant impôts sur le revenu	5
											Impôts sur le revenu des sociétés:	
7	11	9	5	32	4	7	4				Exigibles	6
-14	9	1	-16	-20	-20	-9	-12				Différés	7
-	60	49	-12	97	-18	-8	-25				Bénéfice net (perte nette) avant pertes et profits exceptionnels	8.1
-5	-8	-1	4	-10	-1	-	1				Pertes et profits exceptionnels	8.2
-	2	-	-	2	-	-	-				Impôts sur le revenu applicable	8.3
-5	54	48	-8	89	-19	-8	-24				Bénéfice net (perte nette) pour la période observée(1)	8
45	135	112	34	326	13	40	18				Bénéfices de base	10
											Dépenses en immobilisations:	
1	-	1	-	2	1	1	1				Terrains	19.1
24	38	40	54	156	48	47	44				Actif amortissable	19.2
1	4	9	5	19	6	4	6				Actif épuisable	19.3
26	42	50	59	177	55	52	51				Total, dépenses en immobilisations	19
											Certains postes corrigés des variations saisonnières:	
1,065	1,218	1,227	1,184	4,694	1,084	1,055	1,054				Ventes de biens et de services	13
-20	34	32	-25	21	-50	-52	-52				Revenus (pertes) d'exploitation	14
-1	54	58	-2	109	-24	-35	-40				Bénéfice net (perte nette) avant impôts sur le revenu	15
-	34	48	7	89	-13	-28	-26				Bénéfice net (perte nette) pour la période observée	16
52	112	109	53	326	23	15	12				Bénéfices de base	17

Voir note(s) à la fin des tableaux statistiques.

TABLE 59. Wood Industries

Statement of Income

Estimate for entire universe of corporations

Series	CANSIM 004834	1981					1982				
		I	II	III	IV	Annual	I	II	III	IV	Annual
millions of dollars											
1	Sales of goods and services(1)	1,768	2,087	1,658	1,585	7,098	1,457	1,716	1,634	1,721	6,528
	Operation expenses:										
2.2	Depreciation of buildings and equipment	59	59	60	60	238	61	64	65	69	259
2.3	Depletion	8	6	3	6	23	5	4	7	5	21
2.4	Amortization of deferred charges and intangible assets	2	1	2	1	6	1	1	1	1	4
	Interest on:										
2.6	Short-term loans	34	32	33	33	132	32	40	41	34	147
2.7	Long-term debt	33	42	51	60	186	57	55	59	54	225
2.11	Materials, labour and other expenses	1,587	1,873	1,564	1,528	6,552	1,393	1,671	1,595	1,684	6,343
2	Total operating expenses	1,723	2,013	1,713	1,688	7,137	1,549	1,835	1,768	1,847	6,999
3	Operating income (loss)	45	74	-55	-103	-39	-92	-119	-134	-126	-471
	Other income:										
	Dividends from:										
4.1	Canadian corporations	2	1	15	1	19	16	1	1	5	23
4.2	Foreign corporations	-	-	-	-	-	-	-	-	2	2
4.3	Interest	9	11	8	9	37	5	4	5	3	17
4.4	Gains (losses) on the translation of foreign currency	-	1	2	-	3	-1	-4	1	-	-4
4.5	Gains (losses) on sale of assets	6	11	18	9	44	4	4	5	1	14
4.6	All other income	21	23	13	21	78	25	23	-18	20	86
4	Total other income	38	47	56	40	181	49	28	30	31	138
5	Income (loss) before provision for income taxes	83	121	1	-63	142	-43	-91	-104	-95	-333
	Provision for income and other corporation taxes:										
6	Current	23	47	14	2	86	-1	-4	4	-5	-6
7	Deferred	11	7	-20	-19	-21	-16	-22	-37	-30	-105
8.1	Net income (loss) before extraordinary items	49	67	7	-46	77	-26	-65	-71	-60	-222
8.2	Extraordinary gains (losses)	-	-	-2	-2	-4	26	-	-5	-7	14
8.3	Income tax related thereto	-	-	-	-	-	-4	-	-	-	-4
8	Net income (loss) for period(1)	49	67	5	-48	73	-4	-65	-76	-67	-212
10	Base profit	144	174	31	-6	343	5	-23	-38	-26	-82
	Selected items, seasonally adjusted:										
13	Sales of goods and services	1,892	1,924	1,653	1,629	7,098	1,565	1,545	1,658	1,760	6,528
14	Operating income (loss)	61	49	-63	-86	-39	-79	-146	-141	-105	-471
15	Income (loss) before provision for income taxes	99	93	-5	-45	142	-30	-120	-109	-74	-333
16	Net income (loss) for period	57	50	-1	-33	73	3	-83	-81	-51	-212
17	Base profit	159	147	25	12	343	17	-52	-42	-5	-82

See footnote(s) at end of statistical tables.

TABLEAU 59. Bois

État des revenus et dépenses

Estimation pour l'univers intégral des corporations

1983					1984					CANSIM 004834	Série	
I	II	III	IV	Annuel	I	II	III	IV	Annuel			
millions de dollars												
1,991	2,213	1,993	2,094	8,291	1,871	2,116	2,073				Ventes de biens et de services(1)	1
											Frais d'exploitation:	
78	84	71	85	318	82	82	86				Amortissement des bâtiments et du matériel	2.2
6	7	8	7	28	5	6	5				Provision pour épuisement	2.3
1	2	1	1	5	1	1	1				Amortissement d'actif transitoire et d'immobilisations incorporelles	2.4
29	29	28	27	113	31	32	37				Intérêt versé:	
45	46	45	51	187	50	54	57				Dette à court terme	2.6
											Dette à long terme	2.7
1,875	2,001	1,829	1,982	7,687	1,778	1,979	1,940				Matières premières, main d'oeuvre et autres frais	2.11
2,034	2,169	1,982	2,153	8,338	1,947	2,154	2,126				Total, frais d'exploitation	2
-43	44	11	-59	-47	-76	-38	-53				Revenus (pertes) d'exploitation	3
											Autres revenus:	
2	-	-	-	2	4	-	4				Dividendes reçus de:	
8	-	4	4	16	4	4	-				Sociétés canadiennes	4.1
											Sociétés étrangères	4.2
6	5	6	6	23	6	5	5				Intérêt reçu	4.3
-3	2	1	-	-	-	2	-1				Gains (pertes) non réalisés sur la conversion des comptes exprimés en devises étrangères	4.4
1	1	2	2	6	1	1	-				Gains (pertes) sur réalisation d'actif	4.5
17	21	20	16	74	17	11	9				Tous les autres revenus	4.6
31	29	33	28	121	32	23	17				Total, autres revenus	4
-12	73	44	-31	74	-44	-15	-36				Bénéfice net (perte nette) avant impôts sur le revenu	5
											Impôts sur le revenu des sociétés:	
5	8	4	2	19	1	5	3				Exigibles	6
-14	9	1	-16	-20	-20	-9	-12				Différés	7
-3	56	39	-17	75	-25	-11	-27				Bénéfice net (perte nette) avant pertes et profits exceptionnels	8.1
-5	-8	-1	4	-10	-1	-	1				Pertes et profits exceptionnels	8.2
-	2	-	-	2	-	-	-				Impôts sur le revenu applicable	8.3
-8	50	38	-13	67	-26	-11	-26				Bénéfice net (perte nette) pour la période observée(1)	8
73	163	121	60	417	39	71	53				Bénéfices de base	10
											Certains postes corrigés des variations saisonnières:	
2,090	2,043	2,031	2,127	8,291	2,017	1,972	2,028				Ventes de biens et de services	13
-31	11	7	-34	-47	-60	-70	-63				Revenus (pertes) d'exploitation	14
-3	40	43	-6	74	-31	-47	-44				Bénéfice net (perte nette) avant impôts sur le revenu	15
-2	27	36	6	67	-18	-34	-31				Bénéfice net (perte nette) pour la période observée	16
82	128	121	86	417	54	38	44				Bénéfices de base	17

Voir note(s) à la fin des tableaux statistiques.

TABLE 60. Furniture Industries

Balance Sheet

Companies having \$10 million or more of total assets

Series	CANSIM 004835	1981				1982			
		I	II	III	IV	I	II	III	IV
millions of dollars									
Assets:									
1.1.1	Cash on hand and demand deposits	7	5	5	5	4	3	3	4
1.1.2	Short-term loans and advances to affiliated companies	15	15	14	14	13	13	14	14
1.1.3	Temporary investments	12	12	10	10	6	2	1	1
1.1.4	Accounts receivable	112	136	142	122	120	128	136	141
1.1.5	Inventories	111	115	121	126	130	135	133	138
1.1.6	Other current assets	7	7	8	7	7	7	9	8
1.1	Total current assets	264	290	300	284	280	288	296	306
1.2	Long-term intercorporate investments in affiliated companies	32	33	26	26	24	24	23	25
1.3	Long-term investments	2	2	3	2	2	2	2	2
1.4	Fixed assets (net)	91	91	94	101	119	126	128	127
1.5	Other assets	3	3	2	4	3	4	3	3
1	Total assets(1)	392	419	425	417	428	444	452	463
2	Accumulated allowance for depreciation	66	69	69	66	73	78	81	79
Liabilities:									
Short-term loans:									
3.1.1.1	Bank loans	36	45	58	34	49	43	42	41
3.1.1.2	From affiliated companies, directors and shareholders	19	19	18	18	17	17	17	16
3.1.1.3	All other short-term loans and notes	15	12	16	23	9	17	18	19
3.1.1.4	Accounts payable	73	83	81	79	78	81	77	78
3.1.1.5	Portion of long-term debt payable within one year	6	6	6	4	7	5	5	6
3.1.1.6	Other current liabilities	12	11	11	13	11	10	9	9
3.1.1	Total current liabilities	161	176	190	171	171	173	168	169
3.1.2	Long-term debt: Bonds, debentures and serial notes	10	8	8	8	8	8	8	7
3.1.3	Mortgages and agreements of sale	5	5	5	4	8	8	8	8
3.1.4	Loans from affiliated companies	24	23	25	28	33	32	31	22
3.1.5	Loans from chartered banks	28	34	33	32	28	32	43	61
3.1.6	Other long-term debt	10	11	11	11	11	16	15	15
3.1.7	Less: Portion of long-term debt payable within one year	-6	-6	-6	-4	-7	-5	-5	-6
3.1.8	Other liabilities: Deferred income taxes	4	2	4	3	7	6	5	5
3.1.9	All other liabilities	-	1	1	1	1	1	1	1
3.1	Total liabilities	236	254	271	254	260	271	274	282
Shareholders' equity:									
3.2.1	Share capital	46	46	41	41	41	42	42	42
3.2.1.1	Preferred shares	6	12	12	12
3.2.1.2	Common shares	35	30	30	30
3.2.2	Contributed surplus	6	6	5	6	-	-	-	-
3.2.3.1	Retained earnings (deficit) and reserves: Balance at beginning of period	82	103	112	107	115	121	126	131
3.2.3.2	Prior period adjustments	2	-	-	-	-2	-	-	-
3.2.3.3	Net income (loss) for the period	5	6	2	5	2	2	5	4
3.2.3.4	Corporations employing the equity method	-	-	-	-	-	-	-	-
3.2.3.5	Cash dividends declared	-1	-	-3	-	-3	-	-	-1
3.2.3.6	Transfers to/from contributed surplus and share capital (including stock dividends)	-	-	-	-	-	2	-	-
3.2.3.7	Other adjustments	15	3	-4	3	9	1	-	-
3.2.3	Balance at end of period	103	112	107	115	121	126	131	134
3.2.4	Excess of appraisal value of fixed assets over (depreciated) cost	1	1	1	1	6	5	5	5
3.2	Total shareholders' equity	156	165	154	163	168	173	178	181
3	Total liabilities and shareholders' equity(1)	392	419	425	417	428	444	452	463

See footnote(s) at end of statistical tables.

TABLEAU 60. Meuble

1983				1984				CANSIM 004835	Serie
I	II	III	IV	I	II	III	IV		
millions de dollars									
6	5	5	8	8	14	18		Actif:	
15	15	14	13	13	12	11		Encaisse et dépôts à demande	
-	2	4	9	9	1	3		Prêts et avances à court terme aux sociétés affiliées	
137	154	144	131	136	101	106		Placements temporaires	
134	147	160	141	143	111	106		Débiteurs	
9	10	10	7	8	9	8		Stocks	
								Autres disponibilités	
301	333	337	309	317	248	252		Total des disponibilités	
33	33	37	38	41	38	40		Placements à long terme dans les sociétés apparentées	
3	3	3	4	3	3	3		Placements à long terme	
131	130	123	123	120	111	112		Immobilisations (nettes)	
2	3	2	2	4	4	3		Tous les autres éléments d'actif	
470	502	502	476	485	404	410		Total de l'actif(1)	
76	79	74	61	84	76	79		Provision accumulée pour amortissement et épusement	
								Passif:	
								Emprunts à court terme:	
42	53	53	53	57	46	49		Emprunts bancaires	
19	19	19	17	17	16	16		Auprès de sociétés affiliées, directeurs et actionnaires	
16	10	5	5	6	6	6		Tous les autres emprunts à court terme	
89	92	86	85	82	68	72		Créanciers	
3	3	2	2	3	2	2		Partie de la dette à long terme exigible en moins d'un an	
6	6	8	8	11	10	9		Autres exigibilités	
175	183	173	170	176	148	154		Total des exigibilités	
6	6	5	5	5	5	4		Dettes à long terme:	
								Obligations garanties ou non et obligations remboursables par série	
12	12	15	15	14	16	15		Hypothèques et contrats de vente	
19	19	18	15	17	7	8		Emprunts de sociétés affiliées	
75	75	67	60	54	30	30		Emprunts auprès de banques à charte	
18	18	15	10	11	8	7		Autres dettes à long terme	
-3	-3	-2	-2	-3	-2	-2		Moins: Partie de la dette à long terme exigible en moins d'un an	
7	7	7	6	8	6	6		Autres éléments de passif:	
1	1	1	1	1	1	1		Impôts sur le revenu différés	
								Tous les autres éléments de passif	
310	318	319	280	283	219	223		Total du passif	
								Avoir des actionnaires:	
								Capital-actions	
36	56	56	59	59	43	43		Actions privilégiées	
14	34	34	37	37	24	24		Actions ordinaires	
22	22	22	22	22	19	19		Surplus d'apport	
			5	6	5	6			
								Bénéfices non répartis (déficit) et les réserves:	
134	119	123	122	127	132	132		Solde au début de l'exercice	
-2	-	-	-	-	-	-		Redressements de périodes antérieures	
2	5	4	-	6	4	2		Bénéfice net (perte nette) pour la période observée	
-	-	-	1	-	-	-		Corporations utilisant la méthode comptabilisation	
-1	-	-	-1	-	-1	-		Dividendes déclarés en espèces	
-	-	-	-	-	-	-		Virements au surplus d'apport et capital-actions (y compris les dividendes en actions)	
-14	-1	-5	5	-1	-3	-1		Autres redressements	
119	123	122	127	132	132	133		Solde à la fin de l'exercice	
5	5	5	5	5	5	5		Excédent de la valeur estimative des immobilisations sur leur coût (ou sur leur valeur amortie)	
160	184	183	196	202	185	187		Total de l'avoir des actionnaires	
470	502	502	476	485	404	410		Total du passif et de l'avoir des actionnaires(1)	

Voir note(s) à la fin des tableaux statistiques.

TABLE 61. Furniture Industries

Statement of Income

Companies having \$10 million or more of total assets

Series	CANSIM 004836	1981					1982				
		I	II	III	IV	Annual	I	II	III	IV	Annual
		millions of dollars									
1	Sales of goods and services(1)	154	162	178	155	649	177	169	173	190	709
	Operation expenses:										
2.2	Depreciation of buildings and equipment	1	2	2	2	7	2	3	3	4	12
2.3	Depletion	-	-	-	-	-	-	-	-	-	-
2.4	Amortization of deferred charges and intangible assets	-	-	-	-	-	-	-	-	-	-
	Interest on:										
2.6	Short-term loans	1	2	4	3	10	4	3	3	3	13
2.7	Long-term debt	1	1	1	2	5	2	2	2	3	9
2.11	Materials, labour and other expenses	145	148	168	145	606	165	158	159	175	657
2	Total operating expenses	148	153	175	152	628	173	166	167	185	691
3	Operating Income (loss)	6	9	3	3	21	4	3	6	5	18
	Other income:										
	Dividends from:										
4.1	Canadian corporations	-	-	-	-	-	-	-	-	-	-
4.2	Foreign corporations	-	-	-	-	-	-	-	-	-	-
4.3	Interest	1	1	2	1	5	-	1	1	1	3
4.4	Gains (losses) on the translation of foreign currency	-	-	-	-	-	-	-1	-	-	-1
4.5	Gains (losses) on sale of assets	-	-	-	-	-	-	-	-	-	-
4.6	All other income	-	-	1	1	2	-	-	-	-	-
4	Total other income	1	1	3	2	7	-	-	1	1	2
5	Income (loss) before provision for income taxes	7	10	6	5	28	4	3	7	6	20
	Provision for income and other corporation taxes:										
6	Current	4	6	3	-	13	3	2	3	3	11
7	Deferred	-2	-2	-	-	-4	-1	-1	-1	-1	-4
8.1	Net income (loss) before extraordinary items	5	6	3	5	19	2	2	5	4	13
8.2	Extraordinary gains (losses)	-	-	-1	-	-1	-	-	-	-	-
8.3	Income tax related thereto	-	-	-	-	-	-	-	-	-	-
8	Net income (loss) for period(1)	5	6	2	5	18	2	2	5	4	13
10	Base profit	8	12	8	7	35	6	7	10	10	33
	Capital expenditures:										
19.1	Land	1	-	-	-	1	-	-	1	-	1
19.2	Depreciable assets	3	2	7	8	20	10	5	3	3	21
19.3	Depletable assets	-	-	-	-	-	-	-	-	-	-
19	Total capital expenditures	4	2	7	8	21	10	5	4	3	22
	Selected items, seasonally adjusted:										
13	Sales of goods and services	147	162	177	163	649	169	169	172	199	709
14	Operating income (loss)	6	9	3	3	21	5	2	6	5	18
15	Income (loss) before provision for income taxes	8	10	6	4	28	5	3	7	5	20
16	Net income (loss) for period	6	7	2	3	18	3	2	5	3	13
17	Base profit	9	12	8	6	35	7	7	10	9	33

See footnote(s) at end of statistical tables.

TABLEAU 61. Meuble

État des revenus et dépenses

Société dont l'actif total est de \$10 millions ou plus

1983					1984					CANSIM 004836	Série
I	II	III	IV	Annuel	I	II	III	IV	Annuel		
millions de dollars											
182	203	187	181	753	212	149	139			Ventes de biens et de services(1)	1
										Frais d'exploitation:	
3	3	3	3	12	3	3	3			Amortissement des bâtiments et du matériel	2.2
-	-	-	-	-	-	-	-			Provision pour épuisement	2.3
-	-	-	-	-	-	-	-			Amortissement d'actif transitoire et d'immobilisations incorporelles	2.4
2	2	2	2	8	2	2	2			Intérêt versé:	
3	4	3	3	13	2	1	2			Dette à court terme	2.6
										Dette à long terme	2.7
171	186	174	172	703	195	136	130			Matières premières, main d'oeuvre et autres frais	2.11
179	195	182	180	736	202	142	137			Total, frais d'exploitation	2
3	8	5	1	17	10	7	2			Revenus (pertes) d'exploitation	3
										Autres revenus:	
-	-	-	-	-	-	-	-			Dividendes reçus de:	
-	-	-	-	-	-	-	-			Sociétés canadiennes	4.1
-	-	-	-	-	-	-	-			Sociétés étrangères	4.2
-	-	1	-	1	1	1	1			Intérêt reçu	4.3
1	1	1	-	3	-	-	-			Gains (pertes) non réalisés sur la conversion des comptes exprimés en devises étrangères	4.4
-	-	-	-	-	-	-	1			Gains (pertes) sur réalisation d'actif	4.5
-	-	-1	-	-1	-	-	-			Tous les autres revenus	4.6
1	1	1	-	3	1	1	2			Total, autres revenus	4
4	9	6	1	20	11	8	4			Bénéfice net (perte nette) avant impôts sur le revenu	5
										Impôts sur le revenu des sociétés:	
2	4	2	3	11	3	3	2			Exigibles	6
-	-	-	-2	-2	2	1	-			Différés	7
2	5	4	-	11	6	4	2			Bénéfice net (perte nette) avant pertes et profits exceptionnels	8.1
-	-	-	-	-	-	-	-			Pertes et profits exceptionnels	8.2
-	-	-	-	-	-	-	-			Impôts sur le revenu applicable	8.3
2	5	4	-	11	6	4	2			Bénéfice net (perte nette) pour la période observée(1)	8
6	11	8	4	29	14	11	6			Bénéfices de base	10
										Dépenses en immobilisations:	
-	-	-	-	-	-	-	-			Terrains	19.1
4	2	2	2	10	1	4	1			Actif amortissable	19.2
-	-	-	-	-	-	-	-			Actif épuisable	19.3
4	2	2	2	10	1	4	1			Total, dépenses en immobilisations	19
										Certains postes corrigés des variations saisonnières:	
176	202	187	188	753	202	148	141			Ventes de biens et de services	13
3	8	5	1	17	11	6	2			Revenus (pertes) d'exploitation	14
5	9	6	-	20	12	8	4			Bénéfice net (perte nette) avant impôts sur le revenu	15
3	5	4	-1	11	7	4	2			Bénéfice net (perte nette) pour la période observée	16
7	11	8	3	29	15	10	6			Bénéfices de base	17

Voir note(s) à la fin des tableaux statistiques.

TABLE 62. Furniture Industries

Statement of Income

Estimate for entire universe of corporations

Series	CANSIM 004837	1981					1982				
		I	II	III	IV	Annual	I	II	III	IV	Annual
millions of dollars											
1	Sales of goods and services(1)	644	709	651	665	2,669	545	570	566	604	2,285
Operation expenses:											
2.2	Depreciation of buildings and equipment	9	10	9	10	38	12	14	15	17	58
2.3	Depletion	-	-	-	-	-	-	-	-	-	-
2.4	Amortization of deferred charges and intangible assets	-	-	-	-	-	-	-	-	-	-
Interest on:											
2.6	Short-term loans	7	11	14	12	44	12	12	11	12	47
2.7	Long-term debt	4	4	7	6	21	9	8	9	8	34
2.11	Materials, labour and other expenses	600	653	613	621	2,487	516	543	537	572	2,168
2	Total operating expenses	620	678	643	649	2,590	549	577	572	609	2,307
3	Operating income (loss)	24	31	8	16	79	-4	-7	-6	-5	-22
Other income:											
Dividends from:											
4.1	Canadian corporations	-	-	-	-	-	-	-	-	-	-
4.2	Foreign corporations	-	-	-	-	-	-	-	-	-	-
4.3	Interest	2	2	3	4	11	1	2	2	2	7
4.4	Gains (losses) on the translation of foreign currency	-	-	-	-	-	-	-1	-	-	-1
4.5	Gains (losses) on sale of assets	1	1	1	1	4	1	1	1	1	4
4.6	All other income	2	3	2	3	10	1	2	2	2	7
4	Total other income	5	6	6	8	25	3	4	5	5	17
5	Income (loss) before provision for income taxes	29	37	14	24	104	-1	-3	-1	-	-5
Provision for income and other corporation taxes:											
6	Current	10	13	5	6	34	1	-	1	1	3
7	Deferred	-1	-1	1	-	-1	-1	-1	-1	-1	-4
8.1	Net income (loss) before extraordinary items	20	25	8	18	71	-1	-2	-1	-	-4
8.2	Extraordinary gains (losses)	-	-	-1	-	-1	-	-	-	-	-
8.3	Income tax related thereto	-	-	-	-	-	-	-	-	-	-
8	Net income (loss) for period(1)	20	25	7	18	70	-1	-2	-1	-	-4
10	Base profit	37	46	22	33	138	10	11	13	16	50
Selected items, seasonally adjusted:											
13	Sales of goods and services	672	697	674	626	2,669	573	555	584	573	2,285
14	Operating income (loss)	28	26	16	9	79	-	-13	2	-11	-22
15	Income (loss) before provision for income taxes	34	32	22	16	104	4	-8	7	-8	-5
16	Net income (loss) for period	24	22	13	11	70	3	-5	4	-6	-4
17	Base profit	42	41	30	25	138	15	6	21	8	50

See footnote(s) at end of statistical tables.

TABLEAU 62. Meuble

État des revenus et dépenses

Estimation pour l'univers intégral des corporations

1983					1984					CANSIM 004837	Série
I	II	III	IV	Annuel	I	II	III	IV	Annuel		
millions de dollars											
589	674	648	671	2,582	657	604	584			Ventes de biens et de services(1)	1
Frais d'exploitation:											
16	15	15	15	61	16	15	15			Amortissement des bâtiments et du matériel	2.2
-	-	-	-	-	-	-	-			Provision pour épuisement	2.3
-	-	-	-	-	-	-	-			Amortissement d'actif transitoire et d'immobilisations incorporelles	2.4
9	9	9	8	35	6	11	10			Intérêt versé:	
9	10	9	8	36	10	10	11			Dette à court terme	2.6
										Dette à long terme	2.7
565	630	605	630	2,430	612	560	546			Matières premières, main d'oeuvre et autres frais	2.11
599	664	638	661	2,562	646	596	582			Total, frais d'exploitation	2
-10	10	10	10	20	11	6	2			Revenus (pertes) d'exploitation	3
Autres revenus:											
-	-	-	-	-	-	-	-			Dividendes reçus de:	
-	-	-	-	-	-	-	-			Sociétés canadiennes	4.1
										Sociétés étrangères	4.2
1	1	2	1	5	2	2	2			Intérêt reçu	4.3
1	1	1	-	3	-	-	-			Gains (pertes) non réalisés sur la conversion des comptes exprimés en devises étrangères	4.4
-	-	-	-	-	-	-	1			Gains (pertes) sur réalisation d'actif	4.5
2	2	-	-	4	-	-	-			Tous les autres revenus	4.6
4	4	3	1	12	2	2	3			Total, autres revenus	4
-6	14	13	11	32	13	10	5			Bénéfice net (perte nette) avant impôts sur le revenu	5
Impôts sur le revenu des sociétés:											
2	5	4	6	17	4	4	2			Exigibles	6
-	-	-	-2	-2	2	1	-			Différés	7
-8	9	9	7	17	7	5	3			Bénéfice net (perte nette) avant pertes et profits exceptionnels	8.1
-	-	-	-	-	-	-	-			Pertes et profits exceptionnels	8.2
-	-	-	-	-	-	-	-			Impôts sur le revenu applicable	8.3
-8	9	9	7	17	7	5	3			Bénéfice net (perte nette) pour la période observée(1)	8
9	28	27	26	90	29	25	19			Bénéfices de base	10
Certains postes corrigés des variations saisonnières:											
618	661	661	642	2,582	689	593	594			Ventes de biens et de services	13
-6	7	16	3	20	15	6	6			Revenus (pertes) d'exploitation	14
-1	11	19	3	32	16	8	9			Bénéfice net (perte nette) avant impôts sur le revenu	15
-4	7	13	1	17	12	4	5			Bénéfice net (perte nette) pour la période observée	16
13	25	33	19	90	34	23	22			Bénéfices de base	17

Voir note(s) à la fin des tableaux statistiques

TABLE 63. Paper and Allied Industries and Forestry

Balance Sheet

Companies having \$10 million or more of total assets

Series	CANSIM 004838	1981				1982			
		I	II	III	IV	I	II	III	IV
millions of dollars									
Assets:									
1.1.1	Cash on hand and demand deposits	204	187	146	139	203	203	224	222
1.1.2	Short-term loans and advances to affiliated companies	135	148	128	123	116	167	109	109
1.1.3	Temporary investments	641	529	423	446	316	332	345	256
1.1.4	Accounts receivable	2,478	2,845	2,550	2,402	2,378	2,538	2,351	2,274
1.1.5	Inventories	2,856	2,799	2,883	3,192	3,363	3,173	3,076	2,946
1.1.6	Other current assets	103	130	145	81	117	133	148	98
1.1	Total current assets	6,417	6,638	6,275	6,383	6,493	6,546	6,253	5,905
1.2	Long-term intercorporate investments in affiliated companies	2,037	2,025	2,043	2,219	2,315	2,434	2,394	2,394
1.3	Long-term investments	198	123	132	127	120	129	126	136
1.4	Fixed assets (net)	7,765	8,110	8,478	9,686	9,974	10,248	10,443	10,804
1.5	Other assets	153	177	179	181	209	228	246	261
1	Total assets(1,2)	16,570	17,073	17,107	18,596	19,111	19,585	19,462	19,500
2	Accumulated allowance for depreciation and depletion	5,971	6,131	6,196	5,920	6,065	6,224	6,378	6,419
Liabilities:									
Short-term loans:									
3.1.1.1	Bank loans	557	679	674	844	1,015	970	743	732
3.1.1.2	From affiliated companies, directors and shareholders	63	57	51	70	35	40	35	92
3.1.1.3	All other short-term loans and notes	81	66	75	106	120	144	233	182
3.1.1.4	Accounts payable	2,120	2,189	1,998	2,076	1,998	2,083	1,951	1,856
3.1.1.5	Portion of long-term debt payable within one year	103	98	102	132	137	127	120	214
3.1.1.6	Other current liabilities	83	99	141	173	113	128	146	106
3.1.1	Total current liabilities	3,007	3,188	3,041	3,401	3,418	3,492	3,228	3,182
Long-term debt:									
3.1.2	Bonds, debentures and serial notes	1,497	1,534	1,510	1,828	1,928	1,930	1,963	1,936
3.1.3	Mortgages and agreements of sale	68	69	66	66	69	71	66	73
3.1.4	Loans from affiliated companies	670	645	675	1,309	660	701	737	788
3.1.5	Loans from chartered banks	1,444	1,376	1,270	1,858	2,698	2,920	3,174	3,208
3.1.6	Other long-term debt	282	260	482	443	430	433	475	486
3.1.7	Less: Portion of long-term debt payable within one year	-103	-98	-102	-132	-137	-127	-120	-214
Other liabilities:									
3.1.8	Deferred income taxes	1,546	1,647	1,661	1,754	1,774	1,798	1,712	1,670
3.1.9	All other liabilities	124	122	105	95	95	96	95	94
3.1	Total liabilities	8,535	8,743	8,708	10,622	10,935	11,314	11,330	11,223
Shareholders' equity:									
3.2.1	Share capital	3,232	3,265	3,282	3,200	3,265	3,361	3,397	3,553
3.2.1.1	Preferred shares	685	679	699	839
3.2.1.2	Common shares	2,580	2,682	2,698	2,714
3.2.2	Contributed surplus	145	136	133	224	380	379	371	515
Retained earnings (deficit) and reserves:									
3.2.3.1	Balance at beginning of period	4,371	4,634	4,904	4,959	4,523	4,504	4,504	4,338
3.2.3.2	Prior period adjustments	-2	-4	-	-2	-6	-3	4	9
3.2.3.3	Net income (loss) for the period	283	306	149	135	75	39	-78	-126
3.2.3.4	Corporations employing the equity method	11	10	20	1	-8	11	-5	3
3.2.3.5	Cash dividends declared	-121	-72	-110	-148	-91	-50	-54	-102
3.2.3.6	Transfers to/from contributed surplus and share capital (including stock dividends)	-	-	-	-1	-10	-	8	-
3.2.3.7	Other adjustments	92	30	-4	-421	21	3	-41	56
3.2.3	Balance at end of period	4,634	4,904	4,959	4,523	4,504	4,504	4,338	4,178
3.2.4	Excess of appraisal value of fixed assets over (depreciated) cost cost	24	25	25	27	27	27	26	31
3.2	Total shareholders' equity	8,035	8,330	8,399	7,974	8,176	8,271	8,132	8,277
3	Total liabilities and shareholders' equity(1,2)	16,570	17,073	17,107	18,596	19,111	19,585	19,462	19,500

See footnote(s) at end of statistical tables.

TABLEAU 63. Papier et produits connexes et exploitation forestière

Bilan

Société dont l'actif total est de \$10 millions ou plus

1983				1984				CANSIM 004838	Série
I	II	III	IV	I	II	III	IV		
millions de dollars									
201	200	245	282	276	258	234		Actif:	
83	83	82	76	71	106	119		Encaisse et dépôts à demande 1.1.1	
304	310	243	223	164	175	168		Prêts et avances à court terme aux sociétés affiliées 1.1.2	
2,363	2,690	2,532	2,465	2,503	2,983	3,012		Placements temporaires 1.1.3	
2,979	2,776	2,934	2,959	2,969	2,904	3,044		Débiteurs 1.1.4	
135	152	168	93	150	175	179		Stocks 1.1.5	
								Autres disponibilités 1.1.6	
6,065	6,211	6,204	6,098	6,133	6,601	6,756		Total des disponibilités 1.1	
2,371	2,449	2,580	2,597	2,668	2,670	2,757		Placements à long terme dans les sociétés apparentées 1.2	
140	140	161	141	143	146	232		Placements à long terme 1.3	
10,813	10,854	10,950	11,096	11,228	11,257	11,280		Immobilisations (nettes) 1.4	
251	260	260	232	251	263	247		Tous les autres éléments d'actif 1.5	
19,640	19,914	20,155	20,164	20,423	20,937	21,272		Total de l'actif(1,2) 1	
6,564	6,714	6,884	7,025	7,092	7,272	7,400		Provision accumulée pour amortissement et épuisement 2	
								Passif:	
1,103	1,153	1,206	1,226	826	765	798		Emprunts à court terme:	
102	72	57	56	82	79	183		Emprunts bancaires 3.1.1.1	
182	173	68	48	91	82	70		Auprès de sociétés affiliées, directeurs et actionnaires 3.1.1.2	
								Tous les autres emprunts à court terme 3.1.1.3	
1,938	2,119	2,099	2,084	2,093	2,395	2,396		Créanciers 3.1.1.4	
232	229	242	280	299	329	189		Partie de la dette à long terme exigible en moins d'un an 3.1.1.5	
127	102	100	116	92	225	137		Autres exigibilités 3.1.1.6	
3,684	3,848	3,772	3,810	3,483	3,875	3,773		Total des exigibilités 3.1.1	
1,994	1,953	1,840	1,848	1,850	1,839	1,677		Dettes à long terme:	
79	79	77	84	103	104	106		Obligations garanties ou non et obligations remboursables par série 3.1.2	
1,039	1,092	1,390	1,352	1,443	1,437	1,477		Hypothèques et contrats de vente 3.1.3	
2,796	2,859	2,935	2,983	3,218	3,243	3,169		Emprunts de sociétés affiliées 3.1.4	
510	545	560	618	565	449	612		Emprunts auprès de banques à charte 3.1.5	
-232	-229	-242	-280	-299	-329	-189		Autres dettes à long terme 3.1.6	
								Moins: Partie de la dette à long terme exigible en moins d'un an 3.1.7	
1,568	1,548	1,536	1,522	1,484	1,516	1,576		Autres éléments de passif:	
83	90	87	87	80	80	82		Impôts sur le revenu différés 3.1.8	
								Tous les autres éléments de passif 3.1.9	
11,521	11,785	11,955	12,024	11,907	12,214	12,283		Total du passif 3.1	
								Avoir des actionnaires:	
3,570	3,611	3,711	3,622	4,065	4,158	4,159		Capital-actions 3.2.1	
837	811	819	813	1,004	1,045	1,031		Actions privilégiées 3.2.1.1	
2,733	2,800	2,892	2,809	3,061	3,113	3,128		Actions ordinaires 3.2.1.2	
526	526	525	680	678	678	682		Surplus d'apport 3.2.2	
4,178	3,993	3,962	3,934	3,811	3,744	3,858		Bénéfices non répartis (déficit) et les réserves:	
9	-	-	6	-2	-3	-		Solde au début de l'exercice 3.2.3.1	
-62	17	23	15	-10	162	267		Redressements de périodes antérieures 3.2.3.2	
6	14	12	8	1	11	-4		Bénéfice net (perte nette) pour la période observée 3.2.3.3	
-56	-36	-44	-90	-37	-47	-43		Corporations utilisant la méthode comptabilisation 3.2.3.4	
-1	-8	-14	-26	-15	-20	-11		Dividendes déclarés en espèces 3.2.3.5	
								Virements au surplus d'apport et capital-actions (y compris les dividendes en actions) 3.2.3.6	
-81	-18	-5	-36	-4	11	52		Autres redressements 3.2.3.7	
3,993	3,962	3,934	3,811	3,744	3,858	4,119		Solde à la fin de l'exercice 3.2.3	
30	30	30	27	29	29	29		Excédent de la valeur estimative des immobilisations sur leur coût (ou sur leur valeur amortie) 3.2.4	
8,119	8,129	8,200	8,140	8,516	8,723	8,989		Total de l'avoir des actionnaires 3.2	
19,640	19,914	20,155	20,164	20,423	20,937	21,272		Total du passif et de l'avoir des actionnaires(1,2) 3	

Voir note(s) à la fin des tableaux statistiques.

TABLE 64. Paper and Allied Industries and Forestry

Statement of Income

Companies having \$10 million or more of total assets

Series	CANSIM 004839	1981					1982				
		I	II	III	IV	Annual	I	II	III	IV	Annual
		millions of dollars									
1	Sales of goods and services(1)	4,193	4,582	3,853	4,189	16,817	3,964	4,021	3,648	3,601	15,234
	Operation expenses:										
2.2	Depreciation of buildings and equipment	153	155	142	159	609	171	170	160	168	669
2.3	Depletion	9	10	7	6	32	8	10	8	10	36
2.4	Amortization of deferred charges and intangible assets	3	2	2	2	9	2	4	1	2	9
	Interest on:										
2.6	Short-term loans	24	27	39	55	145	46	42	47	36	171
2.7	Long-term debt	104	99	110	139	452	151	167	177	164	659
2.11	Materials, labour and other expenses	3,524	3,909	3,411	3,677	14,521	3,516	3,657	3,425	3,455	14,053
2	Total operating expenses	3,817	4,202	3,711	4,038	15,768	3,894	4,050	3,818	3,835	15,597
3	Operating income (loss)	376	380	142	151	1,049	70	-29	-170	-234	-363
	Other income:										
	Dividends from:										
4.1	Canadian corporations	17	6	8	8	39	12	11	14	8	45
4.2	Foreign corporations	-	-	-	-	-	-	-	-	5	5
4.3	Interest	38	33	35	33	139	29	28	37	44	138
4.4	Gains (losses) on the translation of foreign currency	-7	-1	-9	-2	-19	1	-1	-10	-3	-13
4.5	Gains (losses) on sale of assets	19	18	-2	11	46	25	1	2	4	32
4.6	All other income	10	19	17	23	69	18	23	8	14	63
4	Total other income	77	75	49	73	274	85	62	51	72	270
5	Income (loss) before provision for income taxes	453	455	191	224	1,323	155	33	-119	-162	-93
	Provision for income and other corporation taxes:										
6	Current	102	90	65	25	282	51	-19	17	-23	26
7	Deferred	77	88	14	62	241	13	23	-60	-44	-68
8.1	Net income (loss) before extraordinary items	274	277	112	137	800	91	29	-76	-95	-51
8.2	Extraordinary gains (losses)	13	43	37	-2	91	-16	36	-3	-31	-14
8.3	Income tax related thereto	-4	-14	-	-	-18	-	-26	1	-	-25
8	Net Income (loss) for period(1)	283	306	149	135	873	75	39	-78	-126	-90
10	Base profit	589	599	345	374	1,907	298	206	44	9	557
	Capital expenditures:										
19.1	Land	2	8	2	6	18	1	-	-	1	2
19.2	Depreciable assets	475	518	562	767	2,322	470	470	401	415	1,756
19.3	Depletable assets	12	9	14	13	48	8	5	9	49	71
19	Total capital expenditures	489	535	578	786	2,388	479	475	410	465	1,829
	Selected items, seasonally adjusted:										
13	Sales of goods and services	4,264	4,475	3,904	4,174	16,817	4,056	3,891	3,702	3,585	15,234
14	Operating income (loss)	376	351	158	164	1,049	73	-61	-155	-220	-363
15	Income (loss) before provision for income taxes	453	422	217	231	1,323	156	-1	-93	-155	-93
16	Net income (loss) for period	282	286	170	135	873	76	16	-57	-125	-90
17	Base profit	590	567	365	385	1,907	303	171	64	19	557

See footnote(s) at end of statistical tables.

TABLEAU 64. Papier et produits connexes et exploitation forestière

État des revenus et dépenses

Société dont l'actif total est de \$10 millions ou plus

1983					1984					CANSIM 004839	Série
I	II	III	IV	Annuel	I	II	III	IV	Annuel		
millions de dollars											
3,597	4,289	4,166	4,295	16,347	4,145	4,931	4,920			Ventes de biens et de services(1)	1
Frais d'exploitation:											
180	189	196	196	761	191	205	210			Amortissement des bâtiments et du matériel	2.2
7	16	14	10	47	11	11	14			Provision pour épuisement	2.3
3	3	4	2	12	4	4	4			Amortissement d'actif transitoire et d'immobilisations incorporelles	2.4
34	37	36	40	147	36	25	31			Intérêt versé:	
155	154	158	155	622	162	180	200			Dette à court terme	2.6
										Dette à long terme	2.7
3,417	3,929	3,773	3,928	15,047	3,829	4,317	4,231			Matières premières, main d'oeuvre et autres frais	2.11
3,796	4,328	4,181	4,331	16,636	4,233	4,742	4,690			Total, frais d'exploitation	2
-199	-39	-15	-36	-289	-88	189	230			Revenus (pertes) d'exploitation	3
Autres revenus:											
10	10	19	17	56	13	11	11			Dividendes reçus de:	
-	2	-	5	7	-	4	1			Sociétés canadiennes	4.1
										Sociétés étrangères	4.2
24	26	24	37	111	24	22	27			Intérêt reçu	4.3
8	2	5	8	23	10	1	-2			Gains (pertes) non réalisés sur la conversion des comptes exprimés en devises étrangères	4.4
2	1	1	2	6	2	3	-			Gains (pertes) sur réalisation d'actif	4.5
12	8	11	-	31	6	3	5			Tous les autres revenus	4.6
56	49	60	69	234	55	44	42			Total, autres revenus	4
-143	10	45	33	-55	-33	233	272			Bénéfice net (perte nette) avant impôts sur le revenu	5
Impôts sur le revenu des sociétés:											
21	8	29	6	64	21	53	28			Exigibles	6
-78	-15	-15	-13	-121	-39	30	59			Différés	7
-86	17	31	40	2	-15	150	185			Bénéfice net (perte nette) avant pertes et profits exceptionnels	8.1
32	-	-10	-30	-8	6	13	78			Pertes et profits exceptionnels	8.2
-8	-	2	5	-1	-1	-1	4			Impôts sur le revenu applicable	8.3
-62	17	23	15	-7	-10	162	267			Bénéfice net (perte nette) pour la période observée(1)	8
27	205	234	214	680	148	438	491			Bénéfices de base	10
Dépenses en immobilisations:											
-	1	-	2	3	-	1	1			Terrains	19.1
234	257	266	348	1,105	205	279	300			Actif amortissable	19.2
15	17	16	13	61	14	11	8			Actif épuisable	19.3
249	275	282	363	1,169	219	291	309			Total, dépenses en immobilisations	19
Certains postes corrigés des variations saisonnières:											
3,737	4,090	4,233	4,287	16,347	4,320	4,734	4,945			Ventes de biens et de services	13
-196	-80	-	-13	-289	-71	148	226			Revenus (pertes) d'exploitation	14
-145	-27	69	48	-55	-19	197	274			Bénéfice net (perte nette) avant impôts sur le revenu	15
-62	-9	43	21	-7	-1	138	273			Bénéfice net (perte nette) pour la période observée	16
32	161	254	233	680	169	395	491			Bénéfices de base	17

Voir note(s) à la fin des tableaux statistiques.

TABLE 65. Paper and Allied Industries and Forestry

Statement of Income

Estimate for entire universe of corporations

Series	CANSIM 004840	1981					1982				
		I	II	III	IV	Annual	I	II	III	IV	Annual
millions of dollars											
1	Sales of goods and services(1)	4,874	5,306	4,584	4,905	19,669	4,642	4,737	4,335	4,365	18,079
Operation expenses:											
2.2	Depreciation of buildings and equipment	192	195	184	199	770	203	196	188	200	787
2.3	Depletion	9	10	7	6	32	8	10	8	10	36
2.4	Amortization of deferred charges and intangible assets	3	2	2	2	9	2	4	1	2	9
Interest on:											
2.6	Short-term loans	33	38	51	68	190	53	51	55	41	200
2.7	Long-term debt	110	105	117	150	482	157	176	185	168	686
2.11	Materials, labour and other expenses	4,137	4,565	4,066	4,320	17,088	4,137	4,306	4,045	4,158	16,646
2	Total operating expenses	4,484	4,915	4,427	4,745	18,571	4,560	4,743	4,482	4,579	18,364
3	Operating income (loss)	390	391	157	160	1,098	82	-6	-147	-214	-285
Other income:											
Dividends from:											
4.1	Canadian corporations	19	7	11	8	45	12	11	14	8	45
4.2	Foreign corporations	-	-	-	-	-	-	-	-	5	5
4.3	Interest	41	36	40	38	155	32	31	40	47	150
4.4	Gains (losses) on the translation of foreign currency	-7	-1	-9	-2	-19	1	-1	-10	-3	-13
4.5	Gains (losses) on sale of assets	24	23	3	18	68	26	3	3	5	37
4.6	All other income	14	27	21	31	93	21	25	11	16	73
4	Total other income	91	92	66	93	342	92	69	58	78	297
5	Income (loss) before provision for income taxes	481	483	223	253	1,440	174	63	-89	-136	12
Provision for income and other corporation taxes:											
6	Current	110	99	75	35	319	57	-10	26	-15	58
7	Deferred	78	88	14	62	242	13	23	-60	-44	-68
8.1	Net income (loss) before extraordinary items	293	296	134	156	879	104	50	-55	-77	22
8.2	Extraordinary gains (losses)	13	43	37	-2	91	-16	36	-3	-31	-14
8.3	Income tax related thereto	-4	-14	-	-	-18	-	-26	1	-	-25
8	Net income (loss) for period(1)	302	325	171	154	952	88	60	-57	-108	-17
10	Base profit	649	661	411	436	2,157	348	260	101	66	775
Selected items, seasonally adjusted:											
13	Sales of goods and services	4,973	5,147	4,662	4,887	19,669	4,770	4,552	4,414	4,343	18,079
14	Operating income (loss)	394	354	172	178	1,098	88	-45	-133	-195	-285
15	Income (loss) before provision for income taxes	487	443	247	263	1,440	179	23	-65	-125	12
16	Net income (loss) for period	305	300	191	156	952	92	32	-37	-104	-17
17	Base profit	655	625	428	449	2,157	357	221	118	79	775

See footnote(s) at end of statistical tables.

TABLEAU 65. Papier et produits connexes et exploitation forestière

État des revenus et dépenses

Estimation pour l'univers intégral des corporations

1983					1984					CANSIM 004840	Série
I	II	III	IV	Annuel	I	II	III	IV	Annuel		
millions de dollars											
4,322	5,150	5,003	5,204	19,679	5,068	5,916	6,046			Ventes de biens et de services(1)	1
Frais d'exploitation:											
212	217	224	221	874	215	230	237			Amortissement des bâtiments et du matériel	2.2
7	16	14	10	47	11	11	14			Provision pour épuisement	2.3
3	3	4	2	12	4	4	4			Amortissement d'actif transitoire et d'immobilisations incorporelles	2.4
Intérêt versé:											
41	46	41	44	172	42	33	40			Intérêt versé	
161	181	163	162	647	166	184	204			Dettes à court terme	2.6
										Dettes à long terme	2.7
4,064	4,694	4,524	4,744	18,026	4,652	5,203	5,247			Matières premières, main d'oeuvre et autres frais	2.11
4,488	5,137	4,970	5,183	19,778	5,090	5,665	5,746			Total, frais d'exploitation	2
-166	13	33	21	-99	-22	251	300			Revenus (pertes) d'exploitation	3
Autres revenus:											
10	10	19	17	56	13	11	11			Dividendes reçus de:	
-	2	-	5	7	-	4	1			Sociétés canadiennes	4.1
										Sociétés étrangères	4.2
25	28	25	38	116	25	23	28			Intérêt reçu	4.3
8	2	5	8	23	10	1	-2			Gains (pertes) non réalisés sur la conversion des comptes exprimés en devises étrangères	4.4
3	2	2	3	10	2	3	-			Gains (pertes) sur réalisation d'actif	4.5
17	11	16	2	46	7	4	6			Tous les autres revenus	4.6
63	55	67	73	258	57	46	44			Total, autres revenus	4
-103	68	100	94	159	35	297	344			Bénéfice net (perte nette) avant impôts sur le revenu	5
Impôts sur le revenu des sociétés:											
32	23	44	21	120	39	72	48			Exigibles	6
-76	-11	-12	-8	-107	-34	34	64			Diffrés	7
-59	56	68	81	146	30	191	232			Bénéfice net (perte nette) avant pertes et profits exceptionnels	8.1
32	-	-10	-30	-8	6	13	78			Pertes et profits exceptionnels	8.2
-8	-	2	5	-1	-1	-1	4			Impôts sur le revenu applicable	8.3
-35	56	60	56	137	35	203	314			Bénéfice net (perte nette) pour la période observée(1)	8
98	290	316	299	1,003	240	527	590			Bénéfices de base	10
Certains postes corrigés des variations saisonnières:											
4,504	4,892	5,092	5,191	19,679	5,272	5,696	6,075			Ventes de biens et de services	13
-161	-34	47	49	-99	-4	205	296			Revenus (pertes) d'exploitation	14
-100	23	122	114	159	52	256	345			Bénéfice net (perte nette) avant impôts sur le revenu	15
-32	25	79	65	137	46	173	322			Bénéfice net (perte nette) pour la période observée	16
106	244	333	320	1,003	264	481	588			Bénéfices de base	17

Voir note(s) à la fin des tableaux statistiques.

TABLE 66. Printing, Publishing and Allied Industries

Balance Sheet

Companies having \$10 million or more of total assets

Series	CANSIM 004841	1981				1982			
		I	II	III	IV	I	II	III	IV
		millions of dollars							
	Assets:								
1.1.1	Cash on hand and demand deposits	6	24	30	29	30	24	39	37
1.1.2	Short-term loans and advances to affiliated companies	46	33	25	25	33	33	38	24
1.1.3	Temporary investments	105	93	69	82	89	55	71	76
1.1.4	Accounts receivable	495	521	620	638	552	525	528	546
1.1.5	Inventories	311	309	343	338	353	359	340	327
1.1.6	Other current assets	68	70	85	85	97	100	107	100
1.1	Total current assets	1,031	1,050	1,172	1,197	1,154	1,096	1,123	1,110
1.2	Long-term intercorporate investments in affiliated companies	490	578	685	840	865	948	945	966
1.3	Long-term investments	45	33	39	36	30	31	31	33
1.4	Fixed assets (net)	742	728	812	826	853	845	859	879
1.5	Other assets	166	165	186	198	203	214	210	208
1	Total assets	2,474	2,554	2,894	3,097	3,105	3,134	3,168	3,196
2	Accumulated allowance for depreciation and depletion	449	435	491	510	516	518	537	556
	Liabilities:								
	Short-term loans:								
3.1.1.1	Bank loans	171	159	206	205	249	253	278	180
3.1.1.2	From affiliated companies, directors and shareholders	15	16	15	14	23	15	16	12
3.1.1.3	All other short-term loans and notes	64	68	79	43	88	114	100	91
3.1.1.4	Accounts payable	351	363	409	416	382	365	350	381
3.1.1.5	Portion of long-term debt payable within one year	12	8	9	11	12	15	16	16
3.1.1.6	Other current liabilities	60	84	89	92	85	75	81	113
3.1.1	Total current liabilities	673	698	807	781	839	837	841	793
3.1.2	Long-term debt: Bonds, debentures and serial notes	97	81	94	96	93	92	91	84
3.1.3	Mortgages and agreements of sale	4	3	7	7	9	8	8	9
3.1.4	Loans from affiliated companies	108	146	167	286	292	289	287	255
3.1.5	Loans from chartered banks	251	271	357	429	359	384	389	328
3.1.6	Other long-term debt	109	114	140	132	120	117	121	123
3.1.7	Less: Portion of long-term debt payable within one year	-12	-8	-9	-11	-12	-15	-16	-16
3.1.8	Other liabilities: Deferred income taxes	127	122	139	152	159	158	151	156
3.1.9	All other liabilities	9	9	10	11	11	12	12	13
3.1	Total liabilities	1,366	1,436	1,712	1,883	1,870	1,882	1,884	1,745
	Shareholders' equity:								
3.2.1	Share capital	284	304	320	325	328	328	359	364
3.2.1.1	Preferred shares	68	68	68	70
3.2.1.2	Common shares	260	260	291	294
3.2.2	Contributed surplus	6	4	4	4	4	16	16	16
3.2.3.1	Retained earnings (deficit) and reserves: Balance at beginning of period	761	818	810	858	885	903	908	909
3.2.3.2	Prior period adjustments	1	-	-	-	-3	1	1	-11
3.2.3.3	Net income (loss) for the period	79	72	64	70	62	59	35	212
3.2.3.4	Corporations employing the equity method	2	-13	4	-	3	6	3	1
3.2.3.5	Cash dividends declared	-38	-45	-41	-44	-38	-39	-39	-42
3.2.3.6	Transfers to/from contributed surplus and share capital (including stock dividends)	-	-	-1	-1	-1	-1	-4	2
3.2.3.7	Other adjustments	13	-22	22	2	-5	-21	5	-
3.2.3	Balance at end of period	818	810	858	885	903	908	909	1,071
3.2.4	Excess of appraisal value of fixed assets over (depreciated) cost	-	-	-	-	-	-	-	-
3.2	Total shareholders' equity	1,108	1,118	1,182	1,214	1,235	1,252	1,284	1,451
3	Total liabilities and shareholders' equity	2,474	2,554	2,894	3,097	3,105	3,134	3,168	3,196

TABLEAU 66. Imprimerie, édition et industries connexes

1983				1984				CANSIM 004841	Série
I	II	III	IV	I	II	III	IV		
millions de dollars									
34	48	74	41	35	54	55		Actif:	
13	12	8	11	19	90	98		Encaisse et dépôts à demande 1.1.1	
60	92	76	66	81	137	115		Prêts et avances à court terme aux sociétés affiliées 1.1.2	
516	568	596	652	633	679	717		Placements temporaires 1.1.3	
320	332	352	367	387	409	424		Débiteurs 1.1.4	
92	97	104	99	105	109	113		Stocks 1.1.5	
								Autres disponibilités 1.1.6	
1,035	1,149	1,210	1,236	1,260	1,478	1,522		Total des disponibilités 1.1	
949	1,025	1,036	1,242	1,303	1,432	1,503		Placements à long terme dans les sociétés apparentées 1.2	
31	29	28	29	27	26	28		Placements à long terme 1.3	
901	928	935	982	967	986	997		Immobilisations (nettes) 1.4	
210	223	224	259	229	234	235		Tous les autres éléments d'actif 1.5	
3,126	3,354	3,433	3,748	3,786	4,156	4,285		Total de l'actif 1	
572	627	646	672	697	710	731		Provision accumulée pour amortissement et epuisement 2	
								Passif:	
166	179	156	105	178	185	269		Emprunts à court terme:	
7	6	10	28	38	38	47		Emprunts bancaires 3.1.1.1	
69	46	52	44	12	9	24		Auprès de sociétés affiliées, directeurs et actionnaires 3.1.1.2	
								Tous les autres emprunts à court terme 3.1.1.3	
370	417	501	560	523	560	520		Créanciers 3.1.1.4	
18	19	16	18	19	17	21		Partie de la dette à long terme exigible en moins d'un an 3.1.1.5	
65	76	76	83	86	82	82		Autres exigibilités 3.1.1.8	
695	743	811	838	856	891	963		Total des exigibilités 3.1.1	
89	83	44	40	35	9	9		Dettes à long terme:	
10	11	11	10	12	14	15		Obligations garanties ou non et obligations remboursables par série 3.1.2	
254	270	269	310	303	308	323		Hypothèques et contrats de vente 3.1.3	
320	345	333	453	350	462	431		Emprunts de sociétés affiliées 3.1.4	
129	132	121	196	176	187	177		Emprunts auprès de banques à charte 3.1.5	
-18	-19	-16	-18	-19	-17	-21		Autres dettes à long terme 3.1.6	
								Moins: Partie de la dette à long terme exigible en moins d'un an 3.1.7	
150	166	164	173	186	191	192		Autres éléments de passif:	
15	16	16	16	16	3	3		Impôts sur le revenu différés 3.1.8	
								Tous les autres éléments de passif 3.1.9	
1,644	1,747	1,753	2,018	1,915	2,048	2,092		Total du passif 3.1	
								Avoir des actionnaires:	
368	427	477	486	571	737	793		Capital-actions 3.2.1	
72	75	72	79	90	161	165		Actions privilégiées 3.2.1.1	
296	352	405	407	481	576	628		Actions ordinaires 3.2.1.2	
16	25	29	29	18	16	16		Surplus d'apport 3.2.2	
1,071	1,098	1,155	1,174	1,215	1,282	1,355		Bénéfices non répartis (déficit) et les réserves:	
-	-	-	-	-3	-	-		Solde au début de l'exercice 3.2.3.1	
62	112	68	85	84	118	69		Redressements de périodes antérieures 3.2.3.2	
4	3	-	2	-1	10	13		Bénéfice net (perte nette) pour la période observée 3.2.3.3	
-39	-45	-68	-57	-57	-60	-53		Corporations utilisant la méthode comptabilisation 3.2.3.4	
3	-	-2	-1	-1	-1	-1		Dividendes déclarés en espèces 3.2.3.5	
								Virements au surplus d'apport et capital-actions (y compris les dividendes en actions) 3.2.3.6	
-3	-13	21	12	45	6	1		Autres redressements 3.2.3.7	
1,098	1,155	1,174	1,215	1,282	1,355	1,384		Solde à la fin de l'exercice 3.2.3	
-	-	-	-	-	-	-		Excédent de la valeur estimative des immobilisations sur leur coût (ou sur leur valeur amortie) 3.2.4	
1,482	1,607	1,680	1,730	1,871	2,108	2,193		Total de l'avoir des actionnaires 3.2	
3,126	3,354	3,433	3,748	3,786	4,156	4,285		Total du passif et de l'avoir des actionnaires 3	

TABLE 67. Printing, Publishing and Allied Industries

Statement of Income

Companies having \$10 million or more of total assets

Series	CANSIM 004842	1981					1982				
		I	II	III	IV	Annual	I	II	III	IV	Annual
		millions of dollars									
1	Sales of goods and services	856	893	892	1,076	3,717	985	978	912	1,039	3,914
	Operation expenses:										
2.2	Depreciation of buildings and equipment	19	19	23	18	79	24	21	23	22	90
2.3	Depletion	-	-	-	-	-	-	-	-	-	-
2.4	Amortization of deferred charges and intangible assets	1	1	1	1	4	1	1	1	1	4
	Interest on:										
2.6	Short-term loans	10	10	13	13	46	12	13	15	10	50
2.7	Long-term debt	16	18	24	39	97	30	32	29	27	118
2.11	Materials, labour and other expenses	738	750	771	917	3,176	866	854	829	883	3,432
2	Total operating expenses	784	798	832	988	3,402	933	921	897	943	3,694
3	Operating income (loss)	72	95	60	88	315	52	57	15	96	220
	Other income:										
	Dividends from:										
4.1	Canadian corporations	1	2	7	7	17	4	4	4	19	31
4.2	Foreign corporations	34	3	26	8	71	24	22	20	137	203
4.3	Interest	5	6	6	6	23	5	5	5	-	15
4.4	Gains (losses) on the translation of foreign currency	-	-2	-1	-1	-4	-3	-	-1	-1	-5
4.5	Gains (losses) on sale of assets	1	14	2	2	19	1	1	-	1	3
4.6	All other income	2	2	1	3	8	3	2	2	7	14
4	Total other income	43	25	41	25	134	34	34	30	163	261
5	Income (loss) before provision for income taxes	115	120	101	113	449	86	91	45	259	481
	Provision for income and other corporation taxes:										
6	Current	36	44	27	31	138	24	29	16	39	108
7	Deferred	-	4	4	14	22	2	2	-6	6	4
8.1	Net income (loss) before extraordinary items	79	72	70	68	289	60	60	35	214	369
8.2	Extraordinary gains (losses)	-	-	-6	2	-4	2	-1	-	-3	-2
6.3	Income tax related thereto	-	-	-	-	-	-	-	-	1	1
8	Net income (loss) for period	79	72	64	70	285	62	59	35	212	368
10	Base profit	133	126	117	124	500	109	108	66	263	546
	Capital expenditures:										
19.1	Land	2	-	-	-	2	-	-	1	-	1
19.2	Depreciable assets	36	47	46	38	167	29	29	30	45	133
19.3	Depletable assets	-	-	-	-	-	-	-	-	-	-
19	Total capital expenditures	38	47	46	38	169	29	29	31	45	134
	Selected items, seasonally adjusted:										
13	Sales of goods and services	856	895	937	1,029	3,717	984	984	960	986	3,914
14	Operating income (loss)	78	84	79	74	315	58	45	36	81	220
15	Income (loss) before provision for income taxes	114	113	119	103	449	84	87	64	246	481
16	Net income (loss) for period	74	70	74	67	285	56	60	45	207	368
17	Base profit	127	119	136	118	500	103	103	86	254	546

TABLEAU 67. Imprimerie, édition et industries connexes

État des revenus et dépenses

Société dont l'actif total est de \$10 millions ou plus

1983					1984					CANSIM 004842	Série
I	II	III	IV	Annuel	I	II	III	IV	Annuel		
millions de dollars											
988	1,014	1,045	1,221	4,268	1,181	1,249	1,208			Ventes de biens et de services	1
Frais d'exploitation:											
23	24	25	27	99	29	30	29			Amortissement des bâtiments et du matériel	2.2
-	-	-	-	-	-	-	-			Provision pour épuisement	2.3
1	1	1	1	4	1	2	2			Amortissement d'actif transitoire et d'immobilisations incorporelles	2.4
Intérêt versé:											
7	4	4	4	19	4	5	6			Dette à court terme	2.6
13	13	13	45	84	20	23	21			Dette à long terme	2.7
875	858	919	1,023	3,675	1,028	1,054	1,066			Matières premières, main d'oeuvre et autres frais	2.11
919	900	962	1,100	3,881	1,082	1,114	1,124			Total, frais d'exploitation	2
69	114	83	121	387	99	135	84			Revenus (pertes) d'exploitation	3
Autres revenus:											
Dividendes reçus de:											
6	1	13	3	23	1	1	1			Sociétés canadiennes	4.1
11	26	7	12	56	21	30	19			Sociétés étrangères	4.2
2	2	3	5	12	4	6	3			Intérêt reçu	4.3
-	-	-3	1	-2	2	3	1			Gains (pertes) non réalisés sur la conversion des comptes exprimés en devises étrangères	4.4
2	-	-	-	2	-	-	-			Gains (pertes) sur réalisation d'actif	4.5
5	3	4	2	14	4	5	2			Tous les autres revenus	4.6
26	32	24	23	105	32	45	26			Total, autres revenus	4
95	146	107	144	492	131	180	110			Bénéfice net (perte nette) avant impôts sur le revenu	5
Impôts sur le revenu des sociétés:											
30	44	38	50	162	43	57	39			Exigibles	6
2	6	-	8	16	4	5	2			Différés	7
63	96	69	86	314	84	118	69			Bénéfice net (perte nette) avant pertes et profits exceptionnels	8.1
-1	17	-1	-1	14	-	-	-			Pertes et profits exceptionnels	8.2
-	-1	-	-	-1	-	-	-			Impôts sur le revenu applicable	8.3
62	112	68	85	327	84	118	69			Bénéfice net (perte nette) pour la période observée	8
111	170	123	168	572	158	208	139			Bénéfices de base	10
Dépenses en immobilisations:											
1	-	-	-	1	2	-	-			Terrains	19.1
34	26	26	34	120	37	43	46			Actif amortissable	19.2
-	-	-	-	-	-	-	-			Actif épuisable	19.3
35	26	26	34	121	39	43	46			Total, dépenses en immobilisations	19
Certains postes corrigés des variations saisonnières:											
994	1,020	1,094	1,160	4,268	1,188	1,253	1,260			Ventes de biens et de services	13
77	100	104	106	387	107	120	108			Revenus (pertes) d'exploitation	14
98	140	126	128	492	133	171	134			Bénéfice net (perte nette) avant impôts sur le revenu	15
60	112	78	77	327	82	116	83			Bénéfice net (perte nette) pour la période observée	16
110	163	143	156	572	156	198	165			Bénéfices de base	17

TABLE 68. Printing, Publishing and Allied Industries

Statement of Income

Estimate for entire universe of corporations

Series	CANSIM 004843	1981					1982				
		I	II	III	IV	Annual	I	II	III	IV	Annual
millions of dollars											
1	Sales of goods and services	1,548	1,652	1,679	1,881	6,760	1,549	1,598	1,520	1,656	6,323
	Operation expenses:										
2.2	Depreciation of buildings and equipment	39	39	43	39	160	44	44	44	43	175
2.3	Depletion	-	-	-	-	-	-	-	-	-	-
2.4	Amortization of deferred charges and intangible assets	1	1	1	1	4	1	1	1	1	4
	Interest on:										
2.6	Short-term loans	15	17	23	25	80	22	23	25	20	90
2.7	Long-term debt	21	25	32	47	125	36	38	34	32	140
2.11	Materials, labour and other expenses	1,385	1,441	1,482	1,643	5,951	1,425	1,452	1,420	1,479	5,776
2	Total operating expenses	1,461	1,523	1,581	1,755	6,320	1,528	1,558	1,524	1,575	6,185
3	Operating income (loss)	87	129	98	126	440	21	40	-4	61	138
	Other income:										
	Dividends from:										
4.1	Canadian corporations	1	2	7	7	17	4	4	4	19	31
4.2	Foreign corporations	34	3	26	8	71	24	22	20	137	203
4.3	Interest	9	9	9	9	36	11	8	9	4	32
4.4	Gains (losses) on the translation of foreign currency	-	-2	-1	-1	-4	-3	-	-1	-1	-5
4.5	Gains (losses) on sale of assets	5	16	6	4	31	3	3	2	3	11
4.6	All other income	14	8	4	10	36	11	8	7	11	37
4	Total other income	63	36	51	37	187	50	45	41	173	309
5	Income (loss) before provision for income taxes	150	165	149	163	627	71	85	37	254	447
	Provision for income and other corporation taxes:										
6	Current	41	52	44	47	184	21	28	14	38	101
7	Deferred	3	8	3	16	30	2	2	-6	6	4
8.1	Net income (loss) before extraordinary items	106	105	102	100	413	48	55	29	210	342
8.2	Extraordinary gains (losses)	-	-	-6	2	-4	2	-1	-	-3	-2
8.3	Income tax related thereto	-	-	-	-	-	-	-	-	1	1
8	Net income (loss) for period	106	105	96	102	409	50	54	29	208	341
10	Base profit	184	189	181	193	747	112	123	77	277	589
	Selected items, seasonally adjusted:										
13	Sales of goods and services	1,589	1,658	1,719	1,794	6,760	1,593	1,605	1,562	1,563	6,323
14	Operating income (loss)	110	118	116	96	440	45	28	15	50	138
15	Income (loss) before provision for income taxes	164	160	184	139	627	84	82	52	229	447
16	Net income (loss) for period	111	104	105	89	409	54	55	38	194	341
17	Base profit	194	183	197	173	747	121	119	93	256	589

TABLEAU 68. Imprimerie, édition et industries connexes

État des revenus et dépenses

Estimation pour l'univers intégral des corporations

1983					1984					CANSIM 004843	Série
I	II	III	IV	Annuel	I	II	III	IV	Annuel		
millions de dollars											
1,552	1,640	1,647	1,860	6,699	1,798	1,887	1,855			Ventes de biens et de services	1
Frais d'exploitation:											
42	44	47	49	182	52	53	53			Amortissement des bâtiments et du matériel	2.2
-	-	-	-	-	-	-	-			Provision pour épuisement	2.3
1	1	1	1	4	1	2	2			Amortissement d'actif transitoire et d'immobilisations incorporelles	2.4
16	13	12	10	51	9	10	11			Intérêt versé:	
16	16	16	49	97	24	27	26			Dette à court terme	2.6
										Dette à long terme	2.7
1,426	1,456	1,493	1,631	6,006	1,614	1,660	1,679			Matières premières, main d'oeuvre et autres frais	2.11
1,501	1,530	1,569	1,740	6,340	1,700	1,752	1,771			Total, frais d'exploitation	2
51	110	78	120	359	98	135	84			Revenus (pertes) d'exploitation	3
Autres revenus:											
6	1	13	3	23	1	1	1			Dividendes reçus de:	
11	26	7	12	56	21	30	19			Sociétés canadiennes	4.1
										Sociétés étrangères	4.2
6	6	7	8	27	7	9	5			Intérêt reçu	4.3
-	-	-3	1	-2	2	3	1			Gains (pertes) non réalisés sur la conversion des comptes exprimés en devises étrangères	4.4
4	2	2	1	9	-	-	-			Gains (pertes) sur réalisation d'actif	4.5
8	4	5	2	19	4	5	2			Tous les autres revenus	4.6
35	39	31	27	132	35	48	28			Total, autres revenus	4
86	149	109	147	491	133	183	112			Bénéfice net (perte nette) avant impôts sur le revenu	5
Impôts sur le revenu des sociétés:											
28	45	39	51	163	44	58	40			Exigibles	6
1	6	-	8	15	4	5	2			Différés	7
57	98	70	88	313	85	120	70			Bénéfice net (perte nette) avant pertes et profits exceptionnels	8.1
-1	17	-1	-1	14	-	-	-			Pertes et profits exceptionnels	8.2
-	-1	-	-	-1	-	-	-			Impôts sur le revenu applicable	8.3
56	114	69	87	326	85	120	70			Bénéfice net (perte nette) pour la période observée	8
119	191	145	192	647	183	234	165			Bénéfices de base	10
Certains postes corrigés des variations saisonnières:											
1,604	1,644	1,689	1,762	6,699	1,846	1,892	1,902			Ventes de biens et de services	13
73	96	98	92	359	119	119	108			Revenus (pertes) d'exploitation	14
103	144	124	120	491	149	174	134			Bénéfice net (perte nette) avant impôts sur le revenu	15
63	115	77	71	326	92	118	83			Bénéfice net (perte nette) pour la période observée	16
133	185	161	168	647	195	224	189			Bénéfices de base	17

TABLE 69. Primary Metal Industries

Balance Sheet

Companies having \$10 million or more of total assets

Series	CANSIM 004844	1981				1982			
		I	II	III	IV	I	II	III	IV
millions of dollars									
Assets:									
1.1.1	Cash on hand and demand deposits	40	37	16	66	31	93	47	98
1.1.2	Short-term loans and advances to affiliated companies	73	73	58	70	68	74	73	86
1.1.3	Temporary investments	564	713	781	412	145	156	160	233
1.1.4	Accounts receivable	1,852	1,898	1,669	1,419	1,777	1,641	1,572	1,178
1.1.5	Inventories	2,663	2,792	2,932	3,399	3,310	3,363	3,168	2,877
1.1.6	Other current assets	38	39	40	30	36	55	38	25
1.1	Total current assets	5,230	5,552	5,496	5,396	5,367	5,382	5,056	4,497
1.2	Long-term intercorporate investments in affiliated companies	794	788	865	827	847	876	900	903
1.3	Long-term investments	58	58	58	59	48	43	43	41
1.4	Fixed assets (net)	5,732	5,990	6,241	6,873	7,059	7,296	7,441	7,560
1.5	Other assets	95	106	107	98	103	134	135	131
1	Total assets	11,909	12,494	12,767	13,253	13,424	13,731	13,575	13,132
2	Accumulated allowance for depreciation and depletion	4,283	4,377	4,465	4,520	4,646	4,765	4,872	4,865
Liabilities:									
Short-term loans:									
3.1.1.1	Bank loans	216	223	290	248	246	265	226	160
3.1.1.2	From affiliated companies, directors and shareholders	185	194	176	179	150	137	105	185
3.1.1.3	All other short-term loans and notes	30	28	42	46	125	224	237	210
3.1.1.4	Accounts payable	1,442	1,594	1,505	1,643	1,668	1,614	1,537	1,270
3.1.1.5	Portion of long-term debt payable within one year	27	30	36	35	35	42	36	42
3.1.1.6	Other current liabilities	263	279	248	232	226	269	260	235
3.1.1	Total current liabilities	2,163	2,348	2,297	2,383	2,450	2,551	2,401	2,102
3.1.2	Long-term debt: Bonds, debentures and serial notes	1,887	1,934	2,043	2,219	2,218	2,408	2,332	2,305
3.1.3	Mortgages and agreements of sale	41	46	46	53	51	70	69	75
3.1.4	Loans from affiliated companies	167	179	195	197	169	175	190	226
3.1.5	Loans from chartered banks	138	147	144	153	145	148	159	171
3.1.6	Other long-term debt	111	142	173	213	173	172	289	327
3.1.7	Less: Portion of long-term debt payable within one year	-27	-30	-36	-35	-35	-42	-36	-42
3.1.8	Other liabilities: Deferred income taxes	1,344	1,472	1,536	1,542	1,608	1,636	1,568	1,442
3.1.9	All other liabilities	42	55	30	14	20	24	27	33
3.1	Total liabilities	5,866	6,293	6,428	6,739	6,799	7,142	6,999	6,639
Shareholders' equity:									
3.2.1	Share capital	2,075	2,072	2,072	2,250	2,261	2,279	2,355	2,466
3.2.1.1	Preferred shares	1,298	1,324	1,400	1,510
3.2.1.2	Common shares	963	955	955	956
3.2.2	Contributed surplus	130	130	131	127	160	157	158	160
Retained earnings (deficit) and reserves:									
3.2.3.1	Balance at beginning of period	3,641	3,837	3,998	4,135	4,136	4,203	4,152	4,062
3.2.3.2	Prior period adjustments	23	1	-5	61	20	-6	2	-
3.2.3.3	Net income (loss) for the period	259	289	177	97	110	18	-35	-84
3.2.3.4	Corporations employing the equity method	10	12	18	5	8	12	-7	6
3.2.3.5	Cash dividends declared	-110	-135	-85	-90	-52	-76	-46	-73
3.2.3.6	Transfers to/from contributed surplus and share capital (including stock dividends)	-3	-1	-	-1	-1	-	-3	-
3.2.3.7	Other adjustments	17	-5	32	-71	-18	1	-1	-45
3.2.3	Balance at end of period	3,837	3,998	4,135	4,136	4,203	4,152	4,062	3,866
3.2.4	Excess of appraisal value of fixed assets over (depreciated) cost	1	1	1	1	1	1	1	1
3.2	Total shareholders' equity	6,043	6,201	6,339	6,514	6,625	6,589	6,576	6,493
3	Total liabilities and shareholders' equity	11,909	12,494	12,767	13,253	13,424	13,731	13,575	13,132

TABLEAU 69. Industrie métallique primaire

Bilan

Société dont l'actif total est de \$10 millions ou plus

1983				1984				CANSIM 004844	Série
I	II	III	IV	I	II	III	IV		
millions de dollars									
76	61	139	138	77	34	47		Actif:	
83	84	77	82	70	90	64		Encaisse et dépôts à demande	
258	375	483	453	445	355	339		Prêts et avances à court terme aux sociétés affiliées	
1,487	1,641	1,651	1,603	1,877	1,856	1,747		Placements temporaires	
2,677	2,546	2,625	2,820	2,626	2,916	3,177		Débiteurs	
30	37	43	27	45	47	50		Stocks	
								Autres disponibilités	
4,611	4,744	5,018	5,123	5,140	5,298	5,424		Total des disponibilités	
835	822	814	804	809	1,441	1,449		Placements à long terme dans les sociétés apparentées	
48	48	48	57	63	62	66		Placements à long terme	
7,556	7,588	7,597	7,661	7,692	7,201	7,302		Immobilisations (nettes)	
147	165	166	147	165	118	121		Tous les autres éléments d'actif	
13,197	13,367	13,643	13,792	13,869	14,120	14,362		Total de l'actif	
5,030	5,141	5,259	5,352	5,483	5,397	5,506		Provision accumulée pour amortissement et épusement	
								Passif:	
								Emprunts à court terme:	
176	165	177	133	138	163	173		Emprunts bancaires	
235	235	423	441	349	375	340		Auprès de sociétés affiliées, directeurs et actionnaires	
389	358	288	287	300	218	101		Tous les autres emprunts à court terme	
1,272	1,308	1,418	1,509	1,568	1,628	1,662		Créanciers	
45	56	60	67	64	70	56		Partie de la dette à long terme exigible en moins d'un an	
216	217	241	258	239	301	288		Autres exigibilités	
2,333	2,339	2,607	2,695	2,658	2,755	2,620		Total des exigibilités	
2,299	2,267	2,225	2,098	2,117	2,083	2,070		Dettes à long terme:	
								Obligations garanties ou non et obligations remboursables par série	
87	86	87	86	85	80	77		Hypothèques et contrats de vente	
189	201	209	221	230	246	294		Emprunts de sociétés affiliées	
212	253	221	244	268	343	550		Emprunts auprès de banques à charte	
355	391	424	428	428	407	407		Autres dettes à long terme	
-45	-56	-60	-67	-64	-70	-56		Moins: Partie de la dette à long terme exigible en moins d'un an	
1,384	1,383	1,385	1,362	1,385	1,393	1,388		Autres éléments de passif:	
34	40	47	89	101	114	128		Impôts sur le revenu différés	
6,848	6,904	7,145	7,156	7,208	7,351	7,478		Total du passif	
								Avoir des actionnaires:	
2,463	2,619	2,640	2,742	2,685	2,693	2,800		Capital-actions	
1,514	1,524	1,510	1,605	1,459	1,445	1,547		Actions privilégiées	
949	1,095	1,130	1,137	1,226	1,248	1,253		Actions ordinaires	
158	156	143	144	144	144	144		Surplus d'apport	
3,866	3,727	3,687	3,714	3,749	3,829	3,929		Bénéfices non répartis (déficit) et les réserves:	
-33	1	-	1	-	-1	-		Solde au début de l'exercice	
-29	31	70	126	152	173	122		Redressements de périodes antérieures	
-7	-14	-10	-7	6	6	-2		Bénéfice net (perte nette) pour la période observée	
-52	-59	-45	-77	-59	-81	-109		Corporations utilisant la méthode comptabilisation	
-	-2	12	-6	-2	-2	-2		Dividendes déclarés en espèces	
								Virements au surplus d'apport et capital-actions (y compris les dividendes en actions)	
-18	3	-	-2	-17	5	-1		Autres redressements	
3,727	3,687	3,714	3,749	3,829	3,929	3,937		Solde à la fin de l'exercice	
1	1	1	1	3	3	3		Excédent de la valeur estimative des immobilisations sur leur coût (ou sur leur valeur amortie)	
6,349	6,463	6,498	6,636	6,661	6,769	6,884		Total de l'avoir des actionnaires	
13,197	13,367	13,643	13,792	13,869	14,120	14,362		Total du passif et de l'avoir des actionnaires	

TABLE 70. Primary Metal Industries

Statement of Income

Companies having \$10 million or more of total assets

Series	CANSIM 004845	1981					1982				
		I	II	III	IV	Annual	I	II	III	IV	Annual
		millions of dollars									
1	Sales of goods and services	2,895	3,133	2,699	2,388	11,115	2,588	2,467	2,039	2,012	9,106
	Operation expenses:										
2.2	Depreciation of buildings and equipment	92	98	99	106	395	105	121	111	106	443
2.3	Depletion	3	2	2	2	9	2	2	1	2	7
2.4	Amortization of deferred charges and intangible assets	-	-	-	1	1	-	-	-	1	1
	Interest on:										
2.6	Short-term loans	10	12	14	12	48	14	19	8	12	53
2.7	Long-term debt	56	63	69	69	257	74	83	89	86	332
2.11	Materials, labour and other expenses	2,347	2,549	2,303	2,145	9,344	2,264	2,247	1,934	2,005	8,450
2	Total operating expenses	2,508	2,724	2,487	2,335	10,054	2,459	2,472	2,143	2,212	9,286
3	Operating income (loss)	387	409	212	53	1,061	129	-5	-104	-200	-180
	Other income:										
	Dividends from:										
4.1	Canadian corporations	5	16	10	16	47	6	13	5	9	33
4.2	Foreign corporations	1	4	3	12	20	11	1	2	2	16
4.3	Interest	27	32	41	27	127	15	11	15	14	55
4.4	Gains (losses) on the translation of foreign currency	-2	-5	6	5	4	2	-20	3	-3	-18
4.5	Gains (losses) on sale of assets	1	5	1	-1	6	-	-	-	-1	-1
4.6	All other income	6	7	2	20	35	3	12	2	-2	15
4	Total other income	38	59	63	79	239	37	17	27	19	100
5	Income (loss) before provision for income taxes	425	468	275	132	1,300	166	12	-77	-181	-80
	Provision for income and other corporation taxes:										
6	Current	86	54	34	30	204	-9	-34	26	14	-3
7	Deferred	80	125	64	5	274	66	28	-68	-111	-85
8.1	Net income (loss) before extraordinary items	259	289	177	97	822	109	18	-35	-84	8
8.2	Extraordinary gains (losses)	-	-	-	-	-	1	-	-	-	1
8.3	Income tax related thereto	-	-	-	-	-	-	-	-	-	-
8	Net income (loss) for period	259	289	177	97	822	110	18	-35	-84	9
10	Base profit	516	552	359	221	1,648	265	142	27	-77	357
	Capital expenditures:										
19.1	Land	1	2	2	5	10	-	-	3	7	10
19.2	Depreciable assets	294	374	355	756	1,779	339	359	256	340	1,294
19.3	Depletable assets	3	2	1	2	8	2	2	-	6	10
19	Total capital expenditures	298	378	358	763	1,797	341	361	259	353	1,314
	Selected items, seasonally adjusted:										
13	Sales of goods and services	2,838	2,999	2,824	2,454	11,115	2,537	2,318	2,155	2,096	9,106
14	Operating income (loss)	365	370	242	84	1,061	110	-50	-79	-161	-180
15	Income (loss) before provision for income taxes	406	429	304	161	1,300	149	-34	-55	-140	-80
16	Net income (loss) for period	253	274	197	98	822	105	-	-18	-78	9
17	Base profit	492	508	392	256	1,648	241	91	54	-29	357

TABLEAU 70. Industrie métallique primaire

État des revenus et dépenses

Société dont l'actif total est de \$10 millions ou plus

1983					1984					CANSIM 004845	Série
I	II	III	IV	Annuel	I	II	III	IV	Annuel		
millions de dollars											
2,084	2,480	2,459	2,597	9,620	2,929	2,981	2,756			Ventes de biens et de services	1
										Frais d'exploitation:	
113	120	118	110	461	129	130	121			Amortissement des bâtiments et du matériel	2.2
1	2	2	2	7	2	2	2			Provision pour épuisement	2.3
1	1	1	3	6	2	1	1			Amortissement d'actif transitoire et d'immobilisations incorporelles	2.4
9	13	16	12	50	13	10	8			Intérêt versé:	
78	71	71	72	292	70	73	84			Dette à court terme	2.6
										Dette à long terme	2.7
1,982	2,245	2,196	2,294	8,717	2,522	2,543	2,394			Matières premières, main d'oeuvre et autres frais	2.11
2,184	2,452	2,404	2,493	9,533	2,738	2,759	2,610			Total, frais d'exploitation	2
-100	28	55	104	87	191	222	146			Revenus (pertes) d'exploitation	3
										Autres revenus:	
5	4	5	10	24	4	5	8			Dividendes reçus de:	
4	1	3	1	9	1	2	4			Sociétés canadiennes	4.1
										Sociétés étrangères	4.2
10	13	17	17	57	11	17	15			Intérêt reçu	4.3
-5	3	1	-6	-7	-8	-14	-11			Gains (pertes) non réalisés sur la conversion des comptes exprimés en devises étrangères	4.4
2	-2	-	-5	-5	-	1	-1			Gains (pertes) sur réalisation d'actif	4.5
8	5	5	11	29	12	7	13			Tous les autres revenus	4.6
24	24	31	28	107	20	18	28			Total, autres revenus	4
-76	52	86	132	194	211	240	174			Bénéfice net (perte nette) avant impôts sur le revenu	5
										Impôts sur le revenu des sociétés:	
4	25	14	27	70	36	56	43			Exigibles	6
-51	-4	2	-23	-76	24	11	-7			Différés	7
-29	31	70	128	200	151	173	138			Bénéfice net (perte nette) avant pertes et profits exceptionnels	8.1
-	-	-	-2	-2	1	-	-13			Pertes et profits exceptionnels	8.2
-	-	-	-	-	-	-	-3			Impôts sur le revenu applicable	8.3
-29	31	70	126	198	152	173	122			Bénéfice net (perte nette) pour la période observée	8
37	170	201	248	656	348	381	302			Bénéfices de base	10
										Dépenses en immobilisations:	
1	4	-	3	8	4	-	7			Terrains	19.1
142	164	116	173	595	173	192	222			Actif amortissable	19.2
1	1	15	3	20	1	1	1			Actif épuisable	19.3
144	169	131	179	623	178	193	230			Total, dépenses en immobilisations	19
										Certains postes corrigés des variations saisonnières:	
2,035	2,325	2,571	2,689	9,620	2,890	2,822	2,858			Ventes de biens et de services	13
-116	-20	76	147	87	177	174	162			Revenus (pertes) d'exploitation	14
-92	6	105	175	194	198	195	186			Bénéfice net (perte nette) avant impôts sur le revenu	15
-36	13	85	136	198	148	156	133			Bénéfice net (perte nette) pour la période observée	16
16	117	224	299	656	330	329	319			Bénéfices de base	17

TABLE 71. Primary Metal Industries

Statement of Income

Estimate for entire universe of corporations

Series	CANSIM 004846	1981					1982				
		I	II	III	IV	Annual	I	II	III	IV	Annual
millions of dollars											
1	Sales of goods and services	3,046	3,316	2,878	2,572	11,812	2,745	2,634	2,197	2,154	9,730
	Operation expenses:										
2.2	Depreciation of buildings and equipment	97	103	104	111	415	110	127	117	111	465
2.3	Depletion	3	2	2	2	9	2	2	1	2	7
2.4	Amortization of deferred charges and intangible assets	-	-	-	1	1	-	-	-	1	1
	Interest on:										
2.6	Short-term loans	11	14	16	14	55	15	21	10	14	60
2.7	Long-term debt	58	65	72	71	266	76	85	91	88	340
2.11	Materials, labour and other expenses	2,483	2,714	2,466	2,312	9,975	2,409	2,400	2,079	2,135	9,023
2	Total operating expenses	2,652	2,898	2,660	2,511	10,721	2,612	2,635	2,298	2,351	9,896
3	Operating income (loss)	394	418	218	61	1,091	133	-1	-101	-197	-166
	Other income:										
	Dividends from:										
4.1	Canadian corporations	5	16	10	16	47	6	13	5	9	33
4.2	Foreign corporations	1	4	3	12	20	11	1	2	2	16
4.3	Interest	28	33	42	28	131	16	13	17	16	62
4.4	Gains (losses) on the translation of foreign currency	-2	-5	6	5	4	2	-20	3	-3	-18
4.5	Gains (losses) on sale of assets	1	5	1	-	7	-	-	-	-1	-1
4.6	All other income	7	9	4	21	41	4	13	3	-1	19
4	Total other income	40	62	66	82	250	39	20	30	22	111
5	Income (loss) before provision for income taxes	434	480	284	143	1,341	172	19	-71	-175	-55
	Provision for income and other corporation taxes:										
6	Current	89	58	38	35	220	-5	-31	28	16	8
7	Deferred	80	126	64	5	275	66	28	-68	-111	-85
8.1	Net income (loss) before extraordinary items	265	296	182	103	846	111	22	-31	-80	22
8.2	Extraordinary gains (losses)	-	-	-	-	-	1	-	-	-	1
8.3	Income tax related thereto	-	-	-	-	-	-	-	-	-	-
8	Net income (loss) for period	265	296	182	103	846	112	22	-31	-80	23
10	Base profit	530	569	373	236	1,708	276	155	39	-66	404
	Selected items, seasonally adjusted:										
13	Sales of goods and services	3,002	3,174	2,999	2,637	11,812	2,708	2,474	2,310	2,238	9,730
14	Operating income (loss)	373	376	251	91	1,091	116	-50	-73	-159	-166
15	Income (loss) before provision for income taxes	414	438	316	173	1,341	154	-30	-45	-134	-55
16	Net income (loss) for period	258	276	201	111	846	106	-2	-14	-67	23
17	Base profit	507	522	410	269	1,708	253	102	70	-21	404

TABLEAU 71. Industries métallique primaire

État des revenus et dépenses

Estimation pour l'univers intégral des corporations

1983					1984					CANSIM 004846	Série
I	II	III	IV	Annuel	I	II	III	IV	Annuel		
millions de dollars											
2,254	2,691	2,649	2,830	10,424	3,167	3,235	2,992			Ventes de biens et de services	1
Frais d'exploitation:											
118	125	123	115	481	134	135	126			Amortissement des bâtiments et du matériel	2.2
1	2	2	2	7	2	2	2			Provision pour épuisement	2.3
1	1	1	3	6	2	1	1			Amortissement d'actif transitoire et d'immobilisations incorporelles	2.4
Intérêt versé:											
10	14	17	13	54	14	11	9			Dettes à court terme	2.6
80	73	73	74	300	71	75	86			Dettes à long terme	2.7
2,140	2,430	2,371	2,497	9,438	2,729	2,773	2,617			Matières premières, main d'oeuvre et autres frais	2.11
2,350	2,645	2,587	2,704	10,286	2,952	2,997	2,841			Total, frais d'exploitation	2
-96	46	62	126	138	215	238	151			Revenus (pertes) d'exploitation	3
Autres revenus:											
5	4	5	10	24	4	5	8			Dividendes reçus de:	
4	1	3	1	9	1	2	4			Sociétés canadiennes	4.1
										Sociétés étrangères	4.2
12	15	19	19	65	13	20	17			Intérêt reçu	4.3
-5	3	1	-6	-7	-8	-14	-11			Gains (pertes) non réalisés sur la conversion des comptes exprimés en devises étrangères	4.4
2	-2	-	-5	-5	-	1	-1			Gains (pertes) sur réalisation d'actif	4.5
8	5	5	11	29	12	7	13			Tous les autres revenus	4.6
26	26	33	30	115	22	21	30			Total, autres revenus	4
-70	72	95	156	253	237	259	181			Bénéfice net (perte nette) avant impôts sur le revenu	5
Impôts sur le revenu des sociétés:											
6	31	17	35	89	46	65	46			Exigibles	6
-51	-4	2	-23	-76	24	11	-7			Différés	7
-25	45	76	144	240	167	183	142			Bénéfice net (perte nette) avant pertes et profits exceptionnels	8.1
-	-	-	-2	-2	1	-	-13			Pertes et profits exceptionnels	8.2
-	-	-	-	-	-	-	-3			Impôts sur le revenu applicable	8.3
-25	45	76	142	238	168	183	126			Bénéfice net (perte nette) pour la période observée	8
48	195	215	277	735	379	405	314			Bénéfices de base	10
Certains postes corrigés des variations saisonnières:											
2,221	2,523	2,760	2,920	10,424	3,134	3,066	3,100			Ventes de biens et de services	13
-112	-4	86	168	138	201	188	171			Revenus (pertes) d'exploitation	14
-89	23	118	201	253	223	207	199			Bénéfice net (perte nette) avant impôts sur le revenu	15
-31	23	92	154	238	163	162	140			Bénéfice net (perte nette) pour la période observée	16
25	140	242	328	735	360	349	335			Bénéfices de base	17

TABLE 72. Metal Fabricating Industries

Balance Sheet

Companies having \$10 million or more of total assets

Series	CANSIM 004847	1981				1982			
		I	II	III	IV	I	II	III	IV
millions of dollars									
Assets:									
1.1.1	Cash on hand and demand deposits	106	89	75	116	77	76	88	124
1.1.2	Short-term loans and advances to affiliated companies	51	43	51	166	169	170	180	66
1.1.3	Temporary investments	90	107	99	80	89	91	78	78
1.1.4	Accounts receivable	1,283	1,384	1,498	1,292	1,284	1,274	1,212	1,095
1.1.5	Inventories	1,540	1,544	1,587	1,662	1,777	1,715	1,587	1,448
1.1.6	Other current assets	79	88	105	86	102	97	92	77
1.1	Total current assets	3,149	3,255	3,415	3,402	3,498	3,423	3,237	2,888
1.2	Long-term intercorporate investments in affiliated companies	606	621	831	808	803	795	811	830
1.3	Long-term investments	53	60	84	85	80	79	85	77
1.4	Fixed assets (net)	1,269	1,270	1,288	1,320	1,365	1,388	1,385	1,343
1.5	Other assets	77	79	77	74	84	83	96	84
1	Total assets (1)	5,154	5,285	5,695	5,689	5,830	5,768	5,614	5,222
2	Accumulated allowance for depreciation and depletion	1,023	999	1,026	1,027	1,079	1,111	1,135	1,135
Liabilities:									
Short-term loans:									
3.1.1.1	Bank loans	549	575	660	638	730	781	692	594
3.1.1.2	From affiliated companies, directors and shareholders	85	102	97	99	93	72	63	80
3.1.1.3	All other short-term loans and notes	20	18	12	15	76	110	157	68
3.1.1.4	Accounts payable	995	1,030	1,085	990	996	827	812	786
3.1.1.5	Portion of long-term debt payable within one year	28	27	78	94	101	110	50	44
3.1.1.6	Other current liabilities	133	125	149	169	137	185	176	206
3.1.1	Total current liabilities	1,810	1,877	2,081	2,005	2,133	2,085	1,950	1,778
Long-term debt:									
3.1.2	Bonds, debentures and serial notes	176	169	168	166	162	165	163	232
3.1.3	Mortgages and agreements of sale	20	17	16	14	11	10	10	9
3.1.4	Loans from affiliated companies	282	302	290	291	297	294	290	282
3.1.5	Loans from chartered banks	323	301	491	489	537	539	380	423
3.1.6	Other long-term debt	86	83	87	120	120	125	121	98
3.1.7	Less: Portion of long-term debt payable within one year	-28	-27	-78	-94	-101	-110	-50	-44
3.1.8	Other liabilities:								
3.1.8	Deferred income taxes	245	249	261	270	270	274	276	240
3.1.9	All other liabilities	21	17	13	13	12	11	9	17
3.1	Total liabilities	2,935	2,988	3,329	3,274	3,441	3,393	3,149	3,035
Shareholders' equity:									
3.2.1	Share capital	575	559	565	651	697	706	808	727
3.2.1.1	Preferred shares	272	273	271	179
3.2.1.2	Common shares	425	433	537	548
3.2.2	Contributed surplus	44	42	44	42	40	40	35	33
Retained earnings (deficit) and reserves:									
3.2.3.1	Balance at beginning of period	1,626	1,592	1,685	1,747	1,712	1,641	1,618	1,611
3.2.3.2	Prior period adjustments	-1	-	1	14	-5	1	1	-4
3.2.3.3	Net income (loss) for the period	93	100	79	58	18	31	31	-35
3.2.3.4	Corporations employing the equity method	1	2	-1	2	-	-2	1	-2
3.2.3.5	Cash dividends declared	-83	-34	-43	-96	-22	-43	-17	-132
3.2.3.6	Transfers to/from contributed surplus and share capital (including stock dividends)	-7	-	-	-	-	-	-7	-6
3.2.3.7	Other adjustments	-37	25	26	-13	-62	-10	-16	-16
3.2.3	Balance at end of period	1,592	1,685	1,747	1,712	1,641	1,618	1,611	1,416
3.2.4	Excess of appraisal value of fixed assets over (depreciated) cost	8	11	10	10	11	11	11	11
3.2	Total shareholders' equity	2,219	2,297	2,366	2,415	2,389	2,375	2,465	2,187
3	Total liabilities and shareholders' equity(1)	5,154	5,285	5,695	5,689	5,830	5,768	5,614	5,222

See footnote(s) at end of statistical tables.

TABLEAU 72. Produits métalliques

Bilan

Société dont l'actif total est de \$10 millions ou plus

1983				1984				CANSIM 004847	Série
I	II	III	IV	I	II	III	IV		
millions de dollars									
93	154	176	189	153	153	133		Actif:	
109	83	77	115	122	102	92		Encaisse et dépôts à demande	
86	89	99	186	145	173	110		Prêts et avances à court terme aux sociétés affiliées	
1,128	1,157	1,180	1,038	979	1,031	1,037		Placements temporaires	
1,388	1,365	1,303	1,272	1,238	1,239	1,188		Débiteurs	
72	81	78	75	81	74	82		Stocks	
								Autres disponibilités	
2,876	2,929	2,913	2,875	2,718	2,772	2,642		Total des disponibilités	
825	821	866	888	904	958	998		Placements à long terme dans les sociétés apparentées	
56	60	61	71	53	54	172		Placements à long terme	
1,310	1,312	1,300	1,347	1,259	1,246	1,243		Immobilisations (nettes)	
86	84	127	115	96	105	108		Tous les autres éléments d'actif	
5,153	5,206	5,267	5,296	5,030	5,135	5,163		Total de l'actif(1)	
1,115	1,129	1,151	1,152	1,061	1,069	1,102		Provision accumulée pour amortissement et épuisement	
								Passif:	
								Emprunts à court terme:	
521	366	359	274	373	422	373		Emprunts bancaires	
94	47	50	34	36	77	73		Auprès de sociétés affiliées, directeurs et actionnaires	
50	137	132	63	54	93	118		Tous les autres emprunts à court terme	
817	856	827	855	776	815	790		Créanciers	
44	43	42	90	99	54	46		Partie de la dette à long terme exigible en moins d'un an	
180	180	218	182	133	135	128		Autres exigibilités	
1,706	1,629	1,628	1,498	1,471	1,596	1,526		Total des exigibilités	
164	231	237	278	295	260	255		Dettes à long terme:	
								Obligations garanties ou non et obligations remboursables par série	
9	9	8	8	8	5	5		Hypothèques et contrats de vente	
349	362	303	324	344	329	320		Emprunts de sociétés affiliées	
415	350	426	466	378	385	396		Emprunts auprès de banques à charte	
118	132	121	118	108	94	99		Autres dettes à long terme	
-44	-43	-42	-90	-99	-54	-46		Moins: Partie de la dette à long terme exigible en moins d'un an	
232	235	213	207	214	214	217		Autres éléments de passif:	
7	8	6	7	8	7	7		Impôts sur le revenu différés	
								Tous les autres éléments de passif	
2,956	2,913	2,900	2,816	2,727	2,836	2,781		Total du passif	
								Avoir des actionnaires:	
748	822	884	1,021	971	977	1,047		Capital-actions	
169	229	232	374	374	368	397		Actions privilégiées	
579	593	652	647	597	609	650		Actions ordinaires	
32	38	37	37	37	37	39		Surplus d'apport	
1,416	1,410	1,426	1,439	1,415	1,288	1,278		Bénéfices non répartis (déficit) et les réserves:	
-1	-1	-1	-1	1	-	-1		Solde au début de l'exercice	
15	43	53	40	20	70	50		Redressements de périodes antérieures	
3	5	6	6	4	8	13		Bénéfice net (perte nette) pour la période observée	
-17	-26	-50	-30	-25	-49	-27		Corporations utilisant la méthode comptabilisation	
-1	-	-	-	1	-	-		Dividendes déclarés en espèces	
								Virements au surplus d'apport et capital-actions (y compris dividendes en actions)	
-5	-5	5	-39	-128	-39	-24		Autres redressements	
1,410	1,426	1,439	1,415	1,288	1,278	1,289		Solde à la fin de l'exercice	
7	7	7	7	7	7	7		Excédent de la valeur estimative des immobilisations sur leur coût (ou sur leur valeur amortie)	
2,197	2,293	2,367	2,480	2,303	2,299	2,382		Total de l'avoir des actionnaires	
5,153	5,206	5,267	5,296	5,030	5,135	5,163		Total du passif et de l'avoir des actionnaires(1)	

Voir note(s) à la fin des tableaux statistiques.

TABLE 73. Metal Fabricating Industries

Statement of Income

Companies having \$10 million or more of total assets

Series	CANSIM 004848	1981					1982				
		I	II	III	IV	Annual	I	II	III	IV	Annual
millions of dollars											
1	Sales of goods and services(1)	1,647	1,845	1,895	1,785	7,172	1,603	1,669	1,633	1,554	6,459
	Operation expenses:										
2.2	Depreciation of buildings and equipment	31	31	31	31	124	33	34	34	35	136
2.3	Depletion	-	-	-	-	-	-	-	-	-	-
2.4	Amortization of deferred charges and intangible assets	1	-	-	-	1	-	-	-	1	1
2.6	Interest on:										
	Short-term loans	15	22	29	30	96	27	37	37	34	135
2.7	Long-term debt	20	25	31	34	110	34	33	31	34	132
2.11	Materials, labour and other expenses	1,468	1,625	1,680	1,610	6,383	1,484	1,537	1,502	1,451	5,974
2	Total operating expenses	1,535	1,703	1,771	1,705	6,714	1,578	1,641	1,604	1,555	6,378
3	Operating income (loss)	112	142	124	80	458	25	28	29	-1	81
	Other income:										
4.1	Dividends from:										
	Canadian corporations	-	-	-	1	1	-	-	-	1	1
4.2	Foreign corporations	-	3	1	-	4	-	8	-	1	9
4.3	Interest	12	10	10	13	45	15	14	14	19	62
4.4	Gains (losses) on the translation of foreign currency	-	-1	-1	1	-1	-	-2	3	1	2
4.5	Gains (losses) on sale of assets	13	11	5	7	36	-	1	-	1	2
4.6	All other income	2	8	-	2	12	-	1	1	3	5
4	Total other income	27	31	15	24	97	15	22	18	26	81
5	Income (loss) before provision for income taxes	139	173	139	104	555	40	50	47	25	162
	Provision for income and other corporation taxes:										
6	Current	50	69	59	36	214	18	18	14	27	77
7	Deferred	1	6	1	7	15	3	-	2	-14	-9
8.1	Net income (loss) before extraordinary items	88	98	79	61	326	19	32	31	12	94
8.2	Extraordinary gains (losses)	5	2	-	-3	4	-1	-1	-1	-79	-82
8.3	Income tax related thereto	-	-	-	-	-	-	-	1	32	33
8	Net income (loss) for period(1)	93	100	79	58	330	18	31	31	-35	45
10	Base profit	158	194	166	126	644	73	85	78	58	294
	Capital expenditures:										
19.1	Land	6	-	2	-	8	3	2	1	-	6
19.2	Depreciable assets	19	34	48	59	160	83	61	52	66	262
19.3	Depletable assets	-	-	-	-	-	-	-	-	-	-
19	Total capital expenditures	25	34	50	59	168	86	63	53	66	268
	Selected items, seasonally adjusted:										
13	Sales of goods and services	1,740	1,802	1,847	1,783	7,172	1,702	1,622	1,584	1,551	6,459
14	Operating income (loss)	131	132	113	82	458	45	18	17	1	81
15	Income (loss) before provision for income taxes	159	161	130	105	555	61	36	38	27	162
16	Net income (loss) for period	105	94	74	57	330	30	25	25	-35	45
17	Base profit	177	181	158	128	644	93	71	69	61	294

See footnote(s) at end of statistical tables.

TABLEAU 73. Produits métalliques

État des revenus et dépenses

Société dont l'actif total est de \$10 millions ou plus

1983					1984					CANSIM 004848	Série
I	II	III	IV	Annuel	I	II	III	IV	Annuel		
millions de dollars											
1,451	1,651	1,641	1,678	6,421	1,376	1,549	1,511			Ventes de biens et de services(1)	1
										Frais d'exploitation:	
37	35	34	35	141	33	31	30			Amortissement des bâtiments et du matériel	2.2
-	-	-	-	-	-	-	-			Provision pour épuisement	2.3
-	-	1	-	1	-	-	1			Amortissement d'actif transitoire et d'immobilisations incorporelles	2.4
19	16	15	18	68	14	14	14			Intérêt versé:	
29	31	29	31	120	28	30	31			Dette à court terme	2.6
										Dette à long terme	2.7
1,346	1,497	1,467	1,559	5,869	1,274	1,376	1,367			Matières premières, main d'oeuvre et autres frais	2.11
1,431	1,579	1,546	1,643	6,199	1,349	1,451	1,443			Total, frais d'exploitation	2
20	72	95	35	222	27	98	68			Revenus (pertes) d'exploitation	3
										Autres revenus:	
-	-	1	1	2	-	-	1			Dividendes reçus de:	
-	-	2	1	3	7	7	7			Sociétés canadiennes	4.1
										Sociétés étrangères	4.2
7	9	8	8	32	8	9	6			Intérêt reçu	4.3
-	-	-	-	-	1	-3	-			Gains (pertes) non réalisés sur la conversion des comptes exprimés en devises étrangères	4.4
-	-	-2	1	-1	1	-	1			Gains (pertes) sur réalisation d'actif	4.5
3	5	3	8	19	1	1	2			Tous les autres revenus	4.8
10	14	12	19	55	18	14	17			Total, autres revenus	4
30	86	107	54	277	45	112	85			Bénéfice net (perte nette) avant impôts sur le revenu	5
										Impôts sur le revenu des sociétés:	
21	40	51	21	133	20	38	31			Exigibles	6
-6	3	-2	-6	-11	4	5	4			Différés	7
15	43	58	39	155	21	69	50			Bénéfice net (perte nette) avant pertes et profits exceptionnels	8.1
-	-	-5	1	-4	-2	1	-			Pertes et profits exceptionnels	8.2
-	-	-	-	-	1	-	-			Impôts sur le revenu applicable	8.3
15	43	53	40	151	20	70	50			Bénéfice net (perte nette) pour la période observée(1)	8
67	121	143	87	418	76	146	114			Bénéfices de base	10
										Dépenses en immobilisations:	
-	-	-	-	-	-	-	-			Terrains	19.1
29	27	26	74	156	32	31	33			Actif amortissable	19.2
-	-	-	-	-	-	-	-			Actif épuisable	19.3
29	27	26	74	156	32	31	33			Total, dépenses en immobilisations	19
										Certains postes corrigés des variations saisonnières:	
1,553	1,606	1,590	1,672	6,421	1,481	1,499	1,460			Ventes de biens et de services	13
42	61	79	40	222	48	84	50			Revenus (pertes) d'exploitation	14
53	70	97	57	277	69	96	73			Bénéfice net (perte nette) avant impôts sur le revenu	15
28	36	45	42	151	33	63	40			Bénéfice net (perte nette) pour la période observée	16
89	104	132	93	418	98	129	102			Bénéfices de base	17

Voir note(s) à la fin des tableaux statistiques.

TABLE 74. Metal Fabricating Industries

Statement of Income

Estimate for entire universe of corporations

Series	CANSIM 004849	1981					1982				
		I	II	III	IV	Annual	I	II	III	IV	Annual
millions of dollars											
1	Sales of goods and services(1)	3,200	3,605	3,431	3,399	13,635	2,957	3,129	2,910	2,796	11,792
	Operation expenses:										
2.2	Depreciation of buildings and equipment	72	74	76	73	295	76	78	78	79	311
2.3	Depletion	-	-	-	1	1	-	-	-	-	-
2.4	Amortization of deferred charges and intangible assets	1	-	-	-	1	-	-	-	1	1
	Interest on:										
2.6	Short-term loans	32	40	48	52	172	50	61	61	56	228
2.7	Long-term debt	35	39	49	54	177	48	47	46	49	190
2.11	Materials, labour and other expenses	2,868	3,212	3,068	3,062	12,210	2,727	2,886	2,683	2,603	10,899
2	Total operating expenses	3,008	3,365	3,241	3,242	12,856	2,901	3,072	2,868	2,788	11,629
3	Operating income (loss)	192	240	190	157	779	56	57	42	8	163
	Other income:										
	Dividends from:										
4.1	Canadian corporations	1	1	1	2	5	2	1	1	3	7
4.2	Foreign corporations	-	3	1	-	4	-	8	-	1	9
4.3	Interest	15	17	17	21	70	20	18	19	24	81
4.4	Gains (losses) on the translation of foreign currency	-	-1	-1	1	-1	-	-2	3	1	2
4.5	Gains (losses) on sale of assets	17	14	9	9	49	4	4	3	5	16
4.6	All other income	11	17	8	10	46	4	4	5	6	19
4	Total other income	44	51	35	43	173	30	33	31	40	134
5	Income (loss) before provision for income taxes	236	291	225	200	952	86	90	73	48	297
	Provision for income and other corporation taxes:										
6	Current	80	105	78	59	322	30	30	21	33	114
7	Deferred	5	10	6	14	35	5	1	4	-13	-3
8.1	Net income (loss) before extraordinary items	151	178	141	127	595	51	59	48	28	186
8.2	Extraordinary gains (losses)	5	2	-	-3	4	-1	-1	-1	-79	-82
8.3	Income tax related thereto	-	-	-	-	-	-	-	1	32	33
8	Net income (loss) for period(1)	156	178	141	124	599	50	58	48	-19	137
10	Base profit	291	351	292	262	1,196	156	165	144	119	584
	Selected items, seasonally adjusted:										
13	Sales of goods and services	3,353	3,494	3,419	3,369	13,635	3,126	3,011	2,889	2,766	11,792
14	Operating income (loss)	219	223	186	151	779	82	39	37	5	163
15	Income (loss) before provision for income taxes	263	272	226	191	952	114	69	73	41	297
16	Net income (loss) for period	172	167	142	118	599	66	46	48	-23	137
17	Base profit	318	330	291	257	1,196	184	142	142	116	584

See footnote(s) at end of statistical tables.

TABLEAU 74. Produits métalliques

État des revenus et dépenses

Estimation pour l'univers intégral des corporations

1983					1984					CANSIM 004849	Série
I	II	III	IV	Annuel	I	II	III	IV	Annuel		
millions de dollars											
2,724	3,079	3,153	3,070	12,026	2,765	3,051	3,104			Ventes de biens et de services(1)	1
										Frais d'exploitation:	
81	81	83	79	324	75	72	73			Amortissement des bâtiments et du matériel	2.2
-	-	-	-	-	-	-	-			Provision pour épuisement	2.3
-	-	1	-	1	-	-	1			Amortissement d'actif transitoire et d'immobilisations incorporelles	2.4
										Intérêt versé:	
39	32	32	40	143	33	35	35			Dettes à court terme	2.6
46	45	43	42	176	40	44	49			Dettes à long terme	2.7
2,517	2,799	2,840	2,814	10,970	2,519	2,727	2,802			Matières premières, main d'oeuvre et autres frais	2.11
2,683	2,957	2,999	2,975	11,614	2,667	2,878	2,960			Total, frais d'exploitation	2
41	122	154	95	412	98	173	144			Revenus (pertes) d'exploitation	3
										Autres revenus:	
2	-	1	1	4	-	-	1			Dividendes reçus de:	
-	-	2	1	3	7	7	7			Sociétés canadiennes	4.1
										Sociétés étrangères	4.2
10	17	18	17	62	15	15	12			Intérêt reçu	4.3
-	-	-	-	-	1	-3	-			Gains (pertes) non réalisés sur la conversion des comptes exprimés en devises étrangères	4.4
2	2	-	3	7	3	2	2			Gains (pertes) sur réalisation d'actif	4.5
4	5	3	8	20	1	1	2			Tous les autres revenus	4.6
18	24	24	30	96	27	22	24			Total, autres revenus	4
59	146	178	125	508	125	195	168			Bénéfice net (perte nette) avant impôts sur le revenu	5
										Impôts sur le revenu des sociétés:	
29	59	71	46	205	47	71	61			Exigibles	6
-6	3	-2	-6	-11	4	5	4			Différés	7
36	84	109	85	314	74	119	103			Bénéfice net (perte nette) avant pertes et profits exceptionnels	8.1
-	-	-5	1	-4	-2	1	-			Pertes et profits exceptionnels	8.2
-	-	-	-	-	1	-	-			Impôts sur le revenu applicable	8.3
36	84	104	86	310	73	120	103			Bénéfice net (perte nette) pour la période observée(1)	8
136	225	261	200	822	196	268	239			Bénéfices de base	10
										Certains postes corrigés des variations saisonnières:	
2,903	2,956	3,124	3,043	12,026	2,955	2,941	3,039			Ventes de biens et de services	13
72	103	150	87	412	130	152	140			Revenus (pertes) d'exploitation	14
90	124	179	115	508	158	172	166			Bénéfice net (perte nette) avant impôts sur le revenu	15
55	71	102	82	310	93	107	98			Bénéfice net (perte nette) pour la période observée	16
168	201	259	194	822	230	244	235			Bénéfices de base	17

Voir note(s) à la fin des tableaux statistiques.

TABLE 75. Machinery Industries

Balance Sheet

Companies having \$10 million or more of total assets

Series	CANSIM 004850	1981				1982			
		I	II	III	IV	I	II	III	IV
millions of dollars									
Assets:									
1.1.1	Cash on hand and demand deposits	86	84	86	81	73	70	77	96
1.1.2	Short-term loans and advances to affiliated companies	71	82	99	53	66	90	95	85
1.1.3	Temporary investments	22	22	26	20	20	22	12	24
1.1.4	Accounts receivable	1,407	1,534	1,586	1,422	1,454	1,467	1,379	1,299
1.1.5	Inventories	1,615	1,592	1,569	1,626	1,672	1,652	1,544	1,378
1.1.6	Other current assets	36	59	68	49	61	85	71	65
1.1	Total current assets	3,237	3,373	3,434	3,251	3,346	3,386	3,178	2,947
1.2	Long-term intercorporate investments in affiliated companies	127	211	209	248	254	262	296	253
1.3	Long-term investments	35	33	26	23	23	23	22	16
1.4	Fixed assets (net)	696	709	737	764	808	803	810	812
1.5	Other assets	30	32	31	33	34	28	35	37
1	Total assets	4,125	4,358	4,437	4,319	4,465	4,502	4,341	4,065
2	Accumulated allowance for depreciation and depletion	629	655	675	684	719	730	748	742
Liabilities:									
Short-term loans:									
3.1.1.1	Bank loans	670	640	486	480	534	505	471	362
3.1.1.2	From affiliated companies, directors and shareholders	113	162	147	160	216	211	184	141
3.1.1.3	All other short-term loans and notes	61	42	41	7	8	6	6	11
3.1.1.4	Accounts payable	1,057	1,159	1,115	1,143	1,066	1,002	939	952
3.1.1.5	Portion of long-term debt payable within one year	9	10	14	14	16	13	14	15
3.1.1.6	Other current liabilities	282	262	258	241	224	199	182	157
3.1.1	Total current liabilities	2,192	2,275	2,061	2,045	2,064	1,936	1,796	1,638
Long-term debt:									
3.1.2	Bonds, debentures and serial notes	16	14	13	16	22	19	20	19
3.1.3	Mortgages and agreements of sale	11	13	9	9	11	11	9	10
3.1.4	Loans from affiliated companies	187	203	188	186	189	227	206	156
3.1.5	Loans from chartered banks	58	66	307	198	189	219	261	257
3.1.6	Other long-term debt	97	103	120	110	108	124	125	122
3.1.7	Less: Portion of long-term debt payable within one year	-9	-10	-14	-14	-16	-13	-14	-15
Other liabilities:									
3.1.8	Deferred income taxes	45	45	31	58	62	63	62	69
3.1.9	All other liabilities	4	5	5	5	6	6	7	18
3.1	Total liabilities	2,601	2,714	2,720	2,613	2,635	2,592	2,472	2,274
Shareholders' equity:									
3.2.1	Share capital	316	324	337	363	401	449	462	523
3.2.1.1	Preferred shares	70	78	89	68
3.2.1.2	Common shares	331	371	373	455
3.2.2	Contributed surplus	26	26	77	99	123	159	156	158
Retained earnings (deficit) and reserves:									
3.2.3.1	Balance at beginning of period	1,187	1,177	1,290	1,298	1,238	1,297	1,285	1,234
3.2.3.2	Prior period adjustments	5	65	-	-17	-6	-	-	-1
3.2.3.3	Net income (loss) for the period	47	66	28	9	11	32	-40	-101
3.2.3.4	Corporations employing the equity method	-	-	3	2	5	3	2	-17
3.2.3.5	Cash dividends declared	-37	-9	-4	-48	-8	-23	-9	-35
3.2.3.6	Transfers to/from contributed surplus and share capital (including stock dividends)	-	-	-	-3	-	-	-	-
3.2.3.7	Other adjustments	-25	-9	-19	-3	57	-24	-4	14
3.2.3	Balance at end of period	1,177	1,290	1,298	1,238	1,297	1,285	1,234	1,094
3.2.4	Excess of appraisal value of fixed assets over (depreciated) cost	5	4	5	6	9	17	17	16
3.2	Total shareholders' equity	1,524	1,644	1,717	1,706	1,830	1,910	1,869	1,791
3	Total liabilities and shareholders' equity	4,125	4,358	4,437	4,319	4,465	4,502	4,341	4,065

TABLEAU 75. Machinerie

1983				1984				CANSIM 004850	Série
I	II	III	IV	I	II	III	IV		
millions de dollars									
85	95	123	146	142	137	152		Actif:	
102	83	87	106	157	163	165		Encaisse et dépôts à demande 1.1.1	
38	56	63	59	86	95	101		Prêts et avances à court terme aux sociétés affiliées 1.1.2	
1,092	1,185	1,137	1,174	1,131	1,265	1,225		Placements temporaires 1.1.3	
1,297	1,191	1,146	1,112	1,143	1,179	1,216		Débiteurs 1.1.4	
48	41	52	50	58	47	57		Stocks 1.1.5	
								Autres disponibilités 1.1.6	
2,662	2,651	2,608	2,647	2,717	2,886	2,916		Total des disponibilités 1.1	
276	285	305	341	307	306	301		Placements à long terme dans les sociétés apparentées 1.2	
16	25	22	22	15	15	15		Placements à long terme 1.3	
797	796	804	807	771	770	762		Immobilisations (nettes) 1.4	
50	36	40	31	31	31	28		Tous les autres éléments d'actif 1.5	
3,801	3,793	3,779	3,848	3,841	4,008	4,022		Total de l'actif 1	
750	769	779	782	790	800	816		Provision accumulée pour amortissement et épusement 2	
								Passif:	
								Emprunts à court terme:	
358	324	280	265	226	252	230		Emprunts bancaires 3.1.1.1	
156	145	116	120	147	195	188		Auprès de sociétés affiliées, directeurs et actionnaires 3.1.1.2	
20	13	15	42	86	52	59		Tous les autres emprunts à court terme 3.1.1.3	
795	832	839	931	902	959	954		Créanciers 3.1.1.4	
19	21	27	14	14	15	14		Partie de la dette à long terme exigible en moins d'un an 3.1.1.5	
135	96	92	93	118	131	148		Autres exigibilités 3.1.1.6	
1,483	1,431	1,369	1,465	1,493	1,604	1,593		Total des exigibilités 3.1.1	
16	19	18	18	38	37	36		Dettes à long terme:	
12	12	14	20	18	16	15		Obligations garanties ou non et obligations remboursables par série 3.1.2	
138	133	145	139	105	112	120		Hypothèques et contrats de vente 3.1.3	
248	242	269	196	206	217	243		Emprunts de sociétés affiliées 3.1.4	
116	110	114	139	153	158	164		Emprunts auprès de banques à charte 3.1.5	
-19	-21	-27	-14	-14	-15	-14		Autres dettes à long terme 3.1.6	
								Moins: Partie de la dette à long terme exigible en moins d'un an 3.1.7	
60	49	51	52	53	56	55		Autres éléments de passif:	
20	8	6	6	3	4	2		Impôts sur le revenu différés 3.1.8	
								Tous les autres éléments de passif 3.1.9	
2,074	1,983	1,959	2,021	2,055	2,189	2,214		Total du passif 3.1	
								Avoir des actionnaires:	
541	567	585	585	480	481	490		Capital-actions 3.2.1	
82	82	88	86	83	82	91		Actions privilégiées 3.2.1.1	
459	485	497	499	397	399	399		Actions ordinaires 3.2.1.2	
163	191	189	195	194	189	191		Surplus d'apport 3.2.2	
1,094	1,007	1,032	1,030	1,031	1,096	1,133		Bénéfices non répartis (déficit) et les réserves:	
5	2	10	1	-	-4	-		Solde au début de l'exercice 3.2.3.1	
-30	17	-2	16	8	55	-3		Redressements de périodes antérieures 3.2.3.2	
7	3	2	-2	-	-	-		Bénéfice net (perte nette) pour la période observée 3.2.3.3	
-13	-5	-13	-18	-8	-14	-16		Corporations utilisant la méthode comptabilisation 3.2.3.4	
-	-1	-	-3	-	-	-		Dividendes déclarés en espèces 3.2.3.5	
								Virements au surplus d'apport et capital-actions (y compris les dividendes en actions) 3.2.3.6	
-56	9	1	7	65	-	-		Autres redressements 3.2.3.7	
1,007	1,032	1,030	1,031	1,096	1,133	1,114		Solde à la fin de l'exercice 3.2.3	
16	20	16	16	16	16	13		Excédent de la valeur estimative des immobilisations sur leur coût (ou sur leur valeur amortie) 3.2.4	
1,727	1,810	1,820	1,827	1,786	1,819	1,808		Total de l'avoir des actionnaires 3.2	
3,801	3,793	3,779	3,848	3,841	4,008	4,022		Total du passif et de l'avoir des actionnaires 3	

TABLE 76. Machinery Industries

Statement of Income

Companies having \$10 million or more of total assets

Series	CANSIM 004851	1981					1982				
		I	II	III	IV	Annual	I	II	III	IV	Annual
millions of dollars											
1	Sales of goods and services	1,507	1,770	1,570	1,535	6,382	1,406	1,550	1,300	1,078	5,334
	Operation expenses:										
2.2	Depreciation of buildings and equipment	20	18	24	23	85	23	24	22	24	93
2.3	Depletion	-	-	-	-	-	-	-	-	-	-
2.4	Amortization of deferred charges and intangible assets	-	-	-	-	-	1	-	-	-	1
2.5	Amortization of special tooling cost (durable goods manufacturing industries)	2	2	2	2	8	2	2	2	2	8
2.6	Interest on:										
	Short-term loans	36	42	47	28	153	26	27	26	26	105
2.7	Long-term debt	4	5	8	18	35	14	13	16	15	58
2.11	Materials, labour and other expenses	1,365	1,615	1,465	1,462	5,907	1,318	1,436	1,273	1,033	5,060
2	Total operating expenses	1,427	1,682	1,546	1,533	6,188	1,384	1,502	1,339	1,100	5,325
3	Operating income (loss)	80	88	24	2	194	22	48	-39	-22	9
	Other income:										
4.1	Dividends from:										
	Canadian corporations	-	-	-	1	1	-	-	-	1	1
4.2	Foreign corporations	-	-	-	-	-	-	-	-	-	-
4.3	Interest	8	10	11	14	43	9	11	10	11	41
4.4	Gains (losses) on the translation of foreign currency	-1	2	1	-1	1	1	-1	1	2	3
4.5	Gains (losses) on sale of assets	1	2	1	3	7	-	-	-	-	-
4.6	All other income	-	2	4	12	18	2	3	-1	5	9
4	Total other income	8	16	17	29	70	12	13	10	19	54
5	Income (loss) before provision for income taxes	88	104	41	31	264	34	61	-29	-3	63
	Provision for income and other corporation taxes:										
6	Current	34	36	27	20	117	22	24	5	19	70
7	Deferred	6	2	-13	1	-4	-	1	-1	-10	-10
8.1	Net income (loss) before extraordinary items	48	66	27	10	151	12	36	-33	-12	3
8.2	Extraordinary gains (losses)	-1	-	2	-1	-	-1	-4	-7	-89	-101
8.3	Income tax related thereto	-	-	-1	-	-1	-	-	-	-	-
8	Net income (loss) for period	47	66	28	9	150	11	32	-40	-101	-98
10	Base profit	108	118	63	51	340	57	86	-8	18	153
	Capital expenditures:										
19.1	Land	1	-	2	1	4	-	-	-	1	1
19.2	Depreciable assets	34	36	54	58	182	35	34	34	40	143
19.3	Depletable assets	-	-	-	-	-	-	-	-	-	-
19	Total capital expenditures	35	36	56	59	186	35	34	34	41	144
	Selected items, seasonally adjusted:										
13	Sales of goods and services	1,584	1,618	1,602	1,578	6,382	1,487	1,398	1,333	1,116	5,334
14	Operating income (loss)	77	64	36	17	194	22	20	-26	-7	9
15	Income (loss) before provision for income taxes	89	82	51	42	264	37	37	-19	8	63
16	Net income (loss) for period	50	50	33	17	150	16	14	-35	-93	-98
17	Base profit	107	96	75	62	340	58	61	6	28	153

TABLEAU 76. Machinerie

État des revenus et dépenses

Société dont l'actif total est de \$10 millions ou plus

1983					1984					CANSIM 004851	Série
I	II	III	IV	Annuel	I	II	III	IV	Annuel		
millions de dollars											
996	1,211	1,088	1,274	4,569	1,126	1,423	1,334			Ventes de biens et de services	1
Frais d'exploitation:											
26	23	22	20	91	22	22	23			Amortissement des bâtiments et du matériel	2.2
-	-	-	-	-	-	-	-			Provision pour épuisement	2.3
-	-	-	-	-	1	-	-			Amortissement d'actif transitoire et d'immobilisations incorporelles	2.4
2	2	2	1	7	3	3	2			Amortissement de frais d'usure (les industries de fabrication de biens durables)	2.5
15	14	12	12	53	10	11	14			Intérêt versé:	
12	11	12	11	46	12	13	14			Dette à court terme	2.6
										Dette à long terme	2.7
971	1,138	1,051	1,227	4,387	1,071	1,314	1,278			Matières premières, main d'oeuvre et autres frais	2.11
1,026	1,188	1,099	1,271	4,584	1,119	1,363	1,331			Total, frais d'exploitation	2
-30	23	-11	3	-15	7	60	3			Revenus (pertes) d'exploitation	3
Autres revenus:											
-	-	18	3	21	-	-	-			Dividendes reçus de:	
-	-	-	-	-	-	-	-			Sociétés canadiennes	4.1
										Sociétés étrangères	4.2
8	9	9	11	37	13	11	15			Intérêt reçu	4.3
-2	-3	-2	-1	-8	-3	-1	-3			Gains (pertes) non réalisés sur la conversion des comptes exprimés en devises étrangères	4.4
1	1	2	-1	3	1	-	1			Gains (pertes) sur réalisation d'actif	4.5
1	5	3	9	18	2	3	9			Tous les autres revenus	4.6
8	12	30	21	71	13	13	22			Total, autres revenus	4
-22	35	19	24	56	20	73	25			Bénéfice net (perte nette) avant impôts sur le revenu	5
Impôts sur le revenu des sociétés:											
8	18	15	10	51	15	17	27			Exigibles	6
-1	-1	-2	1	-3	-1	-	-2			Différés	7
-29	18	6	13	8	6	56	-			Bénéfice net (perte nette) avant pertes et profits exceptionnels	8.1
-1	-1	-9	3	-8	2	-1	-3			Pertes et profits exceptionnels	8.2
-	-	1	-	1	-	-	-			Impôts sur le revenu applicable	8.3
-30	17	-2	16	1	8	55	-3			Bénéfice net (perte nette) pour la période observée	8
5	60	23	43	131	45	96	50			Bénéfices de base	10
Dépenses en immobilisations:											
1	-	-	1	2	-	1	2			Terrains	19.1
31	22	30	38	121	24	29	25			Actif amortissable	19.2
-	-	-	-	-	-	-	-			Actif épuisable	19.3
32	22	30	39	123	24	30	27			Total, dépenses en immobilisations	19
Certains postes corrigés des variations saisonnières:											
1,079	1,061	1,118	1,311	4,569	1,213	1,283	1,345			Ventes de biens et de services	13
-27	-11	3	20	-15	11	24	18			Revenus (pertes) d'exploitation	14
-15	5	30	36	56	29	41	36			Bénéfice net (perte nette) avant impôts sur le revenu	15
-22	-6	4	25	1	18	27	6			Bénéfice net (perte nette) pour la période observée	16
10	28	38	55	131	51	64	65			Bénéfices de base	17

TABLE 77. Machinery Industries

Statement of Income

Estimate for entire universe of corporations

Series	CANSIM 004852	1981					1982				
		I	II	III	IV	Annual	I	II	III	IV	Annual
		millions of dollars									
1	Sales of goods and services	2,103	2,413	2,198	2,205	8,919	2,056	2,224	1,931	1,771	7,982
	Operation expenses:										
2.2	Depreciation of buildings and equipment	34	32	38	36	140	38	39	37	42	156
2.3	Depletion	-	-	-	-	-	-	-	-	-	-
2.4	Amortization of deferred charges and intangible assets	-	-	-	-	-	1	-	-	-	1
2.5	Amortization of special tooling costs (durable goods manufacturing industries)	2	2	2	2	8	2	2	2	2	8
	Interest on:										
2.6	Short-term loans	44	52	59	38	193	38	41	40	40	159
2.7	Long-term debt	12	11	15	23	61	17	16	19	19	71
2.11	Materials, labour and other expenses	1,910	2,196	2,041	2,082	8,229	1,923	2,058	1,857	1,672	7,510
2	Total operating expenses	2,002	2,293	2,155	2,181	8,631	2,019	2,156	1,955	1,775	7,905
3	Operating income (loss)	101	120	43	24	288	37	68	-24	-4	77
	Other income:										
	Dividends from:										
4.1	Canadian corporations	-	-	-	1	1	-	-	-	1	1
4.2	Foreign corporations	-	-	-	-	-	-	-	-	-	-
4.3	Interest	8	10	16	19	53	11	15	14	15	55
4.4	Gains (losses) on the translation of foreign currency	-1	2	3	-1	3	1	-1	1	2	3
4.5	Gains (losses) on sale of assets	5	8	5	7	25	3	4	-	-	7
4.6	All other income	6	9	8	15	38	6	7	1	8	22
4	Total other income	18	29	32	41	120	21	25	16	26	88
5	Income (loss) before provision for income taxes	119	149	75	65	408	58	93	-8	22	165
	Provision for income and other corporation taxes:										
6	Current	45	48	38	32	163	29	34	11	27	101
7	Deferred	6	7	-12	1	2	2	3	1	-10	-4
8.1	Net income (loss) before extraordinary items	68	94	49	32	243	27	56	-20	5	68
8.2	Extraordinary gains (losses)	-1	-	2	-1	-	-1	-4	-7	-89	-101
8.3	Income tax related thereto	-	-	-1	-	-1	-	-	-	-	-
8	Net income (loss) for period	67	94	50	31	242	26	52	-27	-84	-33
10	Base profit	149	171	105	94	519	93	129	28	61	311
	Selected items, seasonally adjusted:										
13	Sales of goods and services	2,212	2,242	2,221	2,244	8,919	2,173	2,047	1,955	1,807	7,982
14	Operating income (loss)	105	89	56	38	288	42	34	-8	9	77
15	Income (loss) before provision for income taxes	128	119	86	75	408	69	61	4	31	165
16	Net income (loss) for period	75	74	54	39	242	36	29	-22	-76	-33
17	Base profit	154	143	119	103	519	100	98	44	69	311

TABLEAU 77. Machinerie

État des revenus et dépenses

Estimation pour l'univers intégral des corporations

1983					1984					CANSIM 004852	Série
I	II	III	IV	Annuel	I	II	III	IV	Annuel		
millions de dollars											
1,694	2,108	1,932	2,170	7,904	1,997	2,482	2,397			Ventes de biens et de services	1
Frais d'exploitation:											
47	47	47	44	185	47	49	54			Amortissement des bâtiments et du matériel	2.2
-	-	-	-	-	-	-	-			Provision pour épuisement	2.3
-	-	-	-	-	1	-	-			Amortissement d'actif transitoire et d'immobilisations incorporelles	2.4
2	2	2	1	7	3	3	2			Amortissement de frais d'usinage (les industries de fabrication de biens durables)	2.5
27	23	20	20	90	19	21	26			Intérêt versé:	
16	14	15	14	59	15	16	19			Dette à court terme	2.6
										Dette à long terme	2.7
1,616	1,973	1,836	2,057	7,482	1,877	2,288	2,250			Matières premières, main d'oeuvre et autres frais	2.11
1,708	2,059	1,920	2,136	7,823	1,962	2,377	2,351			Total, frais d'exploitation	2
-14	49	12	34	81	35	105	46			Revenus (pertes) d'exploitation	3
Autres revenus:											
-	-	18	3	21	-	-	-			Dividendes reçus de:	
-	-	-	-	-	-	-	-			Sociétés canadiennes	4.1
										Sociétés étrangères	4.2
10	11	13	14	48	17	15	21			Intérêt reçu	4.3
-2	-3	-2	-1	-8	-3	-1	-3			Gains (pertes) non réalisés sur la conversion des comptes exprimés en devises étrangères	4.4
1	1	2	-1	3	1	-	1			Gains (pertes) sur réalisation d'actif	4.5
2	6	4	10	22	2	3	9			Tous les autres revenus	4.6
11	15	35	25	86	17	17	28			Total, autres revenus	4
-3	64	47	59	167	52	122	74			Bénéfice net (perte nette) avant impôts sur le revenu	5
Impôts sur le revenu des sociétés:											
14	24	23	18	79	22	24	34			Exigibles	6
-1	-1	-2	1	-3	-1	-	-2			Différés	7
-16	41	28	40	91	31	98	42			Bénéfice net (perte nette) avant pertes et profits exceptionnels	8.1
-1	-1	-9	3	-8	2	-1	-3			Pertes et profits exceptionnels	8.2
-	-	1	-	1	-	-	-			Impôts sur le revenu applicable	8.3
-17	40	18	43	84	33	97	39			Bénéfice net (perte nette) pour la période observée	8
45	113	76	102	336	102	172	130			Bénéfices de base	10
Certains postes corrigés des variations saisonnières:											
1,813	1,915	1,969	2,207	7,904	2,122	2,304	2,404			Ventes de biens et de services	13
-6	10	30	47	81	45	65	65			Revenus (pertes) d'exploitation	14
11	28	60	68	167	68	85	86			Bénéfice net (perte nette) avant impôts sur le revenu	15
-3	11	25	51	84	48	66	49			Bénéfice net (perte nette) pour la période observée	16
56	75	93	112	336	114	135	146			Bénéfices de base	17

TABLE 78. Transportation Equipment Industries

Balance Sheet

Companies having \$10 million or more of total assets

Series	CANSIM 004853	1981				1982			
		I	II	III	IV	I	II	III	IV
millions of dollars									
Assets:									
1.1.1	Cash on hand and demand deposits	140	186	102	158	141	158	128	238
1.1.2	Short-term loans and advances to affiliated companies	101	133	209	172	148	140	151	142
1.1.3	Temporary investments	542	505	211	177	163	232	239	325
1.1.4	Accounts receivable	2,969	3,409	3,191	2,967	3,427	3,770	3,259	2,264
1.1.5	Inventories	3,230	3,399	3,372	3,357	3,243	3,084	3,130	3,050
1.1.6	Other current assets	95	105	122	108	140	145	168	115
1.1	Total current assets	7,077	7,737	7,207	6,939	7,262	7,529	7,075	6,134
1.2	Long-term intercorporate investments in affiliated companies	1,438	1,340	1,382	1,577	1,591	1,582	1,620	1,654
1.3	Long-term investments	425	166	161	128	133	131	123	116
1.4	Fixed assets (net)	3,828	4,057	4,287	4,456	4,364	4,173	4,288	4,331
1.5	Other assets	150	138	125	173	182	165	163	171
1	Total assets	12,918	13,438	13,162	13,273	13,532	13,580	13,269	12,406
2	Accumulated allowance for depreciation and depletion	2,983	3,131	3,269	3,378	3,425	3,713	3,939	3,826
Liabilities:									
Short-term loans:									
3.1.1.1	Bank loans	591	559	741	820	1,004	645	647	491
3.1.1.2	From affiliated companies, directors and shareholders	509	457	416	520	469	453	419	450
3.1.1.3	All other short-term loans and notes	34	25	34	40	51	47	41	32
3.1.1.4	Accounts payable	3,974	4,649	4,107	4,025	4,183	5,479	5,155	4,519
3.1.1.5	Portion of long-term debt payable within one year	196	286	359	21	28	29	31	163
3.1.1.6	Other current liabilities	124	139	101	112	176	210	287	131
3.1.1	Total current liabilities	5,428	6,115	5,758	5,538	5,911	6,863	6,580	5,786
Long-term debt:									
3.1.2	Bonds, debentures and serial notes	91	91	137	142	133	135	140	109
3.1.3	Mortgages and agreements of sale	50	14	21	21	18	25	28	28
3.1.4	Loans from affiliated companies	1,543	1,638	1,912	1,931	1,925	1,062	1,004	1,006
3.1.5	Loans from chartered banks	790	713	789	845	834	829	809	980
3.1.6	Other long-term debt	259	248	235	272	267	261	281	287
3.1.7	Less: Portion of long-term debt payable within one year	-196	-286	-359	-21	-28	-29	-31	-163
3.1.8	Other liabilities:								
	Deferred income taxes	360	392	372	348	354	379	383	288
3.1.9	All other liabilities	32	30	30	29	61	73	74	68
3.1	Total liabilities	8,357	8,955	8,895	9,105	9,475	9,598	9,268	8,389
Shareholders' equity:									
3.2.1	Share capital	1,298	1,062	1,118	1,143	1,142	1,134	1,139	1,223
3.2.1.1	Preferred shares	361	347	348	398
3.2.1.2	Common shares	781	787	791	825
3.2.2	Contributed surplus	51	54	47	98	102	105	105	111
Retained earnings (deficit) and reserves:									
3.2.3.1	Balance at beginning of period	3,175	3,184	3,339	3,073	2,899	2,783	2,713	2,727
3.2.3.2	Prior period adjustments	-11	-2	4	-	-1	-4	4	-2
3.2.3.3	Net income (loss) for the period	88	193	-90	-85	-57	30	48	-38
3.2.3.4	Corporations employing the equity method	-	-1	-1	8	15	-9	-9	5
3.2.3.5	Cash dividends declared	-43	-38	-150	-76	-54	-74	-28	-30
3.2.3.6	Transfers to/from contributed surplus and share capital (including stock dividends)	-	-	-	-51	-	-	-	-
3.2.3.7	Other adjustments	-25	3	-29	30	-19	-13	-1	-9
3.2.3	Balance at end of period	3,184	3,339	3,073	2,899	2,783	2,713	2,727	2,653
3.2.4	Excess of appraisal value of fixed assets over (depreciated) cost	28	28	29	28	30	30	30	30
3.2	Total shareholders' equity	4,561	4,483	4,267	4,168	4,057	3,982	4,001	4,017
3	Total liabilities and shareholders' equity	12,918	13,438	13,162	13,273	13,532	13,580	13,269	12,406

TABLEAU 78. Matériel de transport

Bilan

Société dont l'actif total est de \$10 millions ou plus

1983				1984				CANSIM 004853	Série
I	II	III	IV	I	II	III	IV		
millions de dollars									
235	211	220	347	312	349	303		Actif:	
89	94	148	106	119	114	158		Encaisse et dépôts à demande 1.1.1	
268	641	488	529	1,433	1,927	1,370		Prêts et avances à court terme aux sociétés affiliées 1.1.2	
3,419	3,622	3,286	3,139	4,232	4,450	4,384		Placements temporaires 1.1.3	
2,910	2,816	2,744	3,210	3,219	3,299	3,428		Débiteurs 1.1.4	
122	130	120	92	121	164	100		Stocks 1.1.5	
								Autres disponibilités 1.1.6	
7,043	7,514	7,006	7,423	9,436	10,303	9,743		Total des disponibilités 1.1	
1,624	1,646	1,650	1,594	1,462	1,558	1,434		Placements à long terme dans les sociétés apparentées 1.2	
123	68	12	17	18	64	40		Placements à long terme 1.3	
4,221	4,227	4,454	4,480	4,451	4,358	4,435		Immobilisations (nettes) 1.4	
174	170	175	160	158	167	186		Tous les autres éléments d'actif 1.5	
13,185	13,625	13,297	13,674	15,525	16,450	15,838		Total de l'actif 1	
3,990	3,998	4,164	4,217	4,501	4,150	4,311		Provision accumulée pour amortissement et épuisement 2	
								Passif:	
458	460	383	323	401	381	518		Emprunts à court terme:	
342	248	73	226	606	616	177		Emprunts bancaires 3.1.1.1	
28	6	9	10	4	20	17		Auprès de sociétés affiliées, directeurs et actionnaires 3.1.1.2	
								Tous les autres emprunts à court terme 3.1.1.3	
5,171	5,196	4,867	4,788	5,644	5,931	5,689		Créanciers 3.1.1.4	
91	73	71	61	47	40	39		Partie de la dette à long terme exigible en moins d'un an 3.1.1.5	
115	121	134	127	161	230	225		Autres exigibilités 3.1.1.6	
6,205	6,104	5,537	5,535	6,863	7,218	6,665		Total des exigibilités 3.1.1	
146	142	141	124	124	124	131		Dettes à long terme:	
27	27	28	30	25	24	24		Obligations garanties ou non et obligations remboursables par série 3.1.2	
929	909	817	722	677	643	592		Hypothèques et contrats de vente 3.1.3	
1,014	930	943	868	834	803	487		Emprunts de sociétés affiliées 3.1.4	
338	354	354	347	348	346	376		Emprunts auprès de banques à charte 3.1.5	
-91	-73	-71	-61	-47	-40	-39		Autres dettes à long terme 3.1.6	
								Moins: Partie de la dette à long terme exigible en moins d'un an 3.1.7	
277	469	574	605	671	695	717		Autres éléments de passif:	
89	139	105	117	148	174	152		Impôts sur le revenu différés 3.1.8	
								Tous les autres éléments de passif 3.1.9	
8,934	9,001	8,428	8,287	9,643	9,987	9,105		Total du passif 3.1	
								Avoir des actionnaires:	
1,226	1,231	1,247	1,311	1,363	1,394	1,417		Capital-actions 3.2.1	
404	375	375	382	387	388	538		Actions privilégiées 3.2.1.1	
822	856	872	929	976	1,006	879		Actions ordinaires 3.2.1.2	
122	124	124	134	78	78	78		Surplus d'apport 3.2.2	
2,653	2,865	3,231	3,460	3,917	4,416	4,967		Bénéfices non répartis (déficit) et les réserves:	
-3	-	-	-3	-1	2	-		Solde au début de l'exercice 3.2.3.1	
226	371	253	524	638	660	407		Redressements de périodes antérieures 3.2.3.2	
13	6	-8	-2	11	6	-3		Bénéfice net (perte nette) pour la période observée 3.2.3.3	
-34	-17	-13	-61	-207	-115	-160		Corporations utilisant la méthode comptabilisation 3.2.3.4	
-1	-	-	10	50	-	-		Dividendes déclarés en espèces 3.2.3.5	
								Virements au surplus d'apport et capital-actions (y compris les dividendes en actions) 3.2.3.6	
11	6	-3	-11	8	-2	3		Autres redressements 3.2.3.7	
2,865	3,231	3,460	3,917	4,416	4,967	5,214		Solde à la fin de l'exercice 3.2.3	
38	38	38	25	25	24	24		Excédent de la valeur estimative des immobilisations sur leur coût (ou sur leur valeur amortie) 3.2.4	
4,251	4,624	4,869	5,387	5,882	6,463	6,733		Total de l'avoir des actionnaires 3.2	
13,185	13,625	13,297	13,674	15,525	16,450	15,838		Total du passif et de l'avoir des actionnaires 3	

TABLE 79. Transportation Equipment Industries

Statement of Income

Companies having \$10 million or more of total assets

Series	CANSIM 004854	1981					1982				
		I	II	III	IV	Annual	I	II	III	IV	Annual
millions of dollars											
1	Sales of goods and services	6,372	7,729	5,993	6,167	26,261	6,174	7,889	6,498	5,578	26,139
	Operation expenses:										
2.2	Depreciation of buildings and equipment	83	76	98	93	350	99	104	102	118	423
2.3	Depletion	-	-	-	-	-	-	-	-	-	-
2.4	Amortization of deferred charges and intangible assets	5	4	4	6	19	5	5	4	6	20
2.5	Amortization of special tooling costs (durable goods manufacturing industries)	104	107	76	101	388	144	261	81	35	521
2.6	Interest on:										
	Short-term loans	51	45	58	64	218	45	39	36	35	155
2.7	Long-term debt	66	67	126	109	368	84	132	84	75	375
2.11	Materials, labour and other expenses	5,967	7,218	5,857	5,935	24,977	5,950	7,333	6,194	5,421	24,898
2	Total operating expenses	6,276	7,517	6,219	6,308	26,320	6,327	7,874	6,501	5,690	26,392
3	Operating income (loss)	96	212	-226	-141	-59	-153	15	-3	-112	-253
	Other income:										
	Dividends from:										
4.1	Canadian corporations	1	2	1	6	10	6	6	7	6	25
4.2	Foreign corporations	-	5	4	80	89	24	13	39	2	78
4.3	Interest	59	91	87	53	290	58	42	83	57	240
4.4	Gains (losses) on the translation of foreign currency	-5	-4	2	-6	-13	-3	-6	-28	-2	-39
4.5	Gains (losses) on sale of assets	3	2	-1	1	5	1	2	1	2	6
4.6	All other income	4	-3	1	-7	-5	7	-3	-7	3	-
4	Total other income	62	93	94	127	376	93	54	95	68	310
5	Income (loss) before provision for income taxes	158	305	-132	-14	317	-60	69	92	-44	57
	Provision for income and other corporation taxes:										
6	Current	74	94	-25	55	198	-8	46	38	56	132
7	Deferred	-4	30	-17	-23	-14	5	6	8	-75	-56
8.1	Net income (loss) before extraordinary items	88	181	-90	-46	133	-57	17	46	-25	-19
8.2	Extraordinary gains (losses)	-	12	-	-39	-27	-	18	2	-21	-1
8.3	Income tax related thereto	-	-	-	-	-	-	-5	-	8	3
8	Net income (loss) for period	88	193	-90	-85	106	-57	30	48	-38	-17
10	Base profit	247	385	-32	84	684	40	176	218	74	508
	Capital expenditures:										
19.1	Land	6	2	5	5	18	-	2	2	6	10
19.2	Depreciable assets	383	489	429	317	1,618	180	177	251	251	859
19.3	Depletable assets	-	-	1	-	1	-	1	-	-	1
19	Total capital expenditures	389	491	435	322	1,637	180	180	253	257	870
	Selected items, seasonally adjusted:										
13	Sales of goods and services	6,339	6,888	6,806	6,228	26,261	6,130	6,919	7,365	5,725	26,139
14	Operating income (loss)	54	128	-71	-170	-59	-193	-85	159	-134	-253
15	Income (loss) before provision for income taxes	123	224	22	-52	317	-92	-26	253	-78	57
16	Net income (loss) for period	67	146	1	-108	106	-78	-27	145	-57	-17
17	Base profit	209	309	122	44	684	6	87	377	38	508

TABLEAU 79. Matériel de transport

État des revenus et dépenses

Société dont l'actif total est de \$10 millions ou plus

1983					1984					CANSIM 004854	Série
I	II	III	IV	Annuel	I	II	III	IV	Annuel		
millions de dollars											
7,675	9,203	7,182	9,454	33,514	11,276	12,012	9,880			Ventes de biens et de services	1
114	120	118	125	477	125	131	140			Frais d'exploitation:	
-	-	-	-	-	-	-	-			Amortissement des bâtiments et du matériel	2.2
5	5	6	10	26	1	1	2			Provision pour épusement	2.3
103	106	89	70	368	93	121	49			Amortissement d'actif transitoire et d'immobilisations incorporelles	2.4
24	19	13	13	69	21	22	19			Intérêt versé:	
74	69	72	55	270	43	45	42			Dette à court terme	2.6
7,099	8,403	6,614	8,513	30,629	10,159	10,846	9,108			Dette à long terme	2.7
7,419	8,722	8,912	8,786	31,839	10,442	11,166	9,360			Matières premières, main d'oeuvre et autres frais	2.11
256	481	270	668	1,675	834	846	520			Total, frais d'exploitation	2
5	6	6	7	24	8	8	8			Revenus (pertes) d'exploitation	3
4	2	41	1	48	2	2	4			Autres revenus:	
42	46	44	46	178	57	72	82			Dividendes reçus de:	
-5	9	-2	4	6	5	7	-2			Sociétés canadiennes	4.1
2	3	-3	8	10	2	1	-1			Sociétés étrangères	4.2
-3	10	4	32	43	12	17	5			Intérêt reçu	4.3
45	76	90	98	309	86	107	96			Gains (pertes) non réalisés sur la conversion des comptes exprimés en devises étrangères	4.4
301	557	360	766	1,984	920	953	616			Gains (pertes) sur réalisation d'actif	4.5
97	-11	1	208	295	224	264	174			Tous les autres revenus	4.6
2	198	105	36	341	50	27	32			Total, autres revenus	4
202	370	254	522	1,348	646	662	410			Bénéfice net (perte nette) avant impôts sur le revenu	5
24	1	-1	2	26	-8	-2	-3			Impôts sur le revenu des sociétés:	
-	-	-	-	-	-	-	-			Exigibles	6
226	371	253	524	1,374	638	660	407			Différés	7
418	664	483	882	2,447	1,031	1,069	753			Bénéfice net (perte nette) avant pertes et profits exceptionnels	8.1
-	-	1	9	10	-	1	11			Pertes et profits exceptionnels	8.2
175	231	382	211	999	157	180	261			Impôts sur le revenu applicable	8.3
-	-	-	-	-	-	-	-			Bénéfice net (perte nette) pour la période observée	8
175	231	383	220	1,009	157	181	272			Bénéfices de base	10
7,638	8,137	8,067	9,672	33,514	11,170	10,876	10,932			Dépenses en immobilisations:	
214	376	436	649	1,675	786	725	709			Terrains	19.1
269	458	525	732	1,984	883	839	803			Actif amortissable	19.2
204	311	352	507	1,374	610	586	528			Actif épuisable	19.3
386	568	646	847	2,447	995	961	934			Total, dépenses en immobilisations	19
										Certains postes corrigés des variations saisonnières:	
										Ventes de biens et de services	13
										Revenus (pertes) d'exploitation	14
										Bénéfice net (perte nette) avant impôts sur le revenu	15
										Bénéfice net (perte nette) pour la période observée	16
										Bénéfices de base	17

TABLE 80. Transportation Equipment Industries

Statement of Income

Estimate for entire universe of corporations

Series	CANSIM 004855	1981					1982				
		I	II	III	IV	Annual	I	II	III	IV	Annual
millions of dollars											
1	Sales of goods and services	6,794	8,183	6,428	6,562	27,967	6,588	8,378	6,958	5,952	27,876
	Operation expenses:										
2.2	Depreciation of buildings and equipment	92	85	106	101	384	108	113	111	129	461
2.3	Depletion	-	-	-	-	-	-	-	-	-	-
2.4	Amortization of deferred charges and intangible assets	5	4	4	6	19	5	5	4	6	20
2.5	Amortization of special tooling costs (durable goods manufacturing industries)	104	107	76	101	388	144	261	81	35	521
	Interest on:										
2.6	Short-term loans	56	51	66	71	244	54	46	44	42	186
2.7	Long-term debt	70	69	132	114	385	89	137	89	80	395
2.11	Materials, labour and other expenses	6,358	7,641	6,255	6,297	26,551	6,327	7,781	6,615	5,755	26,478
2	Total operating expenses	6,685	7,957	6,639	6,690	27,971	6,727	8,343	6,944	6,047	28,061
3	Operating income (loss)	109	226	-211	-128	-4	-139	35	14	-95	-185
	Other income:										
	Dividends from:										
4.1	Canadian corporations	1	2	1	6	10	6	6	7	6	25
4.2	Foreign corporations	-	5	4	80	89	24	13	39	2	78
4.3	Interest	61	93	88	55	297	60	43	84	57	244
4.4	Gains (losses) on the translation of foreign currency	-5	-4	2	-6	-13	-3	-6	-28	-2	-39
4.5	Gains (losses) on sale of assets	4	2	-1	1	6	1	2	1	2	6
4.6	All other income	6	-1	5	-5	5	9	-1	-7	4	5
4	Total other income	67	97	99	131	394	97	57	96	69	319
5	Income (loss) before provision for income taxes	176	323	-112	3	390	-42	92	110	-26	134
	Provision for income and other corporation taxes:										
6	Current	79	99	-19	63	222	-1	54	45	63	161
7	Deferred	-3	31	-16	-22	-10	6	7	9	-74	-52
8.1	Net income (loss) before extraordinary items	100	193	-77	-38	178	-47	31	56	-15	25
8.2	Extraordinary gains (losses)	-	12	-	-39	-27	-	18	2	-21	-1
8.3	Income tax related thereto	-	-	-	-	-	-	-5	-	8	3
8	Net income (loss) for period	100	205	-77	-77	151	-47	44	58	-28	27
10	Base profit	273	412	-4	109	790	67	208	245	103	623
	Selected items, seasonally adjusted:										
13	Sales of goods and services	6,774	7,319	7,225	6,649	27,967	6,559	7,384	7,808	6,125	27,876
14	Operating income (loss)	70	134	-56	-152	-4	-175	-73	176	-113	-185
15	Income (loss) before provision for income taxes	143	238	41	-32	390	-72	-7	271	-58	134
16	Net income (loss) for period	80	153	15	-97	151	-67	-18	155	-43	27
17	Base profit	238	330	149	73	790	36	113	404	70	623

TABLEAU 80. Matériel de transport

État des revenus et dépenses

Estimation pour l'univers intégral des corporations

1983					1984					CANSIM 004855	Série	
I	II	III	IV	Annuel	I	II	III	IV	Annuel			
millions de dollars												
8,116	9,724	7,729	9,989	35,558	11,874	12,613	10,476				Ventes de biens et de services	1
											Frais d'exploitation:	
127	134	134	139	534	140	146	154				Amortissement des bâtiments et du matériel	2.2
-	-	-	-	-	-	-	-				Provision pour épuisement	2.3
5	5	6	10	26	1	1	2				Amortissement d'actif transitoire et d'immobilisations incorporelles	2.4
103	106	89	70	368	93	121	49				Amortissement de frais d'usinage (les industries de fabrication de biens durables)	2.5
32	26	20	16	94	24	25	23				Intérêt versé:	
79	74	77	58	288	46	48	45				Dette à court terme	2.6
											Dette à long terme	2.7
7,493	8,862	7,100	8,996	32,451	10,699	11,389	9,644				Matières premières, main d'oeuvre et autres frais	2.11
7,839	9,207	7,426	9,289	33,761	11,003	11,730	9,917				Total, frais d'exploitation	2
277	517	303	700	1,797	871	883	559				Revenus (pertes) d'exploitation	3
											Autres revenus:	
5	6	6	7	24	8	8	8				Dividendes reçus de:	
4	2	41	1	48	2	2	4				Sociétés canadiennes	4.1
											Sociétés étrangères	4.2
42	47	44	47	180	58	73	83				Intérêt reçu	4.3
-5	9	-2	4	6	5	7	-2				Gains (pertes) non réalisés sur la conversion des comptes exprimés en devises étrangères	4.4
2	3	-3	8	10	2	1	-1				Gains (pertes) sur réalisation d'actif	4.5
-3	11	5	33	46	13	18	6				Tous les autres revenus	4.6
45	78	91	100	314	88	109	98				Total, autres revenus	4
322	595	394	800	2,111	959	992	657				Bénéfice net (perte nette) avant impôts sur le revenu	5
											Impôts sur le revenu des sociétés:	
103	6	13	225	347	242	276	184				Exigibles	6
3	199	106	37	345	52	32	38				Différés	7
216	390	275	538	1,419	665	684	435				Bénéfice net (perte nette) avant pertes et profits exceptionnels	8.1
24	1	-1	2	26	-8	-2	-3				Pertes et profits exceptionnels	8.2
-	-	-	-	-	-	-	-				Impôts sur le revenu applicable	8.3
240	391	274	540	1,445	657	682	432				Bénéfice net (perte nette) pour la période observée	8
452	716	533	930	2,631	1,085	1,123	808				Bénéfices de base	10
											Certains postes corrigés des variations saisonnières:	
8,104	8,641	8,574	10,239	35,558	11,812	11,471	11,439				Ventes de biens et de services	13
238	403	471	685	1,797	825	755	748				Revenus (pertes) d'exploitation	14
292	490	559	770	2,111	924	872	844				Bénéfice net (perte nette) avant impôts sur le revenu	15
219	328	373	525	1,445	629	604	553				Bénéfice net (perte nette) pour la période observée	16
422	614	696	899	2,631	1,051	1,008	989				Bénéfices de base	17

TABLE 81. Electrical Products Industries

Balance Sheet

Companies having \$10 million or more of total assets

Series	CANSIM 004856	1981				1982			
		I	II	III	IV	I	II	III	IV
		millions of dollars							
	Assets:								
1.1.1	Cash on hand and demand deposits	105	98	99	113	101	108	98	118
1.1.2	Short-term loans and advances to affiliated companies	133	154	141	126	112	177	175	189
1.1.3	Temporary investments	81	126	137	126	116	101	124	156
1.1.4	Accounts receivable	1,815	1,917	2,044	1,849	1,953	2,076	2,026	2,011
1.1.5	Inventories	2,166	2,354	2,375	2,343	2,597	2,567	2,446	2,196
1.1.6	Other current assets	45	56	56	45	59	69	65	48
1.1	Total current assets	4,345	4,705	4,852	4,602	4,938	5,098	4,934	4,718
1.2	Long-term intercorporate investments in affiliated companies	1,144	1,194	1,162	1,289	1,428	1,437	1,449	1,436
1.3	Long-term investments	10	12	11	10	10	9	9	9
1.4	Fixed assets (net)	1,169	1,232	1,299	1,340	1,475	1,514	1,562	1,617
1.5	Other assets	120	118	113	112	143	154	159	143
1	Total assets(1)	6,788	7,261	7,437	7,353	7,994	8,212	8,113	7,923
2	Accumulated allowance for depreciation and depletion	1,205	1,254	1,290	1,279	1,343	1,457	1,422	1,488
	Liabilities:								
	Short-term loans:								
3.1.1.1	Bank loans	396	527	508	429	479	522	500	410
3.1.1.2	From affiliated companies, directors and shareholders	126	138	142	162	148	205	152	116
3.1.1.3	All other short-term loans and notes	279	305	349	228	270	279	240	116
3.1.1.4	Accounts payable	1,645	1,793	1,879	1,851	1,994	1,949	1,946	1,970
3.1.1.5	Portion of long-term debt payable within one year	22	19	20	14	22	24	28	28
3.1.1.6	Other current liabilities	213	231	242	228	216	224	222	230
3.1.1	Total current liabilities	2,681	3,013	3,140	2,912	3,129	3,203	3,088	2,870
3.1.2	Long-term debt: Bonds, debentures and serial notes	198	192	191	222	246	284	279	272
3.1.3	Mortgages and agreements of sale	25	25	28	9	15	15	15	15
3.1.4	Loans from affiliated companies	168	173	178	176	226	268	273	238
3.1.5	Loans from chartered banks	208	227	183	269	327	338	342	357
3.1.6	Other long-term debt	183	190	208	184	243	241	236	182
3.1.7	Less: Portion of long-term debt payable within one year	-22	-19	-20	-14	-22	-24	-28	-28
3.1.8	Other liabilities: Deferred income taxes	119	136	142	149	145	146	144	124
3.1.9	All other liabilities	72	70	74	69	66	66	68	63
3.1	Total liabilities	3,632	4,007	4,124	3,976	4,375	4,537	4,417	4,093
	Shareholders' equity:								
3.2.1	Share capital	941	951	951	960	1,133	1,139	1,147	1,191
3.2.1.1	Preferred shares	94	94	94	129
3.2.1.2	Common shares	1,039	1,045	1,053	1,062
3.2.2	Contributed surplus	49	47	41	38	37	41	43	42
	Retained earnings (deficit) and reserves:								
3.2.3.1	Balance at beginning of period	2,012	2,152	2,242	2,307	2,365	2,434	2,479	2,492
3.2.3.2	Prior period adjustments	-6	-7	-1	-	-2	-1	-2	1
3.2.3.3	Net income (loss) for the period	152	105	110	103	85	79	45	123
3.2.3.4	Corporations employing the equity method	-1	1	-	2	-1	-1	1	-
3.2.3.5	Cash dividends declared	-26	-23	-39	-31	-19	-33	-36	-22
3.2.3.6	Transfers to/from contributed surplus and share capital (including stock dividends)	-8	-	-	-6	-1	-	-	-
3.2.3.7	Other adjustments	29	14	-5	-10	7	1	5	-11
3.2.3	Balance at end of period	2,152	2,242	2,307	2,365	2,434	2,479	2,492	2,583
3.2.4	Excess of appraisal value of fixed assets over (depreciated) cost	14	14	14	14	15	16	14	14
3.2	Total shareholders' equity	3,156	3,254	3,313	3,377	3,619	3,675	3,696	3,830
3	Total liabilities and shareholders' equity(1)	6,788	7,261	7,437	7,353	7,994	8,212	8,113	7,923

See footnote(s) at end of statistical tables.

TABLEAU 81. Produits Électriques

Bilan								CANSIM 004856	Série
1983				1984					
I	II	III	IV	I	II	III	IV		
millions de dollars									
143	173	162	176	131	136	176		Actif:	
111	149	159	157	158	172	175		Encaisse et dépôts à demande	1.1.1
154	126	149	181	170	261	215		Prêts et avances à court terme aux sociétés affiliées	1.1.2
1,981	2,025	1,991	2,169	2,175	2,322	2,354		Placements temporaires	1.1.3
2,253	2,310	2,226	2,266	2,577	2,697	2,771		Débiteurs	1.1.4
47	78	70	62	72	75	80		Stocks	1.1.5
								Autres disponibilités	1.1.6
4,689	4,861	4,757	5,011	5,283	5,663	5,771		Total des disponibilités	1.1
1,447	1,440	1,471	1,448	1,492	1,590	1,781		Placements à long terme dans les sociétés apparentées	1.2
31	32	31	59	33	36	39		Placements à long terme	1.3
1,637	1,677	1,707	1,768	1,807	1,844	1,931		Immobilisations (nettes)	1.4
160	185	168	155	150	149	134		Tous les autres éléments d'actif	1.5
7,964	8,195	8,134	8,441	8,765	9,282	9,656		Total de l'actif(1)	1
1,523	1,565	1,605	1,575	1,664	1,746	1,794		Provision accumulée pour amortissement et épusement	2
								Passif:	
411	349	372	330	413	412	530		Emprunts à court terme:	
70	94	88	89	117	105	81		Emprunts bancaires	3.1.1.1
117	164	144	110	120	100	143		Après de sociétés affiliées, directeurs et actionnaires	3.1.1.2
								Tous les autres emprunts à court terme	3.1.1.3
1,899	2,033	1,884	2,107	2,119	2,295	2,264		Créanciers	3.1.1.4
26	40	36	33	35	34	30		Partie de la dette à long terme exigible en moins d'un an	3.1.1.5
232	216	203	192	240	254	253		Autres exigibilités	3.1.1.6
2,755	2,896	2,727	2,861	3,044	3,200	3,301		Total des exigibilités	3.1.1
179	162	154	152	167	169	140		Dettes à long terme:	
15	13	15	11	8	9	7		Obligations garanties ou non et obligations remboursables par série	3.1.2
210	197	185	176	185	247	191		Hypothèques et contrats de vente	3.1.3
382	392	412	412	433	470	492		Emprunts de sociétés affiliées	3.1.4
223	224	222	198	221	182	196		Emprunts auprès de banques à charte	3.1.5
-26	-40	-36	-33	-35	-34	-30		Autres dettes à long terme	3.1.6
								Moins: Partie de la dette à long terme exigible en moins d'un an	3.1.7
122	142	149	165	157	157	142		Autres éléments de passif:	
62	63	65	67	64	70	72		Impôts sur le revenu différés	3.1.8
								Tous les autres éléments de passif	3.1.9
3,922	4,049	3,893	4,009	4,244	4,470	4,511		Total du passif	3.1
								Avoir des actionnaires:	
1,301	1,383	1,432	1,525	1,503	1,700	1,964		Capital-actions	3.2.1
136	140	144	143	137	321	495		Actions privilégiées	3.2.1.1
1,165	1,243	1,288	1,382	1,366	1,379	1,469		Actions ordinaires	3.2.1.2
37	41	42	48	42	48	50		Surplus d'apport	3.2.2
2,583	2,690	2,708	2,754	2,848	2,962	3,050		Bénéfices non répartis (déficit) et les réserves:	
-2	-	1	1	5	-	-		Solde au début de l'exercice	3.2.3.1
111	90	93	183	113	120	127		Redressements de périodes antérieures	3.2.3.2
3	1	2	4	-	1	1		Bénéfice net (perte nette) pour la période observée	3.2.3.3
-30	-39	-30	-55	-25	-40	-34		Corporations utilisant la méthode comptabilisation	3.2.3.4
-1	-2	-	-3	54	-	-		Dividendes déclarés en espèces	3.2.3.5
								Virements au surplus d'apport et capital-actions (y compris les dividendes en actions)	3.2.3.6
26	-32	-20	-36	-33	7	-26		Autres redressements	3.2.3.7
2,690	2,708	2,754	2,848	2,962	3,050	3,118		Solde à la fin de l'exercice	3.2.3
14	14	13	11	14	14	13		Excédent de la valeur estimative des immobilisations sur leur coût (ou sur leur valeur amortie)	3.2.4
4,042	4,146	4,241	4,432	4,521	4,812	5,145		Total de l'avoir des actionnaires	3.2
7,964	8,195	8,134	8,441	8,765	9,282	9,656		Total du passif et de l'avoir des actionnaires(1)	3

Voir note(s) à la fin des tableaux statistiques.

TABLE 82. Electrical Products Industries

Statement of Income

Companies having \$10 million or more of total assets

Series	CANSIM 004857	1981					1982				
		I	II	III	IV	Annual	I	II	III	IV	Annual
millions of dollars											
1	Sales of goods and services(1)	2,301	2,601	2,512	2,877	10,291	2,410	2,605	2,425	2,736	10,176
Operation expenses:											
2.2	Depreciation of buildings and equipment	43	49	45	48	185	52	58	56	54	220
2.3	Depletion	-	-	-	-	-	-	-	-	-	-
2.4	Amortization of deferred charges and intangible assets	1	1	-	1	3	1	2	1	2	6
Interest on:											
2.6	Short-term loans	27	35	40	33	135	29	36	35	26	126
2.7	Long-term debt	19	22	25	27	93	24	27	29	26	106
2.11	Materials, labour and other expenses	2,083	2,337	2,281	2,621	9,322	2,180	2,386	2,245	2,497	9,308
2	Total operating expenses	2,173	2,444	2,391	2,730	9,738	2,286	2,509	2,366	2,605	9,766
3	Operating income (loss)	128	157	121	147	553	124	96	59	131	410
Other income:											
Dividends from:											
4.1	Canadian corporations	-	-	2	4	6	1	1	1	6	9
4.2	Foreign corporations	61	1	18	1	81	-	10	1	-	11
4.3	Interest	10	13	15	16	54	14	15	13	17	59
4.4	Gains (losses) on the translation of foreign currency	-1	-2	-	-3	-6	-3	5	-5	1	-2
4.5	Gains (losses) on sale of assets	2	3	-	3	8	-	4	1	5	10
4.6	All other income	5	3	4	2	14	1	-1	3	-	3
4	Total other income	77	18	39	23	157	13	34	14	29	90
5	Income (loss) before provision for income taxes	205	175	160	170	710	137	130	73	160	500
Provision for income and other corporation taxes:											
6	Current	52	58	47	53	210	45	56	32	42	175
7	Deferred	-	10	6	10	26	5	-5	-5	2	-3
8.1	Net income (loss) before extraordinary items	153	107	107	107	474	87	79	46	116	328
8.2	Extraordinary gains (losses)	-1	-2	3	-4	-4	-6	-	-1	7	-
8.3	Income tax related thereto	-	-	-	-	-	4	-	-	-	4
8	Net income (loss) for period(1)	152	105	110	103	470	85	79	45	123	332
10	Base profit	248	224	203	215	890	192	180	133	204	709
Capital expenditures:											
19.1	Land	1	1	4	1	7	-	3	2	1	6
19.2	Depreciable assets	73	100	109	134	416	102	96	96	136	430
19.3	Depletable assets	3	4	6	3	16	2	3	3	3	11
19	Total capital expenditures	77	105	119	138	439	104	102	101	140	447
Selected items, seasonally adjusted:											
13	Sales of goods and services	2,421	2,574	2,595	2,701	10,291	2,553	2,573	2,510	2,540	10,176
14	Operating income (loss)	124	157	147	125	553	119	99	86	106	410
15	Income (loss) before provision for income taxes	192	181	186	151	710	123	137	101	139	500
16	Net income (loss) for period	141	112	129	88	470	74	87	66	105	332
17	Base profit	232	226	232	200	890	175	183	163	188	709

See footnote(s) at end of statistical tables.

TABLEAU 82. Produits électriques

État des revenus et dépenses

Société dont l'actif total est de \$10 millions ou plus

1983					1984					CANSIM 004857	Série
I	II	III	IV	Annuel	I	II	III	IV	Annuel		
millions de dollars											
2,287	2,539	2,507	2,812	10,145	2,450	2,756	2,762			Ventes de biens et de services(1)	1
										Frais d'exploitation:	
59	61	50	59	229	65	67	75			Amortissement des bâtiments et du matériel	2.2
-	-	-	-	-	1	-	-			Provision pour épuisement	2.3
1	1	2	1	5	1	1	2			Amortissement d'actif transitoire et d'immobilisations incorporelles	2.4
15	13	14	14	56	12	14	14			Intérêt versé:	
22	18	19	19	78	18	22	26			Dette à court terme	2.6
										Dette à long terme	2.7
2,065	2,352	2,300	2,516	9,233	2,234	2,511	2,511			Matières premières, main d'oeuvre et autres frais	2.11
2,162	2,445	2,385	2,609	9,601	2,331	2,615	2,628			Total, frais d'exploitation	2
125	94	122	203	544	119	141	134			Revenus (pertes) d'exploitation	3
										Autres revenus:	
-	-	1	16	17	-	1	9			Dividendes reçus de:	
33	31	11	9	84	15	11	5			Sociétés canadiennes	4.1
										Sociétés étrangères	4.2
13	13	13	14	53	16	20	25			Intérêt reçu	4.3
-	-3	-2	3	-2	-	-3	2			Gains (pertes) non réalisés sur la conversion des comptes exprimés en devises étrangères	4.4
2	3	1	17	23	3	3	1			Gains (pertes) sur réalisation d'actif	4.5
-11	-	-5	1	-15	2	-1	-			Tous les autres revenus	4.6
37	44	19	60	160	36	31	42			Total, autres revenus	4
162	138	141	263	704	155	172	176			Bénéfice net (perte nette) avant impôts sur le revenu	5
										impôts sur le revenu des sociétés:	
54	36	40	54	184	42	49	53			Exigibles	6
-4	-1	9	25	29	-	2	-4			Différés	7
112	103	92	184	491	113	121	127			Bénéfice net (perte nette) avant pertes et profits exceptionnels	8.1
-1	-13	1	-2	-15	-	-1	1			Pertes et profits exceptionnels	8.2
-	-	-	1	1	-	-	-1			Impôts sur le revenu applicable	8.3
111	90	93	183	477	113	120	127			Bénéfice net (perte nette) pour la période observée(1)	8
220	200	193	287	900	219	239	241			Bénéfices de base	10
										Dépenses en immobilisations:	
1	1	-	-	2	1	2	4			Terrains	19.1
87	92	102	128	409	72	115	121			Actif amortissable	19.2
4	6	3	4	17	3	3	3			Actif épuisable	19.3
92	99	105	132	428	76	120	128			Total, dépenses en immobilisations	19
										Certains postes corrigés des variations saisonnières:	
2,458	2,494	2,593	2,600	10,145	2,633	2,717	2,830			Ventes de biens et de services	13
124	95	148	177	544	118	142	158			Revenus (pertes) d'exploitation	14
148	146	170	240	704	141	180	206			Bénéfice net (perte nette) avant impôts sur le revenu	15
104	95	114	164	477	106	126	148			Bénéfice net (perte nette) pour la période observée	18
204	202	223	271	900	202	244	270			Bénéfices de base	17

Voir note(s) à la fin des tableaux statistiques.

TABLE 83. Electrical Products Industries

Statement of Income

Estimate for entire universe of corporations

Series	CANSIM 004858	1981					1982				
		I	II	III	IV	Annual	I	II	III	IV	Annual
		millions of dollars									
1	Sales of goods and services(1)	2,697	2,991	2,890	3,270	11,848	2,786	2,977	2,756	3,092	11,611
	Operation expenses:										
2.2	Depreciation of buildings and equipment	50	56	52	55	213	59	64	63	60	246
2.3	Depletion	-	-	-	-	-	-	-	-	-	-
2.4	Amortization of deferred charges and intangible assets	1	1	-	1	3	1	2	1	2	6
	Interest on:										
2.6	Short-term loans	33	42	46	39	160	35	42	40	31	148
2.7	Long-term debt	21	27	27	30	105	27	30	32	29	118
2.11	Materials, labour and other expenses	2,449	2,695	2,623	2,980	10,747	2,530	2,731	2,554	2,827	10,642
2	Total operating expenses	2,554	2,821	2,748	3,105	11,228	2,652	2,869	2,690	2,949	11,160
3	Operating income (loss)	143	170	142	165	620	134	108	66	143	451
	Other income:										
	Dividends from:										
4.1	Canadian corporations	-	-	3	4	7	1	1	1	6	9
4.2	Foreign corporations	61	1	18	1	81	-	10	1	-	11
4.3	Interest	11	14	17	19	61	15	17	17	20	69
4.4	Gains (losses) on the translation of foreign currency	-1	-2	-	-3	-6	-3	5	-5	1	-2
4.5	Gains (losses) on sale of assets	3	4	-	3	10	-	4	1	5	10
4.6	All other income	8	6	7	4	25	2	-	4	1	7
4	Total other income	82	23	45	28	178	15	37	19	33	104
5	Income (loss) before provision for income taxes	225	193	187	193	798	149	145	85	176	555
	Provision for income and other corporation taxes:										
6	Current	59	64	55	59	237	50	62	36	48	196
7	Deferred	1	11	8	12	32	5	-5	-5	2	-3
8.1	Net income (loss) before extraordinary items	165	118	124	122	529	94	88	54	126	362
8.2	Extraordinary gains (losses)	-1	-2	3	-4	-4	-6	-	-1	7	-
8.3	Income tax related thereto	-	-	-	-	-	4	-	-	-	4
8	Net income (loss) for period(1)	164	116	127	118	525	92	88	53	133	366
10	Base profit	274	248	236	245	1,003	211	201	152	226	790
	Selected items, seasonally adjusted:										
13	Sales of goods and services	2,814	2,966	2,987	3,081	11,848	2,920	2,949	2,856	2,886	11,611
14	Operating income (loss)	143	170	167	140	620	134	110	92	115	451
15	Income (loss) before provision for income taxes	215	200	211	172	798	138	154	111	152	555
16	Net income (loss) for period	155	123	145	102	525	83	96	73	114	366
17	Base profit	262	253	261	227	1,003	198	207	178	207	790

See footnote(s) at end of statistical tables.

TABLEAU 83. Produits électriques

État des revenus et dépenses

Estimation pour l'univers intégral des corporations

1983					1984					CANSIM 004858	Série
I	II	III	IV	Annuel	I	II	III	IV	Annuel		
millions de dollars											
2,692	2,922	2,894	3,221	11,729	2,868	3,200	3,224			Ventes de biens et de services(1)	1
Frais d'exploitation:											
65	68	57	65	255	70	71	79			Amortissement des bâtiments et du matériel	2.2
-	-	-	-	-	1	-	-			Provision pour épuisement	2.3
1	1	2	1	5	1	1	2			Amortissement d'actif transitoire et d'immobilisations incorporelles	2.4
19	17	16	16	68	15	18	19			Intérêt versé:	
23	20	21	21	85	20	26	30			Dette à court terme	2.6
										Dette à long terme	2.7
2,442	2,710	2,662	2,897	10,711	2,624	2,921	2,938			Matières premières, main d'oeuvre et autres frais	2.11
2,550	2,816	2,758	3,000	11,124	2,731	3,037	3,068			Total, frais d'exploitation	2
142	106	136	221	605	137	163	156			Revenus (pertes) d'exploitation	3
Autres revenus:											
-	-	1	16	17	-	1	9			Dividendes reçus de:	
33	31	11	9	84	15	11	5			Sociétés canadiennes	4.1
										Sociétés étrangères	4.2
14	14	14	15	57	17	21	26			Intérêt reçu	4.3
-	-3	-2	3	-2	-	-3	2			Gains (pertes) non réalisés sur la conversion des comptes exprimés en devises étrangères	4.4
2	3	1	17	23	3	3	1			Gains (pertes) sur réalisation d'actif	4.5
-10	1	-4	2	-11	3	-	1			Tous les autres revenus	4.6
39	46	21	62	168	38	33	44			Total, autres revenus	4
181	152	157	283	773	175	196	200			Bénéfice net (perte nette) avant impôts sur le revenu	5
Impôts sur le revenu des sociétés:											
60	41	46	62	209	49	55	61			Exigibles	6
-4	-1	9	25	29	-	2	-4			Différés	7
125	112	102	196	535	126	139	143			Bénéfice net (perte nette) avant pertes et profits exceptionnels	8.1
-1	-13	1	-2	-15	-	-1	1			Pertes et profits exceptionnels	8.2
-	-	-	1	1	-	-	-1			Impôts sur le revenu applicable	8.3
124	99	103	195	521	126	138	143			Bénéfice net (perte nette) pour la période observée(1)	8
245	221	216	313	995	244	267	269			Bénéfices de base	10
Certains postes corrigés des variations saisonnières:											
2,857	2,874	2,994	3,004	11,729	3,041	3,163	3,305			Ventes de biens et de services	13
144	106	161	194	605	135	165	181			Revenus (pertes) d'exploitation	14
170	160	185	258	773	163	205	230			Bénéfice net (perte nette) avant impôts sur le revenu	15
119	101	124	177	521	121	142	165			Bénéfice net (perte nette) pour la période observée	16
232	226	242	295	995	230	273	297			Bénéfices de base	17

Voir note(s) à la fin des tableaux statistiques.

TABLE 84. Non-Metallic Mineral Products Industries

Balance Sheet

Companies having \$10 million or more of total assets

Series	CANSIM 004859	1981				1982			
		I	II	III	IV	I	II	III	IV
millions of dollars									
Assets:									
1.1.1	Cash on hand and demand deposits	53	56	74	64	47	29	36	63
1.1.2	Short-term loans and advances to affiliated companies	57	57	47	38	36	46	48	29
1.1.3	Temporary investments	29	69	28	25	27	13	7	72
1.1.4	Accounts receivable	705	833	898	742	589	650	699	549
1.1.5	Inventories	760	773	769	733	811	752	704	655
1.1.6	Other current assets	32	34	35	33	39	49	45	36
1.1	Total current assets	1,636	1,822	1,851	1,635	1,549	1,539	1,539	1,404
1.2	Long-term intercorporate investments in affiliated companies	1,063	1,119	1,432	1,868	1,846	1,885	1,999	1,953
1.3	Long-term investments	11	11	10	17	15	18	18	12
1.4	Fixed assets (net)	1,883	1,923	1,918	1,955	1,904	1,904	1,883	1,858
1.5	Other assets	96	95	106	105	105	114	102	107
1	Total assets	4,689	4,970	5,317	5,580	5,419	5,460	5,541	5,334
2	Accumulated allowance for depreciation and depletion	1,237	1,272	1,303	1,317	1,280	1,317	1,350	1,358
Liabilities:									
Short-term loans:									
3.1.1.1	Bank loans	546	483	739	636	659	649	743	501
3.1.1.2	From affiliated companies, directors and shareholders	32	35	33	25	27	24	21	24
3.1.1.3	All other short-term loans and notes	74	81	78	58	42	21	15	2
3.1.1.4	Accounts payable	543	536	594	573	460	488	493	486
3.1.1.5	Portion of long-term debt payable within one year	66	62	58	27	38	27	30	36
3.1.1.6	Other current liabilities	59	68	56	42	43	38	35	28
3.1.1	Total current liabilities	1,320	1,265	1,558	1,361	1,269	1,247	1,337	1,077
Long-term debt:									
3.1.2	Bonds, debentures and serial notes	500	652	745	1,061	754	763	751	734
3.1.3	Mortgages and agreements of sale	18	20	20	9	7	8	8	7
3.1.4	Loans from affiliated companies	88	94	86	91	95	104	95	120
3.1.5	Loans from chartered banks	369	364	292	295	660	754	699	772
3.1.6	Other long-term debt	102	124	114	162	135	81	104	91
3.1.7	Less: Portion of long-term debt payable within one year	-66	-62	-58	-27	-38	-27	-30	-36
Other liabilities:									
3.1.8	Deferred income taxes	391	400	412	436	436	437	441	403
3.1.9	All other liabilities	25	24	26	30	27	22	23	23
3.1	Total liabilities	2,747	2,881	3,195	3,418	3,345	3,389	3,428	3,191
Shareholders' equity:									
3.2.1	Share capital	896	1,015	993	1,029	1,031	1,033	1,033	1,038
3.2.1.1	Preferred shares	428	430	430	426
3.2.1.2	Common shares	603	603	603	612
3.2.2	Contributed surplus	52	52	53	52	51	51	51	51
Retained earnings (deficit) and reserves:									
3.2.3.1	Balance at beginning of period	1,011	990	1,018	1,073	1,078	989	984	1,011
3.2.3.2	Prior period adjustments	-13	-	14	-	-7	-	1	18
3.2.3.3	Net income (loss) for the period	8	57	55	48	-37	2	36	46
3.2.3.4	Corporations employing the equity method	-1	1	1	2	-19	11	5	-32
3.2.3.5	Cash dividends declared	-28	-31	-30	-54	-28	-19	-16	-30
3.2.3.6	Transfers to/from contributed surplus and share capital (including stock dividends)	-	-	14	-	-	-	-	7
3.2.3.7	Other adjustments	13	1	1	9	2	1	1	31
3.2.3	Balance at end of period	990	1,018	1,073	1,078	989	984	1,011	1,051
3.2.4	Excess of appraisal value of fixed assets over (depreciated) cost	4	4	3	3	3	3	18	3
3.2	Total shareholders' equity	1,942	2,089	2,122	2,162	2,074	2,071	2,113	2,143
3	Total liabilities and shareholders' equity	4,689	4,970	5,317	5,580	5,419	5,460	5,541	5,334

TABLEAU 84. Produits minéraux non métalliques

Bilan

Société dont l'actif total est de \$10 millions ou plus

1983				1984				CANSIM 004859	Série
I	II	III	IV	I	II	III	IV		
millions de dollars									
41	48	79	78	55	65	74		Actif:	
7	4	3	8	5	33	44		Encaisse et dépôts à demande	
26	21	38	66	48	24	34		Prêts et avances à court terme aux sociétés affiliées	
479	661	715	590	511	662	934		Placements temporaires	
674	653	623	629	628	626	618		Débiteurs	
43	51	44	43	42	50	52		Stocks	
								Autres disponibilités	
1,270	1,438	1,502	1,414	1,289	1,460	1,756		Total des disponibilités	
2,037	1,755	1,728	1,746	1,669	1,756	1,709		Placements à long terme dans les sociétés apparentées	
11	19	17	20	46	44	42		Placements à long terme	
1,862	1,817	1,798	1,834	1,800	1,789	1,797		Immobilisations (nettes)	
104	109	102	101	104	110	109		Tous les autres éléments d'actif	
5,284	5,138	5,147	5,115	4,908	5,159	5,413		Total de l'actif	
1,434	1,455	1,499	1,562	1,571	1,637	1,662		Provision accumulée pour amortissement et épuisement	
								Passif:	
								Emprunts à court terme:	
534	594	506	310	396	405	460		Emprunts bancaires	
19	12	8	9	8	10	10		Auprès de sociétés affiliées, directeurs et actionnaires	
14	24	14	19	6	51	35		Tous les autres emprunts à court terme	
515	592	654	758	630	732	732		Créanciers	
38	42	37	37	38	41	43		Partie de la dette à long terme exigible en moins d'un an	
30	16	13	24	27	30	27		Autres exigibilités	
1,150	1,260	1,232	1,157	1,105	1,269	1,307		Total des exigibilités	
745	730	720	719	717	711	693		Dettes à long terme:	
6	6	6	6	8	6	6		Obligations garanties ou non et obligations remboursables par série	
78	86	80	84	51	55	61		Hypothèques et contrats de vente	
706	451	415	410	423	453	454		Emprunts de sociétés affiliées	
84	89	87	98	98	122	178		Emprunts auprès de banques à charte	
-38	-42	-37	-37	-38	-41	-43		Autres dettes à long terme	
								Moins: Partie de la dette à long terme exigible en moins d'un an	
389	382	393	381	348	355	348		Autres éléments de passif:	
22	21	25	8	5	7	8		Impôts sur le revenu différés	
								Tous les autres éléments de passif	
3,142	3,003	2,921	2,826	2,715	2,937	3,012		Total du passif	
								Avoir des actionnaires:	
1,077	1,081	1,115	1,130	1,157	1,156	1,202		Capital-actions	
450	469	466	472	467	467	550		Actions privilégiées	
627	612	649	658	690	689	652		Actions ordinaires	
69	57	63	89	83	82	85		Surplus d'apport	
1,051	994	995	1,046	1,068	951	982		Bénéfices non répartis (déficit) et les réserves:	
-1	-	-	1	20	-	-		Solde au début de l'exercice	
-20	33	81	31	-22	38	148		Redressements de périodes antérieures	
-16	11	14	9	-1	2	-3		Bénéfice net (perte nette) pour la période observée	
-16	-13	-31	-35	-16	-16	-17		Corporations utilisant la méthode comptabilisation	
-	-	-	7	-	-	-		Dividendes déclarés en espèces	
-4	-30	-13	9	-98	7	2		Virements au surplus d'apport et capital-actions (y compris les dividendes en actions)	
								Autres redressements	
994	995	1,046	1,068	951	982	1,112		Solde à la fin de l'exercice	
2	2	2	2	2	2	2		Excédent de la valeur estimative des immobilisations sur leur coût (ou sur leur valeur amortie)	
2,142	2,135	2,226	2,289	2,193	2,222	2,401		Total de l'avoir des actionnaires	
5,284	5,138	5,147	5,115	4,908	5,159	5,413		Total du passif et de l'avoir des actionnaires	

TABLE 85. Non-Metallic Mineral Products Industries

Statement of Income

Companies having \$10 million or more of total assets

Series	CANSIM 004860	1981					1982				
		I	II	III	IV	Annual	I	II	III	IV	Annual
millions of dollars											
1	Sales of goods and services	712	1,022	1,150	1,068	3,952	636	838	971	823	3,268
	Operation expenses:										
2.2	Depreciation of buildings and equipment	35	40	45	40	160	36	39	43	31	149
2.3	Depletion	-	-	-	-	-	-	-	-	-	-
2.4	Amortization of deferred charges and intangible assets	1	1	1	1	4	1	1	1	1	4
	Interest on:										
2.6	Short-term loans	24	24	39	41	128	28	34	31	30	123
2.7	Long-term debt	29	38	38	44	149	48	53	50	44	195
2.11	Materials, labour and other expenses	641	853	948	887	3,329	617	732	808	723	2,880
2	Total operating expenses	730	956	1,071	1,013	3,770	730	859	933	829	3,351
3	Operating income (loss)	-18	66	79	55	182	-94	-21	38	-6	-83
	Other income:										
	Dividends from:										
4.1	Canadian corporations	-	-	-	3	3	4	2	1	3	10
4.2	Foreign corporations	-	1	-	-	1	-	-	-	-	-
4.3	Interest	5	4	7	5	21	2	5	6	8	21
4.4	Gains (losses) on the translation of foreign currency	-	4	-3	-2	-1	-	-	5	6	11
4.5	Gains (losses) on sale of assets	7	4	6	8	25	4	4	4	6	18
4.6	All other income	23	16	10	1	50	15	9	11	8	43
4	Total other income	35	29	20	15	99	25	20	27	31	103
5	Income (loss) before provision for income taxes	17	95	99	70	281	-69	-1	65	25	20
	Provision for income and other corporation taxes:										
6	Current	5	29	32	-3	63	-28	-5	20	9	-4
7	Deferred	4	10	11	25	50	-3	2	6	-28	-23
8.1	Net income (loss) before extraordinary items	8	56	56	48	168	-38	2	39	44	47
8.2	Extraordinary gains (losses)	-	1	-1	-	-	1	-	-3	-2	-4
8.3	Income tax related thereto	-	-	-	-	-	-	-	-	4	4
8	Net income (loss) for period	8	57	55	48	168	-37	2	36	46	47
10	Base profit	46	128	142	102	418	-40	33	99	42	134
	Capital expenditures:										
19.1	Land	1	-	2	3	6	4	5	1	-	10
19.2	Depreciable assets	57	82	70	72	281	21	42	27	17	107
19.3	Depletable assets	-	-	-	9	9	1	-	-	3	4
19	Total capital expenditures	58	82	72	84	296	26	47	28	20	121
	Selected items, seasonally adjusted:										
13	Sales of goods and services	939	1,003	991	1,019	3,952	868	815	810	775	3,268
14	Operating income (loss)	53	59	32	38	182	-20	-31	-10	-22	-83
15	Income (loss) before provision for income taxes	89	93	50	49	281	7	-5	14	4	20
16	Net income (loss) for period	55	57	29	27	168	12	2	8	25	47
17	Base profit	118	123	93	84	418	35	26	47	26	134

TABLEAU 85. Produits minéraux non métalliques

État des revenus et dépenses

Société dont l'actif total est de \$10 millions ou plus

1983					1984					CANSIM 004860	Série
I	II	III	IV	Annuel	I	II	III	IV	Annuel		
millions de dollars											
624	942	1,034	904	3,504	657	938	1,107			Ventes de biens et de services	1
Frais d'exploitation:											
38	40	45	40	163	40	44	43			Amortissement des bâtiments et du matériel	2.2
-	-	-	1	1	-	-	-			Provision pour épuisement	2.3
2	4	2	1	9	1	1	1			Amortissement d'actif transitoire et d'immobilisations incorporelles	2.4
Intérêt versé:											
17	16	29	10	72	11	17	17			Dettes à court terme	2.6
44	39	34	31	148	34	34	39			Dettes à long terme	2.7
584	784	832	784	2,984	625	797	903			Matières premières, main d'oeuvre et autres frais	2.11
685	883	942	867	3,377	711	893	1,003			Total, frais d'exploitation	2
-61	59	92	37	127	-54	45	104			Revenus (pertes) d'exploitation	3
Autres revenus:											
-	-	1	2	3	2	2	1			Dividendes reçus de:	
-	-	-	-	-	-	-	74			Sociétés canadiennes	4.1
										Sociétés étrangères	4.2
7	12	11	-	30	6	9	7			Intérêt reçu	4.3
2	2	-	-	4	-	2	-1			Gains (pertes) non réalisés sur la conversion des comptes exprimés en devises étrangères	4.4
3	-	9	11	23	1	3	3			Gains (pertes) sur réalisation d'actif	4.5
6	5	9	1	21	-1	3	2			Tous les autres revenus	4.6
18	19	30	14	81	8	19	86			Total, autres revenus	4
-43	78	122	51	208	-46	64	190			Bénéfice net (perte nette) avant impôts sur le revenu	5
Impôts sur le revenu des sociétés:											
-7	31	31	28	83	4	18	40			Exigibles	6
-16	-10	10	-9	-25	-28	7	2			Différés	7
-20	57	81	32	150	-22	39	148			Bénéfice net (perte nette) avant pertes et profits exceptionnels	8.1
-	-24	-2	-1	-27	-1	-1	-			Pertes et profits exceptionnels	8.2
-	-	2	-	2	1	-	-			Impôts sur le revenu applicable	8.3
-20	33	81	31	125	-22	38	148			Bénéfice net (perte nette) pour la période observée	8
-8	120	159	80	351	-8	102	231			Bénéfices de base	10
Dépenses en immobilisations:											
-	2	2	11	15	-	-	1			Terrains	19.1
46	38	23	27	134	30	29	24			Actif amortissable	19.2
1	-	-	1	2	-	6	35			Actif épuisable	19.3
47	40	25	39	151	30	35	60			Total, dépenses en immobilisations	19
Certains postes corrigés des variations saisonnières:											
861	908	874	861	3,504	894	906	942			Ventes de biens et de services	13
16	45	45	21	127	26	34	48			Revenus (pertes) d'exploitation	14
37	68	71	32	208	38	58	129			Bénéfice net (perte nette) avant impôts sur le revenu	15
31	29	55	10	125	30	38	113			Bénéfice net (perte nette) pour la période observée	16
73	106	106	66	351	76	93	165			Bénéfices de base	17

TABLE 86. Non-Metallic Mineral Products Industries

Statement of Income

Estimate for entire universe of corporations

Series	CANSIM 004861	1981					1982				
		I	II	III	IV	Annual	I	II	III	IV	Annual
millions of dollars											
1	Sales of goods and services	961	1,413	1,604	1,455	5,433	885	1,184	1,301	1,133	4,503
	Operation expenses:										
2.2	Depreciation of buildings and equipment	47	56	63	56	222	51	56	60	45	212
2.3	Depletion	-	-	-	-	-	-	-	-	-	-
2.4	Amortization of deferred charges and intangible assets	1	1	1	1	4	1	1	1	1	4
	Interest on:										
2.6	Short-term loans	29	29	44	47	149	34	41	37	36	148
2.7	Long-term debt	33	44	46	53	176	56	63	58	51	228
2.11	Materials, labour and other expenses	674	1,205	1,358	1,245	4,682	845	1,031	1,093	1,002	3,971
2	Total operating expenses	984	1,335	1,512	1,402	5,233	987	1,192	1,249	1,135	4,563
3	Operating income (loss)	-23	78	92	53	200	-102	-8	52	-2	-60
	Other income:										
4.1	Dividends from:										
	Canadian corporations	-	-	-	3	3	4	2	1	3	10
4.2	Foreign corporations	-	1	-	-	1	-	-	-	-	-
4.3	Interest	7	6	10	8	31	4	7	8	9	28
4.4	Gains (losses) on the translation of foreign currency	-	4	-3	-2	-1	-	-	5	6	11
4.5	Gains (losses) on sale of assets	10	6	10	11	37	5	5	5	7	22
4.6	All other income	25	19	12	2	58	18	11	13	9	51
4	Total other income	42	36	29	22	129	31	25	32	34	122
5	Income (loss) before provision for income taxes	19	114	121	75	329	-71	17	84	32	62
	Provision for income and other corporation taxes:										
6	Current	6	34	36	-1	75	-28	-5	22	10	-1
7	Deferred	4	12	13	25	54	-3	5	9	-28	-17
8.1	Net income (loss) before extraordinary items	9	68	72	51	200	-40	17	53	50	80
8.2	Extraordinary gains (losses)	-	1	-1	-	-	1	-	-3	-2	-4
8.3	Income tax related thereto	-	-	-	-	-	-	-	-	4	4
8	Net income (loss) for period	9	69	71	51	200	-39	17	50	52	80
10	Base profit	57	161	178	120	516	-28	67	134	62	235
	Selected items, seasonally adjusted:										
13	Sales of goods and services	1,268	1,371	1,398	1,396	5,433	1,198	1,139	1,092	1,074	4,503
14	Operating income (loss)	63	66	40	31	200	-14	-22	-2	-22	-60
15	Income (loss) before provision for income taxes	104	107	64	54	329	17	8	25	12	62
16	Net income (loss) for period	65	66	39	30	200	19	13	16	32	80
17	Base profit	142	151	120	103	516	60	55	74	46	235

TABLEAU 86. Produits minéraux non métalliques

État des revenus et dépenses

Estimation pour l'univers intégral des corporations

1983					1984					CANSIM 004861	Série
I	II	III	IV	Annuel	I	II	III	IV	Annuel		
millions de dollars											
897	1,358	1,476	1,268	4,999	929	1,409	1,618			Ventes de biens et de services	1
Frais d'exploitation:											
54	56	59	55	224	53	56	55			Amortissement des bâtiments et du matériel	2.2
-	-	-	1	1	-	-	-			Provision pour épuisement	2.3
2	4	2	1	9	1	1	1			Amortissement d'actif transitoire et d'immobilisations incorporelles	2.4
21	21	33	14	89	14	23	22			Intérêt versé:	
53	48	42	37	180	36	36	41			Dette à court terme	2.6
										Dette à long terme	2.7
833	1,161	1,237	1,115	4,346	888	1,228	1,368			Matières premières, main d'oeuvre et autres frais	2.11
963	1,290	1,373	1,223	4,849	992	1,344	1,487			Total, frais d'exploitation	2
-66	68	103	45	150	-63	65	131			Revenus (pertes) d'exploitation	3
Autres revenus:											
-	-	1	2	3	2	2	1			Dividendes reçus de:	
-	-	-	-	-	-	-	74			Sociétés canadiennes	4.1
										Sociétés étrangères	4.2
8	13	12	1	34	7	10	8			Intérêt reçu	4.3
2	2	-	-	4	-	2	-1			Gains (pertes) non réalisés sur la conversion des comptes exprimés en devises étrangères	4.4
3	-	9	11	23	1	3	3			Gains (pertes) sur réalisation d'actif	4.5
7	6	10	2	25	-	4	3			Tous les autres revenus	4.6
20	21	32	16	89	10	21	88			Total, autres revenus	4
-46	89	135	61	239	-53	86	219			Bénéfice net (perte nette) avant impôts sur le revenu	5
Impôts sur le revenu des sociétés:											
-7	33	34	30	90	5	23	47			Exigibles	6
-16	-10	10	-9	-25	-28	7	2			Différés	7
-23	66	91	40	174	-30	56	170			Bénéfice net (perte nette) avant pertes et profits exceptionnels	8.1
-	-24	-2	-1	-27	-1	-1	-			Pertes et profits exceptionnels	8.2
-	-	2	-	2	1	-	-			Impôts sur le revenu applicable	8.3
-23	42	91	39	149	-30	55	170			Bénéfice net (perte nette) pour la période observée	8
5	147	186	105	443	-2	136	272			Bénéfices de base	10
Certains postes corrigés des variations saisonnières:											
1,222	1,289	1,268	1,220	4,999	1,258	1,343	1,402			Ventes de biens et de services	13
26	50	50	24	150	31	49	71			Revenus (pertes) d'exploitation	14
47	73	75	44	239	44	73	150			Bénéfice net (perte nette) avant impôts sur le revenu	15
38	33	57	21	149	33	49	129			Bénéfice net (perte nette) pour la période observée	16
100	128	125	90	443	96	120	200			Bénéfices de base	17

TABLE 87. Petroleum and Coal Products Industries

Balance Sheet

Companies having \$10 million or more of total assets

Series	CANSIM 004862	1981				1982			
		I	II	III	IV	I	II	III	IV
		millions of dollars							
	Assets:								
1.1.1	Cash on hand and demand deposits	74	36	34	254	29	69	34	60
1.1.2	Short-term loans and advances to affiliated companies	57	65	75	2	1	2	4	6
1.1.3	Temporary investments	1,873	1,575	1,558	1,669	1,510	1,660	1,531	1,746
1.1.4	Accounts receivable	4,419	4,471	4,456	4,146	4,051	3,941	3,962	4,155
1.1.5	Inventories	4,789	5,035	5,790	5,910	5,747	5,424	5,489	5,313
1.1.6	Other current assets	104	131	156	150	196	221	236	167
1.1	Total current assets	11,316	11,313	12,069	12,131	11,534	11,317	11,256	11,447
1.2	Long-term intercorporate investments in affiliated companies	740	815	705	777	843	828	916	918
1.3	Long-term investments	331	334	364	277	250	274	175	188
1.4	Fixed assets (net)	12,227	12,120	13,117	14,118	14,555	15,294	15,916	16,714
1.5	Other assets	367	439	402	425	476	548	558	585
1	Total assets(1,2,3,4)	24,981	25,021	26,657	27,728	27,658	28,261	28,821	29,852
2	Accumulated allowance for depreciation and depletion	5,651	5,501	5,684	5,881	6,064	6,214	6,396	6,722
	Liabilities:								
	Short-term loans:								
3.1.1.1	Bank loans	666	616	980	1,080	1,010	1,081	1,113	1,116
3.1.1.2	From affiliated companies, directors and shareholders	1	2	3	6	-	32	16	16
3.1.1.3	All other short-term loans and notes	52	104	85	88	221	287	70	40
3.1.1.4	Accounts payable	4,593	4,706	4,694	4,905	4,442	4,349	4,198	4,684
3.1.1.5	Portion of long-term debt payable within one year	60	46	61	103	112	232	232	275
3.1.1.6	Other current liabilities	106	100	82	105	100	104	135	165
3.1.1	Total current liabilities	5,478	5,574	5,905	6,287	5,885	6,085	5,764	6,296
3.1.2	Long-term debt: Bonds, debentures and serial notes	1,261	1,260	1,737	2,157	2,137	2,505	2,718	2,788
3.1.3	Mortgages and agreements of sale	34	18	17	36	24	41	39	42
3.1.4	Loans from affiliated companies	62	29	23	17	48	49	161	69
3.1.5	Loans from chartered banks	315	394	836	1,217	1,275	1,284	1,541	1,590
3.1.6	Other long-term debt	818	872	894	833	863	693	644	952
3.1.7	Less: Portion of long-term debt payable within one year	-60	-46	-61	-103	-112	-232	-232	-275
3.1.8	Other liabilities: Deferred income taxes	3,102	3,109	3,148	3,161	3,298	3,493	3,677	3,808
3.1.9	All other liabilities	62	70	135	135	113	112	112	183
3.1	Total liabilities	11,072	11,280	12,634	13,740	13,531	14,030	14,424	15,453
	Shareholders' equity:								
3.2.1	Share capital	3,930	3,792	3,754	3,715	3,695	3,669	3,721	3,686
3.2.1.1	Preferred shares	1,039	1,011	1,061	1,003
3.2.1.2	Common shares	2,656	2,658	2,660	2,683
3.2.2	Contributed surplus	450	435	435	435	436	436	433	471
	Retained earnings (deficit) and reserves:								
3.2.3.1	Balance at beginning of period	9,066	9,529	9,514	9,834	9,838	9,996	10,126	10,243
3.2.3.2	Prior period adjustments	7	-288	-	-1	6	8	-	-
3.2.3.3	Net income (loss) for the period	556	425	419	225	207	331	260	172
3.2.3.4	Corporations employing the equity method	3	-2	11	4	1	-2	12	11
3.2.3.5	Cash dividends declared	-152	-178	-138	-264	-146	-196	-152	-183
3.2.3.6	Transfers to/from contributed surplus and share capital (including stock dividends)	-2	-2	-2	-2	-2	-2	-2	24
3.2.3.7	Other adjustments	51	30	30	42	92	-9	-1	-25
3.2.3	Balance at end of period	9,529	9,514	9,834	9,838	9,996	10,126	10,243	10,242
3.2.4	Excess of appraisal value of fixed assets over (depreciated) cost	-	-	-	-	-	-	-	-
3.2	Total shareholders' equity	13,909	13,741	14,023	13,988	14,127	14,231	14,397	14,399
3	Total liabilities and shareholders' equity(1,2,3,4)	24,981	25,021	26,657	27,728	27,658	28,261	28,821	29,852

See footnote(s) at end of statistical tables.

TABLEAU 87. Produits du pétrole et du charbon

Bilan

Société dont l'actif total est de \$10 millions ou plus

1983				1984				CANSIM 004862	Série
I	II	III	IV	I	II	III	IV		
millions de dollars									
75	97	55	86	112	54	73		Actif:	
5	3	4	5	5	-	-		Encaisse et dépôts à demande	
1,007	1,404	1,555	1,821	1,623	2,046	2,131		Prêts et avances à court terme aux sociétés affiliées	
3,542	3,652	4,007	4,253	4,096	3,971	4,124		Placements temporaires	
5,237	4,819	5,046	5,004	5,083	5,044	5,126		Débiteurs	
206	209	201	111	136	177	164		Stocks	
								Autres disponibilités	
10,072	10,184	10,868	11,280	11,055	11,292	11,618		Total des disponibilités	
958	1,138	1,157	1,175	1,108	942	829		Placements à long terme dans les sociétés apparentées	
180	214	219	255	260	256	255		Placements à long terme	
16,471	16,472	16,832	17,242	17,353	17,627	17,740		Immobilisations (nettes)	
644	700	641	646	665	713	772		Tous les autres éléments d'actif	
28,325	28,708	29,717	30,598	30,441	30,830	31,214		Total de l'actif(1,2,3,4)	
6,428	6,564	6,782	7,006	7,077	7,275	7,513		Provision accumulée pour amortissement et épuisement	
								Passif:	
1,015	1,004	1,134	1,162	1,133	1,005	1,023		Emprunts à court terme:	
-	-	-	-	-	-	1		Emprunts bancaires	
161	182	171	60	80	95	153		Auprès de sociétés affiliées, directeurs et actionnaires	
								Tous les autres emprunts à court terme	
3,881	4,122	4,583	4,796	4,440	4,750	4,961		Créanciers	
262	249	296	330	357	400	259		Partie de la dette à long terme exigible en moins d'un an	
115	128	119	149	106	103	109		Autres exigibilités	
5,434	5,685	6,303	6,497	6,116	6,353	6,506		Total des exigibilités	
2,734	2,912	2,908	2,949	3,000	3,052	3,038		Dettes à long terme:	
								Obligations garanties ou non et obligations remboursables par série	
40	19	18	17	10	8	8		Hypothèques et contrats de vente	
99	99	99	138	141	90	54		Emprunts de sociétés affiliées	
1,658	1,496	1,558	1,576	1,576	1,132	842		Emprunts auprès de banques à charte	
919	994	1,028	1,155	1,169	1,220	1,165		Autres dettes à long terme	
-262	-249	-296	-330	-357	-400	-259		Moins: Partie de la dette à long terme exigible en moins d'un an	
3,753	3,852	4,015	4,085	4,194	4,330	4,511		Autres éléments de passif:	
178	111	114	139	143	161	162		Impôts sur le revenu différés	
								Tous les autres éléments de passif	
14,553	14,919	15,747	16,226	15,992	15,946	16,027		Total du passif	
								Avoir des actionnaires:	
3,509	3,525	3,411	3,717	3,735	3,855	3,912		Capital-actions	
1,002	1,002	873	872	872	972	1,012		Actions privilégiées	
2,507	2,523	2,538	2,845	2,863	2,883	2,900		Actions ordinaires	
517	517	640	637	632	626	621		Surplus d'apport	
10,242	9,746	9,747	9,919	10,018	10,082	10,403		Bénéfices non répartis (déficit) et les réserves:	
-319	-40	-	-20	-	-	-		Solde au début de l'exercice	
121	208	300	275	350	497	439		Redressements de périodes antérieures	
-7	4	12	41	1	10	6		Bénéfice net (perte nette) pour la période observée	
-131	-166	-134	-182	-137	-181	-179		Corporations utilisant la méthode comptabilisation	
-2	-1	-1	-1	-1	-1	-1		Dividendes déclarés en espèces	
								Virements au surplus d'apport et capital-actions (y compris les dividendes en actions)	
-158	-4	-5	-14	-149	-4	-14		Autres redressements	
9,746	9,747	9,919	10,018	10,082	10,403	10,654		Solde à la fin de l'exercice	
-	-	-	-	-	-	-		Excédent de la valeur estimative des immobilisations sur leur coût (ou sur leur valeur amortie)	
13,772	13,789	13,970	14,372	14,449	14,884	15,187		Total de l'avoir des actionnaires	
28,325	28,708	29,717	30,598	30,441	30,830	31,214		Total du passif et de l'avoir des actionnaires(1,2,3,4)	

Voir note(s) à la fin des tableaux statistiques.

TABLE 88. Petroleum and Coal Products Industries

Statement of Income

Companies having \$10 million or more of total assets

Series	CANSIM 004863	1981					1982				
		I	II	III	IV	Annual	I	II	III	IV	Annual
		millions of dollars									
1	Sales of goods and services(1,2,3,4)	7,068	7,004	7,551	8,419	30,042	7,757	7,329	7,846	8,375	31,307
	Operation expenses:										
2.2	Depreciation of buildings and equipment	151	141	144	191	627	156	155	154	168	633
2.3	Depletion	79	88	70	94	331	72	73	62	99	306
2.4	Amortization of deferred charges and intangible assets	3	3	8	10	24	11	11	18	22	62
	Interest on:										
2.6	Short-term loans	18	31	42	39	130	37	43	44	43	167
2.7	Long-term debt	51	45	73	109	278	121	128	138	152	539
	Exploration and development charged to current expenses (mining and petroleum industries):										
2.8	On-property exploration and development drilling	49	75	83	161	368	102	83	89	125	399
2.9	Geological, geophysical and general off-property exploration	89	53	106	66	314	34	29	59	1	123
2.10	Land and lease acquisition and retention	17	12	4	39	72	20	19	6	7	52
2.11	Materials, labour and other expenses	5,484	5,755	6,236	7,348	24,823	6,696	6,332	6,588	7,111	26,727
2	Total operating expenses	5,941	6,203	6,766	8,057	26,967	7,249	6,873	7,158	7,728	29,008
3	Operating income (loss)	1,127	801	785	362	3,075	508	456	688	647	2,299
	Other income:										
	Dividends from:										
4.1	Canadian corporations	8	11	3	8	30	5	10	6	12	33
4.2	Foreign corporations	-	-	-	-	-	-	-	-	-	-
4.3	Interest	122	98	107	100	427	85	90	84	77	336
4.4	Gains (losses) on the translation of foreign currency	-4	-4	-	-1	-9	-3	18	-12	-6	-3
4.5	Gains (losses) on sale of assets	4	5	-11	30	28	24	92	15	-33	98
4.6	All other income	37	45	58	48	188	46	53	51	78	228
4	Total other income	167	155	157	185	664	157	263	144	128	692
5	Income (loss) before provision for income taxes	1,294	956	942	547	3,739	665	719	832	775	2,991
	Provision for income and other corporation taxes:										
6	Current	410	306	364	252	1,332	116	39	185	175	515
11	Petroleum and gas revenue taxes	171	102	82	92	447	212	186	206	229	833
7	Deferred	157	123	77	-7	350	131	180	183	128	622
8.1	Net income (loss) before extraordinary items	556	425	419	210	1,610	206	314	258	243	1,021
8.2	Extraordinary gains (losses)	-	-	-	27	27	1	31	2	-112	-78
8.3	Income tax related thereto	-	-	-	-12	-12	-	-14	-	41	27
8	Net income (loss) for period(1,2,3,4)	556	425	419	225	1,625	207	331	260	172	970
10	Base profit	1,575	1,257	1,255	1,000	5,087	989	928	1,145	1,215	4,277
	Capital expenditures:										
19.1	Land	22	29	9	18	78	10	10	6	16	42
19.2	Depreciable assets	345	560	582	889	2,376	569	837	838	1,017	3,261
19.3	Depletable assets	328	193	193	271	985	210	111	140	156	617
	Capitalized expenditures on exploration and development (mining and petroleum industries):										
19.3.1	On-property exploration and development drilling	238	135	114	183	670	170	79	115	108	472
19.3.2	Geological, geophysical and general off-property exploration	10	6	4	5	25	11	12	7	8	38
19.3.3	Land and lease acquisition and retention	80	52	75	83	290	29	20	18	40	107
19.3.4	Other depletable assets	-	-	-	-	-	-	-	-	-	-
19	Total capital expenditures	695	782	784	1,178	3,439	789	958	984	1,189	3,920
	Selected items, seasonally adjusted:										
13	Sales of goods and services	7,048	7,405	7,554	8,035	30,042	7,770	7,745	7,820	7,972	31,307
14	Operating income (loss)	1,096	849	754	376	3,075	482	514	641	662	2,299
15	Income (loss) before provision for income taxes	1,275	981	904	579	3,739	651	748	775	817	2,991
16	Net income (loss) for period	563	413	401	248	1,625	218	315	232	205	970
17	Base profit	1,546	1,326	1,207	1,008	5,087	963	1,008	1,078	1,228	4,277

See footnote(s) at end of statistical tables.

TABLEAU 88. Produits du pétrole et du charbon

État des revenus et dépenses

Société dont l'actif est de \$10 millions ou plus

1983					1984					CANSIM 004863	Série
I	II	III	IV	Annuel	I	II	III	IV	Annuel		
millions de dollars											
7,011	7,511	8,167	8,372	31,061	8,153	8,014	8,240			Ventes de biens et de services(1,2,3,4)	1
										Frais d'exploitation:	
164	168	186	206	724	192	197	209			Amortissement des bâtiments et du matériel	2.2
70	72	75	77	294	76	73	68			Provision pour épuisement	2.3
17	16	19	17	69	19	20	19			Amortissement d'actif transitoire et d'immobilisations incorporelles	2.4
28	33	35	33	129	31	32	30			Intérêt versé:	
141	139	144	152	576	149	149	149			Dettes à court terme	2.6
										Dettes à long terme	2.7
44	61	114	63	282	43	40	97			D'exploitation et d'aménagement imputés aux frais ordinaires (les industries d'extraction minière et de pétrole):	
30	15	29	40	114	37	29	21			De forage, d'exploitation et de développement internes	2.8
7	3	6	6	22	9	7	4			D'exploration géologique ou géophysique et d'exploration générale externes	2.9
5,971	6,475	6,766	6,955	26,167	6,729	6,688	6,740			D'acquisition et de possession de terrains ou de concessions	2.10
6,472	6,982	7,374	7,549	28,377	7,285	7,235	7,337			Matières premières, main d'oeuvre et autres frais	2.11
539	529	793	823	2,684	868	779	903			Total, frais d'exploitation	2
										Revenus (pertes) d'exploitation	3
										Autres revenus:	
8	10	18	15	51	10	12	11			Dividendes reçus de:	
-	-	-	-	-	-	-	-			Sociétés canadiennes	4.1
59	63	58	61	241	68	67	81			Sociétés étrangères	4.2
-2	-2	-1	-4	-9	-7	-5	-7			Intérêt reçu	4.3
4	6	13	-27	-4	10	14	5			Gains (pertes) non réalisés sur la conversion des comptes exprimés en devises étrangères	4.4
36	44	44	34	158	61	71	69			Gains (pertes) sur réalisation d'actif	4.5
105	121	132	79	437	142	159	159			Tous les autres revenus	4.6
644	650	925	902	3,121	1,010	938	1,062			Total, autres revenus	4
										Bénéfice net (perte nette) avant impôts sur le revenu	5
186	143	282	338	949	321	299	338			Impôts sur le revenu des sociétés:	
194	173	189	218	774	207	184	187			Exigibles	6
59	121	148	72	400	133	128	139			Impôts sur les revenus pétroliers	11
205	213	306	274	998	349	327	398			Différés	7
										Bénéfice net (perte nette) avant pertes et profits exceptionnels	8.1
-147	-10	-6	1	-162	1	235	41			Pertes et profits exceptionnels	8.2
63	5	-	-	68	-	-65	-			Impôts sur le revenu applicable	8.3
121	208	300	275	904	350	497	439			Bénéfice net (perte nette) pour la période observée(1,2,3,4)	8
929	951	1,290	1,275	4,445	1,327	1,247	1,441			Bénéfices de base	10
										Dépenses en immobilisations:	
10	6	4	9	29	3	6	5			Terrains	19.1
535	677	556	549	2,317	251	313	360			Actif amortissable	19.2
197	80	172	240	689	273	270	229			Actif épuisable	19.3
164	49	118	168	499	224	197	184			Dépenses en capital d'exploitation et d'aménagement (les industries d'extraction minière et de pétrole):	
7	5	5	12	29	9	7	9			De forage, d'exploitation et de développement internes	19.3.1
26	26	49	60	161	40	66	36			D'exploration géologique ou géophysique et d'exploration générale externes	19.3.2
-	-	-	-	-	-	-	-			D'acquisition et de possession de terrains ou de concessions	19.3.3
742	763	732	798	3,035	527	589	594			Autres actifs épuisables	19.3.4
										Total, dépenses en immobilisations	19
										Certains postes corrigés des variations saisonnières:	
7,074	7,900	8,128	7,959	31,061	8,250	8,383	8,174			Ventes de biens et de services	13
514	609	734	827	2,684	853	859	831			Revenus (pertes) d'exploitation	14
631	697	854	939	3,121	1,003	982	982			Bénéfice net (perte nette) avant impôts sur le revenu	15
132	193	265	314	904	363	483	396			Bénéfice net (perte nette) pour la période observée	16
908	1,047	1,210	1,280	4,445	1,311	1,348	1,345			Bénéfices de base	17

Voir note(s) à la fin des tableaux statistiques.

TABLE 89. Petroleum and Coal Products Industries

Statement of Income

Estimate for entire universe of corporations

Series	CANSIM 004864	1981					1982				
		I	II	III	IV	Annual	I	II	III	IV	Annual
millions of dollars											
1	Sales of goods and services(1,2,3,4)	7,086	7,030	7,599	8,453	30,168	7,791	7,361	7,879	8,407	31,438
	Operation expenses:										
2.2	Depreciation of buildings and equipment	152	142	145	192	631	157	156	155	169	637
2.3	Depletion	79	88	70	94	331	72	73	62	99	306
2.4	Amortization of deferred charges and intangible assets	3	3	8	10	24	11	11	18	22	62
	Interest on:										
2.6	Short-term loans	19	31	42	39	131	37	44	44	44	189
2.7	Long-term debt	51	45	74	110	280	122	129	139	153	543
	Exploration and development charged to current expenses (mining and petroleum industries):										
2.8	On-property exploration and development drilling	49	75	83	161	368	102	83	89	125	399
2.9	Geological, geophysical and general off-property exploration	89	53	106	66	314	34	29	59	1	123
2.10	Land and lease acquisition and retention	17	12	4	39	72	20	19	6	7	52
2.11	Materials, labour and other expenses	5,499	5,778	6,277	7,378	24,932	6,726	6,359	6,617	7,138	26,840
2	Total operating expenses	5,958	6,227	6,809	8,089	27,083	7,281	6,903	7,189	7,758	29,131
3	Operating income (loss)	1,128	803	790	364	3,085	510	458	690	649	2,307
	Other income:										
	Dividends from:										
4.1	Canadian corporations	8	11	3	8	30	5	10	6	12	33
4.2	Foreign corporations	-	-	-	-	-	-	-	-	-	-
4.3	Interest	122	98	107	100	427	85	90	84	77	336
4.4	Gains (losses) on the translation of foreign currency	-4	-4	-	-1	-9	-3	18	-12	-6	-3
4.5	Gains (losses) on sale of assets	4	5	-11	30	28	24	92	15	-33	98
4.6	All other income	37	45	58	48	188	46	53	51	78	228
4	Total other income	167	155	157	185	664	157	263	144	128	692
5	Income (loss) before provision for income taxes	1,295	958	947	549	3,749	667	721	834	777	2,999
	Provision for income and other corporation taxes:										
6	Current	410	307	365	253	1,335	117	40	185	176	518
11	Petroleum and gas revenue taxes	171	102	82	92	447	212	186	206	229	833
7	Deferred	157	123	78	-7	351	131	180	183	128	622
8.1	Net income (loss) before extraordinary items	557	426	422	211	1,616	207	315	260	244	1,026
8.2	Extraordinary gains (losses)	-	-	-	27	27	1	31	2	-112	-78
8.3	Income tax related thereto	-	-	-	-12	-12	-	-14	-	41	27
8	Net income (loss) for period(1,2,3,4)	557	426	422	226	1,631	208	332	262	173	975
10	Base profit	1,577	1,260	1,261	1,003	5,101	992	931	1,148	1,218	4,289
	Selected items, seasonally adjusted:										
13	Sales of goods and services	7,072	7,430	7,594	8,072	30,168	7,810	7,777	7,846	8,005	31,438
14	Operating income (loss)	1,096	849	760	380	3,085	483	515	644	665	2,307
15	Income (loss) before provision for income taxes	1,273	982	912	582	3,749	651	750	779	819	2,999
16	Net income (loss) for period	564	414	404	249	1,631	219	316	234	206	975
17	Base profit	1,548	1,329	1,212	1,012	5,101	966	1,011	1,080	1,232	4,289

See footnote(s) at end of statistical tables.

TABLEAU 89. Produits du pétrole et du charbon

Etat des revenus et dépenses

Estimation pour l'univers intégral des corporations

1983					1984					CANSIM 004864	Série
I	II	III	IV	Annuel	I	II	III	IV	Annuel		
millions de dollars											
7,040	7,542	8,197	8,405	31,184	8,186	8,047	8,273			Ventes de biens et de services(1,2,3,4)	1
Frais d'exploitation:											
186	170	188	208	732	194	199	211			Amortissement des batiments et du matériel	2.2
70	72	75	77	294	76	73	68			Provision pour épuisement	2.3
17	16	19	17	69	19	20	19			Amortissement d'actif transitoire et d'immobilisations incorporelles	2.4
28	33	35	33	129	31	32	30			Intérêt versé:	
142	140	145	153	580	150	150	150			Dette à court terme	2.6
										Dette à long terme	2.7
44	61	114	63	282	43	40	97			D'exploitation et d'aménagement imputés aux frais ordinaires (les industries d'extraction minière et de pétrole):	
30	15	29	40	114	37	29	21			De forage, d'exploitation et de développement internes	2.8
7	3	6	6	22	9	7	4			D'exploration géologique ou géophysique et d'exploration générale externes	2.9
5,995	6,501	6,791	6,983	26,270	6,757	6,716	6,768			D'acquisition et de possession de terrains ou de concessions	2.10
6,499	7,011	7,402	7,580	28,492	7,316	7,266	7,368			Matières premières, main d'oeuvre et autres frais	2.11
										Total, frais d'exploitation	2
541	531	795	825	2,692	870	781	905			Revenus (pertes) d'exploitation	3
Autres revenus:											
8	10	18	15	51	10	12	11			Dividendes reçus de:	
-	-	-	-	-	-	-	-			Sociétés canadiennes	4.1
59	63	58	61	241	68	67	81			Sociétés étrangères	4.2
-2	-2	-1	-4	-9	-7	-5	-7			Intérêt reçu	4.3
4	6	13	-27	-4	10	14	5			Gains (pertes) non réalisés sur la conversion des comptes exprimés en devises étrangères	4.4
36	44	44	34	158	61	71	69			Gains (pertes) sur réalisation d'actif	4.5
105	121	132	79	437	142	159	159			Tous les autres revenus	4.6
										Total, autres revenus	4
646	652	927	904	3,129	1,012	940	1,064			Bénéfice net (perte nette) avant impôts sur le revenu	5
Impôts sur le revenu des sociétés:											
187	144	283	339	953	322	300	339			Exigibles	6
194	173	189	218	774	207	184	187			Impôts sur les revenus pétroliers	11
59	121	148	72	400	133	128	139			Différés	7
206	214	307	275	1,002	350	328	399			Bénéfice net (perte nette) avant pertes et profits exceptionnels	8.1
-147	-10	-6	1	-162	1	235	41			Pertes et profits exceptionnels	8.2
63	5	-	-	68	-	-65	-			Impôts sur le revenu applicable	8.3
122	209	301	276	908	351	498	440			Bénéfice net (perte nette) pour la période observée(1,2,3,4)	8
933	955	1,294	1,279	4,461	1,331	1,251	1,445			Bénéfices de base	10
Certains postes corrigés des variations saisonnières:											
7,107	7,932	8,151	7,994	31,184	8,286	8,416	8,203			Ventes de biens et de services	13
515	611	736	830	2,692	854	860	833			Revenus (pertes) d'exploitation	14
632	696	859	942	3,129	1,003	984	986			Bénéfice net (perte nette) avant impôts sur le revenu	15
133	195	266	314	908	364	484	397			Bénéfice net (perte nette) pour la période observée	16
912	1,051	1,213	1,285	4,461	1,315	1,352	1,349			Bénéfices de base	17

Voir note(s) à la fin des tableaux statistiques.

TABLE 90. Chemical and Chemical Products Industries

Balance Sheet

Companies having \$10 million or more of total assets

Series	CANSIM 004865	1981				1982			
		I	II	III	IV	I	II	III	IV
millions of dollars									
Assets:									
1.1.1	Cash on hand and demand deposits	70	133	145	105	85	133	142	147
1.1.2	Short-term loans and advances to affiliated companies	162	246	321	288	207	222	197	109
1.1.3	Temporary investments	246	233	179	224	145	128	139	206
1.1.4	Accounts receivable	2,005	2,211	2,254	1,993	2,161	2,241	2,171	2,027
1.1.5	Inventories	2,144	2,091	2,119	2,258	2,498	2,273	2,200	2,211
1.1.6	Other current assets	84	82	85	96	103	116	110	115
1.1	Total current assets	4,711	4,996	5,103	4,964	5,199	5,113	4,959	4,815
1.2	Long-term intercorporate investments in affiliated companies	726	765	788	762	813	816	850	1,001
1.3	Long-term investments	51	47	68	53	70	74	66	38
1.4	Fixed assets (net)	4,177	4,333	4,530	4,823	5,100	5,226	5,340	5,382
1.5	Other assets	224	225	235	211	207	213	217	214
1	Total assets(1,2)	9,889	10,366	10,724	10,813	11,389	11,442	11,432	11,450
2	Accumulated allowance for depreciation and depletion	2,493	2,541	2,652	2,687	2,849	2,944	3,043	3,163
Liabilities:									
Short-term loans:									
3.1.1.1	Bank loans	430	444	432	344	544	477	476	380
3.1.1.2	From affiliated companies, directors and shareholders	83	73	94	136	92	131	203	128
3.1.1.3	All other short-term loans and notes	173	158	206	206	243	211	183	201
3.1.1.4	Accounts payable	1,723	1,801	1,792	1,800	1,805	1,828	1,774	1,753
3.1.1.5	Portion of long-term debt payable within one year	92	130	139	134	106	82	85	83
3.1.1.6	Other current liabilities	67	62	65	58	67	65	45	56
3.1.1	Total current liabilities	2,568	2,668	2,728	2,678	2,857	2,794	2,766	2,601
3.1.2	Long-term debt: Bonds, debentures and serial notes	1,076	1,167	1,112	1,098	1,127	1,094	1,082	841
3.1.3	Mortgages and agreements of sale	8	8	6	5	6	5	5	5
3.1.4	Loans from affiliated companies	715	742	748	750	823	891	823	1,056
3.1.5	Loans from chartered banks	134	147	270	326	444	466	476	621
3.1.6	Other long-term debt	199	209	248	345	407	493	494	547
3.1.7	Less: Portion of long-term debt payable within one year	-92	-130	-139	-134	-106	-82	-85	-83
3.1.8	Other liabilities: Deferred income taxes	805	855	902	916	935	937	936	901
3.1.9	All other liabilities	92	95	95	98	101	101	104	97
3.1	Total liabilities	5,505	5,761	5,970	6,082	6,594	6,699	6,601	6,586
Shareholders' equity:									
3.2.1	Share capital	1,214	1,244	1,297	1,259	1,404	1,392	1,405	1,415
3.2.1.1	Preferred shares	570	550	561	567
3.2.1.2	Common shares	834	842	844	848
3.2.2	Contributed surplus	49	50	45	48	53	48	48	47
Retained earnings (deficit) and reserves:									
3.2.3.1	Balance at beginning of period	2,893	3,113	3,304	3,402	3,417	3,331	3,296	3,371
3.2.3.2	Prior period adjustments	1	-4	-	-	-1	-5	1	-10
3.2.3.3	Net income (loss) for the period	159	236	238	165	64	51	138	57
3.2.3.4	Corporations employing the equity method	2	7	-	1	-4	-2	5	2
3.2.3.5	Cash dividends declared	-77	-59	-137	-137	-186	-72	-65	-56
3.2.3.6	Transfers to/from contributed surplus and share capital (including stock dividends)	-	-	-	-2	1	1	-	-
3.2.3.7	Other adjustments	135	11	-3	-12	40	-8	-4	31
3.2.3	Balance at end of period	3,113	3,304	3,402	3,417	3,331	3,296	3,371	3,395
3.2.4	Excess of appraisal value of fixed assets over (depreciated) cost	8	7	7	7	7	7	7	7
3.2	Total shareholders' equity	4,384	4,605	4,754	4,731	4,795	4,743	4,831	4,864
3	Total liabilities and shareholders' equity(1,2)	9,889	10,366	10,724	10,813	11,389	11,442	11,432	11,450

See footnote(s) at end of statistical tables.

TABEAU 90. Industrie chimique

1983				1984				CANSIM 004865	Série
I	II	III	IV	I	II	III	IV		
millions de dollars									
163	162	157	199	158	208	167		Actif:	
105	122	147	198	225	230	273		Encaisse et dépôts à demande	
276	364	437	594	473	425	416		Prêts et avances à court terme aux sociétés affiliées	
2,284	2,572	2,513	2,258	2,564	2,670	2,625		Placements temporaires	
2,274	2,174	2,120	2,203	2,443	2,314	2,301		Débiteurs	
112	108	105	105	125	136	142		Stocks	
								Autres disponibilités	
5,214	5,502	5,479	5,557	5,988	5,983	5,924		Total des disponibilités	
1,026	987	1,042	1,198	1,101	1,103	1,181		Placements à long terme dans les sociétés apparentées	
79	78	84	81	77	80	95		Placements à long terme	
5,422	5,482	5,535	5,681	5,867	5,900	5,870		Immobilisations (nettes)	
222	231	246	280	309	395	392		Tous les autres éléments d'actif	
11,963	12,280	12,386	12,797	13,342	13,461	13,462		Total de l'actif(1,2)	
3,283	3,386	3,504	3,582	3,758	3,805	3,846		Provision accumulée pour amortissement et épusement	
								Passif:	
404	424	417	404	466	352	372		Emprunts à court terme:	
173	155	150	150	220	221	235		Emprunts bancaires	
146	83	91	80	86	93	104		Autres emprunts à court terme	
								Tous les autres emprunts à court terme	
1,928	2,093	2,047	2,233	2,249	2,257	2,191		Créanciers	
90	102	91	125	132	155	165		Partie de la dette à long terme exigible en moins d'un an	
41	46	41	53	45	40	43		Autres exigibilités	
2,782	2,903	2,837	3,045	3,198	3,118	3,110		Total des exigibilités	
805	801	795	860	839	907	836		Dettes à long terme:	
								Obligations garanties ou non et obligations remboursables par série	
12	16	16	16	16	15	12		Hypothèques et contrats de vente	
1,124	1,083	1,070	1,017	1,027	1,080	981		Emprunts de sociétés affiliées	
714	736	738	652	762	722	718		Emprunts auprès de banques à charte	
587	602	601	900	963	941	1,003		Autres dettes à long terme	
-90	-102	-91	-125	-132	-155	-165		Moins: Partie de la dette à long terme exigible en moins d'un an	
892	888	901	920	934	976	983		Autres éléments de passif:	
92	93	93	93	95	96	97		Impôts sur le revenu différés	
								Tous les autres éléments de passif	
6,918	7,020	6,960	7,378	7,702	7,700	7,575		Total du passif	
								Avoir des actionnaires:	
1,533	1,560	1,630	1,630	1,677	1,663	1,642		Capital-actions	
565	578	669	669	586	584	562		Actions privilégiées	
968	982	961	961	1,091	1,079	1,080		Actions ordinaires	
60	59	59	59	60	61	61		Surplus d'apport	
3,395	3,445	3,634	3,730	3,725	3,897	4,031		Bénéfices non répartis (déficit) et les réserves:	
-	-	-	-8	-10	9	3		Solde au début de l'exercice	
100	223	154	209	175	209	184		Redressements de périodes antérieures	
-3	-2	-13	-15	-6	-	-2		Bénéfice net (perte nette) pour la période observée	
-37	-37	-49	-126	-41	-55	-53		Corporations utilisant la méthode comptabilisation	
1	2	1	1	-2	-	-		Dividendes déclarés en espèces	
								Virements au surplus d'apport et capital-actions (y compris les dividendes en actions)	
-11	3	3	-66	56	-29	15		Autres redressements	
3,445	3,634	3,730	3,725	3,897	4,031	4,178		Solde à la fin de l'exercice	
7	7	7	5	8	8	8		Excédent de la valeur estimative des immobilisations sur leur coût (ou sur leur valeur amortie)	
5,045	5,260	5,426	5,419	5,640	5,761	5,887		Total de l'avoir des actionnaires	
11,963	12,280	12,386	12,797	13,342	13,461	13,462		Total du passif et de l'avoir des actionnaires(1,2)	

Voir note(s) à la fin des tableaux statistiques.

TABLE 91. Chemical and Chemical Products Industries

Statement of Income

Companies having \$10 million or more of total assets

Series	CANSIM 004866	1981					1982				
		I	II	III	IV	Annual	I	II	III	IV	Annual
		millions of dollars									
1	Sales of goods and services(1,2)	2,939	3,339	3,181	3,105	12,564	3,122	3,414	3,090	3,138	12,764
	Operation expenses:										
2.2	Depreciation of buildings and equipment	94	100	101	99	394	110	112	117	113	452
2.3	Depletion	1	1	1	2	5	1	1	1	1	4
2.4	Amortization of deferred charges and intangible assets	2	3	4	4	13	3	2	2	4	11
	Interest on:										
2.6	Short-term loans	20	23	35	32	110	27	31	32	26	116
2.7	Long-term debt	46	48	50	53	197	66	77	89	71	303
2.11	Materials, labour and other expenses	2,505	2,834	2,745	2,760	10,844	2,766	3,056	2,772	2,908	11,502
2	Total operating expenses	2,668	3,009	2,936	2,950	11,563	2,973	3,279	3,013	3,123	12,388
3	Operating income (loss)	271	330	245	155	1,001	149	135	77	15	376
	Other income:										
	Dividends from:										
4.1	Canadian corporations	2	24	10	19	55	1	2	1	2	6
4.2	Foreign corporations	-	1	2	1	4	1	5	3	22	31
4.3	Interest	24	23	30	32	109	23	17	19	19	78
4.4	Gains (losses) on the translation of foreign currency	-8	-2	2	14	6	-32	-41	38	-	-35
4.5	Gains (losses) on sale of assets	4	3	2	1	10	1	-	19	3	23
4.6	All other income	8	3	13	35	59	9	13	54	25	101
4	Total other income	30	52	59	102	243	3	-4	134	71	204
5	Income (loss) before provision for income taxes	301	382	304	257	1,244	152	131	211	86	580
	Provision for income and other corporation taxes:										
6	Current	93	93	73	64	323	75	78	71	53	277
7	Deferred	30	51	48	21	150	11	-1	-	-29	-19
8.1	Net income (loss) before extraordinary items	178	238	183	172	771	66	54	140	62	322
8.2	Extraordinary gains (losses)	-30	-2	68	-10	26	-2	-3	-2	-5	-12
8.3	Income tax related thereto	11	-	-13	3	1	-	-	-	-	-
8	Net income (loss) for period(1,2)	159	236	238	165	798	64	51	138	57	310
10	Base profit	400	461	396	328	1,585	296	285	273	199	1,053
	Capital expenditures:										
19.1	Land	4	1	2	17	24	1	1	1	3	6
19.2	Depreciable assets	186	243	318	406	1,153	208	257	226	287	978
19.3	Depletable assets	33	2	1	2	38	6	3	7	3	19
19	Total capital expenditures	223	246	321	425	1,215	215	261	234	293	1,003
	Selected items, seasonally adjusted:										
13	Sales of goods and services	2,958	3,139	3,266	3,201	12,564	3,143	3,204	3,177	3,240	12,764
14	Operating income (loss)	271	270	247	213	1,001	149	75	79	73	376
15	Income (loss) before provision for income taxes	316	334	316	278	1,244	168	88	225	99	580
16	Net income (loss) for period	176	205	247	170	798	83	23	148	56	310
17	Base profit	400	409	404	372	1,585	295	236	280	242	1,053

See footnote(s) at end of statistical tables.

TABLEAU 91. Industrie chimique

État des revenus et dépenses

Société dont l'actif total est de \$10 millions ou plus

1983					1984					CANSIM 004866	Série
I	II	III	IV	Annuel	I	II	III	IV	Annuel		
millions de dollars											
3,355	3,690	3,458	3,572	14,075	3,737	4,174	3,833			Ventes de biens et de services(1,2)	1
Frais d'exploitation:											
116	120	127	124	487	123	128	137			Amortissement des bâtiments et du matériel	2.2
1	1	1	1	4	1	1	1			Provision pour épusement	2.3
3	3	3	5	14	4	4	5			Amortissement d'actif transitoire et d'immobilisations incorporelles	2.4
Intérêt versé:											
18	18	16	19	71	16	16	16			Dette à court terme	2.6
79	72	75	81	307	87	86	95			Dette à long terme	2.7
3,012	3,234	3,027	3,173	12,446	3,294	3,604	3,356			Matières premières, main d'oeuvre et autres frais	2.11
3,229	3,448	3,249	3,403	13,329	3,525	3,839	3,610			Total, frais d'exploitation	2
126	242	209	169	746	212	335	223			Revenus (pertes) d'exploitation	3
Autres revenus:											
2	3	3	5	13	4	5	3			Dividendes reçus de:	
1	3	2	26	32	23	1	3			Sociétés canadiennes	4.1
										Sociétés étrangères	4.2
18	15	20	32	85	26	26	29			Intérêt reçu	4.3
1	3	-4	-13	-13	-26	-32	1			Gains (pertes) non réalisés sur la conversion des comptes exprimés en devises étrangères	4.4
-	-3	-2	61	56	-	-	1			Gains (pertes) sur réalisation d'actif	4.5
42	14	25	29	110	40	19	14			Tous les autres revenus	4.6
64	35	44	140	283	67	19	51			Total, autres revenus	4
190	277	253	309	1,029	279	354	274			Bénéfice net (perte nette) avant impôts sur le revenu	5
Impôts sur le revenu des sociétés:											
89	117	92	110	408	109	132	104			Exigibles	6
-6	-5	14	14	17	9	27	8			Différés	7
107	165	147	185	604	161	195	162			Bénéfice net (perte nette) avant pertes et profits exceptionnels	8.1
-7	58	7	21	79	14	14	34			Pertes et profits exceptionnels	8.2
-	-	-	3	3	-	-	-12			Impôts sur le revenu applicable	8.3
100	223	154	209	686	175	209	184			Bénéfice net (perte nette) pour la période observée(1,2)	8
307	398	387	386	1,478	429	514	412			Bénéfices de base	10
Dépenses en immobilisations:											
1	-	1	1	3	-	1	1			Terrains	19.1
155	175	174	227	731	122	167	175			Actif amortissable	19.2
4	13	2	1	20	-	1	-			Actif épuisable	19.3
160	188	177	229	754	122	169	176			Total, dépenses en immobilisations	19
Certains postes corrigés des variations saisonnières:											
3,392	3,459	3,548	3,676	14,075	3,779	3,935	3,929			Ventes de biens et de services	13
127	182	210	227	746	211	276	224			Revenus (pertes) d'exploitation	14
210	234	267	318	1,029	300	306	292			Bénéfice net (perte nette) avant impôts sur le revenu	15
120	195	163	208	686	194	182	192			Bénéfice net (perte nette) pour la période observée	16
309	350	393	426	1,478	431	463	420			Bénéfices de base	17

Voir note(s) à la fin des tableaux statistiques.

TABLE 92. Chemical and Chemical Products Industries

Statement of Income

Estimate for entire universe of corporations

Series	CANSIM 004867	1981					1982				
		I	II	III	IV	Annual	I	II	III	IV	Annual
millions of dollars											
1	Sales of goods and services(1,2)	3,413	3,847	3,669	3,610	14,539	3,642	3,953	3,589	3,636	14,820
Operation expenses:											
2.2	Depreciation of buildings and equipment	102	108	111	109	430	118	120	127	121	486
2.3	Depletion	1	1	1	2	5	1	1	1	1	4
2.4	Amortization of deferred charges and intangible assets	2	3	4	4	13	3	2	2	4	11
Interest on:											
2.6	Short-term loans	24	28	41	38	131	31	35	36	29	131
2.7	Long-term debt	48	51	54	56	209	68	80	91	73	312
2.11	Materials, labour and other expenses	2,942	3,300	3,191	3,214	12,647	3,248	3,556	3,238	3,381	13,423
2	Total operating expenses	3,119	3,491	3,402	3,423	13,435	3,469	3,794	3,495	3,609	14,367
3	Operating income (loss)	294	356	267	187	1,104	173	159	94	27	453
Other income:											
Dividends from:											
4.1	Canadian corporations	2	24	10	20	56	1	2	1	2	6
4.2	Foreign corporations	-	1	2	1	4	1	5	3	22	31
4.3	Interest	27	26	32	35	120	25	20	22	24	91
4.4	Gains (losses) on the translation of foreign currency	-8	-2	2	14	6	-32	-41	38	-	-35
4.5	Gains (losses) on sale of assets	6	4	6	2	18	2	1	20	4	27
4.6	All other income	9	5	15	36	65	11	15	56	27	109
4	Total other income	36	58	67	108	269	8	2	140	79	229
5	Income (loss) before provision for income taxes	330	414	334	295	1,373	181	161	234	106	682
Provision for income and other corporation taxes:											
6	Current	103	104	85	78	370	86	90	80	60	316
7	Deferred	31	52	48	22	153	11	-1	-	-29	-19
8.1	Net income (loss) before extraordinary items	196	258	201	195	850	84	72	154	75	385
8.2	Extraordinary gains (losses)	-30	-2	68	-10	26	1	-3	-2	-5	-9
8.3	Income tax related thereto	11	-	-13	3	1	-1	-	-	-	-1
8	Net income (loss) for period(1,2)	177	256	256	188	877	84	69	152	70	375
10	Base profit	435	500	432	374	1,741	332	322	305	226	1,185
Selected items, seasonally adjusted:											
13	Sales of goods and services	3,441	3,620	3,757	3,721	14,539	3,668	3,717	3,681	3,754	14,820
14	Operating income (loss)	296	296	267	245	1,104	174	99	95	85	453
15	Income (loss) before provision for income taxes	346	367	346	314	1,373	197	117	249	119	682
16	Net income (loss) for period	194	225	266	192	877	102	41	163	69	375
17	Base profit	436	449	436	420	1,741	332	273	310	270	1,185

See footnote(s) at end of statistical tables.

TABLEAU 92. Industrie chimique

État des revenus et dépenses

Estimation pour l'univers intégral des corporations

1983					1984					CANSIM 004867	Série	
I	II	III	IV	Annuel	I	II	III	IV	Annuel			
millions de dollars												
3,901	4,291	4,038	4,143	16,373	4,379	4,893	4,532				Ventes de biens et de services(1,2)	1
Frais d'exploitation:												
126	128	135	131	520	131	137	147				Amortissement des bâtiments et du matériel	2.2
1	1	1	1	4	1	1	1				Provision pour épuisement	2.3
3	3	3	5	14	4	4	5				Amortissement d'actif transitoire et d'immobilisations incorporelles	2.4
20	22	20	23	85	20	21	22				Intérêt versé:	
81	74	77	83	315	88	87	96				Dette à court terme	2.6
											Dette à long terme	2.7
3,530	3,806	3,579	3,718	14,633	3,900	4,286	4,019				Matières premières, main d'oeuvre et autres frais	2.11
3,761	4,034	3,815	3,961	15,571	4,144	4,536	4,290				Total, frais d'exploitation	2
140	257	223	182	802	235	357	242				Revenus (pertes) d'exploitation	3
Autres revenus:												
2	3	3	5	13	4	5	3				Dividendes reçus de:	
1	3	2	26	32	23	1	3				Sociétés canadiennes	4.1
											Sociétés étrangères	4.2
25	21	26	39	111	32	34	36				Intérêt reçu	4.3
3	6	-1	-11	-3	-25	-31	2				Gains (pertes) non réalisés sur la conversion des comptes exprimés en devises étrangères	4.4
-	-3	-2	61	56	-	-	1				Gains (pertes) sur réalisation d'actif	4.5
44	17	27	31	119	42	21	16				Tous les autres revenus	4.6
75	47	55	151	328	76	30	61				Total, autres revenus	4
215	304	278	333	1,130	311	387	303				Bénéfice net (perte nette) avant impôts sur le revenu	5
Impôts sur le revenu des sociétés:												
99	126	102	119	446	120	144	116				Exigibles	6
-6	-5	14	14	17	9	27	8				Différés	7
122	183	162	200	667	182	216	179				Bénéfice net (perte nette) avant pertes et profits exceptionnels	8.1
-7	58	7	21	79	14	14	34				Pertes et profits exceptionnels	8.2
-	-	-	3	3	-	-	-12				Impôts sur le revenu applicable	8.3
115	241	169	224	749	196	230	201				Bénéfice net (perte nette) pour la période observée(1,2)	8
340	430	417	415	1,602	468	555	450				Bénéfices de base	10
Certains postes corrigés des variations saisonnières:												
3,946	4,028	4,135	4,264	16,373	4,425	4,625	4,635				Ventes de biens et de services	13
143	195	225	239	802	237	295	243				Revenus (pertes) d'exploitation	14
236	260	293	341	1,130	331	341	321				Bénéfice net (perte nette) avant impôts sur le revenu	15
135	215	180	219	749	216	203	212				Bénéfice net (perte nette) pour la période observée	16
343	381	422	456	1,602	470	503	459				Bénéfices de base	17

Voir note(s) à la fin des tableaux statistiques.

TABLE 93. Other Manufacturing Industries

Balance Sheet

Companies having \$10 million or more of total assets

Series	CANSIM 004868	1981				1982			
		I	II	III	IV	I	II	III	IV
millions of dollars									
Assets:									
1.1.1	Cash on hand and demand deposits	17	25	21	37	28	23	33	56
1.1.2	Short-term loans and advances to affiliated companies	20	29	28	30	40	28	31	25
1.1.3	Temporary investments	61	53	60	67	53	52	54	69
1.1.4	Accounts receivable	484	531	589	554	567	611	652	635
1.1.5	Inventories	663	630	625	634	682	676	702	641
1.1.6	Other current assets	29	31	25	21	23	24	26	19
1.1	Total current assets	1,274	1,299	1,348	1,343	1,393	1,414	1,498	1,445
1.2	Long-term intercorporate investments in affiliated companies	123	104	110	112	114	114	108	109
1.3	Long-term investments	8	8	2	-	3	3	3	2
1.4	Fixed assets (net)	460	473	465	484	496	505	505	505
1.5	Other assets	38	39	104	108	109	110	114	127
1	Total assets	1,903	1,923	2,029	2,047	2,115	2,146	2,228	2,188
2	Accumulated allowance for depreciation and depletion	336	358	361	372	398	417	434	441
Liabilities:									
Short-term loans:									
3.1.1.1	Bank loans	300	252	260	267	295	293	352	269
3.1.1.2	From affiliated companies, directors and shareholders	134	133	135	137	129	124	115	98
3.1.1.3	All other short-term loans and notes	13	11	9	13	28	7	5	10
3.1.1.4	Accounts payable	363	392	408	379	376	390	395	423
3.1.1.5	Portion of long-term debt payable within one year	14	14	14	14	15	14	15	14
3.1.1.6	Other current liabilities	30	30	26	28	28	29	29	31
3.1.1	Total current liabilities	854	832	852	838	871	857	911	845
3.1.2	Long-term debt:								
	Bonds, debentures and serial notes	14	13	15	14	17	15	21	19
3.1.3	Mortgages and agreements of sale	17	17	21	21	25	24	31	34
3.1.4	Loans from affiliated companies	46	43	42	45	35	35	38	44
3.1.5	Loans from chartered banks	39	46	84	75	85	97	86	111
3.1.6	Other long-term debt	64	68	103	115	103	106	113	97
3.1.7	Less: Portion of long-term debt payable within one year	-14	-14	-14	-14	-15	-14	-15	-14
3.1.8	Other liabilities:								
	Deferred income taxes	50	52	60	66	63	65	65	66
3.1.9	All other liabilities	3	3	2	3	2	1	1	1
3.1	Total liabilities	1,073	1,060	1,165	1,163	1,186	1,186	1,251	1,203
Shareholders' equity:									
3.2.1	Share capital	183	183	198	201	204	210	221	274
3.2.1.1	Preferred shares	76	83	84	84
3.2.1.2	Common shares	128	127	137	190
3.2.2	Contributed surplus	26	26	22	21	21	22	22	26
Retained earnings (deficit) and reserves:									
3.2.3.1	Balance at beginning of period	617	613	646	640	658	700	724	729
3.2.3.2	Prior period adjustments	-	-	-	-	-3	-2	1	-
3.2.3.3	Net income (loss) for the period	28	33	27	28	24	32	16	36
3.2.3.4	Corporations employing the equity method	-	-	1	1	-1	1	1	1
3.2.3.5	Cash dividends declared	-27	-1	-7	-6	-19	-8	-3	-17
3.2.3.6	Transfers to/from contributed surplus and share capital (including stock dividends)	-	-	-	-	-	-	-	-48
3.2.3.7	Other adjustments	-5	1	-27	-5	41	1	-10	-21
3.2.3	Balance at end of period	613	646	640	658	700	724	729	680
3.2.4	Excess of appraisal value of fixed assets over (depreciated) cost	8	8	4	4	4	4	5	5
3.2	Total shareholders' equity	830	863	864	884	929	960	977	985
3	Total liabilities and shareholders' equity	1,903	1,923	2,029	2,047	2,115	2,146	2,228	2,188

TABLEAU 93. Autres industries manufacturières

Bilan

Société dont l'actif total est de \$10 millions ou plus

1983				1984				CANSIM 004868	Série
I	II	III	IV	I	II	III	IV		
millions de dollars									
39	38	40	46	38	40	47		Actif:	
35	38	74	86	57	108	99		Encaisse et dépôts à demande 1.1.1	
73	65	101	124	112	105	111		Prêts et avances à court terme aux sociétés affiliées 1.1.2	
614	605	655	638	649	650	686		Placements temporaires 1.1.3	
641	616	620	616	654	684	666		Débiteurs 1.1.4	
25	26	27	27	24	30	32		Stocks 1.1.5	
								Autres disponibilités 1.1.6	
1,427	1,388	1,517	1,537	1,534	1,617	1,641		Total des disponibilités 1.1	
101	104	101	91	82	87	100		Placements à long terme dans les sociétés apparentées 1.2	
4	4	4	10	8	8	8		Placements à long terme 1.3	
514	512	510	520	523	527	528		Immobilisations (nettes) 1.4	
42	41	37	38	32	38	42		Tous les autres éléments d'actif 1.5	
2,088	2,049	2,169	2,196	2,179	2,277	2,319		Total de l'actif 1	
447	462	469	479	498	515	526		Provision accumulée pour amortissement et épuisement 2	
								Passif:	
260	253	280	237	268	289	285		Emprunts à court terme:	
81	56	53	46	49	41	43		Emprunts bancaires 3.1.1.1	
7	2	56	68	2	39	29		Auprès de sociétés affiliées, directeurs et actionnaires 3.1.1.2	
								Tous les autres emprunts à court terme 3.1.1.3	
426	409	449	518	521	513	524		Créanciers 3.1.1.4	
17	12	14	12	11	13	21		Partie de la dette à long terme exigible en moins d'un an 3.1.1.5	
28	21	21	19	18	23	23		Autres exigibilités 3.1.1.6	
819	753	873	900	869	918	925		Total des exigibilités 3.1.1	
21	13	13	34	35	35	41		Dettes à long terme:	
37	35	32	31	28	25	18		Obligations garanties ou non et obligations remboursables par série 3.1.2	
35	37	37	45	50	57	59		Hypothèques et contrats de vente 3.1.3	
81	82	80	68	64	71	75		Emprunts de sociétés affiliées 3.1.4	
55	66	58	48	52	63	61		Emprunts auprès de banques à charte 3.1.5	
-17	-12	-14	-12	-11	-13	-21		Autres dettes à long terme 3.1.6	
								Moins: Partie de la dette à long terme exigible en moins d'un an 3.1.7	
55	54	52	42	39	41	48		Autres éléments de passif:	
1	1	1	1	1	1	1		Impôts sur le revenu différés 3.1.8	
								Tous les autres éléments de passif 3.1.9	
1,087	1,029	1,132	1,157	1,127	1,198	1,207		Total du passif 3.1	
								Avoir des actionnaires:	
290	280	281	286	298	301	302		Capital-actions 3.2.1	
86	78	78	80	85	85	85		Actions privilégiées 3.2.1.1	
204	202	203	206	213	216	217		Actions ordinaires 3.2.1.2	
31	26	26	25	25	24	24		Surplus d'apport 3.2.2	
680	676	710	726	724	725	748		Bénéfices non répartis (déficit) et les réserves:	
2	1	1	-2	-1	-1	1		Solde au début de l'exercice 3.2.3.1	
26	37	33	23	14	31	34		Redressements de périodes antérieures 3.2.3.2	
-	-1	-	-	-	-	-		Bénéfice net (perte nette) pour la période observée 3.2.3.3	
-8	-17	-13	-19	-10	-3	-8		Corporations utilisant la méthode comptabilisation 3.2.3.4	
-	4	-	-	-	-3	-1		Dividendes déclarés en espèces 3.2.3.5	
								Virements au surplus d'apport et capital-actions (y compris les dividendes en actions) 3.2.3.6	
-24	10	-5	-4	-2	-1	10		Autres redressements 3.2.3.7	
676	710	726	724	725	748	784		Solde à la fin de l'exercice 3.2.3	
4	4	4	4	4	6	2		Excédent de la valeur estimative des immobilisations sur leur coût (ou sur leur valeur amortie) 3.2.4	
1,001	1,020	1,037	1,039	1,052	1,079	1,112		Total de l'avoir des actionnaires 3.2	
2,088	2,049	2,169	2,196	2,179	2,277	2,319		Total du passif et de l'avoir des actionnaires 3	

TABLE 94. Other Manufacturing Industries

Statement of Income

Companies having \$10 million or more of total assets

Series	CANSIM 004869	1981					1982				
		I	II	III	IV	Annual	I	II	III	IV	Annual
millions of dollars											
1	Sales of goods and services(1)	755	757	779	845	3,136	752	810	879	943	3,384
Operation expenses:											
2.2	Depreciation of buildings and equipment	14	16	18	20	68	18	18	19	21	76
2.3	Depletion	-	-	-	-	-	-	-	-	-	-
2.4	Amortization of deferred charges and intangible assets	-	-	-	-	-	-	-	-	-	-
Interest on:											
2.6	Short-term loans	14	16	19	17	66	15	15	17	13	60
2.7	Long-term debt	3	3	6	5	17	4	4	5	6	19
2.11	Materials, labour and other expenses	683	673	694	757	2,807	675	727	797	843	3,042
2	Total operating expenses(1)	714	708	737	799	2,958	712	764	838	883	3,197
3	Operating income (loss)	41	49	42	46	178	40	46	41	60	187
Other income:											
Dividends from:											
4.1	Canadian corporations	1	-	-	-	1	-	-	-	-	-
4.2	Foreign corporations	-	-	-	1	1	-	-	-	-	-
4.3	Interest	3	5	5	7	20	5	4	4	6	19
4.4	Gains (losses) on the translation of foreign currency	1	1	-	-1	1	-	1	-3	-	-2
4.5	Gains (losses) on sale of assets	-	-	-	-1	-1	2	1	2	-1	4
4.6	All other income	1	-	3	1	5	-1	2	-	-	1
4	Total other income	6	6	8	7	27	6	8	3	5	22
5	income (loss) before provision for income taxes	47	55	50	53	205	46	54	44	65	209
Provision for income and other corporation taxes:											
6	Current	17	20	19	20	76	20	21	23	28	92
7	Deferred	2	2	4	5	13	1	1	-	1	3
8.1	Net income (loss) before extraordinary items	28	33	27	28	116	25	32	21	36	114
8.2	Extraordinary gains (losses)	-	-	-	-	-	-1	-	-5	-	-6
8.3	Income tax related thereto	-	-	-	-	-	-	-	-	-	-
8	Net income (loss) for period	28	33	27	28	116	24	32	16	36	108
10	Base profit	59	70	68	75	272	62	70	64	87	283
Capital expenditures:											
19.1	Land	2	-	2	1	5	-	-	-	1	1
19.2	Depreciable assets	35	24	20	27	106	27	24	18	18	87
19.3	Depletable assets	-	-	-	-	-	-	-	-	-	-
19	Total capital expenditures	37	24	22	28	111	27	24	18	19	88
Selected items, seasonally adjusted:											
13	Sales of goods and services	770	783	791	792	3,136	765	838	888	893	3,384
14	Operating income (loss)	45	49	40	44	178	45	45	39	58	187
15	Income (loss) before provision for income taxes	51	54	49	51	205	51	52	43	63	209
16	Net income (loss) for period	31	31	27	27	116	28	29	16	35	108
17	Base profit	65	69	68	70	272	69	69	64	81	283

See footnote(s) at end of statistical tables.

TABLEAU 94. Autres industries manufacturières

État des revenus et dépenses

Société dont l'actif total est de \$10 millions ou plus

1983					1984					CANSIM 004869	Série
I	II	III	IV	Annuel	I	II	III	IV	Annuel		
millions de dollars											
990	937	941	939	3.807	871	852	876			Ventes de biens et de services(1)	1
Frais d'exploitation:											
18	19	18	20	75	19	20	21			Amortissement des bâtiments et du matériel	2.2
-	-	-	-	-	-	-	-			Provision pour épuisement	2.3
-	-	-	-	-	-	-	-			Amortissement d'actif transitoire et d'immobilisations incorporelles	2.4
Intérêt versé:											
11	11	9	10	41	9	10	11			Dette à court terme	2.6
5	3	4	4	16	5	4	5			Dette à long terme	2.7
916	853	858	867	3.494	816	768	794			Matières premières, main d'oeuvre et autres frais	2.11
950	886	889	901	3.626	849	802	831			Total, frais d'exploitation(1)	2
40	51	52	38	181	22	50	45			Revenus (pertes) d'exploitation	3
Autres revenus:											
Dividendes reçus de:											
-	-	-	-	-	-	-	-			Sociétés canadiennes	4.1
-	-	-	-	-	-	-	-			Sociétés étrangères	4.2
5	6	6	8	25	7	6	8			Intérêt reçu	4.3
-	-	-	-	-	-1	-2	4			Gains (pertes) non réalisés sur la conversion des comptes exprimés en devises étrangères	4.4
-	1	-	-3	-2	-	3	1			Gains (pertes) sur réalisation d'actif	4.5
-	-	1	-1	-	-2	-	-1			Tous les autres revenus	4.6
5	7	7	4	23	4	7	12			Total, autres revenus	4
45	58	59	42	204	26	57	57			Bénéfice net (perte nette) avant impôts sur le revenu	5
Impôts sur le revenu des sociétés:											
26	23	27	30	106	11	20	20			Exigibles	6
-6	-2	-1	-11	-20	2	3	3			Différés	7
25	37	33	23	118	13	34	34			Bénéfice net (perte nette) avant pertes et profits exceptionnels	8.1
1	-	-	-	1	1	-4	-			Pertes et profits exceptionnels	8.2
-	-	-	-	-	-	1	-			Impôts sur le revenu applicable	8.3
26	37	33	23	119	14	31	34			Bénéfice net (perte nette) pour la période observée	8
63	76	77	65	281	46	76	73			Bénéfices de base	10
Dépenses en immobilisations:											
-	-	-	-	-	-	1	-			Terrains	19.1
15	20	26	40	101	23	23	32			Actif amortissable	19.2
-	-	-	-	-	-	-	-			Actif épuisable	19.3
15	20	26	40	101	23	24	32			Total, dépenses en immobilisations	19
Certains postes corrigés des variations saisonnières:											
1,002	963	948	894	3.807	885	879	879			Ventes de biens et de services	13
47	48	51	35	181	30	46	44			Revenus (pertes) d'exploitation	14
53	54	57	40	204	35	52	54			Bénéfice net (perte nette) avant impôts sur le revenu	15
31	33	33	22	119	20	26	33			Bénéfice net (perte nette) pour la période observée	16
72	73	77	59	281	56	72	73			Bénéfices de base	17

Voir note(s) à la fin des tableaux statistiques.

TABLE 95. Other Manufacturing Industries

Statement of Income

Estimate for entire universe of corporations

Series	CANSIM 004870	1981					1982				
		I	II	III	IV	Annual	I	II	III	IV	Annual
millions of dollars											
1	Sales of goods and services(1)	1,631	1,760	1,676	1,711	6,778	1,552	1,734	1,761	1,863	6,910
Operation expenses:											
2.2	Depreciation of buildings and equipment	36	37	43	39	155	41	41	39	40	161
2.3	Depletion	-	-	-	-	-	-	-	-	-	-
2.4	Amortization of deferred charges and intangible assets	-	-	-	-	-	-	-	-	-	-
Interest on:											
2.6	Short-term loans	24	32	34	30	120	31	32	38	34	135
2.7	Long-term debt	12	13	17	15	57	17	17	22	20	76
2.11	Materials, labour and other expenses	1,487	1,587	1,502	1,551	6,127	1,396	1,561	1,582	1,667	6,206
2	Total operating expenses(1)	1,559	1,669	1,596	1,635	6,459	1,485	1,651	1,681	1,761	6,578
3	Operating income (loss)	72	91	80	76	319	67	83	80	102	332
Other income:											
Dividends from:											
4.1	Canadian corporations	1	-	-	1	2	-	-	-	-	-
4.2	Foreign corporations	-	-	-	1	1	-	-	-	-	-
4.3	Interest	8	11	8	10	37	13	13	11	12	49
4.4	Gains (losses) on the translation of foreign currency	1	1	-	-1	1	-	1	-3	-	-2
4.5	Gains (losses) on sale of assets	-1	-1	1	7	6	2	1	3	-	6
4.6	All other income	7	7	10	2	26	-	3	1	2	6
4	Total other income	16	18	19	20	73	15	18	12	14	59
5	Income (loss) before provision for income taxes	88	109	99	96	392	82	101	92	116	391
Provision for income and other corporation taxes:											
6	Current	29	35	33	32	129	30	34	39	44	147
7	Deferred	3	5	7	8	23	4	5	-3	1	7
8.1	Net income (loss) before extraordinary items	56	69	59	56	240	48	62	56	71	237
8.2	Extraordinary gains (losses)	-	-	-	-	-	-1	-	-5	-	-6
8.3	Income tax related thereto	-	-	-	-	-	-	-	-	-	-
8	Net income (loss) for period	56	69	59	56	240	47	62	51	71	231
10	Base profit	123	146	141	128	538	121	140	131	156	548
Selected items, seasonally adjusted:											
13	Sales of goods and services	1,678	1,735	1,698	1,667	6,778	1,603	1,707	1,776	1,824	6,910
14	Operating income (loss)	79	86	80	74	319	75	79	79	99	332
15	Income (loss) before provision for income taxes	96	104	99	93	392	92	95	91	113	391
16	Net income (loss) for period	62	64	59	55	240	55	56	50	70	231
17	Base profit	132	140	140	126	538	131	134	129	154	548

See footnote(s) at end of statistical tables.

TABLEAU 95. Autres industries manufacturières

État des revenus et dépenses

Estimation pour l'univers intégral des corporations

1983					1984					CANSIM 004870	Série
I	II	III	IV	Annuel	I	II	III	IV	Annuel		
millions de dollars											
1,904	1,977	1,981	2,038	7,900	2,016	1,983	1,941			Ventes de biens et de services(1)	1
Frais d'exploitation:											
35	36	35	37	143	40	40	42			Amortissement des bâtiments et du matériel	2.2
-	-	-	-	-	-	-	-			Provision pour épuisement	2.3
-	-	-	-	-	-	-	-			Amortissement d'actif transitoire et d'immobilisations incorporelles	2.4
Intérêt versé:											
29	27	25	27	108	27	28	32			Dette à court terme	2.6
17	13	15	17	62	16	16	19			Dette à long terme	2.7
1,738	1,802	1,805	1,859	7,204	1,851	1,788	1,741			Matières premières, main d'oeuvre et autres frais	2.11
1,819	1,878	1,880	1,940	7,517	1,934	1,872	1,834			Total, frais d'exploitation(1)	2
85	99	101	98	383	82	111	107			Revenus (pertes) d'exploitation	3
Autres revenus:											
-	-	-	-	-	-	-	-			Dividendes reçus de:	
-	-	-	-	-	-	-	-			Sociétés canadiennes	4.1
-	-	-	-	-	-	-	-			Sociétés étrangères	4.2
11	12	13	16	52	13	13	15			Intérêt reçu	4.3
-	-	-	-	-	-1	-2	4			Gains (pertes) non réalisés sur la conversion des comptes exprimés en devises étrangères	4.4
-	1	-	-3	-2	-	3	1			Gains (pertes) sur réalisation d'actif	4.5
1	1	2	-2	2	-3	-	-1			Tous les autres revenus	4.6
12	14	15	11	52	9	14	19			Total, autres revenus	4
97	113	116	109	435	91	125	126			Bénéfice net (perte nette) avant impôts sur le revenu	5
Impôts sur le revenu des sociétés:											
45	38	44	55	182	37	45	45			Exigibles	6
-6	-2	-1	-11	-20	2	3	3			Différés	7
58	77	73	65	273	52	77	78			Bénéfice net (perte nette) avant pertes et profits exceptionnels	8.1
1	-	-	-	1	1	-4	-			Pertes et profits exceptionnels	8.2
-	-	-	-	-	-	1	-			Impôts sur le revenu applicable	8.3
59	77	73	65	274	53	74	78			Bénéfice net (perte nette) pour la période observée	8
132	148	151	149	580	132	164	163			Bénéfices de base	10
Certains postes corrigés des variations saisonnières:											
1,949	1,956	1,993	2,002	7,900	2,057	1,961	1,955			Ventes de biens et de services	13
95	93	100	95	383	93	105	106			Revenus (pertes) d'exploitation	14
109	106	115	105	435	104	118	124			Bénéfice net (perte nette) avant impôts sur le revenu	15
68	70	72	64	274	63	67	76			Bénéfice net (perte nette) pour la période observée	16
144	141	149	146	580	145	157	160			Bénéfices de base	17

Voir note(s) à la fin des tableaux statistiques.

TABLE 96. Construction Industries

Balance Sheet

Companies having \$10 million or more of total assets

Series	CANSIM 004871	1981				1982			
		I	II	III	IV	I	II	III	IV
millions of dollars									
Assets:									
1.1.1	Cash on hand and demand deposits	116	108	130	260	148	156	176	214
1.1.2	Short-term loans and advances to affiliated companies	180	186	171	211	199	191	155	162
1.1.3	Temporary investments	191	172	177	204	176	184	224	222
1.1.4	Accounts receivable	1,946	1,992	2,112	2,193	2,097	2,093	2,175	2,026
1.1.5	Inventories	1,372	1,391	1,417	1,331	1,130	1,089	1,094	1,090
1.1.6	Other current assets	133	156	229	121	122	111	115	109
1.1	Total current assets	3,938	4,005	4,236	4,320	3,872	3,824	3,939	3,823
1.2	Long-term intercorporate investments in affiliated companies	371	349	363	361	350	349	354	343
1.3	Long-term investments	92	91	93	91	90	84	88	89
1.4	Fixed assets (net)	1,487	1,503	1,552	1,629	1,646	1,628	1,549	1,615
1.5	Other assets	208	202	273	306	302	254	278	230
1	Total assets	6,096	6,150	6,517	6,707	6,260	6,139	6,208	6,100
2	Accumulated allowance for depreciation and depletion	939	988	1,062	1,099	1,078	1,097	1,085	1,116
Liabilities:									
Short-term loans:									
3.1.1.1	Bank loans	614	685	815	832	890	853	825	729
3.1.1.2	From affiliated companies, directors and shareholders	94	97	111	99	105	81	98	81
3.1.1.3	All other short-term loans and notes	26	20	12	10	31	51	46	36
3.1.1.4	Accounts payable	1,448	1,444	1,615	1,715	1,539	1,501	1,502	1,485
3.1.1.5	Portion of long-term debt payable within one year	65	69	65	64	66	68	63	59
3.1.1.6	Other current liabilities	580	518	562	590	473	491	500	500
3.1.1	Total current liabilities	2,827	2,833	3,180	3,310	3,104	3,045	3,034	2,890
Long-term debt:									
3.1.2	Bonds, debentures and serial notes	23	21	63	55	41	21	15	26
3.1.3	Mortgages and agreements of sale	609	661	665	676	585	585	599	602
3.1.4	Loans from affiliated companies	252	229	256	256	280	253	252	179
3.1.5	Loans from chartered banks	254	243	158	147	135	147	146	172
3.1.6	Other long-term debt	393	405	421	414	388	370	357	356
3.1.7	Less: Portion of long-term debt payable within one year	-65	-69	-65	-64	-66	-68	-63	-59
Other liabilities:									
3.1.8	Deferred income taxes	309	299	334	350	341	340	356	356
3.1.9	All other liabilities	14	16	19	24	19	16	16	16
3.1	Total liabilities	4,616	4,638	5,031	5,168	4,827	4,709	4,712	4,538
Shareholders' equity:									
3.2.1	Share capital	234	234	240	246	236	269	288	272
3.2.1.1	Preferred shares	100	144	154	133
3.2.1.2	Common shares	136	125	134	139
3.2.2	Contributed surplus	63	38	37	38	26	25	28	59
Retained earnings (deficit) and reserves:									
3.2.3.1	Balance at beginning of period	986	1,168	1,192	1,162	1,208	1,118	1,086	1,132
3.2.3.2	Prior period adjustments	136	-	13	-1	-50	-5	8	15
3.2.3.3	Net income (loss) for the period	31	43	66	52	24	12	66	58
3.2.3.4	Corporations employing the equity method	9	8	2	-1	-1	3	-1	-7
3.2.3.5	Cash dividends declared	-19	-4	-3	-27	-10	-9	-8	-31
3.2.3.6	Transfers to/from contributed surplus and share capital (including stock dividends)	-1	-	-	-	-	-	-	-
3.2.3.7	Other adjustments	26	-23	-108	23	-53	-33	-19	15
3.2.3	Balance at end of period	1,168	1,192	1,162	1,208	1,118	1,086	1,132	1,182
3.2.4	Excess of appraisal value of fixed assets over (depreciated) cost	15	48	47	47	53	50	48	49
3.2	Total shareholders' equity	1,480	1,512	1,486	1,539	1,433	1,430	1,496	1,562
3	Total liabilities and shareholders' equity	6,096	6,150	6,517	6,707	6,260	6,139	6,208	6,100

TABLEAU 96. Construction

1983				1984				CANSIM 004871	Série
I	II	III	IV	I	II	III	IV		
millions de dollars									
178	186	171	169	209	200	186		Actif:	
155	153	173	148	129	135	136		Encaisse et dépôts à demande	
258	242	239	277	296	265	263		Prêts et avances à court terme aux sociétés affiliées	
1,979	1,941	1,973	1,886	1,662	1,652	1,822		Placements temporaires	
985	888	755	708	661	666	670		Débiteurs	
118	109	152	105	79	83	82		Stocks	
								Autres disponibilités	
3,673	3,519	3,463	3,293	3,036	3,001	3,159		Total des disponibilités	
302	312	298	263	254	251	234		Placements à long terme dans les sociétés apparentées	
81	88	71	67	75	83	93		Placements à long terme	
1,749	1,624	1,776	1,730	1,409	1,397	1,362		Immobilisations (nettes)	
155	191	80	75	131	109	118		Tous les autres éléments d'actif	
5,960	5,734	5,688	5,428	4,905	4,841	4,966		Total de l'actif	
1,048	1,022	998	970	907	942	947		Provision accumulée pour amortissement et épusement	
								Passif:	
								Emprunts à court terme:	
701	706	703	666	560	556	588		Emprunts bancaires	
68	59	60	44	30	31	39		Auprès de sociétés affiliées, directeurs et actionnaires	
46	44	50	53	60	76	70		Tous les autres emprunts à court terme	
1,419	1,355	1,376	1,295	1,130	1,123	1,224		Créanciers	
59	54	46	50	43	43	37		Partie de la dette à long terme exigible en moins d'un an	
499	432	440	378	338	332	379		Autres exigibilités	
2,792	2,650	2,675	2,486	2,161	2,161	2,337		Total des exigibilités	
91	87	86	84	79	79	72		Dettes à long terme:	
596	561	494	499	371	344	328		Obligations garanties ou non et obligations remboursables par série	
226	221	195	172	212	185	192		Hypothèques et contrats de vente	
160	171	156	116	123	125	117		Emprunts de sociétés affiliées	
265	251	296	251	249	253	258		Emprunts auprès de banques à charte	
-59	-54	-46	-50	-43	-43	-37		Autres dettes à long terme	
								Moins: Partie de la dette à long terme exigible en moins d'un an	
335	355	367	384	371	360	353		Autres éléments de passif:	
22	11	19	19	17	17	18		Impôts sur le revenu différés	
								Tous les autres éléments de passif	
4,428	4,253	4,242	3,961	3,540	3,481	3,638		Total du passif	
								Avoir des actionnaires:	
281	272	273	277	243	281	284		Capital-actions	
146	136	140	128	90	91	91		Actions privilégiées	
135	136	133	149	153	190	193		Actions ordinaires	
70	49	44	55	46	46	47		Surplus d'apport	
1,182	1,135	1,128	1,098	1,129	1,070	1,027		Bénéfices non répartis (déficit) et les réserves:	
2	-3	3	-7	8	-7	-6		Solde au début de l'exercice	
50	49	84	40	7	1	55		Redressements de périodes antérieures	
3	9	7	-1	5	-13	1		Bénéfice net (perte nette) pour la période observée	
-9	-18	-17	-19	-7	-18	-53		Corporations utilisant la méthode comptabilisation	
-3	-	-	11	-3	-4	-1		Dividendes déclarés en espèces	
								Virements au surplus d'apport et capital-actions (y compris les dividendes en actions)	
-90	-44	-107	7	-69	-2	-32		Autres redressements	
1,135	1,128	1,098	1,129	1,070	1,027	991		Solde à la fin de l'exercice	
46	32	31	6	6	6	6		Excédent de la valeur estimative des immobilisations sur leur coût (ou sur leur valeur amortie)	
1,532	1,481	1,446	1,467	1,365	1,360	1,328		Total de l'avoir des actionnaires	
5,960	5,734	5,688	5,428	4,905	4,841	4,966		Total du passif et de l'avoir des actionnaires	

TABLE 97. Construction Industries

Statement of Income

Companies having \$10 million or more of total assets

Series	CANSIM 004872	1981					1982				
		I	II	III	IV	Annual	I	II	III	IV	Annual
		millions of dollars									
1	Sales of goods and services	2,114	2,441	2,898	2,938	10,391	2,591	2,420	2,674	2,744	10,429
	Operation expenses:										
2.2	Depreciation of buildings and equipment	33	39	42	42	156	37	39	41	46	163
2.3	Depletion	-	-	-	-	-	-	-	-	-	-
2.4	Amortization of deferred charges and intangible assets	-	-	-	-	-	-	-	-	-	-
	Interest on:										
2.6	Short-term loans	23	30	36	41	130	34	34	45	32	145
2.7	Long-term debt	31	38	37	41	147	30	26	27	44	127
2.11	Materials, labour and other expenses	2,010	2,304	2,702	2,766	9,782	2,475	2,322	2,520	2,574	9,891
2	Total operating expenses	2,097	2,411	2,817	2,890	10,215	2,576	2,421	2,633	2,696	10,326
3	Operating income (loss)	17	30	81	48	176	15	-1	41	48	103
	Other income:										
	Dividends from:										
4.1	Canadian corporations	4	3	4	3	14	2	3	3	3	11
4.2	Foreign corporations	-	-	-	-	-	-	-	-	-	-
4.3	Interest	12	14	17	18	61	18	19	18	24	79
4.4	Gains (losses) on the translation of foreign currency	-	1	-	-	1	2	-	-2	-1	-1
4.5	Gains (losses) on sale of assets	7	12	14	13	46	10	9	13	9	41
4.6	All other income	9	18	10	37	74	10	5	30	21	66
4	Total other income	32	48	45	71	196	42	36	62	56	196
5	Income (loss) before provision for income taxes	49	78	126	119	372	57	35	103	104	299
	Provision for income and other corporation taxes:										
6	Current	14	26	35	59	134	22	13	22	42	99
7	Deferred	12	11	23	6	52	9	6	11	1	27
8.1	Net income (loss) before extraordinary items	23	41	68	54	186	26	16	70	61	173
8.2	Extraordinary gains (losses)	8	2	-2	-2	6	-2	-4	-4	-4	-14
8.3	Income tax related thereto	-	-	-	-	-	-	-	-	1	1
8	Net income (loss) for period	31	43	66	52	192	24	12	66	58	160
10	Base profit	71	101	150	145	467	80	62	130	139	411
	Capital expenditures:										
19.1	Land	9	7	12	16	44	16	10	3	7	36
19.2	Depreciable assets	119	91	101	149	460	121	57	78	78	334
19.3	Depletable assets	-	6	1	1	8	-	-	-	-	-
19	Total capital expenditures	128	104	114	166	512	137	67	81	85	370
	Selected items, seasonally adjusted:										
13	Sales of goods and services	2,280	2,568	2,782	2,761	10,391	2,770	2,557	2,545	2,557	10,429
14	Operating income (loss)	38	46	59	33	176	36	17	17	33	103
15	Income (loss) before provision for income taxes	73	98	103	98	372	81	58	78	82	299
16	Net income (loss) for period	48	57	45	42	192	41	26	44	49	160
17	Base profit	99	121	125	122	467	108	84	104	115	411

TABLEAU 97. Construction

État des revenus et dépenses

Société dont l'actif total est de \$10 millions ou plus

1983					1984					CANSIM 004872	Série
I	II	III	IV	Annuel	I	II	III	IV	Annuel		
millions de dollars											
2,171	2,254	2,425	2,203	9,053	1,430	1,765	1,802			Ventes de biens et de services	1
Frais d'exploitation:											
34	34	34	29	131	25	27	28			Amortissement des bâtiments et du matériel	2.2
1	-	-	-	1	-	1	-			Provision pour épuisement	2.3
-	-	-	2	2	-	-	-			Amortissement d'actif transitoire et d'immobilisations incorporelles	2.4
Intérêt versé:											
20	20	32	24	96	19	16	23			Dettes à court terme	2.6
19	21	22	18	80	17	26	19			Dettes à long terme	2.7
2,049	2,154	2,241	2,068	8,512	1,399	1,725	1,732			Matières premières, main d'oeuvre et autres frais	2.11
2,123	2,229	2,329	2,141	8,822	1,460	1,795	1,802			Total, frais d'exploitation	2
48	25	96	62	231	-30	-30	-			Revenus (pertes) d'exploitation	3
Autres revenus:											
Dividendes reçus de:											
-	5	-	2	7	-	2	39			Sociétés canadiennes	4.1
4	5	4	4	17	-	-	1			Sociétés étrangères	4.2
14	18	19	18	69	21	14	16			Intérêt reçu	4.3
-	-1	2	-	1	-	-	10			Gains (pertes) non réalisés sur la conversion des comptes exprimés en devises étrangères	4.4
3	4	3	2	12	6	9	3			Gains (pertes) sur réalisation d'actif	4.5
22	14	9	12	57	12	19	6			Tous les autres revenus	4.6
43	45	37	38	163	39	44	75			Total, autres revenus	4
91	70	133	100	394	9	14	75			Bénéfice net (perte nette) avant impôts sur le revenu	5
Impôts sur le revenu des sociétés:											
28	10	38	33	109	12	7	34			Exigibles	6
13	10	11	20	54	-8	2	1			Différés	7
50	50	84	47	231	5	5	40			Bénéfice net (perte nette) avant pertes et profits exceptionnels	8.1
-	-1	-	-7	-8	2	-4	15			Pertes et profits exceptionnels	8.2
-	-	-	-	-	-	-	-			Impôts sur le revenu applicable	8.3
50	49	84	40	223	7	1	55			Bénéfice net (perte nette) pour la période observée	8
123	96	162	127	508	28	31	51			Bénéfices de base	10
Dépenses en immobilisations:											
10	4	6	3	23	5	4	2			Terrains	19.1
47	63	56	83	249	62	64	48			Actif amortissable	19.2
-	-	-	1	1	-	2	-			Actif épuisable	19.3
57	67	62	87	273	67	70	50			Total, dépenses en immobilisations	19
Certains postes corrigés des variations saisonnières:											
2,360	2,397	2,285	2,011	9,053	1,624	1,902	1,645			Ventes de biens et de services	13
68	45	71	47	231	-9	-12	-26			Revenus (pertes) d'exploitation	14
114	97	106	77	394	33	43	43			Bénéfice net (perte nette) avant impôts sur le revenu	15
66	64	61	32	223	24	16	30			Bénéfice net (perte nette) pour la période observée	16
149	120	136	103	508	55	54	24			Bénéfices de base	17

TABLE 98. Construction Industries

Statement of Income

Estimate for entire universe of corporations

Series	CANSIM 004873	1981					1982				
		I	II	III	IV	Annual	I	II	III	IV	Annual
millions of dollars											
1	Sales of goods and services	8,285	8,764	10,608	10,644	38,301	8,728	9,081	10,156	10,379	38,344
	Operation expenses:										
2.2	Depreciation of buildings and equipment	219	232	236	232	919	198	256	245	276	975
2.3	Depletion	-	-	-	1	1	-	-	-	-	-
2.4	Amortization of deferred charges and intangible assets	4	3	1	1	9	2	2	2	2	8
	Interest on:										
2.6	Short-term loans	88	91	91	100	370	101	86	97	92	376
2.7	Long-term debt	111	150	145	146	552	128	132	133	196	589
2.11	Materials, labour and other expenses	7,816	8,226	9,851	9,881	35,774	8,279	8,551	9,533	9,654	36,017
2	Total operating expenses	8,238	8,702	10,324	10,361	37,625	8,708	9,027	10,010	10,220	37,965
3	Operating income (loss)	47	62	284	283	676	20	54	146	159	379
	Other income:										
4.1	Dividends from:										
	Canadian corporations	11	7	5	6	29	4	6	6	6	22
4.2	Foreign corporations	1	-	-	-	1	-	-	-	-	-
4.3	Interest	29	43	62	55	189	56	63	49	59	227
4.4	Gains (losses) on the translation of foreign currency	-	-	-	-	-	2	-	-2	-1	-1
4.5	Gains (losses) on sale of assets	30	44	51	33	158	22	21	19	17	79
4.6	All other income	33	47	49	71	200	29	24	46	37	136
4	Total other income	104	141	167	165	577	113	114	118	118	463
5	Income (loss) before provision for income taxes	151	203	451	448	1,253	133	168	264	277	842
	Provision for income and other corporation taxes:										
6	Current	34	58	153	181	426	55	70	90	115	330
7	Deferred	17	16	32	12	77	9	7	12	2	30
8.1	Net income (loss) before extraordinary items	100	129	266	255	750	69	91	162	160	482
8.2	Extraordinary gains (losses)	8	2	-2	-2	6	-2	-4	-4	-4	-14
8.3	Income tax related thereto	-	-	-	-	-	-	-	-	1	1
8	Net income (loss) for period	108	131	264	253	756	67	87	158	157	469
10	Base profit	333	387	632	643	1,995	305	399	488	533	1,725
	Selected items, seasonally adjusted:										
13	Sales of goods and services	9,272	9,215	9,900	9,914	38,301	9,834	9,590	9,360	9,560	38,344
14	Operating income (loss)	157	129	190	200	676	130	120	52	77	379
15	Income (loss) before provision for income taxes	270	267	349	367	1,253	253	231	161	197	842
16	Net income (loss) for period	180	170	195	211	756	136	125	90	118	469
17	Base profit	444	454	539	558	1,995	415	468	395	447	1,725

TABLEAU 98. Construction

État des revenus et dépenses

Estimation pour l'univers intégral des corporations

1983					1984					CANSIM 004873	Série
I	II	III	IV	Annuel	I	II	III	IV	Annuel		
millions de dollars											
7,425	8,288	10,308	9,352	35,373	6,474	7,981	8,975			Ventes de biens et de services	1
Frais d'exploitation:											
223	208	243	234	908	220	240	274			Amortissement des bâtiments et du matériel	2.2
3	2	2	2	9	2	3	2			Provision pour épuisement	2.3
-	-	-	2	2	-	-	-			Amortissement d'actif transitoire et d'immobilisations incorporelles	2.4
Intérêt versé:											
111	99	131	129	470	113	105	123			Dettes à court terme	2.6
159	140	140	126	565	145	151	164			Dettes à long terme	2.7
6,779	7,677	9,523	8,716	32,695	5,981	7,421	8,202			Matières premières, main d'oeuvre et autres frais	2.11
7,275	8,126	10,039	9,209	34,649	6,461	7,920	8,765			Total, frais d'exploitation	2
150	162	269	143	724	13	61	210			Revenus (pertes) d'exploitation	3
Autres revenus:											
3	8	3	5	19	3	5	41			Dividendes reçus de:	
4	5	4	4	17	-	-	1			Sociétés canadiennes	4.1
										Sociétés étrangères	4.2
39	44	44	42	169	34	30	31			Intérêt reçu	4.3
-	-1	2	-	1	-	-	10			Gains (pertes) non réalisés sur la conversion des comptes exprimés en devises étrangères	4.4
11	14	15	10	50	22	21	23			Gains (pertes) sur réalisation d'actif	4.5
39	37	39	32	147	39	38	38			Tous les autres revenus	4.6
96	107	107	93	403	98	94	144			Total, autres revenus	4
246	269	376	236	1,127	111	155	354			Bénéfice net (perte nette) avant impôts sur le revenu	5
Impôts sur le revenu des sociétés:											
94	95	138	93	420	49	65	134			Exigibles	6
14	11	12	21	58	-9	1	-1			Différés	7
138	163	226	122	649	71	89	221			Bénéfice net (perte nette) avant pertes et profits exceptionnels	8.1
-	-1	-	-7	-8	2	-4	15			Pertes et profits exceptionnels	8.2
-	-	-	-	-	-	-	-			Impôts sur le revenu applicable	8.3
138	162	226	115	641	73	85	236			Bénéfice net (perte nette) pour la période observée	8
458	458	601	459	1,976	308	372	556			Bénéfices de base	10
Certains postes corrigés des variations saisonnières:											
8,610	8,839	9,455	8,469	35,373	7,673	8,480	8,119			Ventes de biens et de services	13
260	218	177	69	724	107	113	122			Revenus (pertes) d'exploitation	14
355	327	279	166	1,127	196	218	261			Bénéfice net (perte nette) avant impôts sur le revenu	15
206	194	160	81	641	131	119	172			Bénéfice net (perte nette) pour la période observée	16
566	522	510	378	1,976	401	439	463			Bénéfices de base	17

TABLE 99. Pipelines Industry

Balance Sheet

Companies having \$10 million or more of total assets

Series	CANSIM 004874	1981				1982			
		I	II	III	IV	I	II	III	IV
millions of dollars									
Assets:									
1.1.1	Cash on hand and demand deposits	21	43	32	34	56	51	50	76
1.1.2	Short-term loans and advances to affiliated companies	4	4	62	4	3	3	-	-
1.1.3	Temporary investments	148	197	150	160	268	272	203	92
1.1.4	Accounts receivable	512	462	468	723	692	494	532	877
1.1.5	Inventories	135	134	141	144	138	160	166	183
1.1.6	Other current assets	14	19	15	11	11	20	11	65
1.1	Total current assets	834	859	868	1,076	1,168	1,000	962	1,293
1.2	Long-term intercorporate investments in affiliated companies	1,060	1,242	1,295	1,526	1,641	1,903	1,961	2,257
1.3	Long-term investments	53	53	48	48	168	173	106	99
1.4	Fixed assets (net)	4,229	4,456	4,825	5,305	5,492	5,855	6,316	6,533
1.5	Other assets	1,042	1,038	1,043	1,397	1,430	1,468	1,496	459
1	Total assets(1)	7,218	7,648	8,079	9,352	9,899	10,399	10,841	10,641
2	Accumulated allowance for depreciation and depletion	1,657	1,706	1,752	1,799	1,865	1,906	1,971	2,023
Liabilities:									
Short-term loans:									
3.1.1.1	Bank loans	83	93	250	144	35	339	446	233
3.1.1.2	From affiliated companies, directors and shareholders	2	-	-	-	-	9	3	7
3.1.1.3	All other short-term loans and notes	-	-	3	-	-	-	-	42
3.1.1.4	Accounts payable	580	575	573	862	786	663	615	870
3.1.1.5	Portion of long-term debt payable within one year	98	78	89	95	95	107	85	112
3.1.1.6	Other current liabilities	42	65	39	55	73	79	100	134
3.1.1	Total current liabilities	805	811	954	1,156	989	1,197	1,249	1,398
Long-term debt:									
3.1.2	Bonds, debentures and serial notes	2,076	2,358	2,601	2,909	3,147	3,163	3,457	3,463
3.1.3	Mortgages and agreements of sale	-	-	-	-	-	-	-	-
3.1.4	Loans from affiliated companies	46	44	44	40	40	276	279	297
3.1.5	Loans from chartered banks	46	54	61	103	115	113	107	121
3.1.6	Other long-term debt	1,158	1,107	1,103	1,453	1,744	1,492	1,497	887
3.1.7	Less: Portion of long-term debt payable within one year	-98	-78	-89	-95	-95	-107	-85	-112
Other liabilities:									
3.1.8	Deferred income taxes	344	364	390	425	458	477	504	552
3.1.9	All other liabilities	20	27	36	77	87	98	100	104
3.1	Total liabilities	4,397	4,687	5,100	6,068	6,485	6,709	7,108	6,710
Shareholders' equity:									
3.2.1	Share capital	1,209	1,331	1,315	1,569	1,673	1,941	1,927	2,034
3.2.1.1	Preferred shares	1,038	1,323	1,303	1,400
3.2.1.2	Common shares	635	618	624	634
3.2.2	Contributed surplus	536	537	537	538	539	529	530	527
Retained earnings (deficit) and reserves:									
3.2.3.1	Balance at beginning of period	1,046	1,076	1,093	1,127	1,172	1,197	1,214	1,253
3.2.3.2	Prior period adjustments	-	-1	-	-	3	-	-	-7
3.2.3.3	Net income (loss) for the period	64	67	67	86	78	93	101	165
3.2.3.4	Corporations employing the equity method	26	19	30	36	12	14	20	31
3.2.3.5	Cash dividends declared	-60	-68	-64	-77	-70	-90	-86	-91
3.2.3.6	Transfers to/from contributed surplus and share capital (including stock dividends)	-	-	-	-	-	-	-	-
3.2.3.7	Other adjustments	-	-	1	-	2	-	4	-2
3.2.3	Balance at end of period	1,076	1,093	1,127	1,172	1,197	1,214	1,253	1,349
3.2.4	Excess of appraisal value of fixed assets over (depreciated) cost	-	-	-	5	5	6	23	21
3.2	Total shareholders' equity	2,821	2,961	2,979	3,284	3,414	3,690	3,733	3,931
3	Total liabilities and shareholders' equity(1)	7,218	7,648	8,079	9,352	9,899	10,399	10,841	10,641

See footnote(s) at end of statistical tables.

TABLEAU 99. Pipelines

Bilan

Société dont l'actif total est de \$10 millions ou plus

1983				1984				CANSIM 004874	Série
I	II	III	IV	I	II	III	IV		
millions de dollars									
61	92	107	65	29	48	35		Actif:	
-	-	-	10	339	339	440		Encaisse et dépôts à demande 1.1.1	
208	183	205	120	160	298	224		Prêts et avances à court terme aux sociétés affiliées 1.1.2	
738	616	693	1,395	1,358	1,228	1,118		Placements temporaires 1.1.3	
188	177	189	187	187	186	194		Débiteurs 1.1.4	
38	62	72	112	92	84	94		Stocks 1.1.5	
								Autres disponibilités 1.1.6	
1,233	1,130	1,266	1,889	2,165	2,183	2,105		Total des disponibilités 1.1	
2,294	2,603	2,730	3,108	2,847	3,193	3,213		Placements à long terme dans les sociétés apparentées 1.2	
67	37	41	103	112	111	113		Placements à long terme 1.3	
6,535	6,538	6,569	6,607	7,098	7,094	7,130		Immobilisations (nettes) 1.4	
471	464	512	483	567	616	653		Tous les autres éléments d'actif 1.5	
10,600	10,772	11,118	12,190	12,789	13,197	13,214		Total de l'actif(1) 1	
2,096	2,159	2,222	2,275	2,357	2,431	2,496		Provision accumulée pour amortissement et épuisement 2	
								Passif:	
216	129	131	142	271	368	270		Emprunts à court terme:	
24	24	26	25	6	7	6		Emprunts bancaires 3.1.1.1	
109	50	50	146	309	271	396		Auprès de sociétés affiliées, directeurs et actionnaires 3.1.1.2	
								Tous les autres emprunts à court terme 3.1.1.3	
611	557	669	1,139	786	682	676		Créanciers 3.1.1.4	
115	129	177	110	156	177	218		Partie de la dette à long terme exigible en moins d'un an 3.1.1.5	
163	154	139	520	540	561	430		Autres exigibilités 3.1.1.6	
1,238	1,043	1,192	2,082	2,068	2,066	1,996		Total des exigibilités 3.1.1	
3,601	3,908	3,959	4,001	4,354	4,507	4,541		Dettes à long terme:	
-	-	-	-	-	-	-		Obligations garanties ou non et obligations remboursables par série 3.1.2	
295	295	299	62	89	98	96		Hypothèques et contrats de vente 3.1.3	
80	77	69	101	62	62	59		Emprunts de sociétés affiliées 3.1.4	
907	905	924	936	1,045	1,020	1,053		Emprunts auprès de banques à charte 3.1.5	
-115	-129	-177	-110	-156	-177	-218		Autres dettes à long terme 3.1.6	
								Moins: Partie de la dette à long terme exigible en moins d'un an 3.1.7	
548	589	629	600	607	619	642		Autres éléments de passif:	
98	103	97	99	104	108	113		Impôts sur le revenu différés 3.1.8	
								Tous les autres éléments de passif 3.1.9	
6,652	6,791	6,992	7,771	8,173	8,303	8,282		Total du passif 3.1	
								Avoir des actionnaires:	
2,035	2,039	2,095	2,405	2,561	2,673	2,689		Capital-actions 3.2.1	
1,395	1,389	1,380	1,374	1,367	1,461	1,456		Actions privilégiées 3.2.1.1	
640	650	715	1,031	1,194	1,212	1,233		Actions ordinaires 3.2.1.2	
535	533	533	534	534	535	535		Surplus d'apport 3.2.2	
1,349	1,357	1,388	1,477	1,459	1,500	1,666		Bénéfices non répartis (déficit) et les réserves:	
-1	-	2	-4	-	-	-		Solde au début de l'exercice 3.2.3.1	
121	107	182	58	123	107	100		Redressements de périodes antérieures 3.2.3.2	
13	16	13	35	23	163	22		Bénéfice net (perte nette) pour la période observée 3.2.3.3	
-95	-89	-107	-109	-105	-104	-98		Corporations utilisant la méthode comptabilisation 3.2.3.4	
-	-	-	-	-	-	-		Dividendes déclarés en espèces 3.2.3.5	
-30	-3	-1	2	-	-	-2		Virements au surplus d'apport et capital-actions (y compris les dividendes en actions) 3.2.3.6	
								Autres redressements 3.2.3.7	
1,357	1,388	1,477	1,459	1,500	1,666	1,688		Solde à la fin de l'exercice 3.2.3	
21	21	21	21	21	20	20		Excédent de la valeur estimative des immobilisations sur leur coût (ou sur leur valeur amortie) 3.2.4	
3,948	3,981	4,126	4,419	4,616	4,894	4,932		Total de l'avoir des actionnaires 3.2	
10,600	10,772	11,118	12,190	12,789	13,197	13,214		Total du passif et de l'avoir des actionnaires(1) 3	

Voir note(s) à la fin des tableaux statistiques.

TABLE 100. Pipelines Industry

Statement of Income

Companies having \$10 million or more of total assets

Series	CANSIM 004875	1981					1982				
		I	II	III	IV	Annual	I	II	III	IV	Annual
millions of dollars											
1	Sales of goods and services(1)	1,538	1,315	1,216	1,496	5,565	1,696	1,254	1,170	1,565	5,685
Operation expenses:											
2.2	Depreciation of buildings and equipment	46	46	49	54	195	59	60	62	63	244
2.3	Depletion	-	-	-	1	1	-	-	-	-	-
2.4	Amortization of deferred charges and intangible assets	1	2	1	1	5	2	2	9	2	15
Interest on:											
2.6	Short-term loans	7	4	8	6	25	3	22	17	9	51
2.7	Long-term debt	69	89	121	142	421	152	178	185	174	689
2.11	Materials, labour and other expenses	1,333	1,091	958	1,226	4,608	1,415	941	812	1,192	4,360
2	Total operating expenses	1,456	1,232	1,137	1,430	5,255	1,631	1,203	1,085	1,440	5,359
3	Operating income (loss)	82	83	79	66	310	65	51	85	125	326
Other income:											
Dividends from:											
4.1	Canadian corporations	1	2	1	4	8	1	25	1	58	85
4.2	Foreign corporations	-	-	16	18	34	2	-	13	18	33
4.3	Interest	10	9	5	9	33	9	8	8	7	32
4.4	Gains (losses) on the translation of foreign currency	-	-	-	-	-	-	-	-	-	-
4.5	Gains (losses) on sale of assets	1	1	-	5	7	-	1	1	1	3
4.6	All other income	11	13	12	37	73	42	66	46	32	186
4	Total other income	23	25	34	73	155	54	100	69	116	339
5	Income (loss) before provision for income taxes	105	108	113	139	465	119	151	154	241	665
Provision for income and other corporation taxes:											
6	Current(2,3)	17	20	16	15	68	4	36	27	24	91
7	Deferred	24	20	27	35	106	33	18	22	48	121
8.1	Net income (loss) before extraordinary items	64	68	70	89	291	82	97	105	169	453
8.2	Extraordinary gains (losses)	-	-1	-3	-3	-7	-4	-4	-4	-4	-16
8.3	Income tax related thereto	-	-	-	-	-	-	-	-	-	-
8	Net income (loss) for period(1)	64	67	67	86	284	78	93	101	165	437
10	Base profit	150	153	162	186	651	179	187	223	247	836
Capital expenditures:											
19.1	Land	3	-	-	-	3	-	-	-	9	9
19.2	Depreciable assets	249	272	418	536	1,475	309	425	553	275	1,562
19.3	Depletable assets	-	-	-	1	1	3	-	-	-	3
19	Total capital expenditures	252	272	418	537	1,479	312	425	553	284	1,574
Selected items, seasonally adjusted:											
13	Sales of goods and services	1,384	1,436	1,425	1,320	5,565	1,524	1,387	1,384	1,390	5,685
14	Operating income (loss)	78	88	78	66	310	61	57	83	125	326
15	Income (loss) before provision for income taxes	117	116	115	117	465	133	160	153	219	665
16	Net income (loss) for periode	70	72	74	68	284	84	98	108	147	437
17	Base profit	157	161	165	168	651	186	194	225	231	836

See footnote(s) at end of statistical tables.

TABLEAU 100. Pipelines

État des revenus et dépenses

Société dont l'actif total est de \$10 millions ou plus

1983					1984					CANSIM 004875	Série
I	II	III	IV	Annuel	I	II	III	IV	Annuel		
millions de dollars											
1,548	1,199	1,269	1,801	5,817	1,962	1,563	1,451			Ventes de biens et de services(1)	1
										Frais d'exploitation:	
68	70	71	72	281	76	77	75			Amortissement des bâtiments et du matériel	2.2
1	1	-	-	2	-	-	-			Provision pour épuisement	2.3
2	1	2	1	6	1	1	1			Amortissement d'actif transitoire et d'immobilisations incorporelles	2.4
11	14	5	11	41	13	13	19			Intérêt versé:	
146	165	164	162	637	172	171	177			Dette à court terme	2.6
										Dette à long terme	2.7
1,205	842	918	1,460	4,425	1,583	1,191	1,073			Matières premières, main d'oeuvre et autres frais	2.11
1,433	1,093	1,160	1,706	5,392	1,845	1,453	1,345			Total, frais d'exploitation	2
115	106	109	95	425	117	110	106			Revenus (pertes) d'exploitation	3
										Autres revenus:	
14	11	66	69	160	13	18	2			Dividendes reçus de:	
15	15	15	20	65	15	2	-			Sociétés canadiennes	4.1
										Sociétés étrangères	4.2
6	7	6	15	34	18	10	11			Intérêt reçu	4.3
-	-	-1	-2	-3	-7	-9	-3			Gains (pertes) non réalisés sur la conversion des comptes exprimés en devises étrangères	4.4
-	-	1	1	2	-	-	3			Gains (pertes) sur réalisation d'actif	4.5
23	40	26	27	116	22	22	27			Tous les autres revenus	4.6
58	73	113	130	374	61	43	40			Total, autres revenus	4
173	179	222	225	799	178	153	146			Bénéfice net (perte nette) avant impôts sur le revenu	5
										Impôts sur le revenu des sociétés:	
33	24	9	30	96	50	28	18			Exigibles(2,3)	6
12	41	27	1	81	1	13	23			Différés	7
128	114	186	194	622	127	112	105			Bénéfice net (perte nette) avant pertes et profits exceptionnels	8.1
-7	-7	-4	-165	-183	-4	-5	-5			Pertes et profits exceptionnels	8.2
-	-	-	29	29	-	-	-			Impôts sur le revenu applicable	8.3
121	107	182	58	468	123	107	100			Bénéfice net (perte nette) pour la période observée(1)	8
230	240	229	230	929	249	222	220			Bénéfices de base	10
										Dépenses en immobilisations:	
-	1	-	15	16	-	-	-			Terrains	19.1
69	105	96	109	379	109	76	116			Actif amortissable	19.2
2	1	-	1	4	-	-	-			Actif épuisable	19.3
71	107	96	125	399	109	76	116			Total, dépenses en immobilisations	19
										Certains postes corrigés des variations saisonnières:	
1,359	1,356	1,483	1,619	5,817	1,762	1,719	1,678			Ventes de biens et de services	13
111	113	106	95	425	112	116	105			Revenus (pertes) d'exploitation	14
186	192	219	202	799	192	163	145			Bénéfice net (perte nette) avant impôts sur le revenu	15
129	106	190	43	468	132	105	108			Bénéfice net (perte nette) pour la période observée	18
237	248	230	214	929	254	231	221			Bénéfices de base	17

Voir note(s) à la fin des tableaux statistiques.

TABLE 101. Pipelines Industry

Statement of Income

Estimate for entire universe of corporations

Series	CANSIM 004876	1981					1982				
		I	II	III	IV	Annual	I	II	III	IV	Annual
millions of dollars											
1	Sales of goods and services(1)	1,552	1,328	1,227	1,510	5,617	1,711	1,265	1,180	1,578	5,734
Operation expenses:											
2.2	Depreciation of buildings and equipment	47	47	50	55	199	60	61	63	64	248
2.3	Depletion	-	-	-	1	1	-	-	-	-	-
2.4	Amortization of deferred charges and intangible assets	1	2	1	1	5	2	2	9	2	15
Interest on:											
2.6	Short-term loans	7	4	8	6	25	3	22	17	9	51
2.7	Long-term debt	69	89	121	142	421	152	178	185	174	689
2.11	Materials, labour and other expenses	1,345	1,102	967	1,238	4,652	1,428	950	820	1,203	4,401
2	Total operating expenses	1,469	1,244	1,147	1,443	5,303	1,645	1,213	1,094	1,452	5,404
3	Operating income (loss)	83	84	80	67	314	66	52	86	126	330
Other income:											
Dividends from:											
4.1	Canadian corporations	1	2	1	4	8	1	25	1	58	85
4.2	Foreign corporations	-	-	16	18	34	2	-	13	18	33
4.3	Interest	10	9	5	9	33	9	8	8	7	32
4.4	Gains (losses) on the translation of foreign currency	-	-	-	-	-	-	-	-	-	-
4.5	Gains (losses) on sale of assets	1	1	-	5	7	-	1	1	1	3
4.6	All other income	11	13	12	37	73	43	67	47	33	190
4	Total other income	23	25	34	73	155	55	101	70	117	343
5	Income (loss) before provision for income taxes	106	109	114	140	469	121	153	156	243	673
Provision for income and other corporation taxes:											
6	Current(2,3)	17	21	16	16	70	5	37	28	25	95
7	Deferred	24	20	27	35	106	33	18	22	48	121
8.1	Net income (loss) before extraordinary items	65	68	71	89	293	83	98	106	170	457
8.2	Extraordinary gains (losses)	-	-1	-3	-3	-7	-4	-4	-4	-4	-16
8.3	Income tax related thereto	-	-	-	-	-	-	-	-	-	-
8	Net income (loss) for period(1)	65	67	68	86	286	79	94	102	166	441
10	Base profit	152	155	164	188	659	182	190	226	250	848
Selected items, seasonally adjusted:											
13	Sales of goods and services	1,388	1,451	1,440	1,338	5,617	1,531	1,400	1,398	1,405	5,734
14	Operating income (loss)	80	89	78	67	314	63	58	83	126	330
15	Income (loss) before provision for income taxes	118	117	116	118	469	135	162	155	221	673
16	Net income (loss) for period	71	72	75	68	286	85	99	109	148	441
17	Base profit	159	163	167	170	659	189	198	227	234	848

See footnote(s) at end of statistical tables.

TABLEAU 101. Pipelines

État des revenus et dépenses

Estimation pour l'univers intégral des corporations

1983					1984					CANSIM 004876	Série
I	II	III	IV	Annuel	I	II	III	IV	Annuel		
millions de dollars											
1,562	1,209	1,280	1,817	5,868	1,979	1,577	1,464			Ventes de biens et de services(1)	1
										Frais d'exploitation:	
69	71	72	73	285	77	78	76			Amortissement des bâtiments et du matériel	2.2
1	1	-	-	2	-	-	-			Provision pour épuisement	2.3
2	1	2	1	6	1	1	1			Amortissement d'actif transitoire et d'immobilisations incorporelles	2.4
11	14	5	11	41	13	13	19			Intérêt versé:	
146	165	164	162	637	172	171	177			Dette à court terme	2.6
										Dette à long terme	2.7
1,217	850	927	1,474	4,468	1,598	1,203	1,084			Matières premières, main d'oeuvre et autres frais	2.11
1,446	1,102	1,170	1,721	5,439	1,861	1,466	1,357			Total, frais d'exploitation	2
116	107	110	96	429	118	111	107			Revenus (pertes) d'exploitation	3
										Autres revenus:	
14	11	66	69	160	13	18	2			Dividendes reçus de:	
15	15	15	20	65	15	2	-			Sociétés canadiennes	4.1
										Sociétés étrangères	4.2
6	7	6	15	34	18	10	11			Intérêt reçu	4.3
-	-	-1	-2	-3	-7	-9	-3			Gains (pertes) non réalisés sur la conversion des comptes exprimés en devises étrangères	4.4
-	-	1	1	2	-	-	3			Gains (pertes) sur réalisation d'actif	4.5
24	41	27	28	120	23	23	28			Tous les autres revenus	4.6
59	74	114	131	378	62	44	41			Total, autres revenus	4
175	181	224	227	807	180	155	148			Bénéfice net (perte nette) avant impôts sur le revenu	5
										Impôts sur le revenu des sociétés:	
34	25	10	31	100	51	29	19			Exigibles(2,3)	6
12	41	27	1	81	1	13	23			Différés	7
129	115	187	195	626	128	113	106			Bénéfice net (perte nette) avant pertes et profits exceptionnels	8.1
-7	-7	-4	-165	-183	-4	-5	-5			Pertes et profits exceptionnels	8.2
-	-	-	29	29	-	-	-			Impôts sur le revenu applicable	8.3
122	108	183	59	472	124	108	101			Bénéfice net (perte nette) pour la période observée(1)	8
233	243	232	233	941	252	225	223			Bénéfices de base	10
										Certains postes corrigés des variations saisonnières:	
1,368	1,366	1,498	1,636	5,868	1,776	1,734	1,693			Ventes de biens et de services	13
112	114	107	96	429	113	117	106			Revenus (pertes) d'exploitation	14
188	194	221	204	807	193	165	147			Bénéfice net (perte nette) avant impôts sur le revenu	15
130	107	191	44	472	133	106	109			Bénéfice net (perte nette) pour la période observée	16
240	250	233	218	941	257	234	224			Bénéfices de base	17

Voir note(s) à la fin des tableaux statistiques.

TABLE 102. Transportation Industries(1)

Balance Sheet

Companies having \$10 million or more of total assets

Series	CANSIM 004877	1981				1982			
		I	II	III	IV	I	II	III	IV
millions of dollars									
Assets:									
1.1.1	Cash on hand and demand deposits	143	160	117	99	75	100	91	53
1.1.2	Short-term loans and advances to affiliated companies	235	233	240	256	270	283	279	250
1.1.3	Temporary investments	329	460	335	395	215	279	263	153
1.1.4	Accounts receivable	917	1,115	1,192	1,134	1,091	1,098	1,120	1,013
1.1.5	Inventories	433	456	432	459	493	497	480	413
1.1.6	Other current assets	147	148	120	120	123	201	122	138
1.1	Total current assets	2,204	2,572	2,436	2,463	2,267	2,458	2,355	2,020
1.2	Long-term intercorporate investments in affiliated companies	1,566	1,618	1,094	1,162	1,243	1,255	1,302	1,472
1.3	Long-term investments	114	115	69	84	69	55	54	55
1.4	Fixed assets (net)	4,982	5,132	5,308	5,537	5,713	5,900	5,876	6,016
1.5	Other assets	428	448	466	518	563	562	643	668
1	Total assets(2,3)	9,294	9,885	9,373	9,764	9,855	10,230	10,230	10,231
2	Accumulated allowance for depreciation and depletion	3,110	2,867	3,136	3,186	3,254	3,339	3,408	3,469
Liabilities:									
Short-term loans:									
3.1.1.1	Bank loans	237	287	323	344	303	365	323	343
3.1.1.2	From affiliated companies, directors and shareholders	262	274	243	232	230	271	246	229
3.1.1.3	All other short-term loans and notes	4	5	9	7	14	17	19	11
3.1.1.4	Accounts payable	1,047	1,267	1,246	1,328	1,292	1,253	1,224	1,177
3.1.1.5	Portion of long-term debt payable within one year	191	231	247	221	265	265	276	266
3.1.1.6	Other current liabilities	378	438	324	325	301	390	388	300
3.1.1	Total current liabilities	2,119	2,502	2,392	2,457	2,405	2,561	2,476	2,326
3.1.2	Long-term debt: Bonds, debentures and serial notes	1,063	1,067	1,069	1,037	1,032	1,120	1,108	1,119
3.1.3	Mortgages and agreements of sale	110	110	129	126	245	250	209	221
3.1.4	Loans from affiliated companies	672	706	678	738	634	708	895	925
3.1.5	Loans from chartered banks	592	705	563	647	826	868	700	679
3.1.6	Other long-term debt	739	776	882	954	984	984	995	1,049
3.1.7	Less: Portion of long-term debt payable within one year	-191	-231	-247	-221	-265	-265	-276	-266
3.1.8	Other liabilities: Deferred income taxes	612	625	610	694	688	702	755	760
3.1.9	All other liabilities	21	25	30	28	32	36	55	55
3.1	Total liabilities	5,737	6,285	6,106	6,460	6,581	6,964	6,917	6,888
Shareholders' equity:									
3.2.1	Share capital	999	997	888	912	909	912	913	939
3.2.1.1	Preferred shares	291	285	297	293
3.2.1.2	Common shares	618	627	616	646
3.2.2	Contributed surplus	319	336	339	384	401	401	394	400
Retained earnings (deficit) and reserves:									
3.2.3.1	Balance at beginning of period	2,125	2,237	2,265	2,038	2,007	1,957	1,946	1,999
3.2.3.2	Prior period adjustments	12	-8	-322	-41	7	-17	4	-1
3.2.3.3	Net income (loss) for the period	100	109	110	85	4	51	90	51
3.2.3.4	Corporations employing the equity method	18	23	14	2	-	9	9	7
3.2.3.5	Cash dividends declared	-20	-98	-29	-80	-44	-45	-40	-46
3.2.3.6	Transfers to/from contributed surplus and share capital (including stock dividends)	-	-	-	-	-	-	-	-
3.2.3.7	Other adjustments	2	2	-	3	-17	-9	-10	7
3.2.3	Balance at end of period	2,237	2,265	2,038	2,007	1,957	1,946	1,999	2,017
3.2.4	Excess of appraisal value of fixed assets over (depreciated) cost	2	2	2	1	7	7	7	7
3.2	Total shareholders' equity	3,557	3,600	3,267	3,304	3,274	3,266	3,313	3,363
3	Total liabilities and shareholders' equity(2,3)	9,294	9,885	9,373	9,764	9,855	10,230	10,230	10,231

See footnote(s) at end of statistical tables.

TABEAU 102. Transports(1)

Bilan

Société dont l'actif total est de \$10 millions ou plus

1983				1984				CANSIM 004877	Série
I	II	III	IV	I	II	III	IV		
millions de dollars									
75	62	63	108	145	131	283		Actif:	
294	308	307	367	402	456	465		Encaisse et dépôts à demande 1.1.1	
181	164	153	167	226	177	160		Prêts et avances à court terme aux sociétés affiliées 1.1.2	
821	933	936	949	1,048	1,126	1,199		Placements temporaires 1.1.3	
416	418	384	396	434	461	452		Débiteurs 1.1.4	
127	150	121	114	129	180	164		Stocks 1.1.5	
								Autres disponibilités 1.1.6	
1,914	2,035	1,964	2,101	2,384	2,531	2,723		Total des disponibilités 1.1	
1,668	1,705	1,756	1,989	2,037	2,061	2,056		Placements à long terme dans les sociétés apparentées 1.2	
64	70	71	74	63	68	52		Placements à long terme 1.3	
6,166	6,234	6,272	6,536	6,745	6,847	6,952		Immobilisations (nettes) 1.4	
214	206	197	154	185	239	186		Tous les autres éléments d'actif 1.5	
10,026	10,250	10,260	10,854	11,414	11,746	11,969		Total de l'actif(2,3) 1	
3,530	3,598	3,622	3,742	3,818	3,865	3,957		Provision accumulée pour amortissement et épuisement 2	
								Passif:	
399	381	345	468	642	737	578		Emprunts à court terme:	
228	232	237	191	267	268	317		Emprunts bancaires 3.1.1.1	
41	41	43	33	23	21	20		Auprès de sociétés affiliées, directeurs et actionnaires 3.1.1.2	
								Tous les autres emprunts à court terme 3.1.1.3	
999	1,075	1,065	1,142	1,233	1,228	1,305		Créanciers 3.1.1.4	
203	235	214	250	272	302	350		Partie de la dette à long terme exigible en moins d'un an 3.1.1.5	
314	369	367	367	412	455	443		Autres exigibilités 3.1.1.6	
2,184	2,333	2,271	2,451	2,849	3,011	3,013		Total des exigibilités 3.1.1	
1,146	1,139	1,152	1,129	985	1,026	1,019		Dettes à long terme:	
217	216	101	101	94	94	97		Obligations garanties ou non et obligations remboursables par série 3.1.2	
495	516	473	496	466	413	385		Hypothèques et contrats de vente 3.1.3	
735	813	867	980	987	1,106	1,088		Emprunts de sociétés affiliées 3.1.4	
1,064	1,031	998	1,046	1,382	1,347	1,404		Emprunts auprès de banques à charte 3.1.5	
-203	-235	-214	-250	-272	-302	-350		Autres dettes à long terme 3.1.6	
								Moins: Partie de la dette à long terme exigible en moins d'un an 3.1.7	
755	774	821	866	819	840	843		Autres éléments de passif:	
34	27	37	38	29	31	35		Impôts sur le revenu différés 3.1.8	
								Tous les autres éléments de passif 3.1.9	
6,427	6,614	6,506	6,857	7,339	7,566	7,534		Total du passif 3.1	
								Avoir des actionnaires:	
1,118	1,134	1,167	1,331	1,386	1,430	1,498		Capital-actions 3.2.1	
315	306	319	438	422	421	496		Actions privilégiées 3.2.1.1	
803	828	848	893	964	1,009	1,002		Actions ordinaires 3.2.1.2	
398	393	393	421	369	377	378		Surplus d'apport 3.2.2	
2,017	2,069	2,095	2,180	2,237	2,312	2,365		Bénéfices non répartis (déficit) et les réserves:	
31	-26	32	-4	-	-3	-8		Solde au début de l'exercice 3.2.3.1	
32	72	88	95	18	97	228		Redressements de périodes antérieures 3.2.3.2	
3	6	7	-21	8	9	2		Bénéfice net (perte nette) pour la période observée 3.2.3.3	
-33	-35	-36	-37	-37	-35	-45		Corporations utilisant la méthode comptabilisation 3.2.3.4	
-	-	-	-	-	-10	-		Dividendes déclarés en espèces 3.2.3.5	
								Virements au surplus d'apport et capital-actions (y compris les dividendes en actions) 3.2.3.6	
19	9	-6	24	86	-5	9		Autres redressements 3.2.3.7	
2,069	2,095	2,180	2,237	2,312	2,365	2,551		Solde à la fin de l'exercice 3.2.3	
14	14	14	8	8	8	8		Excédent de la valeur estimative des immobilisations sur leur coût (ou sur leur valeur amortie) 3.2.4	
3,599	3,636	3,754	3,997	4,075	4,180	4,435		Total de l'avoir des actionnaires 3.2	
10,026	10,250	10,260	10,854	11,414	11,746	11,969		Total du passif et de l'avoir des actionnaires(2,3) 3	

Voir note(s) à la fin des tableaux statistiques.

TABLE 103. Transportation Industries(1)

Statement of Income

Companies having \$10 million or more of total assets

Series	CANSIM 004878	1981					1982				
		I	II	III	IV	Annual	I	II	III	IV	Annual
		millions of dollars									
1	Sales of goods and services (2)	1,552	1,902	2,039	1,963	7,456	1,699	1,907	2,081	1,913	7,600
	Operation expenses:										
2.2	Depreciation of buildings and equipment	85	98	104	113	400	95	109	119	121	444
2.3	Depletion	-	-	-	-	-	-	-	-	-	-
2.4	Amortization of deferred charges and intangible assets	1	1	1	1	4	2	2	1	3	8
	Interest on:										
2.6	Short-term loans	21	19	27	26	93	17	22	19	15	73
2.7	Long-term debt	65	73	81	85	304	87	96	90	92	365
2.11	Materials, labour and other expenses	1,355	1,649	1,742	1,723	6,469	1,579	1,677	1,753	1,697	6,706
2	Total operating expenses	1,527	1,840	1,955	1,948	7,270	1,780	1,906	1,982	1,928	7,596
3	Operating income (loss)	25	62	84	15	186	-81	1	99	-15	4
	Other income:										
	Dividends from:										
4.1	Canadian corporations	43	47	30	41	161	30	32	23	34	119
4.2	Foreign corporations	3	3	3	4	13	4	3	3	4	14
4.3	Interest	26	33	34	37	130	24	25	25	18	92
4.4	Gains (losses) on the translation of foreign currency	-	-	2	2	4	-1	-5	-2	4	-4
4.5	Gains (losses) on sale of assets	6	5	2	20	33	1	3	11	26	41
4.6	All other income	21	16	20	26	83	16	14	6	17	53
4	Total other income	99	104	91	130	424	74	72	66	103	315
5	Income (loss) before provision for income taxes	124	166	175	145	610	-7	73	165	88	319
	Provision for income and other corporation taxes:										
6	Current	43	47	34	17	141	2	14	24	36	76
7	Deferred	1	13	33	43	90	-12	13	48	2	51
8.1	Net income (loss) before extraordinary items	80	106	108	85	379	3	46	93	50	192
8.2	Extraordinary gains (losses)	25	3	3	2	33	1	5	-3	1	4
8.3	Income tax related thereto	-5	-	-1	-2	-8	-	-	-	-	-
8	Net income (loss) for period(2)	100	109	110	85	404	4	51	90	51	196
10	Base profit	161	213	246	196	816	60	154	253	148	615
	Capital expenditures:										
19.1	Land	3	4	11	7	25	8	2	3	4	17
19.2	Depreciable assets	307	249	304	376	1,236	225	247	258	272	1,002
19.3	Depletable assets	-	-	-	-	-	-	-	-	-	-
19	Total capital expenditures	310	253	315	383	1,261	233	249	261	276	1,019
	Selected items, seasonally adjusted:										
13	Sales of goods and services	1,718	1,873	1,908	1,957	7,456	1,874	1,873	1,945	1,908	7,600
14	Operating income (loss)	80	57	17	32	186	-24	-3	32	-1	4
15	Income (loss) before provision for income taxes	192	161	123	134	610	62	72	113	72	319
16	Net income (loss) for period	141	103	82	78	404	45	48	62	41	196
17	Base profit	231	209	174	202	816	134	151	181	149	615

See footnote(s) at end of statistical tables.

TABLEAU 103. Transports(1)

État des revenus et dépenses

Société dont l'actif total est de \$10 millions ou plus

1983					1984					CANSIM 004878	Série
I	II	III	IV	Annuel	I	II	III	IV	Annuel		
millions de dollars											
1,803	2,108	2,273	2,225	8,409	2,123	2,523	2,709			Ventes de biens et de services(2)	1
Frais d'exploitation:											
103	118	109	112	442	120	135	140			Amortissement des bâtiments et du matériel	2.2
-	-	-	-	-	-	-	-			Provision pour épuisement	2.3
2	1	2	6	11	1	1	1			Amortissement d'actif transitoire et d'immobilisations incorporelles	2.4
Intérêt versé:											
16	17	17	17	67	32	36	36			Dette à court terme	2.6
66	74	76	74	290	94	108	118			Dette à long terme	2.7
1,599	1,835	1,966	1,908	7,308	1,915	2,148	2,207			Matières premières, main d'oeuvre et autres frais	2.11
1,786	2,045	2,170	2,117	8,118	2,162	2,428	2,502			Total, frais d'exploitation	2
17	63	103	108	291	-39	95	207			Revenus (pertes) d'exploitation	3
Autres revenus:											
26	26	25	29	106	26	24	37			Dividendes reçus de:	
4	3	1	2	10	2	2	2			Sociétés canadiennes	4.1
										Sociétés étrangères	4.2
7	9	7	9	32	12	15	19			Intérêt reçu	4.3
-1	-4	6	-14	-13	-4	-11	11			Gains (pertes) non réalisés sur la conversion des comptes exprimés en devises étrangères	4.4
13	9	3	4	29	10	15	16			Gains (pertes) sur réalisation d'actif	4.5
-	15	12	23	50	16	20	21			Tous les autres revenus	4.6
49	58	54	53	214	62	65	106			Total, autres revenus	4
66	121	157	161	505	23	160	313			Bénéfice net (perte nette) avant impôts sur le revenu	5
Impôts sur le revenu des sociétés:											
-39	32	20	20	33	15	45	66			Exigibles	6
70	18	51	46	185	-9	21	61			Différés	7
35	71	86	95	287	17	94	186			Bénéfice net (perte nette) avant pertes et profits exceptionnels	8.1
-4	1	2	-	-1	1	3	44			Pertes et profits exceptionnels	8.2
1	-	-	-	1	-	-	-2			Impôts sur le revenu applicable	8.3
32	72	88	95	287	18	97	228			Bénéfice net (perte nette) pour la période observée(2)	8
133	209	234	260	836	112	268	390			Bénéfices de base	10
Dépenses en immobilisations:											
19	10	2	2	33	4	8	6			Terrains	19.1
172	220	222	241	855	120	247	239			Actif amortissable	19.2
-	-	-	-	-	-	-	-			Actif épuisable	19.3
191	230	224	243	888	124	255	245			Total, dépenses en immobilisations	19
Certains postes corrigés des variations saisonnières:											
1,998	2,059	2,133	2,219	8,409	2,321	2,479	2,560			Ventes de biens et de services	13
76	55	36	124	291	23	92	134			Revenus (pertes) d'exploitation	14
140	115	102	148	505	99	163	249			Bénéfice net (perte nette) avant impôts sur le revenu	15
75	67	57	88	287	61	98	192			Bénéfice net (perte nette) pour la période observée	16
211	196	165	264	836	193	263	306			Bénéfices de base	17

Voir note(s) à la fin des tableaux statistiques.

TABLE 104. Transportation Industries(1)

Statement of Income

Estimate for entire universe of corporations

Series	CANSIM 004879	1981					1982				
		I	II	III	IV	Annual	I	II	III	IV	Annual
millions of dollars											
1	Sales of goods and services(2)	3,472	4,249	4,359	4,241	16,321	4,044	4,524	4,407	4,206	17,181
Operation expenses:											
2.2	Depreciation of buildings and equipment	190	219	228	223	860	197	228	244	242	911
2.3	Depletion	-	-	-	-	-	-	-	-	-	-
2.4	Amortization of deferred charges and intangible assets	1	1	1	1	4	2	2	1	3	8
Interest on:											
2.6	Short-term loans	34	37	52	50	173	36	48	44	32	160
2.7	Long-term debt	95	107	122	129	453	128	137	132	128	525
2.11	Materials, labour and other expenses	3,057	3,781	3,831	3,806	14,475	3,743	4,103	3,884	3,813	15,543
2	Total operating expenses	3,377	4,145	4,234	4,209	15,965	4,106	4,518	4,305	4,218	17,147
3	Operating income (loss)	95	104	125	32	356	-62	6	102	-12	34
Other income:											
Dividends from:											
4.1	Canadian corporations	45	50	31	42	168	30	32	23	34	119
4.2	Foreign corporations	3	3	3	4	13	4	3	3	4	14
4.3	Interest	36	39	38	41	154	27	28	30	20	105
4.4	Gains (losses) on the translation of foreign currency	-	-	2	2	4	-1	-5	-2	4	-4
4.5	Gains (losses) on sale of assets	26	11	4	26	67	3	5	13	28	49
4.6	All other income	32	30	31	36	129	21	21	15	22	79
4	Total other income	142	133	109	151	535	84	84	82	112	362
5	Income (loss) before provision for income taxes	237	237	234	183	891	22	90	184	100	396
Provision for income and other corporation taxes:											
6	Current	78	72	54	32	236	13	20	32	41	106
7	Deferred	5	15	35	45	100	-10	14	49	3	56
8.1	Net income (loss) before extraordinary items	154	150	145	106	555	19	56	103	56	234
8.2	Extraordinary gains (losses)	25	3	3	2	33	1	5	-3	1	4
8.3	Income tax related thereto	-5	-	-1	-2	-8	-	-	-	-	-
8	Net income (loss) for period(2)	174	153	147	106	580	20	61	100	57	238
10	Base profit	357	396	426	337	1,516	189	288	395	279	1,151
Selected items, seasonally adjusted:											
13	Sales of goods and services	3,788	4,057	4,212	4,264	16,321	4,353	4,331	4,251	4,246	17,181
14	Operating income (loss)	142	89	53	72	356	-16	-5	31	24	34
15	Income (loss) before provision for income taxes	303	223	181	184	891	87	83	132	94	396
16	Net income (loss) for period	216	139	119	106	580	61	52	71	54	238
17	Base profit	425	380	344	367	1,516	261	275	312	303	1,151

See footnote(s) at end of statistical tables.

TABLEAU 104. Transports(1)

État des revenus et dépenses

Estimation pour l'univers intégral des corporations

1983					1984					CANSIM 004879	Série
I	II	III	IV	Annuel	I	II	III	IV	Annuel		
millions de dollars											
3,959	4,546	4,752	4,812	18,069	4,934	5,526	5,713			Ventes de biens et de services (2)	1
Frais d'exploitation:											
213	233	230	231	907	227	260	268			Amortissement des bâtiments et du matériel	2.2
-	-	-	-	-	-	-	-			Provision pour épuisement	2.3
2	1	2	6	11	1	1	1			Amortissement d'actif transitoire et d'immobilisations incorporelles	2.4
Intérêt versé:											
31	35	34	34	134	48	53	52			Dettes à court terme	2.6
86	94	92	89	361	108	124	135			Dettes à long terme	2.7
3,604	4,111	4,278	4,338	16,331	4,570	4,963	5,024			Matières premières, main d'œuvre et autres frais	2.11
3,936	4,474	4,636	4,698	17,744	4,954	5,401	5,480			Total, frais d'exploitation	2
23	72	116	114	325	-20	125	233			Revenus (pertes) d'exploitation	3
Autres revenus:											
Dividendes reçus de:											
26	26	25	29	106	26	24	37			Sociétés canadiennes	4.1
4	3	1	2	10	2	2	2			Sociétés étrangères	4.2
9	11	8	10	38	13	17	21			Intérêt reçu	4.3
-1	-4	6	-14	-13	-4	-11	11			Gains (pertes) non réalisés sur la conversion des comptes exprimés en devises étrangères	4.4
14	10	5	5	34	10	15	16			Gains (pertes) sur réalisation d'actif	4.5
2	18	14	27	61	17	21	22			Tous les autres revenus	4.6
54	64	59	59	236	64	68	109			Total, autres revenus	4
77	136	175	173	561	44	193	342			Bénéfice net (perte nette) avant impôts sur le revenu	5
Impôts sur le revenu des sociétés:											
-35	38	26	24	53	23	58	77			Exigibles	6
71	19	52	47	189	-8	23	63			Différés	7
41	79	97	102	319	29	112	202			Bénéfice net (perte nette) avant pertes et profits exceptionnels	8.1
-4	1	2	-	-1	1	3	44			Pertes et profits exceptionnels	8.2
1	-	-	-	1	-	-	-2			Impôts sur le revenu applicable	8.3
38	80	99	102	319	30	115	244			Bénéfice net (perte nette) pour la période observée(2)	8
253	338	371	390	1,352	240	426	547			Bénéfices de base	10
Certains postes corrigés des variations saisonnières:											
4,268	4,351	4,593	4,857	18,069	5,226	5,352	5,549			Ventes de biens et de services	13
68	59	44	154	325	25	116	158			Revenus (pertes) d'exploitation	14
147	129	122	163	561	115	194	273			Bénéfice net (perte nette) avant impôts sur le revenu	15
80	73	70	96	319	73	114	207			Bénéfice net (perte nette) pour la période observée	16
323	318	292	419	1,352	313	412	461			Bénéfices de base	17

Voir note(s) à la fin des tableaux statistiques.

TABLE 105. Storage Industries

Balance Sheet

Companies having \$10 million or more of total assets

Series	CANSIM 004880	1981				1982			
		I	II	III	IV	I	II	III	IV
millions of dollars									
Assets:									
1.1.1	Cash on hand and demand deposits	14	21	67	82	20	26	50	67
1.1.2	Short-term loans and advances to affiliated companies	1	1	1	8	9	6	5	9
1.1.3	Temporary investments	22	24	63	90	14	23	45	80
1.1.4	Accounts receivable	186	240	531	565	187	196	441	498
1.1.5	Inventories	945	967	1,188	942	896	985	888	887
1.1.6	Other current assets	20	18	24	22	21	19	24	23
1.1	Total current assets	1,188	1,271	1,874	1,709	1,147	1,255	1,453	1,564
1.2	Long-term intercorporate investments in affiliated companies	78	78	77	73	86	86	98	114
1.3	Long-term investments	44	44	42	41	40	41	41	41
1.4	Fixed assets (net)	589	604	620	630	635	648	679	704
1.5	Other assets	11	11	13	13	12	12	12	11
1	Total assets	1,910	2,008	2,626	2,466	1,920	2,042	2,283	2,434
	Accumulated allowance for depreciation and depletion	423	435	443	458	464	478	487	507
Liabilities:									
Short-term loans:									
3.1.1.1	Bank loans	515	471	710	483	348	457	493	490
3.1.1.2	From affiliated companies, directors and shareholders	97	108	111	101	140	134	145	145
3.1.1.3	All other short-term loans and notes	42	108	83	142	137	189	133	129
3.1.1.4	Accounts payable	276	337	658	657	222	237	395	517
3.1.1.5	Portion of long-term debt payable within one year	15	27	31	33	31	23	27	28
3.1.1.6	Other current liabilities	2	2	2	1	20	-	-	-
3.1.1	Total current liabilities	947	1,053	1,595	1,417	898	1,040	1,193	1,309
3.1.2	Long-term debt: Bonds, debentures and serial notes	127	126	124	121	119	118	115	121
3.1.3	Mortgages and agreements of sale	73	87	85	91	99	95	97	111
3.1.4	Loans from affiliated companies	75	73	72	68	79	77	91	89
3.1.5	Loans from chartered banks	58	53	52	49	39	42	43	42
3.1.6	Other long-term debt	68	75	77	76	67	70	96	89
3.1.7	Less: Portion of long-term debt payable within one year	-15	-27	-31	-33	-31	-23	-27	-28
3.1.8	Other liabilities: Deferred income taxes	31	31	35	34	35	36	39	40
3.1.9	All other liabilities	4	4	3	3	3	3	3	3
3.1	Total liabilities	1,368	1,475	2,012	1,826	1,308	1,458	1,650	1,776
Shareholders' equity:									
3.2.1	Share capital	259	283	284	283	291	326	323	322
3.2.1.1	Preferred shares	17	18	19	19
3.2.1.2	Common shares	274	308	304	303
3.2.2	Contributed surplus	3	3	3	3	3	3	4	4
Retained earnings (deficit) and reserves:									
3.2.3.1	Balance at beginning of period	278	280	247	327	354	318	255	306
3.2.3.2	Prior period adjustments	1	-	-	-	-	-	-1	-
3.2.3.3	Net income (loss) for the period	22	13	86	27	9	-	77	25
3.2.3.4	Corporations employing the equity method	-	-	-	-	-	-	-	-
3.2.3.5	Cash dividends declared	-11	-20	-4	-	-33	-29	-14	-
3.2.3.6	Transfers to/from contributed surplus and share capital (including stock dividends)	-17	-25	4	-	-	-34	3	-
3.2.3.7	Other adjustments	7	-1	-6	-	-12	-	-14	1
3.2.3	Balance at end of period	280	247	327	354	318	255	306	332
3.2.4	Excess of appraisal value of fixed assets over (depreciated) cost	-	-	-	-	-	-	-	-
3.2	Total shareholders' equity	542	533	614	640	612	584	633	658
3	Total liabilities and shareholders' equity	1,910	2,008	2,626	2,466	1,920	2,042	2,283	2,434

TABLEAU 105. Entreposage

Bilan

Société dont l'actif total est de \$10 millions ou plus

1983				1984				CANSIM 004880	Série
I	II	III	IV	I	II	III	IV		
millions de dollars									
16	26	54	65	16	25	75		Actif:	
7	2	2	14	11	7	5		Encaisse et dépôts à demande 1.1.1	
12	22	45	76	13	18	42		Prêts et avances à court terme aux sociétés affiliées 1.1.2	
170	210	485	500	191	229	519		Placements temporaires 1.1.3	
919	950	1,133	940	1,041	1,127	847		Debiteurs 1.1.4	
28	23	32	35	40	33	34		Stocks 1.1.5	
								Autres disponibilités 1.1.6	
1,152	1,233	1,751	1,630	1,312	1,439	1,522		Total des disponibilités 1.1	
134	138	119	129	129	135	131		Placements à long terme dans les sociétés apparentées 1.2	
39	39	38	38	35	35	33		Placements à long terme 1.3	
696	706	706	707	718	726	726		Immobilisations (nettes) 1.4	
13	13	15	15	12	13	10		Tous les autres éléments d'actif 1.5	
2,034	2,129	2,629	2,519	2,206	2,348	2,422		Total de l'actif 1	
515	532	550	568	583	600	612		Provision accumulée pour amortissement et épuisement	
								Passif:	
384	428	589	464	364	456	373		Emprunts à court terme:	
159	149	156	156	165	156	156		Emprunts bancaires 3.1.1.1	
129	146	178	181	206	212	208		Auprès de sociétés affiliées, directeurs et actionnaires 3.1.1.2	
								Tous les autres emprunts à court terme 3.1.1.3	
219	277	526	517	275	340	431		Créanciers 3.1.1.4	
29	31	32	39	40	37	39		Partie de la dette à long terme exigible en moins d'un an 3.1.1.5	
-	-	2	-	-	-	1		Autres exigibilités 3.1.1.6	
920	1,031	1,483	1,357	1,050	1,201	1,208		Total des exigibilités 3.1.1	
113	114	111	110	108	106	104		Dettes à long terme:	
103	102	102	100	94	92	88		Obligations garanties ou non et obligations remboursables par série 3.1.2	
102	99	88	80	94	92	88		Hypothèques et contrats de vente 3.1.3	
38	37	23	22	39	41	50		Emprunts de sociétés affiliées 3.1.4	
95	97	106	104	103	105	122		Emprunts auprès de banques à charte 3.1.5	
-29	-31	-32	-39	-40	-37	-39		Autres dettes à long terme 3.1.6	
								Moins: Partie de la dette à long terme exigible en moins d'un an 3.1.7	
38	38	43	46	43	45	49		Autres éléments de passif:	
3	3	3	3	3	3	4		Impôts sur le revenu différés 3.1.8	
								Tous les autres éléments de passif 3.1.9	
1,383	1,490	1,927	1,783	1,494	1,648	1,674		Total du passif 3.1	
								Avoir des actionnaires:	
325	348	342	342	345	365	365		Capital-actions 3.2.1	
19	19	20	20	20	20	21		Actions privilégiées 3.2.1.1	
306	329	322	322	325	345	344		Actions ordinaires 3.2.1.2	
4	4	2	1	3	3	2		Surplus d'apport 3.2.2	
332	322	287	358	393	364	332		Bénéfices non répartis (déficit) et les réserves:	
-	-2	-4	-5	-	-1	-2		Solde au début de l'exercice 3.2.3.1	
11	11	74	40	24	18	65		Redressements de périodes antérieures 3.2.3.2	
-	1	-	-	-	-	-		Bénéfice net (perte nette) pour la période observée 3.2.3.3	
-14	-20	-4	-	-13	-29	-3		Corporations utilisant la méthode comptabilisation 3.2.3.4	
-2	-26	4	-	-4	-20	3		Dividendes déclarés en espèces 3.2.3.5	
								Virements au surplus d'apport et capital-actions (y compris les dividendes en actions) 3.2.3.6	
-5	1	1	-	-36	-	-14		Autres redressements 3.2.3.7	
322	287	358	393	364	332	381		Solde à la fin de l'exercice 3.2.3	
-	-	-	-	-	-	-		Excédent de la valeur estimative des immobilisations sur leur coût (ou sur leur valeur amortie) 3.2.4	
651	639	702	736	712	700	748		Total de l'avoir des actionnaires 3.2	
2,034	2,129	2,629	2,519	2,206	2,348	2,422		Total du passif et de l'avoir des actionnaires 3	

TABLE 106. Storage Industries

Statement of Income

Companies having \$10 million or more of total assets

Series	CANSIM 004881	1981					1982				
		I	II	III	IV	Annual	I	II	III	IV	Annual
millions of dollars											
1	Sales of goods and services	800	774	1,295	985	3,854	865	753	1,542	988	4,148
	Operation expenses:										
2.2	Depreciation of buildings and equipment	13	14	13	15	55	15	16	13	18	62
2.3	Depletion	-	-	-	-	-	-	-	-	-	-
2.4	Amortization of deferred charges and intangible assets	-	-	-	-	-	-	-	-	-	-
	Interest on:										
2.6	Short-term loans	22	23	27	33	105	20	21	22	15	78
2.7	Long-term debt	9	9	10	13	41	10	9	10	10	39
2.11	Materials, labour and other expenses	753	720	1,183	915	3,571	817	714	1,432	934	3,897
2	Total operating expenses	797	766	1,233	976	3,772	862	760	1,477	977	4,076
3	Operating income (loss)	3	8	62	9	82	3	-7	65	11	72
	Other income:										
	Dividends from:										
4.1	Canadian corporations	-	-	2	1	3	-	-	-	-	-
4.2	Foreign corporations	-	-	-	-	-	-	-	-	-	-
4.3	Interest	-	-	10	13	23	7	7	8	7	29
4.4	Gains (losses) on the translation of foreign currency	6	5	-	-	11	-	-	-	-	-
4.5	Gains (losses) on sale of assets	-	-	1	-	1	-	-	1	-	1
4.6	All other income	11	1	14	4	30	1	-	6	11	18
4	Total other income	17	6	27	18	68	8	7	15	18	48
5	Income (loss) before provision for income taxes	20	14	89	27	150	11	-	80	29	120
	Provision for income and other corporation taxes:										
6	Current	-2	1	-	1	-	1	-1	2	3	5
7	Deferred	-	-	3	-1	2	1	1	3	1	6
8.1	Net income (loss) before extraordinary items	22	13	86	27	148	9	-	75	25	109
8.2	Extraordinary gains (losses)	-	-	-	-	-	-	-	2	-	2
8.3	Income tax related thereto	-	-	-	-	-	-	-	-	-	-
8	Net income (loss) for period	22	13	86	27	148	9	-	77	25	111
10	Base profit	27	23	99	41	190	26	16	92	47	181
	Capital expenditures:										
19.1	Land	1	6	1	1	9	1	-	-	-	1
19.2	Depreciable assets	18	34	37	25	114	33	40	46	27	146
19.3	Depletable assets	-	-	-	-	-	-	-	-	-	-
19	Total capital expenditures	19	40	38	26	123	34	40	46	27	147
	Selected items, seasonally adjusted:										
13	Sales of goods and services	929	943	980	1,002	3,854	999	924	1,207	1,018	4,148
14	Operating income (loss)	18	27	26	11	82	19	13	25	15	72
15	Income (loss) before provision for income taxes	36	37	50	27	150	28	24	38	30	120
16	Net income (loss) for period	37	35	48	28	148	25	23	37	26	111
17	Base profit	44	47	61	38	190	44	41	52	44	181

TABLEAU 106. Entreposage

État des revenus et dépenses

Société dont l'actif total est de \$10 millions ou plus

1983					1984					CANSIM 004881	Série
I	II	III	IV	Annuel	I	II	III	IV	Annuel		
millions de dollars											
965	1,019	1,544	1,018	4,546	948	897	1,806			Ventes de biens et de services	1
Frais d'exploitation:											
16	19	17	19	71	17	18	17			Amortissement des bâtiments et du matériel	2.2
-	-	-	-	-	-	-	-			Provision pour épuisement	2.3
-	-	-	-	-	-	-	2			Amortissement d'actif transitoire et d'immobilisations incorporelles	2.4
Intérêt versé:											
19	13	15	13	60	13	17	15			Dette à court terme	2.6
10	9	7	7	33	8	8	8			Dette à long terme	2.7
919	981	1,433	956	4,289	894	849	1,691			Matières premières, main d'oeuvre et autres frais	2.11
964	1,022	1,472	995	4,453	932	892	1,733			Total, frais d'exploitation	2
1	-3	72	23	93	16	5	73			Revenus (pertes) d'exploitation	3
Autres revenus:											
-	1	-	-	1	-	-	-			Dividendes reçus de:	
-	-	-	-	-	-	-	-			Sociétés canadiennes	4.1
-	-	-	-	-	-	-	-			Sociétés étrangères	4.2
8	9	8	5	30	5	7	5			Intérêt reçu	4.3
-	-	-	-	-	-	-	-			Gains (pertes) non réalisés sur la conversion des comptes exprimés en devises étrangères	4.4
-1	-	-	-	-1	1	-	4			Gains (pertes) sur réalisation d'actif	4.5
4	5	9	15	33	4	5	6			Tous les autres revenus	4.6
11	15	17	20	63	10	12	15			Total, autres revenus	4
12	12	89	43	156	26	17	88			Bénéfice net (perte nette) avant impôts sur le revenu	5
Impôts sur le revenu des sociétés:											
2	1	-3	1	1	1	-1	4			Exigibles	6
-1	-	5	2	6	1	1	3			Différés	7
11	11	87	40	149	24	17	81			Bénéfice net (perte nette) avant pertes et profits exceptionnels	8.1
-	-	-13	-	-13	-	1	-16			Pertes et profits exceptionnels	8.2
-	-	-	-	-	-	-	-			Impôts sur le revenu applicable	8.3
11	11	74	40	136	24	18	65			Bénéfice net (perte nette) pour la période observée	8
29	30	106	62	227	42	35	103			Bénéfices de base	10
Dépenses en immobilisations:											
2	-	-	-	2	-	-	1			Terrains	19.1
23	31	27	21	102	32	28	31			Actif amortissable	19.2
-	-	-	-	-	-	-	-			Actif épuisable	19.3
25	31	27	21	104	32	28	32			Total, dépenses en immobilisations	19
Certains postes corrigés des variations saisonnières:											
1,101	1,187	1,200	1,058	4,546	1,085	1,101	1,422			Ventes de biens et de services	13
16	19	30	28	93	32	28	28			Revenus (pertes) d'exploitation	14
30	37	45	44	156	45	43	42			Bénéfice net (perte nette) avant impôts sur le revenu	15
28	35	32	41	136	41	43	21			Bénéfice net (perte nette) pour la période observée	16
47	56	64	60	227	61	61	59			Bénéfices de base	17

TABLE 107. Storage Industries

Statement of Income

Estimate for entire universe of corporations

Series	CANSIM 004882	1981					1982				
		I	II	III	IV	Annual	I	II	III	IV	Annual
millions of dollars											
1	Sales of goods and services	850	844	1,369	1,059	4,122	932	832	1,617	1,065	4,446
	Operation expenses:										
2.2	Depreciation of buildings and equipment	16	17	18	20	71	20	22	18	24	84
2.3	Depletion	-	-	-	-	-	-	-	-	-	-
2.4	Amortization of deferred charges and intangible assets	-	-	-	-	-	-	-	-	-	-
	Interest on:										
2.6	Short-term loans	23	25	28	34	110	21	22	23	16	82
2.7	Long-term debt	11	11	14	18	54	15	14	15	14	58
2.11	Materials, labour and other expenses	797	782	1,246	977	3,802	872	780	1,494	997	4,143
2	Total operating expenses	847	835	1,306	1,049	4,037	928	838	1,550	1,051	4,367
3	Operating income (loss)	3	9	63	10	85	4	-6	67	14	79
	Other income:										
	Dividends from:										
4.1	Canadian corporations	-	-	2	1	3	-	-	-	-	-
4.2	Foreign corporations	-	-	-	-	-	-	-	-	-	-
4.3	Interest	1	1	11	15	28	9	8	9	8	34
4.4	Gains (losses) on the translation of foreign currency	6	5	-	-	11	-	-	-	-	-
4.5	Gains (losses) on sale of assets	2	2	4	3	11	-	4	3	4	11
4.6	All other income	11	2	15	5	33	2	-	7	12	21
4	Total other income	20	10	32	24	86	11	12	19	24	66
5	Income (loss) before provision for income taxes	23	19	95	34	171	15	6	86	38	145
	Provision for income and other corporation taxes:										
6	Current	-1	2	1	3	5	3	1	4	5	13
7	Deferred	-	-	3	-1	2	1	1	3	1	6
8.1	Net income (loss) before extraordinary items	24	17	91	32	164	11	4	79	32	126
8.2	Extraordinary gains (losses)	-	-	-	-	-	-	-	2	-	2
8.3	Income tax related thereto	-	-	-	-	-	-	-	-	-	-
8	Net income (loss) for period	24	17	91	32	164	11	4	81	32	128
10	Base profit	31	29	107	50	217	35	24	101	58	218
	Selected items, seasonally adjusted:										
13	Sales of goods and services	980	1,010	1,053	1,079	4,122	1,071	1,002	1,279	1,094	4,446
14	Operating income (loss)	18	28	26	13	85	20	14	27	18	79
15	Income (loss) before provision for income taxes	41	42	55	33	171	34	30	44	37	145
16	Net income (loss) for period	39	38	56	31	164	27	26	44	31	128
17	Base profit	49	54	69	45	217	54	50	60	54	218

TABLEAU 107. Entreposage

État des revenus et dépenses

Estimation pour l'univers intégral des corporations

1983					1984					CANSIM 004882	Série
I	II	III	IV	Annuel	I	II	III	IV	Annuel		
millions de dollars											
1,019	1,077	1,614	1,096	4,806	1,000	952	1,864			Ventes de biens et de services	1
Frais d'exploitation:											
21	24	22	24	91	22	23	22			Amortissement des bâtiments et du matériel	2.2
-	-	-	-	-	-	-	-			Provision pour épuisement	2.3
-	-	-	-	-	-	-	2			Amortissement d'actif transitoire et d'immobilisations incorporelles	2.4
Intérêt versé:											
20	14	16	14	64	14	18	16			Dette à court terme	2.6
13	12	10	10	45	11	11	11			Dette à long terme	2.7
964	1,029	1,492	1,025	4,510	937	895	1,740			Matières premières, main d'oeuvre et autres frais	2.11
1,018	1,079	1,540	1,073	4,710	984	947	1,791			Total, frais d'exploitation	2
1	-2	74	23	96	16	5	73			Revenus (pertes) d'exploitation	3
Autres revenus:											
-	1	-	-	1	-	-	-			Dividendes reçus de:	
-	-	-	-	-	-	-	-			Sociétés canadiennes	4.1
-	-	-	-	-	-	-	-			Sociétés étrangères	4.2
9	10	9	6	34	6	8	6			Intérêt reçu	4.3
-	-	-	-	-	-	-	-			Gains (pertes) non réalisés sur la conversion des comptes exprimés en devises étrangères	4.4
-1	-	1	-	-	2	1	4			Gains (pertes) sur réalisation d'actif	4.5
5	6	10	17	38	5	7	9			Tous les autres revenus	4.6
13	17	20	23	73	13	16	19			Total, autres revenus	4
14	15	94	46	169	29	21	92			Bénéfice net (perte nette) avant impôts sur le revenu	5
Impôts sur le revenu des sociétés:											
2	2	-1	2	5	2	-	5			Exigibles	6
-1	-	5	2	6	1	1	3			Différés	7
13	13	90	42	158	26	20	84			Bénéfice net (perte nette) avant pertes et profits exceptionnels	8.1
-	-	-13	-	-13	-	1	-16			Pertes et profits exceptionnels	8.2
-	-	-	-	-	-	-	-			Impôts sur le revenu applicable	8.3
13	13	77	42	145	26	21	68			Bénéfice net (perte nette) pour la période observée	8
36	38	115	70	259	49	43	112			Bénéfices de base	10
Certains postes corrigés des variations saisonnières:											
1,163	1,242	1,266	1,135	4,806	1,143	1,150	1,483			Ventes de biens et de services	13
16	20	32	28	96	32	28	28			Revenus (pertes) d'exploitation	14
34	41	49	45	169	49	48	46			Bénéfice net (perte nette) avant impôts sur le revenu	15
30	37	36	42	145	44	45	25			Bénéfice net (perte nette) pour la période observée	16
56	65	72	66	259	70	70	67			Bénéfices de base	17

TABLE 108. Communication Industries(1)

Balance Sheet

Companies having \$10 million or more of total assets

Series	CANSIM 004883	1981				1982			
		I	II	III	IV	I	II	III	IV
millions of dollars									
Assets:									
1.1.1	Cash on hand and demand deposits	66	37	34	24	34	24	20	13
1.1.2	Short-term loans and advances to affiliated companies	19	20	22	17	14	19	18	9
1.1.3	Temporary investments	371	399	287	279	368	323	277	226
1.1.4	Accounts receivable	985	1,023	1,100	1,244	1,204	1,139	1,119	1,209
1.1.5	Inventories	210	216	194	184	189	180	169	150
1.1.6	Other current assets	106	163	150	100	168	167	163	117
1.1	Total current assets	1,757	1,858	1,787	1,848	1,977	1,852	1,766	1,724
1.2	Long-term intercorporate investments in affiliated companies	706	737	739	942	992	1,004	1,023	1,004
1.3	Long-term investments	22	24	25	27	20	43	43	48
1.4	Fixed assets (net)	11,576	11,866	12,162	12,585	12,877	13,193	13,422	13,773
1.5	Other assets	619	634	663	654	713	839	752	766
1	Total assets(2)	14,680	15,119	15,376	16,056	16,579	16,931	17,006	17,315
2	Accumulated allowance for depreciation and depletion	4,864	5,026	5,173	5,317	5,473	5,607	5,761	5,913
Liabilities:									
Short-term loans:									
3.1.1.1	Bank loans	234	257	248	254	213	182	161	192
3.1.1.2	From affiliated companies, directors and shareholders	6	8	11	21	17	24	23	28
3.1.1.3	All other short-term loans and notes	101	158	203	134	189	210	236	160
3.1.1.4	Accounts payable	945	946	1,033	1,201	1,177	1,122	1,156	1,238
3.1.1.5	Portion of long-term debt payable within one year	171	116	187	168	172	168	118	164
3.1.1.6	Other current liabilities	217	220	222	248	258	275	283	315
3.1.1	Total current liabilities	1,674	1,705	1,904	2,026	2,026	1,981	1,977	2,097
3.1.2	Long-term debt: Bonds, debentures and serial notes	4,792	4,960	4,988	5,051	5,128	5,268	5,263	5,255
3.1.3	Mortgages and agreements of sale	44	44	44	42	43	42	42	42
3.1.4	Loans from affiliated companies	82	82	80	71	74	82	139	130
3.1.5	Loans from chartered banks	195	244	249	384	423	479	494	484
3.1.6	Other long-term debt	573	574	543	620	689	752	650	686
3.1.7	Less: Portion of long-term debt payable within one year	-171	-116	-187	-168	-172	-168	-118	-164
3.1.8	Other liabilities: Deferred income taxes	1,768	1,814	1,871	1,927	1,956	2,005	2,034	2,078
3.1.9	All other liabilities	23	20	13	16	19	23	14	14
3.1	Total liabilities	8,980	9,327	9,505	9,969	10,186	10,464	10,495	10,622
Shareholders' equity:									
3.2.1	Share capital	3,050	3,069	3,079	3,132	3,373	3,396	3,430	3,555
3.2.1.1	Preferred shares	1,062	1,056	1,032	1,050
3.2.1.2	Common shares	2,311	2,340	2,398	2,505
3.2.2	Contributed surplus	1,009	1,027	1,044	1,107	1,125	1,137	1,138	1,140
Retained earnings (deficit) and reserves:									
3.2.3.1	Balance at beginning of period	1,602	1,639	1,694	1,746	1,846	1,893	1,932	1,941
3.2.3.2	Prior period adjustments	-1	6	-	-2	8	-	2	2
3.2.3.3	Net income (loss) for the period	156	174	181	242	182	190	191	216
3.2.3.4	Corporations employing the equity method	1	2	-3	-1	1	-3	2	9
3.2.3.5	Cash dividends declared	-118	-127	-126	-137	-138	-147	-149	-155
3.2.3.6	Transfers to/from contributed surplus and share capital (including stock dividends)	-	1	1	-	-	-3	-19	-
3.2.3.7	Other adjustments	-1	-1	-1	-2	-6	2	-18	-17
3.2.3	Balance at end of period	1,639	1,694	1,746	1,846	1,893	1,932	1,941	1,996
3.2.4	Excess of appraisal value of fixed assets over (depreciated) cost	2	2	2	2	2	2	2	2
3.2	Total shareholders' equity	5,700	5,792	5,871	6,087	6,393	6,467	6,511	6,693
3	Total liabilities and shareholders' equity(2)	14,680	15,119	15,376	16,056	16,579	16,931	17,006	17,315

See footnote(s) at end of statistical tables.

TABLEAU 108. Communications(1)

Bilan

Société dont l'actif total est de \$10 millions ou plus

1983				1984				CANSIM 004883	Séries
I	II	III	IV	I	II	III	IV		
millions de dollars									
25	23	25	17	26	32	33		Actif:	
11	11	24	13	20	23	19		Encaisse et dépôts à demande 1.1.1	
203	261	275	233	235	193	239		Prêts et avances à court terme aux sociétés affiliées 1.1.2	
1,038	1,116	1,135	1,263	1,197	1,296	1,289		Placements temporaires 1.1.3	
156	168	167	165	164	179	173		Débiteurs 1.1.4	
187	181	174	125	194	220	240		Stocks 1.1.5	
								Autres disponibilités 1.1.6	
1,620	1,760	1,800	1,816	1,836	1,943	1,993		Total des disponibilités 1.1	
1,011	1,025	944	804	1,096	1,113	1,067		Placements à long terme dans les sociétés apparentées 1.2	
48	48	43	41	70	69	70		Placements à long terme 1.3	
13,878	14,038	14,163	14,633	14,307	14,415	14,572		Immobilisations (nettes) 1.4	
787	761	775	925	776	845	840		Tous les autres éléments d'actif 1.5	
17,344	17,632	17,725	18,219	18,085	18,385	18,542		Total de l'actif(2) 1	
6,091	6,268	6,442	6,596	6,762	6,973	7,159		Provision accumulée pour amortissement et épuisement 2	
								Passif:	
191	216	179	203	183	213	172		Emprunts à court terme:	
23	22	23	31	34	33	25		Emprunts bancaires 3.1.1.1	
237	264	200	210	307	303	243		Auprès de sociétés affiliées, directeurs et actionnaires 3.1.1.2	
								Tous les autres emprunts à court terme 3.1.1.3	
1,137	1,155	1,175	1,329	1,154	1,139	1,222		Créanciers 3.1.1.4	
120	141	152	146	202	181	479		Partie de la dette à long terme exigible en moins d'un an 3.1.1.5	
320	327	335	335	338	341	336		Autres exigibilités 3.1.1.6	
2,028	2,125	2,064	2,254	2,218	2,210	2,477		Total des exigibilités 3.1.1	
5,203	5,426	5,387	5,392	5,490	5,590	5,581		Dettes à long terme:	
42	41	41	40	46	44	40		Obligations garanties ou non et obligations remboursables par série 3.1.2	
133	120	209	173	171	171	156		Hypothèques et contrats de vente 3.1.3	
495	301	346	371	346	357	374		Emprunts de sociétés affiliées 3.1.4	
689	668	660	817	591	653	643		Emprunts auprès de banques à charte 3.1.5	
-120	-141	-152	-146	-202	-181	-479		Autres dettes à long terme 3.1.6	
								Moins: Partie de la dette à long terme exigible en moins d'un an 3.1.7	
2,112	2,147	2,186	2,205	2,232	2,269	2,300		Autres éléments de passif:	
20	14	14	10	7	10	6		Impôts sur le revenu différés 3.1.8	
								Tous les autres éléments de passif 3.1.9	
10,602	10,701	10,755	11,116	10,899	11,123	11,098		Total du passif 3.1	
								Avoir des actionnaires:	
3,556	3,694	3,708	3,715	3,754	3,741	3,854		Capital-actions 3.2.1	
1,016	989	975	958	938	907	899		Actions privilégiées 3.2.1.1	
2,540	2,705	2,733	2,757	2,816	2,834	2,955		Actions ordinaires 3.2.1.2	
1,162	1,162	1,161	1,164	1,171	1,191	1,191		Surplus d'apport 3.2.2	
1,996	2,021	2,072	2,098	2,221	2,259	2,328		Bénéfices non répartis (déficit) et les réserves:	
-7	1	-	-1	-10	-	-		Solde au début de l'exercice 3.2.3.1	
180	224	221	264	210	233	250		Redressements de périodes antérieures 3.2.3.2	
1	4	-	12	-3	1	-1		Bénéfice net (perte nette) pour la période observée 3.2.3.3	
-156	-177	-164	-173	-168	-171	-176		Corporations utilisant la méthode comptabilisation 3.2.3.4	
1	-	-	-2	-	-	-		Dividendes déclarés en espèces 3.2.3.5	
6	-1	-31	23	9	6	-4		Virements au surplus d'apport et capital-actions (y compris les dividendes en actions) 3.2.3.6	
								Autres redressements 3.2.3.7	
2,021	2,072	2,098	2,221	2,259	2,328	2,397		Solde à la fin de l'exercice 3.2.3	
3	3	3	3	2	2	2		Excédent de la valeur estimative des immobilisations sur leur coût (ou sur leur valeur amortie) 3.2.4	
6,742	6,931	6,970	7,103	7,186	7,262	7,444		Total de l'avoir des actionnaires 3.2	
17,344	17,632	17,725	18,219	18,085	18,385	18,542		Total du passif et de l'avoir des actionnaires(2) 3	

Voir note(s) à la fin des tableaux statistiques.

TABLE 109. Communication Industries(1)

Statement of Income

Companies having \$10 million or more of total assets

Series	CANSIM 004884	1981					1982				
		I	II	III	IV	Annual	I	II	III	IV	Annual
millions of dollars											
1	Sales of goods and services	1,526	1,627	1,651	1,837	6,641	1,801	1,850	1,865	1,997	7,513
	Operation expenses:										
2.2	Depreciation of buildings and equipment	250	253	261	266	1,030	281	292	312	308	1,193
2.3	Depletion	-	-	-	-	-	-	-	-	-	-
2.4	Amortization of deferred charges and intangible assets	1	1	1	1	4	1	2	2	4	9
2.6	Interest on:										
	Short-term loans	12	12	18	17	59	14	16	15	13	58
2.7	Long-term debt	124	127	136	140	527	147	158	164	165	634
2.11	Materials, labour and other expenses	897	961	969	1,038	3,865	1,091	1,104	1,088	1,150	4,433
2	Total operating expenses	1,284	1,354	1,385	1,462	5,485	1,534	1,572	1,581	1,640	6,327
3	Operating income (loss)	242	273	266	375	1,156	267	278	284	357	1,186
	Other income:										
4.1	Dividends from:										
	Canadian corporations	12	13	13	13	51	15	17	18	14	64
4.2	Foreign corporations	-	-	-	-	-	-	-	-	1	1
4.3	Interest	14	13	14	18	59	11	14	10	13	48
4.4	Gains (losses) on the translation of foreign currency	-7	-4	-4	-2	-17	-6	-6	-5	-2	-19
4.5	Gains (losses) on sale of assets	4	1	1	1	7	1	7	1	1	10
4.6	All other income	26	21	25	29	101	29	23	34	24	110
4	Total other income	49	44	49	59	201	50	55	58	51	214
5	Income (loss) before provision for income taxes	291	317	315	434	1,357	317	333	342	408	1,400
	Provision for income and other corporation taxes:										
6	Current	84	92	85	138	399	97	99	118	149	463
7	Deferred	50	51	55	57	213	39	45	32	43	159
8.1	Net income (loss) before extraordinary items	157	174	175	239	745	181	189	192	216	778
8.2	Extraordinary gains (losses)	-1	-	8	4	11	1	1	-2	-	-
8.3	Income tax related thereto	-	-	-2	-1	-3	-	-	1	-	1
8	Net income (loss) for period	156	174	181	242	753	182	190	191	216	779
10	Base profit	533	561	567	689	2,350	589	609	642	707	2,547
	Capital expenditures:										
19.1	Land	2	2	4	3	11	4	1	2	3	10
19.2	Depreciable assets	408	553	551	700	2,212	531	600	558	627	2,316
19.3	Depletable assets	-	-	-	-	-	-	-	3	1	4
19	Total capital expenditures	410	555	555	703	2,223	535	601	563	631	2,330
	Selected items, seasonally adjusted:										
13	Sales of goods and services	1,551	1,629	1,679	1,782	6,641	1,828	1,853	1,895	1,937	7,513
14	Operating income (loss)	275	283	266	332	1,156	301	289	288	308	1,186
15	Income (loss) before provision for income taxes	324	326	316	391	1,357	353	342	346	359	1,400
16	Net income (loss) for period	173	175	184	221	753	201	191	196	191	779
17	Base profit	563	573	568	646	2,350	621	622	646	658	2,547

See footnote(s) at end of statistical tables.

TABLEAU 109. Communications(1)

État des revenus et dépenses

Société dont l'actif total est de \$10 millions ou plus

1983					1984					CANSIM 004884	Série
I	II	III	IV	Annuel	I	II	III	IV	Annuel		
millions de dollars											
1,937	2,027	2,021	2,269	8,254	2,151	2,224	2,214			Ventes de biens et de services	1
										Frais d'exploitation:	
315	321	324	334	1,294	347	349	347			Amortissement des bâtiments et du matériel	2.2
-	-	-	-	-	-	-	-			Provision pour épuisement	2.3
3	4	5	3	15	3	3	3			Amortissement d'actif transitoire et d'immobilisations incorporelles	2.4
10	12	11	12	45	10	12	13			Intérêt versé:	
161	163	162	166	652	163	171	171			Dette à court terme	2.6
										Dette à long terme	2.7
1,152	1,181	1,153	1,305	4,791	1,291	1,286	1,261			Matières premières, main d'oeuvre et autres frais	2.11
1,641	1,681	1,655	1,820	6,797	1,814	1,821	1,795			Total, frais d'exploitation	2
296	346	366	449	1,457	337	403	419			Revenus (pertes) d'exploitation	3
										Autres revenus:	
16	27	21	17	81	18	18	17			Dividendes reçus de:	
1	-	-	-	1	-	-	-			Sociétés canadiennes	4.1
										Sociétés étrangères	4.2
11	9	9	11	40	9	10	10			Intérêt reçu	4.3
-5	-2	-2	-6	-15	-6	-11	-7			Gains (pertes) non réalisés sur la conversion des comptes exprimés en devises étrangères	4.4
1	1	1	1	4	-	1	1			Gains (pertes) sur réalisation d'actif	4.5
13	19	10	14	56	13	12	18			Tous les autres revenus	4.6
37	54	39	37	167	34	30	39			Total, autres revenus	4
333	400	405	486	1,624	371	433	458			Bénéfice net (perte nette) avant impôts sur le revenu	5
										Impôts sur le revenu des sociétés:	
122	142	152	201	617	137	163	176			Exigibles	6
31	35	34	21	121	27	36	32			Différés	7
180	223	219	264	886	207	234	250			Bénéfice net (perte nette) avant pertes et profits exceptionnels	8.1
-	1	2	-	3	4	-1	-			Pertes et profits exceptionnels	8.2
-	-	-	-	-	-1	-	-			Impôts sur le revenu applicable	8.3
180	224	221	264	889	210	233	250			Bénéfice net (perte nette) pour la période observée	8
639	699	714	811	2,863	709	777	797			Bénéfices de base	10
										Dépenses en immobilisations:	
1	3	5	2	11	2	1	2			Terrains	19.1
421	479	455	637	1,992	401	479	541			Actif amortissable	19.2
1	1	1	1	4	1	2	3			Actif épuisable	19.3
423	483	461	640	2,007	404	482	546			Total, dépenses en immobilisations	19
1,966	2,029	2,056	2,203	8,254	2,178	2,229	2,247			Certains postes corrigés des variations saisonnières:	
335	355	372	395	1,457	377	413	424			Ventes de biens et de services	13
374	406	411	433	1,624	414	441	462			Revenus (pertes) d'exploitation	14
200	225	227	237	889	232	235	254			Bénéfice net (perte nette) avant impôts sur le revenu	15
677	710	718	758	2,863	749	788	801			Bénéfice net (perte nette) pour la période observée	16
										Bénéfices de base	17

Voir note(s) à la fin des tableaux statistiques.

TABLE 110. Communication Industries(1)

Statement of Income

Estimate for entire universe of corporations

Series	CANSIM 004885	1981					1982				
		I	II	III	IV	Annual	I	II	III	IV	Annual
millions of dollars											
1	Sales of goods and services	1,645	1,750	1,774	1,999	7,168	1,935	2,006	2,011	2,178	8,130
	Operation expenses:										
2.2	Depreciation of buildings and equipment	260	264	273	278	1,075	293	305	324	321	1,243
2.3	Depletion	-	-	-	-	-	-	-	-	-	-
2.4	Amortization of deferred charges and intangible assets	1	1	1	1	4	1	2	2	4	9
	Interest on:										
2.6	Short-term loans	14	14	20	20	68	16	19	17	15	87
2.7	Long term debt	128	131	141	145	545	151	163	168	169	651
2.11	Materials, labour and other expenses	992	1,055	1,064	1,163	4,274	1,196	1,223	1,206	1,292	4,917
2	Total operating expenses	1,395	1,465	1,499	1,607	5,966	1,657	1,712	1,717	1,801	6,887
3	Operating income (loss)	250	285	275	392	1,202	278	294	294	377	1,243
	Other income:										
4.1	Dividends from: Canadian corporations	13	13	13	14	53	15	17	18	15	65
4.2	Foreign corporations	-	-	-	-	-	-	-	-	1	1
4.3	Interest	14	14	14	20	62	12	15	11	13	51
4.4	Gains (losses) on the translation of foreign currency	-7	-4	-4	-2	-17	-6	-6	-5	-2	-19
4.5	Gains (losses) on sale of assets	9	5	4	2	20	4	11	4	4	23
4.6	All other income	27	21	26	31	105	30	24	34	24	112
4	Total other income	56	49	53	65	223	55	61	62	55	233
5	Income (loss) before provision for income taxes	306	334	328	457	1,425	333	355	356	432	1,476
	Provision for income and other corporation taxes:										
6	Current	90	99	91	148	428	104	109	125	161	499
7	Deferred	51	52	55	57	215	39	45	32	43	159
8.1	Net Income (loss) before extraordinary items	165	183	182	252	782	190	201	199	228	818
8.2	Extraordinary gains (losses)	-1	-	8	4	11	1	1	-2	-	-
8.3	Income tax related thereto	-	-	-2	-1	-3	-	-	1	-	1
8	Net Income (loss) for period	164	183	188	255	790	191	202	198	228	819
10	Base profit	552	585	589	722	2,448	614	640	665	740	2,659
	Selected items, seasonally adjusted:										
13	Sales of goods and services	1,678	1,752	1,820	1,918	7,168	1,974	2,008	2,060	2,088	8,130
14	Operating Income (loss)	285	295	281	341	1,202	316	304	303	320	1,243
15	Income (loss) before provision for income taxes	342	340	336	407	1,425	373	361	367	375	1,476
16	Net income (loss) for period	181	185	195	229	790	211	203	206	199	819
17	Base profit	585	595	596	672	2,448	650	650	675	684	2,659

See footnote(s) at end of statistical tables.

TABLEAU 110. Communication(1)

État des revenus et dépenses

Estimation pour l'univers intégral des corporations

1983					1984					CANSIM 004885	Série
I	II	III	IV	Annuel	I	II	III	IV	Annuel		
millions de dollars											
2,096	2,212	2,205	2,475	8,988	2,337	2,432	2,416			Ventes de biens et de services	1
Frais d'exploitation:											
328	335	337	347	1,347	361	364	361			Amortissement des bâtiments et du matériel	2.2
-	-	-	-	-	-	-	-			Provision pour épuisement	2.3
3	4	5	3	15	3	3	3			Amortissement d'actif transitoire et d'immobilisations incorporelles	2.4
Intérêt versé:											
11	13	12	13	49	11	13	14			Dette à court terme	2.6
165	167	166	170	668	167	175	175			Dette à long terme	2.7
1,282	1,328	1,306	1,474	5,390	1,446	1,458	1,431			Matières premières, main d'oeuvre et autres frais	2.11
1,789	1,847	1,826	2,007	7,469	1,988	2,013	1,984			Total, frais d'exploitation	2
307	365	379	468	1,519	349	419	432			Revenus (pertes) d'exploitation	3
Autres revenus:											
16	27	21	17	81	18	18	17			Dividendes reçus de:	
1	-	-	-	1	1	-	-			Sociétés canadiennes	4.1
										Sociétés étrangères	4.2
12	10	10	12	44	10	12	12			Intérêt reçu	4.3
-5	-2	-2	-6	-15	-6	-11	-7			Gains (pertes) non réalisés sur la conversion des comptes exprimés en devises étrangères	4.4
2	2	2	2	8	1	2	2			Gains (pertes) sur réalisation d'actif	4.5
14	21	11	16	62	13	14	19			Tous les autres revenus	4.6
40	58	42	41	181	37	35	43			Total, autres revenus	4
347	423	421	509	1,700	386	454	475			Bénéfice net (perte nette) avant impôts sur le revenu	5
Impôts sur le revenu des sociétés:											
129	154	160	212	655	144	173	184			Exigibles	6
31	35	34	21	121	27	36	32			Différés	7
187	234	227	276	924	215	245	259			Bénéfice net (perte nette) avant pertes et profits exceptionnels	8.1
-	1	2	-	3	4	-1	-			Pertes et profits exceptionnels	8.2
-	-	-	-	-	-1	-	-			Impôts sur le revenu applicable	8.3
187	235	229	276	927	218	244	259			Bénéfice net (perte nette) pour la période observée	8
665	735	742	846	2,988	737	812	827			Bénéfices de base	10
Certains postes corrigés des variations saisonnières:											
2,139	2,211	2,256	2,382	8,988	2,382	2,434	2,461			Ventes de biens et de services	13
349	372	391	407	1,519	393	427	442			Revenus (pertes) d'exploitation	14
391	427	433	449	1,700	432	459	484			Bénéfice net (perte nette) avant impôts sur le revenu	15
209	235	237	246	927	242	245	265			Bénéfice net (perte nette) pour la période observée	16
707	742	754	785	2,988	781	820	836			Bénéfices de base	17

Voir note(s) à la fin des tableaux statistiques.

TABLE 111. Electrical Power and Water Utilities Industries(1)

Balance Sheet

Companies having \$10 million or more of total assets

Series	CANSIM 004886	1981				1982			
		I	II	III	IV	I	II	III	IV
millions of dollars									
Assets:									
1.1.1	Cash on hand and demand deposits	3	2	5	2	6	4	11	6
1.1.2	Short-term loans and advances to affiliated companies	-	2	3	1	32	48	38	70
1.1.3	Temporary investments	6	3	4	3	2	-	1	3
1.1.4	Accounts receivable	159	151	167	185	202	186	206	206
1.1.5	Inventories	51	56	55	48	51	38	37	61
1.1.6	Other current assets	4	5	6	7	7	6	7	5
1.1	Total current assets	223	219	240	246	300	282	300	351
1.2	Long-term intercorporate investments in affiliated companies	404	244	335	338	349	256	258	204
1.3	Long-term investments	160	10	-	-	-	-	-	-
1.4	Fixed assets (net)	2,992	3,100	3,249	3,435	3,567	3,770	3,970	4,197
1.5	Other assets	65	60	61	62	70	87	81	81
1	Total assets(2)	3,844	3,633	3,885	4,081	4,286	4,395	4,609	4,833
2	Accumulated allowance for depreciation and depletion	696	721	753	764	799	833	873	907
Liabilities:									
Short-term loans:									
3.1.1.1	Bank loans	129	131	157	173	77	90	108	96
3.1.1.2	From affiliated companies, directors and shareholders	18	41	80	50	15	20	15	18
3.1.1.3	All other short-term loans and notes	-	-	-	-	-	-	-	20
3.1.1.4	Accounts payable	197	193	187	257	263	272	317	321
3.1.1.5	Portion of long-term debt payable within one year	7	4	56	62	58	36	44	46
3.1.1.6	Other current liabilities	8	13	18	8	13	25	9	9
3.1.1	Total current liabilities	359	382	498	550	426	443	493	510
Long-term debt:									
3.1.2	Bonds, debentures and serial notes	888	923	921	995	1,193	1,162	1,184	1,320
3.1.3	Mortgages and agreements of sale	1	1	1	-	-	-	1	1
3.1.4	Loans from affiliated companies	360	207	231	268	310	326	337	329
3.1.5	Loans from chartered banks	15	15	13	14	13	14	16	23
3.1.6	Other long-term debt	204	220	241	253	261	273	275	278
3.1.7	Less: Portion of long-term debt payable within one year	-7	-4	-56	-62	-58	-36	-44	-46
Other liabilities:									
3.1.8	Deferred income taxes	135	131	131	86	88	91	99	93
3.1.9	All other liabilities	3	3	3	4	4	4	4	4
3.1	Total liabilities	1,958	1,878	1,983	2,108	2,237	2,277	2,365	2,512
Shareholders' equity:									
3.2.1	Share capital	1,344	1,201	1,345	1,389	1,417	1,467	1,553	1,624
3.2.1.1	Preferred shares	-	-	-	-	734	778	853	870
3.2.1.2	Common shares	-	-	-	-	683	689	700	754
3.2.2	Contributed surplus	25	26	22	27	28	29	29	34
Retained earnings (deficit) and reserves:									
3.2.3.1	Balance at beginning of period	540	514	525	532	555	602	620	660
3.2.3.2	Prior period adjustments	-	-10	-4	-3	-2	3	-	-
3.2.3.3	Net income (loss) for the period	67	60	49	55	75	64	71	59
3.2.3.4	Corporations employing the equity method	12	3	-2	1	9	-	-3	-14
3.2.3.5	Cash dividends declared	-32	-42	-36	-30	-39	-57	-38	-50
3.2.3.6	Transfers to/from contributed surplus and share capital (including stock dividends)	-	-	-	-	-	-	-	-
3.2.3.7	Other adjustments	-73	-	-	-	4	8	10	6
3.2.3	Balance at end of period	514	525	532	555	602	620	660	661
3.2.4	Excess of appraisal value of fixed assets over (depreciated) cost	3	3	3	2	2	2	2	2
3.2	Total shareholders' equity	1,886	1,755	1,902	1,973	2,049	2,118	2,244	2,321
3	Total liabilities and shareholders' equity(2)	3,844	3,633	3,885	4,081	4,286	4,395	4,609	4,833

See footnote(s) at end of statistical tables.

TABEAU 111. Electricité et eau(1)

Bilan

Société dont l'actif total est de \$10 millions ou plus

1983				1984				CANSIM 004886	Série
I	II	III	IV	I	II	III	IV		
millions de dollars									
3	5	8	6	2	2	9		Actif:	
17	8	1	26	8	31	8		Encaisse et dépôts à demande 1.1.1	
-	1	2	4	5	4	5		Prêts et avances à court terme aux sociétés affiliées 1.1.2	
208	184	206	256	251	231	243		Placements temporaires 1.1.3	
60	60	61	57	56	58	56		Débiteurs 1.1.4	
7	5	8	6	7	9	6		Stocks 1.1.5	
								Autres disponibilités 1.1.6	
295	263	286	355	329	335	327		Total des disponibilités 1.1	
233	251	252	246	247	248	251		Placements à long terme dans les sociétés apparentées 1.2	
-	-	-	-	-	-	-		Placements à long terme 1.3	
4,307	4,457	4,589	4,740	4,815	4,914	4,988		Immobilisations (nettes) 1.4	
78	75	77	80	82	88	93		Tous les autres éléments d'actif 1.5	
4,913	5,046	5,204	5,421	5,473	5,585	5,659		Total de l'actif(2) 1	
938	983	1,030	1,086	1,131	1,180	1,230		Provision accumulée pour amortissement et épuisement 2	
								Passif:	
208	203	192	183	72	103	117		Emprunts à court terme:	
10	19	41	23	24	17	16		Emprunts bancaires 3.1.1.1	
-	-	-	-	-	-	-		Auprès de sociétés affiliées, directeurs et actionnaires 3.1.1.2	
								Tous les autres emprunts à court terme 3.1.1.3	
270	279	295	297	245	233	261		Créanciers 3.1.1.4	
44	50	53	54	56	80	80		Partie de la dette à long terme exigible en moins d'un an 3.1.1.5	
6	13	6	9	8	20	14		Autres exigibilités 3.1.1.6	
538	564	587	566	405	453	488		Total des exigibilités 3.1.1	
1,303	1,395	1,394	1,379	1,422	1,397	1,354		Dettes à long terme:	
1	1	1	-	1	1	1		Obligations garanties ou non et obligations remboursables par série 3.1.2	
324	309	307	311	321	369	368		Hypothèques et contrats de vente 3.1.3	
27	32	31	35	39	42	45		Emprunts de sociétés affiliées 3.1.4	
294	290	298	303	300	325	325		Emprunts auprès de banques à charte 3.1.5	
-44	-50	-53	-54	-56	-80	-80		Autres dettes à long terme 3.1.6	
								Moins: Partie de la dette à long terme exigible en moins d'un an 3.1.7	
97	97	101	102	103	105	105		Autres éléments de passif:	
5	4	4	74	74	74	124		Impôts sur le revenu différés 3.1.8	
								Tous les autres éléments de passif 3.1.9	
2,545	2,642	2,670	2,716	2,609	2,686	2,730		Total du passif 3.1	
								Avoir des actionnaires:	
1,626	1,629	1,727	1,875	1,983	1,986	1,993		Capital-actions 3.2.1	
864	856	943	903	1,002	994	991		Actions privilégiées 3.2.1.1	
762	773	784	972	981	992	1,002		Actions ordinaires 3.2.1.2	
34	35	36	36	36	36	36		Surplus d'apport 3.2.2	
661	706	738	769	792	843	875		Bénéfices non répartis (déficit) et les réserves:	
-3	-	-	-1	-1	-	-		Solde au début de l'exercice 3.2.3.1	
100	83	78	89	111	104	95		Redressements de périodes antérieures 3.2.3.2	
-	10	1	3	1	2	-2		Bénéfice net (perte nette) pour la période observée 3.2.3.3	
-52	-61	-48	-68	-60	-74	-69		Corporations utilisant la méthode comptabilisation 3.2.3.4	
-	-	-	-	-	-	-		Dividendes déclarés en espèces 3.2.3.5	
-	-	-	-	-	-	-		Virements au surplus d'apport et capital-actions (y compris les dividendes en actions) 3.2.3.6	
-	-	-	-	-	-	-1		Autres redressements 3.2.3.7	
706	738	769	792	843	875	898		Solde à la fin de l'exercice 3.2.3	
2	2	2	2	2	2	2		Excédent de la valeur estimative des immobilisations sur leur coût (ou sur leur valeur amortie) 3.2.4	
2,368	2,404	2,534	2,705	2,864	2,899	2,929		Total de l'avoir des actionnaires 3.2	
4,913	5,046	5,204	5,421	5,473	5,585	5,659		Total du passif et de l'avoir des actionnaires(2) 3	

Voir note(s) à la fin des tableaux statistiques.

TABLE 112. Electrical Power and Water Utilities Industries(1)

Statement of Income

Companies having \$10 million or more of total assets

Series	CANSIM 004887	1981					1982				
		I	II	III	IV	Annual	I	II	III	IV	Annual
millions of dollars											
1	Sales of goods and services	266	251	247	299	1,063	352	330	322	353	1,357
	Operation expenses:										
2.2	Depreciation of buildings and equipment	26	27	28	31	112	36	33	37	35	141
2.3	Depletion	-	-	-	-	-	-	-	-	-	-
2.4	Amortization of deferred charges and intangible assets	1	1	2	1	5	1	1	1	2	5
	Interest on:										
2.6	Short-term loans	3	3	7	7	20	4	4	4	4	18
2.7	Long-term debt	34	35	39	39	147	43	47	50	53	193
2.11	Materials, labour and other expenses	122	115	121	163	521	172	156	156	181	665
2	Total operating expenses	186	181	197	241	805	256	241	248	275	1,020
3	Operating income (loss)	80	70	50	58	258	96	89	74	78	337
	Other income:										
	Dividends from:										
4.1	Canadian corporations	-	-	3	3	6	3	3	3	4	13
4.2	Foreign corporations	2	-	-	-	2	-	-	-	-	-
4.3	Interest	-	-	-	3	3	1	3	3	3	10
4.4	Gains (losses) on the translation of foreign currency	-	-	-	-	-	-	-	-1	-	-1
4.5	Gains (losses) on sale of assets	-	-	-	-	-	-	-	-	-	-
4.6	All other income	15	13	12	16	56	19	28	27	31	105
4	Total other income	17	13	15	22	67	23	34	32	38	127
5	Income (loss) before provision for income taxes	97	83	65	80	325	119	123	106	116	464
	Provision for income and other corporation taxes:										
6	Current	28	22	16	26	92	42	40	28	48	158
7	Deferred	2	1	-	-1	2	2	3	7	-8	4
8.1	Net income (loss) before extraordinary items	67	60	49	55	231	75	80	71	76	302
8.2	Extraordinary gains (losses)	-	-	-	-	-	-	-16	-	-17	-33
8.3	Income tax related thereto	-	-	-	-	-	-	-	-	-	-
8	Net income (loss) for period	67	60	49	55	231	75	64	71	59	269
10	Base profit	124	111	92	109	436	153	154	142	149	598
	Capital expenditures:										
19.1	Land	4	1	1	6	12	6	1	1	1	9
19.2	Depreciable assets	102	133	186	211	632	159	230	238	293	920
19.3	Depletable assets	5	-	-	10	15	1	-	-	27	28
19	Total capital expenditures	111	134	187	227	659	166	231	239	321	957
	Selected items, seasonally adjusted:										
13	Sales of goods and services	243	251	269	300	1,063	328	331	345	353	1,357
14	Operating income (loss)	64	66	60	66	258	80	84	86	87	337
15	Income (loss) before provision for income taxes	80	77	79	89	325	101	117	122	124	464
16	Net income (loss) for period	58	56	56	61	231	65	60	79	65	269
17	Base profit	107	105	105	119	436	134	149	156	159	598

See footnote(s) at end of statistical tables.

TABLEAU 112. Électricité et eau(1)

État des revenus et dépenses

Société dont l'actif total est de \$10 millions ou plus

1983					1984					CANSIM 004887	Série
I	II	III	IV	Annuel	I	II	III	IV	Annuel		
millions de dollars											
377	362	362	411	1,512	444	415	401			Ventes de biens et de services	1
Frais d'exploitation:											
38	40	41	44	163	46	47	50			Amortissement des bâtiments et du matériel	2.2
-	-	1	1	2	1	1	1			Provision pour épuisement	2.3
1	1	1	1	4	1	1	-			Amortissement d'actif transitoire et d'immobilisations incorporelles	2.4
4	3	3	2	12	1	1	1			Intérêt versé:	
51	54	56	57	218	56	57	59			Dette à court terme	2.6
										Dette à long terme	2.7
159	151	151	178	639	183	161	156			Matières premières, main d'oeuvre et autres frais	2.11
253	249	253	283	1,038	288	268	267			Total, frais d'exploitation	2
124	113	109	128	474	156	147	134			Revenus (pertes) d'exploitation	3
Autres revenus:											
3	3	1	4	11	7	4	4			Dividendes reçus de:	
-	-	-	-	-	-	-	-			Sociétés canadiennes	4.1
										Sociétés étrangères	4.2
1	-	-	1	2	1	-	1			Intérêt reçu	4.3
-	-	-	1	1	-	-	1			Gains (pertes) non réalisés sur la conversion des comptes exprimés en devises étrangères	4.4
-	3	-	-	3	-	-	1			Gains (pertes) sur réalisation d'actif	4.5
37	24	20	20	101	23	25	15			Tous les autres revenus	4.6
41	30	21	26	118	31	29	22			Total, autres revenus	4
165	143	130	154	592	187	176	156			Bénéfice net (perte nette) avant impôts sur le revenu	5
Impôts sur le revenu des sociétés:											
62	59	48	64	233	75	70	61			Exigibles	6
3	1	4	1	9	1	2	-			Différés	7
100	83	78	89	350	111	104	95			Bénéfice net (perte nette) avant pertes et profits exceptionnels	8.1
-	-	-	-	-	-	-	-			Pertes et profits exceptionnels	8.2
-	-	-	-	-	-	-	-			Impôts sur le revenu applicable	8.3
100	83	78	89	350	111	104	95			Bénéfice net (perte nette) pour la période observée	8
201	178	172	195	746	228	221	201			Bénéfices de base	10
Dépenses en immobilisations:											
-	-	5	2	7	4	2	5			Terrains	19.1
160	194	172	194	720	117	129	121			Actif amortissable	19.2
-	-	2	1	3	5	19	1			Actif épuisable	19.3
160	194	179	197	730	126	150	127			Total, dépenses en immobilisations	19
Certains postes corrigés des variations saisonnières:											
352	366	385	409	1,512	418	420	425			Ventes de biens et de services	13
107	108	121	138	474	139	142	147			Revenus (pertes) d'exploitation	14
147	137	146	162	592	168	170	173			Bénéfice net (perte nette) avant impôts sur le revenu	15
90	79	86	95	350	100	101	104			Bénéfice net (perte nette) pour la période observée	16
182	173	187	204	746	209	215	217			Bénéfices de base	17

Voir note(s) à la fin des tableaux statistiques.

TABLE 113. Electrical Power and Water Utilities Industries(1)

Statement of Income

Estimate for entire universe of corporations

Series	CANSIM 004888	1981					1982				
		I	II	III	IV	Annual	I	II	III	IV	Annual
millions of dollars											
1	Sales of goods and services	334	285	311	369	1,299	426	400	387	408	1,621
	Operation expenses:										
2.2	Depreciation of buildings and equipment	31	32	33	36	132	41	38	42	40	161
2.3	Depletion	-	-	-	-	-	-	-	-	-	-
2.4	Amortization of deferred charges and intangible assets	1	1	2	1	5	1	1	1	2	5
	Interest on:										
2.6	Short-term loans	3	4	8	8	23	5	5	5	5	20
2.7	Long-term debt	35	36	41	41	153	45	49	52	55	201
2.11	Materials, labour and other expenses	184	142	177	225	728	237	217	212	227	893
2	Total operating expenses	254	215	261	311	1,041	329	310	312	329	1,280
3	Operating income (loss)	80	70	50	58	258	97	90	75	79	341
	Other income:										
	Dividends from:										
4.1	Canadian corporations	-	-	3	3	6	3	3	3	4	13
4.2	Foreign corporations	2	-	-	-	2	-	-	-	-	-
4.3	Interest	-	-	-	3	3	1	3	3	3	10
4.4	Gains (losses) on the translation of foreign currency	-	-	-	-	-	-	-	-1	-	-1
4.5	Gains (losses) on sale of assets	1	1	1	1	4	-	-	-	-	-
4.6	All other income	16	14	13	17	60	20	29	28	32	109
4	Total other income	19	15	17	24	75	24	35	33	39	131
5	Income (loss) before provision for income taxes	99	85	67	82	333	121	125	108	118	472
	Provision for income and other corporation taxes:										
6	Current	29	23	17	27	96	43	41	29	49	162
7	Deferred	2	1	-	-1	2	2	3	7	-8	4
8.1	Net income (loss) before extraordinary items	68	61	50	56	235	76	81	72	77	306
8.2	Extraordinary gains (losses)	-	-	-	-	-	-	-16	-	-17	-33
8.3	Income tax related thereto	-	-	-	-	-	-	-	-	-	-
8	Net income (loss) for period	68	61	50	56	235	76	65	72	60	273
10	Base profit	130	117	98	115	460	160	161	149	156	626
	Selected items, seasonally adjusted:										
13	Sales of goods and services	307	287	334	371	1,299	398	403	411	409	1,621
14	Operating income (loss)	64	66	60	68	258	80	85	86	90	341
15	Income (loss) before provision for income taxes	83	79	81	90	333	103	120	123	126	472
16	Net income (loss) for period	59	58	57	61	235	66	62	80	65	273
17	Base profit	112	112	111	125	460	141	156	163	166	626

See footnote(s) at end of statistical tables.

TABLEAU 113. Électricité et eau(1)

État des revenus et dépenses

Estimation pour l'univers intégral des corporations

1983					1984					CANSIM 004888	Série
I	II	III	IV	Annuel	I	II	III	IV	Annuel		
millions de dollars											
442	424	421	478	1,765	523	483	462			Ventes de biens et de services	1
Frais d'exploitation:											
43	45	45	48	181	50	51	53			Amortissement des bâtiments et du matériel	2.2
-	-	1	1	2	1	1	1			Provision pour épuisement	2.3
1	1	1	1	4	1	1	-			Amortissement d'actif transitoire et d'immobilisations incorporelles	2.4
5	5	5	4	19	2	2	2			Intérêt versé:	
53	56	58	59	226	58	60	62			Dette à court terme	2.6
										Dette à long terme	2.7
215	202	200	235	852	251	218	208			Matières premières, main d'oeuvre et autres frais	2.11
317	309	310	348	1,284	363	333	326			Total, frais d'exploitation	2
125	115	111	130	481	160	150	136			Revenus (pertes) d'exploitation	3
Autres revenus:											
3	3	1	4	11	7	4	4			Dividendes reçus de:	
-	-	-	-	-	-	-	-			Sociétés canadiennes	4.1
										Sociétés étrangères	4.2
1	-	-	1	2	1	-	1			Intérêt reçu	4.3
-	-	-	1	1	-	-	1			Gains (pertes) non réalisés sur la conversion des comptes exprimés en devises étrangères	4.4
-	3	-	-	3	-	-	1			Gains (pertes) sur réalisation d'actif	4.5
38	25	20	20	103	23	25	15			Tous les autres revenus	4.6
42	31	21	26	120	31	29	22			Total, autres revenus	4
167	146	132	156	601	191	179	158			Bénéfice net (perte nette) avant impôts sur le revenu	5
Impôts sur le revenu des sociétés:											
63	60	49	65	237	77	71	62			Exigibles	6
3	1	4	1	9	1	2	-			Différés	7
101	85	79	90	355	113	106	96			Bénéfice net (perte nette) avant pertes et profits exceptionnels	8.1
-	-	-	-	-	-	-	-			Pertes et profits exceptionnels	8.2
-	-	-	-	-	-	-	-			Impôts sur le revenu applicable	8.3
101	85	79	90	355	113	106	96			Bénéfice net (perte nette) pour la période observée	8
208	186	178	201	773	236	228	206			Bénéfices de base	10
Certains postes corrigés des variations saisonnières:											
413	430	445	477	1,765	492	489	488			Ventes de biens et de services	13
108	110	123	140	481	143	145	149			Revenus (pertes) d'exploitation	14
149	140	148	164	601	172	173	176			Bénéfice net (perte nette) avant impôts sur le revenu	15
91	81	87	96	355	102	103	105			Bénéfice net (perte nette) pour la période observée	16
189	181	193	210	773	216	223	223			Bénéfices de base	17

Voir note(s) à la fin des tableaux statistiques.

TABLE 114. Gas Distribution

Balance Sheet

Companies having \$10 million or more of total assets

Series	CANSIM 004889	1981				1982			
		I	II	III	IV	I	II	III	IV
millions of dollars									
Assets:									
1.1.1	Cash on hand and demand deposits	7	9	70	6	8	6	6	7
1.1.2	Short-term loans and advances to affiliated companies	28	27	31	48	94	157	90	68
1.1.3	Temporary investments	3	3	4	3	74	10	5	29
1.1.4	Accounts receivable	735	500	426	730	891	556	547	905
1.1.5	Inventories	190	363	561	489	221	408	693	701
1.1.6	Other current assets	52	29	33	69	55	27	25	97
1.1	Total current assets	1,015	931	1,125	1,345	1,343	1,164	1,366	1,807
1.2	Long-term intercorporate investments in affiliated companies(1)	2,011	577	559	443	439	434	429	441
1.3	Long-term investments	8	8	8	9	9	9	18	24
1.4	Fixed assets (net)	2,812	2,885	2,726	3,003	3,066	3,159	3,268	3,356
1.5	Other assets	123	131	119	135	128	126	114	127
1	Total assets	5,969	4,532	4,537	4,935	4,985	4,892	5,195	5,755
2	Accumulated allowance for depreciation and depletion	708	727	710	733	765	785	806	837
Liabilities:									
Short-term loans:									
3.1.1.1	Bank loans	183	184	212	172	207	165	292	345
3.1.1.2	From affiliated companies, directors and shareholders	12	23	50	14	10	19	12	56
3.1.1.3	All other short-term loans and notes	308	277	338	208	44	83	195	259
3.1.1.4	Accounts payable	723	648	610	835	906	704	674	937
3.1.1.5	Portion of long-term debt payable within one year	57	54	48	48	64	67	64	66
3.1.1.6	Other current liabilities	58	59	35	57	56	90	99	121
3.1.1	Total current liabilities	1,341	1,245	1,293	1,334	1,287	1,128	1,336	1,784
3.1.2	Long-term debt: Bonds, debentures and serial notes	1,282	1,263	1,280	1,475	1,431	1,403	1,386	1,424
3.1.3	Mortgages and agreements of sale	-	-	-	-	-	-	-	-
3.1.4	Loans from affiliated companies	209	209	120	138	185	188	236	226
3.1.5	Loans from chartered banks	57	131	138	143	154	165	166	191
3.1.6	Other long-term debt	98	103	106	118	118	122	132	138
3.1.7	Less: Portion of long-term debt payable within one year	-57	-54	-48	-48	-64	-67	-64	-66
3.1.8	Other liabilities: Deferred income taxes	239	252	247	260	275	280	288	292
3.1.9	All other liabilities	9	13	12	63	62	62	62	62
3.1	Total liabilities	3,178	3,162	3,148	3,483	3,448	3,281	3,562	4,051
Shareholders' equity:									
3.2.1	Share capital(1)	2,180	836	925	966	986	1,076	1,123	1,149
3.2.1.1	Preferred shares	326	374	420	416
3.2.1.2	Common shares	660	702	703	733
3.2.2	Contributed surplus	45	47	40	42	43	44	46	49
Retained earnings (deficit) and reserves:									
3.2.3.1	Balance at beginning of period	481	554	475	412	432	496	479	452
3.2.3.2	Prior period adjustments	-1	-	-	-	-	-	-	-
3.2.3.3	Net income (loss) for the period	130	47	-9	49	95	35	-5	70
3.2.3.4	Corporations employing the equity method	-	1	4	3	-	-	1	9
3.2.3.5	Cash dividends declared	-52	-55	-29	-26	-31	-43	-24	-37
3.2.3.8	Transfers to/from contributed surplus and share capital (including stock dividends)	-	-	-	-	-	-4	-	-
3.2.3.7	Other adjustments	-4	-72	-29	-6	-	-5	1	-
3.2.3	Balance at end of period	554	475	412	432	496	479	452	494
3.2.4	Excess of appraisal value of fixed assets over (depreciated) cost	12	12	12	12	12	12	12	12
3.2	Total shareholders' equity	2,791	1,370	1,389	1,452	1,537	1,611	1,633	1,704
3	Total liabilities and shareholders' equity	5,969	4,532	4,537	4,935	4,985	4,892	5,195	5,755

See footnote(s) at end of statistical tables.

TABLEAU 114. Distribution du gaz

1983				1984				CANSIM 004889	Série
I	II	III	IV	I	II	III	IV		
millions de dollars									
15	10	35	41	137	30	34		Actif:	
83	71	47	48	46	53	60		Encaisse et dépôts à demande 1.1.1	
9	3	3	4	27	173	72		Prêts et avances à court terme aux sociétés affiliées 1.1.2	
932	576	480	980	966	622	572		Placements temporaires 1.1.3	
446	493	719	562	235	373	678		Débiteurs 1.1.4	
80	20	37	153	73	19	70		Stocks 1.1.5	
								Autres disponibilités 1.1.6	
1,565	1,173	1,321	1,788	1,484	1,270	1,484		Total des disponibilités 1.1	
481	526	535	552	568	593	592		Placements à long terme dans les sociétés apparentées(1) 1.2	
64	16	18	18	18	18	20		Placements à long terme 1.3	
3,452	3,518	3,608	3,729	3,767	3,816	3,892		Immobilisations (nettes) 1.4	
130	132	140	155	168	175	146		Tous les autres éléments d'actif 1.5	
5,692	5,365	5,622	6,242	6,005	5,872	6,134		Total de l'actif 1	
859	883	910	939	955	997	1,024		Provision accumulée pour amortissement et épusement 2	
								Passif:	
247	192	184	209	113	122	227		Emprunts à court terme:	
13	17	10	17	17	16	13		Emprunts bancaires 3.1.1.1	
163	112	240	289	100	44	188		Auprès de sociétés affiliées, directeurs et actionnaires 3.1.1.2	
								Tous les autres emprunts à court terme 3.1.1.3	
823	563	589	925	863	719	732		Créanciers 3.1.1.4	
65	51	51	52	62	67	72		Partie de la dette à long terme exigible en moins d'un an 3.1.1.5	
108	107	93	149	119	94	100		Autres exigibilités 3.1.1.8	
1,419	1,042	1,167	1,641	1,274	1,062	1,332		Total des exigibilités 3.1.1	
1,437	1,413	1,498	1,534	1,542	1,546	1,549		Dettes à long terme:	
-	-	-	-	-	-	-		Obligations garanties ou non et obligations remboursables par série 3.1.2	
254	267	292	285	282	333	329		Hypothèques et contrats de vente 3.1.3	
109	118	112	145	147	154	147		Emprunts de sociétés affiliées 3.1.4	
267	258	264	273	266	257	282		Emprunts auprès de banques à charte 3.1.5	
-65	-51	-51	-52	-62	-67	-72		Autres dettes à long terme 3.1.8	
								Moins: Partie de la dette à long terme exigible en moins d'un an 3.1.7	
283	289	297	309	323	332	339		Autres éléments de passif:	
65	66	63	61	89	89	88		Impôts sur le revenu différés 3.1.8	
								Tous les autres éléments de passif 3.1.9	
3,769	3,402	3,642	4,196	3,861	3,706	3,994		Total du passif 3.1	
								Avoir des actionnaires:	
1,241	1,245	1,296	1,338	1,336	1,343	1,345		Capital-actions(1) 3.2.1	
415	414	463	483	481	479	477		Actions privilégiées 3.2.1.1	
826	831	833	855	855	864	868		Actions ordinaires 3.2.1.2	
96	98	98	102	113	108	109		Surplus d'apport 3.2.2	
494	574	608	574	594	683	704		Bénéfices non répartis (déficit) et les réserves:	
22	-	-	-	-	-	-		Solde au début de l'exercice 3.2.3.1	
113	78	5	56	140	58	8		Redressements de périodes antérieures 3.2.3.2	
-	-1	-1	5	5	2	-1		Bénéfice net (perte nette) pour la période observée 3.2.3.3	
-43	-44	-38	-43	-55	-38	-40		Corporations utilisant la méthode comptabilisation 3.2.3.4	
-	-	-	-	-	-	-		Dividendes déclarés en espèces 3.2.3.5	
-	-	-	-	-	-	-		Virements au surplus d'apport et capital-actions (y compris les dividendes en actions) 3.2.3.6	
-12	1	-	2	-1	-1	3		Autres redressements 3.2.3.7	
574	608	574	594	683	704	674		Solde à la fin de l'exercice 3.2.3	
12	12	12	12	12	11	12		Excédent de la valeur estimative des immobilisations sur leur coût (ou sur leur valeur amortie) 3.2.4	
1,923	1,963	1,980	2,046	2,144	2,166	2,140		Total de l'avoir des actionnaires 3.2	
5,692	5,365	5,622	6,242	6,005	5,872	6,134		Total du passif et de l'avoir des actionnaires 3	

Voir note(s) à la fin des tableaux statistiques.

TABLE 115. Gas Distribution

Statement of Income

Companies having \$10 million or more of total assets

Series	CANSIM 004890	1981					1982				
		I	II	III	IV	Annual	I	II	III	IV	Annual
millions of dollars											
1	Sales of goods and services	1,629	1,023	793	1,443	4,888	2,107	1,314	1,013	1,954	6,388
Operation expenses:											
2.2	Depreciation of buildings and equipment	24	23	22	22	91	25	25	25	27	102
2.3	Depletion	2	3	3	4	12	3	3	3	3	12
2.4	Amortization of deferred charges and intangible assets	1	1	-	2	4	1	1	1	-	3
Interest on:											
2.6	Short-term loans	25	21	31	18	95	9	8	13	19	49
2.7	Long-term debt	40	43	37	51	171	54	55	55	57	221
2.11	Materials, labour and other expenses	1,416	929	764	1,297	4,406	1,844	1,200	964	1,770	5,778
2	Total operating expenses	1,508	1,020	857	1,394	4,779	1,936	1,292	1,061	1,876	6,165
3	Operating income (loss)	121	3	-64	49	109	171	22	-48	78	223
Other income:											
Dividends from:											
4.1	Canadian corporations	48	27	4	2	81	2	2	2	2	8
4.2	Foreign corporations	-	-	-	-	-	-	-	-	-	-
4.3	Interest	8	11	9	7	35	7	14	8	4	33
4.4	Gains (losses) on the translation of foreign currency	-	-	-	-	-	-	1	-1	-	-
4.5	Gains (losses) on sale of assets	1	1	-	-	2	1	-	-	-	1
4.6	All other income	10	15	14	20	59	16	15	16	22	69
4	Total other income	67	54	27	29	177	26	32	25	28	111
5	Income (loss) before provision for income taxes	188	57	-37	78	286	197	54	-23	106	334
Provision for income and other corporation taxes:											
6	Current	33	-5	-23	16	21	70	17	-21	32	98
7	Deferred	25	13	-5	13	46	15	3	3	5	26
8.1	Net income (loss) before extraordinary items	130	49	-9	49	219	112	34	-5	69	210
8.2	Extraordinary gains (losses)	-	-2	-	-	-2	-17	1	-	3	-13
8.3	Income tax related thereto	-	-	-	-	-	-	-	-	-2	-2
8	Net income (loss) for period	130	47	-9	49	217	95	35	-5	70	195
10	Base profit	166	56	-16	104	310	223	80	5	134	442
Capital expenditures:											
19.1	Land	1	-	1	4	6	-	6	1	2	9
19.2	Depreciable assets	97	88	98	125	408	87	107	126	123	443
19.3	Depletable assets	1	12	17	8	38	4	14	12	3	33
19	Total capital expenditures	99	100	116	137	452	91	127	139	128	485
Selected items, seasonally adjusted:											
13	Sales of goods and services	1,135	1,178	1,241	1,334	4,888	1,564	1,497	1,489	1,838	6,388
14	Operating income (loss)	24	19	24	42	109	69	38	45	71	223
15	Income (loss) before provision for income taxes	88	66	55	77	286	90	63	76	105	334
16	Net income (loss) for period	76	54	41	46	217	39	41	48	67	195
17	Base profit	70	70	75	95	310	123	94	101	124	442

TABLEAU 115. Distribution du gaz

État des revenus et dépenses

Société dont l'actif total est de \$10 millions ou plus

1983					1984					CANSIM 004890	Sûrie
I	II	III	IV	Annuel	I	II	III	IV	Annuel		
millions de dollars											
2,408	1,480	1,029	1,957	6,874	2,563	1,635	1,278			Ventes de biens et de services	1
										Frais d'exploitation:	
29	27	30	30	116	35	32	33			Amortissement des bâtiments et du matériel	2.2
4	2	4	5	15	4	6	4			Provision pour épuisement	2.3
1	1	1	1	4	1	1	1			Amortissement d'actif transitoire et d'immobilisations incorporelles	2.4
										Intérêt versé:	
14	8	7	11	40	9	4	7			Dettes à court terme	2.6
55	56	57	60	228	61	63	65			Dettes à long terme	2.7
2,136	1,318	975	1,800	6,229	2,215	1,469	1,210			Matières premières, main d'œuvre et autres frais	2.11
2,239	1,412	1,074	1,907	6,632	2,325	1,575	1,320			Total, frais d'exploitation	2
169	68	-45	50	242	238	60	-42			Revenus (pertes) d'exploitation	3
										Autres revenus:	
3	30	6	4	43	4	4	8			Dividendes reçus de:	
-	-	-	-	-	-	-	-			Sociétés canadiennes	4.1
										Sociétés étrangères	4.2
7	8	7	6	28	9	12	11			Intérêt reçu	4.3
-	-	-	-	-	8	-	-			Gains (pertes) non réalisés sur la conversion des comptes exprimés en devises étrangères	4.4
-	-	-	1	1	-	-	-			Gains (pertes) sur réalisation d'actif	4.5
21	25	19	46	111	11	20	18			Tous les autres revenus	4.6
31	63	32	57	183	32	36	37			Total, autres revenus	4
200	131	-13	107	425	270	96	-5			Bénéfice net (perte nette) avant impôts sur le revenu	5
										Impôts sur le revenu des sociétés:	
82	47	-19	40	150	115	28	-21			Exigibles	6
5	6	1	6	18	14	9	8			Différés	7
113	78	5	61	257	141	59	8			Bénéfice net (perte nette) avant pertes et profits exceptionnels	8.1
-	-	-	-5	-5	-1	-1	-			Pertes et profits exceptionnels	8.2
-	-	-	-	-	-	-	-			Impôts sur le revenu applicable	8.3
113	78	5	56	252	140	58	8			Bénéfice net (perte nette) pour la période observée	8
231	131	16	138	516	298	131	25			Bénéfices de base	10
										Dépenses en immobilisations:	
1	1	1	-	3	-	1	-			Terrains	19.1
85	88	116	155	444	73	82	99			Actif amortissable	19.2
13	11	12	16	52	12	8	14			Actif épuisable	19.3
99	100	129	171	499	85	91	113			Total, dépenses en immobilisations	19
										Certains postes corrigés des variations saisonnières:	
1,819	1,709	1,516	1,830	6,874	1,941	1,862	1,817			Ventes de biens et de services	13
64	85	53	40	242	131	74	62			Revenus (pertes) d'exploitation	14
87	146	89	103	425	150	111	105			Bénéfice net (perte nette) avant impôts sur le revenu	15
54	84	60	54	252	79	63	67			Bénéfice net (perte nette) pour la période observée	16
126	144	117	129	516	191	143	132			Bénéfices de base	17

TABLE 116. Gas Distribution

Statement of Income

Estimate for entire universe of corporations

Series	CANSIM 004891	1981					1982				
		I	II	III	IV	Annual	I	II	III	IV	Annual
millions of dollars											
1	Sales of goods and services	1,665	1,051	818	1,477	5,011	2,153	1,342	1,035	1,994	6,524
	Operation expenses:										
2.2	Depreciation of buildings and equipment	26	24	23	23	96	27	26	27	28	108
2.3	Depletion	2	3	3	4	12	3	3	3	3	12
2.4	Amortization of deferred charges and intangible assets	1	1	-	2	4	1	1	1	-	3
	Interest on:										
2.6	Short-term loans	25	21	31	19	96	10	9	14	20	53
2.7	Long-term debt	41	44	38	52	175	55	56	56	58	225
2.11	Materials, labour and other expenses	1,448	955	788	1,329	4,520	1,886	1,225	982	1,807	5,900
2	Total operating expenses	1,543	1,048	883	1,429	4,903	1,982	1,320	1,083	1,916	6,301
3	Operating income (loss)	122	3	-65	48	108	171	22	-48	78	223
	Other income:										
4.1	Dividends from: Canadian corporations	48	27	4	2	81	2	2	2	2	8
4.2	Foreign corporations	-	-	-	-	-	-	-	-	-	-
4.3	Interest	8	11	9	7	35	7	14	8	4	33
4.4	Gains (losses) on the translation of foreign currency	-	-	-	-	-	-	1	-1	-	-
4.5	Gains (losses) on sale of assets	1	1	-	-	2	1	-	-	-	1
4.6	All other income	10	15	14	20	59	16	15	16	22	69
4	Total other income	67	54	27	29	177	26	32	25	28	111
5	Income (loss) before provision for income taxes	189	57	-38	77	285	197	54	-23	106	334
	Provision for income and other corporation taxes:										
6	Current	33	-5	-23	16	21	70	17	-21	32	98
7	Deferred	25	13	-5	13	46	15	3	3	5	26
8.1	Net income (loss) before extraordinary items	131	49	-10	48	218	112	34	-5	69	210
8.2	Extraordinary gains (losses)	-	-2	-	-	-2	-17	1	-	3	-13
8.3	Income tax related thereto	-	-	-	-	-	-	-	-	-2	-2
8	Net income (loss) for period	131	47	-10	48	216	95	35	-5	70	195
10	Base profit	169	57	-16	104	314	225	81	7	135	448
	Selected items, seasonally adjusted:										
13	Sales of goods and services	1,171	1,209	1,260	1,371	5,011	1,605	1,530	1,511	1,878	6,524
14	Operating income (loss)	26	19	22	41	108	70	38	45	70	223
15	Income (loss) before provision for income taxes	89	67	53	76	285	90	63	76	105	334
16	Net income (loss) for period	77	54	40	45	216	39	40	49	67	195
17	Base profit	76	71	74	93	314	128	95	103	122	448

TABLEAU 116. Distribution du gaz

État des revenus et dépenses

Estimation pour l'univers intégral des corporations

1983					1984					CANSIM 004891	Série
I	II	III	IV	Annuel	I	II	III	IV	Annuel		
millions de dollars											
2,457	1,510	1,050	1,997	7,014	2,615	1,668	1,304			Ventes de biens et de services	1
Frais d'exploitation:											
30	28	31	31	120	36	33	34			Amortissement des bâtiments et du matériel	2.2
4	2	4	5	15	4	6	4			Provision pour épuisement	2.3
1	1	1	1	4	1	1	1			Amortissement d'actif transitoire et d'immobilisations incorporelles	2.4
15	9	8	13	45	11	5	9			Intérêt versé:	
56	57	58	61	232	62	64	66			Dette à court terme	2.6
										Dette à long terme	2.7
2,182	1,345	993	1,836	6,356	2,263	1,499	1,232			Matières premières, main d'oeuvre et autres frais	2.11
2,288	1,442	1,095	1,947	6,772	2,377	1,608	1,348			Total, frais d'exploitation	2
169	68	-45	50	242	238	60	-42			Revenus (pertes) d'exploitation	3
Autres revenus:											
3	30	6	4	43	4	4	8			Dividendes reçus de:	
-	-	-	-	-	-	-	-			Sociétés canadiennes	4.1
										Sociétés étrangères	4.2
7	8	7	6	28	9	12	11			Intérêt reçu	4.3
-	-	-	-	-	8	-	-			Gains (pertes) non réalisés sur la conversion des comptes exprimés en devises étrangères	4.4
-	-	-	1	1	-	-	-			Gains (pertes) sur réalisation d'actif	4.5
21	25	19	46	111	11	20	18			Tous les autres revenus	4.6
31	63	32	57	183	32	36	37			Total, autres revenus	4
200	131	-13	107	425	270	96	-5			Bénéfice net (perte nette) avant impôts sur le revenu	5
Impôts sur le revenu des sociétés:											
82	47	-19	40	150	115	28	-21			Exigibles	6
5	6	1	6	18	14	9	8			Différés	7
113	78	5	81	257	141	59	8			Bénéfice net (perte nette) avant pertes et profits exceptionnels	8.1
-	-	-	-5	-5	-1	-1	-			Pertes et profits exceptionnels	8.2
-	-	-	-	-	-	-	-			Impôts sur le revenu applicable	8.3
113	78	5	56	252	140	58	8			Bénéfice net (perte nette) pour la période observée	8
232	132	17	139	520	299	132	26			Bénéfices de base	10
Certains postes corrigés des variations saisonnières:											
1,861	1,745	1,538	1,870	7,014	2,015	1,885	1,854			Ventes de biens et de services	13
64	85	53	40	242	131	74	62			Revenus (pertes) d'exploitation	14
87	146	89	103	425	149	112	105			Bénéfice net (perte nette) avant impôts sur le revenu	15
54	84	60	54	252	79	63	67			Bénéfice net (perte nette) pour la période observée	16
127	146	117	130	520	196	143	132			Bénéfices de base	17

TABLE 117. Wholesale Petroleum Products Industries

Balance Sheet

Companies having \$10 million or more of total assets

Series	CANSIM 004892	1981				1982			
		I	II	III	IV	I	II	III	IV
millions of dollars									
Assets:									
1.1.1	Cash on hand and demand deposits	6	13	12	15	14	11	8	35
1.1.2	Short-term loans and advances to affiliated companies	1	1	2	2	8	17	13	13
1.1.3	Temporary investments	31	55	36	29	12	22	23	34
1.1.4	Accounts receivable	481	380	444	454	509	538	529	511
1.1.5	Inventories	150	163	182	178	159	203	224	224
1.1.6	Other current assets	-	1	1	1	3	3	2	2
1.1	Total current assets	669	613	677	679	705	794	799	819
1.2	Long-term intercorporate investments in affiliated companies	29	29	33	33	34	38	38	37
1.3	Long-term investments	5	5	6	5	5	4	4	4
1.4	Fixed assets (net)	80	80	93	96	99	99	100	104
1.5	Other assets	183	183	229	220	219	218	291	287
1	Total assets	966	910	1,038	1,033	1,062	1,153	1,232	1,251
2	Accumulated allowance for depreciation and depletion	44	45	46	49	50	52	54	58
Liabilities:									
Short-term loans:									
3.1.1.1	Bank loans	64	70	86	74	52	61	75	75
3.1.1.2	From affiliated companies, directors and shareholders	-	-	1	1	5	1	4	8
3.1.1.3	All other short-term loans and notes	143	145	203	202	223	210	236	229
3.1.1.4	Accounts payable	553	480	510	511	520	599	628	597
3.1.1.5	Portion of long-term debt payable within one year	2	1	3	3	3	2	3	2
3.1.1.6	Other current liabilities	14	14	10	8	16	18	16	9
3.1.1	Total current liabilities	776	710	813	799	819	891	962	920
Long-term debt:									
3.1.2	Bonds, debentures and serial notes	4	4	4	5	4	4	4	4
3.1.3	Mortgages and agreements of sale	3	3	9	9	8	8	8	8
3.1.4	Loans from affiliated companies	22	22	18	7	16	16	16	16
3.1.5	Loans from chartered banks	1	1	4	15	6	6	6	6
3.1.6	Other long-term debt	12	12	13	13	10	10	10	64
3.1.7	Less: Portion of long-term debt payable within one year	-2	-1	-3	-3	-3	-2	-3	-2
Other liabilities:									
3.1.8	Deferred income taxes	9	9	7	6	9	9	9	9
3.1.9	All other liabilities	-	-	-1	-	-	-	-	-
3.1	Total liabilities	825	760	864	851	869	942	1,012	1,025
Shareholders' equity:									
3.2.1	Share capital	27	27	25	25	27	27	26	26
3.2.1.1	Preferred shares	2	2	2	2
3.2.1.2	Common shares	25	25	24	24
3.2.2	Contributed surplus	1	1	1	1	1	1	1	1
Retained earnings (deficit) and reserves:									
3.2.3.1	Balance at beginning of period	92	113	122	148	156	160	178	188
3.2.3.2	Prior period adjustments	9	-	-	-	-	-	-	-
3.2.3.3	Net income (loss) for the period	10	9	11	9	10	9	13	10
3.2.3.4	Corporations employing the equity method	-	-	-	-	-	-	-	-
3.2.3.5	Cash dividends declared	-5	-	-	-1	-9	-	-3	-2
3.2.3.6	Transfers to/from contributed surplus and share capital (including stock dividends)	-1	-	-	-	-2	-	-	-
3.2.3.7	Other adjustments	8	-	15	-	5	9	-	-2
3.2.3	Balance at end of period	113	122	148	156	160	178	188	194
3.2.4	Excess of appraisal value of fixed assets over (depreciated) cost	-	-	-	-	5	5	5	5
3.2	Total shareholders' equity	141	150	174	182	193	211	220	226
3	Total liabilities and shareholders' equity	966	910	1,038	1,033	1,062	1,153	1,232	1,251

TABLEAU 117. Commerce de gros des dérivés du pétrole

Bilan

Société dont l'actif total est de \$10 millions ou plus

1983				1984				CANSIM 004892	Série
I	II	III	IV	I	II	III	IV		
millions de dollars									
17	10	43	36	12	6	12		Actif:	
12	62	14	6	2	5	1		Encaisse et dépôts à demande 1.1.1	
27	24	26	20	16	21	15		Prêts et avances à court terme aux sociétés affiliées 1.1.2	
512	447	457	573	549	536	635		Placements temporaires 1.1.3	
188	196	256	250	246	234	227		Débiteurs 1.1.4	
4	4	8	9	3	4	5		Stocks 1.1.5	
								Autres disponibilités 1.1.6	
760	743	804	894	828	806	895		Total des disponibilités 1.1	
37	37	37	37	36	51	51		Placements à long terme dans les sociétés apparentées 1.2	
5	5	5	4	5	4	11		Placements à long terme 1.3	
103	99	103	103	125	129	128		Immobilisations (nettes) 1.4	
286	288	361	355	359	352	472		Tous les autres éléments d'actif 1.5	
1,191	1,172	1,310	1,393	1,353	1,342	1,557		Total de l'actif 1	
60	61	64	66	81	84	87		Provision accumulée pour amortissement et épuisement 2	
								Passif:	
73	79	95	91	88	102	116		Emprunts à court terme:	
10	9	41	33	48	43	29		Emprunts bancaires 3.1.1.1	
232	236	252	246	234	232	283		Auprès de sociétés affiliées, directeurs et actionnaires 3.1.1.2	
								Tous les autres emprunts à court terme 3.1.1.3	
532	500	511	593	553	541	627		Créanciers 3.1.1.4	
7	3	2	7	3	3	3		Partie de la dette à long terme exigible en moins d'un an 3.1.1.5	
1	11	5	33	11	7	11		Autres exigibilités 3.1.1.6	
855	838	906	1,003	937	928	1,069		Total des exigibilités 3.1.1	
4	4	4	1	1	1	1		Dettes à long terme:	
8	8	7	5	12	14	13		Obligations garanties ou non et obligations remboursables par série 3.1.2	
16	15	17	15	13	13	12		Hypothèques et contrats de vente 3.1.3	
10	6	5	8	15	15	16		Emprunts de sociétés affiliées 3.1.4	
64	63	124	128	135	130	194		Emprunts auprès de banques à charte 3.1.5	
-7	-3	-2	-7	-3	-3	-3		Autres dettes à long terme 3.1.6	
								Moins: Partie de la dette à long terme exigible en moins d'un an 3.1.7	
10	11	10	12	13	12	12		Autres éléments de passif:	
-	-	-	-	2	2	2		Impôts sur le revenu différés 3.1.8	
								Tous les autres éléments de passif 3.1.9	
960	942	1,071	1,165	1,125	1,112	1,316		Total du passif 3.1	
								Avoir des actionnaires:	
27	27	27	27	30	30	30		Capital-actions 3.2.1	
2	2	2	2	2	2	2		Actions privilégiées 3.2.1.1	
25	25	25	25	28	28	28		Actions ordinaires 3.2.1.2	
1	1	1	1	1	1	1		Surplus d'apport 3.2.2	
194	198	197	206	195	192	194		Bénéfices non répartis (déficit) et les réserves:	
-	-	-	-	1	-	-		Solde au début de l'exercice 3.2.3.1	
11	12	10	7	9	11	11		Redressements de périodes antérieures 3.2.3.2	
-	-	-	-	-	-	-		Bénéfice net (perte nette) pour la période observée 3.2.3.3	
-6	-2	-1	-18	-8	-2	-1		Corporations utilisant la méthode comptabilisation 3.2.3.4	
-2	-	-	-	-2	-	-		Dividendes déclarés en espèces 3.2.3.5	
								Virements au surplus d'apport et capital-actions (y compris les dividendes en actions) 3.2.3.6	
1	-11	-	-	-3	-7	1		Autres redressements 3.2.3.7	
198	197	206	195	192	194	205		Solde à la fin de l'exercice 3.2.3	
5	5	5	5	5	5	5		Excédent de la valeur estimative des immobilisations sur leur coût (ou sur leur valeur amortie) 3.2.4	
231	230	239	228	228	230	241		Total de l'avoir des actionnaires 3.2	
1,191	1,172	1,310	1,393	1,353	1,342	1,557		Total du passif et de l'avoir des actionnaires 3	

TABLE 118. Wholesale Petroleum Products Industries

Statement of Income

Companies having \$10 million or more of total assets

Series	CANSIM 004893	1981					1982				
		I	II	III	IV	Annual	I	II	III	IV	Annual
millions of dollars											
1	Sales of goods and services	933	849	990	1,094	3,866	1,131	1,184	1,291	1,315	4,921
	Operation expenses:										
2.1	Cost of merchandise sold (wholesale and retail industries)	873	768	920	1,017	3,578	1,058	1,104	1,203	1,226	4,591
2.2	Depreciation of buildings and equipment	2	2	1	1	6	2	2	2	3	9
2.3	Depletion	-	-	-	-	-	-	-	-	-	-
2.4	Amortization of deferred charges and intangible assets	-	-	-	-	-	-	-	-	-	-
	Interest on:										
2.6	Short-term loans	8	8	11	12	39	10	9	11	10	40
2.7	Long-term debt	-	-	-	-	-	-	-	1	1	2
2.11	Materials, labour and other expenses	38	59	44	50	191	46	58	53	60	217
2	Total operating expenses	921	837	976	1,080	3,814	1,116	1,173	1,270	1,300	4,859
3	Operating income (loss)	12	12	14	14	52	15	11	21	15	62
	Other income:										
	Dividends from:										
4.1	Canadian corporations	-	-	-	-	-	-	-	-	-	-
4.2	Foreign corporations	-	-	-	-	-	-	-	-	-	-
4.3	Interest	1	1	2	2	6	1	1	1	1	4
4.4	Gains (losses) on the translation of foreign currency	-	-	-	-	-	-	1	-1	-	-
4.5	Gains (losses) on sale of assets	2	-	-	-	2	-	-	-	-	-
4.6	All other income	-	-	-	-	-	1	1	1	1	4
4	Total other income	3	1	2	2	8	2	3	1	2	8
5	Income (loss) before provision for income taxes	15	13	16	16	60	17	14	22	17	70
	Provision for income and other corporation taxes:										
6	Current	5	4	5	7	21	7	5	9	7	28
7	Deferred	-	-	-	-	-	-	-	-	-	-
8.1	Net income (loss) before extraordinary items	10	9	11	9	39	10	9	13	10	42
8.2	Extraordinary gains (losses)	-	-	-	-	-	-	-	-	-	-
8.3	Income tax related thereto	-	-	-	-	-	-	-	-	-	-
8	Net income (loss) for period	10	9	11	9	39	10	9	13	10	42
10	Base profit	15	15	17	17	64	19	15	25	20	79
	Capital expenditures:										
19.1	Land	-	-	1	1	2	-	-	-	1	1
19.2	Depreciable assets	1	1	3	4	9	2	1	4	7	14
19.3	Depletable assets	-	-	-	-	-	-	-	-	-	-
19	Total capital expenditures	1	1	4	5	11	2	1	4	8	15
	Selected items, seasonally adjusted:										
13	Sales of goods and services	889	920	1,015	1,042	3,866	1,094	1,258	1,305	1,264	4,921
14	Operating income (loss)	12	14	14	12	52	15	13	20	14	62
15	Income (loss) before provision for income taxes	13	16	15	16	60	16	16	21	17	70
16	Net income (loss) for period	9	11	11	8	39	10	10	12	10	42
17	Base profit	14	17	17	16	64	18	17	24	20	79

TABLEAU 118. Commerce de gros des dérivées du pétrole

État des revenus et dépenses

Société dont l'actif total est de \$10 millions ou plus

1983					1984					CANSIM 004893	Série
I	II	III	IV	Annuel	I	II	III	IV	Annuel		
millions de dollars											
1,342	1,164	1,239	1,295	5,040	1,257	1,195	1,329			Ventes de biens et de services	1
										Frais d'exploitation:	
1,262	1,086	1,156	1,225	4,729	1,181	1,115	1,250			Prix de revient des produits vendus (les industries de gros et de détail)	2.1
2	2	3	3	10	3	3	3			Amortissement des bâtiments et du matériel	2.2
-	-	-	-	-	-	-	-			Provision pour épuisement	2.3
-	-	-	-	-	-	-	-			Amortissement d'actif transitoire et d'immobilisations incorporelles	2.4
8	7	8	9	32	9	10	12			Intérêt versé:	
1	1	1	-	3	1	1	1			Dette à court terme	2.6
										Dette à long terme	2.7
55	54	60	53	222	55	57	55			Matières première, main d'oeuvre et autres frais	2.11
1,328	1,150	1,228	1,290	4,996	1,249	1,186	1,321			Total, frais d'exploitation	2
14	14	11	5	44	8	9	8			Revenus (pertes) d'exploitation	3
										Autres revenus:	
1	-	-	-	1	-	1	1			Dividendes reçus de:	
-	-	-	-	-	-	-	-			Sociétés canadiennes	4.1
										Sociétés étrangères	4.2
2	2	2	2	8	2	2	3			Intérêt reçu	4.3
-	-	-	1	1	1	2	-			Gains (pertes) non réalisés sur la conversion des comptes exprimés en devises étrangères	4.4
-	-	-	-	-	-	-	-			Gains (pertes) sur réalisation d'actif	4.5
1	1	2	1	5	2	1	4			Tous les autres revenus	4.6
4	3	4	4	15	5	6	8			Total, autres revenus	4
18	17	15	9	59	13	15	16			Bénéfice net (perte nette) avant impôts sur le revenu	5
										Impôts sur le revenu des sociétés:	
7	4	5	1	17	4	4	5			Exigibles	6
-	1	-	1	2	-	-	-			Différés	7
11	12	10	7	40	9	11	11			Bénéfice net (perte nette) avant pertes et profits exceptionnels	8.1
-	-	-	-	-	-	-	-			Pertes et profits exceptionnels	8.2
-	-	-	-	-	-	-	-			Impôts sur le revenu applicable	8.3
11	12	10	7	40	9	11	11			Bénéfice net (perte nette) pour la période observée	8
19	19	18	11	67	15	15	18			Bénéfices de base	10
										Dépenses en immobilisations:	
1	-	-	1	2	1	-	-			Terrains	19.1
3	2	7	5	17	3	4	4			Actif amortissable	19.2
-	-	-	-	-	-	-	-			Actif épuisable	19.3
4	2	7	6	19	4	4	4			Total, dépenses en immobilisations	19
										Certains postes corrigés des variations saisonnières:	
1,313	1,234	1,247	1,246	5,040	1,231	1,272	1,323			Ventes de biens et de services	13
14	15	10	5	44	8	10	7			Revenus (pertes) d'exploitation	14
17	19	13	10	59	13	16	14			Bénéfice net (perte nette) avant impôts sur le revenu	15
11	12	9	8	40	9	11	10			Bénéfice net (perte nette) pour la période observée	16
19	21	16	11	67	15	17	16			Bénéfices de base	17

TABLE 119. Wholesale Petroleum Products Industries

Statement of Income

Estimate for entire universe of corporations

Series	CANSIM 004894	1981					1982				
		I	II	III	IV	Annual	I	II	III	IV	Annual
millions of dollars											
1	Sales of goods and services	1,377	1,173	1,302	1,471	5,323	1,563	1,522	1,583	1,745	6,413
Operation expenses:											
2.1	Cost of merchandise sold (wholesale and retail industries)	1,250	1,033	1,170	1,313	4,766	1,408	1,385	1,445	1,572	5,810
2.2	Depreciation of buildings and equipment	6	5	6	6	23	6	8	9	10	33
2.3	Depletion	-	-	-	-	-	-	-	-	-	-
2.4	Amortization of deferred charges and intangible assets	-	-	-	-	-	-	-	-	-	-
Interest on:											
2.6	Short-term loans	10	10	13	14	47	14	14	16	14	58
2.7	Long-term debt	1	1	2	2	6	2	1	2	3	8
2.11	Materials, labour and other expenses	87	109	94	118	408	105	100	89	126	420
2	Total operating expenses	1,354	1,158	1,285	1,453	5,250	1,535	1,508	1,561	1,725	6,329
3	Operating income (loss)	23	15	17	18	73	28	14	22	20	84
Other income:											
Dividends from:											
4.1	Canadian corporations	2	-	-	-	2	1	1	-	-	2
4.2	Foreign corporations	-	-	-	-	-	-	-	-	-	-
4.3	Interest	1	5	4	4	14	5	2	3	3	13
4.4	Gains (losses) on the translation of foreign currency	-	-	-	-	-	-	1	-1	-	-
4.5	Gains (losses) on sale of assets	8	-	-	1	9	-	2	1	3	6
4.6	All other income	3	2	2	3	10	12	6	1	1	20
4	Total other income	14	7	6	8	35	18	12	4	7	41
5	Income (loss) before provision for income taxes	37	22	23	26	108	46	26	26	27	125
Provision for income and other corporation taxes:											
6	Current	11	7	7	9	34	16	8	9	11	44
7	Deferred	1	1	-	-	2	-	-	-	-	-
8.1	Net income (loss) before extraordinary items	25	14	16	17	72	30	18	17	16	81
8.2	Extraordinary gains (losses)	-	-	-	-	-	-	-	-	-	-
8.3	Income tax related thereto	-	-	-	-	-	-	-	-	-	-
8	Net income (loss) for period	25	14	16	17	72	30	18	17	16	81
10	Base profit	33	27	29	31	120	51	30	35	34	150
Selected items, seasonally adjusted:											
13	Sales of goods and services	1,261	1,279	1,384	1,399	5,323	1,449	1,633	1,657	1,674	6,413
14	Operating income (loss)	16	21	21	15	73	21	19	25	19	84
15	Income (loss) before provision for income taxes	26	28	30	24	108	35	32	32	26	125
16	Net income (loss) for period	17	18	20	17	72	22	22	20	17	81
17	Base profit	24	33	34	29	120	42	36	39	33	150

TABLEAU 119. Commerce de gros des dérivés du pétrole

État des revenus et dépenses

Estimation pour l'univers intégral des corporations

1983					1984					CANSIM 004894	Série
I	II	III	IV	Annuel	I	II	III	IV	Annuel		
millions de dollars											
1,791	1,484	1,524	1,624	6,423	1,674	1,505	1,608			Ventes de biens et de services	1
Frais d'exploitation:											
1,618	1,341	1,387	1,482	5,828	1,503	1,362	1,460			Prix de revient des produits vendus (les industries de gros et de détail)	2.1
7	7	8	8	30	8	8	8			Amortissement des bâtiments et du matériel	2.2
-	-	-	-	-	-	-	-			Provision pour épuisement	2.3
-	-	-	-	-	-	-	-			Amortissement d'actif transitoire et d'immobilisations incorporelles	2.4
14	13	14	15	56	14	15	17			Intérêt versé:	
3	3	2	1	9	2	2	2			Dette à court terme	2.6
										Dette à long terme	2.7
123	104	103	110	440	129	106	108			Matières première, main d'oeuvre et autres frais	2.11
1,765	1,468	1,514	1,616	6,363	1,656	1,493	1,595			Total, frais d'exploitation	2
26	16	10	8	60	18	12	13			Revenus (pertes) d'exploitation	3
Autres revenus:											
3	-	-	-	3	-	1	1			Dividendes reçus de:	
-	-	-	-	-	-	-	-			Sociétés canadiennes	4.1
										Sociétés étrangères	4.2
4	4	4	4	16	4	4	5			Intérêt reçu	4.3
-	-	-	1	1	1	2	-			Gains(pertes) non réalisés sur la conversion des comptes exprimés en devises étrangères	4.4
3	2	2	1	8	1	1	1			Gains (pertes) sur réalisation d'actif	4.5
4	4	4	3	15	5	4	7			Tous les autres revenus	4.6
14	10	10	9	43	11	12	14			Total, autres revenus	4
40	26	20	17	103	29	24	27			Bénéfice net (perte nette) avant impôts sur le revenu	5
Impôts sur le revenu des sociétés:											
14	7	6	3	30	8	7	9			Exigibles	6
-	1	-	1	2	-	-	-			Différés	7
26	18	14	13	71	21	17	18			Bénéfice net (perte nette) avant pertes et profits exceptionnels	8.1
-	-	-	-	-	-	-	-			Pertes et profits exceptionnels	8.2
-	-	-	-	-	-	-	-			Impôts sur le revenu applicable	8.3
26	18	14	13	71	21	17	18			Bénéfice net (perte nette) pour la période observée	8
41	31	26	23	121	35	28	33			Bénéfices de base	10
Certains postes corrigés des variations saisonnières:											
1,684	1,589	1,594	1,556	6,423	1,570	1,615	1,667			Ventes de biens et de services	13
19	20	13	8	60	12	16	15			Revenus (pertes) d'exploitation	14
30	30	25	18	103	19	28	31			Bénéfice net (perte nette) avant impôts sur le revenu	15
19	20	17	15	71	14	19	21			Bénéfice net (perte nette) pour la période observée	16
33	35	29	24	121	27	32	35			Bénéfices de base	17

TABLE 120. Wholesale Food Industry

Balance Sheet

Companies having \$10 million or more of total assets

Series	CANSIM 004895	1981				1982			
		I	II	III	IV	I	II	III	IV
millions of dollars									
Assets:									
1.1.1	Cash on hand and demand deposits	32	41	30	48	31	31	28	52
1.1.2	Short-term loans and advances to affiliated companies	41	41	51	44	37	36	36	38
1.1.3	Temporary investments	12	14	29	9	12	13	14	13
1.1.4	Accounts receivable	655	744	780	769	710	780	746	734
1.1.5	Inventories	868	898	918	992	966	984	940	962
1.1.6	Other current assets	37	43	53	47	38	49	48	39
1.1	Total current assets	1,645	1,781	1,861	1,909	1,794	1,893	1,812	1,838
1.2	Long-term intercorporate investments in affiliated companies	72	87	101	94	96	115	114	131
1.3	Long-term investments	58	60	63	67	72	76	95	85
1.4	Fixed assets (net)	681	704	781	830	877	889	899	912
1.5	Other assets	31	33	39	41	48	46	43	50
1	Total assets	2,487	2,665	2,845	2,941	2,887	3,019	2,963	3,016
2	Accumulated allowance for depreciation and depletion	407	417	442	458	471	484	501	509
Liabilities:									
Short-term loans:									
3.1.1.1	Bank loans	328	412	417	399	424	486	424	347
3.1.1.2	From affiliated companies, directors and shareholders	24	21	19	9	8	10	10	6
3.1.1.3	All other short-term loans and notes	62	70	73	116	88	90	88	89
3.1.1.4	Accounts payable	755	778	858	904	776	802	779	849
3.1.1.5	Portion of long-term debt payable within one year	22	28	31	37	36	41	42	54
3.1.1.6	Other current liabilities	10	9	11	10	13	13	12	13
3.1.1	Total current liabilities	1,201	1,318	1,409	1,475	1,345	1,442	1,355	1,358
Long-term debt:									
3.1.2	Bonds, debentures and serial notes	154	147	175	174	154	152	157	173
3.1.3	Mortgages and agreements of sale	65	64	58	55	56	54	67	56
3.1.4	Loans from affiliated companies	86	133	134	144	173	200	197	216
3.1.5	Loans from chartered banks	84	99	100	98	136	144	139	174
3.1.6	Other long-term debt	78	84	75	99	122	110	123	116
3.1.7	Less: Portion of long-term debt payable within one year	-22	-28	-31	-37	-36	-41	-42	-54
Other liabilities:									
3.1.8	Deferred income taxes	33	33	34	34	41	42	44	45
3.1.9	All other liabilities	2	2	5	4	2	2	2	2
3.1	Total liabilities	1,681	1,852	1,959	2,046	1,993	2,105	2,042	2,086
Shareholders' equity:									
3.2.1	Share capital	357	359	387	390	420	421	417	414
3.2.1.1	Preferred shares	117	117	122	119
3.2.1.2	Common shares	303	304	295	295
3.2.2	Contributed surplus	13	13	13	13	12	12	12	12
Retained earnings (deficit) and reserves:									
3.2.3.1	Balance at beginning of period	389	430	435	474	480	450	464	480
3.2.3.2	Prior period adjustments	-1	-1	-	-	-	-	7	-1
3.2.3.3	Net income (loss) for the period	35	39	38	29	27	22	20	31
3.2.3.4	Corporations employing the equity method	-	-	-	-	-	-	-	-
3.2.3.5	Cash dividends declared	-11	-6	-7	-7	-22	-3	-6	-10
3.2.3.6	Transfers to/from contributed surplus and share capital (including stock dividends)	-18	-2	-	-2	-30	-5	-	-3
3.2.3.7	Other adjustments	36	-25	8	-14	-5	-	-5	-5
3.2.3	Balance at end of period	430	435	474	480	450	464	480	492
3.2.4	Excess of appraisal value of fixed assets over (depreciated) cost	6	6	12	12	12	17	12	12
3.2	Total shareholders' equity	806	813	886	895	894	914	921	930
3	Total liabilities and shareholders' equity	2,487	2,665	2,845	2,941	2,887	3,019	2,963	3,016

TABLEAU 120. Commerce de gros des aliments

Bilan

Société dont l'actif total est de \$10 millions ou plus

1983				1984				CANSIM 004895	Série
I	II	III	IV	I	II	III	IV		
millions de dollars									
35	44	81	86	103	44	77		Actif:	
41	41	51	42	41	46	44		Encaisse et dépôts à demande 1.1.1	
19	14	15	17	13	24	43		Prêts et avances à court terme aux sociétés affiliées 1.1.2	
633	738	758	748	691	788	779		Placements temporaires 1.1.3	
968	983	978	1,020	1,034	1,061	1,078		Débiteurs 1.1.4	
40	52	52	40	50	60	60		Stocks 1.1.5	
								Autres disponibilités 1.1.6	
1,736	1,872	1,935	1,953	1,932	2,023	2,081		Total des disponibilités 1.1	
139	150	159	168	177	186	189		Placements à long terme dans les sociétés apparentées 1.2	
91	87	87	77	89	92	93		Placements à long terme 1.3	
912	906	901	928	931	931	958		Immobilisations (nettes) 1.4	
39	38	41	41	41	42	40		Tous les autres éléments d'actif 1.5	
2,917	3,053	3,123	3,167	3,170	3,274	3,361		Total de l'actif 1	
524	538	562	582	588	614	634		Provision accumulée pour amortissement et epuisement 2	
								Passif:	
323	361	309	305	308	318	337		Emprunts à court terme:	
14	12	17	20	13	7	7		Emprunts bancaires 3.1.1.1	
71	84	83	68	79	87	78		Auprès de sociétés affiliées, directeurs et actionnaires 3.1.1.2	
								Tous les autres emprunts à court terme 3.1.1.3	
734	789	866	906	870	926	950		Créanciers 3.1.1.4	
51	47	44	38	27	27	27		Partie de la dette à long terme exigible en moins d'un an 3.1.1.5	
25	27	24	18	23	26	27		Autres exigibilités 3.1.1.6	
1,218	1,320	1,343	1,355	1,320	1,391	1,426		Total des exigibilités 3.1.1	
162	177	170	167	163	160	157		Dettes à long terme:	
66	64	66	66	141	141	147		Obligations garanties ou non et obligations remboursables par série 3.1.2	
228	252	242	243	197	194	186		Hypothèques et contrats de vente 3.1.3	
180	170	173	182	153	151	164		Emprunts de sociétés affiliées 3.1.4	
114	113	113	119	96	100	107		Emprunts auprès de banques à charte 3.1.5	
-51	-47	-44	-38	-27	-27	-27		Autres dettes à long terme 3.1.6	
								Moins: Partie de la dette à long terme exigible en moins d'un an 3.1.7	
45	45	45	46	46	45	43		Autres éléments de passif:	
2	2	2	2	2	2	2		Impôts sur le revenu différés 3.1.8	
								Tous les autres éléments de passif 3.1.9	
1,964	2,096	2,110	2,142	2,091	2,157	2,205		Total du passif 3.1	
								Avoir des actionnaires:	
416	416	414	402	450	460	455		Capital-actions 3.2.1	
117	115	117	113	145	152	151		Actions privilégiées 3.2.1.1	
299	301	297	289	305	308	304		Actions ordinaires 3.2.1.2	
14	13	13	14	14	15	14		Surplus d'apport 3.2.2	
492	511	517	575	598	605	633		Bénéfices non répartis (déficit) et les réserves:	
3	-1	-	-	-1	-1	-		Solde au début de l'exercice 3.2.3.1	
32	21	61	45	40	41	46		Redressements de périodes antérieures 3.2.3.2	
-	-	-	-	-	-	-		Bénéfice net (perte nette) pour la période observée 3.2.3.3	
-4	-7	-6	-22	-10	-10	-7		Corporations utilisant la méthode comptabilisation 3.2.3.4	
-6	-2	-	-3	-19	-2	-		Dividendes déclarés en espèces 3.2.3.5	
								Virements au surplus d'apport et capital-actions (y compris les dividendes en actions) 3.2.3.6	
-6	-5	3	3	-3	-	6		Autres redressements 3.2.3.7	
511	517	575	598	605	633	678		Solde à la fin de l'exercice 3.2.3	
12	11	11	11	10	9	9		Excédent de la valeur estimative des immobilisations sur leur coût (ou sur leur valeur amortie) 3.2.4	
953	957	1,013	1,025	1,079	1,117	1,156		Total de l'avoir des actionnaires 3.2	
2,917	3,053	3,123	3,167	3,170	3,274	3,361		Total du passif et de l'avoir des actionnaires 3	

TABLE 121. Wholesale Food Industry

Statement of Income

Companies having \$10 million or more of total assets

Series	CANSIM 004896	1981					1982				
		I	II	III	IV	Annual	I	II	III	IV	Annual
millions of dollars											
1	Sales of goods and services	2,853	2,900	3,686	3,288	12,727	3,159	3,262	3,923	3,478	13,822
Operation expenses:											
2.1	Cost of merchandise sold (wholesale and retail industries)	2,526	2,576	3,293	2,920	11,315	2,819	2,913	3,500	3,137	12,369
2.2	Depreciation of buildings and equipment	16	15	19	19	69	17	18	22	16	73
2.3	Depletion	-	-	-	-	-	-	-	-	-	-
2.4	Amortization of deferred charges and intangible assets	-	-	-	-	-	-	-	-	-	-
Interest on:											
2.6	Short-term loans	14	16	22	23	75	17	19	17	16	69
2.7	Long-term debt	11	12	13	14	50	13	15	18	15	61
2.11	Materials, labour and other expenses	243	243	303	287	1,076	266	279	345	258	1,148
2	Total operating expenses	2,810	2,862	3,650	3,263	12,585	3,132	3,244	3,902	3,442	13,720
3	Operating income (loss)	43	38	36	25	142	27	18	21	36	102
Other income:											
Dividends from:											
4.1	Canadian corporations	-	-	1	-	1	-	-	1	-	1
4.2	Foreign corporations	-	-	-	-	-	-	-	-	-	
4.3	Interest	6	8	10	8	32	7	6	8	6	25
4.4	Gains (losses) on the translation of foreign currency	-	-	-	-	-	-	-	-	-	
4.5	Gains (losses) on sale of assets	1	1	1	2	5	1	-	1	3	5
4.6	All other income	5	4	4	9	22	9	7	7	7	30
4	Total other income	12	13	16	19	60	17	13	15	16	61
5	Income (loss) before provision for income taxes	55	51	52	44	202	44	31	36	52	163
Provision for income and other corporation taxes:											
6	Current	17	12	13	13	55	10	8	15	15	48
7	Deferred	3	-	1	1	5	7	1	1	1	10
8.1	Net income (loss) before extraordinary items	35	39	38	30	142	27	22	20	36	105
8.2	Extraordinary gains (losses)	-	-	-	-1	-1	-	-	-	-6	-6
8.3	Income tax related thereto	-	-	-	-	-	-	-	-	1	1
8	Net income (loss) for period	35	39	38	29	141	27	22	20	31	100
10	Base profit	70	65	69	61	265	60	49	56	65	230
Capital expenditures:											
19.1	Land	-	2	5	6	13	10	-	-	8	18
19.2	Depreciable assets	29	33	91	59	212	36	31	50	25	142
19.3	Depletable assets	-	-	-	-	-	-	-	-	-	-
19	Total capital expenditures	29	35	96	65	225	46	31	50	33	160
Selected items, seasonally adjusted:											
13	Sales of goods and services	2,986	3,079	3,301	3,361	12,727	3,316	3,450	3,514	3,542	13,822
14	Operating income (loss)	41	42	33	26	142	25	22	19	36	102
15	Income (loss) before provision for income taxes	52	56	50	44	202	41	37	34	51	163
16	Net income (loss) for period	36	41	34	30	141	28	24	17	31	100
17	Base profit	68	71	65	61	265	58	55	53	64	230

TABLEAU 121. Commerce de gros des aliments

État des revenus et dépenses

Société dont l'actif total est de \$10 millions ou plus

1983					1984					CANSIM 004896	Série
I	II	III	IV	Annuel	I	II	III	IV	Annuel		
millions de dollars											
3,311	3,318	4,356	3,686	14,671	3,581	3,761	4,558			Ventes de biens et de services	1
Frais d'exploitation:											
2,923	2,950	3,854	3,263	12,990	3,181	3,347	4,056			Prix de revient des produits vendus (les industries de gros et de détail)	2.1
20	19	24	21	84	21	22	26			Amortissement des bâtiments et du matériel	2.2
-	-	-	-	-	-	-	-			Provision pour épuisement	2.3
-	-	-	-	-	-	-	-			Amortissement d'actif transitoire et d'immobilisations incorporelles	2.4
Intérêt versé:											
12	10	11	9	42	7	9	10			Dettes à court terme	2.6
14	13	15	14	56	16	15	17			Dettes à long terme	2.7
301	308	384	320	1,313	324	326	393			Matières première, main d'oeuvre et autres frais	2.11
3,270	3,300	4,288	3,627	14,485	3,529	3,719	4,502			Total, frais d'exploitation	2
41	18	68	59	186	52	42	56			Revenus (pertes) d'exploitation	3
Autres revenus:											
1	1	1	-	3	-	-	-			Dividendes reçus de:	
-	-	-	-	-	-	-	-			Sociétés canadiennes	4.1
-	-	-	-	-	-	-	-			Sociétés étrangères	4.2
4	4	6	5	19	6	6	9			Intérêt reçu	4.3
-	-	-	-	-	-	-	-			Gains (pertes) non réalisés sur la conversion des comptes exprimés devises étrangères	4.4
1	-	1	1	3	1	1	1			Gains (pertes) sur réalisation d'actif	4.5
9	8	8	7	32	6	9	7			Tous les autres revenus	4.6
15	13	16	13	57	13	16	17			Total, autres revenus	4
56	31	84	72	243	65	58	73			Bénéfice net (perte nette) avant impôts sur le revenu	5
Impôts sur le revenu des sociétés:											
23	10	22	23	78	26	17	30			Exigibles	6
-1	-1	-	1	-1	-1	-	-3			Différés	7
34	22	62	48	166	40	41	46			Bénéfice net (perte nette) avant pertes et profits exceptionnels	8.1
-4	-1	-1	-4	-10	-	-	-			Pertes et profits exceptionnels	8.2
2	-	-	1	3	-	-	-			Impôts sur le revenu applicable	8.3
32	21	61	45	159	40	41	46			Bénéfice net (perte nette) pour la période observée	8
74	49	106	92	321	85	79	98			Bénéfices de base	10
Dépenses en immobilisations											
1	1	1	8	11	6	-	2			Terrains	19.1
21	19	24	34	98	24	24	46			Actif amortissable	19.2
-	-	-	-	-	-	-	-			Actif épuisable	19.3
22	20	25	42	109	30	24	48			Total, dépenses en immobilisations	19
Certains postes corrigés des variations saisonnières:											
3,505	3,490	3,934	3,742	14,671	3,788	3,963	4,089			Ventes de biens et de services	13
38	23	67	58	186	50	48	53			Revenus (pertes) d'exploitation	14
54	37	82	70	243	62	65	70			Bénéfice net (perte nette) avant impôts sur le revenu	15
33	23	58	45	159	41	43	43			Bénéfice net (perte nette) pour la période observée	16
72	55	103	91	321	84	86	94			Bénéfices de base	17

TABLE 122. Wholesale Food Industry

Statement of Income

Estimate for entire universe of corporations

Series	CANSIM 004897	1981					1982				
		I	II	III	IV	Annual	I	II	III	IV	Annual
millions of dollars											
1	Sales of goods and services	4,727	4,845	5,582	5,142	20,296	4,855	5,155	5,907	5,521	21,438
Operation expenses:											
2.1	Cost of merchandise sold (wholesale and retail industries)	4,096	4,206	4,909	4,509	17,720	4,260	4,528	5,199	4,858	18,845
2.2	Depreciation of buildings and equipment	30	28	33	32	123	30	32	36	32	130
2.3	Depletion	-	-	-	-	-	-	-	-	-	-
2.4	Amortization of deferred charges and intangible assets	-	-	-	-	-	-	-	-	-	-
Interest on:											
2.6	Short-term loans	25	27	34	35	121	30	32	30	29	121
2.7	Long-term debt	17	18	19	20	74	18	20	24	22	84
2.11	Materials, labour and other expenses	498	516	541	511	2,066	467	490	574	522	2,053
2	Total operating expenses	4,666	4,795	5,536	5,107	20,104	4,805	5,102	5,863	5,463	21,233
3	Operating income (loss)	61	50	46	35	192	50	53	44	58	205
Other income:											
Dividends from:											
4.1	Canadian corporations	1	-	1	1	3	-	-	2	-	2
4.2	Foreign corporations	-	-	-	-	-	-	-	-	-	-
4.3	Interest	11	14	13	11	49	11	11	10	10	42
4.4	Gains (losses) on the translation of foreign currency	-	-	-	-	-	-	-	-	-	-
4.5	Gains (losses) on sale of assets	4	3	3	7	17	2	-	4	4	10
4.6	All other income	17	15	13	13	58	17	19	13	15	64
4	Total other income	33	32	30	32	127	30	30	29	29	118
5	Income (loss) before provision for income taxes	94	82	76	67	319	80	83	73	87	323
Provision for income and other corporation taxes:											
6	Current	32	23	21	21	97	23	27	29	28	107
7	Deferred	4	-	1	1	6	7	1	1	1	10
8.1	Net income (loss) before extraordinary items	58	59	54	45	216	50	55	43	58	206
8.2	Extraordinary gains (losses)	-	-	-	-1	-1	-2	-	-1	-6	-9
8.3	Income tax related thereto	-	-	-	-	-	-	-	-	1	1
8	Net income (loss) for period	58	59	54	44	215	48	55	42	53	198
10	Base profit	119	107	105	91	422	108	115	103	115	441
Selected items, seasonally adjusted:											
13	Sales of goods and services	4,958	5,034	5,162	5,142	20,296	5,105	5,357	5,461	5,515	21,438
14	Operating income (loss)	61	53	46	32	192	50	56	44	55	205
15	Income (loss) before provision for income taxes	93	85	75	66	319	79	86	72	86	323
16	Net income (loss) for period	59	60	54	42	215	50	56	41	51	198
17	Base profit	118	110	102	92	422	106	119	100	116	441

TABLEAU 122. Commerce de gros des aliments

État des revenus et dépenses

Estimation pour l'univers intégral des corporations

1983					1984					CANSIM 004897	Série
I	II	III	IV	Annuel	I	II	III	IV	Annuel		
millions de dollars											
5,143	5,194	6,307	5,799	22,443	5,569	5,676	6,513			Ventes de biens et de services	1
Frais d'exploitation:											
4,468	4,527	5,500	5,049	19,544	4,850	4,966	5,728			Prix de revient des produits vendus (les industries de gros et de détail)	2.1
36	36	42	40	154	39	41	45			Amortissement des bâtiments et du matériel	2.2
-	-	-	-	-	-	-	-			Provision pour épuisement	2.3
-	-	-	-	-	-	-	-			Amortissement d'actif transitoire et d'immobilisations incorporelles	2.4
24	20	23	21	88	18	20	21			Intérêt versé:	
20	19	20	19	78	22	21	23			Dette à court terme	2.6
										Dette à long terme	2.7
545	552	624	572	2,293	563	568	617			Matières première, main d'oeuvre et autres frais	2.11
5,093	5,154	6,209	5,701	22,157	5,492	5,616	6,434			Total, frais d'exploitation	2
50	40	98	98	286	77	60	79			Revenus (pertes) d'exploitation	3
Autres revenus:											
2	1	2	-	5	1	-	-			Dividendes reçus de:	
-	-	-	-	-	-	-	-			Sociétés canadiennes	4.1
										Sociétés étrangères	4.2
9	10	11	10	40	9	9	13			Intérêt reçu	4.3
-	-	-	-	-	-	-	-			Gains (pertes) non réalisés sur la conversion des comptes exprimés en devises étrangères	4.4
4	4	5	4	17	4	4	4			Gains (pertes) sur réalisation d'actif	4.5
17	18	17	17	69	18	16	17			Tous les autres revenus	4.6
32	33	35	31	131	32	29	34			Total, autres revenus	4
82	73	133	129	417	109	89	113			Bénéfice net (perte nette) avant impôts sur le revenu	5
Impôts sur le revenu des sociétés:											
33	27	41	43	144	43	28	44			Exigibles	6
-1	-1	-	1	-1	-1	-	-3			Différés	7
50	47	92	85	274	67	61	72			Bénéfice net (perte nette) avant pertes et profits exceptionnels	8.1
-4	-1	-1	-4	-10	-	-	-			Pertes et profits exceptionnels	8.2
2	-	-	1	3	-	-	-			Impôts sur le revenu applicable	8.3
48	46	91	82	267	67	61	72			Bénéfice net (perte nette) pour la période observée	8
112	104	168	165	549	143	126	154			Bénéfices de base	10
Certains postes corrigés des variations saisonnières:											
5,411	5,412	5,844	5,776	22,443	5,853	5,913	6,001			Ventes de biens et de services	13
49	44	99	94	286	77	66	76			Revenus (pertes) d'exploitation	14
80	77	133	127	417	108	97	108			Bénéfice net (perte nette) avant impôts sur le revenu	15
50	46	91	80	267	69	63	70			Bénéfice net (perte nette) pour la période observée	16
111	108	166	164	549	142	135	145			Bénéfices de base	17

TABLE 123. Wholesale Motor Vehicles and Accessories Industry

Balance Sheet

Companies having \$10 million or more of total assets

Series	CANSIM 004898	1981				1982			
		I	II	III	IV	I	II	III	IV
		millions of dollars							
Assets:									
1.1.1	Cash on hand and demand deposits	27	23	17	78	56	54	52	67
1.1.2	Short-term loans and advances to affiliated companies	4	4	2	3	2	1	4	2
1.1.3	Temporary investments	33	38	18	14	12	10	18	18
1.1.4	Accounts receivable	599	556	592	491	629	505	564	487
1.1.5	Inventories	1,047	944	1,016	1,121	1,107	1,035	998	904
1.1.6	Other current assets	20	15	16	28	36	44	27	18
1.1	Total current assets	1,730	1,580	1,661	1,735	1,842	1,649	1,663	1,496
1.2	Long-term intercorporate investments in affiliated companies	43	45	44	44	77	78	88	135
1.3	Long-term investments	45	45	44	43	55	53	37	31
1.4	Fixed assets (net)	403	412	432	450	472	481	483	507
1.5	Other assets	13	13	15	16	17	18	16	14
1	Total assets	2,234	2,095	2,196	2,288	2,463	2,279	2,287	2,183
2	Accumulated allowance for depreciation and depletion	185	189	202	207	220	226	232	238
Liabilities:									
Short-term loans:									
3.1.1.1	Bank loans	480	376	391	387	656	462	527	346
3.1.1.2	From affiliated companies, directors and shareholders	27	26	16	15	28	19	13	25
3.1.1.3	All other short-term loans and notes	49	55	57	49	38	40	40	35
3.1.1.4	Accounts payable	665	568	652	703	575	555	504	509
3.1.1.5	Portion of long-term debt payable within one year	11	9	9	11	13	14	14	17
3.1.1.6	Other current liabilities	45	44	10	50	41	42	45	47
3.1.1	Total current liabilities	1,277	1,078	1,135	1,215	1,351	1,132	1,143	979
Long-term debt:									
3.1.2	Bonds, debentures and serial notes	161	160	158	162	158	156	154	155
3.1.3	Mortgages and agreements of sale	16	19	20	19	27	27	27	26
3.1.4	Loans from affiliated companies	56	46	46	48	48	44	44	96
3.1.5	Loans from chartered banks	5	17	17	13	11	10	10	8
3.1.6	Other long-term debt	33	34	46	38	49	48	39	40
3.1.7	Less: Portion of long-term debt payable within one year	-11	-9	-9	-11	-13	-14	-14	-17
Other liabilities:									
3.1.8	Deferred income taxes	13	13	13	12	12	15	16	14
3.1.9	All other liabilities	4	4	4	5	6	8	9	7
3.1	Total liabilities	1,554	1,362	1,430	1,501	1,649	1,426	1,428	1,308
Shareholders' equity:									
3.2.1	Share capital	188	197	202	206	209	218	215	217
3.2.1.1	Preferred shares	128	138	143	143
3.2.1.2	Common shares	81	80	72	74
3.2.2	Contributed surplus	2	1	1	1	2	2	2	2
Retained earnings (deficit) and reserves:									
3.2.3.1	Balance at beginning of period	471	490	535	563	580	603	633	642
3.2.3.2	Prior period adjustments	-11	-	-	-	-	-	-	-
3.2.3.3	Net income (loss) for the period	30	40	36	19	28	38	23	19
3.2.3.4	Corporations employing the equity method	-	-	-	-1	-	-	-	-
3.2.3.5	Cash dividends declared	-5	-3	-7	-4	-4	-5	-10	-4
3.2.3.6	Transfers to/from contributed surplus and share capital (including stock dividends)	-	-	-	-1	-	-	-	-
3.2.3.7	Other adjustments	5	8	-1	4	-1	-3	-4	-1
3.2.3	Balance at end of period	490	535	563	580	603	633	642	656
3.2.4	Excess of appraisal value of fixed assets over (depreciated) cost	-	-	-	-	-	-	-	-
3.2	Total shareholders' equity	680	733	766	787	814	853	859	875
3	Total liabilities and shareholders' equity	2,234	2,095	2,196	2,288	2,463	2,279	2,287	2,183

TABLEAU 123. Commerce de gros de véhicules automobiles et accessoires

1983				1984				CANSIM 004898	Série
I	II	III	IV	I	II	III	IV		
millions de dollars									
45	74	51	97	85	68	53		Actif:	
2	-	-	-	2	2	2		Encaisse et dépôts à demande	
23	28	24	27	32	31	16		Prêts et avances à court terme aux sociétés affiliées	
632	508	537	477	660	616	661		Placements temporaires	
985	822	938	922	1,021	961	1,053		Débiteurs	
48	48	61	70	67	54	51		Stocks	
								Autres disponibilités	
1,735	1,480	1,611	1,593	1,867	1,732	1,836		Total des disponibilités	
135	160	161	219	224	229	296		Placements à long terme dans les sociétés apparentées	
33	32	35	22	21	20	21		Placements à long terme	
510	508	517	532	539	553	571		Immobilisations (nettes)	
14	15	15	13	16	18	18		Tous les autres éléments d'actif	
2,427	2,195	2,339	2,379	2,667	2,552	2,742		Total de l'actif	
243	247	257	265	273	280	291		Provision accumulée pour amortissement et épusement	
491	299	302	239	432	241	397		Passif:	
37	21	19	16	33	33	20		Emprunts à court terme:	
87	58	53	38	52	74	85		Emprunts bancaires	
								Autres emprunts à court terme	
512	472	562	595	606	582	590		Tous les autres emprunts à court terme	
14	15	15	14	15	13	13		Créanciers	
49	49	51	52	50	75	54		Partie de la dette à long terme exigible en moins d'un an	
1,190	914	1,002	954	1,188	1,018	1,159		Autres exigibilités	
								Total des exigibilités	
149	146	143	140	134	132	131		Dettes à long terme:	
25	12	15	14	13	12	12		Obligations garanties ou non et obligations remboursables par série	
85	80	82	77	82	85	86		Hypothèques et contrats de vente	
13	17	25	22	23	30	29		Emprunts de sociétés affiliées	
41	47	40	37	41	42	43		Emprunts auprès de banques à charte	
-14	-15	-15	-14	-15	-13	-13		Autres dettes à long terme	
								Moins: Partie de la dette à long terme exigible en moins d'un an	
12	9	10	11	12	12	11		Autres éléments de passif:	
9	10	10	6	9	9	10		Impôts sur le revenu différés	
1,510	1,220	1,312	1,247	1,487	1,327	1,468		Tous les autres éléments de passif	
								Total du passif	
225	241	258	309	317	327	334		Avoir des actionnaires:	
149	157	165	216	225	226	223		Capital-actions	
76	84	93	93	92	101	111		Actions privilégiées	
								Actions ordinaires	
2	2	1	1	2	10	10		Surplus d'apport	
656	690	732	768	822	861	888		Bénéfices non répartis (déficit) et les réserves:	
-1	-	-	-	-4	-	-		Solde au début de l'exercice	
31	44	41	59	47	55	48		Redressements de périodes antérieures	
-	-	-	-	-	-	-		Bénéfice net (perte nette) pour la période observée	
-4	-4	-5	-7	-5	-14	-6		Corporations utilisant la méthode comptabilisation	
-	-	-	-	-	-	-		Dividendes déclarés en espèces	
-	-	-	-	-	-	-		Virements au surplus d'apport et capital-actions (y compris les dividendes en actions)	
8	2	-	2	1	-14	-		Autres redressements	
690	732	768	822	861	888	930		Soide à la fin de l'exercice	
-	-	-	-	-	-	-		Excédent de la valeur estimative des immobilisations sur leur coût (ou sur leur valeur amortie)	
917	975	1,027	1,132	1,180	1,225	1,274		Total de l'avoir des actionnaires	
2,427	2,195	2,339	2,379	2,667	2,552	2,742		Total du passif et de l'avoir des actionnaires	

TABLE 124. Wholesale Motor Vehicles and Accessories Industry

Statement of Income

Companies having \$10 million or more of total assets

Series	CANSIM 004899	1981					1982				
		I	II	III	IV	Annual	I	II	III	IV	Annual
		millions of dollars									
1	Sales of goods and services	1,291	1,533	1,334	1,312	5,470	1,318	1,511	1,311	1,313	5,453
	Operation expenses:										
2.1	Cost of merchandise sold (wholesale and retail industries)	1,073	1,273	1,084	1,064	4,494	1,061	1,234	1,055	1,072	4,422
2.2	Depreciation of buildings and equipment	7	8	9	9	33	9	9	9	9	36
2.3	Depletion	-	-	-	-	-	-	-	-	-	-
2.4	Amortization of deferred charges and intangible assets	-	-	-	-	-	-	-	1	1	2
	Interest on:										
2.6	Short-term loans	16	21	19	21	77	20	28	21	15	84
2.7	Long-term debt	7	7	7	9	30	6	6	6	8	26
2.11	Materials, labour and other expenses	146	164	157	180	647	181	178	181	176	716
2	Total operating expenses	1,249	1,473	1,276	1,283	5,281	1,277	1,455	1,273	1,281	5,286
3	Operating income (loss)	42	60	58	29	189	41	56	38	32	167
	Other income:										
	Dividends from:										
4.1	Canadian corporations	-	-	-	-	-	-	-	-	-	-
4.2	Foreign corporations	-	-	-	-	-	-	-	-	-	-
4.3	Interest	4	5	6	5	20	4	6	8	5	23
4.4	Gains (losses) on the translation of foreign currency	-	-	-	-	-	-	-	-	-	-
4.5	Gains (losses) on sale of assets	-	-	1	1	2	-	1	-	-	1
4.6	All other income	6	4	4	6	20	3	5	2	5	15
4	Total other income	10	9	11	12	42	7	12	10	10	39
5	Income (loss) before provision for income taxes	52	69	69	41	231	48	68	48	42	206
	Provision for income and other corporation taxes:										
6	Current	22	29	35	21	107	20	27	24	22	93
7	Deferred	-	-	-	1	1	-	3	1	-2	2
8.1	Net income (loss) before extraordinary items	30	40	34	19	123	28	38	23	22	111
8.2	Extraordinary gains (losses)	-	-	2	-	2	-	-	-	-2	-2
8.3	Income tax related thereto	-	-	-	-	-	-	-	-	-1	-1
8	Net income (loss) for period	30	40	36	19	125	28	38	23	19	108
10	Base profit	59	77	77	49	262	57	76	58	52	243
	Capital expenditures:										
19.1	Land	-	4	3	6	13	3	6	4	11	24
19.2	Depreciable assets	6	13	27	21	67	27	14	22	25	88
19.3	Depletable assets	-	-	-	-	-	-	-	-	-	-
19	Total capital expenditures	6	17	30	27	80	30	20	28	36	112
	Selected items, seasonally adjusted:										
13	Sales of goods and services	1,321	1,420	1,383	1,346	5,470	1,342	1,394	1,368	1,349	5,453
14	Operating income (loss)	49	50	54	36	189	47	45	35	40	167
15	Income (loss) before provision for income taxes	59	59	65	48	231	55	57	45	49	206
16	Net income (loss) for period	33	33	36	23	125	30	31	24	23	108
17	Base profit	67	65	74	56	262	64	63	57	59	243

TABLEAU 124. Commerce de gros de véhicules automobiles et accessoires

État des revenus et dépenses

Société dont l'actif total est de \$10 millions ou plus

1983					1984					CANSIM 004899	Série
I	II	III	IV	Annuel	I	II	III	IV	Annuel		
millions de dollars											
1,331	1,419	1,326	1,578	5,654	1,506	1,781	1,532			Ventes de biens et de services	1
Frais d'exploitation:											
1,071	1,152	1,071	1,288	4,582	1,219	1,455	1,250			Prix de revient des produits vendus (les industries de gros et de détail)	2.1
9	9	9	9	36	11	10	11			Amortissement des bâtiments et du matériel	2.2
-	-	-	-	-	-	-	-			Provision pour épuisement	2.3
-	-	-	-	-	-	-	-			Amortissement d'actif transitoire et d'immobilisations incorporelles	2.4
15	14	8	8	45	10	12	10			Intérêt versé:	
8	8	8	8	32	7	7	7			Dette à court terme	2.6
										Dette à long terme	2.7
176	156	163	178	673	178	197	174			Matières première, main d'oeuvre et autres frais	2.11
1,279	1,339	1,259	1,491	5,368	1,425	1,681	1,452			Total, frais d'exploitation	2
52	80	67	87	286	81	100	80			Revenus (pertes) d'exploitation	3
Autres revenus:											
-	-	-	-	-	-	-	-			Dividendes reçus de:	
2	-	3	-	5	-	-	-			Sociétés canadiennes	4.1
										Sociétés étrangères	4.2
3	4	3	4	14	4	4	5			Intérêt reçu	4.3
-	-	-	-	-	-	-	-			Gains (peres) non réalisés sur la conversion des comptes exprimés en devises étrangères	4.4
-	-	-	-	-	-	1	-			Gains (pertes) sur réalisation d'actif	4.5
4	3	3	7	17	5	2	2			Tous les autres revenus	4.6
9	7	9	11	36	9	7	7			Total, autres revenus	4
61	87	76	98	322	90	107	87			Bénéfice net (perte nette) avant impôts sur le revenu	5
Impôts sur le revenu des sociétés:											
31	48	34	39	152	42	52	40			Exigibles	6
-1	-3	1	1	-2	1	-	-			Différés	7
31	42	41	58	172	47	55	47			Bénéfice net (perte nette) avant pertes et profits exceptionnels	8.1
-	2	-	1	3	-	-	1			Pertes et profits exceptionnels	8.2
-	-	-	-	-	-	-	-			Impôts sur le revenu applicable	8.3
31	44	41	59	175	47	55	48			Bénéfice net (perte nette) pour la période observée	8
70	96	85	107	358	101	116	98			Bénéfices de base	10
Dépenses en immobilisations:											
2	2	4	4	12	1	-	1			Terrains	19.1
11	14	15	22	62	21	28	28			Actif amortissable	19.2
-	-	-	-	-	-	-	-			Actif épuisable	19.3
13	16	19	26	74	22	28	29			Total, dépenses en immobilisations	19
Certains postes corrigés des variations saisonnières:											
1,355	1,297	1,385	1,617	5,654	1,522	1,657	1,605			Ventes de biens et de services	13
58	68	64	96	286	86	87	81			Revenus (pertes) d'exploitation	14
67	75	72	108	322	95	93	87			Bénéfice net (perte nette) avant impôts sur le revenu	15
33	37	42	63	175	49	48	50			Bénéfice net (perte nette) pour la période observée	16
76	83	83	116	358	105	102	99			Bénéfices de base	17

TABLE 125. Wholesale Motor Vehicles and Accessories Industry

Statement of Income

Estimate for entire universe of corporations

Series	CANSIM 004900	1981					1982				
		I	II	III	IV	Annual	I	II	III	IV	Annual
millions of dollars											
1	Sales of goods and services	1,949	2,255	2,021	2,028	8,253	1,957	2,250	2,020	1,989	8,218
Operation expenses:											
2.1	Cost of merchandise sold (wholesale and retail industries)	1,514	1,774	1,570	1,572	6,430	1,521	1,758	1,564	1,566	6,409
2.2	Depreciation of buildings and equipment	13	14	17	17	61	16	17	17	17	67
2.3	Depletion	-	-	-	-	-	-	-	-	-	-
2.4	Amortization of deferred charges and intangible assets	-	-	-	-	-	-	-	1	1	2
Interest on:											
2.6	Short-term loans	26	32	30	32	120	32	40	32	26	130
2.7	Long-term debt	12	11	11	14	48	10	10	9	11	40
2.11	Materials, labour and other expenses	330	348	320	356	1,354	332	358	351	333	1,374
2	Total operating expenses	1,895	2,179	1,948	1,991	8,013	1,911	2,183	1,974	1,954	8,022
3	Operating Income (loss)	54	76	73	37	240	46	67	46	35	194
Other income:											
Dividends from:											
4.1	Canadian corporations	1	1	1	1	4	-	2	-	1	3
4.2	Foreign corporations	-	-	-	-	-	-	-	-	-	-
4.3	Interest	6	7	10	7	30	6	8	10	7	31
4.4	Gains (losses) on the translation of foreign currency	-	-	-	-	-	-	-	-	-	-
4.5	Gains (losses) on sale of assets	1	-	1	3	5	1	2	1	1	5
4.6	All other income	8	9	7	7	31	5	9	5	7	26
4	Total other income	16	17	19	18	70	12	21	16	16	65
5	Income (loss) before provision for income taxes	70	93	92	55	310	58	88	62	51	259
Provision for income and other corporation taxes:											
6	Current	29	35	42	25	131	24	35	30	25	114
7	Deferred	-	-	-	1	1	-	3	1	-2	2
8.1	Net income (loss) before extraordinary items	41	58	50	29	178	34	50	31	28	143
8.2	Extraordinary gains (losses)	-	-	2	-	2	-	-	-	-2	-2
8.3	Income tax related thereto	-	-	-	-	-	-	-	-	-1	-1
8	Net income (loss) for period	41	58	52	29	180	34	50	31	25	140
10	Base profit	81	106	107	68	362	73	101	79	67	320
Selected items, seasonally adjusted:											
13	Sales of goods and services	2,026	2,084	2,079	2,064	8,253	2,031	2,079	2,082	2,024	8,216
14	Operating income (loss)	63	60	69	48	240	55	50	43	46	194
15	Income (loss) before provision for income taxes	80	75	90	65	310	68	70	60	61	259
16	Net income (loss) for period	47	46	52	35	180	40	38	31	31	140
17	Base profit	92	87	106	77	362	83	82	79	76	320

TABLEAU 125. Commerce de gros de véhicules automobiles et accessoires

État des revenus et dépenses

Estimation pour l'univers intégral des corporations

1983					1984					CANSIM 004900	Série
I	II	III	IV	Annuel	I	II	III	IV	Annuel		
millions de dollars											
1,979	2,245	2,125	2,394	8,743	2,319	2,707	2,455	Ventes de biens et de services			1
Frais d'exploitation:											
1,529	1,757	1,647	1,886	6,819	1,813	2,136	1,937	Prix de revient des produits vendus (les industries de gros et de détail)			2.1
17	17	17	17	68	19	18	19	Amortissement des bâtiments et du matériel			2.2
-	-	-	-	-	-	-	-	Provision pour epuisement			2.3
-	-	-	-	-	-	-	-	Amortissement d'actif transitoire et d'immobilisations incorporelles			2.4
Interêt versé:											
26	23	17	17	83	20	22	20	Dette à court terme			2.6
11	11	11	11	44	10	10	10	Dette à long terme			2.7
336	340	349	359	1,384	353	397	369	Matières première, main d'oeuvre et autres frais			2.11
1,919	2,148	2,041	2,290	8,398	2,215	2,583	2,355	Total, frais d'exploitation			2
60	97	84	104	345	104	124	100	Revenus (pertes) d'exploitation			3
Autres revenus:											
1	1	1	1	4	1	1	1	Dividendes reçus de:			
2	-	3	-	5	-	-	-	Sociétés canadiennes			4.1
-	-	-	-	-	-	-	-	Sociétés étrangères			4.2
5	6	5	6	22	6	6	8	Intérêt reçu			4.3
-	-	-	-	-	-1	-	-	Gains (pertes) non réalisés sur la conversion des comptes exprimés en devises étrangères			4.4
1	2	1	2	6	1	2	1	Gains (pertes) sur réalisation d'actif			4.5
6	8	7	10	31	8	5	6	Tous les autres revenus			4.6
15	17	17	19	68	15	14	16	Total, autres revenus			4
75	114	101	123	413	119	138	116	Bénéfice net (perte nette) avant impôts sur le revenu			5
Impôts sur le revenu des sociétés:											
36	56	42	46	180	53	64	52	Exigibles			6
-1	-3	1	1	-2	1	-	-	Différés			7
40	61	58	76	235	65	74	64	Bénéfice net (perte nette) avant pertes et profits exceptionnels			8.1
-	2	-	1	3	-	-	1	Pertes et profits exceptionnels			8.2
-	-	-	-	-	-	-	-	Impôts sur le revenu applicable			8.3
40	63	58	77	238	65	74	65	Bénéfice net (perte nette) pour la période observée			8
90	128	116	137	471	137	153	133	Bénéfices de base			10
Certains postes corrigés des variations saisonnières:											
2,057	2,069	2,182	2,435	8,743	2,394	2,529	2,517	Ventes de biens et de services			13
68	81	81	115	345	110	106	101	Revenus (pertes) d'exploitation			14
84	96	99	134	413	127	119	117	Bénéfice net (perte nette) avant impôts sur le revenu			15
45	52	59	82	238	69	63	67	Bénéfice net (perte nette) pour la période observée			16
99	110	115	147	471	145	135	134	Bénéfices de base			17

TABLE 126. Wholesale Machinery and Equipment Industry

Balance Sheet

Companies having \$10 million or more of total assets

Series	CANSIM 004901	1981				1982			
		I	II	III	IV	I	II	III	IV
		millions of dollars							
	Assets:								
1.1.1	Cash on hand and demand deposits	31	51	51	45	38	27	34	37
1.1.2	Short-term loans and advances to affiliated companies	23	22	23	25	24	49	40	44
1.1.3	Temporary investments	55	44	26	23	30	35	32	32
1.1.4	Accounts receivable	1,096	1,137	1,173	1,027	988	931	877	858
1.1.5	Inventories	1,710	1,734	1,724	1,703	1,705	1,735	1,698	1,624
1.1.6	Other current assets	28	32	43	42	39	51	45	42
1.1	Total current assets	2,943	3,020	3,040	2,865	2,824	2,828	2,726	2,837
1.2	Long-term intercorporate investments in affiliated companies	101	106	147	152	163	214	235	259
1.3	Long-term investments	15	15	14	13	12	12	11	12
1.4	Fixed assets (net)	705	732	739	725	688	701	699	661
1.5	Other assets	76	79	84	95	102	109	105	94
1	Total assets	3,840	3,952	4,024	3,850	3,789	3,864	3,776	3,663
2	Accumulated allowance for depreciation and depletion	267	279	283	290	280	302	312	309
	Liabilities:								
	Short-term loans:								
3.1.1.1	Bank loans	607	558	559	568	558	539	528	425
3.1.1.2	From affiliated companies, directors and shareholders	98	102	115	116	113	173	145	94
3.1.1.3	All other short-term loans and notes	524	532	481	432	405	438	422	413
3.1.1.4	Accounts payable	721	708	734	713	689	660	628	681
3.1.1.5	Portion of long-term debt payable within one year	12	8	7	8	10	12	17	15
3.1.1.6	Other current liabilities	73	75	102	98	85	90	101	96
3.1.1	Total current liabilities	2,035	1,983	1,998	1,935	1,860	1,912	1,841	1,724
3.1.2	Long-term debt:								
	Bonds, debentures and serial notes	51	116	125	115	115	115	115	115
3.1.3	Mortgages and agreements of sale	34	34	26	24	26	32	33	31
3.1.4	Loans from affiliated companies	144	139	217	275	289	297	294	279
3.1.5	Loans from chartered banks	101	107	113	119	167	179	212	201
3.1.6	Other long-term debt	134	155	170	166	158	150	109	119
3.1.7	Less: Portion of long-term debt payable within one year	-12	-8	-7	-8	-10	-12	-17	-15
3.1.8	Other liabilities:								
	Deferred income taxes	109	111	106	105	106	98	91	82
3.1.9	All other liabilities	46	46	2	1	3	9	9	8
3.1	Total liabilities	2,642	2,683	2,750	2,732	2,714	2,780	2,687	2,544
	Shareholders' equity:								
3.2.1	Share capital	145	174	178	193	185	205	215	244
3.2.1.1	Preferred shares	96	98	96	125
3.2.1.2	Common shares	89	107	119	119
3.2.2	Contributed surplus	41	39	29	27	27	32	31	32
	Retained earnings (deficit) and reserves:								
3.2.3.1	Balance at beginning of period	903	993	1,037	1,048	887	851	825	830
3.2.3.2	Prior period adjustments	-8	-	-2	1	-	-1	2	-
3.2.3.3	Net income (loss) for the period	31	51	23	41	7	-23	-27	19
3.2.3.4	Corporations employing the equity method	-	-	-	4	-1	1	-2	6
3.2.3.5	Cash dividends declared	-6	-3	-6	-17	-8	-2	-4	-4
3.2.3.6	Transfers to/from contributed surplus and share capital (including stock dividends)	-6	-	-1	-	-	-5	-	-
3.2.3.7	Other adjustments	79	-4	-3	-190	-34	14	26	-21
3.2.3	Balance at end of period	993	1,037	1,048	887	851	835	830	830
3.2.4	Excess of appraisal value of fixed assets over (depreciated) cost	19	19	19	11	12	12	13	13
3.2	Total shareholders' equity	1,198	1,269	1,274	1,118	1,075	1,084	1,089	1,119
3	Total liabilities and shareholders' equity	3,840	3,952	4,024	3,850	3,789	3,864	3,776	3,663

TABLEAU 126. Commerce de gros de machines et de matériel

Bilan

Société dont l'actif total est de \$10 millions ou plus

1983				1984				CANSIM 004901	Série
I	II	III	IV	I	II	III	IV		
millions de dollars									
56	41	45	66	54	43	56		Actif:	
32	40	43	39	38	40	35		Encaisse et dépôts à demande	
51	38	43	42	39	37	40		Prêts et avances à court terme aux sociétés affiliées	
796	795	812	853	842	871	898		Placements temporaires	
1,516	1,423	1,339	1,283	1,255	1,276	1,293		Débiteurs	
41	28	30	32	34	38	32		Stocks	
								Autres disponibilités	
2,492	2,365	2,312	2,315	2,262	2,305	2,354		Total des disponibilités	
220	203	211	166	133	120	165		Placements à long terme dans les sociétés apparentées	
17	32	35	34	31	34	33		Placements à long terme	
645	600	597	599	571	587	594		Immobilisations (nettes)	
97	102	106	94	109	99	100		Tous les autres éléments d'actif	
3,471	3,302	3,261	3,208	3,106	3,145	3,246		Total de l'actif	
333	324	328	341	343	353	363		Provision accumulée pour amortissement et épusement	
								Passif:	
								Emprunts à court terme:	
428	395	360	318	323	341	348		Emprunts bancaires	
58	75	69	102	112	111	88		Auprès de sociétés affiliées, directeurs et actionnaires	
393	381	344	284	240	254	262		Tous les autres emprunts à court terme	
603	537	555	598	546	530	610		Créanciers	
16	11	25	28	28	27	12		Partie de la dette à long terme exigible en moins d'un an	
99	82	72	64	82	88	90		Autres exigibilités	
1,597	1,481	1,425	1,394	1,331	1,351	1,410		Total des exigibilités	
121	121	126	126	127	124	123		Dettes à long terme:	
								Obligations garanties ou non et obligations remboursables par série	
37	34	35	25	25	28	28		Hypothèques et contrats de vente	
306	277	292	296	277	267	292		Emprunts de sociétés affiliées	
211	190	184	193	186	183	191		Emprunts auprès de banques à charte	
120	112	104	123	119	122	102		Autres dettes à long terme	
-16	-11	-25	-28	-28	-27	-12		Moins: Partie de la dette à long terme exigible en moins d'un an	
62	60	58	42	38	39	37		Autres éléments de passif:	
10	6	4	4	6	5	5		Impôts sur le revenu différés	
								Tous les autres éléments de passif	
2,448	2,270	2,203	2,175	2,081	2,092	2,176		Total du passif	
								Avoir des actionnaires:	
243	242	245	275	275	273	275		Capital-actions	
123	122	111	112	110	75	76		Actions privilégiées	
120	120	134	163	165	198	199		Actions ordinaires	
29	30	52	51	46	48	26		Surplus d'apport	
830	739	748	749	698	695	722		Bénéfices non répartis (déficit) et les réserves:	
2	-2	3	-	-7	3	-2		Solde au début de l'exercice	
-16	7	5	-22	3	-	12		Redressements de périodes antérieures	
-9	-8	8	-7	-2	-4	-1		Bénéfice net (perte nette) pour la période observée	
-13	-6	-5	-11	-5	-6	-3		Corporations utilisant la méthode comptabilisation	
-	1	-	-	4	-1	21		Dividendes déclarés en espèces	
								Virements au surplus d'apport et capital-actions (y compris les dividendes en actions)	
-55	17	-10	-11	4	35	12		Autres redressements	
739	748	749	698	695	722	761		Solde à la fin de l'exercice	
12	12	12	9	9	10	8		Excédent de la valeur estimative des immobilisations sur leur coût (ou sur leur valeur amortie)	
1,023	1,032	1,058	1,033	1,025	1,053	1,070		Total de l'avoir des actionnaires	
3,471	3,302	3,261	3,208	3,106	3,145	3,246		Total du passif et de l'avoir des actionnaires	

TABLE 127. Wholesale Machinery and Equipment Industry

Statement of Income

Companies having \$10 million or more of total assets

Series	CANSIM 004902	1981					1982				
		I	II	III	IV	Annual	I	II	III	IV	Annual
millions of dollars											
1	Sales of goods and services	1,357	1,586	1,453	1,473	5,869	1,221	1,255	1,078	1,214	4,768
	Operation expenses:										
2.1	Cost of merchandise sold (wholesale and retail industries)	1,015	1,190	1,058	1,075	4,338	891	914	791	912	3,508
2.2	Depreciation of buildings and equipment	12	12	9	12	45	11	13	12	10	46
2.3	Depletion	-	-	-	-	-	-	-	-	-	-
2.4	Amortization of deferred charges and intangible assets	-	-	-	-	-	-	-	-	-	-
	Interest on:										
2.6	Short-term loans	41	48	55	51	195	40	45	40	36	161
2.7	Long-term debt	12	12	16	17	57	18	17	17	16	68
2.11	Materials, labour and other expenses	250	261	289	274	1,074	259	305	269	246	1,079
2	Total operating expenses	1,330	1,523	1,427	1,429	5,709	1,219	1,294	1,129	1,220	4,862
3	Operating income (loss)	27	63	26	44	160	2	-39	-51	-6	-94
	Other income:										
	Dividends from:										
4.1	Canadian corporations	-	-	-	1	1	-	-	-	-	-
4.2	Foreign corporations	-	-	2	-	2	-	-	-	-	-
4.3	Interest	16	18	20	23	77	18	17	20	15	70
4.4	Gains (losses) on the translation of foreign currency	-	-1	3	-	2	-3	-7	1	-3	-12
4.5	Gains (losses) on sale of assets	-	4	-3	1	2	3	2	5	8	18
4.6	All other income	3	3	5	4	15	-	6	3	2	11
4	Total other income	19	24	27	29	99	18	18	29	22	87
5	Income (loss) before provision for income taxes	46	87	53	73	259	20	-21	-22	16	-7
	Provision for income and other corporation taxes:										
6	Current	17	34	34	34	119	12	5	1	-	18
7	Deferred	2	2	-4	-1	-1	1	-3	-4	-4	-10
8.1	Net income (loss) before extraordinary items	27	51	23	40	141	7	-23	-19	20	-15
8.2	Extraordinary gains (losses)	4	-	-	1	5	-	-	-8	-1	-9
8.3	Income tax related thereto	-	-	-	-	-	-	-	-	-	-
8	Net income (loss) for period	31	51	23	41	146	7	-23	-27	19	-24
10	Base profit	58	96	62	83	299	31	-3	-16	21	33
	Capital expenditures:										
19.1	Land	6	1	-	7	14	-	1	-	3	4
19.2	Depreciable assets	29	33	23	24	109	36	24	26	26	112
19.3	Depletable assets	6	7	-	-	13	-	-	16	11	27
19	Total capital expenditures	41	41	23	31	136	36	25	42	40	143
	Selected items, seasonally adjusted:										
13	Sales of goods and services	1,415	1,529	1,489	1,436	5,869	1,284	1,198	1,113	1,173	4,768
14	Operating income (loss)	36	59	35	30	160	11	-42	-41	-22	-94
15	Income (loss) before provision for income taxes	59	84	60	56	259	34	-23	-15	-3	-7
16	Net income (loss) for period	39	50	27	30	146	15	-23	-24	8	-24
17	Base profit	70	92	69	68	299	44	-6	-8	3	33

TABLEAU 127. Commerce de gros de machines et de matériel

État des revenus et dépenses

Société dont l'actif total est de \$10 millions ou plus

1983					1984					CANSIM 004902	Série
I	II	III	IV	Annuel	I	II	III	IV	Annuel		
millions de dollars											
1,007	1,076	1,036	1,086	4,205	1,071	1,135	1,113			Ventes de biens et de services	1
										Frais d'exploitation:	
753	806	759	784	3,102	778	834	816			Prix de revient des produits vendus (les industries de gros et de détail)	2.1
10	10	13	12	45	10	10	12			Amortissement des bâtiments et du matériel	2.2
1	-	-	1	2	1	-	-			Provision pour épusement	2.3
-	-	-	-	-	-	-	-			Amortissement d'actif transitoire et d'immobilisations incorporelles	2.4
28	25	21	20	94	27	26	27			Intérêt versé:	
16	15	14	13	58	14	14	14			Dette à court terme	2.6
										Dette à long terme	2.7
233	231	233	279	976	242	256	239			Matières première, main d'oeuvre et autres frais	2.11
1,041	1,087	1,040	1,109	4,277	1,072	1,140	1,108			Total, frais d'exploitation	2
-34	-11	-4	-23	-72	-1	-5	5			Revenus (pertes) d'exploitation	3
										Autres revenus:	
-	-	-	1	1	1	4	-			Dividendes reçus de:	
-	-	-	-	-	-	1	-			Sociétés canadiennes	4.1
										Sociétés étrangères	4.2
12	13	12	11	48	11	12	12			Intérêt reçu	4.3
-1	-	-	-	-1	-2	-4	2			Gains (pertes) non réalisés sur la conversion des comptes exprimés en devises étrangères	4.4
1	3	-2	-	2	-	-	-			Gains (pertes) sur réalisation d'actif	4.5
4	4	3	2	13	4	1	2			Tous les autres revenus	4.6
16	20	13	14	63	14	14	16			Total, autres revenus	4
-18	9	9	-9	-9	13	9	21			Bénéfice net (perte nette) avant impôts sur le revenu	5
										Impôts sur le revenu des sociétés:	
8	3	5	1	17	11	10	10			Exigibles	6
-7	-1	-1	-3	-12	-1	-1	-2			Différés	7
-19	7	5	-7	-14	3	-	13			Bénéfice net (perte nette) avant pertes et profits exceptionnels	8.1
3	-	-	-15	-12	-	-	-1			Pertes et profits exceptionnels	8.2
-	-	-	-	-	-	-	-			Impôts sur le revenu applicable	8.3
-16	7	5	-22	-26	3	-	12			Bénéfice net (perte nette) pour la période observée	8
-7	16	24	3	36	25	19	31			Bénéfices de base	10
										Dépenses en immobilisations:	
-	2	2	-	4	-	1	-			Terrains	19.1
16	21	38	27	102	11	23	25			Actif amortissable	19.2
12	-	-	-	12	1	1	-			Actif épuisable	19.3
28	23	40	27	118	12	25	25			Total, dépenses en immobilisations	19
										Certains postes corrigés des variations saisonnières:	
1,068	1,026	1,070	1,041	4,205	1,136	1,088	1,141			Ventes de biens et de services	13
-29	-10	7	-40	-72	7	-	11			Revenus (pertes) d'exploitation	14
-8	12	16	-29	-9	24	14	25			Bénéfice net (perte nette) avant impôts sur le revenu	15
-9	8	10	-35	-26	9	3	14			Bénéfice net (perte nette) pour la période observée	16
2	17	32	-15	36	36	24	35			Bénéfices de base	17

TABLE 128. Wholesale Machinery and Equipment Industry

Statement of Income

Estimate for entire universe of corporations

Series	CANSIM 004903	1981					1982				
		I	II	III	IV	Annual	I	II	III	IV	Annual
millions of dollars											
1	Sales of goods and services	3,344	3,654	3,467	3,540	14,005	3,229	3,368	2,990	2,876	12,463
Operation expenses:											
2.1	Cost of merchandise sold (wholesale and retail industries)	2,367	2,613	2,436	2,513	9,929	2,307	2,381	2,129	2,041	8,858
2.2	Depreciation of buildings and equipment	33	33	32	35	133	36	38	38	36	148
2.3	Depletion	-	-	-	-	-	-	-	-	-	-
2.4	Amortization of deferred charges and intangible assets	-	-	-	-	-	-	-	-	-	-
Interest on:											
2.6	Short-term loans	61	73	84	81	299	67	71	62	57	257
2.7	Long-term debt	21	23	25	26	95	27	27	26	23	103
2.11	Materials, labour and other expenses	762	783	809	799	3,153	766	847	777	720	3,110
2	Total operating expenses	3,244	3,525	3,386	3,454	13,609	3,203	3,364	3,032	2,877	12,476
3	Operating income (loss)	100	129	81	86	396	26	4	-42	-1	-13
Other income:											
Dividends from:											
4.1	Canadian corporations	1	-	1	1	3	1	1	-	-	2
4.2	Foreign corporations	-	-	2	-	2	-	-	-	-	-
4.3	Interest	25	28	31	33	117	28	27	32	27	114
4.4	Gains (losses) on the translation of foreign currency	-	-1	3	-	2	-3	-7	1	-3	-12
4.5	Gains (losses) on sale of assets	5	10	4	5	24	4	4	10	12	30
4.6	All other income	11	11	19	15	56	7	14	8	9	38
4	Total other income	42	48	60	54	204	37	39	51	45	172
5	Income (loss) before provision for income taxes	142	177	141	140	600	63	43	9	44	159
Provision for income and other corporation taxes:											
6	Current	48	65	58	54	225	24	23	11	7	65
7	Deferred	5	6	-1	3	13	4	-	-2	-2	-
8.1	Net income (loss) before extraordinary items	89	106	84	83	362	35	20	-	39	94
8.2	Extraordinary gains (losses)	4	-	-	1	5	-	-	-8	-1	-9
8.3	Income tax related thereto	-	-	-	-	-	-	-	-	-	-
8	Net income (loss) for period	93	106	84	84	367	35	20	-8	38	85
10	Base profit	169	201	165	169	704	97	83	36	71	287
Selected items, seasonally adjusted:											
13	Sales of goods and services	3,435	3,565	3,504	3,501	14,005	3,330	3,269	3,022	2,842	12,463
14	Operating income (loss)	109	125	91	71	396	36	-1	-32	-16	-13
15	Income (loss) before provision for income taxes	156	174	148	122	600	79	40	14	26	159
16	Net income (loss) for period	102	107	88	70	367	46	20	-5	24	85
17	Base profit	182	198	172	152	704	111	79	43	54	287

TABLEAU 128. Commerce de gros de machines et de matériel

État des revenus et dépenses

Estimation pour l'univers intégral des corporations

1983					1984					CANSIM 004903	Série
I	II	III	IV	Annuel	I	II	III	IV	Annuel		
millions de dollars											
2,695	2,948	2,991	3,163	11,797	3,267	3,488	3,364			Ventes de biens et de services	1
Frais d'exploitation:											
1,916	2,093	2,098	2,197	8,304	2,317	2,471	2,375			Prix de revient des produits vendus (les industries de gros et de détail)	2.1
36	36	39	38	149	36	36	38			Amortissement des bâtiments et du matériel	2.2
1	-	-	1	2	1	-	-			Provision pour épuisement	2.3
-	-	-	-	-	-	-	-			Amortissement d'actif transitoire et d'immobilisations incorporelles	2.4
47	43	39	38	167	44	47	48			Intérêt versé:	
23	22	20	19	84	19	20	20			Dette à court terme	2.6
										Dette à long terme	2.7
687	730	759	848	3,024	797	840	816			Matières première, main d'oeuvre et autres frais	2.11
2,710	2,924	2,955	3,141	11,730	3,214	3,414	3,297			Total, frais d'exploitation	2
-15	24	36	22	67	53	74	67			Revenus (pertes) d'exploitation	3
Autres revenus:											
-	1	1	2	4	2	4	1			Dividendes reçus de:	
-	-	-	-	-	-	1	-			Sociétés canadiennes	4.1
										Sociétés étrangères	4.2
20	21	21	19	81	18	19	19			Intérêt reçu	4.3
-1	-	-	-	-1	-2	-4	2			Gains (pertes) non réalisés sur la conversion des comptes exprimés en devises étrangères	4.4
3	4	2	5	14	3	1	4			Gains (pertes) sur réalisation d'actif	4.5
9	12	10	9	40	10	8	9			Tous les autres revenus	4.8
31	38	34	35	138	31	29	35			Total, autres revenus	4
16	62	70	57	205	84	103	102			Bénéfice net (perte nette) avant impôts sur le revenu	5
Impôts sur le revenu des sociétés:											
16	18	23	18	75	32	42	38			Exigibles	6
-7	-1	-1	-1	-10	-1	-1	-2			Différés	7
7	45	48	40	140	53	62	66			Bénéfice net (perte nette) avant pertes et profits exceptionnels	8.1
3	-	-	-15	-12	-	-	-1			Pertes et profits exceptionnels	8.2
-	-	-	-	-	-	-	-			Impôts sur le revenu applicable	8.3
10	45	48	25	128	53	62	65			Bénéfice net (perte nette) pour la période observée	8
51	93	106	89	339	118	138	133			Bénéfices de base	10
Certains postes corrigés des variations saisonnières:											
2,806	2,835	3,024	3,132	11,797	3,373	3,375	3,398			Ventes de biens et de services	13
-4	17	47	7	67	63	68	78			Revenus (pertes) d'exploitation	14
33	57	76	39	205	100	98	108			Bénéfice net (perte nette) avant impôts sur le revenu	15
22	43	53	10	128	65	61	69			Bénéfice net (perte nette) pour la période observée	16
67	86	114	72	339	133	132	141			Bénéfices de base	17

TABLE 129. Wholesale Lumber and Building Products Industry

Balance Sheet

Companies having \$10 million or more of total assets

Series	CANSIM 004904	1981				1982			
		I	II	III	IV	I	II	III	IV
		millions of dollars							
	Assets:								
1.1.1	Cash on hand and demand deposits	9	6	7	10	13	26	32	36
1.1.2	Short-term loans and advances to affiliated companies	5	9	27	53	53	9	13	15
1.1.3	Temporary investments	41	42	31	35	30	9	10	14
1.1.4	Accounts receivable	453	510	433	397	339	376	375	349
1.1.5	Inventories	422	430	374	397	406	359	317	314
1.1.6	Other current assets	20	21	18	15	12	13	12	9
1	Total current assets	950	1,018	890	907	853	792	759	737
1.2	Long-term intercorporate investments in affiliated companies	219	225	1,169	1,202	1,185	1,189	1,209	1,203
1.3	Long-term investments	38	38	37	34	31	15	17	15
1.4	Fixed assets (net)	276	288	289	298	282	294	288	278
1.5	Other assets	6	5	5	5	7	11	10	9
1	Total assets	1,489	1,574	2,390	2,446	2,358	2,301	2,283	2,242
2	Accumulated allowance for depreciation and depletion	186	191	197	202	188	192	199	203
	Liabilities:								
	Short-term loans:								
3.1.1.1	Bank loans	296	333	276	316	301	254	230	235
3.1.1.2	From affiliated companies, directors and shareholders	31	41	29	20	32	42	56	50
3.1.1.3	All other short-term loans and notes	10	12	5	8	9	3	7	6
3.1.1.4	Accounts payable	330	343	305	302	306	296	280	237
3.1.1.5	Portion of long-term debt payable within one year	20	20	20	17	17	18	17	22
3.1.1.6	Other current liabilities	25	24	23	26	5	5	4	10
3.1.1	Total current liabilities	712	773	658	689	670	618	594	562
3.1.2	Long-term debt: Bonds, debentures and serial notes	32	26	27	32	36	43	43	42
3.1.3	Mortgages and agreements of sale	28	26	26	29	28	36	35	35
3.1.4	Loans from affiliated companies	165	171	166	172	130	114	129	135
3.1.5	Loans from chartered banks	40	49	57	69	64	73	75	75
3.1.6	Other long-term debt	42	43	42	38	36	35	24	32
3.1.7	Less: Portion of long-term debt payable within one year	-20	-20	-20	-17	-17	-18	-17	-22
3.1.8	Other liabilities: Deferred income taxes	18	18	18	20	17	16	14	6
3.1.9	All other liabilities	-	1	-	-	2	7	3	2
3.1	Total liabilities	1,017	1,087	974	1,032	966	924	900	867
	Shareholders' equity:								
3.2.1	Share capital	150	149	1,061	1,060	1,064	1,068	1,069	1,071
3.2.1.1	Preferred shares	131	144	145	147
3.2.1.2	Common shares	933	924	924	924
3.2.2	Contributed surplus	29	29	29	29	22	22	21	21
	Retained earnings (deficit) and reserves:								
3.2.3.1	Balance at beginning of period	255	290	306	323	323	303	284	290
3.2.3.2	Prior period adjustments	3	3	-3	2	1	-	-	-4
3.2.3.3	Net income (loss) for the period	12	15	22	13	1	1	5	1
3.2.3.4	Corporations employing the equity method	-	-	-	-	-	-	-	-
3.2.3.5	Cash dividends declared	-10	-1	-4	-6	-9	-6	-2	-5
3.2.3.6	Transfers to/from contributed surplus and share capital (including stock dividends)	-	-	-	-	-	-	-	-
3.2.3.7	Other adjustments	30	-1	2	-9	-13	-14	3	-1
3.2.3	Balance at end of period	290	306	323	323	303	284	290	281
3.2.4	Excess of appraisal value of fixed assets over (depreciated) cost	3	3	3	2	3	3	3	2
3.2	Total shareholders' equity	472	487	1,416	1,414	1,392	1,377	1,383	1,375
3	Total liabilities and shareholders' equity	1,489	1,574	2,390	2,446	2,358	2,301	2,283	2,242

TABLEAU 129. Commerce de gros du bois d'oeuvre et des matériaux de construction

1983				1984				CANSIM 004904	Série
I	II	III	IV	I	II	III	IV		
millions de dollars									
5	5	14	14	9	5	12		Actif:	
14	8	10	13	23	20	35		Encaisse et dépôts à demande	
14	10	20	22	16	33	32		Prêts et avances à court terme aux sociétés affiliées	
363	402	417	380	397	404	440		Placements temporaires	
357	388	357	377	439	407	368		Débiteurs	
8	7	7	6	8	11	17		Stocks	
								Autres disponibilités	
781	820	825	812	892	880	904		Total des disponibilités	
1,200	1,211	1,223	1,229	1,170	1,185	1,187		Placements à long terme dans les sociétés apparentées	
16	17	16	16	27	32	32		Placements à long terme	
278	280	277	278	294	291	286		Immobilisations (nettes)	
10	8	8	8	6	7	5		Tous les autres éléments d'actif	
2,265	2,336	2,349	2,343	2,389	2,395	2,414		Total de l'actif	
198	204	208	213	223	237	242		Provision accumulée pour amortissement et épuisement	
								Passif:	
								Emprunts à court terme:	
263	265	236	252	296	252	234		Emprunts bancaires	
31	33	44	46	42	54	63		Auprès de sociétés affiliées, directeurs et actionnaires	
4	7	7	8	7	11	35		Tous les autres emprunts à court terme	
266	300	295	271	320	317	338		Créanciers	
19	16	16	15	15	19	20		Partie de la dette à long terme exigible en moins d'un an	
8	7	8	10	3	6	6		Autres exigibilités	
591	628	606	602	683	659	696		Total des exigibilités	
27	22	21	21	27	25	25		Dettes à long terme:	
								Obligations garanties ou non et obligations remboursables par série	
35	35	40	40	38	33	33		Hypothèques et contrats de vente	
146	148	155	190	164	182	173		Emprunts de sociétés affiliées	
77	82	76	44	43	45	44		Emprunts auprès de banques à charte	
36	33	38	38	36	36	37		Autres dettes à long terme	
-19	-16	-16	-15	-15	-19	-20		Moins: Partie de la dette à long terme exigible en moins d'un an	
5	5	4	-	2	-1	-		Autres éléments de passif:	
16	17	19	18	17	16	8		Impôts sur le revenu différés	
								Tous les autres éléments de passif	
914	954	943	938	995	976	996		Total du passif	
								Avoir des actionnaires:	
1,061	1,053	1,057	1,059	1,042	1,042	1,036		Capital-actions	
140	132	131	132	116	116	116		Actions privilégiées	
921	921	926	927	926	926	920		Actions ordinaires	
21	52	58	58	59	59	59		Surplus d'apport	
281	266	276	290	287	292	317		Bénéfices non répartis (déficit) et les réserves:	
1	-	1	4	-1	-	-1		Solde au début de l'exercice	
2	14	19	3	2	7	8		Redressements de périodes antérieures	
-	-	-1	-	-	-	-		Bénéfice net (perte nette) pour la période observée	
-1	-4	-1	-9	-4	-3	-3		Corporations utilisant la méthode comptabilisation	
-	-	-	-	-	-	-		Dividendes déclarés en espèces	
-	-	-	-	-	-	-		Virements au surplus d'apport et capital-actions (y compris les dividendes en actions)	
-17	-	-4	-1	8	21	1		Autres redressements	
266	276	290	287	292	317	322		Solde à la fin de l'exercice	
3	1	1	1	1	1	1		Excédent de la valeur estimative des immobilisations sur leur coût (ou sur leur valeur amortie)	
1,351	1,382	1,406	1,405	1,394	1,419	1,418		Total de l'avoir des actionnaires	
2,265	2,336	2,349	2,343	2,389	2,395	2,414		Total du passif et de l'avoir des actionnaires	

TABLE 130. Wholesale Lumber and Building Products Industry

Statement of Income

Companies having \$10 million or more of total assets

Series	CANSIM 004905	1981					1982				
		I	II	III	IV	Annual	I	II	III	IV	Annual
millions of dollars											
1	Sales of goods and services	832	1,048	914	826	3,620	636	786	747	731	2,900
	Operation expenses:										
2.1	Cost of merchandise sold (wholesale and retail industries)	729	920	799	723	3,171	563	692	651	618	2,524
2.2	Depreciation of buildings and equipment	6	6	6	6	24	7	7	7	7	28
2.3	Depletion	-	-	-	-	-	-	-	-	-	-
2.4	Amortization of deferred charges and intangible assets	-	-	-	-	-	-	-	-	-	-
	Interest on:										
2.6	Short-term loans	10	15	14	11	50	9	9	9	6	33
2.7	Long-term debt	7	9	12	10	38	9	10	10	9	38
2.11	Materials, labour and other expenses	78	85	82	83	328	72	84	81	98	335
2	Total operating expenses	830	1,035	913	833	3,611	660	802	758	738	2,958
3	Operating income (loss)	2	13	1	-7	9	-24	-16	-11	-7	-58
	Other income:										
	Dividends from:										
4.1	Canadian corporations	3	2	4	11	20	12	5	3	5	25
4.2	Foreign corporations	-	-	-	-	-	-	-	1	-	1
4.3	Interest	2	3	2	3	10	2	3	3	2	10
4.4	Gains (losses) on the translation of foreign currency	-	-	-	-	-	-	-	-	-	-
4.5	Gains (losses) on sale of assets	3	1	2	1	7	1	1	6	1	9
4.6	All other income	3	3	1	6	13	3	4	2	7	16
4	Total other income	11	9	9	21	50	18	13	15	15	61
5	Income (loss) before provision for income taxes	13	22	10	14	59	-6	-3	4	8	3
	Provision for income and other corporation taxes:										
6	Current	2	7	7	-2	14	-4	-3	1	7	1
7	Deferred	-1	-	-	3	2	-2	-1	-2	-8	-13
8.1	Net income (loss) before extraordinary items	12	15	3	13	43	-	1	5	9	15
8.2	Extraordinary gains (losses)	-	-	22	-	22	1	-	-	-8	-7
8.3	Income tax related thereto	-	-	-3	-	-3	-	-	-	-	-
8	Net income (loss) for period	12	15	22	13	62	1	1	5	1	8
10	Base profit	13	25	10	8	56	-12	-2	2	9	-3
	Capital expenditures:										
19.1	Land	1	2	-	2	5	-	2	-	1	3
19.2	Depreciable assets	14	16	12	13	55	6	11	5	3	25
19.3	Depletable assets	-	-	-	-	-	-	-	-	-	-
19	Total capital expenditures	15	18	12	15	60	6	13	5	4	28
	Selected items, seasonally adjusted:										
13	Sales of goods and services	931	974	875	840	3,620	740	706	707	747	2,900
14	Operating income (loss)	10	9	-4	-6	9	-16	-20	-16	-6	-58
15	Income (loss) before provision for income taxes	22	21	5	11	59	3	-3	-2	5	3
16	Net income (loss) for period	17	15	20	10	62	6	1	3	-2	8
17	Base profit	22	22	5	7	56	-3	-5	-3	8	-3

TABLEAU 130. Commerce de gros du bois d'oeuvre et des matériaux de construction

État des revenus et dépenses

Société dont l'actif total est de \$10 millions ou plus

1983					1984					CANSIM 004905	Série
I	II	III	IV	Annuel	I	II	III	IV	Annuel		
millions de dollars											
688	954	968	848	3,458	786	935	905			Ventes de biens et de services	1
Frais d'exploitation:											
604	829	864	755	3,052	709	826	779			Prix de revient des produits vendus (les industries de gros et de détail)	2.1
6	7	6	6	25	7	6	6			Amortissement des bâtiments et du matériel	2.2
-	-	-	-	-	-	-	-			Provision pour épuisement	2.3
-	-	-	-	-	-	-	-			Amortissement d'actif transitoire et d'immobilisations incorporelles	2.4
5	6	6	6	23	6	8	9			Intérêt versé:	
7	8	8	10	33	6	7	8			Dette à court terme	2.6
										Dette à long terme	2.7
74	91	69	78	312	67	90	97			Matières première, main d'oeuvre et autres frais	2.11
696	941	953	855	3,445	795	937	899			Total, frais d'exploitation	2
-8	13	15	-7	13	-9	-2	6			Revenus (pertes) d'exploitation	3
Autres revenus:											
3	3	4	3	13	3	4	4			Dividendes reçus de:	
-	-	-	-	-	-	-	-			Sociétés canadiennes	4.1
										Sociétés étrangères	4.2
1	1	1	4	7	1	2	2			Intérêt reçu	4.3
-1	-	-	1	-	-	-	-			Gains (pertes) non réalisés sur la conversion des comptes exprimés en devises étrangères	4.4
1	-	2	2	5	1	-	1			Gains (pertes) sur réalisation d'actif	4.5
3	3	3	3	12	3	4	4			Tous les autres revenus	4.6
7	7	10	13	37	8	10	11			Total, autres revenus	4
-1	20	25	6	50	-1	8	17			Bénéfice net (perte nette) avant impôts sur le revenu	5
Impôts sur le revenu des sociétés:											
-2	4	6	5	13	1	4	7			Exigibles	6
-1	-1	-	-4	-6	-2	-3	1			Différés	7
2	17	19	5	43	-	7	9			Bénéfice net (perte nette) avant pertes et profits exceptionnels	8.1
-	-3	-	-2	-5	2	-	-			Pertes et profits exceptionnels	8.2
-	-	-	-	-	-	-	-1			Impôts sur le revenu applicable	8.3
2	14	19	3	38	2	7	8			Bénéfice net (perte nette) pour la période observée	8
2	24	25	6	57	2	10	18			Bénéfices de base	10
Dépenses en immobilisations:											
3	-	1	1	5	-	1	1			Terrains	19.1
7	11	6	6	30	9	7	6			Actif amortissable	19.2
-	-	-	-	-	-	-	-			Actif épuisable	19.3
10	11	7	7	35	9	8	7			Total, dépenses en immobilisations	19
Certains postes corrigés des variations saisonnières:											
795	873	926	864	3,458	894	853	860			Ventes de biens et de services	13
-	9	10	-6	13	-1	-6	-			Revenus (pertes) d'exploitation	14
9	19	20	2	50	9	7	11			Bénéfice net (perte nette) avant impôts sur le revenu	15
8	13	18	-1	38	8	6	5			Bénéfice net (perte nette) pour la période observée	16
11	20	20	6	57	11	6	12			Bénéfices de base	17

TABLE 131. Wholesale Lumber and Building Products Industry

Statement of Income

Estimate for entire universe of corporations

Series	CANSIM 004906	1981					1982				
		I	II	III	IV	Annual	I	II	III	IV	Annual
millions of dollars											
1	Sales of goods and services	2,558	2,896	2,712	2,236	10,402	1,654	2,191	2,172	2,086	8,103
Operation expenses:											
2.1	Cost of merchandise sold (wholesale and retail industries)	2,073	2,371	2,220	1,845	8,509	1,370	1,796	1,774	1,679	6,619
2.2	Depreciation of buildings and equipment	21	21	22	21	85	21	21	20	18	80
2.3	Depletion	-	-	-	-	-	-	-	-	-	-
2.4	Amortization of deferred charges and intangible assets	-	-	-	-	-	-	-	-	-	-
Interest on:											
2.6	Short-term loans	34	42	39	36	151	31	34	33	25	123
2.7	Long-term debt	18	20	25	24	87	24	24	24	23	95
2.11	Materials, labour and other expenses	412	386	399	322	1,519	253	344	343	357	1,297
2	Total operating expenses	2,558	2,840	2,705	2,248	10,351	1,699	2,219	2,194	2,102	8,214
3	Operating income (loss)	-	56	7	-12	51	-45	-28	-22	-16	-111
Other income:											
Dividends from:											
4.1	Canadian corporations	4	4	5	12	25	14	6	4	6	30
4.2	Foreign corporations	-	-	-	-	-	-	-	1	-	1
4.3	Interest	9	10	10	11	40	9	9	9	7	34
4.4	Gains (losses) on the translation of foreign currency	-	-	-	-	-	-	-	-	-	-
4.5	Gains (losses) on sale of assets	7	7	9	6	29	6	7	10	3	26
4.6	All other income	12	13	16	12	53	11	12	9	13	45
4	Total other income	32	34	40	41	147	40	34	33	29	136
5	Income (loss) before provision for income taxes	32	90	47	29	198	-5	6	11	13	25
Provision for income and other corporation taxes:											
6	Current	9	31	20	3	63	-4	-	3	9	8
7	Deferred	-1	-	-	3	2	-2	-1	-2	-8	-13
8.1	Net income (loss) before extraordinary items	24	59	27	23	133	1	7	10	12	30
8.2	Extraordinary gains (losses)	-	-	22	-	22	1	-	-	-8	-7
8.3	Income tax related thereto	-	-	-3	-	-3	-	-	-	-	-
8	Net income (loss) for period	24	59	46	23	152	2	7	10	4	23
10	Base profit	42	100	55	32	229	-4	14	17	22	49
Selected items, seasonally adjusted:											
13	Sales of goods and services	2,857	2,721	2,522	2,302	10,402	1,987	1,995	1,972	2,149	8,103
14	Operating income (loss)	21	44	-14	-	51	-26	-41	-40	-4	-111
15	Income (loss) before provision for income taxes	54	80	27	37	198	16	-5	-7	21	25
16	Net income (loss) for period	37	52	35	28	152	14	-	-	9	23
17	Base profit	65	86	35	43	229	17	-	-1	33	49

TABLEAU 131. Commerce de gros du bois d'oeuvre et des matériaux de construction

Etat des revenus et dépenses

Estimation pour l'univers intégral des corporations

1983					1984					CANSIM 004906	Série
I	II	III	IV	Annuel	I	II	III	IV	Annuel		
millions de dollars											
1,952	2,994	3,116	2,689	10,751	2,264	2,835	2,742			Ventes de biens et de services	1
Frais d'exploitation:											
1,569	2,466	2,565	2,229	8,829	1,909	2,361	2,241			Prix de revient des produits vendus (les industries de gros et de détail)	2.1
17	18	18	18	71	18	17	17			Amortissement des bâtiments et du matériel	2.2
-	-	-	-	-	-	-	-			Provision pour épuisement	2.3
-	-	-	-	-	-	-	-			Amortissement d'actif transitoire et d'immobilisations incorporelles	2.4
Intérêt versé:											
21	25	26	25	97	24	27	28			Intérêt versé	
15	15	15	17	62	13	14	15			Dettes à court terme	2.6
										Dettes à long terme	2.7
339	440	458	405	1,642	305	402	419			Matières premières, main d'oeuvre et autres frais	2.11
1,961	2,964	3,082	2,694	10,701	2,269	2,821	2,720			Total, frais d'exploitation	2
-9	30	34	-5	50	-5	14	22			Revenus (pertes) d'exploitation	3
Autres revenus:											
4	4	6	4	18	4	5	6			Dividendes reçus de:	
-	-	-	-	-	-	-	-			Sociétés canadiennes	4.1
										Sociétés étrangères	4.2
7	7	8	10	32	4	4	6			Intérêt reçu	4.3
-1	-	-	1	-	-	-	-			Gains (pertes) non réalisés sur la conversion des comptes exprimés en devises étrangères	4.4
5	4	7	9	25	6	5	5			Gains (pertes) sur réalisation d'actif	4.5
10	9	11	11	41	7	9	10			Tous les autres revenus	4.6
25	24	32	35	116	21	23	27			Total, autres revenus	4
16	54	66	30	166	16	37	49			Bénéfice net (perte nette) avant impôts sur le revenu	5
Impôts sur le revenu des sociétés:											
4	15	22	15	56	8	13	15			Exigibles	8
-1	-1	-	-4	-6	-2	-3	1			Différés	7
13	40	44	19	116	10	27	33			Bénéfice net (perte nette) avant pertes et profits exceptionnels	8.1
-	-3	-	-2	-5	2	-	-			Pertes et profits exceptionnels	8.2
-	-	-	-	-	-	-	-1			Impôts sur le revenu applicable	8.3
13	37	44	17	111	12	27	32			Bénéfice net (perte nette) pour la période observée	8
25	64	71	34	194	24	44	55			Bénéfices de base	10
Certains postes corrigés des variations saisonnières:											
2,285	2,777	2,925	2,764	10,751	2,624	2,602	2,535			Ventes de biens et de services	13
8	18	17	7	50	11	2	7			Revenus (pertes) d'exploitation	14
35	45	48	38	166	34	28	32			Bénéfice net (perte nette) avant impôts sur le revenu	15
25	30	34	22	111	24	21	22			Bénéfice net (perte nette) pour la période observée	16
44	52	54	44	194	42	33	39			Bénéfices de base	17

TABLE 132. Other Wholesale Industries

Balance Sheet

Companies having \$10 million or more of total assets

Series	CANSIM 004907	1981				1982			
		I	II	III	IV	I	II	III	IV
millions of dollars									
Assets:									
1.1.1	Cash on hand and demand deposits	182	180	211	212	219	222	199	231
1.1.2	Short-term loans and advances to affiliated companies	232	191	195	203	192	170	164	186
1.1.3	Temporary investments	350	340	355	367	308	304	315	321
1.1.4	Accounts receivable	2,888	3,098	3,267	3,151	3,067	3,066	2,914	2,827
1.1.5	Inventories	2,687	2,778	2,793	2,965	2,976	2,886	2,666	2,694
1.1.6	Other current assets	88	91	92	97	93	101	113	116
1.1	Total current assets	6,427	6,678	6,913	6,995	6,855	6,749	6,391	6,375
1.2	Long-term intercorporate investments in affiliated companies	427	464	480	522	478	518	519	505
1.3	Long-term investments	75	95	99	83	81	82	94	86
1.4	Fixed assets (net)	956	1,047	1,110	1,136	1,205	1,203	1,200	1,256
1.5	Other assets	205	203	204	211	214	221	222	234
1	Total assets	8,090	8,487	8,806	8,947	8,833	8,773	8,426	8,456
2	Accumulated allowance for depreciation and depletion	607	622	622	671	694	738	759	774
Liabilities:									
Short-term loans:									
3.1.1.1	Bank loans	1,638	1,656	1,692	1,721	1,778	1,769	1,617	1,572
3.1.1.2	From affiliated companies, directors and shareholders	244	285	283	236	251	261	289	289
3.1.1.3	All other short-term loans and notes	286	368	478	464	445	529	338	260
3.1.1.4	Accounts payable	2,465	2,546	2,601	2,666	2,508	2,322	2,289	2,433
3.1.1.5	Portion of long-term debt payable within one year	49	78	58	59	82	77	69	40
3.1.1.6	Other current liabilities	121	142	150	158	138	163	166	198
3.1.1	Total current liabilities	4,803	5,075	5,262	5,304	5,182	5,121	4,766	4,792
Long-term debt:									
3.1.2	Bonds, debentures and serial notes	138	117	99	109	95	89	87	64
3.1.3	Mortgages and agreements of sale	69	74	71	63	73	90	83	89
3.1.4	Loans from affiliated companies	360	368	398	421	386	391	379	391
3.1.5	Loans from chartered banks	197	270	314	331	399	451	511	510
3.1.6	Other long-term debt	163	165	159	161	153	128	135	141
3.1.7	Less: Portion of long-term debt payable within one year	-49	-78	-58	-59	-62	-77	-69	-40
Other liabilities:									
3.1.8	Deferred income taxes	71	79	79	80	76	77	73	67
3.1.9	All other liabilities	25	26	32	34	32	37	29	21
3.1	Total liabilities	5,777	6,096	6,356	6,444	8,334	6,307	5,994	6,055
Shareholders' equity:									
3.2.1	Share capital	596	596	595	592	640	628	645	692
3.2.1.1	Preferred shares	255	273	269	300
3.2.1.2	Common shares	385	355	376	392
3.2.2	Contributed surplus	34	58	55	31	28	29	29	30
Retained earnings (deficit) and reserves:									
3.2.3.1	Balance at beginning of period	1,535	1,676	1,730	1,793	1,872	1,822	1,799	1,747
3.2.3.2	Prior period adjustments	-1	-4	2	-5	-5	-2	-6	4
3.2.3.3	Net income (loss) for the period	58	84	71	81	24	10	-27	-11
3.2.3.4	Corporations employing the equity method	-	1	-2	5	-	4	2	3
3.2.3.5	Cash dividends declared	-12	-19	-15	-12	-37	-11	-21	-44
3.2.3.6	Transfers to/from contributed surplus and share capital (including stock dividends)	-3	1	-1	-2	-17	-	-1	-
3.2.3.7	Other adjustments	99	-9	8	12	-15	-24	1	-34
3.2.3	Balance at end of period	1,676	1,730	1,793	1,872	1,822	1,799	1,747	1,665
3.2.4	Excess of appraisal value of fixed assets over (depreciated) cost	7	7	7	8	9	10	11	14
3.2	Total shareholders' equity	2,313	2,391	2,450	2,503	2,499	2,466	2,432	2,401
3	Total liabilities and shareholders' equity	8,090	8,487	8,806	8,947	8,833	8,773	8,426	8,456

TABEAU 132. Autres commerce de gros

Bilan

Société dont l'actif total est de \$10 millions ou plus

1983				1984				CANSIM 004907	Série
I	II	III	IV	I	II	III	IV		
millions de dollars									
232	247	243	255	267	290	273		Actif:	
207	169	172	201	206	200	179		Encaisse et dépôts à demande 1.1.1	
298	346	332	334	158	276	284		Prêts et avances à court terme aux sociétés affiliées 1.1.2	
2,782	3,030	3,102	2,953	2,973	3,203	3,210		Placements temporaires 1.1.3	
2,697	2,663	2,776	2,771	2,881	2,954	2,906		Débiteurs 1.1.4	
109	114	111	108	123	136	116		Stocks 1.1.5	
								Autres disponibilités 1.1.6	
6,325	6,569	6,736	6,622	6,608	7,059	6,968		Total des disponibilités 1.1	
533	565	574	606	591	597	634		Placements à long terme dans les sociétés apparentées 1.2	
90	90	86	141	56	83	83		Placements à long terme 1.3	
1,256	1,250	1,255	1,217	1,144	1,194	1,183		Immobilisations (nettes) 1.4	
229	226	212	213	229	232	226		Tous les autres éléments d'actif 1.5	
8,433	8,700	8,863	8,799	8,628	9,165	9,094		Total de l'actif 1	
817	859	883	909	843	875	894		Provision accumulée pour amortissement et épuisement 2	
								Passif:	
1,509	1,556	1,523	1,531	1,399	1,558	1,526		Emprunts à court terme:	
232	172	144	147	142	155	157		Emprunts bancaires 3.1.1.1	
350	386	318	261	311	341	328		Auprès de sociétés affiliées, directeurs et actionnaires 3.1.1.2	
								Tous les autres emprunts à court terme 3.1.1.3	
2,497	2,602	2,757	2,793	2,807	2,940	2,891		Créanciers 3.1.1.4	
30	32	34	45	51	56	69		Partie de la dette à long terme exigible en moins d'un an 3.1.1.5	
179	235	300	195	191	163	168		Autres exigibilités 3.1.1.6	
4,797	4,983	5,076	4,972	4,901	5,213	5,139		Total des exigibilités 3.1.1	
101	111	114	103	154	156	150		Dettes à long terme:	
77	78	77	67	72	82	73		Obligations garanties ou non et obligations remboursables par série 3.1.2	
385	389	407	414	399	445	455		Hypothèques et contrats de vente 3.1.3	
500	496	518	585	405	453	433		Emprunts de sociétés affiliées 3.1.4	
148	168	151	130	105	110	119		Emprunts auprès de banques à charte 3.1.5	
-30	-32	-34	-45	-51	-56	-69		Autres dettes à long terme 3.1.6	
								Moins: Partie de la dette à long terme exigible en moins d'un an 3.1.7	
69	73	60	47	48	57	56		Autres éléments de passif:	
27	30	28	30	39	48	30		Impôts sur le revenu différés 3.1.8	
								Tous les autres éléments de passif 3.1.9	
6,074	6,296	6,397	6,303	6,072	6,508	6,386		Total du passif 3.1	
								Avoir des actionnaires:	
727	780	783	780	766	793	841		Capital-actions 3.2.1	
316	342	344	353	338	378	378		Actions privilégiées 3.2.1.1	
411	438	439	427	428	415	463		Actions ordinaires 3.2.1.2	
28	33	32	30	54	54	30		Surplus d'apport 3.2.2	
1,665	1,592	1,579	1,639	1,674	1,725	1,799		Bénéfices non répartis (déficit) et les réserves:	
-10	-5	-1	-3	-4	-12	1		Solde au début de l'exercice 3.2.3.1	
14	53	67	46	46	70	46		Redressements de périodes antérieures 3.2.3.2	
3	9	1	3	3	19	1		Bénéfice net (perte nette) pour la période observée 3.2.3.3	
-8	-12	-8	-11	-18	-15	-4		Corporations utilisant la méthode comptabilisation 3.2.3.4	
1	-	-	-2	-3	-	-		Dividendes déclarés en espèces 3.2.3.5	
								Virements au surplus d'apport et capital-actions (y compris les dividendes en actions) 3.2.3.6	
-73	-58	1	2	27	12	-20		Autres redressements 3.2.3.7	
1,592	1,579	1,639	1,674	1,725	1,799	1,823		Solde à la fin de l'exercice 3.2.3	
12	12	12	12	11	11	14		Excédent de la valeur estimative des immobilisations sur leur coût (ou sur leur valeur amortie) 3.2.4	
2,359	2,404	2,466	2,496	2,556	2,657	2,708		Total de l'avoir des actionnaires 3.2	
8,433	8,700	8,863	8,799	8,628	9,165	9,094		Total du passif et de l'avoir des actionnaires 3	

TABLE 133. Other Wholesale Industries

Statement of Income

Companies having \$10 million or more of total assets

Series	CANSIM 004908	1981					1982				
		I	II	III	IV	Annual	I	II	III	IV	Annual
millions of dollars											
1	Sales of goods and services	5,192	5,652	5,911	5,951	22,706	5,402	5,616	5,405	5,226	21,649
	Operation expenses:										
2.1	Cost of merchandise sold (wholesale and retail industries)	4,456	4,870	5,136	5,150	19,612	4,704	4,934	4,763	4,542	18,943
2.2	Depreciation of buildings and equipment	30	32	32	30	124	37	36	35	34	142
2.3	Depletion	-	-	-	-	-	-	-	-	-	-
2.4	Amortization of deferred charges and intangible assets	2	2	2	3	9	1	1	1	3	6
2.6	Interest on:										
	Short-term loans	82	87	99	101	369	87	88	81	74	330
2.7	Long-term debt	19	23	27	30	99	32	33	35	27	127
2.11	Materials, labour and other expenses	543	529	554	564	2,190	535	542	531	552	2,160
2	Total operating expenses	5,132	5,543	5,850	5,878	22,403	5,396	5,634	5,446	5,232	21,708
3	Operating income (loss)	60	109	61	73	303	6	-18	-41	-6	-59
	Other income:										
	Dividends from:										
4.1	Canadian corporations	1	1	1	1	4	2	3	5	3	13
4.2	Foreign corporations	-	-	1	-	1	-	-	-	1	1
4.3	Interest	42	39	47	36	164	37	38	43	34	152
4.4	Gains (losses) on the translation of foreign currency	1	-	1	3	5	-1	-5	7	-6	-5
4.5	Gains (losses) on sale of assets	1	2	3	10	16	6	3	5	8	22
4.6	All other income	14	12	18	22	66	12	23	14	26	75
4	Total other income	59	54	71	72	256	56	62	74	66	258
5	Income (loss) before provision for income taxes	119	163	132	145	559	62	44	33	60	199
	Provision for income and other corporation taxes:										
6	Current	60	79	64	64	267	44	32	29	39	144
7	Deferred	2	-	-2	-1	-1	-6	-	1	1	-4
8.1	Net income (loss) before extraordinary items	57	84	70	82	293	24	12	3	20	59
8.2	Extraordinary gains (losses)	1	-	1	-1	1	-	-2	-30	-31	-63
8.3	Income tax related thereto	-	-	-	-	-	-	-	-	-	-
8	Net income (loss) for period	58	84	71	81	294	24	10	-27	-11	-4
10	Base profit	148	194	161	164	667	93	80	52	92	317
	Capital expenditures:										
19.1	Land	2	5	4	6	17	3	3	2	3	11
19.2	Depreciable assets	39	47	102	65	253	60	49	60	83	252
19.3	Depletable assets	1	-	-	-	1	-	-	-	-	-
19	Total capital expenditures	42	52	106	71	271	63	52	62	86	263
	Selected items, seasonally adjusted:										
13	Sales of goods and services	5,456	5,632	5,790	5,828	22,706	5,669	5,591	5,272	5,117	21,649
14	Operating income (loss)	82	106	59	56	303	28	-22	-42	-23	-59
15	Income (loss) before provision for income taxes	143	159	130	127	559	87	40	30	42	199
16	Net income (loss) for period	73	83	68	70	294	39	9	-30	-22	-4
17	Base profit	171	185	165	146	667	115	71	57	74	317

TABLEAU 133. Autre commerce de gros

État des revenus et dépenses

Société dont l'actif total est de \$10 millions ou plus

1983					1984					CANSIM 004908	Série
I	II	III	IV	Annuel	I	II	III	IV	Annuel		
millions de dollars											
4,935	5,487	5,932	5,973	22,327	5,806	6,346	6,102			Ventes de biens et de services	1
Frais d'exploitation:											
4,261	4,770	5,175	5,181	19,387	5,058	5,558	5,352			Prix de revient des produits vendus (les industries de gros et de détail)	2.1
35	34	36	36	141	38	40	38			Amortissement des bâtiments et du matériel	2.2
-	-	-	-	-	-	-	-			Provision pour épuisement	2.3
1	1	1	2	5	1	1	1			Amortissement d'actif transitoire et d'immobilisations incorporelles	2.4
67	57	61	61	246	57	58	69			Intérêt versé:	
28	25	26	24	103	24	27	28			Dette à court terme	2.6
										Dette à long terme	2.7
561	545	565	624	2,295	599	588	560			Matières première, main d'oeuvre et autres frais	2.11
4,953	5,432	5,864	5,928	22,177	5,777	6,272	6,048			Total, frais d'exploitation	2
-18	55	68	45	150	29	74	54			Revenus (pertes) d'exploitation	3
Autres revenus:											
1	1	-	-	2	2	2	1			Dividendes reçus de:	
-	-	-	2	2	-	-	-			Sociétés canadiennes	4.1
										Sociétés étrangères	4.2
36	29	32	35	132	34	30	36			Intérêt reçu	4.3
1	-1	2	-1	1	-4	-7	-1			Gains (pertes) non réalisés sur la conversion des comptes exprimés en devises étrangères	4.4
1	3	2	5	11	3	5	2			Gains (pertes) sur réalisation d'actif	4.5
17	15	19	22	73	15	17	17			Tous les autres revenus	4.6
56	47	55	63	221	50	47	55			Total, autres revenus	4
38	102	123	108	371	79	121	109			Bénéfice net (perte nette) avant impôts sur le revenu	5
Impôts sur le revenu des sociétés:											
27	49	56	50	182	38	49	48			Exigibles	6
1	1	-	-10	-8	-2	3	-2			Différés	7
10	52	67	68	197	43	69	63			Bénéfice net (perte nette) avant pertes et profits exceptionnels	8.1
4	1	-	-20	-15	3	-	-17			Pertes et profits exceptionnels	8.2
-	-	-	-2	-2	-	1	-			Impôts sur le revenu applicable	8.3
14	53	67	46	180	46	70	46			Bénéfice net (perte nette) pour la période observée	8
71	134	156	142	503	117	162	146			Bénéfices de base	10
Dépenses en immobilisations:											
5	1	2	2	10	-	5	4			Terrains	19.1
58	41	64	77	240	53	61	62			Actif amortissable	19.2
-	-	-	-	-	-	-	-			Actif épuisable	19.3
63	42	66	79	250	53	66	66			Total, dépenses en immobilisations	19
Certains postes corrigés des variations saisonnières:											
5,226	5,430	5,795	5,876	22,327	6,097	6,275	5,977			Ventes de biens et de services	13
6	48	67	29	150	52	65	56			Revenus (pertes) d'exploitation	14
64	97	121	89	371	105	115	108			Bénéfice net (perte nette) avant impôts sur le revenu	15
30	50	64	36	180	62	67	43			Bénéfice net (perte nette) pour la période observée	16
94	123	162	124	503	140	151	152			Bénéfices de base	17

TABLE 134. Other Wholesale Industry

Statement of Income

Estimate for entire universe of corporations

Series	CANSIM 004909	1981					1982				
		I	II	III	IV	Annual	I	II	III	IV	Annual
millions of dollars											
1	Sales of goods and services	11,568	12,740	12,472	12,402	49,182	10,995	11,787	11,310	11,524	45,616
Operation expenses:											
2.1	Cost of merchandise sold (wholesale and retail industries)	9,322	10,285	10,117	10,042	39,766	8,951	9,648	9,271	9,362	37,232
2.2	Depreciation of buildings and equipment	81	86	90	90	347	86	91	91	94	362
2.3	Depletion	-	-	-	-	-	-	-	-	-	-
2.4	Amortization of deferred charges and intangible assets	2	2	2	3	9	1	1	1	3	6
Interest on:											
2.6	Short-term loans	160	169	187	195	711	171	185	173	160	689
2.7	Long-term debt	46	54	68	72	240	73	65	66	56	260
2.11	Materials, labour and other expenses	1,759	1,896	1,823	1,803	7,281	1,582	1,711	1,642	1,687	6,622
2	Total operating expenses	11,370	12,492	12,287	12,205	48,354	10,864	11,701	11,244	11,362	45,171
3	Operating income (loss)	198	248	185	197	828	131	86	66	162	445
Other income:											
Dividends from:											
4.1	Canadian corporations	8	4	4	5	21	5	9	11	11	36
4.2	Foreign corporations	-	-	1	-	1	-	-	-	1	1
4.3	Interest	66	66	76	65	273	57	58	64	55	234
4.4	Gains (losses) on the translation of foreign currency	1	-	1	3	5	-1	-5	7	-6	-5
4.5	Gains (losses) on sale of assets	11	12	18	25	66	15	7	10	26	58
4.6	All other income	32	34	35	37	138	25	45	28	43	141
4	Total other income	118	116	135	135	504	101	114	120	130	465
5	Income (loss) before provision for income taxes	316	364	320	332	1,332	232	200	186	292	910
Provision for income and other corporation taxes:											
6	Current	129	151	128	127	535	122	105	92	125	444
7	Deferred	3	-	-1	-1	1	-6	-	1	1	-4
8.1	Net income (loss) before extraordinary items	184	213	193	206	796	116	95	93	166	470
8.2	Extraordinary gains (losses)	1	-	1	-1	1	-3	-2	-30	-31	-66
8.3	Income tax related thereto	-	-	-	-	-	-	-	-	-	-
8	Net income (loss) for period	185	213	194	205	797	113	93	63	135	404
10	Base profit	379	436	389	392	1,596	300	281	250	358	1,189
Selected items, seasonally adjusted:											
13	Sales of goods and services	12,216	12,536	12,368	12,062	49,182	11,697	11,547	11,197	11,175	45,616
14	Operating income (loss)	227	230	199	172	828	159	70	79	137	445
15	Income (loss) before provision for income taxes	345	350	333	304	1,332	262	188	198	262	910
16	Net income (loss) for period	207	206	202	182	797	136	88	70	110	404
17	Base profit	409	416	401	370	1,596	330	263	261	335	1,189

TABLEAU 134. Autre commerce de gros

État des revenus et dépenses

Estimation pour l'univers intégral des corporations

1983					1984					CANSIM 004909	Série
I	II	III	IV	Annuel	I	II	III	IV	Annuel		
millions de dollars											
10,387	11,797	12,615	12,739	47,538	12,032	13,233	13,278			Ventes de biens et de services	1
Frais d'exploitation:											
8,384	9,581	10,367	10,441	38,773	10,002	10,957	11,025			Prix de revient des produits vendus (les industries de gros et de détail)	2.1
92	99	101	101	393	100	102	100			Amortissement des bâtiments et du matériel	2.2
-	-	-	-	-	-	-	-			Provision pour épuisement	2.3
1	1	1	2	5	1	1	1			Amortissement d'actif transitoire et d'immobilisations incorporelles	2.4
139	123	128	126	516	113	114	129			Intérêt versé:	
59	56	65	58	238	59	65	64			Dette à court terme	2.6
										Dette à long terme	2.7
1,610	1,728	1,685	1,825	6,848	1,597	1,727	1,739			Matières première, main d'oeuvre et autres frais	2.11
10,285	11,588	12,347	12,553	46,773	11,872	12,966	13,058			Total, frais d'exploitation	2
102	209	268	186	765	160	267	220			Revenus (pertes) d'exploitation	3
Autres revenus:											
5	3	9	7	24	5	7	5			Dividendes reçus de:	
-	-	-	2	2	-	-	-			Sociétés canadiennes	4.1
										Sociétés étrangères	4.2
54	45	46	51	196	52	46	56			Intérêt reçu	4.3
1	-1	2	-1	1	-5	-9	-1			Gains (pertes) non réalisés sur la conversion de comptes exprimés en devises étrangères	4.4
12	17	14	18	61	6	8	4			Gains (pertes) sur réalisation d'actif	4.5
41	36	46	52	175	40	46	48			Tous les autres revenus	4.6
113	100	117	129	459	98	98	112			Total, autres revenus	4
215	309	385	315	1,224	258	365	332			Bénéfice net (perte nette) avant impôts sur le revenu	5
Impôts sur le revenu des sociétés:											
95	120	155	126	496	104	142	138			Exigibles	6
1	1	-	-10	-8	-2	3	-2			Différés	7
119	188	230	199	736	156	220	196			Bénéfice net (perte nette) avant pertes et profits exceptionnels	8.1
4	1	-	-20	-15	3	-	-17			Pertes et profits exceptionnels	8.2
-	-	-	-2	-2	-	1	-			Impôts sur le revenu applicable	8.3
123	189	230	177	719	159	221	179			Bénéfice net (perte nette) pour la période observée	8
290	390	462	394	1,536	353	462	425			Bénéfices de base	10
Certains postes corrigés des variations saisonnières:											
11,138	11,525	12,507	12,368	47,538	12,799	12,968	13,126			Ventes de biens et de services	13
133	190	281	161	765	191	248	233			Revenus (pertes) d'exploitation	14
250	296	397	281	1,224	295	353	342			Bénéfice net (perte nette) avant impôts sur le revenu	15
150	184	235	150	719	187	215	185			Bénéfice net (perte nette) pour la période observée	16
324	370	475	367	1,536	389	443	436			Bénéfices de base	17

TABLE 135. Retail Food Industry

Balance Sheet

Companies having \$10 million or more of total assets

Series	CANSIM 004910	1981				1982			
		I	II	III	IV	I	II	III	IV
		millions of dollars							
	Assets:								
1.1.1	Cash on hand and demand deposits	59	67	75	91	69	72	73	85
1.1.2	Short-term loans and advances to affiliated companies	55	59	85	97	63	18	20	19
1.1.3	Temporary investments	189	182	224	143	215	155	69	58
1.1.4	Accounts receivable	144	180	157	155	163	156	168	189
1.1.5	Inventories	980	999	951	1,047	1,041	1,046	1,032	1,075
1.1.6	Other current assets	49	59	58	46	49	63	60	61
1.1	Total current assets	1,476	1,546	1,550	1,579	1,600	1,510	1,422	1,487
1.2	Long-term intercorporate investments in affiliated companies	507	661	922	931	895	988	1,013	1,039
1.3	Long-term investments	37	37	44	46	42	44	50	42
1.4	Fixed assets (net)	996	1,020	1,051	1,084	1,104	1,138	1,171	1,175
1.5	Other assets	16	18	16	17	18	17	18	18
1	Total assets(1)	3,032	3,282	3,583	3,657	3,659	3,697	3,674	3,761
2	Accumulated allowance for depreciation and depletion	730	745	745	766	792	818	846	871
	Liabilities:								
	Short-term loans:								
3.1.1.1	Bank loans	146	148	160	135	142	130	110	104
3.1.1.2	From affiliated companies, directors and shareholders	7	7	8	6	9	10	3	3
3.1.1.3	All other short-term loans and notes	82	105	71	147	165	168	83	102
3.1.1.4	Accounts payable	830	850	912	890	853	865	935	962
3.1.1.5	Portion of long-term debt payable within one year	17	16	16	18	16	17	24	25
3.1.1.6	Other current liabilities	6	7	7	8	17	6	5	6
3.1.1	Total current liabilities	1,088	1,133	1,174	1,204	1,202	1,196	1,160	1,202
	Long-term debt:								
3.1.2	Bonds, debentures and serial notes	151	148	152	152	138	146	143	143
3.1.3	Mortgages and agreements of sale	33	33	34	49	34	35	35	34
3.1.4	Loans from affiliated companies	39	43	38	48	54	51	50	50
3.1.5	Loans from chartered banks	55	206	204	204	205	227	225	227
3.1.6	Other long-term debt	185	189	189	187	186	185	185	184
3.1.7	Less: Portion of long-term debt payable within one year	-17	-16	-16	-18	-16	-17	-24	-25
	Other liabilities:								
3.1.8	Deferred income taxes	51	60	67	69	69	62	62	62
3.1.9	All other liabilities	42	42	43	42	42	42	41	41
3.1	Total liabilities	1,627	1,838	1,885	1,937	1,914	1,927	1,877	1,918
	Shareholders' equity:								
3.2.1	Share capital	331	340	532	533	533	533	535	535
3.2.1.1	Preferred shares	206	205	182	182
3.2.1.2	Common shares	327	328	353	353
3.2.2	Contributed surplus	8	8	8	8	8	9	9	9
	Retained earnings (deficit) and reserves:								
3.2.3.1	Balance at beginning of period	1,014	1,066	1,096	1,158	1,179	1,204	1,228	1,253
3.2.3.2	Prior period adjustments	-	-	2	-2	2	-	-	-
3.2.3.3	Net income (loss) for the period	47	40	68	32	34	37	30	46
3.2.3.4	Corporations employing the equity method	2	-1	3	2	3	4	5	6
3.2.3.5	Cash dividends declared	-8	-9	-7	-12	-23	-12	-9	-11
3.2.3.6	Transfers to/from contributed surplus and share capital (including stock dividends)	-1	-	-	-	-	-	-	-
3.2.3.7	Other adjustments	12	-	-4	1	9	-5	-1	-
3.2.3	Balance at end of period	1,066	1,096	1,158	1,179	1,204	1,228	1,253	1,294
3.2.4	Excess of appraisal value of fixed assets over (depreciated) cost	-	-	-	-	-	-	-	5
3.2	Total shareholders' equity	1,405	1,444	1,698	1,720	1,745	1,770	1,797	1,843
3	Total liabilities and shareholders' equity(1)	3,032	3,282	3,583	3,657	3,659	3,697	3,674	3,761

See footnote(s) at end of statistical tables.

TABLEAU 135. Magasins d'alimentation

Bilan

Société dont l'actif total est de \$10 millions ou plus

1983				1984				CANSIM 004910	Série
I	II	III	IV	I	II	III	IV		
millions de dollars									
77	106	102	103	80	121	114		Actif:	
14	18	20	40	21	8	32		Encaisse et dépôts à demande	
103	72	123	103	153	158	119		Prêts et avances à court terme aux sociétés affiliées	
185	192	194	209	227	231	295		Placements temporaires	
1,080	1,082	1,088	1,173	1,137	1,111	1,134		Débiteurs	
58	66	65	50	75	91	86		Stocks	
								Autres disponibilités	
1,517	1,536	1,592	1,678	1,693	1,720	1,780		Total des disponibilités	
1,027	1,038	1,037	1,091	1,096	1,161	936		Placements à long terme dans les sociétés apparentées	
40	28	32	26	30	30	32		Placements à long terme	
1,239	1,319	1,319	1,379	1,393	1,419	1,467		Immobilisations (nettes)	
64	67	71	84	82	81	84		Tous les autres éléments d'actif	
3,887	3,988	4,051	4,258	4,294	4,411	4,299		Total de l'actif(1)	
905	931	942	992	1,025	1,060	1,071		Provision accumulée pour amortissement et épuisement	
								Passif:	
								Emprunts à court terme:	
79	92	105	117	117	201	165		Emprunts bancaires	
7	12	6	12	16	21	11		Auprès de sociétés affiliées, directeurs et actionnaires	
77	97	140	154	126	102	95		Tous les autres emprunts à court terme	
961	1,034	1,044	1,009	980	1,003	1,046		Créanciers	
40	39	49	44	74	50	71		Partie de la dette à long terme exigible en moins d'un an	
6	11	17	25	15	15	13		Autres exigibilités	
1,170	1,285	1,361	1,361	1,328	1,392	1,401		Total des exigibilités	
137	134	142	161	158	159	150		Dettes à long terme:	
								Obligations garanties ou non et obligations remboursables par série	
93	87	87	87	90	114	122		Hypothèques et contrats de vente	
53	55	56	50	70	73	139		Emprunts de sociétés affiliées	
237	233	138	186	229	195	230		Emprunts auprès de banques à charte	
171	187	265	322	328	331	308		Autres dettes à long terme	
-40	-39	-49	-44	-74	-50	-71		Moins: Partie de la dette à long terme exigible en moins d'un an	
74	46	35	36	33	29	43		Autres éléments de passif:	
42	41	39	24	21	21	22		Impôts sur le revenu différés	
								Tous les autres éléments de passif	
1,937	2,029	2,074	2,183	2,183	2,264	2,344		Total du passif	
								Avoir des actionnaires:	
614	616	615	635	634	640	596		Capital-actions	
245	245	244	237	236	236	260		Actions privilégiées	
369	371	371	398	398	404	336		Actions ordinaires	
2	2	2	2	4	2	2		Surplus d'apport	
1,294	1,334	1,341	1,360	1,438	1,473	1,505		Bénéfices non répartis (déficit) et les réserves:	
-	-	-	-	-1	-	-		Solde au début de l'exercice	
66	24	28	87	34	39	26		Redressements de périodes antérieures	
5	2	5	8	14	8	6		Bénéfice net (perte nette) pour la période observée	
-43	-14	-8	-44	-13	-14	-12		Corporations utilisant la méthode comptabilisation	
-	-	-	-	-	-	-		Dividendes déclarés en espèces	
-	-	-	-	-	-	-		Virements au surplus d'apport et capital-actions (y compris les dividendes en actions)	
12	-5	-6	27	1	-1	-168		Autres redressements	
1,334	1,341	1,360	1,438	1,473	1,505	1,357		Solde à la fin de l'exercice	
-	-	-	-	-	-	-		Excédent de la valeur estimative des immobilisations sur leur coût (ou sur leur valeur amortie)	
1,950	1,959	1,977	2,075	2,111	2,147	1,955		Total de l'avoir des actionnaires	
3,887	3,988	4,051	4,258	4,294	4,411	4,299		Total du passif et de l'avoir des actionnaires(1)	

Voir note(s) à la fin des tableaux statistiques.

TABLE 136. Retail Food Industry

Statement of Income

Companies having \$10 million or more of total assets

Series	CANSIM 004911	1981					1982				
		I	II	III	IV	Annual	I	II	III	IV	Annual
		millions of dollars									
1	Sales of goods and services(1)	2,982	3,064	3,369	3,284	12,699	3,048	3,227	3,585	3,396	13,256
	Operation expenses:										
2.1	Cost of merchandise sold (wholesale and retail industries)	2,373	2,444	2,684	2,613	10,114	2,391	2,549	2,859	2,704	10,503
2.2	Depreciation of buildings and equipment	28	32	30	36	126	34	35	39	35	143
2.3	Depletion	-	-	-	-	-	-	-	-	-	-
2.4	Amortization of deferred charges and intangible assets	-	-	-	-	-	-	-	-	-	-
2.6	Interest on:										
	Short-term loans	5	8	9	8	30	10	10	9	5	34
2.7	Long-term debt	13	17	18	20	68	16	19	22	17	74
2.11	Materials, labour and other expenses	500	505	580	578	2,163	558	573	616	589	2,336
2	Total operating expenses	2,919	3,006	3,321	3,255	12,501	3,009	3,186	3,545	3,350	13,090
3	Operating income (loss)	63	58	48	29	198	39	41	40	46	166
	Other income:										
4.1	Dividends from:										
	Canadian corporations	3	3	6	10	22	5	4	2	1	12
4.2	Foreign corporations	-	-	-	-	-	-	-	-	13	13
4.3	Interest	7	7	14	9	37	5	4	7	8	24
4.4	Gains (losses) on the translation of foreign currency	-	-	-	-	-	-1	-1	1	-	-1
4.5	Gains (losses) on sale of assets	-	-	-	1	1	-	5	-	-	5
4.6	All other income	3	3	4	3	13	3	4	3	3	13
4	Total other income	13	13	24	23	73	12	16	13	25	66
5	Income (loss) before provision for income taxes	76	71	72	52	271	51	57	53	71	232
	Provision for income and other corporation taxes:										
6	Current	28	25	21	20	94	14	23	22	25	84
7	Deferred	3	5	5	-1	12	2	-4	-	-	-2
8.1	Net income (loss) before extraordinary items	45	41	46	33	165	35	38	31	46	150
8.2	Extraordinary gains (losses)	2	-1	29	-1	29	-1	-1	-1	-	-3
8.3	Income tax related thereto	-	-	-7	-	-7	-	-	-	-	-
8	Net income (loss) for period(1)	47	40	68	32	187	34	37	30	46	147
10	Base profit	101	100	96	77	374	81	84	89	105	359
	Capital expenditures:										
19.1	Land	5	2	10	3	20	1	-	5	4	10
19.2	Depreciable assets	39	65	65	67	236	59	72	71	42	244
19.3	Depletable assets	-	-	-	-	-	-	-	-	-	-
19	Total capital expenditures	44	67	75	70	256	60	72	76	46	254
	Selected items, seasonally adjusted:										
13	Sales of goods and services	3,598	3,577	3,589	3,627	14,391	3,622	3,322	3,423	3,299	13,666
14	Operating income (loss)	-	-	-	-	-	-	-	-	-	-
15	Income (loss) before provision for income taxes	79	55	31	49	214	-12	60	57	67	172
16	Net income (loss) for period	-	-	-	-	-	-	-	-	-	-
17	Base profit	100	104	95	75	374	79	88	89	103	359

See footnote(s) at end of statistical tables.

TABLEAU 136. Magasins d'alimentation

État des revenus et dépenses

Société dont l'actif total est de \$10 millions ou plus

1983					1984					CANSIM 004911	Série
I	II	III	IV	Annuel	I	II	III	IV	Annuel		
millions de dollars											
3,218	3,382	3,721	3,738	14,059	3,444	3,662	4,047			Ventes de biens et de services(1)	1
										Frais d'exploitation:	
2,558	2,689	2,952	2,955	11,154	2,732	2,900	3,234			Prix de revient des produits vendus (les industries de gros et de détail)	2.1
37	39	42	45	163	41	44	48			Amortissement des bâtiments et du matériel	2.2
-	-	-	-	-	-	-	-			Provision pour épuisement	2.3
-	-	-	-	-	-	-	-			Amortissement d'actif transitoire et d'immobilisations incorporelles	2.4
5	5	6	6	22	7	8	8			Intérêt versé:	
18	17	23	21	79	20	22	28			Dette à court terme	2.6
										Dette à long terme	2.7
545	604	676	654	2,479	603	634	714			Matières première, main d'oeuvre et autres frais	2.11
3,163	3,354	3,699	3,681	13,897	3,403	3,608	4,032			Total, frais d'exploitation	2
55	28	22	57	162	41	54	15			Revenus (pertes) d'exploitation	3
										Autres revenus:	
3	2	4	29	38	1	2	19			Dividendes reçus de:	
-	-	-	14	14	-	-	-			Sociétés canadiennes	4.1
										Sociétés étrangères	4.2
4	5	6	4	19	3	8	7			Intérêt reçu	4.3
-	-	1	-	1	-	-1	-			Gains (pertes) non réalisés sur la conversion des comptes exprimés en devises étrangères	4.4
-	-	1	-	1	1	-	-			Gains (pertes) sur réalisation d'actif	4.5
10	2	3	4	19	2	6	4			Tous les autres revenus	4.6
17	9	15	51	92	7	15	30			Total, autres revenus	4
72	37	37	108	254	48	69	45			Bénéfice net (perte nette) avant impôts sur le revenu	5
										Impôts sur le revenu des sociétés:	
23	22	22	31	98	19	34	5			Exigibles	6
-1	-10	-11	-4	-26	-2	-4	13			Différés	7
50	25	26	81	182	31	39	27			Bénéfice net (perte nette) avant pertes et profits exceptionnels	8.1
16	-1	-	7	22	3	-	-1			Pertes et profits exceptionnels	8.2
-	-	2	-1	1	-	-	-			Impôts sur le revenu applicable	8.3
66	24	28	87	205	34	39	26			Bénéfice net (perte nette) pour la période observée(1)	8
106	74	73	124	377	87	112	74			Bénéfices de base	10
										Dépenses en immobilisations:	
16	1	2	20	39	13	17	12			Terrains	19.1
80	88	65	62	295	52	62	107			Actif amortissable	19.2
-	-	-	-	-	-	-	-			Actif épuisable	19.3
96	89	67	82	334	65	79	119			Total, dépenses en immobilisations	19
										Certains postes corrigés des variations saisonnières:	
3,392	3,464	3,551	3,652	14,059	3,632	3,755	3,846			Ventes de biens et de services	13
49	28	25	60	162	33	53	23			Revenus (pertes) d'exploitation	14
69	41	41	103	254	42	72	55			Bénéfice net (perte nette) avant impôts sur le revenu	15
63	28	31	83	205	29	42	34			Bénéfice net (perte nette) pour la période observée	16
104	78	74	121	377	81	115	81			Bénéfices de base	17

Voir note(s) à la fin des tableaux statistiques.

TABLE 137. Retail Food Industry

Statement of Income

Estimate for entire universe of corporations

Series	CANSIM 004912	1981					1982				
		I	II	III	IV	Annual	I	II	III	IV	Annual
millions of dollars											
1	Sales of goods and services(1)	5,061	5,278	5,572	5,639	21,550	5,313	5,722	5,903	5,845	22,783
	Operation expenses:										
2.1	Cost of merchandise sold (wholesale and retail industries)	4,064	4,227	4,448	4,494	17,233	4,207	4,544	4,700	4,645	18,096
2.2	Depreciation of buildings and equipment	45	52	50	57	204	55	57	61	58	231
2.3	Depletion	-	-	-	-	-	-	-	-	-	-
2.4	Amortization of deferred charges and intangible assets	-	-	-	-	-	-	-	-	-	-
	Interest on:										
2.6	Short-term loans	9	13	15	14	51	17	16	15	12	60
2.7	Long-term debt	20	28	26	28	102	24	27	33	28	112
2.11	Materials, labour and other expenses	832	866	946	994	3,638	950	1,012	1,036	1,031	4,029
2	Total operating expenses	4,970	5,186	5,485	5,587	21,228	5,253	5,656	5,845	5,774	22,528
3	Operating income (loss)	91	92	87	52	322	60	66	58	71	255
	Other income:										
	Dividends from:										
4.1	Canadian corporations	3	4	8	10	25	6	5	3	1	15
4.2	Foreign corporations	-	-	-	-	-	-	-	-	13	13
4.3	Interest	11	11	17	14	53	7	6	9	9	31
4.4	Gains (losses) on the translation of foreign currency	-	-	-	-	-	-1	-1	1	-	-1
4.5	Gains (losses) on sale of assets	4	4	4	3	15	2	7	1	2	12
4.6	All other income	5	5	9	8	27	6	7	6	6	25
4	Total other income	23	24	38	35	120	20	24	20	31	95
5	Income (loss) before provision for income taxes	114	116	125	87	442	80	90	78	102	350
	Provision for income and other corporation taxes:										
6	Current	39	39	38	31	147	25	36	31	34	126
7	Deferred	3	5	6	-1	13	2	-4	-	-	-2
8.1	Net income (loss) before extraordinary items	72	72	81	57	282	53	58	47	68	226
8.2	Extraordinary gains (losses)	2	-1	29	-1	29	-1	-1	-1	-	-3
8.3	Income tax related thereto	-	-	-7	-	-7	-	-	-	-	-
8	Net income (loss) for period(1)	74	71	103	56	304	52	57	46	68	223
10	Base profit	152	160	163	131	606	128	136	134	157	555
	Selected items, seasonally adjusted:										
13	Sales of goods and services	5,181	5,331	5,439	5,599	21,550	5,432	5,781	5,784	5,786	22,783
14	Operating income (loss)	94	89	86	53	322	62	64	59	70	255
15	Income (loss) before provision for income taxes	118	115	124	85	442	84	90	78	98	350
16	Net income (loss) for period	77	71	105	51	304	55	57	49	62	223
17	Base profit	157	159	161	129	606	132	136	134	153	555

See footnote(s) at end of statistical tables.

TABLEAU 137. Magasins d'alimentation

État des revenus et dépenses

Estimation pour l'univers intégral des corporations

1983					1984					CANSIM 004912	Série
I	II	III	IV	Annuel	I	II	III	IV	Annuel		
millions de dollars											
5,808	5,829	6,218	6,292	24,147	6,124	6,355	6,737			Ventes de biens et de services(1)	1
Frais d'exploitation:											
4,615	4,615	4,919	4,975	19,124	4,868	5,043	5,358			Prix de revient des produits vendus (les industries de gros et de détail)	2.1
63	64	68	72	267	71	72	80			Amortissement des bâtiments et du matériel	2.2
-	-	-	-	-	-	-	-			Provision pour épuisement	2.3
-	-	-	-	-	-	-	-			Amortissement d'actif transitoire et d'immobilisations incorporables	2.4
12	11	13	13	49	16	16	19			Intérêt versé:	
26	25	31	29	111	27	29	37			Dette à court terme	2.6
										Dette à long terme	2.7
1,020	1,069	1,142	1,131	4,362	1,086	1,129	1,196			Matières première, main d'oeuvre et autres frais	2.11
5,736	5,784	6,173	6,220	23,913	6,068	6,289	6,690			Total, frais d'exploitation	2
72	45	45	72	234	56	66	47			Revenus (pertes) d'exploitation	3
Autres revenus:											
3	2	4	29	38	1	2	19			Dividendes reçus de:	
-	-	-	14	14	-	-	-			Sociétés canadiennes	4.1
										Sociétés étrangères	4.2
7	9	9	7	32	7	12	11			Intérêt reçu	4.3
-	-	1	-	1	-	-1	-			Gains (pertes) non réalisés sur la conversion des comptes exprimés en devises étrangères	4.4
2	1	3	1	7	3	1	2			Gains (pertes) sur réalisation d'actif	4.5
13	5	6	7	31	5	9	8			Tous les autres revenus	4.6
25	17	23	58	123	16	23	40			Total, autres revenus	4
97	62	68	130	357	72	89	87			Bénéfice net (perte nette) avant impôts sur le revenu	5
Impôts sur le revenu des sociétés:											
30	29	32	38	129	27	40	18			Exigibles	6
-1	-10	-11	-4	-26	-2	-4	13			Différés	7
68	43	47	96	254	47	53	56			Bénéfice net (perte nette) avant pertes et profits exceptionnels	8.1
16	-1	-	7	22	3	-	-1			Pertes et profits exceptionnels	8.2
-	-	2	-1	1	-	-	-			Impôts sur le revenu applicable	8.3
84	42	49	102	277	50	53	55			Bénéfice net (perte nette) pour la période observée(1)	8
155	123	128	172	578	139	159	146			Bénéfices de base	10
Certains postes corrigés des variations saisonnières:											
5,958	5,875	6,099	6,217	24,147	6,269	6,423	6,592			Ventes de biens et de services	13
72	43	45	74	234	55	64	52			Revenus (pertes) d'exploitation	14
101	64	68	124	357	72	92	91			Bénéfice net (perte nette) avant impôts sur le revenu	15
86	43	53	95	277	49	56	61			Bénéfice net (perte nette) pour la période observée	16
158	124	127	169	578	141	158	149			Bénéfices de base	17

Voir note(s) à la fin des tableaux statistiques.

TABLE 138. Retail Department Stores Industries

Balance Sheet

Companies having \$10 million or more of total assets

Series	CANSIM 004913	1981				1982			
		I	II	III	IV	I	II	III	IV
millions of dollars									
Assets:									
1.1.1	Cash on hand and demand deposits	64	56	72	82	80	56	57	58
1.1.2	Short-term loans and advances to affiliated companies	609	475	725	598	616	569	653	698
1.1.3	Temporary investments	31	7	6	6	26	6	18	30
1.1.4	Accounts receivable	468	422	432	447	523	481	431	475
1.1.5	Inventories	2,542	2,831	2,805	3,319	2,708	2,888	2,789	3,180
1.1.6	Other current assets	107	137	161	125	116	123	164	123
1.1	Total current assets	3,821	3,928	4,201	4,577	4,069	4,123	4,112	4,564
1.2	Long-term intercorporate investments in affiliated companies	984	1,083	1,099	975	1,371	1,308	1,267	1,267
1.3	Long-term investments	150	145	141	125	134	134	135	130
1.4	Fixed assets (net)	1,900	1,901	1,952	2,002	2,084	2,097	2,132	2,147
1.5	Other assets	59	68	76	204	173	173	171	173
1	Total assets(1)	6,914	7,125	7,469	7,883	7,831	7,835	7,817	8,281
2	Accumulated allowance for depreciation and depletion	1,129	1,072	1,103	1,113	1,126	1,166	1,203	1,242
Liabilities:									
Short-term loans:									
3.1.1.1	Bank loans	587	560	720	997	682	804	998	1,111
3.1.1.2	From affiliated companies, directors and shareholders	64	80	230	73	28	35	31	36
3.1.1.3	All other short-term loans and notes	393	725	826	908	684	838	778	715
3.1.1.4	Accounts payable	1,190	1,093	1,032	1,285	1,132	1,150	1,011	1,415
3.1.1.5	Portion of long-term debt payable within one year	71	46	97	99	77	71	49	50
3.1.1.6	Other current liabilities	74	71	82	57	97	42	74	70
3.1.1	Total current liabilities	2,379	2,575	2,987	3,419	2,700	2,940	2,941	3,397
3.1.2	Long-term debt: Bonds, debentures and serial notes	1,060	1,042	1,015	1,060	1,096	1,089	1,132	1,114
3.1.3	Mortgages and agreements of sale	85	109	109	114	125	138	143	141
3.1.4	Loans from affiliated companies	228	273	309	352	355	342	380	419
3.1.5	Loans from chartered banks	40	47	53	56	76	56	41	48
3.1.6	Other long-term debt	251	237	231	228	255	251	249	248
3.1.7	Less: Portion of long-term debt payable within one year	-71	-46	-97	-99	-77	-71	-49	-50
3.1.8	Other liabilities: Deferred income taxes	133	134	138	141	148	112	128	121
3.1.9	All other liabilities	32	31	30	55	94	27	27	26
3.1	Total liabilities	4,137	4,402	4,775	5,326	4,772	4,884	4,992	5,464
Shareholders' equity:									
3.2.1	Share capital	896	905	914	878	884	888	886	886
3.2.1.1	Preferred shares	221	221	220	220
3.2.1.2	Common shares	663	667	666	666
3.2.2	Contributed surplus	11	7	11	12	12	13	12	14
Retained earnings (deficit) and reserves:									
3.2.3.1	Balance at beginning of period	1,625	1,818	1,759	1,717	1,615	2,111	1,998	1,875
3.2.3.2	Prior period adjustments	-	-1	-	-	1	-	-34	-
3.2.3.3	Net income (loss) for the period	200	-22	-6	10	517	-81	-82	-2
3.2.3.4	Corporations employing the equity method	14	2	-3	3	4	7	5	5
3.2.3.5	Cash dividends declared	-38	-31	-25	-20	-34	-31	-12	-13
3.2.3.6	Transfers to/from contributed surplus and share capital (including stock dividends)	11	-4	-	-1	-5	-7	-	-3
3.2.3.7	Other adjustments	6	-3	-8	-94	13	-1	-	3
3.2.3	Balance at end of period	1,818	1,759	1,717	1,615	2,111	1,998	1,875	1,865
3.2.4	Excess of appraisal value of fixed assets over (depreciated) cost	52	52	52	52	52	52	52	52
3.2	Total shareholders' equity	2,777	2,723	2,694	2,557	3,059	2,951	2,825	2,817
3	Total liabilities and shareholders' equity(1)	6,914	7,125	7,469	7,883	7,831	7,835	7,817	8,281

See footnote(s) at end of statistical tables.

TABLEAU 138. Grands magasins

1983				1984				CANSIM 004913	Série
I	II	III	IV	I	II	III	IV		
millions de dollars									
86	46	46	81	70	45	64		Actif:	
1,208	487	280	379	527	481	435		Encaisse et dépôts à demande 1.1.1	
69	26	8	6	57	21	3		Prêts et avances à court terme aux sociétés affiliées 1.1.2	
555	508	439	445	557	501	653		Placements temporaires 1.1.3	
2,665	2,986	2,959	3,387	2,892	3,274	3,348		Débiteurs 1.1.4	
117	131	170	133	135	138	168		Stocks 1.1.5	
								Autres disponibilités 1.1.6	
4,700	4,184	3,902	4,431	4,238	4,460	4,671		Total des disponibilités 1.1	
842	1,087	1,338	1,332	1,316	1,364	775		Placements à long terme dans les sociétés apparentées 1.2	
137	51	45	45	146	146	42		Placements à long terme 1.3	
2,135	2,125	2,125	2,131	2,171	1,990	2,011		Immobilisations (nettes) 1.4	
196	201	202	252	262	227	233		Tous les autres éléments d'actif 1.5	
8,010	7,648	7,612	8,191	8,133	8,187	7,732		Total de l'actif(1) 1	
1,234	1,268	1,312	1,345	1,360	1,369	1,384		Provision accumulée pour amortissement et épuisement 2	
								Passif:	
793	516	424	430	435	407	558		Emprunts à court terme:	
22	38	35	41	35	151	151		Emprunts bancaires 3.1.1.1	
605	691	704	790	675	773	698		Auprès de sociétés affiliées, directeurs et actionnaires 3.1.1.2	
								Tous les autres emprunts à court terme 3.1.1.3	
1,409	1,333	1,173	1,498	1,351	1,480	1,350		Créanciers 3.1.1.4	
50	91	100	77	51	97	100		Partie de la dette à long terme exigible en moins d'un an 3.1.1.5	
69	67	68	69	66	63	70		Autres exigibilités 3.1.1.6	
2,948	2,736	2,504	2,905	2,613	2,971	2,927		Total des exigibilités 3.1.1	
								Dettes à long terme:	
1,205	1,202	1,208	1,336	1,342	1,299	1,497		Obligations garanties ou non et obligations remboursables par série 3.1.2	
136	123	128	129	104	97	98		Hypothèques et contrats de vente 3.1.3	
383	89	32	32	39	56	56		Emprunts de sociétés affiliées 3.1.4	
67	67	67	69	100	111	148		Emprunts auprès de banques à charte 3.1.5	
244	248	248	244	246	237	239		Autres dettes à long terme 3.1.6	
-50	-91	-100	-77	-51	-97	-100		Moins: Partie de la dette à long terme exigible en moins d'un an 3.1.7	
116	100	47	65	40	3	2		Autres éléments de passif:	
25	25	24	30	24	25	24		Impôts sur le revenu différés 3.1.8	
								Tous les autres éléments de passif 3.1.9	
5,074	4,499	4,158	4,733	4,457	4,702	4,891		Total du passif 3.1	
								Avoir des actionnaires:	
886	1,212	1,422	1,420	1,419	1,424	968		Capital-actions 3.2.1	
220	333	331	330	327	326	328		Actions privilégiées 3.2.1.1	
666	879	1,091	1,090	1,092	1,098	640		Actions ordinaires 3.2.1.2	
15	15	15	15	16	16	16		Surplus d'apport 3.2.2	
1,865	1,984	1,871	1,966	1,972	2,201	2,006		Bénéfices non répartis (déficit) et les réserves:	
-	-	-	-	9	-1	-		Solde au début de l'exercice 3.2.3.1	
143	-54	104	9	234	-47	-53		Redressements de périodes antérieures 3.2.3.2	
-1	7	9	8	8	14	4		Bénéfice net (perte nette) pour la période observée 3.2.3.3	
-24	-30	-14	-14	-19	-69	-23		Corporations utilisant la méthode comptabilisation 3.2.3.4	
-	-6	-	-	-6	-6	-		Dividendes déclarés en espèces 3.2.3.5	
1	-30	-4	3	3	-86	-77		Virements au surplus d'apport et capital-actions (y compris les dividendes en actions) 3.2.3.6	
								Autres redressements 3.2.3.7	
1,984	1,871	1,966	1,972	2,201	2,006	1,857		Solde à la fin de l'exercice 3.2.3	
51	51	51	51	40	39	-		Excédent de la valeur estimative des immobilisations sur leur coût (ou sur leur valeur amortie) 3.2.4	
2,936	3,149	3,454	3,458	3,676	3,485	2,841		Total de l'avoir des actionnaires 3.2	
8,010	7,648	7,612	8,191	8,133	8,187	7,732		Total du passif et de l'avoir des actionnaires(1) 3	

Voir note(s) à la fin des tableaux statistiques.

TABLE 139. Retail Department Stores Industries

Statement of Income

Companies having \$10 million or more of total assets

Series	CANSIM 004914	1981					1982				
		I	II	III	IV	Annual	I	II	III	IV	Annual
		millions of dollars									
1	Sales of goods and services	4,240	3,235	3,353	3,563	14,391	4,308	3,172	3,348	3,571	14,399
	Operation expenses:										
2.1	Cost of merchandise sold (wholesale and retail industries)	2,878	2,183	2,313	2,488	9,862	2,977	2,185	2,343	2,467	9,972
2.2	Depreciation of buildings and equipment	40	36	35	38	149	43	40	40	40	163
2.3	Depletion	-	-	-	-	-	-	-	-	-	-
2.4	Amortization of deferred charges and intangible assets	1	1	1	2	5	2	2	2	2	8
	Interest on:										
2.6	Short-term loans	33	39	52	73	197	53	45	49	50	197
2.7	Long-term debt	37	38	46	53	174	52	53	59	57	221
2.11	Materials, labour and other expenses	1,003	1,017	977	959	3,956	1,029	1,031	1,001	1,036	4,097
2	Total operating expenses	3,992	3,314	3,424	3,613	14,343	4,156	3,356	3,494	3,652	14,658
3	Operating income (loss)	248	-79	-71	-50	48	152	-184	-146	-81	-259
	Other income:										
	Dividends from:										
4.1	Canadian corporations	12	6	12	8	38	18	16	15	16	65
4.2	Foreign corporations	7	-	-	-	7	-	-	-	-	-
4.3	Interest	-	5	3	5	13	6	6	5	4	21
4.4	Gains (losses) on the translation of foreign currency	-	-	-	-	-	-	-	-	-	-
4.5	Gains (losses) on sale of assets	1	1	4	2	8	8	2	-	-	10
4.6	All other income	11	11	13	12	47	13	8	14	10	45
4	Total other income	31	23	32	27	113	45	32	34	30	141
5	Income (loss) before provision for income taxes	279	-56	-39	-23	161	197	-152	-112	-51	-118
	Provision for income and other corporation taxes:										
6	Current	90	-27	-25	-22	16	38	-37	-12	-47	-58
7	Deferred	-9	-2	1	1	-9	7	-34	-18	-6	-51
8.1	Net income (loss) before extraordinary items	198	-27	-15	-2	154	152	-81	-82	2	-9
8.2	Extraordinary gains (losses)	2	6	11	14	33	423	-	-	-4	419
8.3	Income tax related thereto	-	-1	-2	-2	-5	-58	-	-	-	-58
8	Net income (loss) for period	200	-22	-6	10	182	517	-81	-82	-2	352
10	Base profit	307	-26	-19	7	269	216	-128	-85	-25	-22
	Capital expenditures:										
19.1	Land	19	4	9	2	34	24	17	2	1	44
19.2	Depreciable assets	95	53	90	105	343	102	58	77	54	291
19.3	Depletable assets	-	-	-	-	-	-	-	-	-	-
19	Total capital expenditures	114	57	99	107	377	126	75	79	55	335
	Selected items, seasonally adjusted:										
13	Sales of goods and services	-	-	-	-	-	-	-	-	-	-
14	Operating income (loss)	59	59	-4	32	146	-49	-71	-78	-61	-259
15	Income (loss) before provision for income taxes	-	-	-	-	-	-	-	-	-	-
16	Net income (loss) for period	64	42	70	29	205	373	-2	33	12	416
17	Base profit	109	84	52	24	269	9	-13	-14	-4	-22

TABLEAU 139. Grands magasins

État des revenus et dépenses

Société dont l'actif total est de \$10 millions ou plus

1983					1984					CANSIM 004914	Série
I	II	III	IV	Annuel	I	II	III	IV	Annuel		
millions de dollars											
4,483	3,218	3,558	3,728	14,987	4,678	3,515	3,699			Ventes de biens et de services	1
Frais d'exploitation:											
3,107	2,219	2,486	2,562	10,374	3,256	2,488	2,666			Prix de revient des produits vendus (les industries de gros et de détail)	2.1
43	41	41	44	169	41	43	44			Amortissement des bâtiments et du matériel	2.2
-	-	-	-	-	-	-	-			Provision pour épuisement	2.3
4	2	3	1	10	9	3	5			Amortissement d'actif transitoire et d'immobilisations incorporelles	2.4
39	22	23	23	107	30	32	29			Intérêt versé:	
54	52	47	46	199	50	47	47			Dette à court terme	2.6
										Dette à long terme	2.7
1,013	1,010	1,008	1,055	4,086	1,064	1,042	987			Matières première, main d'oeuvre et autres frais	2.11
4,260	3,346	3,608	3,731	14,945	4,450	3,655	3,778			Total, frais d'exploitation	2
223	-128	-50	-3	42	228	-140	-79			Revenus (pertes) d'exploitation	3
Autres revenus:											
26	9	3	2	40	6	7	2			Dividendes reçus de:	
-	-	-	-	-	-	-	-			Sociétés canadiennes	4.1
										Sociétés étrangères	4.2
6	5	3	4	18	4	5	3			Intérêt reçu	4.3
-	-	-	-	-	-	-	-1			Gains (pertes) non réalisés sur la conversion des comptes exprimés en devises étrangères	4.4
-	-	4	2	6	6	1	9			Gains (pertes) sur réalisation d'actif	4.5
11	6	9	14	40	6	5	5			Tous les autres revenus	4.6
43	20	19	22	104	22	18	18			Total, autres revenus	4
266	-108	-31	19	146	250	-122	-61			Bénéfice net (perte nette) avant impôts sur le revenu	5
Impôts sur le revenu des sociétés:											
119	-24	-2	-10	83	68	-18	-			Exigibles	6
-28	-15	-7	19	-31	-3	-33	-8			Différés	7
175	-69	-22	10	94	185	-71	-53			Bénéfice net (perte nette) avant pertes et profits exceptionnels	8.1
-35	15	126	-1	105	84	24	-			Pertes et profits exceptionnels	8.2
3	-	-	-	3	-35	-	-			Impôts sur le revenu applicable	8.3
143	-54	104	9	202	234	-47	-53			Bénéfice net (perte nette) pour la période observée	8
287	-74	6	60	279	288	-84	-22			Bénéfices de base	10
Dépenses en immobilisations:											
-	7	4	6	17	11	4	1			Terrains	19.1
64	61	52	60	237	91	67	84			Actif amortissable	19.2
-	-	-	-	-	-	-	-			Actif épuisable	19.3
64	68	56	66	254	102	71	85			Total, dépenses en immobilisations	19
Certains postes corrigés des variations saisonnières:											
3,769	3,611	3,798	3,809	14,987	3,954	3,919	3,938			Ventes de biens et de services	13
12	-8	19	19	42	15	-19	-10			Revenus (pertes) d'exploitation	14
48	15	40	43	146	30	3	10			Bénéfice net (perte nette) avant impôts sur le revenu	15
-7	31	154	24	202	81	37	1			Bénéfice net (perte nette) pour la période observée	16
70	48	78	83	279	70	40	49			Bénéfices de base	17

TABLE 140. Retail Department Stores Industries

Statement of Income

Estimate for entire universe of corporations

Series	CANSIM 004915	1981					1982				
		I	II	III	IV	Annual	I	II	III	IV	Annual
millions of dollars											
1	Sales of goods and services	4,980	3,993	4,136	4,436	17,545	5,010	3,900	4,118	4,390	17,418
Operation expenses:											
2.1	Cost of merchandise sold (wholesale and retail industries)	3,452	2,768	2,929	3,174	12,323	3,503	2,742	2,932	3,074	12,251
2.2	Depreciation of buildings and equipment	48	44	44	47	183	49	47	48	48	192
2.3	Depletion	-	-	-	-	-	-	-	-	-	-
2.4	Amortization of deferred charges and intangible assets	1	1	1	2	5	2	2	2	2	8
Interest on:											
2.6	Short-term loans	38	46	59	80	223	59	51	56	56	222
2.7	Long-term debt	46	48	56	63	213	61	63	70	67	261
2.11	Materials, labour and other expenses	1,145	1,169	1,117	1,112	4,543	1,192	1,186	1,166	1,232	4,776
2	Total operating expenses	4,730	4,076	4,206	4,478	17,490	4,866	4,091	4,274	4,479	17,710
3	Operating income (loss)	250	-83	-70	-42	55	144	-191	-156	-89	-292
Other income:											
Dividends from:											
4.1	Canadian corporations	12	6	12	8	38	18	16	15	16	65
4.2	Foreign corporations	7	-	-	-	7	-	-	-	-	-
4.3	Interest	3	8	7	10	28	8	9	9	8	34
4.4	Gains (losses) on the translation of foreign currency	-	-	-	-	-	-	-	-	-	-
4.5	Gains (losses) on sale of assets	6	2	7	8	23	10	4	3	3	20
4.6	All other income	17	18	21	25	81	24	15	20	17	76
4	Total other income	45	34	47	51	177	60	44	47	44	195
5	Income (loss) before provision for income taxes	295	-49	-23	9	232	204	-147	-109	-45	-97
Provision for income and other corporation taxes:											
6	Current	94	-26	-21	-17	30	39	-36	-11	-46	-54
7	Deferred	-9	-2	1	1	-9	7	-34	-18	-6	-51
8.1	Net income (loss) before extraordinary items	210	-21	-3	25	211	158	-77	-80	7	8
8.2	Extraordinary gains (losses)	2	6	11	14	33	423	-	-	-4	419
8.3	Income tax related thereto	-	-1	-2	-2	-5	-58	-	-	-	-58
8	Net income (loss) for period	212	-18	6	37	239	523	-77	-80	3	369
10	Base profit	326	-12	3	42	359	227	-118	-77	-14	18
Selected items, seasonally adjusted:											
13	Sales of goods and services	4,394	4,372	4,371	4,408	17,545	4,376	4,301	4,365	4,376	17,418
14	Operating income (loss)	70	24	-5	-34	55	-48	-78	-89	-77	-292
15	Income (loss) before provision for income taxes	107	64	46	15	232	4	-27	-39	-35	-97
16	Net income (loss) for period	80	62	58	39	239	382	6	-27	8	369
17	Base profit	140	99	72	48	359	30	-1	-7	-4	18

TABLEAU 140. Grands magasins

État des revenus et dépenses

Estimation pour l'univers intégral des corporations

1983					1984					CANSIM 004915	Série
I	II	III	IV	Annuel	I	II	III	IV	Annuel		
millions de dollars											
5,199	3,900	4,349	4,562	18,010	5,405	4,294	4,553			Ventes de biens et de services	1
Frais d'exploitation:											
3,640	2,721	3,067	3,181	12,609	3,790	3,064	3,302			Prix de revient des produits vendus (les industries de gros et de détail)	2.1
49	47	47	50	193	47	49	50			Amortissement des bâtiments et du matériel	2.2
-	-	-	-	-	-	-	-			Provision pour épuisement	2.3
4	2	3	1	10	9	3	5			Amortissement d'actif transitoire et d'immobilisations incorporelles	2.4
45	27	28	28	128	35	37	35			Intérêt versé:	
61	59	54	53	227	56	53	53			Dette à court terme	2.6
										Dette à long terme	2.7
1,187	1,177	1,192	1,233	4,789	1,243	1,206	1,159			Matières première, main d'oeuvre et autres frais	2.11
4,986	4,033	4,391	4,546	17,956	5,180	4,412	4,604			Total, frais d'exploitation	2
213	-133	-42	16	54	225	-118	-51			Revenus (pertes) d'exploitation	3
Autres revenus:											
26	9	3	2	40	6	7	2			Dividendes reçus de:	
-	-	-	-	-	-	-	-			Sociétés canadiennes	4.1
										Sociétés étrangères	4.2
10	9	7	8	34	8	8	7			Intérêt reçu	4.3
-	-	-	-	-	-	-	-1			Gains (pertes) non réalisés sur la conversion des comptes exprimés en devises étrangères	4.4
3	2	7	4	16	8	4	12			Gains (pertes) sur réalisation d'actif	4.5
16	12	17	23	68	15	11	12			Tous les autres revenus	4.6
55	32	34	37	158	37	30	32			Total, autres revenus	4
268	-101	-8	53	212	262	-88	-19			Bénéfice net (perte nette) avant impôts sur le revenu	5
Impôts sur le revenu des sociétés:											
120	-22	3	-1	100	72	-6	14			Exigibles	6
-28	-15	-7	19	-31	-3	-33	-8			Différés	7
176	-64	-4	35	143	193	-49	-25			Bénéfice net (perte nette) avant pertes et profits exceptionnels	8.1
-35	15	126	-1	105	84	24	-			Pertes et profits exceptionnels	8.2
3	-	-	-	3	-35	-	-			Impôts sur le revenu applicable	8.3
144	-49	122	34	251	242	-25	-25			Bénéfice net (perte nette) pour la période observée	8
292	-63	32	98	359	304	-47	23			Bénéfices de base	10
Certains postes corrigés des variations saisonnières:											
4,537	4,327	4,589	4,557	18,010	4,741	4,734	4,784			Ventes de biens et de services	13
12	-13	25	30	54	22	4	15			Revenus (pertes) d'exploitation	14
60	25	62	65	212	52	41	49			Bénéfice net (perte nette) avant impôts sur le revenu	15
-1	39	173	40	251	95	61	30			Bénéfice net (perte nette) pour la période observée	16
86	62	102	109	359	96	80	91			Bénéfices de base	17

TABLE 141. Retail Motor Vehicles Dealers Industry

Balance Sheet

Companies having \$10 million or more of total assets

Series	CANSIM 004916	1981				1982			
		I	II	III	IV	I	II	III	IV
millions of dollars									
Assets:									
1.1.1	Cash on hand and demand deposits	6	5	5	5	7	8	8	7
1.1.2	Short-term loans and advances to affiliated companies	15	14	8	7	5	5	5	6
1.1.3	Temporary investments	5	5	4	3	4	4	5	11
1.1.4	Accounts receivable	99	100	103	108	104	102	87	84
1.1.5	Inventories	383	383	374	359	313	303	294	249
1.1.6	Other current assets	14	16	16	13	15	13	16	10
1.1	Total current assets	502	523	510	495	448	435	415	367
1.2	Long-term intercorporate investments in affiliated companies	21	18	20	20	19	15	13	13
1.3	Long-term investments	3	3	2	2	1	4	4	4
1.4	Fixed assets (net)	267	274	284	290	288	294	283	280
1.5	Other assets	7	9	11	10	7	9	11	12
1	Total assets(1)	800	827	827	817	763	757	726	676
2	Accumulated allowance for depreciation and depletion	128	138	146	156	156	159	145	140
Liabilities:									
Short-term loans:									
3.1.1.1	Bank loans	80	83	69	68	68	64	58	58
3.1.1.2	From affiliated companies, directors and shareholders	4	6	6	6	3	3	2	3
3.1.1.3	All other short-term loans and notes	318	335	356	342	307	302	296	248
3.1.1.4	Accounts payable	69	67	62	61	57	56	55	52
3.1.1.5	Portion of long-term debt payable within one year	17	17	8	8	7	8	8	7
3.1.1.6	Other current liabilities	18	19	16	17	13	14	13	13
3.1.1	Total current liabilities	506	527	517	502	455	447	432	381
Long-term debt:									
3.1.2	Bonds, debentures and serial notes	2	2	2	2	2	2	2	2
3.1.3	Mortgages and agreements of sale	2	3	5	9	9	13	12	13
3.1.4	Loans from affiliated companies	10	10	14	15	17	17	19	20
3.1.5	Loans from chartered banks	12	11	14	12	13	12	12	12
3.1.6	Other long-term debt	159	163	152	154	148	143	129	124
3.1.7	Less: Portion of long-term debt payable within one year	-17	-17	-8	-8	-7	-8	-8	-7
Other liabilities:									
3.1.8	Deferred income taxes	15	15	14	14	13	13	13	12
3.1.9	All other liabilities	1	1	-	-	-	-	-	-
3.1	Total liabilities	690	715	710	700	650	639	611	557
Shareholders' equity:									
3.2.1	Share capital	16	17	17	17	16	16	16	17
3.2.1.1	Preferred shares	9	9	9	11
3.2.1.2	Common shares	7	7	7	6
3.2.2	Contributed surplus	-	1	2	2	2	2	2	2
Retained earnings (deficit) and reserves:									
3.2.3.1	Balance at beginning of period	170	92	92	96	96	93	98	95
3.2.3.2	Prior period adjustments	1	-	-	-	-	-	-	1
3.2.3.3	Net income (loss) for the period	3	5	-	1	1	4	2	1
3.2.3.4	Corporations employing the equity method	-	-	-	-	-	-	-	-
3.2.3.5	Cash dividends declared	-	-	-	-1	-	-	-1	-
3.2.3.6	Transfers to/from contributed surplus and share capital (including stock dividends)	-	-	-	-	-	-	-	-
3.2.3.7	Other adjustments	-82	-5	4	-	-4	1	-4	1
3.2.3	Balance at end of period	92	92	96	96	93	98	95	98
3.2.4	Excess of appraisal value of fixed assets over (depreciated) cost	2	2	2	2	2	2	2	2
3.2	Total shareholders' equity	110	112	117	117	113	118	115	119
3	Total liabilities and shareholders' equity(1)	800	827	827	817	763	757	726	676

See footnote(s) at end of statistical tables.

TABLEAU 141. Distributeurs de véhicules automobiles

Bilan

Société dont l'actif total est de \$10 millions ou plus

1983				1984				CANSIM 004916	Série
I	II	III	IV	I	II	III	IV		
millions de dollars									
8	9	12	19	20	15	16		Actif:	
8	6	11	10	10	3	3		Encaisse et dépôts à demande 1.1.1	
10	10	12	9	8	8	13		Prêts et avances à court terme aux sociétés affiliées 1.1.2	
84	88	87	95	69	89	82		Placements temporaires 1.1.3	
239	243	223	244	197	173	169		Débiteurs 1.1.4	
10	11	11	9	8	9	12		Stocks 1.1.5	
								Autres disponibilités 1.1.6	
359	367	356	386	312	297	295		Total des disponibilités 1.1	
14	18	19	23	27	25	25		Placements à long terme dans les sociétés apparentées 1.2	
15	16	15	10	4	4	4		Placements à long terme 1.3	
278	286	288	291	272	288	291		Immobilisations (nettes) 1.4	
8	10	11	9	8	9	9		Tous les autres éléments d'actif 1.5	
674	697	689	719	623	623	624		Total de l'actif(1) 1	
139	147	153	163	134	137	143		Provision accumulée pour amortissement et épuisement 2	
								Passif:	
64	57	53	49	55	61	51		Emprunts à court terme:	
2	7	6	7	9	7	5		Emprunts bancaires 3.1.1.1	
215	217	195	206	172	162	163		Auprès de sociétés affiliées, directeurs et actionnaires 3.1.1.2	
								Tous les autres emprunts à court terme 3.1.1.3	
60	76	76	91	56	48	50		Créanciers 3.1.1.4	
7	7	6	8	3	3	4		Partie de la dette à long terme exigible en moins d'un an 3.1.1.5	
7	8	8	3	10	16	18		Autres exigibilités 3.1.1.6	
355	372	344	364	305	297	291		Total des exigibilités 3.1.1	
3	3	3	3	3	3	3		Dettes à long terme:	
21	18	19	19	15	16	16		Obligations garanties ou non et obligations remboursables par série 3.1.2	
20	16	17	18	15	14	13		Hypothèques et contrats de vente 3.1.3	
12	15	14	13	29	25	23		Emprunts de sociétés affiliées 3.1.4	
135	139	146	153	125	133	137		Emprunts auprès de banques à charte 3.1.5	
-7	-7	-6	-8	-3	-3	-4		Autres dettes à long terme 3.1.6	
								Moins: Partie de la dette à long terme exigible en moins d'un an 3.1.7	
13	13	16	17	12	13	13		Autres éléments de passif:	
-	-	-	-	-	-	-		Impôts sur le revenu différés 3.1.8	
								Tous les autres éléments de passif 3.1.9	
552	569	553	579	501	498	492		Total du passif 3.1	
								Avoir des actionnaires:	
17	17	17	17	12	15	15		Capital-actions 3.2.1	
10	10	10	10	5	7	7		Actions privilégiées 3.2.1.1	
7	7	7	7	7	8	8		Actions ordinaires 3.2.1.2	
2	2	5	5	5	2	2		Surplus d'apport 3.2.2	
98	101	108	113	118	105	108		Bénéfices non répartis (déficit) et les réserves:	
1	-	-	-	-2	-4	-		Solde au début de l'exercice 3.2.3.1	
7	5	5	4	5	8	6		Redressements de périodes antérieures 3.2.3.2	
-	-	-	-	-	-	-		Bénéfice net (perte nette) pour la période observée 3.2.3.3	
-	-	-	-	-	-	-		Corporations utilisant la méthode comptabilisation 3.2.3.4	
-	-	-	-1	-	-	-		Dividendes déclarés en espèces 3.2.3.5	
-	-	-	-	-	-1	-		Virements au surplus d'apport et capital-actions (y compris les dividendes en actions) 3.2.3.6	
-5	2	-	2	-16	-	1		Autres redressements 3.2.3.7	
101	108	113	118	105	108	115		Solde à la fin de l'exercice 3.2.3	
2	1	1	-	-	-	-		Excédent de la valeur estimative des immobilisations sur leur coût (ou sur leur valeur amortie) 3.2.4	
122	128	136	140	122	125	132		Total de l'avoir des actionnaires 3.2	
674	697	689	719	623	623	624		Total du passif et de l'avoir des actionnaires(1) 3	

Voir note(s) à la fin des tableaux statistiques.

TABLE 142. Retail Motor Vehicle Dealers Industry

Statement of Income

Companies having \$10 million or more of total assets

Series	CANSIM 004917	1981					1982				
		I	II	III	IV	Annual	I	II	III	IV	Annual
millions of dollars											
1	Sales of goods and services(1)	503	551	485	480	2,019	436	459	412	400	1,707
Operation expenses:											
2.1	Cost of merchandise sold (wholesale and retail industries)	412	452	399	396	1,659	354	377	334	323	1,388
2.2	Depreciation of buildings and equipment	14	15	15	16	60	16	14	13	14	57
2.3	Depletion	-	-	-	-	-	-	-	-	-	-
2.4	Amortization of deferred charges and intangible assets	-	-	-	-	-	-	-	-	-	-
Interest on:											
2.6	Short-term loans	8	9	14	12	43	11	11	9	8	39
2.7	Long-term debt	3	3	5	5	16	5	4	4	4	17
2.11	Materials, labour and other expenses	64	68	56	56	244	53	51	51	54	209
2	Total operating expenses	501	547	489	485	2,022	439	457	411	403	1,710
3	Operating income (loss)	2	4	-4	-5	-3	-3	2	1	-3	-3
Other income:											
Dividends from:											
4.1	Canadian corporations	-	-	-	-	-	-	-	-	-	-
4.2	Foreign corporations	-	-	-	-	-	-	-	-	-	-
4.3	Interest	-	1	1	2	4	1	1	1	1	4
4.4	Gains (losses) on the translation of foreign currency	-	-	-	-	-	-	-	-	-	-
4.5	Gains (losses) on sale of assets	-	-	-	-	-	1	-	-	1	2
4.6	All other income	3	3	3	5	14	3	3	2	3	11
4	Total other income	3	4	4	7	18	5	4	3	5	17
5	Income (loss) before provision for income taxes	5	8	-	2	15	2	6	4	2	14
Provision for income and other corporation taxes:											
6	Current	2	3	-	1	8	1	2	2	1	6
7	Deferred	-	-	-	-	-	-	-	-	-	-
8.1	Net income (loss) before extraordinary items	3	5	-	1	9	1	4	2	1	8
8.2	Extraordinary gains (losses)	-	-	-	-	-	-	-	-	-	-
8.3	Income tax related thereto	-	-	-	-	-	-	-	-	-	-
8	Net income (loss) for period(1)	3	5	-	1	9	1	4	2	1	8
10	Base profit	19	23	15	18	75	17	20	17	15	69
Capital expenditures:											
19.1	Land	-	2	-	-	2	-	5	-	2	7
19.2	Depreciable assets	11	17	19	21	68	15	16	13	14	58
19.3	Depletable assets	-	-	-	-	-	-	-	-	-	-
19	Total capital expenditures	11	19	19	21	70	15	21	13	16	65
Selected items, seasonally adjusted:											
13	Sales of goods and services	518	517	494	490	2,019	457	422	422	406	1,707
14	Operating income (loss)	2	-	-2	-3	-3	-3	-1	2	-1	-3
15	Income (loss) before provision for income taxes	5	6	1	3	15	3	4	4	3	14
16	Net income (loss) for periode	3	4	-	2	9	2	3	2	1	8
17	Base profit	20	20	17	18	75	18	17	19	15	69

See footnote(s) at end of statistical tables.

TABLEAU 142. Distributeurs de véhicules automobiles

État des revenus et dépenses

Société dont l'actif total est de \$10 millions ou plus

1983					1984					CANSIM 004917	Série
I	II	III	IV	Annuel	I	II	III	IV	Annuel		
millions de dollars											
376	481	408	443	1,708	339	418	322			Ventes de biens et de services(1)	1
Frais d'exploitation:											
311	403	340	367	1,421	276	343	260			Prix de revient des produits vendus (les industries de gros et de détail)	2.1
12	10	12	15	49	11	9	10			Amortissement des bâtiments et du matériel	2.2
-	-	-	-	-	-	-	-			Provision pour épuisement	2.3
-	-	-	-	-	-	-	-			Amortissement d'actif transitoire et d'immobilisations incorporelles	2.4
6	4	3	3	16	4	5	5			Intérêt versé:	
4	4	5	6	19	3	3	3			Dette à court terme	2.6
										Dette à long terme	2.7
43	57	46	53	199	41	50	39			Matières première, main d'oeuvre et autres frais	2.11
376	478	406	444	1,704	335	410	317			Total, frais d'exploitation	2
-	3	2	-1	4	4	8	5			Revenus (pertes) d'exploitation	3
Autres revenus:											
-	-	-	-	-	-	-	-			Dividendes reçus de:	
-	-	-	-	-	-	-	-			Sociétés canadiennes	4.1
										Sociétés étrangères	4.2
1	1	1	2	5	1	1	1			Intérêt reçu	4.3
-	-	-	-	-	-	-	-			Gains (pertes) non réalisés sur la conversion des comptes exprimés en devises étrangères	4.4
1	1	1	1	4	-	-	-			Gains (pertes) sur réalisation d'actif	4.5
1	1	2	3	7	2	2	2			Tous les autres revenus	4.6
3	3	4	6	16	3	3	3			Total, autres revenus	4
3	6	6	5	20	7	11	8			Bénéfice net (perte nette) avant impôts sur le revenu	5
Impôts sur le revenu des sociétés:											
1	1	1	1	4	2	3	2			Exigibles	6
-	-	-	-	-	-	-	-			Différés	7
2	5	5	4	16	5	8	6			Bénéfice net (perte nette) avant pertes et profits exceptionnels	8.1
7	-	-	-	7	-	-	-			Pertes et profits exceptionnels	8.2
-2	-	-	-	-2	-	-	-			Impôts sur le revenu applicable	8.3
7	5	5	4	21	5	8	6			Bénéfice net (perte nette) pour la période observée(1)	8
14	15	17	19	65	18	20	18			Bénéfices de base	10
Dépenses en immobilisations:											
-	-	-	-	-	1	1	1			Terrains	19.1
12	17	17	21	67	13	13	12			Actif amortissable	19.2
-	-	-	-	-	-	-	-			Actif épuisable	19.3
12	17	17	21	67	14	14	13			Total, dépenses en immobilisations	19
Certains postes corrigés des variations saisonnières:											
402	441	417	448	1,708	365	374	336			Ventes de biens et de services	13
-	-	3	1	4	4	5	5			Revenus (pertes) d'exploitation	14
4	4	6	6	20	8	9	8			Bénéfice net (perte nette) avant impôts sur le revenu	15
8	3	5	5	21	6	6	6			Bénéfice net (perte nette) pour la période observée	16
15	13	18	19	65	19	18	19			Bénéfices de base	17

Voir note(s) à la fin des tableaux statistiques.

TABLE 143. Retail Motor Vehicle Dealers Industry

Statement of Income

Estimate for entire universe of corporations

Series	CANSIM 004918	1981					1982				
		I	II	III	IV	Annual	I	II	III	IV	Annual
		millions of dollars									
1	Sales of goods and services(1)	4,369	5,238	4,186	4,170	17,963	3,561	4,402	3,825	3,822	15,610
	Operation expenses:										
2.1	Cost of merchandise sold (wholesale and retail industries)	3,573	4,343	3,390	3,372	14,678	2,876	3,647	3,157	3,177	12,857
2.2	Depreciation of buildings and equipment	58	57	60	64	239	65	63	62	64	254
2.3	Depletion	-	-	-	-	-	-	-	-	-	-
2.4	Amortization of deferred charges and intangible assets	-	-	-	-	-	-	-	-	-	-
	Interest on:										
2.6	Short-term loans	70	73	85	76	304	73	74	66	56	269
2.7	Long-term debt	24	24	23	25	96	24	22	22	20	88
2.11	Materials, labour and other expenses	632	721	632	641	2,626	528	585	524	520	2,157
2	Total operating expenses	4,357	5,218	4,190	4,178	17,943	3,566	4,391	3,831	3,837	15,625
3	Operating income (loss)	12	20	-4	-8	20	-5	11	-6	-15	-15
	Other income:										
4.1	Dividends from: Canadian corporations	-	1	-	-	1	-	-	-	-	-
4.2	Foreign corporations	-	-	-	-	-	-	-	-	-	-
4.3	Interest	8	7	6	7	28	6	6	10	12	34
4.4	Gains (losses) on the translation of foreign currency	-	-	-	-	-	-	-	-	-	-
4.5	Gains (losses) on sale of assets	3	9	5	1	18	1	8	-	3	12
4.6	All other income	13	21	9	11	54	9	11	7	9	36
4	Total other income	24	38	20	19	101	16	25	17	24	82
5	Income (loss) before provision for income taxes	36	58	16	11	121	11	36	11	9	67
6	Provision for income and other corporation taxes:										
7	Current	11	17	5	3	36	4	9	4	3	20
	Deferred	-	-	-	-	-	-	-	-	-	-
8.1	Net income (loss) before extraordinary items	25	41	11	8	85	7	27	7	6	47
8.2	Extraordinary gains (losses)	-	-	-	-	-	-	-	-	-	-
8.3	Income tax related thereto	-	-	-	-	-	-	-	-	-	-
8	Net income (loss) for period(1)	25	41	11	8	85	7	27	7	6	47
10	Base profit	91	105	71	74	341	75	91	73	70	309
	Selected items, seasonally adjusted:										
13	Sales of goods and services	4,673	4,648	4,358	4,284	17,963	3,893	3,795	3,977	3,945	15,610
14	Operating income (loss)	19	-2	-	3	20	-	-9	-3	-3	-15
15	Income (loss) before provision for income taxes	45	33	22	21	121	19	12	16	20	67
16	Net income (loss) for period	31	24	15	15	85	13	10	11	13	47
17	Base profit	97	84	78	82	341	80	71	80	78	309

See footnote(s) at end of statistical tables.

TABLEAU 143. Distributeurs de véhicules automobiles

État des revenus et dépenses

Estimation pour l'univers intégral des corporations

1983					1984					CANSIM 004918	Série
I	II	III	IV	Annuel	I	II	III	IV	Annuel		
millions de dollars											
3,942	5,373	4,779	4,884	18,978	4,934	6,396	5,179			Ventes de biens et de services(1)	1
										Frais d'exploitation:	
3,322	4,646	4,050	3,906	15,924	3,826	5,140	4,104			Prix de revient des produits vendus (les industries de gros et de détail)	2.1
62	51	52	61	226	57	52	52			Amortissement des bâtiments et du matériel	2.2
-	-	-	-	-	-	-	-			Provision pour épuisement	2.3
-	-	-	-	-	-	-	-			Amortissement d'actif transitoire et d'immobilisations incorporelles	2.4
47	36	37	35	155	39	42	51			Intérêt versé:	
19	14	12	13	58	9	8	8			Dette à court terme	2.6
										Dette à long terme	2.7
482	572	586	845	2,485	958	1,069	910			Matières première, main d'oeuvre et autres frais	2.11
3,932	5,319	4,737	4,860	18,848	4,889	6,311	5,125			Total, frais d'exploitation	2
10	54	42	24	130	45	85	54			Revenus (pertes) d'exploitation	3
										Autres revenus:	
-	-	-	-	-	-	-	-			Dividendes reçus de:	
-	-	-	-	-	-	-	-			Sociétés canadiennes	4.1
										Sociétés étrangères	4.2
6	7	6	12	31	9	8	10			Intérêt reçu	4.3
-	-	-	-	-	-	-	-			Gains (pertes) non réalisés sur la conversion des comptes exprimés en devises étrangères	4.4
2	3	2	2	9	1	1	1			Gains (pertes) sur réalisation d'actif	4.5
7	7	7	8	29	6	6	6			Tous les autres revenus	4.6
15	17	15	22	69	16	15	17			Total, autres revenus	4
25	71	57	46	199	61	100	71			Bénéfice net (perte nette) avant impôts sur le revenu	5
										Impôts sur le revenu des sociétés:	
10	21	16	15	62	12	27	21			Exigibles	6
-	-	-	-	-	-	-	-			Différés	7
15	50	41	31	137	49	73	50			Bénéfice net (perte nette) avant pertes et profits exceptionnels	8.1
7	-	-	-	7	-	-	-			Pertes et profits exceptionnels	8.2
-2	-	-	-	-2	-	-	-			Impôts sur le revenu applicable	8.3
20	50	41	31	142	49	73	50			Bénéfice net (perte nette) pour la période observée(1)	8
85	119	107	105	416	117	151	122			Bénéfices de base	10
										Certains postes corrigés des variations saisonnières:	
4,326	4,712	4,927	5,013	18,978	5,313	5,735	5,326			Ventes de biens et de services	13
16	33	44	37	130	51	65	55			Revenus (pertes) d'exploitation	14
33	46	62	58	199	69	76	75			Bénéfice net (perte nette) avant impôts sur le revenu	15
26	32	46	36	142	55	56	54			Bénéfice net (perte nette) pour la période observée	16
90	100	113	113	416	122	133	127			Bénéfices de base	17

Voir note(s) à la fin des tableaux statistiques.

TABLE 144. Other Retail Industries(1)

Balance Sheet

Companies having \$10 million or more of total assets

Series	CANSIM 004919	1981				1982			
		I	II	III	IV	I	II	III	IV
millions of dollars									
Assets:									
1.1.1	Cash on hand and demand deposits	123	86	105	132	104	78	83	97
1.1.2	Short-term loans and advances to affiliated companies	48	54	66	67	63	31	21	17
1.1.3	Temporary investments	63	66	65	76	96	62	71	78
1.1.4	Accounts receivable	414	428	439	439	396	419	440	457
1.1.5	Inventories	1,096	1,156	1,248	1,301	1,276	1,315	1,300	1,321
1.1.6	Other current assets	39	47	50	39	41	49	54	44
1.1	Total current assets	1,783	1,837	1,973	2,054	1,976	1,954	1,969	2,014
1.2	Long-term intercorporate investments in affiliated companies	208	222	228	255	245	273	283	301
1.3	Long-term investments	80	88	91	91	115	126	119	118
1.4	Fixed assets (net)	716	713	735	802	804	827	829	851
1.5	Other assets	59	58	60	57	67	68	72	71
1	Total assets	2,846	2,918	3,087	3,259	3,207	3,248	3,272	3,355
2	Accumulated allowance for depreciation and depletion	452	464	482	498	504	525	535	543
Liabilities:									
Short-term loans:									
3.1.1.1	Bank loans	248	276	268	317	274	396	337	348
3.1.1.2	From affiliated companies, directors and shareholders	44	56	65	61	80	44	42	38
3.1.1.3	All other short-term loans and notes	63	63	54	18	34	38	53	44
3.1.1.4	Accounts payable	637	603	679	765	655	619	660	731
3.1.1.5	Portion of long-term debt payable within one year	25	26	26	28	24	24	24	26
3.1.1.6	Other current liabilities	21	17	14	20	21	17	20	23
3.1.1	Total current liabilities	1,038	1,041	1,106	1,209	1,088	1,138	1,136	1,210
Long-term debt:									
3.1.2	Bonds, debentures and serial notes	69	40	39	39	37	25	24	24
3.1.3	Mortgages and agreements of sale	60	70	71	74	79	85	70	66
3.1.4	Loans from affiliated companies	205	241	305	309	306	366	353	329
3.1.5	Loans from chartered banks	141	169	182	187	190	190	272	276
3.1.6	Other long-term debt	109	96	84	97	116	112	87	94
3.1.7	Less: Portion of long-term debt payable within one year	-25	-26	-26	-28	-24	-24	-24	-26
Other liabilities:									
3.1.8	Deferred income taxes	33	33	39	43	46	53	50	48
3.1.9	All other liabilities	30	30	27	22	22	21	14	15
3.1	Total liabilities	1,660	1,694	1,827	1,952	1,860	1,966	1,982	2,036
Shareholders' equity:									
3.2.1	Share capital	291	310	317	313	317	267	273	279
3.2.1.1	Preferred shares	151	147	104	104
3.2.1.2	Common shares	166	120	169	175
3.2.2	Contributed surplus	17	17	26	26	27	32	27	27
Retained earnings (deficit) and reserves:									
3.2.3.1	Balance at beginning of period	771	863	882	902	953	989	967	974
3.2.3.2	Prior period adjustments	5	-2	-1	-	-	-3	-2	-
3.2.3.3	Net income (loss) for the period	39	30	38	69	42	12	18	53
3.2.3.4	Corporations employing the equity method	2	1	-	1	10	-2	-	1
3.2.3.5	Cash dividends declared	-45	-12	-11	-13	-10	-8	-5	-32
3.2.3.6	Transfers to/from contributed surplus and share capital (including stock dividends)	-3	-	-	-	-	8	-	-
3.2.3.7	Other adjustments	94	2	-6	-6	-6	-29	-4	1
3.2.3	Balance at end of period	863	882	902	953	989	967	974	997
3.2.4	Excess of appraisal value of fixed assets over (depreciated) cost	15	15	15	15	14	16	16	16
3.2	Total shareholders' equity	1,186	1,224	1,260	1,307	1,347	1,282	1,290	1,319
3	Total liabilities and shareholders' equity	2,846	2,918	3,087	3,259	3,207	3,248	3,272	3,355

See footnote(s) at end of statistical tables.

TABLEAU 144. Autre commerce de détail(1)

Bilan

Société dont l'actif total est de \$10 millions ou plus

1983				1984				CANSIM 004919	Série
I	II	III	IV	I	II	III	IV		
millions de dollars									
								Actif:	
121	158	172	187	303	249	171		Encaisse et dépôts à demande	1.1.1
16	36	34	36	13	11	16		Prêts et avances à court terme aux sociétés affiliées	1.1.2
77	74	75	87	87	85	146		Placements temporaires	1.1.3
427	406	445	464	438	479	489		Débiteurs	1.1.4
1,260	1,364	1,446	1,515	1,437	1,527	1,622		Stocks	1.1.5
37	49	54	44	46	57	69		Autres disponibilités	1.1.6
1,938	2,087	2,226	2,333	2,324	2,408	2,513		Total des disponibilités	1.1
313	294	316	334	342	331	348		Placements à long terme dans les sociétés apparentées	1.2
134	138	111	125	121	139	150		Placements à long terme	1.3
861	882	915	929	980	1,002	1,021		Immobilisations (nettes)	1.4
71	86	89	88	103	103	104		Tous les autres éléments d'actif	1.5
3,317	3,487	3,657	3,809	3,870	3,983	4,136		Total de l'actif	1
578	598	606	621	630	664	699		Provision accumulée pour amortissement et épuisement	2
								Passif:	
240	292	285	318	305	364	406		Emprunts à court terme:	
68	57	62	24	57	73	56		Emprunts bancaires	3.1.1.1
71	62	61	54	111	116	114		Auprès de sociétés affiliées, directeurs et actionnaires	3.1.1.2
								Tous les autres emprunts à court terme	3.1.1.3
700	733	829	924	853	829	898		Créanciers	3.1.1.4
35	34	29	27	25	32	31		Partie de la dette à long terme exigible en moins d'un an	3.1.1.5
23	22	25	37	44	44	46		Autres exigibilités	3.1.1.6
1,137	1,200	1,291	1,384	1,395	1,460	1,551		Total des exigibilités	3.1.1
31	34	32	32	32	28	28		Dettes à long terme:	
								Obligations garanties ou non et obligations remboursables par série	3.1.2
67	68	79	78	112	101	96		Hypothèques et contrats de vente	3.1.3
282	263	268	264	217	231	226		Emprunts de sociétés affiliées	3.1.4
280	284	254	248	271	272	312		Emprunts auprès de banques à charte	3.1.5
91	110	117	103	88	97	102		Autres dettes à long terme	3.1.6
-35	-34	-29	-27	-25	-32	-31		Moins: Partie de la dette à long terme exigible en moins d'un an	3.1.7
55	53	54	61	54	56	53		Autres éléments de passif:	
17	17	16	17	20	20	22		Impôts sur le revenu différés	3.1.8
								Tous les autres éléments de passif	3.1.9
1,925	1,995	2,082	2,160	2,164	2,233	2,359		Total du passif	3.1
								Avoir des actionnaires:	
301	352	391	396	415	429	428		Capital-actions	3.2.1
115	162	168	169	189	202	202		Actions privilégiées	3.2.1.1
186	190	223	227	226	227	226		Actions ordinaires	3.2.1.2
31	50	50	50	51	51	51		Surplus d'apport	3.2.2
997	1,045	1,075	1,119	1,188	1,226	1,256		Bénéfices non répartis (déficit) et les réserves:	
-	-1	-1	-10	1	3	-		Solde au début de l'exercice	3.2.3.1
49	23	53	92	96	40	49		Redressements de périodes antérieures	3.2.3.2
5	-	1	3	-	-1	-		Bénéfice net (perte nette) pour la période observée	3.2.3.3
-12	-18	-18	-6	-53	-10	-15		Corporations utilisant la méthode comptabilisation	3.2.3.4
-	-	-	-1	-	-	-		Dividendes déclarés en espèces	3.2.3.5
6	26	9	-9	-6	-2	-4		Virements au surplus d'apport et capital-actions (y compris les dividendes en actions)	3.2.3.6
								Autres redressements	3.2.3.7
1,045	1,075	1,119	1,188	1,226	1,256	1,286		Solde à la fin de l'exercice	3.2.3
15	15	15	15	14	14	12		Excédent de la valeur estimative des immobilisations sur leur coût (ou sur leur valeur amortie)	3.2.4
1,392	1,492	1,575	1,649	1,706	1,750	1,777		Total de l'avoir des actionnaires	3.2
3,317	3,487	3,657	3,809	3,870	3,983	4,136		Total du passif et de l'avoir des actionnaires	3

Voir note(s) à la fin des tableaux statistiques.

TABLE 145. Other Retail Industries(1)

Statement of Income

Companies having \$10 million or more of total assets

Series	CANSIM 004920	1981					1982				
		I	II	III	IV	Annual	I	II	III	IV	Annual
millions of dollars											
1	Sales of goods and services	1,458	1,397	1,520	1,719	6,094	1,536	1,439	1,580	1,763	6,318
Operation expenses:											
2.1	Cost of merchandise sold (wholesale and retail industries)	929	868	905	1,023	3,725	962	891	970	1,090	3,913
2.2	Depreciation of buildings and equipment	20	21	24	26	91	23	23	25	28	99
2.3	Depletion	-	-	-	-	-	-	-	-	-	-
2.4	Amortization of deferred charges and intangible assets	-	-	-	-	-	-	-	-	-	-
Interest on:											
2.6	Short-term loans	12	14	17	19	62	12	16	18	15	61
2.7	Long-term debt	15	18	19	22	74	20	18	20	18	76
2.11	Materials, labour and other expenses	421	424	506	518	1,869	466	472	508	521	1,967
2	Total operating expenses	1,397	1,345	1,471	1,608	5,821	1,483	1,420	1,541	1,672	6,116
3	Operating income (loss)	61	52	49	111	273	53	19	39	91	202
Other income:											
Dividends from:											
4.1	Canadian corporations	1	1	1	1	4	2	2	2	1	7
4.2	Foreign corporations	-	-	-	-	-	-	-	2	2	4
4.3	Interest	5	5	5	8	23	6	4	8	6	24
4.4	Gains (losses) on the translation of foreign currency	-	-	2	-1	1	-	1	-1	-	-
4.5	Gains (losses) on sale of assets	-	-	4	5	9	1	-	-6	-	-5
4.6	All other income	5	3	6	4	18	6	5	3	5	19
4	Total other income	11	9	18	17	55	15	12	8	14	49
5	Income (loss) before provision for income taxes	72	61	67	128	328	68	31	47	105	251
Provision for income and other corporation taxes:											
6	Current	32	30	28	54	144	25	18	27	45	115
7	Deferred	-	1	1	4	6	1	1	1	4	7
8.1	Net income (loss) before extraordinary items	40	30	38	70	178	42	12	19	56	129
8.2	Extraordinary gains (losses)	-1	-	-	-1	-2	-	-	-1	-3	-4
8.3	Income tax related thereto	-	-	-	-	-	-	-	-	-	-
8	Net income (loss) for period	39	30	38	69	176	42	12	18	53	125
10	Base profit	91	81	84	149	405	88	51	77	132	348
Capital expenditures:											
19.1	Land	4	3	-	3	10	1	3	2	2	8
19.2	Depreciable assets	34	14	50	85	183	31	40	35	57	163
19.3	Depletable assets	1	1	-	2	4	-	2	1	1	4
19	Total capital expenditures	39	18	50	90	197	32	45	38	60	175
Selected items, seasonally adjusted:											
13	Sales of goods and services	1,434	1,527	1,548	1,585	6,094	1,513	1,570	1,604	1,631	6,318
14	Operating income (loss)	58	88	59	68	273	50	55	50	47	202
15	Income (loss) before provision for income taxes	68	97	79	84	328	64	67	59	61	251
16	Net income (loss) for period	35	52	45	44	176	37	34	26	28	125
17	Base profit	88	119	94	104	405	86	89	87	86	348

See footnote(s) at end of statistical tables.

TABLEAU 145. Autre commerce de détail(1)

État des revenus et dépenses

Société dont l'actif total est de \$10 millions ou plus

1983					1984					CANSIM 004920	Série
I	II	III	IV	Annuel	I	II	III	IV	Annuel		
millions de dollars											
1,689	1,646	1,904	2,129	7,368	2,094	1,876	2,061			Ventes de biens et de services	1
Frais d'exploitation:											
1,050	1,038	1,189	1,309	4,586	1,311	1,159	1,288			Prix de revient des produits vendus (les industries de gros et de détail)	2.1
26	31	30	30	117	31	34	36			Amortissement des bâtiments et du matériel	2.2
-	-	-	-	-	-	-	-			Provision pour épuisement	2.3
1	-	-	2	3	1	1	1			Amortissement d'actif transitoire et d'immobilisations incorporelles	2.4
Intérêt versé:											
10	9	14	10	43	11	14	16			Dette à court terme	2.6
14	16	17	17	64	17	18	19			Dette à long terme	2.7
518	514	574	608	2,214	607	607	636			Matières première, main d'oeuvre et autres frais	2.11
1,619	1,608	1,824	1,976	7,027	1,978	1,833	1,996			Total, frais d'exploitation	2
70	38	80	153	341	116	43	65			Revenus (pertes) d'exploitation	3
Autres revenus:											
1	1	2	2	6	18	2	3			Dividendes reçus de:	
2	2	2	1	7	2	2	2			Sociétés canadiennes	4.1
										Sociétés étrangères	4.2
7	5	11	7	30	11	10	13			Intérêt reçu	4.3
-	1	-	1	2	-	-1	-1			Gains (pertes) non réalisés sur la conversion des comptes exprimés en devises étrangères	4.4
-	-	-1	-	-1	-	1	-			Gains (pertes) sur réalisation d'actif	4.5
6	5	5	8	24	7	8	6			Tous les autres revenus	4.6
16	14	19	19	68	38	22	23			Total, autres revenus	4
86	52	99	172	409	154	65	88			Bénéfice net (perte nette) avant impôts sur le revenu	5
Impôts sur le revenu des sociétés:											
35	29	44	72	180	60	31	40			Exigibles	6
2	-	2	5	9	-	2	-			Différés	7
49	23	53	95	220	94	32	48			Bénéfice net (perte nette) avant pertes et profits exceptionnelles	8.1
-	-	-	-3	-3	2	8	1			Pertes et profits exceptionnels	8.2
-	-	-	-	-	-	-	-			Impôts sur le revenu applicable	8.3
49	23	53	92	217	96	40	49			Bénéfice net (perte nette) pour la période observée	8
112	81	126	201	522	168	98	123			Bénéfices de base	10
Dépenses en immobilisations:											
2	1	6	1	10	4	1	1			Terrains	19.1
33	32	52	47	164	42	58	63			Actif amortissable	19.2
1	-	1	-	2	-	2	-			Actif épuisable	19.3
36	33	59	48	176	46	61	64			Total, dépenses en immobilisations	19
Certains postes corrigés des variations saisonnières:											
1,670	1,783	1,918	1,997	7,368	2,076	2,011	2,072			Ventes de biens et de services	13
65	76	91	109	341	110	81	78			Revenus (pertes) d'exploitation	14
82	89	111	127	409	148	103	102			Bénéfice net (perte nette) avant impôts sur le revenu	15
44	46	61	66	217	69	63	59			Bénéfice net (perte nette) pour la période observée	16
107	122	138	155	522	162	138	135			Bénéfices de base	17

Voir note(s) à la fin des tableaux statistiques.

TABLE 146. Other Retail industries(1)

Statement of Income

Estimate for entire universe of corporations

Series	CANSIM 004921	1981					1982				
		I	II	III	IV	Annual	I	II	III	IV	Annual
millions of dollars											
1	Sales of goods and services	8,156	8,442	8,645	9,021	34,264	8,387	8,341	8,928	9,347	35,003
Operation expenses:											
2.1	Cost of merchandise sold (wholesale and retail industries)	5,355	5,650	5,623	5,771	22,399	5,457	5,326	5,774	6,018	22,575
2.2	Depreciation of buildings and equipment	106	107	115	118	446	117	117	112	117	463
2.3	Depletion	-	-	-	-	-	-	-	-	-	-
2.4	Amortization of deferred charges and intangible assets	-	-	-	-	-	-	-	-	-	-
Interest on:											
2.6	Short-term loans	69	74	80	85	308	90	96	97	94	377
2.7	Long-term debt	74	82	89	98	343	99	95	83	82	359
2.11	Materials, labour and other expenses	2,371	2,253	2,489	2,595	9,708	2,460	2,516	2,705	2,809	10,490
2	Total operating expenses	7,975	8,166	8,396	8,667	33,204	8,223	8,150	8,771	9,120	34,264
3	Operating Income (loss)	181	276	249	354	1,060	164	191	157	227	739
Other income:											
Dividends from:											
4.1	Canadian corporations	4	3	1	1	9	3	3	3	3	12
4.2	Foreign corporations	-	-	-	-	-	-	-	2	2	4
4.3	Interest	24	23	22	26	95	26	23	26	24	99
4.4	Gains (losses) on the translation of foreign currency	-	-	2	-1	1	-	1	-1	-	-
4.5	Gains (losses) on sale of assets	11	9	11	16	47	9	10	3	10	32
4.8	All other income	28	19	21	11	79	15	13	20	19	87
4	Total other income	67	54	57	53	231	53	50	53	58	214
5	Income (loss) before provision for income taxes	248	330	306	407	1,291	217	241	210	285	953
Provision for income and other corporation taxes:											
8	Current	80	101	91	129	401	74	62	61	81	278
7	Deferred	1	2	1	6	10	2	3	1	5	11
8.1	Net income (loss) before extraordinary items	167	227	214	272	880	141	176	148	199	664
8.2	Extraordinary gains (losses)	-1	-	-	-1	-2	-	-	-1	-3	-4
8.3	Income tax related thereto	-	-	-	-	-	-	-	-	-	-
8	Net income (loss) for period	166	227	214	271	878	141	176	147	196	660
10	Base profit	339	425	407	509	1,680	322	344	317	389	1,372
Selected items, seasonally adjusted:											
13	Sales of goods and services	8,225	8,706	8,615	8,718	34,264	8,449	8,617	8,901	9,036	35,003
14	Operating income (loss)	222	307	252	279	1,060	200	219	159	161	739
15	Income (loss) before provision for income taxes	286	365	310	330	1,291	249	273	214	217	953
16	Net income (loss) for period	194	247	216	221	878	166	194	150	150	660
17	Base profit	375	460	410	435	1,680	354	376	319	323	1,372

See footnote(s) at end of statistical tables.

TABLEAU 146. Autre commerce de détail(1)

État des revenus et dépenses

Estimation pour l'univers intégral des corporations

1983					1984					CANSIM 004921	Série
I	II	III	IV	Annuel	I	II	III	IV	Annuel		
millions de dollars											
9,411	9,165	9,778	10,690	39,044	10,763	10,320	11,253			Ventes de biens et de services	1
										Frais d'exploitation:	
6,076	6,084	6,470	6,999	25,629	7,155	6,904	7,553			Prix de revient des produits vendus (les industries de gros et de détail)	2.1
113	116	113	116	458	116	119	122			Amortissement des bâtiments et du matériel	2.2
-	-	-	-	-	-	-	-			Provision pour épuisement	2.3
1	-	-	2	3	1	1	1			Amortissement d'actif transitoire et d'immobilisations incorporelles	2.4
										Intérêt versé:	
86	85	79	78	328	84	96	93			Dette à court terme	2.6
83	86	90	86	345	83	78	77			Dette à long terme	2.7
2,836	2,622	2,769	3,110	11,337	2,985	2,875	3,090			Matières première, main d'oeuvre et autres frais	2.11
9,195	8,993	9,521	10,391	38,100	10,424	10,073	10,936			Total, frais d'exploitation	2
216	172	257	299	944	339	247	317			Revenus (pertes) d'exploitation	3
										Autres revenus:	
3	2	3	3	11	19	4	5			Dividendes reçus de:	
2	2	2	1	7	2	2	2			Sociétés canadiennes	4.1
										Sociétés étrangères	4.2
25	23	31	26	105	30	29	32			Intérêt reçu	4.3
-	1	-	1	2	-	-1	-1			Gains (pertes) non réalisés sur la conversion des comptes exprimés en devises étrangères	4.4
9	6	6	8	29	9	8	6			Gains (pertes) sur réalisation d'actif	4.5
18	18	18	26	80	26	29	32			Tous les autres revenus	4.6
57	52	60	65	234	86	71	76			Total, autres revenus	4
273	224	317	364	1,178	425	316	393			Bénéfice net (perte nette) avant impôts sur le revenu	5
										Impôts sur le revenu des sociétés:	
90	72	95	117	374	136	100	111			Exigibles	6
2	-	2	5	9	-	2	-			Différés	7
181	152	220	242	795	289	216	282			Bénéfice net (perte nette) avant pertes et profits exceptionnels	8.1
-	-	-	-3	-3	2	8	1			Pertes et profits exceptionnels	8.2
-	-	-	-	-	-	-	-			Impôts sur le revenu applicable	8.3
181	152	220	239	792	291	224	283			Bénéfice net (perte nette) pour la période observée	8
375	331	421	470	1,597	514	427	506			Bénéfices de base	10
										Certains postes corrigés des variations saisonnières:	
9,452	9,484	9,753	10,355	39,044	10,795	10,664	11,222			Ventes de biens et de services	13
245	203	270	226	944	373	276	323			Revenus (pertes) d'exploitation	14
301	258	330	289	1,178	457	351	400			Bénéfice net (perte nette) avant impôts sur le revenu	15
208	171	226	187	792	316	246	286			Bénéfice net (perte nette) pour la période observée	16
401	365	433	398	1,597	546	459	510			Bénéfices de base	17

Voir note(s) à la fin des tableaux statistiques.

TABLE 147. Real Estate Rentals Industry

Balance Sheet

Companies having \$10 million or more of total assets

Series	CANSIM 004922	1981				1982			
		I	II	III	IV	I	II	III	IV
millions of dollars									
Assets:									
1.1	Cash on hand and deposits	222	241	162	160	174	191	159	167
1.2	Loans and advances to affiliated companies	1,821	2,629	2,417	2,815	3,376	3,463	3,161	3,354
1.3	Other investments	533	414	435	413	413	432	455	468
1.4	Mortgages and sales agreements receivable	474	463	730	728	792	785	803	802
1.5	Accounts receivable	499	539	634	598	604	591	586	619
1.6	Inventories	25	26	29	31	52	62	25	23
1.7	Land under development and held for future development	1,437	1,492	1,497	1,522	1,560	1,581	1,578	1,573
1.8	Buildings under development	953	908	814	985	1,007	972	905	861
1.9	Rental properties (net)	12,355	12,599	12,882	13,132	13,192	13,407	13,580	13,545
1.10	Fixed assets (net)	33	38	46	46	50	49	49	97
1.11	Other assets	255	287	296	297	289	343	459	481
1	Total assets	18,607	19,636	19,942	20,727	21,509	21,876	21,760	21,990
2	Accumulated depreciation and amortization	401	1,459	1,471	1,466	1,544	1,538	1,542	1,551
Liabilities:									
3.1.1	Bank loans	1,353	1,303	1,356	1,607	1,662	1,649	1,282	1,464
3.1.2	Other loans and notes	148	260	223	271	462	204	249	277
3.1.3	Deposits	21	29	25	34	32	38	27	26
3.1.4	Accounts payable	897	890	968	945	938	960	991	1,055
3.1.5	Loans from affiliated companies	1,436	1,456	1,501	1,546	1,465	1,733	1,761	1,785
3.1.6	Mortgages and agreements of sale	7,730	8,573	8,456	8,346	8,825	8,996	9,117	9,006
3.1.7	Bond, debentures and serial notes	1,793	1,965	1,888	2,089	2,039	2,051	1,959	1,852
3.1.8	Other long-term debt	1,027	1,043	1,209	1,538	1,610	1,686	1,627	1,674
3.1.9	Deferred income taxes	846	868	898	928	992	1,006	1,018	1,028
3.1.10	All other liabilities	22	23	22	20	40	23	25	16
3.1	Total liabilities	15,273	16,410	16,546	17,324	18,065	18,346	18,056	18,183
Shareholders' equity:									
3.2.1	Share capital	2,076	1,937	2,000	1,966	1,960	2,047	2,044	2,139
3.2.1.1	Preferred shares	1,070	1,092	1,094	1,098
3.2.1.2	Common shares	890	955	950	1,041
3.2.2	Contributed surplus	163	157	163	163	196	174	198	198
Retained earnings (deficit) and reserves:									
3.2.3.1	Balance at beginning of period	839	948	988	1,052	1,093	1,095	1,128	1,265
3.2.3.2	Prior period adjustments	47	-	23	-10	22	23	41	-
3.2.3.3	Net income (loss) for period	75	71	114	79	59	30	67	89
3.2.3.4	Corporations employing the equity method	-1	-	3	22	-	-3	97	35
3.2.3.5	Cash dividends declared	-44	-37	-39	-57	-55	-28	-71	-69
3.2.3.6	Transfers to/from contributed surplus and share capital (including stock dividends)	-	-	-	-	-	-	-	-
3.2.3.7	Other adjustments	32	6	-37	7	-24	11	3	-14
3.2.3	Balance at end of period	948	988	1,052	1,093	1,095	1,128	1,265	1,306
3.2.4	Excess of appraised value of fixed assets over depreciated Cost	147	144	181	181	193	181	197	164
3.2	Total shareholders' equity	3,334	3,226	3,396	3,403	3,444	3,530	3,704	3,807
3	Total liabilities and shareholders' equity	18,607	19,636	19,942	20,727	21,509	21,876	21,760	21,990

TABLEAU 147. Sociétés de location

Bilan

Société dont l'actif total est de \$10 millions ou plus

1983				1984				CANSIM 004922	Série
I	II	III	IV	I	II	III	IV		
millions de dollars									
175	162	314	197	151	194	229		Actif:	
3,716	3,554	3,534	3,640	3,831	4,018	4,064		En caisse et dépôts 1.1	
550	455	412	470	440	593	469		Prêts et avances aux sociétés affiliées 1.2	
1,031	1,028	1,057	1,068	1,107	937	933		Autres placements 1.3	
686	615	630	636	552	570	583		Hypothèques et contrats de vente à recevoir 1.4	
16	17	12	13	19	19	18		Débiteurs 1.5	
1,823	1,846	1,805	1,924	1,954	1,919	1,909		Stocks 1.6	
737	870	895	777	842	929	887		Terrains en voie d'aménagement et pour aménagement ultérieur 1.7	
14,159	14,352	14,528	15,316	15,472	15,725	15,894		Bâtiments en voie d'aménagement 1.8	
57	56	57	57	55	105	106		Propriétés destinées à la location (nettes) 1.9	
455	451	391	369	551	619	796		Immobilisations (nettes) 1.10	
								Tous les autres éléments d'actif 1.11	
23,405	23,406	23,635	24,467	24,974	25,628	25,888		Total de l'actif 1	
1,631	1,653	1,706	1,653	1,757	1,827	1,874		Provision accumulée pour amortissement 2	
								Passif:	
2,206	2,567	2,451	2,081	1,919	2,007	2,055		Emprunts bancaires 3.1.1	
315	220	216	324	244	256	384		Autres emprunts et billets 3.1.2	
43	37	37	36	27	34	39		Dépôts 3.1.3	
1,150	1,061	1,047	1,212	874	807	723		Créanciers 3.1.4	
2,057	1,932	1,896	1,999	2,317	2,761	2,624		Emprunts de sociétés affiliées 3.1.5	
9,149	9,218	9,439	9,556	9,435	9,423	9,469		Hypothèques et contrats de vente 3.1.6	
1,752	1,591	1,617	1,686	2,343	2,161	2,171		Obligations garanties ou non et obligations remboursables par séries 3.1.7	
1,477	1,481	1,513	1,969	2,122	2,281	2,285		Autres dettes à long terme 3.1.8	
1,185	1,225	1,277	1,335	1,237	1,267	1,272		Impôts sur le revenu reportés 3.1.9	
21	45	56	40	43	44	51		Tous les autres éléments de passif 3.1.10	
19,355	19,377	19,549	20,238	20,561	21,041	21,073		Total du passif 3.1	
								Avoir des actionnaires:	
2,169	2,121	2,152	2,223	2,267	2,315	2,361		Capital-actions 3.2.1	
1,010	1,010	1,035	1,094	1,135	1,116	1,151		Actions privilégiées 3.2.1.1	
1,159	1,111	1,117	1,129	1,132	1,199	1,210		Actions ordinaires 3.2.1.2	
213	256	272	281	275	298	312		Surplus d'apport 3.2.2	
								Bénéfices non répartis (déficit) et les réserves:	
1,306	1,440	1,449	1,428	1,523	1,504	1,591		Solde au début de l'exercice 3.2.3.1	
2	-2	2	-3	1	1	-22		Redressements de périodes antérieures 3.2.3.2	
79	106	88	70	117	137	109		Bénéfice net (perte nette) pour la période observée 3.2.3.3	
1	7	4	15	71	-46	196		Corporations utilisant la méthode comptabilisation 3.2.3.4	
-59	-27	-74	-76	-71	-25	-131		Dividendes déclarés en espèces 3.2.3.5	
49	-	-	-4	3	-12	-		Virements au surplus d'apport et capital-actions (y compris les dividendes en actions) 3.2.3.6	
62	-75	-41	93	-140	32	21		Autres redressements 3.2.3.7	
1,440	1,449	1,428	1,523	1,504	1,591	1,764		Solde à la fin de l'exercice 3.2.3	
228	203	234	202	367	383	378		Excédent de la valeur estimative des immobilisations sur leur coût (ou sur leur valeur amortie) 3.2.4	
4,050	4,029	4,086	4,229	4,413	4,587	4,815		Total de l'avoir des actionnaires 3.2	
23,405	23,406	23,635	24,467	24,974	25,628	25,888		Total du passif et de l'avoir des actionnaires 3	

TABLE 148. Real Estate Rentals Industry

Statement of Income

Companies having \$10 million or more of total assets

Series	CANSIM 004923	1981					1982				
		I	II	III	IV	Annual	I	II	III	IV	Annual
millions of dollars											
Income from operations:											
1.1	Sale of land and buildings	95	79	342	122	638	78	62	56	55	251
1.2	Rental income	625	639	661	683	2,608	699	707	680	703	2,789
1.3	Other operating income	26	26	18	18	86	20	19	15	16	70
1	Total income from operations	746	744	1,021	821	3,332	797	788	751	774	3,110
Operating expenses:											
2.1	Cost of land and buildings sold	89	54	160	89	392	59	48	29	40	178
2.2	Construction contract expense	17	16	8	7	48	12	8	8	8	36
2.3	Municipal taxes	64	61	70	68	263	63	78	71	74	286
2.4	Depreciation on rental properties and fixed assets	49	49	47	47	192	50	52	51	52	205
2.5	Amortization of deferred charges and intangible assets	2	1	2	2	7	2	2	5	4	13
Interest expense:											
2.6	Bank loans	46	67	91	82	286	91	112	109	80	392
2.7	Mortgages	149	167	178	179	673	173	166	184	185	708
2.8	Bonds, debentures and serial notes	48	52	54	47	201	43	45	45	56	189
2.9	Other	32	35	36	36	139	29	51	75	59	214
2.10	Other operating expenses	262	254	266	272	1,054	285	310	267	273	1,135
2	Total operating expenses	758	756	912	829	3,255	807	872	844	831	3,354
3	Operating income (loss)	-12	-12	109	-8	77	-10	-84	-93	-57	-244
Other income:											
4.1	Dividends from: Canadian corporations	5	5	2	4	16	5	5	8	6	24
4.2	Foreign corporations	-	-	-	-	-	-	-	3	-	3
4.3	Interest income	44	58	64	71	237	77	77	82	61	297
4.4	Gains (losses) on the translation of foreign currency	-1	-4	-20	22	-3	-1	-33	-11	5	-40
4.5	Gains (losses) on sales of assets	32	41	24	19	116	14	13	58	22	107
4.6	All other income	41	33	27	29	130	24	100	70	42	236
4	Total other income	121	133	97	145	496	119	162	210	136	627
5	Income (loss) before income taxes	109	121	206	137	573	109	78	117	79	383
Income taxes:											
8	Current	10	7	63	19	99	4	12	14	-4	26
7	Deferred	23	39	28	33	123	46	33	20	17	118
8.1	Net income (loss) before extraordinary items	76	75	115	85	351	59	33	83	66	241
8.2	Extraordinary gains (losses)	-1	-7	-1	-4	-13	-	-3	-34	27	-10
8.3	Income taxes related thereto	-	3	-	-2	1	-	-	18	-4	14
8	Net income (loss) for the period	75	71	114	79	339	59	30	67	89	245
10	Base profit	124	129	249	141	643	143	147	118	102	510
Capital expenditures:											
19.2	Depreciable assets	446	419	459	699	2,023	518	461	241	214	1,434
19.2.1	Fixed assets for own use	-	2	3	-	5	1	2	4	-	7
19.2.2	Rental properties	427	395	416	579	1,817	514	458	201	198	1,371
19.2.3	Properties being developed for sale	19	22	40	120	201	3	1	36	16	56
19	Total capital expenditures	446	419	459	699	2,023	518	461	241	214	1,434
Selected items, seasonally adjusted:											
13	Sales of goods and services	721	766	1,002	843	3,332	788	818	727	777	3,110
14	Operating income (loss)	-19	11	91	-6	77	-16	-60	-108	-60	-244
15	Income (loss) before provision for income taxes	107	136	171	159	573	112	93	81	97	383
16	Net income (loss) for period	71	86	98	84	339	60	44	51	90	245
17	Base profit	121	138	221	163	643	144	155	91	120	510

TABLEAU 148. Sociétés de location

État des revenus et dépenses

Société dont l'actif total est de \$10 millions ou plus

1983					1984					CANSIM 004923	Série
I	II	III	IV	Annuel	I	II	III	IV	Annuel		
millions de dollars											
65	119	122	198	504	155	78	66			Revenus d'exploitation:	
749	759	769	800	3,077	796	797	815			Ventes de terrains et d'édifices	1.1
11	11	15	9	46	16	23	17			Revenu locatif	1.2
825	889	906	1,007	3,627	967	898	898			Autres revenus d'exploitation	1.3
										Total, revenus d'exploitation	1
										Frais d'exploitation:	
44	86	96	163	389	123	42	44			Coût des terrains et des édifices vendus	2.1
3	4	11	2	20	5	3	-			Dépenses au titre des contrats de construction	2.2
76	89	87	84	336	87	103	103			Impôts municipaux	2.3
57	58	60	62	237	64	64	69			Amortissement de propriétés locatives et d'immobilisations	2.4
4	3	4	4	15	4	5	8			Amortissement d'actif transitoire et d'immobilisations incorporelles	2.5
										Intérêt versé:	
94	94	85	58	331	62	51	58			Emprunts bancaires	2.6
172	175	178	218	743	226	202	254			Hypothèques	2.7
46	42	44	46	178	46	57	59			Obligations, garanties ou non, et obligations remboursables par série	2.8
49	49	46	49	193	66	76	73			Autres	2.9
308	318	296	333	1,255	326	328	306			Autres frais d'exploitation	2.10
853	918	907	1,019	3,697	1,009	931	974			Total, frais d'exploitation	2
-28	-29	-1	-12	-70	-42	-33	-76			Revenus (pertes) d'exploitation	3
										Autres revenus:	
5	5	4	4	18	8	44	7			Dividendes de:	
-	-	-	-	-	-	-	-			Sociétés canadiennes	4.1
64	63	62	52	241	55	62	97			Sociétés étrangères	4.2
2	-1	1	1	3	4	1	4			Intérêt reçu	4.3
27	55	38	14	134	29	25	5			Gains (pertes) non réalisés sur la conversion des comptes exprimés en devises étrangères	4.4
43	72	57	49	221	89	76	55			Gains (pertes) sur réalisation d'actif	4.5
141	194	162	120	617	185	208	168			Tous autres revenus	4.6
113	165	161	108	547	143	175	92			Total, autres revenus	4
										Bénéfice net (perte nette) avant impôts sur le revenu	5
2	20	21	14	57	14	18	42			Impôts sur le revenu:	
37	34	51	27	149	41	36	9			Exigibles	8
74	111	89	87	341	88	121	41			Reportés	7
										Bénéfice net (perte nette) avant pertes et profits exceptionnels	8.1
4	-7	2	5	4	27	15	83			Pertes et profits exceptionnels	8.2
1	2	-3	-2	-2	2	1	-15			Impôt sur le revenu applicable	8.3
79	106	88	70	343	117	137	109			Bénéfice net (perte nette) pour la période observée	8
140	167	182	155	644	170	174	153			Bénéfices de base	10
										Dépenses en immobilisations:	
453	543	370	348	1,714	486	478	447			Actif amortissable	19.2
1	1	3	2	7	1	12	23			Immobilisations pour usage propre	19.2.1
367	507	311	336	1,521	432	433	377			Propriétés locatives	19.2.2
85	35	56	10	186	53	33	47			Propriétés en voie d'aménagement en vue de la vente	19.2.3
453	543	370	348	1,714	486	478	447			Total, dépenses en immobilisations	19
										Certains postes corrigés des variations saisonnières:	
827	924	876	1,000	3,627	968	920	891			Ventes de biens et de services	13
-29	-10	-14	-17	-70	-43	-22	-77			Revenus (pertes) d'exploitation	14
123	172	126	126	547	154	172	69			Bénéfice net (perte nette) avant impôts sur le revenu	15
88	112	71	72	343	127	136	100			Bénéfice net (perte nette) pour la période observée	18
145	171	156	172	644	174	170	141			Bénéfices de base	17

TABLE 149. Real Estate Rentals Industry

Statement of Income

Estimate for entire universe of corporations

Series	CANSIM 004924	1981					1982				
		I	II	III	IV	Annual	I	II	III	IV	Annual
millions of dollars											
Income from operations:											
1.1	Sale of land and buildings	245	235	500	282	1,262	274	242	246	273	1,035
1.2	Rental income	1,646	1,677	1,794	1,785	6,902	1,769	1,888	1,826	1,921	7,404
1.3	Other operating income	26	26	18	16	86	20	19	15	16	70
1	Total income from operations	1,917	1,938	2,312	2,083	8,250	2,063	2,149	2,087	2,210	8,509
Operating expenses:											
2.1	Cost of land and buildings sold	210	164	285	216	875	184	178	150	174	686
2.2	Construction contract expense	17	16	8	7	48	12	8	8	8	36
2.3	Municipal taxes	144	153	189	187	673	177	216	182	176	751
2.4	Depreciation on rental properties and fixed assets	190	203	192	196	781	198	207	204	228	837
2.5	Amortization of deferred charges and intangible assets	2	1	2	2	7	2	2	5	4	13
Interest expense:											
2.6	Bank loans	92	127	139	128	486	133	160	162	132	587
2.7	Mortgages	433	473	498	492	1,896	502	475	518	503	1,998
2.8	Bonds, debentures and serial notes	52	57	58	51	218	46	48	48	59	201
2.9	Other	56	63	58	60	237	50	72	94	85	301
2.10	Other operating expenses	665	674	698	724	2,761	765	800	764	842	3,171
2	Total operating expenses	1,861	1,931	2,127	2,063	7,982	2,069	2,166	2,135	2,211	8,581
3	Operating income (loss)	56	7	185	20	268	-6	-17	-48	-1	-72
Other income:											
Dividends from:											
4.1	Canadian corporations	25	27	23	22	97	21	20	23	20	84
4.2	Foreign corporations	-	-	-	-	-	-	-	3	-	3
4.3	Interest income	81	103	109	142	435	129	140	131	132	532
4.4	Gains (losses) on the translation of foreign currency	-1	-4	-20	21	-4	-2	-33	-11	5	-41
4.5	Gains (losses) on sales of assets	59	71	51	50	231	44	30	78	40	192
4.6	All other income	89	83	48	57	277	64	152	116	93	425
4	Total other income	253	280	211	292	1,036	256	309	340	290	1,195
5	Income (loss) before income taxes	309	287	396	312	1,304	250	292	292	289	1,123
Income taxes:											
6	Current	67	49	115	69	300	47	88	60	88	283
7	Deferred	30	44	34	38	146	51	39	25	23	138
8.1	Income (loss) before extraordinary items	212	194	247	205	858	152	165	207	178	702
8.2	Extraordinary gains (losses)	-1	-7	-1	-4	-13	-	-3	-34	27	-10
8.3	Income taxes related thereto	-	3	-	-2	1	-	-	18	-4	14
8	Net income (loss) for the period	211	190	246	199	846	152	162	191	201	706
10	Base profit	418	397	536	417	1,768	387	484	411	456	1,738
Selected items, seasonally adjusted:											
13	Sales of goods and services	1,896	1,905	2,340	2,109	8,250	2,053	2,122	2,111	2,223	8,509
14	Operating income (loss)	60	17	165	26	268	3	-11	-63	-1	-72
15	Income (loss) before provision for income taxes	322	290	364	328	1,304	271	289	262	301	1,123
16	Net income (loss) for period	215	198	224	209	846	162	167	169	208	706
17	Base profit	425	418	499	426	1,768	401	504	373	460	1,738

TABLEAU 149. Sociétés de location

État des revenus et dépenses

Estimation pour l'univers intégral des corporations

1983					1984					CANSIM 004924	Série	
I	II	III	IV	Annuel	I	II	III	IV	Annuel			
millions de dollars												
280	344	350	427	1,401	498	458	521				Revenus d'exploitation:	
1,946	1,960	1,980	2,058	7,944	1,993	2,124	2,113				Ventes de terrains et d'édifices	1.1
11	11	15	9	46	16	23	17				Revenu locatif	1.2
											Autres revenus d'exploitation	1.3
2,237	2,315	2,345	2,494	9,391	2,507	2,605	2,651				Total, revenus d'exploitation	1
											Frais d'exploitation:	
184	230	245	304	963	346	285	333				Coût des terrains et des édifices vendus	2.1
3	4	11	2	20	5	3	-				Dépenses au titre des contrats de construction	2.2
188	208	207	199	802	223	234	239				Impôts municipaux	2.3
238	215	263	255	971	229	238	237				Amortissement de propriétés locatives et d'immobilisations	2.4
4	3	4	4	15	4	5	8				Amortissement d'actif transitoire et d'immobilisations incorporelles	2.5
149	164	150	117	580	145	130	125				Intérêt versé:	
476	475	487	550	1,988	516	536	609				Emprunts bancaires	2.6
50	46	49	50	195	49	60	62				Hypothèques	2.7
69	67	69	68	273	83	100	94				Obligations, garanties ou non, et obligations remboursables par série	2.8
854	877	777	872	3,380	869	936	906				Autres	2.9
											Autres frais d'exploitation	2.10
2,215	2,289	2,262	2,421	9,187	2,469	2,527	2,613				Total, frais d'exploitation	2
22	26	83	73	204	38	78	38				Revenus (pertes) d'exploitation	3
											Autres revenus:	
19	19	18	18	74	18	53	14				Dividendes de:	
-	-	-	-	-	-	-	-				Sociétés canadiennes	4.1
											Sociétés étrangères	4.2
109	111	114	108	442	117	132	160				Intérêt reçu	4.3
2	-1	1	1	3	4	1	4				Gains (pertes) non réalisés sur la conversion des comptes exprimés en devises étrangères	4.4
46	75	60	39	220	35	31	7				Gains (pertes) sur réalisation d'actif	4.5
87	109	99	97	392	129	115	89				Tous autres revenus	4.6
263	313	292	263	1,131	303	332	274				Total, autres revenus	4
285	339	375	336	1,335	341	410	312				Bénéfice net (perte nette) avant impôts sur le revenu	5
63	82	104	98	347	90	98	112				Impôts sur le revenu:	
40	38	50	31	159	44	35	10				Exigibles	6
											Reportés	7
182	219	221	207	829	207	277	190				Bénéfice net (perte nette) avant pertes et profits exceptionnels	8.1
4	-7	2	5	4	27	15	63				Pertes et profits exceptionnels	8.2
1	2	-3	-2	-2	2	1	-15				Impôt sur le revenu applicable	8.3
187	214	220	210	831	236	293	258				Bénéfice net (perte nette) pour la période observée	8
460	464	583	537	2,024	517	568	532				Bénéfices de base	10
											Certains postes corrigés des variations saisonnières:	
2,237	2,288	2,369	2,497	9,391	2,515	2,574	2,673				Ventes de biens et de services	13
34	27	73	70	204	51	76	32				Revenus (pertes) d'exploitation	14
312	329	349	345	1,335	371	396	288				Bénéfice net (perte nette) avant impôts sur le revenu	15
201	217	199	214	831	252	294	237				Bénéfice net (perte nette) pour la période observée	16
481	478	528	537	2,024	540	580	497				Bénéfices de base	17

TABLE 150. Real Estate Developers Industry

Balance Sheet

Companies having \$10 million or more of total assets

Series	CANSIM 004925	1981				1982			
		I	II	III	IV	I	II	III	IV
millions of dollars									
Assets:									
1.1	Cash on hand and deposits	257	277	227	192	198	153	157	180
1.2	Loans and advances to affiliated companies	1,287	1,355	1,445	1,511	1,476	1,645	1,685	1,964
1.3	Other investments	692	826	1,016	807	822	573	558	552
1.4	Mortgages and sales agreements receivable	936	1,084	1,119	1,236	1,241	1,274	1,370	1,485
1.5	Accounts receivable	885	890	891	949	987	879	889	902
1.6	Inventories	107	75	119	52	62	32	64	66
1.7	Land under development and held for future development	3,390	3,664	3,890	4,305	4,595	4,576	4,702	4,566
1.8	Buildings under development	2,053	1,778	1,813	1,839	2,082	2,413	2,569	2,440
1.9	Rental properties (net)	3,850	4,225	4,208	4,610	4,292	4,404	4,387	4,301
1.10	Fixed assets (net)	214	209	295	357	346	197	194	222
1.11	Other assets	196	255	319	259	249	349	372	371
1	Total assets (1)	13,867	14,638	15,342	16,117	16,350	16,495	16,947	17,049
2	Accumulated depreciation and amortization	191	277	335	395	416	426	448	460
Liabilities:									
3.1.1	Bank loans	2,003	2,434	2,549	2,608	2,916	2,845	3,096	3,181
3.1.2	Other loans and notes	43	126	73	48	95	101	119	29
3.1.3	Deposits	402	148	140	151	162	152	152	150
3.1.4	Accounts payable	941	1,047	1,056	1,239	1,142	1,044	1,057	1,249
3.1.5	Loans from affiliated companies	526	531	703	665	689	696	654	611
3.1.6	Mortgages and agreements of sale	5,627	5,952	6,340	6,599	6,477	6,308	6,597	6,504
3.1.7	Bond, debentures and serial notes	872	905	819	839	774	823	833	1,010
3.1.8	Other long-term debt	851	860	796	787	989	1,466	1,438	1,405
3.1.9	Deferred income taxes	763	776	807	862	883	845	829	857
3.1.10	All other liabilities	38	73	66	82	87	91	92	134
3.1	Total liabilities	12,066	12,852	13,349	13,880	14,214	14,371	14,867	15,130
Shareholders' equity:									
3.2.1	Share capital	581	542	607	775	672	666	688	684
3.2.1.1	Preferred shares	316	306	320	314
3.2.1.2	Common shares	356	360	368	370
3.2.2	Contributed surplus	17	13	37	37	40	38	29	29
Retained earnings (deficit) and reserves:									
3.2.3.1	Balance at beginning of period	1,009	1,078	1,108	1,147	1,171	1,142	1,131	1,082
3.2.3.2	Prior period adjustments	-54	-21	13	3	46	-11	-3	-41
3.2.3.3	Net income (loss) for period	107	75	99	55	31	-2	-45	-72
3.2.3.4	Corporations employing the equity method	25	2	3	4	4	2	-5	-12
3.2.3.5	Cash dividends declared	-29	-35	-19	-24	-13	-12	-18	-13
3.2.3.6	Transfers to/from contributed surplus and share capital (including stock dividends)	1	11	-29	1	1	-	-5	9
3.2.3.7	Other adjustments	19	-2	-28	-15	-98	12	27	15
3.2.3	Balance at end of period	1,078	1,108	1,147	1,171	1,142	1,131	1,082	968
3.2.4	Excess of appraised value of fixed assets over depreciated cost	125	123	202	254	282	289	281	238
3.2	Total shareholders' equity	1,801	1,786	1,993	2,237	2,136	2,124	2,080	1,919
3	Total liabilities and shareholders' equity(1)	13,867	14,638	15,342	16,117	16,350	16,495	16,947	17,049

See footnotes) at end of statistical tables.

TABEAU 150. Sociétés d'aménagement immobilier

Bilan

Société dont l'actif total est de \$10 millions ou plus

1983				1984				CANSIM 004925	Série
I	II	III	IV	I	II	III	IV		
millions de dollars									
194	145	150	164	132	122	108		Actif:	
2,231	2,238	2,406	2,202	2,576	2,944	3,033		En caisse et dépôts	
547	520	587	476	404	525	483		Prêts et avances aux sociétés affiliées	
1,554	1,216	1,270	1,234	1,115	1,016	964		Autres placements	
835	760	846	819	867	811	907		Hypothèques et contrats de vente à recevoir	
50	43	44	54	62	52	49		Débiteurs	
4,584	4,606	4,638	4,408	3,989	3,703	3,419		Stocks	
2,043	1,823	1,782	1,640	1,661	1,745	1,878		Terrains en voie d'aménagement et pour aménagement ultérieur	
4,419	4,390	4,478	4,728	4,477	4,833	4,712		Bâtiments en voie d'aménagement	
159	150	143	134	207	190	187		Propriétés destinées à la location (nettes)	
224	205	202	471	459	522	508		Immobilisations (nettes)	
								Tous les autres éléments d'actif	
16,840	16,096	16,546	16,330	15,949	16,463	16,248		Total de l'actif(1)	
434	440	481	485	466	530	547		Provision accumulée pour amortissement	
								Passif:	
3,286	3,173	3,179	3,193	3,282	3,415	3,449		Emprunts bancaires	
60	74	89	68	44	73	80		Autres emprunts et billets	
154	145	169	163	199	220	187		Dépôts	
1,178	1,079	1,500	1,459	1,450	1,464	1,439		Créances	
728	692	648	681	732	818	730		Emprunts de sociétés affiliées	
6,565	6,350	6,456	6,535	6,479	6,428	6,298		Hypothèques et contrats de vente	
684	677	721	737	725	834	765		Obligations garanties ou non et obligations remboursables par séries	
1,215	1,093	996	933	800	828	816		Autres dettes à long terme	
862	870	809	768	757	804	803		Impôts sur le revenu reportés	
133	106	116	116	122	125	114		Tous les autres éléments de passif	
14,865	14,259	14,683	14,653	14,590	15,009	14,681		Total du passif	
								Avoir des actionnaires:	
688	725	874	859	865	1,102	1,220		Capital-actions	
288	314	365	355	340	380	451		Actions privilégiées	
400	411	509	504	525	722	769		Actions ordinaires	
29	37	32	34	14	163	169		Surplus d'apport	
968	992	810	694	522	353	61		Bénéfices non répartis (déficit) et les réserves:	
-1	-	-3	-	1	-61	-2		Solde au début de l'exercice	
-26	8	-35	-193	-39	-35	-31		Redressements de périodes antérieures	
1	-48	-7	10	17	2	18		Bénéfice net (perte nette) pour la période observée	
-11	-4	-7	-4	-5	-6	-5		Corporations utilisant la méthode comptabilisation	
1	-8	-2	-	-1	-1	-1		Dividendes déclarés en espèces	
								Virements au surplus d'apport et capital-actions (y compris les dividendes en actions)	
60	-130	-62	15	-142	-191	20		Autres redressements	
992	810	694	522	353	61	60		Solde à la fin de l'exercice	
266	265	263	262	127	128	118		Excédent de la valeur estimative des immobilisations sur leur coût (ou sur leur valeur amortie)	
1,975	1,837	1,863	1,677	1,359	1,454	1,567		Total de l'avoir des actionnaires	
16,840	16,096	16,546	16,330	15,949	16,463	16,248		Total du passif et de l'avoir des actionnaires(1)	

Voir note(s) à la fin des tableaux statistiques.

TABLE 151. Real Estate Developers Industry

Statement of Income

Companies having \$10 million or more of total assets

Series	CANSIM 004926	1981					1982				
		I	II	III	IV	Annual	I	II	III	IV	Annual
millions of dollars											
	Income from operations:										
1.1	Sale of land and buildings	908	920	927	858	3,613	764	625	788	824	3,001
1.2	Rental income	154	178	180	182	694	192	204	221	216	833
1.3	Other operating income	36	36	18	19	109	29	21	35	30	115
1	Total income from operations	1,098	1,134	1,125	1,059	4,416	985	850	1,044	1,070	3,949
	Operating expenses:										
2.1	Cost of land and buildings sold	698	712	637	637	2,684	629	505	724	764	2,622
2.2	Construction contract expense	18	17	7	7	49	17	19	16	13	65
2.3	Municipal taxes	9	10	11	12	42	10	12	11	10	43
2.4	Depreciation on rental properties and fixed assets	20	27	26	24	97	25	24	29	30	108
2.5	Amortization of deferred charges and intangible assets	-	4	1	1	6	1	2	2	2	7
	Interest expense:										
2.6	Bank loans	51	73	103	103	330	126	109	100	90	425
2.7	Mortgages	102	122	118	132	474	131	150	146	123	550
2.8	Bonds, debentures and serial notes	17	19	31	21	88	32	34	32	31	129
2.9	Other	21	20	22	26	89	60	19	21	15	115
2.10	Other operating expenses	192	185	194	195	766	208	189	163	220	780
2	Total operating expenses	1,128	1,189	1,150	1,158	4,625	1,239	1,063	1,244	1,298	4,844
3	Operating income (loss)	-30	-55	-25	-99	-209	-254	-213	-200	-228	-895
	Other income:										
	Dividends from:										
4.1	Canadian corporations	13	3	3	5	24	5	11	7	2	25
4.2	Foreign corporations	-	-	8	4	12	3	-	-	-	3
4.3	Interest income	49	61	64	81	255	74	80	59	71	284
4.4	Gains (losses) on the translation of foreign currency	1	-	2	-1	2	-	-2	3	2	3
4.5	Gains (losses) on sales of assets	23	20	46	31	120	53	10	-7	10	66
4.6	All other income	117	90	63	72	342	166	132	86	91	475
4	Total other income	203	174	186	192	755	301	231	148	176	856
5	Income (loss) before income taxes	173	119	161	93	546	47	18	-52	-52	-39
	Income taxes:										
6	Current	16	12	5	-1	32	-27	1	-2	-20	-48
7	Deferred	57	33	62	37	189	50	9	-12	29	76
8.1	Net income (loss) before extraordinary items	100	74	94	57	325	24	8	-38	-81	-87
8.2	Extraordinary gains (losses)	8	1	9	-2	16	8	-11	-7	-12	-22
8.3	Income taxes related thereto	-1	-	-4	-	-5	-1	1	-	1	1
8	Net income (loss) for the period	107	75	99	55	336	31	-2	-45	-72	-88
10	Base profit	156	127	137	83	503	15	25	-24	-34	-18
	Capital expenditures:										
19.2	Depreciable assets	1,264	1,479	1,240	1,503	5,486	1,118	507	435	442	2,502
19.2.1	Fixed assets for own use	13	133	107	301	554	77	21	10	10	118
19.2.2	Rental properties	468	544	265	581	1,858	428	219	216	218	1,081
19.2.3	Properties being developed for sale	783	802	868	621	3,074	613	267	209	214	1,303
19	Total capital expenditures	1,264	1,479	1,240	1,503	5,486	1,118	507	435	442	2,502
	Selected items, seasonally adjusted:										
13	Sales of goods and services	1,135	1,169	1,126	986	4,416	1,025	901	1,029	994	3,949
14	Operating income (loss)	-8	-51	-53	-97	-209	-236	-211	-227	-221	-895
15	Income (loss) before provision for income taxes	175	118	150	103	546	47	14	-60	-40	-39
16	Net income (loss) for period	110	71	88	67	336	32	-7	-56	-57	-88
17	Base profit	167	125	124	87	503	23	20	-34	-27	-18

TABLEAU 151. Sociétés d'aménagement immobilier

État des revenus et dépenses

Société dont l'actif total est de \$10 millions ou plus

1983					1984					CANSIM 004926	Série
I	II	III	IV	Annuel	I	II	III	IV	Annuel		
millions de dollars											
728	642	683	706	2,759	522	651	835			Revenus d'exploitation:	
200	212	213	218	843	218	253	249			Ventes de terrains et d'édifices	1.1
37	66	60	60	223	63	53	48			Revenu locatif	1.2
965	920	956	984	3,825	803	957	1,132			Autres revenus d'exploitation	1.3
										Total, revenus d'exploitation	1
										Frais d'exploitation:	
591	493	592	611	2,287	472	579	776			Coût des terrains et des édifices vendus	2.1
12	32	24	26	94	22	22	22			Dépenses au titre des contrats de construction	2.2
11	10	8	11	40	9	23	17			Impôts municipaux	2.3
28	24	25	26	103	24	26	23			Amortissement de propriétés locatives et d'immobilisations	2.4
1	2	2	2	7	3	2	2			Amortissement d'actif transitoire et d'immobilisations incorporelles	2.5
84	71	63	61	279	77	63	73			Intérêt versé:	
133	103	124	118	478	121	134	150			Emprunts bancaires	2.6
32	32	31	30	125	29	31	27			Hypothèques	2.7
16	27	27	38	108	32	23	21			Obligations, garanties ou non, et obligations remboursables par série	2.8
239	258	271	290	1,058	214	245	239			Autres	2.9
1,147	1,052	1,167	1,213	4,579	1,003	1,148	1,350			Autres frais d'exploitation	2.10
-182	-132	-211	-229	-754	-200	-191	-218			Total, frais d'exploitation	2
										Revenus (pertes) d'exploitation	3
										Autres revenus:	
1	5	4	4	14	4	3	3			Dividendes de:	
-	-	-	-	-	-	2	1			Sociétés canadiennes	4.1
63	58	60	52	233	51	44	41			Sociétés étrangères	4.2
-	-2	-2	-1	-5	-	-1	4			Intérêt reçu	4.3
20	17	28	11	76	9	15	29			Gains (pertes) non réalisés sur la conversion des comptes exprimés en devises étrangères	4.4
103	89	117	122	431	98	119	116			Gains (pertes) sur réalisation d'actif	4.5
187	167	207	188	749	162	182	194			Tous autres revenus	4.6
5	35	-4	-41	-5	-38	-9	-24			Total, autres revenus	4
										Bénéfice net (perte nette) avant impôts sur le revenu	5
										Impôts sur le revenu:	
	13	32	10	55	14	-	11			Exigibles	8
29	9	-3	-37	-2	-13	22	-4			Reportés	7
-24	13	-33	-14	-58	-39	-31	-31			Bénéfice net (perte nette) avant pertes et profits exceptionnels	8.1
-2	-5	-2	-179	-188	2	-5	-			Pertes et profits exceptionnels	8.2
-	-	-	-	-	-2	1	-			Impôt sur le revenu applicable	8.3
-26	8	-35	-193	-246	-39	-35	-31			Bénéfice net (perte nette) pour la période observée	8
13	41	-7	-27	20	-24	2	-35			Bénéfices de base	10
										Dépenses en immobilisations:	
473	464	510	474	1,921	371	552	571			Actif amortissable	19.2
16	17	17	12	62	7	8	15			Immobilisations pour usage propre	19.2.1
136	158	276	267	837	187	310	246			Propriétés locatives	19.2.2
321	289	217	195	1,022	177	234	310			Propriétés en voie d'aménagement en vue de la vente	19.2.3
473	464	510	474	1,921	371	552	571			Total, dépenses en immobilisations	19
										Certains postes corrigés des variations saisonnières:	
1,017	971	929	908	3,825	857	1,024	1,083			Ventes de biens et de services	13
-168	-130	-236	-220	-754	-187	-203	-228			Revenus (pertes) d'exploitation	14
7	20	-8	-24	-5	-37	-26	-23			Bénéfice net (perte nette) avant impôts sur le revenu	15
-21	-11	-43	-171	-246	-33	-55	-39			Bénéfice net (perte nette) pour la période observée	16
22	27	-13	-16	20	-16	-17	-32			Bénéfices de base	17

TABLE 152. Real Estate Developers Industry

Statement of Income

Estimate for entire universe of corporations

Series	CANSIM 004927	1981					1982				
		I	II	III	IV	Annual	I	II	III	IV	Annual
millions of dollars											
Income from operations:											
1.1	Sale of land and buildings	1,708	1,657	1,440	1,561	6,366	1,234	970	1,318	1,308	4,830
1.2	Rental income	265	294	297	308	1,164	328	344	347	326	1,345
1.3	Other operating income	36	36	18	19	109	29	21	35	30	115
1	Total income from operations	2,009	1,987	1,755	1,888	7,639	1,591	1,335	1,700	1,664	6,290
Operating expenses:											
2.1	Cost of land and buildings sold	1,204	1,242	1,061	1,215	4,722	984	729	1,073	1,055	3,841
2.2	Construction contract expense	18	17	7	7	49	17	19	16	13	65
2.3	Municipal taxes	18	18	19	23	78	20	28	30	29	107
2.4	Depreciation on rental properties and fixed assets	35	42	42	41	160	44	45	49	50	188
2.5	Amortization of deferred charges and intangible assets	1	5	2	1	9	1	2	2	2	7
Interest expense:											
2.6	Bank loans	82	110	141	147	480	167	176	167	178	688
2.7	Mortgages	151	172	172	184	679	183	204	199	168	754
2.8	Bonds, debentures and serial notes	17	19	31	21	88	32	34	32	31	129
2.9	Other	26	25	29	32	112	66	25	28	22	141
2.10	Other operating expenses	361	349	303	328	1,341	366	326	343	381	1,416
2	Total operating expenses	1,913	1,999	1,807	1,999	7,718	1,880	1,588	1,939	1,929	7,336
3	Operating income (loss)	96	-12	-52	-111	-79	-289	-253	-239	-265	-1,046
Other income:											
Dividends from:											
4.1	Canadian corporations	16	6	6	8	36	7	13	9	4	33
4.2	Foreign corporations	-	-	8	4	12	3	-	-	-	3
4.3	Interest income	78	84	87	108	357	104	116	86	98	404
4.4	Gains (losses) on the translation of foreign currency	1	-	2	-1	2	-	-2	3	2	3
4.5	Gains (losses) on sales of assets	33	32	56	43	164	63	14	-1	14	90
4.6	All other income	127	102	76	87	392	178	136	104	103	521
4	Total other income	255	224	235	249	963	355	277	201	221	1,054
5	Income (loss) before income taxes	351	212	183	138	884	66	24	-38	-44	8
Income taxes:											
6	Current	52	52	12	17	133	-23	3	-	-19	-39
7	Deferred	69	47	65	41	222	52	9	-10	30	81
8.1	income (loss) before extraordinary items	230	113	106	80	529	37	12	-28	-55	-34
8.2	Extraordinary gains (losses)	8	1	9	-2	16	8	-11	-7	-12	-22
8.3	Income taxes related thereto	-1	-	-4	-	-5	-1	1	-	1	1
8	Net income (loss) for the period	237	114	111	78	540	44	2	-35	-66	-55
10	Base profit	337	221	163	130	851	41	46	2	-12	77
Selected items, seasonally adjusted:											
13	Sales of goods and services	1,974	2,030	1,811	1,824	7,639	1,566	1,390	1,741	1,593	6,290
14	Operating income (loss)	124	-17	-70	-116	-79	-263	-267	-253	-283	-1,046
15	Income (loss) before provision for income taxes	351	208	183	142	884	67	13	-37	-35	8
16	Net income (loss) for period	236	110	106	88	540	43	-9	-39	-50	-55
17	Base profit	347	212	164	128	851	49	31	5	-8	77

TABLEAU 152. Sociétés d'aménagement immobilier

Etat des revenus et dépenses

Estimation pour l'univers intégral des corporations

1983					1984					CANSIM 004927	Serie
I	II	III	IV	Annuel	I	II	III	IV	Annuel		
millions de dollars											
1,314	1,112	1,157	1,140	4,723	972	1,158	1,311			Revenus d'exploitation:	
306	319	318	333	1,276	343	396	388			Ventes de terrains et d'édifices	1.1
37	66	60	60	223	63	53	48			Revenu locatif	1.2
										Autres revenus d'exploitation	1.3
1,657	1,497	1,535	1,533	6,222	1,378	1,607	1,747			Total, revenus d'exploitation	1
										Frais d'exploitation:	
995	809	893	885	3,582	756	893	1,093			Coût des terrains et des édifices vendus	2.1
12	32	24	26	94	22	22	22			Dépenses au titre des contrats de construction	2.2
31	26	27	26	110	22	36	29			Impôts municipaux	2.3
49	44	49	52	194	52	52	55			Amortissement de propriétés locatives et d'immobilisations	2.4
1	2	2	2	7	3	2	2			Amortissement d'actif transitoire et d'immobilisations incorporelles	2.5
154	136	121	126	537	152	123	135			Intérêt versé:	
177	157	184	183	701	181	194	210			Emprunts bancaires	2.6
32	32	31	30	125	29	31	27			Hypothèques	2.7
										Obligations, garanties ou non, et obligations remboursables par série	2.8
22	35	34	45	136	41	25	23			Autres	2.9
395	391	407	434	1,627	355	379	366			Autres frais d'exploitation	2.10
1,868	1,664	1,772	1,809	7,113	1,613	1,757	1,962			Total, frais d'exploitation	2
-211	-167	-237	-276	-891	-235	-150	-215			Revenus (pertes) d'exploitation	3
										Autres revenus:	
3	7	6	6	22	6	5	5			Dividendes de:	
-	-	-	-	-	-	2	1			Sociétés canadiennes	4.1
										Sociétés étrangères	4.2
85	78	75	70	308	71	68	63			Intérêt reçu	4.3
-	-2	-2	-1	-5	-	-1	4			Gains (pertes) non réalisés sur la conversion des comptes exprimés en devises étrangères	4.4
25	23	35	18	101	14	19	33			Gains (pertes) sur réalisation d'actif	4.5
111	99	133	137	480	111	135	130			Tous autres revenus	4.6
224	205	247	230	906	202	228	236			Total, autres revenus	4
13	38	10	-46	15	-33	78	21			Bénéfice net (perte nette) avant impôts sur le revenu	5
										Impôts sur le revenu:	
2	12	35	11	60	14	24	33			Exigibles	6
28	8	-2	-38	-4	-11	24	-5			Reportés	7
-17	18	-23	-19	-41	-36	30	-7			Bénéfice net (perte nette) avant pertes et profits exceptionnels	8.1
-2	-5	-2	-179	-188	2	-5	-			Pertes et profits exceptionnels	8.2
-	-	-	-	-	-2	1	-			Impôt sur le revenu applicable	8.3
-19	13	-25	-198	-229	-36	26	-7			Bénéfice net (perte nette) pour la période observée	8
35	56	22	-15	98	2	109	36			Bénéfices de base	10
										Certains postes corrigés des variations saisonnières:	
1,642	1,564	1,558	1,458	6,222	1,365	1,682	1,756			Ventes de biens et de services	13
-185	-189	-245	-272	-891	-208	-176	-220			Revenus (pertes) d'exploitation	14
14	22	14	-35	15	-31	59	26			Bénéfice net (perte nette) avant impôts sur le revenu	15
-20	-4	-27	-178	-229	-35	6	-8			Bénéfice net (perte nette) pour la période observée	16
44	35	28	-9	98	12	86	42			Bénéfices de base	17

TABLE 153. Hotel and Restaurant Industries

Balance Sheet

Companies having \$10 million or more of total assets

Series	CANSIM 004928	1981				1982			
		I	II	III	IV	I	II	III	IV
		millions of dollars							
	Assets:								
1.1.1	Cash on hand and demand deposits	26	45	43	80	50	46	23	24
1.1.2	Short-term loans and advances to affiliated companies	56	56	37	35	39	41	57	42
1.1.3	Temporary investments	48	54	78	56	52	61	82	87
1.1.4	Accounts receivable	127	153	178	170	157	159	179	175
1.1.5	Inventories	96	101	101	98	103	100	91	92
1.1.6	Other current assets	31	40	43	37	35	40	43	32
1.1	Total current assets	384	449	480	476	436	447	475	452
1.2	Long-term intercorporate investments in affiliated companies	236	200	190	190	213	212	192	210
1.3	Long-term investments	44	90	91	88	93	93	110	112
1.4	Fixed assets (net)	1,784	1,965	2,053	2,111	2,225	2,304	2,362	2,348
1.5	Other assets	84	86	91	107	94	102	95	95
1	Total assets	2,532	2,790	2,905	2,972	3,061	3,158	3,234	3,217
2	Accumulated allowance for depreciation and depletion	413	442	469	489	508	533	548	561
	Liabilities:								
	Short-term loans:								
3.1.1.1	Bank loans	138	138	150	185	127	135	145	144
3.1.1.2	From affiliated companies, directors and shareholders	44	44	41	38	45	46	48	48
3.1.1.3	All other short-term loans and notes	1	-	61	57	56	97	96	72
3.1.1.4	Accounts payable	263	304	323	342	329	327	334	335
3.1.1.5	Portion of long-term debt payable within one year	66	86	91	96	84	99	82	77
3.1.1.6	Other current liabilities	20	21	17	19	17	19	18	26
3.1.1	Total current liabilities	532	593	683	737	658	723	723	702
3.1.2	Long-term debt:								
	Bonds, debentures and serial notes	142	155	156	168	155	159	154	154
3.1.3	Mortgages and agreements of sale	428	488	480	495	502	495	447	460
3.1.4	Loans from affiliated companies	180	200	195	175	276	291	289	278
3.1.5	Loans from chartered banks	319	374	326	342	436	444	454	490
3.1.6	Other long-term debt	277	320	322	313	252	252	335	311
3.1.7	Less: Portion of long-term debt payable within one year	-66	-86	-91	-96	-84	-99	-82	-77
3.1.8	Other liabilities:								
	Deferred income taxes	115	122	135	126	131	135	143	140
3.1.9	All other liabilities	4	6	6	5	6	6	2	2
3.1	Total liabilities	1,931	2,172	2,212	2,265	2,332	2,406	2,465	2,460
	Shareholders' equity:								
3.2.1	Share capital	267	267	276	293	285	296	283	280
3.2.1.1	Preferred shares	97	97	78	81
3.2.1.2	Common shares	188	199	205	199
3.2.2	Contributed surplus	30	30	37	37	40	40	38	38
	Retained earnings (deficit) and reserves:								
3.2.3.1	Balance at beginning of period	224	248	266	324	327	353	365	397
3.2.3.2	Prior period adjustments	-	-3	-	-	-	-	1	-
3.2.3.3	Net income (loss) for the period	4	21	38	21	3	24	29	9
3.2.3.4	Corporations employing the equity method	-	-	-	-	-	-	-	-
3.2.3.5	Cash dividends declared	-2	-4	-	-6	-2	-4	-1	-8
3.2.3.6	Transfers to/from contributed surplus and share capital (including stock dividends)	-	-	-	-	-	-	-	-
3.2.3.7	Other adjustments	22	4	20	-12	25	-8	3	3
3.2.3	Balance at end of period	248	266	324	327	353	365	397	401
3.2.4	Excess of appraisal value of fixed assets over (depreciated) cost	56	55	56	50	51	51	51	38
3.2	Total shareholders' equity	601	618	693	707	729	752	769	757
3	Total liabilities and shareholders' equity	2,532	2,790	2,905	2,972	3,061	3,158	3,234	3,217

TABLEAU 153. Hôtels et restauration

Bilan

Société dont l'actif total est de \$10 millions ou plus

1983				1984				CANSIM 004928	Série
I	II	III	IV	I	II	III	IV		
millions de dollars									
23	20	21	22	22	33	53		Actif:	
42	45	41	34	32	44	48		Encaisse et dépôts à demande 1.1.1	
86	90	90	74	80	77	40		Prêts et avances à court terme aux sociétés affiliées 1.1.2	
204	215	229	235	226	227	210		Placements temporaires 1.1.3	
89	91	80	73	72	72	76		Débiteurs 1.1.4	
30	37	40	31	28	33	34		Stocks 1.1.5	
								Autres disponibilités 1.1.6	
474	498	501	469	460	486	461		Total des disponibilités 1.1	
229	222	247	236	225	219	255		Placements à long terme dans les sociétés apparentées 1.2	
120	117	123	131	145	146	160		Placements à long terme 1.3	
2,340	2,364	2,378	2,225	2,321	2,314	2,283		Immobilisations (nettes) 1.4	
85	83	82	91	102	103	106		Tous les autres éléments d'actif 1.5	
3,248	3,284	3,331	3,152	3,253	3,268	3,265		Total de l'actif 1	
578	608	631	569	589	577	593		Provision accumulée pour amortissement et épuisement 2	
								Passif:	
152	199	181	169	132	127	148		Emprunts à court terme:	
50	48	48	48	70	62	51		Emprunts bancaires 3.1.1.1	
74	-	-	-	37	38	24		Après de sociétés affiliées, directeurs et actionnaires 3.1.1.2	
								Tous les autres emprunts à court terme 3.1.1.3	
306	313	326	309	311	340	331		Créanciers 3.1.1.4	
69	81	77	72	79	73	71		Partie de la dette à long terme exigible en moins d'un an 3.1.1.5	
26	11	11	12	9	14	18		Autres exigibilités 3.1.1.6	
677	652	643	610	638	654	643		Total des exigibilités 3.1.1	
147	144	141	104	120	163	162		Dettes à long terme:	
447	434	449	464	545	562	545		Obligations garanties ou non et obligations remboursables par série 3.1.2	
291	329	325	291	323	341	348		Hypothèques et contrats de vente 3.1.3	
504	587	615	640	608	519	464		Emprunts de sociétés affiliées 3.1.4	
343	312	290	269	262	263	240		Emprunts auprès de banques à charte 3.1.5	
-69	-81	-77	-72	-79	-73	-71		Autres dettes à long terme 3.1.6	
								Moins: Partie de la dette à long terme exigible en moins d'un an 3.1.7	
133	133	137	120	113	116	134		Autres éléments de passif:	
1	-	-	-	-	-	1		Impôts sur le revenu différés 3.1.8	
								Tous les autres éléments de passif 3.1.9	
2,474	2,510	2,523	2,426	2,530	2,545	2,466		Total du passif 3.1	
								Avoir des actionnaires:	
278	281	286	221	222	225	280		Capital-actions 3.2.1	
77	77	87	74	73	78	134		Actions privilégiées 3.2.1.1	
201	204	199	147	149	147	146		Actions ordinaires 3.2.1.2	
38	38	39	62	63	63	64		Surplus d'apport 3.2.2	
401	407	405	435	399	390	391		Bénéfices non répartis (déficit) et les réserves:	
-	1	-	-	-	1	-		Solde au début de l'exercice 3.2.3.1	
-1	22	37	10	3	23	26		Redressements de périodes antérieures 3.2.3.2	
-	-	-	-	-	-1	-		Bénéfice net (perte nette) pour la période observée 3.2.3.3	
-2	-9	-1	-19	-4	-6	-1		Corporations utilisant la méthode comptabilisation 3.2.3.4	
-1	-	-	-	-2	-	-		Dividendes déclarés en espèces 3.2.3.5	
								Virements au surplus d'apport et capital-actions (y compris les dividendes en actions) 3.2.3.6	
10	-16	-6	-27	-6	-16	-14		Autres redressements 3.2.3.7	
407	405	435	399	390	391	402		Solde à la fin de l'exercice 3.2.3	
51	50	48	44	48	44	53		Excédent de la valeur estimative des immobilisations sur leur coût (ou sur leur valeur amortie) 3.2.4	
774	774	808	726	723	723	799		Total de l'avoir des actionnaires 3.2	
3,248	3,284	3,331	3,152	3,253	3,268	3,265		Total du passif et de l'avoir des actionnaires 3	

TABLE 154. Hotel and Restaurant Industries

Statement of Income

Companies having \$10 million or more of total assets

Series	CANSIM 004929	1981					1982				
		I	II	III	IV	Annual	I	II	III	IV	Annual
		millions of dollars									
1	Sales of goods and services	634	769	823	757	2,983	724	830	833	798	3,185
	Operation expenses:										
2.2	Depreciation of buildings and equipment	26	28	27	30	111	29	31	30	31	121
2.3	Depletion	-	-	-	-	-	-	-	-	-	-
2.4	Amortization of deferred charges and intangible assets	1	1	1	1	4	1	1	1	1	4
	Interest on:										
2.6	Short-term loans	4	4	5	6	19	5	6	7	7	25
2.7	Long-term debt	35	38	39	40	152	38	39	39	39	155
2.11	Materials, labour and other expenses	569	668	694	662	2,593	657	731	716	716	2,820
2	Total operating expenses	635	739	766	739	2,879	730	808	793	794	3,125
3	Operating income (loss)	-1	30	57	18	104	-6	22	40	4	60
	Other income:										
	Dividends from:										
4.1	Canadian corporations	-	-	-	1	1	1	1	-	-	2
4.2	Foreign corporations	-	-	-	-	-	-	-	-	-	-
4.3	Interest	4	5	6	6	21	4	5	4	5	18
4.4	Gains (losses) on the translation of foreign currency	-	-	1	-	1	-1	-	-	-	-1
4.5	Gains (losses) on sale of assets	1	2	1	1	5	5	3	3	6	17
4.6	All other income	5	7	6	7	25	7	14	8	11	40
4	Total other income	10	14	14	15	53	16	23	15	22	76
5	Income (loss) before provision for income taxes	9	44	71	33	157	10	45	55	26	136
	Provision for Income and other corporation taxes:										
6	Current	8	13	21	16	58	6	14	22	16	58
7	Deferred	-3	8	12	2	19	2	4	5	1	12
8.1	Net income (loss) before extraordinary items	4	23	38	15	80	2	27	28	9	66
8.2	Extraordinary gains (losses)	-	-3	-	8	5	1	-3	1	-	-1
8.3	Income tax related thereto	-	1	-	-2	-1	-	-	-	-	-
8	Net income (loss) for period	4	21	38	21	84	3	24	29	9	65
10	Base profit	35	71	97	62	265	35	73	83	52	243
	Capital expenditures:										
19.1	Land	1	3	3	5	12	15	8	5	4	32
19.2	Depreciable assets	36	61	57	89	243	107	110	86	84	387
19.3	Depletable assets	-	-	-	-	-	-	-	-	-	-
19	Total capital expenditures	37	64	60	94	255	122	118	91	88	419
	Selected items, seasonally adjusted:										
13	Sales of goods and services	696	751	773	763	2,983	792	807	784	802	3,185
14	Operating income (loss)	25	27	29	23	104	21	18	11	10	60
15	Income (loss) before provision for income taxes	35	40	43	39	157	38	40	26	32	136
16	Net income (loss) for period	19	19	21	25	84	19	21	12	13	65
17	Base profit	62	68	69	66	265	64	69	54	56	243

TABLEAU 154. Hôtellerie et restauration

État des revenus et dépenses

Société dont l'actif total est de \$10 millions ou plus

1983					1984					CANSIM 004929	Série
I	II	III	IV	Annuel	I	II	III	IV	Annuel		
millions de dollars											
692	811	863	858	3,224	777	873	900			Ventes de biens et de services	1
Frais d'exploitation:											
28	33	32	32	125	31	31	31			Amortissement des bâtiments et du matériel	2.2
-	-	-	-	-	-	-	-			Provision pour épuisement	2.3
1	-	-	1	2	1	2	3			Amortissement d'actif transitoire et d'immobilisations incorporelles	2.4
Intérêt versé:											
7	6	6	6	25	6	6	5			Dette à court terme	2.8
42	43	43	43	171	44	42	39			Dette à long terme	2.7
637	716	735	768	2,856	700	766	792			Matières premières, main d'oeuvre et autres frais	2.11
715	798	816	850	3,179	782	847	870			Total, frais d'exploitation	2
-23	13	47	8	45	-5	26	30			Revenus (pertes) d'exploitation	3
Autres revenus:											
-	4	1	1	6	-	-	2			Dividendes reçus de:	
-	-	-	-	-	-	-	-			Sociétés canadiennes	4.1
-	-	-	-	-	-	-	-			Sociétés étrangères	4.2
8	6	7	5	26	4	6	5			Intérêt reçu	4.3
-	-	-	-	-	-	-	-			Gains (pertes) non réalisés sur la conversion des comptes exprimés en devises étrangères	4.4
3	3	5	-	11	1	3	2			Gains (pertes) sur réalisation d'actif	4.5
7	7	6	9	29	7	5	5			Tous les autres revenus	4.6
18	20	19	15	72	12	14	14			Total, autres revenus	4
-5	33	66	23	117	7	40	44			Bénéfice net (perte nette) avant impôts sur le revenu	5
Impôts sur le revenu des sociétés:											
9	16	26	8	59	11	15	19			Exigibles	6
-5	1	6	6	8	-5	3	5			Différés	7
-9	16	34	9	50	1	22	20			Bénéfice net (perte nette) avant pertes et profits exceptionnels	8.1
8	6	3	1	18	2	1	5			Pertes et profits exceptionnels	8.2
-	-	-	-	-	-	-	1			Impôts sur le revenu applicable	8.3
-1	22	37	10	68	3	23	26			Bénéfice net (perte nette) pour la période observée	8
21	59	92	55	227	38	70	74			Bénéfices de base	10
Dépenses en immobilisations:											
3	8	6	4	21	7	10	8			Terrains	19.1
60	85	64	68	277	45	56	52			Actif amortissable	19.2
-	-	-	-	-	-	-	-			Actif épuisable	19.3
63	93	70	72	298	52	66	60			Total, dépenses en immobilisations	19
Certains postes corrigés des variations saisonnières:											
762	785	813	864	3,224	849	845	852			Ventes de biens et de services	13
5	9	17	14	45	22	21	1			Revenus (pertes) d'exploitation	14
24	28	37	28	117	36	32	18			Bénéfice net (perte nette) avant impôts sur le revenu	15
16	19	19	14	68	20	17	11			Bénéfice net (perte nette) pour la période observée	16
50	55	63	59	227	67	62	49			Bénéfices de base	17

TABLE 155. Hotel and Restaurant Industries

Statement of Income

Estimate for entire universe of corporations

Series	CANSIM 004930	1981					1982				
		I	II	III	IV	Annual	I	II	III	IV	Annual
millions of dollars											
1	Sales of goods and services	2,518	2,861	3,034	2,944	11,357	2,685	3,082	3,102	2,960	11,829
	Operation expenses:										
2.2	Depreciation of buildings and equipment	99	103	110	113	425	99	101	101	102	403
2.3	Depletion	-	-	-	-	-	-	-	-	-	-
2.4	Amortization of deferred charges and intangible assets	1	1	1	1	4	1	1	1	1	4
	Interest on:										
2.6	Short-term loans	19	19	24	26	88	24	28	27	30	109
2.7	Long-term debt	115	121	128	128	492	128	130	130	121	509
2.11	Materials, labour and other expenses	2,265	2,521	2,647	2,622	10,055	2,443	2,750	2,736	2,678	10,607
2	Total operating expenses	2,499	2,765	2,910	2,890	11,064	2,695	3,010	2,995	2,932	11,632
3	Operating income (loss)	19	96	124	54	293	-10	72	107	28	197
	Other income:										
4.1	Dividends from:										
	Canadian corporations	-	-	-	1	1	1	1	-	-	2
4.2	Foreign corporations	-	-	-	-	-	-	-	-	-	-
4.3	Interest	13	15	16	15	59	13	15	15	11	54
4.4	Gains (losses) on the translation of foreign currency	-	-	1	-	1	-1	-	-	-	-1
4.5	Gains (losses) on sale of assets	10	27	14	11	62	11	25	13	15	64
4.6	All other income	12	23	25	16	76	7	22	18	18	65
4	Total other income	35	65	56	43	199	31	63	46	44	184
5	Income (loss) before provision for income taxes	54	161	180	97	492	21	135	153	72	381
	Provision for income and other corporation taxes:										
6	Current	23	55	59	37	174	8	35	51	32	126
7	Deferred	-2	9	13	3	23	2	4	5	1	12
8.1	Net income (loss) before extraordinary items	33	97	108	57	295	11	96	97	39	243
8.2	Extraordinary gains (losses)	-	-3	-	8	5	1	-3	1	-	-1
8.3	Income tax related thereto	-	1	-	-2	-1	-	-	-	-	-
8	Net income (loss) for period	33	95	108	63	299	12	93	98	39	242
10	Base profit	144	238	276	199	857	110	211	242	160	723
	Selected items, seasonally adjusted:										
13	Sales of goods and services	2,690	2,781	2,927	2,959	11,357	2,879	3,006	2,977	2,967	11,829
14	Operating Income (loss)	80	80	67	66	293	58	56	45	38	197
15	Income (loss) before provision for income taxes	123	135	119	115	492	98	107	87	89	381
16	Net income (loss) for period	78	76	67	78	299	61	72	55	54	242
17	Base profit	208	221	214	214	857	182	193	175	173	723

TABLEAU 155. Hôtellerie et restauration

Etat des revenus et dépenses

Estimation pour l'univers intégral des corporations

1983					1984					CANSIM 004930	Série
I	II	III	IV	Annuel	I	II	III	IV	Annuel		
millions de dollars											
2,648	3,044	3,317	3,271	12,280	3,051	3,521	3,724			Ventes de biens et de services	1
Frais d'exploitation:											
98	104	103	105	410	100	105	103			Amortissement des bâtiments et du matériel	2.2
1	-	-	1	2	1	2	3			Provision pour épuisement	2.3
										Amortissement d'actif transitoire et d'immobilisations incorporelles	2.4
30	27	28	25	110	31	29	30			Intérêt versé:	
123	120	120	116	479	114	106	105			Dette à court terme	2.6
										Dette à long terme	2.7
2,434	2,726	2,911	2,957	11,028	2,815	3,189	3,334			Matières premières, main d'oeuvre et autres frais	2.11
2,686	2,977	3,162	3,204	12,029	3,061	3,431	3,575			Total, frais d'exploitation	2
-38	67	155	67	251	-10	90	149			Revenus (pertes) d'exploitation	3
Autres revenus:											
-	4	1	1	6	-	-	2			Dividendes reçus de:	
-	-	-	-	-	-	-	-			Sociétés canadiennes	4.1
										Sociétés étrangères	4.2
17	15	15	13	60	13	15	14			Intérêt reçu	4.3
-	-	-	-	-	-	-	-			Gains (pertes) non réalisés sur la conversion des comptes exprimés en devises étrangères	4.4
11	16	17	11	55	7	18	14			Gains (pertes) sur réalisation d'actif	4.5
14	18	18	15	65	16	16	16			Tous les autres revenus	4.6
42	53	51	40	186	36	49	46			Total, autres revenus	4
4	120	206	107	437	26	139	195			Bénéfice net (perte nette) avant impôts sur le revenu	5
Impôts sur le revenu des sociétés:											
11	46	79	39	175	17	52	75			Exigibles	6
-5	1	6	6	8	-5	3	5			Différés	7
-2	73	121	62	254	14	84	115			Bénéfice net (perte nette) avant pertes et profits exceptionnels	8.1
8	6	3	1	18	2	1	5			Pertes et profits exceptionnels	8.2
-	-	-	-	-	-	-	1			Impôts sur le revenu applicable	8.3
6	79	124	63	272	16	85	121			Bénéfice net (perte nette) pour la période observée	8
92	204	291	201	788	120	228	285			Bénéfices de base	10
Certains postes corrigés des variations saisonnières:											
2,885	2,960	3,176	3,259	12,280	3,299	3,449	3,553			Ventes de biens et de services	13
33	50	92	76	251	65	74	79			Revenus (pertes) d'exploitation	14
84	91	140	122	437	110	111	122			Bénéfice net (perte nette) avant impôts sur le revenu	15
57	57	81	77	272	69	64	76			Bénéfice net (perte nette) pour la période observée	16
170	184	222	212	788	201	208	212			Bénéfices de base	17

TABLE 156. Services to Business Management Industries

Balance Sheet

Companies having \$10 million or more of total assets

Series	CANSIM 004931	1981				1982			
		I	II	III	IV	I	II	III	IV
millions of dollars									
Assets:									
1.1.1	Cash on hand and demand deposits	62	54	45	66	70	90	73	178
1.1.2	Short-term loans and advances to affiliated companies	135	135	108	120	163	163	137	141
1.1.3	Temporary investments	283	275	232	213	189	193	182	174
1.1.4	Accounts receivable	1,153	1,162	1,238	1,205	1,308	1,314	1,322	1,230
1.1.5	Inventories	463	482	484	468	502	480	507	463
1.1.6	Other current assets	91	106	110	105	132	148	124	112
1.1	Total current assets	2,187	2,214	2,217	2,177	2,364	2,388	2,345	2,298
1.2	Long-term intercorporate investments in affiliated companies	298	302	324	324	348	351	384	381
1.3	Long-term investments	104	103	100	115	116	124	120	131
1.4	Fixed assets (net)	1,379	1,423	1,516	1,619	1,702	1,695	1,741	1,703
1.5	Other assets	186	207	229	271	286	301	329	358
1	Total assets	4,154	4,249	4,386	4,506	4,816	4,859	4,919	4,871
2	Accumulated allowance for depreciation and depletion	1,292	1,315	1,376	1,362	1,423	1,478	1,546	1,470
Liabilities:									
Short-term loans:									
3.1.1.1	Bank loans	208	199	277	243	307	399	342	302
3.1.1.2	From affiliated companies, directors and shareholders	105	99	49	64	88	89	95	102
3.1.1.3	All other short-term loans and notes	7	7	7	12	17	18	7	11
3.1.1.4	Accounts payable	1,057	1,102	1,130	1,165	1,214	1,200	1,199	1,177
3.1.1.5	Portion of long-term debt payable within one year	94	98	100	113	118	119	125	88
3.1.1.6	Other current liabilities	187	202	174	142	203	184	133	103
3.1.1	Total current liabilities	1,658	1,707	1,737	1,739	1,947	2,009	1,901	1,783
3.1.2	Long-term debt: Bonds, debentures and serial notes	90	90	102	101	102	106	91	88
3.1.3	Mortgages and agreements of sale	84	83	81	101	76	65	68	67
3.1.4	Loans from affiliated companies	236	256	251	254	303	325	385	328
3.1.5	Loans from chartered banks	203	201	220	227	239	240	291	341
3.1.6	Other long-term debt	240	240	245	246	299	285	298	293
3.1.7	Less: Portion of long-term debt payable within one year	-94	-98	-100	-113	-118	-119	-125	-88
3.1.8	Other liabilities: Deferred income taxes	148	162	169	196	201	196	212	230
3.1.9	All other liabilities	15	15	15	14	22	22	20	24
3.1	Total liabilities	2,580	2,656	2,720	2,765	3,071	3,129	3,141	3,066
Shareholders' equity:									
3.2.1	Share capital	401	409	439	441	462	468	479	498
3.2.1.1	Preferred shares	139	116	133	136
3.2.1.2	Common shares	323	352	346	362
3.2.2	Contributed surplus	66	66	66	66	66	69	69	67
Retained earnings (deficit) and reserves:									
3.2.3.1	Balance at beginning of period	1,011	1,106	1,117	1,160	1,233	1,214	1,190	1,227
3.2.3.2	Prior period adjustments	-	-3	16	5	-1	-4	-3	1
3.2.3.3	Net income (loss) for the period	80	92	76	106	58	33	89	76
3.2.3.4	Corporations employing the equity method	-1	-	-	-	-	-	2	5
3.2.3.5	Cash dividends declared	-30	-57	-27	-30	-63	-34	-30	-43
3.2.3.6	Transfers to/from contributed surplus and share capital (including stock dividends)	-	-	2	-	4	6	-	-
3.2.3.7	Other adjustments	46	-21	-24	-8	-17	-25	-21	-29
3.2.3	Balance at end of period	1,106	1,117	1,160	1,233	1,214	1,190	1,227	1,237
3.2.4	Excess of appraisal value of fixed assets over (depreciated) cost	1	1	1	1	3	3	3	3
3.2	Total shareholders' equity	1,574	1,593	1,666	1,741	1,745	1,730	1,778	1,805
3	Total liabilities and shareholders' equity	4,154	4,249	4,386	4,506	4,816	4,859	4,919	4,871

TABLEAU 156. Services à la direction des entreprises

1983				1984				CANSIM 004931	Série
I	II	III	IV	I	II	III	IV		
millions de dollars									
97	100	148	125	97	128	159		Actif:	
65	79	82	71	88	93	92		Encaisse et dépôts à demande	
360	422	402	422	347	367	366		Prêts et avances à court terme aux sociétés affiliées	
1,290	1,240	1,263	1,340	1,392	1,385	1,626		Placements temporaires	
421	383	377	398	375	463	526		Débiteurs	
131	132	120	147	94	115	104		Stocks	
								Autres disponibilités	
2,364	2,356	2,392	2,503	2,393	2,551	2,873		Total des disponibilités	
374	374	403	397	365	393	362		Placements à long terme dans les sociétés apparentées	
132	113	102	103	100	111	110		Placements à long terme	
1,666	1,597	1,570	1,653	1,599	1,604	1,599		Immobilisations (nettes)	
465	520	546	573	680	849	767		Tous les autres éléments d'actif	
5,001	4,960	5,013	5,229	5,137	5,508	5,711		Total de l'actif	
1,531	1,479	1,515	1,479	1,541	1,484	1,532		Provision accumulée pour amortissement et épuisement	
								Passif:	
								Emprunts à court terme:	
378	349	194	208	208	192	181		Emprunts bancaires	
82	93	82	67	44	45	42		Auprès de sociétés affiliées, directeurs et actionnaires	
17	19	140	142	160	69	81		Tous les autres emprunts à court terme	
1,191	1,205	1,206	1,315	1,188	1,317	1,416		Créanciers	
86	74	74	80	87	70	99		Partie de la dette à long terme exigible en moins d'un an	
134	121	145	131	160	202	284		Autres exigibilités	
1,888	1,861	1,841	1,943	1,847	1,895	2,103		Total des exigibilités	
87	86	126	124	124	127	129		Dettes à long terme:	
								Obligations garanties ou non et obligations remboursables par série	
53	54	68	64	62	65	66		Hypothèques et contrats de vente	
255	187	186	186	181	250	250		Emprunts de sociétés affiliées	
321	239	259	313	318	249	247		Emprunts auprès de banques à charte	
331	329	306	304	271	364	333		Autres dettes à long terme	
-86	-74	-74	-80	-87	-70	-99		Moins: Partie de la dette à long terme exigible en moins d'un an	
232	242	249	269	272	292	310		Autres éléments de passif:	
25	24	24	5	5	4	4		Impôts sur le revenu différés	
								Tous les autres éléments de passif	
3,106	2,948	2,985	3,128	2,993	3,176	3,343		Total du passif	
								Avoir des actionnaires:	
506	498	482	480	483	589	606		Capital-actions	
160	172	161	159	160	158	158		Actions privilégiées	
346	326	321	321	323	431	448		Actions ordinaires	
70	70	69	70	40	37	40		Surplus d'apport	
1,237	1,316	1,441	1,474	1,549	1,619	1,704		Bénéfices non répartis (déficit) et les réserves:	
3	-	-	2	1	3	-8		Solde au début de l'exercice	
100	77	87	132	143	119	42		Redressements de périodes antérieures	
1	1	1	-	1	1	-		Bénéfice net (perte nette) pour la période observée	
-37	-38	-45	-59	-47	-44	-23		Corporations utilisant la méthode comptabilisation	
14	17	1	-	-	-	-1		Dividendes déclarés en espèces	
								Virements au surplus d'apport et capital-actions (y compris les dividendes en actions)	
-2	68	-11	-	-28	6	6		Autres redressements	
1,316	1,441	1,474	1,549	1,619	1,704	1,720		Solde à la fin de l'exercice	
3	3	3	2	2	2	2		Excédent de la valeur estimative des immobilisations sur leur coût (ou sur leur valeur amortie)	
1,895	2,012	2,028	2,101	2,144	2,332	2,368		Total de l'avoir des actionnaires	
5,001	4,960	5,013	5,229	5,137	5,508	5,711		Total du passif et de l'avoir des actionnaires	

TABLE 157. Services to Business Management Industries

Statement of Income

Companies having \$10 million or more of total assets

Series	CANSIM 004932	1981					1982				
		I	II	III	IV	Annual	I	II	III	IV	Annual
millions of dollars											
1	Sales of goods and services	1,358	1,456	1,488	1,699	6,001	1,537	1,627	1,638	1,831	6,633
Operation expenses:											
2.2	Depreciation of buildings and equipment	92	93	97	97	379	113	116	117	128	474
2.3	Depletion	-	-	-	-	-	-	-	-	-	-
2.4	Amortization of deferred charges and intangible assets	-	-	1	1	2	1	1	1	1	4
Interest on:											
2.6	Short-term loans	11	10	14	15	50	12	15	16	13	56
2.7	Long-term debt	17	17	20	22	76	27	27	33	31	118
2.11	Materials, labour and other expenses	1,112	1,186	1,250	1,394	4,942	1,280	1,353	1,328	1,534	5,495
2	Total operating expenses	1,232	1,306	1,382	1,529	5,449	1,433	1,512	1,495	1,707	6,147
3	Operating income (loss)	126	150	106	170	552	104	115	143	124	486
Other income:											
Dividends from:											
4.1	Canadian corporations	2	2	4	2	10	2	3	2	3	10
4.2	Foreign corporations	-	-	-	-	-	-	-	-	-	-
4.3	Interest	11	11	12	12	46	15	16	16	18	65
4.4	Gains (losses) on the translation of foreign currency	-3	1	-3	8	3	-14	-3	1	3	-13
4.5	Gains (losses) on sale of assets	6	6	4	3	19	4	-14	3	4	-3
4.6	All other income	4	3	8	8	23	2	-	3	5	10
4	Total other income	20	23	25	33	101	9	2	25	33	69
5	Income (loss) before provision for income taxes	146	173	131	203	653	113	117	168	157	555
Provision for income and other corporation taxes:											
6	Current	56	71	48	73	248	52	61	80	37	230
7	Deferred	13	13	7	24	57	5	-1	1	41	46
8.1	Net income (loss) before extraordinary items	77	89	76	106	348	58	57	87	79	279
8.2	Extraordinary gains (losses)	3	2	-1	-	4	2	-24	2	-3	-23
8.3	Income tax related thereto	-	1	1	-	2	-	-	-	-	-
8	Net income (loss) for period	80	92	76	106	354	58	33	89	76	256
10	Base profit	233	257	224	288	1,002	235	248	280	276	1,039
Capital expenditures:											
19.1	Land	4	4	1	5	14	3	-	-	1	4
19.2	Depreciable assets	181	198	213	333	925	237	231	226	229	923
19.3	Depletable assets	7	1	-	2	10	3	1	-	-	4
19	Total capital expenditures	192	203	214	340	949	243	232	226	230	931
Selected items, seasonally adjusted:											
13	Sales of goods and services	1,374	1,466	1,539	1,622	6,001	1,554	1,638	1,694	1,747	6,633
14	Operating income (loss)	128	151	107	166	552	105	115	144	122	486
15	Income (loss) before provision for income taxes	150	177	131	195	653	116	121	167	151	555
16	Net income (loss) for period	82	95	76	101	354	59	36	89	72	256
17	Base profit	233	260	226	283	1,002	234	251	282	272	1,039

TABLEAU 157. Services à la direction des entreprises

État des revenus et dépenses

Société dont l'actif total est de \$10 millions ou plus

1983					1984					CANSIM 004932	Série	
I	II	III	IV	Annuel	I	II	III	IV	Annuel			
millions de dollars												
1,722	1,729	1,659	1,905	7,015	1,821	1,825	1,834				Ventes de biens et de services	1
											Frais d'exploitation:	
117	105	103	98	423	95	92	90				Amortissement des bâtiments et du matériel	2.2
-	-	-	-	-	-	-	-				Provision pour épuisement	2.3
1	2	1	1	5	1	1	1				Amortissement d'actif transitoire et d'immobilisations incorporelles	2.4
12	11	11	9	43	7	8	9				Intérêt versé:	
25	23	24	25	97	25	24	24				Dette à court terme	2.6
											Dette à long terme	2.7
1,406	1,435	1,367	1,579	5,787	1,454	1,512	1,559				Matières premières, main d'oeuvre et autres frais	2.11
1,561	1,576	1,506	1,712	6,355	1,582	1,637	1,683				Total, frais d'exploitation	2
161	153	153	193	660	239	188	151				Revenus (pertes) d'exploitation	3
											Autres revenus:	
1	3	2	5	11	1	1	3				Dividendes reçus de:	
-	-	-	-	-	-	-	-				Sociétés canadiennes	4.1
											Sociétés étrangères	4.2
21	23	26	27	97	26	16	16				Intérêt reçu	4.3
-	-1	-	1	-	-4	-7	-5				Gains (pertes) non réalisés sur la conversion des comptes exprimés en devises étrangères	4.4
6	6	4	2	18	1	1	-				Gains (pertes) sur réalisation d'actif	4.5
3	2	3	4	12	4	6	6				Tous les autres revenus	4.6
31	33	35	39	138	28	17	20				Total, autres revenus	4
192	186	188	232	798	267	205	171				Bénéfice net (perte nette) avant impôts sur le revenu	5
											Impôts sur le revenu des sociétés:	
90	74	67	92	323	134	65	58				Exigibles	6
5	14	19	19	57	-6	27	20				Différés	7
97	98	102	121	418	139	113	93				Bénéfice net (perte nette) avant pertes et profits exceptionnels	8.1
2	-23	-17	11	-27	4	9	-51				Pertes et profits exceptionnels	8.2
1	2	2	-	5	-	-3	-				Impôts sur le revenu applicable	8.3
100	77	87	132	396	143	119	42				Bénéfice net (perte nette) pour la période observée	8
303	285	286	323	1,197	365	303	264				Bénéfices de base	10
											Dépenses en immobilisations:	
-	4	-	-	4	3	2	3				Terrains	19.1
157	170	178	223	728	232	187	175				Actif amortissable	19.2
-	-	1	-	1	-	-	-				Actif épuisable	19.3
157	174	179	223	733	235	189	178				Total, dépenses en immobilisations	19
1,740	1,743	1,716	1,816	7,015	1,839	1,842	1,893				Certains postes corrigés des variations saisonnières:	
158	158	151	193	660	232	189	158				Ventes de biens et de services	13
190	196	185	227	798	261	210	178				Revenus (pertes) d'exploitation	14
100	82	86	128	396	141	121	47				Bénéfice net (perte nette) avant impôts sur le revenu	15
299	293	286	319	1,197	360	307	271				Bénéfice net (perte nette) pour la période observée	16
											Bénéfices de base	17

TABLE 158. Services to Business Management Industries

Statement of Income

Estimate for entire universe of corporations

Series	CANSIM 004933	1981					1982				
		I	II	III	IV	Annual	I	II	III	IV	Annual
millions of dollars											
1	Sales of goods and services	3,444	3,785	3,798	4,023	15,050	3,306	3,560	3,431	3,761	14,058
	Operation expenses:										
2.2	Depreciation of buildings and equipment	158	160	163	164	645	175	178	182	195	730
2.3	Depletion	-	1	-	1	2	-	-	-	-	-
2.4	Amortization of deferred charges and intangible assets	-	-	1	1	2	1	1	1	1	4
	Interest on:										
2.6	Short-term loans	35	38	49	52	174	44	46	52	43	185
2.7	Long-term debt	44	47	55	61	207	61	54	57	53	225
2.11	Materials, labour and other expenses	2,937	3,228	3,266	3,416	12,847	2,805	3,056	2,951	3,329	12,141
2	Total operating expenses	3,174	3,474	3,534	3,695	13,877	3,086	3,335	3,243	3,621	13,285
3	Operating income (loss)	270	311	264	328	1,173	220	225	188	140	773
	Other income:										
4.1	Dividends from:										
4.2	Canadian corporations	10	12	14	14	50	10	12	11	16	49
4.2	Foreign corporations	-	-	-	-	-	-	-	-	-	-
4.3	Interest	32	35	32	33	132	33	37	35	36	141
4.4	Gains (losses) on the translation of foreign currency	-3	1	-3	8	3	-14	-3	1	3	-13
4.5	Gains (losses) on sale of assets	14	11	15	14	54	14	-6	9	15	32
4.6	All other income	18	16	18	20	72	19	19	14	9	61
4	Total other income	71	75	76	89	311	62	59	70	79	270
5	Income (loss) before provision for income taxes	341	386	340	417	1,484	282	284	258	219	1,043
6	Provision for income and other corporation taxes:										
7	Current	110	132	114	140	496	100	110	104	51	365
7	Deferred	13	14	9	27	63	5	-1	1	41	46
8.1	Net income (loss) before extraordinary items	218	240	217	250	925	177	175	153	127	632
8.2	Extraordinary gains (losses)	3	2	-1	-	4	2	-24	2	-3	-23
8.3	Income tax related thereto	-	1	1	-	2	-	-	-	-	-
8	Net income (loss) for period	221	243	217	250	931	179	151	155	124	609
10	Base profit	478	523	478	547	2,026	448	460	420	381	1,709
	Selected items, seasonally adjusted:										
13	Sales of goods and services	3,597	3,781	3,891	3,781	15,050	3,457	3,559	3,520	3,522	14,058
14	Operating income (loss)	291	311	268	303	1,173	238	224	194	117	773
15	Income (loss) before provision for income taxes	365	387	344	388	1,484	304	285	263	191	1,043
16	Net income (loss) for period	232	238	216	245	931	188	146	155	120	609
17	Base profit	494	521	483	528	2,026	463	457	426	363	1,709

TABLEAU 158. Services à la direction des entreprises

État des revenus et dépenses

Estimation pour l'univers intégral des corporations

1983					1984					CANSIM 004933	Série
I	II	III	IV	Annuel	I	II	III	IV	Annuel		
millions de dollars											
3,337	3,319	3,331	3,758	13,745	3,469	3,604	3,664			Ventes de biens et de services	1
Frais d'exploitation:											
180	169	172	170	691	166	164	163			Amortissement des bâtiments et du matériel	2.2
-	-	-	-	-	-	-	-			Provision pour épuisement	2.3
1	2	1	1	5	1	1	1			Amortissement d'actif transitoire et d'immobilisations incorporelles	2.4
Intérêt versé:											
42	42	42	37	163	35	39	38			Dette à court terme	2.6
49	47	46	47	189	46	48	49			Dette à long terme	2.7
2,833	2,811	2,839	3,256	11,739	2,944	3,109	3,219			Matières premières, main d'oeuvre et autres frais	2.11
3,105	3,071	3,100	3,511	12,787	3,192	3,361	3,470			Total, frais d'exploitation	2
232	248	231	247	958	277	243	194			Revenus (pertes) d'exploitation	3
Autres revenus:											
5	11	9	13	38	8	9	11			Dividendes reçus de:	
-	-	-	-	-	-	-	-			Sociétés canadiennes	4.1
-	-	-	-	-	-	-	-			Sociétés étrangères	4.2
31	34	42	44	151	36	27	28			Intérêt reçu	4.3
-	-1	-	1	-	-4	-7	-5			Gains (pertes) non réalisés sur la conversion des comptes exprimés en devises étrangères	4.4
16	14	12	11	53	8	11	8			Gains (pertes) sur réalisation d'actif	4.5
15	13	13	17	58	17	21	22			Tous les autres revenus	4.6
67	71	76	86	300	65	61	64			Total, autres revenus	4
299	319	307	333	1,258	342	304	258			Bénéfice net (perte nette) avant impôts sur le revenu	5
Impôts sur le revenu des sociétés:											
123	111	101	117	452	156	95	84			Exigibles	6
5	14	19	19	57	-6	27	20			Différés	7
171	194	187	197	749	192	182	154			Bénéfice net (perte nette) avant pertes et profits exceptionnels	8.1
2	-23	-17	11	-27	6	13	-51			Pertes et profits exceptionnels	8.2
1	2	2	-	5	-	-3	-			Impôts sur le revenu applicable	8.3
174	173	172	208	727	198	192	103			Bénéfice net (perte nette) pour la période observée	8
459	466	459	479	1,863	497	456	408			Bénéfices de base	10
Certains postes corrigés des variations saisonnières:											
3,486	3,329	3,415	3,515	13,745	3,606	3,640	3,738			Ventes de biens et de services	13
243	245	239	231	958	285	235	210			Revenus (pertes) d'exploitation	14
313	318	313	314	1,258	354	299	272			Bénéfice net (perte nette) avant impôts sur le revenu	15
181	167	173	206	727	204	184	108			Bénéfice net (perte nette) pour la période observée	16
466	462	466	469	1,863	501	448	423			Bénéfices de base	17

TABLE 159. Other Service Industries

Balance Sheet

Companies having \$10 million or more of total assets

Series	CANSIM 004934	1981				1982			
		I	II	III	IV	I	II	III	IV
millions of dollars									
Assets:									
1.1.1	Cash on hand and demand deposits	44	48	31	40	36	29	32	25
1.1.2	Short-term loans and advances to affiliated companies	64	74	79	72	74	76	96	58
1.1.3	Temporary investments	74	69	93	85	86	167	150	185
1.1.4	Accounts receivable	282	286	339	319	307	302	327	325
1.1.5	Inventories	110	110	118	119	132	127	131	136
1.1.6	Other current assets	37	38	51	50	48	46	43	43
1.1	Total current assets	611	625	711	685	683	747	779	772
1.2	Long-term intercorporate investments in affiliated companies	88	108	123	125	327	359	366	365
1.3	Long-term investments	48	48	59	54	59	60	45	43
1.4	Fixed assets (net)	1,451	1,505	1,601	1,560	1,667	1,708	1,722	1,713
1.5	Other assets	148	147	157	160	173	177	224	223
1	Total assets(1)	2,346	2,433	2,651	2,584	2,909	3,051	3,136	3,116
2	Accumulated allowance for depreciation and depletion	594	559	628	636	669	707	744	816
Liabilities:									
Short-term loans:									
3.1.1.1	Bank loans	182	201	202	206	203	268	235	256
3.1.1.2	From affiliated companies, directors and shareholders	107	125	94	109	39	38	45	45
3.1.1.3	All other short-term loans and notes	61	69	100	87	87	80	125	106
3.1.1.4	Accounts payable	255	263	313	325	364	318	317	291
3.1.1.5	Portion of long-term debt payable within one year	73	77	89	65	65	69	77	78
3.1.1.6	Other current liabilities	51	54	42	45	51	48	54	58
3.1.1	Total current liabilities	729	789	840	837	809	821	853	832
Long-term debt:									
3.1.2	Bonds, debentures and serial notes	111	148	142	131	151	155	157	151
3.1.3	Mortgages and agreements of sale	122	117	129	122	120	118	107	107
3.1.4	Loans from affiliated companies	109	90	87	121	137	145	143	144
3.1.5	Loans from chartered banks	211	236	272	258	314	301	357	354
3.1.6	Other long-term debt	364	348	408	397	419	448	457	451
3.1.7	Less: Portion of long-term debt payable within one year	-73	-77	-89	-65	-65	-69	-77	-78
Other liabilities:									
3.1.8	Deferred income taxes	127	135	150	149	154	157	159	169
3.1.9	All other liabilities	11	1	1	1	1	1	1	1
3.1	Total liabilities	1,711	1,787	1,940	1,951	2,040	2,077	2,157	2,131
Shareholders' equity:									
3.2.1	Share capital	254	255	262	238	437	492	516	519
3.2.1.1	Preferred shares	52	120	116	108
3.2.1.2	Common shares	385	372	400	411
3.2.2	Contributed surplus	26	26	26	19	19	46	22	25
Retained earnings (deficit) and reserves:									
3.2.3.1	Balance at beginning of period	316	353	363	420	373	411	434	440
3.2.3.2	Prior period adjustments	2	-1	-	-1	-	-	-	-1
3.2.3.3	Net income (loss) for the period	19	26	25	11	11	17	27	19
3.2.3.4	Corporations employing the equity method	-	1	1	1	-	18	-3	-3
3.2.3.5	Cash dividends declared	-4	-2	-1	-8	-3	-7	-6	-10
3.2.3.6	Transfers to/from contributed surplus and share capital (including stock dividends)	-	-	-	-	-	-	-	-
3.2.3.7	Other adjustments	20	-14	32	-50	30	-5	-12	-5
3.2.3	Balance at end of period	353	363	420	373	411	434	440	440
3.2.4	Excess of appraisal value of fixed assets over (depreciated) cost	2	2	3	3	2	2	1	1
3.2	Total shareholders' equity	635	646	711	633	869	974	979	985
3	Total liabilities and shareholders' equity(1)	2,346	2,433	2,651	2,584	2,909	3,051	3,136	3,116

See footnote(s) at end of statistical tables.

TABLEAU 159. Autres services

Bilan

Société dont l'actif total est de \$10 millions ou plus

1983				1984				CANSIM 004934	Série
I	II	III	IV	I	II	III	IV		
millions de dollars									
31	87	62	64	59	62	50		Actif:	
73	67	66	57	62	63	188		Encaisse et dépôts à demande	
194	202	202	194	65	70	99		Prêts et avances à court terme aux sociétés affiliées	
306	326	321	341	322	348	352		Placements temporaires	
131	128	128	133	132	142	141		Débiteurs	
39	43	41	37	41	52	46		Stocks	
								Autres disponibilités	
774	853	820	826	681	737	876		Total des disponibilités	
358	363	428	440	167	166	204		Placements à long terme dans les sociétés apparentées	
44	41	42	38	32	30	31		Placements à long terme	
1,634	1,673	1,689	1,722	1,769	1,858	1,898		Immobilisations (nettes)	
225	231	239	253	270	285	299		Tous les autres éléments d'actif	
3,035	3,161	3,218	3,279	2,919	3,076	3,308		Total de l'actif(1)	
803	836	891	895	954	971	1,010		Provision accumulée pour amortissement et épuisement	
								Passif:	
								Emprunts à court terme:	
230	286	235	239	243	226	227		Emprunts bancaires	
63	76	59	45	63	90	134		Auprès de sociétés affiliées, directeurs et actionnaires	
138	137	151	137	86	114	102		Tous les autres emprunts à court terme	
305	308	316	342	317	361	370		Créanciers	
90	95	65	59	72	50	81		Partie de la dette à long terme exigible en moins d'un an	
53	60	66	66	59	64	75		Autres exigibilités	
879	962	892	888	840	905	989		Total des exigibilités	
146	118	148	174	157	169	91		Dettes à long terme:	
								Obligations garanties ou non et obligations remboursables par série	
109	106	121	141	152	147	146		Hypothèques et contrats de vente	
134	163	181	182	185	193	321		Emprunts de sociétés affiliées	
313	318	344	333	370	360	412		Emprunts auprès de banques à charte	
417	423	411	430	397	440	466		Autres dettes à long terme	
-90	-95	-65	-59	-72	-50	-81		Moins: Partie de la dette à long terme exigible en moins d'un an	
154	160	163	159	167	172	175		Autres éléments de passif:	
1	1	4	4	4	5	4		Impôts sur le revenu différés	
								Tous les autres éléments de passif	
2,063	2,156	2,199	2,252	2,200	2,341	2,523		Total du passif	
								Avoir des actionnaires:	
509	520	533	534	300	306	308		Capital-actions	
95	96	96	102	47	47	48		Actions privilégiées	
414	424	437	432	253	259	260		Actions ordinaires	
22	26	27	28	26	27	37		Surplus d'apport	
440	439	457	457	461	390	399		Bénéfices non répartis (déficit) et les réserves:	
-1	-1	1	-1	6	10	1		Solde au début de l'exercice	
14	20	14	17	16	21	32		Redressements de périodes antérieures	
-2	8	6	4	2	-	-1		Bénéfice net (perte nette) pour la période observée	
-7	-7	-5	-7	-5	-8	-3		Corporations utilisant la méthode comptabilisation	
1	-1	-	-	-	-	-		Dividendes déclarés en espèces	
								Virements au surplus d'apport et capital-actions (y compris les dividendes en actions)	
-6	-1	-16	-9	-90	-14	9		Autres redressements	
439	457	457	461	390	399	437		Solde à la fin de l'exercice	
2	2	2	4	3	3	3		Excédent de la valeur estimative des immobilisations sur leur coût (ou sur leur valeur amortie)	
972	1,005	1,019	1,027	719	735	785		Total de l'avoir des actionnaires	
3,035	3,161	3,218	3,279	2,919	3,076	3,308		Total du passif et de l'avoir des actionnaires(1)	

Voir note(s) à la fin des tableaux statistiques.

TABLE 160. Other Service Industries

Statement of Income

Companies having \$10 million or more of total assets

Series	CANSIM 004935	1981					1982				
		I	II	III	IV	Annual	I	II	III	IV	Annual
millions of dollars											
1	Sales of goods and services	435	457	525	512	1,929	522	560	615	554	2,251
	Operation expenses:										
2.2	Depreciation of buildings and equipment	45	49	54	51	199	56	59	64	64	243
2.3	Depletion	-	-	-	-	-	-	-	-	-	-
2.4	Amortization of deferred charges and intangible assets	-	-	-	-	-	-	-	-	-	-
	Interest on:										
2.6	Short-term loans	12	15	17	18	62	15	18	15	15	63
2.7	Long-term debt	17	19	24	23	83	26	28	36	32	122
2.11	Materials, labour and other expenses	337	353	394	400	1,484	413	436	469	428	1,746
2	Total operating expenses	411	436	489	492	1,828	510	541	584	539	2,174
3	Operating income (loss)	24	21	38	20	101	12	19	31	15	77
	Other income:										
	Dividends from:										
4.1	Canadian corporations	-	-	-	-	-	2	1	2	2	7
4.2	Foreign corporations	-	-	-	-	-	-	-	-	1	1
4.3	Interest	6	7	8	9	30	7	7	11	13	38
4.4	Gains (losses) on the translation of foreign currency	1	1	-	-	2	-1	-1	-	1	-1
4.5	Gains (losses) on sale of assets	5	5	2	2	14	3	5	5	5	18
4.6	All other income	3	2	4	3	12	2	4	2	2	10
4	Total other income	15	15	14	14	58	13	16	20	24	73
5	Income (loss) before provision for income taxes	39	36	50	34	159	25	35	51	39	150
	Provision for income and other corporation taxes:										
6	Current	14	14	15	14	57	9	13	17	12	51
7	Deferred	6	7	9	4	26	4	5	8	5	22
8.1	Net income (loss) before extraordinary items	19	15	26	16	76	12	17	26	22	77
8.2	Extraordinary gains (losses)	-	14	-1	-7	6	-1	-	1	-3	-3
8.3	Income tax related thereto	-	-3	-	2	-1	-	-	-	-	-
8	Net income (loss) for period	19	26	25	11	81	11	17	27	19	74
10	Base profit	78	79	102	83	342	77	89	108	95	369
	Capital expenditures:										
19.1	Land	1	2	2	2	7	14	4	1	2	21
19.2	Depreciable assets	109	121	124	104	458	126	120	136	95	477
19.3	Depletable assets	4	-	-	-	4	-	-	1	1	2
19	Total capital expenditures	114	123	126	106	469	140	124	138	98	500
	Selected items, seasonally adjusted:										
13	Sales of goods and services	449	460	495	525	1,929	539	562	581	569	2,251
14	Operating income (loss)	28	23	27	23	101	17	21	21	18	77
15	Income (loss) before provision for income taxes	42	38	41	38	159	29	38	41	42	150
16	Net income (loss) for period	20	28	20	13	81	13	20	21	20	74
17	Base profit	82	81	91	88	342	83	91	95	100	369

TABLEAU 160. Autres services

État des revenus et dépenses

Société dont l'actif total est de \$10 millions ou plus

1983					1984					CANSIM 004935	Serie
I	II	III	IV	Annuel	I	II	III	IV	Annuel		
millions de dollars											
538	590	624	563	2,315	566	622	677			Ventes de biens et de services	1
Frais d'exploitation:											
61	65	69	63	258	64	70	75			Amortissement des bâtiments et du matériel	2.2
-	-	-	-	-	-	-	-			Provision pour épuisement	2.3
1	1	1	1	4	1	3	3			Amortissement d'actif transitoire et d'immobilisations incorporelles	2.4
14	12	16	14	56	10	13	12			Intérêt versé:	
28	29	29	31	117	33	31	35			Dette à court terme	2.6
										Dette à long terme	2.7
420	462	466	442	1,790	445	483	523			Matières premières, main d'oeuvre et autres frais	2.11
524	569	581	551	2,225	553	600	648			Total, frais d'exploitation	2
14	21	43	12	90	13	22	29			Revenus (pertes) d'exploitation	3
Autres revenus:											
2	2	2	2	8	1	-	1			Dividendes reçus de:	
-	-	-	-	-	-	-	-			Sociétés canadiennes	4.1
										Sociétés étrangères	4.2
8	8	7	8	31	7	8	8			Intérêt reçu	4.3
-	-	-1	-	-1	-	-	-			Gains (pertes) non réalisés sur la conversion des comptes exprimés en devises étrangères	4.4
4	4	3	10	21	6	8	8			Gains (pertes) sur réalisation d'actif	4.5
2	2	3	4	11	6	5	6			Tous les autres revenus	4.6
16	16	14	24	70	20	21	23			Total, autres revenus	4
30	37	57	36	160	33	43	52			Bénéfice net (perte nette) avant impôts sur le revenu	5
Impôts sur le revenu des sociétés:											
10	12	15	16	53	20	14	17			Exigibles	6
4	8	9	1	22	-3	8	6			Différés	7
16	17	33	19	85	16	21	29			Bénéfice net (perte nette) avant pertes et profits exceptionnels	8.1
-2	3	-19	-2	-20	-	-	3			Pertes et profits exceptionnels	8.2
-	-	-	-	-	-	-	-			Impôts sur le revenu applicable	8.3
14	20	14	17	65	16	21	32			Bénéfice net (perte nette) pour la période observée	8
86	97	122	88	393	91	108	121			Bénéfices de base	10
Dépenses en immobilisations:											
2	4	3	2	11	4	-	1			Terrains	19.1
121	133	119	115	488	176	218	156			Actif amortissable	19.2
4	-	-	-	4	-	-	-			Actif épuisable	19.3
127	137	122	117	503	180	218	157			Total, dépenses en immobilisations	19
Certains postes corrigés des variations saisonnières:											
564	586	587	578	2,315	594	620	634			Ventes de biens et de services	13
20	23	32	15	90	20	23	18			Revenus (pertes) d'exploitation	14
36	39	46	39	160	40	45	41			Bénéfice net (perte nette) avant impôts sur le revenu	15
17	22	8	18	65	20	23	25			Bénéfice net (perte nette) pour la période observée	16
94	98	108	93	393	100	109	107			Bénéfices de base	17

TABLE 161. Other Service Industries

Statement of Income

Estimate for entire universe of corporations

Series	CANSIM 004936	1981					1982				
		I	II	III	IV	Annual	I	II	III	IV	Annual
millions of dollars											
1	Sales of goods and services	2,409	2,587	2,678	2,959	10,633	2,657	2,867	2,849	2,775	11,148
	Operation expenses:										
2.2	Depreciation of buildings and equipment	227	231	240	238	936	244	246	251	251	992
2.3	Depletion	-	-	-	-	-	-	-	-	-	-
2.4	Amortization of deferred charges and intangible assets	-	-	-	-	-	-	-	-	-	-
	Interest on:										
2.6	Short-term loans	42	45	47	49	183	45	46	42	38	171
2.7	Long-term debt	91	93	102	96	382	94	91	98	91	374
2.11	Materials, labour and other expenses	1,939	2,121	2,163	2,436	8,659	2,175	2,403	2,379	2,294	9,251
2	Total operating expenses	2,299	2,490	2,552	2,819	10,160	2,558	2,786	2,770	2,674	10,788
3	Operating income (loss)	110	97	126	140	473	99	81	79	101	360
	Other income:										
	Dividends from:										
4.1	Canadian corporations	3	4	4	4	15	6	4	5	7	22
4.2	Foreign corporations	-	-	-	-	-	-	-	-	1	1
4.3	Interest	18	19	23	26	86	23	23	26	30	102
4.4	Gains (losses) on the translation of foreign currency	1	1	-	-	2	-1	-1	-	1	-1
4.5	Gains (losses) on sale of assets	13	14	13	16	56	13	16	16	15	60
4.6	All other income	17	17	19	23	76	19	19	18	23	79
4	Total other income	52	55	59	69	235	60	61	65	77	263
5	Income (loss) before provision for income taxes	162	152	185	209	708	159	142	144	178	623
	Provision for income and other corporation taxes:										
6	Current	53	52	54	66	225	54	51	59	68	232
7	Deferred	10	11	13	11	45	9	8	9	8	34
8.1	Net income (loss) before extraordinary items	99	89	118	132	438	96	83	76	102	357
8.2	Extraordinary gains (losses)	-	14	-1	-7	6	-1	-	1	-3	-3
8.3	Income tax related thereto	-	-3	-	2	-1	-	-	-	-	-
8	Net income (loss) for period	99	100	117	127	443	95	83	77	99	354
10	Base profit	372	364	408	427	1,571	385	369	374	406	1,534
	Selected items, seasonally adjusted:										
13	Sales of goods and services	2,451	2,579	2,679	2,924	10,633	2,723	2,853	2,832	2,740	11,148
14	Operating income (loss)	122	107	116	128	473	114	94	67	85	360
15	Income (loss) before provision for income taxes	175	163	178	192	708	175	156	135	157	623
16	Net income (loss) for period	108	110	110	115	443	106	94	69	85	354
17	Base profit	383	374	397	417	1,571	399	382	361	392	1,534

TABLEAU 161. Autres services

État des revenus et dépenses

Estimation pour l'univers intégral des corporations

1983					1984					CANSIM 004936	Serie
I	II	III	IV	Annuel	I	II	III	IV	Annuel		
millions de dollars											
2,677	2,862	3,124	2,868	11,531	2,735	3,055	3,002			Ventes de biens et de services	1
Frais d'exploitation:											
248	252	256	250	1,006	254	260	270			Amortissement des bâtiments et du matériel	2.2
-	-	-	-	-	-	-	-			Provision pour épuisement	2.3
1	1	1	1	4	1	3	3			Amortissement d'actif transitoire et d'immobilisations incorporelles	2.4
Intérêt versé:											
34	30	33	29	126	28	31	33			Dettes à court terme	2.6
84	77	80	79	320	86	87	95			Dettes à long terme	2.7
2,257	2,441	2,642	2,397	9,737	2,317	2,586	2,490			Matières premières, main d'oeuvre et autres frais	2.11
2,624	2,801	3,012	2,756	11,193	2,686	2,967	2,891			Total, frais d'exploitation	2
53	61	112	112	338	49	88	111			Revenus (pertes) d'exploitation	3
Autres revenus:											
2	2	2	6	12	3	-	1			Dividendes reçus de:	
-	-	-	-	-	-	-	-			Sociétés canadiennes	4.1
										Sociétés étrangères	4.2
24	25	24	24	97	23	26	26			Intérêt reçu	4.3
-	-	-1	-	-1	-	-	-			Gains (pertes) non réalisés sur la conversion des comptes exprimés en devises étrangères	4.4
16	17	14	22	69	18	20	20			Gains (pertes) sur réalisation d'actif	4.5
17	20	21	26	84	26	29	32			Tous les autres revenus	4.6
59	64	60	78	261	70	75	79			Total, autres revenus	4
112	125	172	190	599	119	163	190			Bénéfice net (perte nette) avant impôts sur le revenu	5
Impôts sur le revenu des sociétés:											
44	50	68	86	248	57	66	78			Exigibles	6
4	8	9	1	22	-3	8	6			Différés	7
64	67	95	103	329	65	89	106			Bénéfice net (perte nette) avant pertes et profits exceptionnels	8.1
-2	3	-19	-2	-20	-	-	3			Pertes et profits exceptionnels	8.2
-	-	-	-	-	-	-	-			Impôts sur le revenu applicable	8.3
62	70	76	101	309	65	89	109			Bénéfice net (perte nette) pour la période observée	8
343	359	413	413	1,528	353	406	442			Bénéfices de base	10
Certains postes corrigés des variations saisonnières:											
2,777	2,820	3,098	2,836	11,531	2,847	3,011	2,961			Ventes de biens et de services	13
71	74	101	92	338	66	102	99			Revenus (pertes) d'exploitation	14
132	139	164	164	599	138	178	180			Bénéfice net (perte nette) avant impôts sur le revenu	15
75	81	68	85	309	77	100	101			Bénéfice net (perte nette) pour la période observée	16
363	371	400	394	1,528	372	420	426			Bénéfices de base	17

FOOTNOTES

Tables 1, 2, 3, 4, 5, 16, 17, 18, 19 and 20

- (1) The Construction Industry, Real Estate Rentals and Developers are excluded from these statements.

Tables 21, 22 and 23

- (1) Effective 1st quarter 1982, with revisions for 1980 and 1981, SIC 094 (Other Prospecting) was regrouped to Metal Mines from Other Mining.

Table 24

- (1) Balance sheet levels in the third quarter of 1984 were affected by the reclassification of some companies.

Tables 27, 28 and 29

- (1) Effective 1st quarter 1982 with revisions for 1980 and 1981, SIC 094 was regrouped to Metal Mines from Other Mining.

Tables 55 and 56

- (1) A portion of the increase in sales and profit levels in the first quarter of 1981 is due to the reclassification of a company.

Tables 57, 58 and 59

- (1) Financial statement levels in the first quarter of 1981 were favourably affected by the reclassification of a company.
(2) A portion of the decreases in balance sheet levels in the first quarter of 1983 is due to the reclassification of a company.

Tables 60, 61 and 62

- (1) Financial statement levels in the second quarter 1984 were unfavorably affected by the reclassification of a company.

Table 63

- (1) Balance sheet levels in the first quarter of 1981 were unfavourably affected by the reclassification of some major companies.
(2) A portion of the increases in balance sheet levels in the first quarter of 1983 is due to the reclassification of a company.

Tables 64 and 65

- (1) Sales and profit levels in the first quarter of 1981 were unfavourably affected by the reclassification of some major companies.

NOTES

Tableaux 1, 2, 3, 4, 5, 16, 17, 18, 19 et 20

- (1) L'industrie de la construction, les sociétés de location et d'aménagement immobilier sont exclus de ces états.

Tableaux 21, 22 et 23

- (1) À compter du premier trimestre 1982, avec des révisions pour 1980 et 1981, la CTI 094 est passée des Autres Mines aux Mines métalliques.

Tableau 24

- (1) Les niveaux du bilan au troisième trimestre de 1984 ont été modifiés par la reclassification de quelques sociétés.

Tableaux 27, 28 et 29

- (1) À compter du premier trimestre 1982, avec des révisions pour 1980 et 1981, la CTI 094 est passée des Autres Mines aux Mines métalliques.

Tableaux 55 et 56

- (1) Une partie de la hausse dans les ventes et les revenus au premier trimestre de 1981 est attribuable à la reclassification d'une société.

Tableaux 57, 58 et 59

- (1) Les niveaux des états financiers au premier trimestre de 1981 ont été favorisés par la reclassification d'une société.
(2) Une partie de la diminution des niveaux du bilan au premier trimestre 1983 est attribuable en partie par la reclassification d'une société.

Tableaux 60, 61 et 62

- (1) Les niveaux des états financiers au deuxième trimestre 1984 ont été défavorisés par la reclassification d'une société.

Tableau 63

- (1) Les niveaux du bilan au premier trimestre de 1981 ont été défavorisés par la reclassification de certaines sociétés.
(2) Une partie de la hausse des niveaux du bilan au premier trimestre de 1983 est attribuable en partie par la reclassification d'une société.

Tableaux 64 et 65

- (1) Les niveaux des ventes et du revenu au premier trimestre de 1981 ont été défavorisés par la reclassification de certaines sociétés.

Footnotes - Continued

Tables 72, 73 and 74

- (1) Financial statement levels in the first quarter 1984 were unfavorably affected by the reclassification of a company.

Table 81

- (1) Balance sheet levels in the first quarter of 1981 were favourably affected by the reclassification of some major companies.

Tables 82 and 83

- (1) Sales and profit levels in the first quarter of 1981 were favourably affected by the reclassification of some major companies.

Table 87

- (1) Increase in balance sheet levels in the first quarter 1981 is partly due to structural changes of corporations from the government to the private sector.
- (2) Balance sheet levels in the second quarter of 1981 were adversely affected by structural changes of corporations from the private sector to the government sector.
- (3) Financial statement levels in the first quarter of 1983 were unfavorably affected by the reclassification of a company from the private to the government sector.
- (4) Financial statement levels in the third quarter of 1984 were favorably affected by structural changes of corporations in the industry.

Tables 88 and 89

- (1) Sales and profit levels in the first quarter 1981 were favourably affected by structural changes of corporations from the government to the private sector.
- (2) Sales and profit levels in the second quarter of 1981 were adversely affected due to structural changes of corporations from the private sector to the government sector.
- (3) Financial statement levels in the first quarter of 1983 were unfavorably affected by the reclassification of a company from the private to the government sector.
- (4) Financial statement levels in the third quarter 1984 were favorably affected by structural changes of corporations in the industry.

Table 90

- (1) Increase in balance sheet levels in the first quarter 1981 is partly due to structural changes of corporations from the government to the private sector.
- (2) Financial statement levels in the first quarter 1984 were favorably affected by the reclassification of a company.

Tables 91 and 92

- (1) Increase in sales and profit levels in the first quarter 1981 is partly due to structural changes of corporations from the government to the private sector.

Notes - suite

Tableaux 72, 73 et 74

- (1) Les niveaux des états financiers au premier trimestre 1984 ont été défavorisés par la reclassification d'une société.

Tableau 81

- (1) Les niveaux du bilan au premier trimestre de 1981 ont été favorisés par la reclassification de certaines sociétés.

Tableaux 82 et 83

- (1) Les niveaux des ventes et du revenu au premier trimestre de 1981 ont été défavorisés par la reclassification de certaines sociétés.

Tableau 87

- (1) La hausse des niveaux du bilan au premier trimestre de 1981 est attribuable en partie au changement de structure de sociétés, du secteur gouvernemental au secteur privé.
- (2) Les niveaux du bilan au deuxième trimestre de 1981 ont été défavorisés par le changement de structure de sociétés, du secteur privé au secteur gouvernemental.
- (3) Les niveaux des états financiers au premier trimestre de 1983 ont été défavorisés par le changement de structure de sociétés, du secteur privé au secteur gouvernemental.
- (4) Les niveaux des états financiers au troisième trimestre de 1984 ont été favorisés par le changement de structure de quelques sociétés dans l'industrie.

Tableaux 88 et 89

- (1) Les niveaux de ventes et du revenu au premier trimestre de 1981 ont été favorisés par le changement de structure de sociétés, du secteur gouvernemental au secteur privé.
- (2) Les niveaux des ventes et du revenu au deuxième trimestre de 1981 ont été défavorisés par le changement de structure de sociétés, du secteur privé au secteur gouvernemental.
- (3) Les niveaux des états financiers au premier trimestre de 1983 ont été défavorisés par le changement de structure de sociétés, du secteur privé au secteur gouvernemental.
- (4) Les niveaux des états financiers au troisième trimestre de 1984 ont été favorisés par le changement de structure de quelques sociétés dans l'industrie.

Tableau 90

- (1) La hausse des niveaux du bilan au premier trimestre de 1981 est attribuable en partie au changement de structure de sociétés, du secteur gouvernemental au secteur privé.
- (2) Les niveaux des états financiers au premier trimestre de 1984 ont été favorisés par la reclassification d'une société.

Tableaux 91 et 92

- (1) La hausse dans les ventes et du revenu au premier trimestre de 1981 est attribuable en partie au changement de structure de sociétés, du secteur gouvernemental au secteur privé.

Footnotes - Continued

- (2) Financial statement levels in the first quarter of 1984 were favorably affected by the reclassification of a company.

Tables 94 and 95

- (1) A portion of the year over year decrease in sales and cost of sales is due to a structural change within one of the companies.

Tables 99, 100 and 101

- (1) Financial statement levels in first quarter 1984 were favourably affected by the reclassification of a company.
- (2) The petroleum and natural gas revenue tax (PGRT) is included in the current tax provision effective 1st quarter 1981.
- (3) The Incremental Oil Revenue Tax (IORT) is included in the current tax provision effective 1st quarter 1982.

Tables 102, 103 and 104

- (1) Corporations owned by the Federal, Provincial or Municipal governments are not included in the above statistics. In 1981, Federal and Provincial government owned corporations alone contributed approximately 25% of the total sales and 33% of the total assets of the Transportation industry.
- (2) Balance sheet levels in the fourth quarter 1981 were adversely affected by the reclassification of a company.
- (3) Financial statement levels in the first quarter 1984 were favorably affected by the reclassification of corporations from the government sector to the private sector.

Tables 108, 109 and 110

- (1) Government owned corporations are not included in this publication. In 1981, federal and provincial government owned corporations alone comprised approximately 13% of the sales and 20% of the assets of the Communications industry.
- (2) Balance sheet levels in first quarter 1984 were adversely affected by structural changes of a company.

Tables 111, 112 and 113

- (1) Government owned corporations are not included in this publication. In 1981, federal and provincial government corporations alone comprised approximately 60% of the sales and 86% of the total assets of the entire industry.
- (2) Balance sheet levels in the second quarter of 1981 were unfavorably affected by the reclassification of several companies.

Table 114

- (1) Long term intercorporate investments in affiliated companies and share capital in the second quarter of 1981 were abnormally affected by the restructuring of several companies.

Notes - suite

- (2) Les niveaux des états financiers au premier trimestre de 1984 ont été favorisés par la reclassification d'une société.

Tableaux 94 et 95

- (1) Une partie de la diminution dans les ventes et les coûts des ventes, année sur année, est dû à des changements internes d'une compagnie.

Tableaux 99, 100 et 101

- (1) Les niveaux des états financiers au premier trimestre de 1984 ont été favorisés par la reclassification d'une société.
- (2) À compter du premier trimestre 1981, l'impôt sur les revenus pétroliers (IRP) est inclus dans la provision exigible.
- (3) À compter du premier trimestre 1982, l'impôt sur les recettes pétrolières supplémentaires (IRPS) est inclus dans la provision exigible.

Tableaux 102, 103 et 104

- (1) Les sociétés détenues par les administrations fédérale, provinciales et municipales ne sont pas comprises dans les statistiques présentées ci-dessus. En 1981, les sociétés détenues par les administrations fédérale et provinciales seulement, représentaient environ 25% des ventes et 33% de l'actif de l'ensemble du secteur des transports.
- (2) Les niveaux du bilan au quatrième trimestre 1981 ont été défavorisés par la reclassification d'une société.
- (3) Les niveaux des états financiers au premier trimestre de 1984 ont été favorisés par le changement de structure de sociétés, du secteur gouvernemental au secteur privé.

Tableaux 108, 109 et 110

- (1) Les sociétés d'état ne sont pas comprises dans cette publication. En 1981, les sociétés détenues par les administrations fédérale et provinciales seulement, représentaient environ 13% des ventes et 20% de l'actif du secteur des communications.
- (2) Les niveaux du bilan au premier trimestre de 1984 ont été défavorisés par des changements internes d'une compagnie.

Tableaux 111, 112 et 113

- (1) Les sociétés d'état ne sont pas comprises dans cette publication. En 1981, les sociétés détenues par les administrations fédérale et provinciales seulement, accaparaient environ 60% des ventes et 86% de l'actif total de cette branche d'activité.
- (2) Les niveaux du bilan au deuxième trimestre de 1981 ont été défavoriser par la reclassification de certaines sociétés.

Tableau 114

- (1) Les placements à long terme dans les sociétés apparentées ainsi que le capital-action au deuxième trimestre de 1981 ont été anormalement affectés par la réorganisation de quelques sociétés.

Footnotes - Concluded

Tables 135, 136 and 137

- (1) Financial statement levels in first quarter 1981 were favourably affected by the reclassification of a company.

Table 138

- (1) Levels of some financial items in third quarter 1984 were affected by structural changes within the industry.

Tables 141, 142 and 143

- (1) Financial statement levels in the first quarter of 1981 were adversely affected by the reclassification of some companies.

Tables 144, 145 and 146

- (1) Provincially owned liquor stores are not included in the above statistics.

Table 150

- (1) Balance sheet levels in the second quarter of 1984 were favourably affected by the restructuring of several companies.

Table 159

- (1) Balance sheet levels in the first quarter of 1984 were adversely affected by the reclassification of a company.

Notes - fin

Tableaux 135, 136 et 137

- (1) Les niveaux des états financiers au premier trimestre de 1981 ont été favorisés par la reclassification d'une société.

Tableau 138

- (1) Les niveaux de certains postes financiers au troisième trimestre 1984 ont été modifiés par des changements de structure pour cette industrie.

Tableaux 141, 142 et 143

- (1) Les niveaux des états financiers au premier trimestre de 1981 ont été défavorisés par la reclassification de quelques sociétés.

Tableaux 144, 145 et 146

- (1) Les sociétés des alcools détenues par l'administration provinciale ne sont pas comprises dans les statistiques présentées ci-dessus.

Tableau 150

- (1) Les niveaux du bilan au deuxième trimestre de 1984 ont été favorisés par la réorganisation de quelques sociétés.

Tableau 159

- (1) Les niveaux du bilan au premier trimestre de 1984 ont été défavorisés par la reclassification d'une société.

SELECTED PUBLICATIONS

Other publications relating to Industrial Corporations
Financial Statistics

Catalogue

- 13-001 National Income and Expenditure Accounts. Q., Bil.
- 13-002 Financial Flow Accounts. Q., Bil.
- 61-006 Financial Institutions. Financial Statistics. Q., Bil.
- 61-203 Federal Government Enterprise Finance. A., Bil.
- 61-204 Provincial Government Enterprise Finance. A., Bil.
- 61-207 Corporation Financial Statistics. A., Bil.
Balance sheet and income data, by detailed industry group, derived from the tabulation of corporation income tax returns.
- 61-208 Corporation Taxation Statistics. A., Bil.
- 61-210 Corporations and Labour Unions Returns Act - Part I - Corporations. A., Bil.

CHOIX DE PUBLICATIONS

Autres publications concernant les Sociétés industrielles
statistiques financières

Catalogue

- 13-001 Comptes nationaux des revenus et des dépenses. T., Bil.
- 13-002 Comptes des flux financiers. T., Bil.
- 61-006 Institutions financières, statistique financière. T., Bil.
- 61-203 Finances des entreprises fédérales. A., Bil.
- 61-204 Finances des entreprises publiques provinciales. A., Bil.
- 61-207 Statistique financière des sociétés. A., Bil.
États financiers de groupes d'activité économique, établis à partir des déclarations d'impôt sur le revenu des sociétés.
- 61-208 Statistique fiscale des sociétés. A., Bil.
- 61-210 Loi sur les déclarations des corporations et des syndicats ouvriers - Partie I - Corporations. A., Bil.

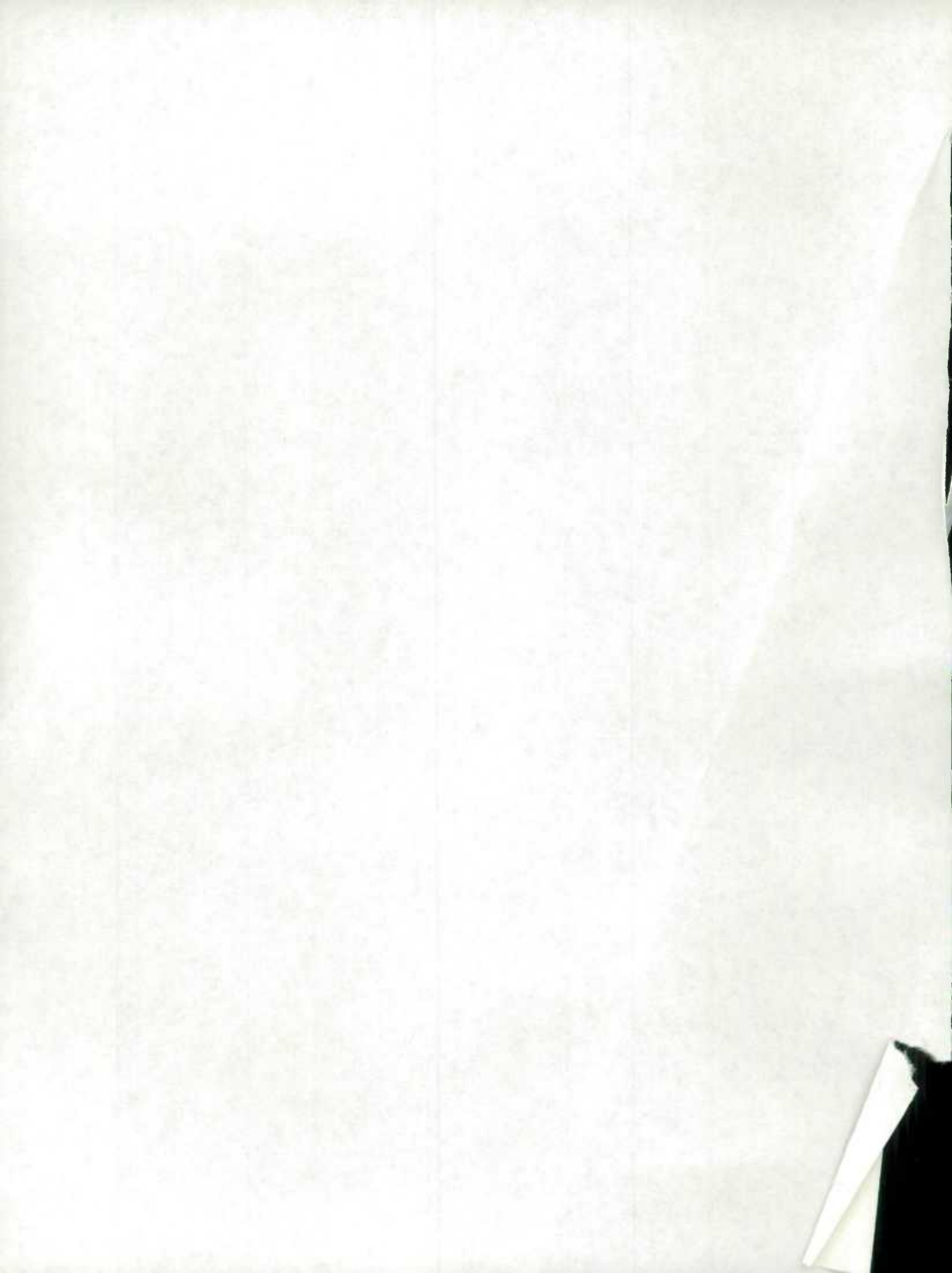

STATISTICS CANADA LIBRARY
BIBLIOTHÈQUE STATISTIQUE CANADA



1010544318