

Industrial corporations

Financial statistics

Second quarter 1985

Sociétés industrielles

Statistique financière

Deuxième trimestre 1985



Data in Many Forms ...

Statistics Canada disseminates data in a variety of forms. In addition to publications, both standard and special tabulations are offered on computer print-outs, microfiche and microfilm, and magnetic tapes. Maps and other geographic reference materials are available for some types of data. Direct access to aggregated information is possible through CANSIM, Statistics Canada's machine-readable data base and retrieval system.

How to Obtain More Information

Inquiries about this publication and related statistics or services should be directed to:

Industrial Organization and Finance Division,
Industrial Corporations Section

Statistics Canada, Ottawa, K1A 0T6 (Telephone: 990-9843) or to the Statistics Canada reference centre in:

St. John's (772-4073)	Sturgeon Falls (753-4888)
Halifax (426-5331)	Winnipeg (949-4020)
Montréal (283-5725)	Regina (359-5405)
Ottawa (990-8116)	Edmonton (420-3027)
Toronto (973-6586)	Vancouver (666-3691)
Credit Card only (973-8018)	

Toll-free access is provided in all provinces and territories, **for users who reside outside the local dialing area** of any of the regional reference centres.

Newfoundland and Labrador	Zenith 0-7037
Nova Scotia, New Brunswick and Prince Edward Island	1-800-565-7192
Quebec	1-800-361-2831
Ontario	1-800-268-1151
Manitoba	1-800-282-8006
Saskatchewan	1(112)800-667-3524
Alberta	1-800-222-6400
British Columbia (South and Central)	112-800-663-1551
Yukon and Northern B.C. (area served by NorthwesTel Inc.)	Zenith 0-8913
Northwest Territories (area served by NorthwesTel Inc.)	Zenith 2-2015

How to Order Publications

This and other Statistics Canada publications may be purchased from local authorized agents and other community bookstores, through the local Statistics Canada offices, or by mail order to Publication Sales and Services, Statistics Canada, Ottawa, K1A 0T6.

1(613)990-8114
1(613)990-8115

Des données sous plusieurs formes ...

Statistique Canada diffuse les données sous formes diverses. Outre les publications, des totalisations habituelles et spéciales sont offertes sur imprimés d'ordinateur, sur microfiches et microfilms et sur bandes magnétiques. Des cartes et d'autres documents de référence géographiques sont disponibles pour certaines sortes de données. L'accès direct à des données agrégées est possible par le truchement de CANSIM, la base de données ordiolingue et le système d'extraction de Statistique Canada.

Comment obtenir d'autres renseignements

Toutes demandes de renseignements au sujet de cette publication ou de statistiques et services connexes doivent être adressées à:

Division d'organisation et finances de l'industrie,
Section des sociétés industrielles

Statistique Canada, Ottawa, K1A 0T6 (téléphone: 990-9843) ou au centre de consultation de Statistique Canada à:

St. John's (772-4073)	Sturgeon Falls (753-4888)
Halifax (426-5331)	Winnipeg (949-4020)
Montréal (283-5725)	Regina (359-5405)
Ottawa (990-8116)	Edmonton (420-3027)
Toronto (973-6586)	Vancouver (666-3691)
Carte de crédit seulement (973-8018)	

Un service d'appel interurbain sans frais est offert, dans toutes les provinces et dans les territoires, aux **utilisateurs qui habitent à l'extérieur des zones de communication locale** des centres régionaux de consultation.

Terre-Neuve et Labrador	Zenith 0-7037
Nouvelle-Écosse, Nouveau-Brunswick et Île-du-Prince-Édouard	1-800-565-7192
Québec	1-800-361-2831
Ontario	1-800-268-1151
Manitoba	1-800-282-8006
Saskatchewan	1(112)800-667-3524
Alberta	1-800-222-6400
Colombie-Britannique (sud et centrale)	112-800-663-1551
Yukon et nord de la C.-B. (territoire desservi par la NorthwesTel Inc.)	Zenith 0-8913
Territoires du Nord-Ouest (territoire desservi par la NorthwesTel Inc.)	Zenith 2-2015

Comment commander les publications

On peut se procurer cette publication et les autres publications de Statistique Canada auprès des agents autorisés et des autres librairies locales, par l'entremise des bureaux locaux de Statistique Canada, ou en écrivant à la Section des ventes et de la distribution des publications, Statistique Canada, Ottawa, K1A 0T6.

1(613)990-8114
1(613)990-8115

Statistics Canada

Industrial Organization and Finance
Division
Industrial Corporations Section

**Industrial
corporations**

Financial statistics

Second quarter 1985

Statistique Canada

Division de l'organisation et des
finances de l'industrie
Section des sociétés industrielles

**Sociétés
industrielles**

Statistique financière

Deuxième trimestre 1985

Published under the authority of
the Minister of Supply and
Services Canada

© Minister of Supply
and Services Canada 1985

November 1985
5-4403-511

Price: Canada, \$50.00, \$200.00 a year
Other Countries, \$60.00, \$240.00 a year

Payment to be made in Canadian funds or equivalent

Catalogue 61-003, Vol. 32, No. 2

ISSN 0380-7525

Ottawa

Publication autorisée par
le ministre des Approvisionnements et
Services Canada

© Ministre des Approvisionnements
et Services Canada 1985

Novembre 1985
5-4403-511

Prix: Canada, \$50.00, \$200.00 par année
Autres pays, \$60.00, \$240.00 par année

Paiement en dollars canadiens ou l'équivalent

Catalogue 61-003, vol. 32, n° 2

ISSN 0380-7525

Ottawa

Symbols

The following standard symbols are used in Statistics Canada publications:

- .. figures not available.
- ... figures not appropriate or not applicable.
- nil or zero.
- amount too small to be expressed.
- p preliminary figures.
- r revised figures.
- x confidential to meet secrecy requirements of the Statistics Act.

ACKNOWLEDGEMENT

We gratefully acknowledge the continuing co-operation of the companies whose reports have contributed to the information contained in this publication.

This publication was prepared under the direction of:

- **Alex Foti**, Director, Industrial Organization and Finance Division
- **Jack Wilson**, Assistant Director, Business Finance & Taxation, Sub-Division
- **Tony Bowen**, Chief, Industrial Corporations Section
- **George Mitchell**, Head, Development
- **Bill Potter**, Industry Analyst

Signes conventionnels

Les signes conventionnels suivants sont employés uniformément dans les publications de Statistique Canada:

- .. nombres indisponibles.
- ... n'ayant pas lieu de figurer.
- néant ou zéro.
- nombres infimes.
- p nombres provisoires.
- r nombres rectifiés.
- x confidentiel en vertu des dispositions de la Loi sur la statistique relatives au secret.

REMERCIEMENTS

Nous tenons à remercier les sociétés dont l'assiduité à produire des déclarations nous a permis de présenter ce bulletin.

Cette publication a été rédigée sous la direction de:

- **Alex Foti**, Directeur, Organisation et Finances de l'industrie
- **Jack Wilson**, Directeur adjoint, Sous-division des finances et de l'imposition des impôts des entreprises
- **Tony Bowen**, Chef, Section des Sociétés industrielles
- **George Mitchell**, Chef, Développement
- **Bill Potter**, Analyste d'industries

Table of Contents

	Page
Current Quarter Highlights	xiii
Graphs	xvi
Technical Notes	xviii
Objectives of the Survey	xviii
Historical Note	xviii
The Universe of Industrial Corporations	xix
Exclusions	xx
The Sample of Reporting Units	xx
Methodology of the Quarterly Survey	xxi
Stratification of the Quarterly Universe	xxi
Sample Allocation and Selection	xxii
Estimation	xxii
Estimation Techniques	xxii
Reliability of the Data	xxiii
Changes in the Statistical Series	xxiv
Updating the Benchmark Year	xxv
Calendar Versus Fiscal Quarters	xxvi
Base Profit	xxvi
Pro-forma Calculation of Base Profit	xxx
Seasonal Adjustment	xxx
Relationship of Survey to Other Statistics	
Canada Series	xxx
National Income and Expenditure Accounts	xxx
Financial Flow Accounts	xxx
Annual Financial Statistics Series	xxxii
Annual Capital Expenditures	xxxiv
Industrial Classification	xxxvi
Industrial Classification of TSE 300 Composite Index	xxxix

Table des matières

	Page
Faits saillants du trimestre courant	xiii
Graphiques	xvi
Notes techniques	xviii
Buts du relevé	xviii
Note historique	xviii
Univers des sociétés industrielles	xix
Sociétés exclus	xx
Échantillon des unités déclarantes	xx
Méthodologie des relevés trimestriels	xxi
Stratification de l'univers	xxi
Répartition et constitution de l'échantillon	xxii
Estimation	xxii
Techniques d'estimation	xxii
Fiabilité des données	xxiii
Changements apportés aux séries statistiques	xxiv
Modification de l'année de référence	xxv
Trimestres civils et trimestres financiers	xxvi
Bénéfices de base	xxvi
Calcul pro forma des bénéfices de base	xxx
Désaisonnalisation des données	xxx
Rapport entre ce relevé et d'autres séries statistiques de Statistique Canada	xxx
Comptes nationaux-revenus et dépenses	xxx
Comptes des flux financiers	xxx
Série annuelle de statistique financière	xxxii
Dépenses annuelles en immobilisations	xxxiv
Classification industrielle	xxxvi
Classification par industrie des entreprises figurant dans l'indice composite 300 de la Bourse de Toronto	xxxix

TABLE OF CONTENTS – Continued

Table	Page
Total All Industries	
Companies Having \$10 Million or More of Total Assets	
1. Balance Sheet - Assets	2
2. Balance Sheet - Liabilities and Shareholders' Equity	4
3. Statement of Income	6
4. Statement of Income (Estimate for Entire Universe of Corporations)	8
5. Statement of Retained Earnings and Schedule of Investments	10
Total Mining	
Companies Having \$10 million or More of Total Assets	
6. Balance Sheet - Assets	12
7. Balance Sheet - Liabilities and Shareholders' Equity	14
8. Statement of Income	16
9. Statement of Income (Estimate for Entire Universe of Corporations)	18
10. Statement of Retained Earnings and Schedule of Investments	20
Total Manufacturing	
Companies Having \$10 Million or More of Total Assets	
11. Balance Sheet - Assets	22
12. Balance Sheet - Liabilities and Shareholders' Equity	24
13. Statement of Income	26
14. Statement of Income (Estimate for Entire Universe of Corporations)	28
15. Statement of Retained Earnings and Schedule of Investments	30
Metal Mines Industries	
Companies Having \$10 Million or More of Total Assets	
16. Balance Sheet	32
17. Statement of Income	34
18. Statement of Income (Estimate for Entire Universe of Corporations)	36
Mineral Fuels Industries	
Companies Having \$10 Million or More of Total Assets	
19. Balance Sheet	38
20. Statement of Income	40
21. Statement of Income (Estimate for Entire Universe of Corporations)	42
Other Mining Industries	
Companies Having \$10 Million or More of Total Assets	
22. Balance Sheet	44
23. Statement of Income	46
24. Statement of Income (Estimate for Entire Universe of Corporations)	48

TABLE DES MATIÈRES – suite

Tableau	Page
Ensemble de toutes les industries	
Société dont l'actif total est de \$10 millions ou plus	
1. Bilan - Actif	2
2. Bilan - Passif et avoir des actionnaires	4
3. État des revenus et dépenses	6
4. État des revenus et dépenses (Estimation pour l'univers intégral des corporations)	8
5. État des bénéfices non répartis et relevé supplémentaire sur les placements	10
Ensemble de l'extraction minière	
Société dont l'actif total est de \$10 millions ou plus	
6. Bilan - Actif	12
7. Bilan - Passif et avoir des actionnaires	14
8. État des revenus et dépenses	16
9. État des revenus et dépenses (Estimation pour l'univers intégral des corporations)	18
10. État des bénéfices non répartis et relevé supplémentaire sur les placements	20
Ensemble des industries manufacturières	
Société dont l'actif total est de \$10 millions ou plus	
11. Bilan - Actif	22
12. Bilan - Passif et avoir des actionnaires	24
13. État des revenus et dépenses	26
14. État des revenus et dépenses (Estimation pour l'univers intégral des corporations)	28
15. État des bénéfices non répartis et relevé supplémentaire sur les placements	30
Mines métalliques	
Société dont l'actif total est de \$10 millions ou plus	
16. Bilan	32
17. État des revenus et dépenses	34
18. État des revenus et dépenses (Estimation pour l'univers intégral des corporations)	36
Combustibles minéraux	
Société dont l'actif total est de \$10 millions ou plus	
19. Bilan	38
20. État des revenus et dépenses	40
21. État des revenus et dépenses (Estimation pour l'univers intégral des corporations)	42
Autres mines	
Société dont l'actif total est de \$10 millions ou plus	
22. Bilan	44
23. État des revenus et dépenses	46
24. État des revenus et dépenses (Estimation pour l'univers intégral des corporations)	48

TABLE OF CONTENTS – Continued

TABLE DES MATIÈRES – suite

Table	Page	Tableau	Page
Food Industry		Aliments	
Companies Having \$10 Million or More of Total Assets		Société dont l'actif total est de \$10 millions ou plus	
25. Balance Sheet	50	25. Bilan	50
26. Statement of Income	52	26. État des revenus et dépenses	52
27. Statement of Income (Estimate for Entire Universe of Corporations)	54	27. État des revenus et dépenses (Estimation pour l'univers intégral des corporations)	54
Soft Drink Industry		Boissons gazeuses	
Companies Having \$10 Million or More of Total Assets		Société dont l'actif total est de \$10 millions ou plus	
28. Balance Sheet	56	28. Bilan	56
29. Statement of Income	58	29. État des revenus et dépenses	58
30. Statement of Income (Estimate for Entire Universe of Corporations)	60	30. État des revenus et dépenses (Estimation pour l'univers intégral des corporations)	60
Brewing Industry		Brasseries	
Companies Having \$10 Million or More of Total Assets		Société dont l'actif total est de \$10 millions ou plus	
31. Balance Sheet	62	31. Bilan	62
32. Statement of Income	64	32. État des revenus et dépenses	64
33. Statement of Income (Estimate for Entire Universe of Corporations)	66	33. État des revenus et dépenses (Estimation pour l'univers intégral des corporations)	66
Distilling Industries		Distilleries	
Companies Having \$10 Million or More of Total Assets		Société dont l'actif est de \$10 millions ou plus	
34. Balance Sheet	68	34. Bilan	68
35. Statement of Income	70	35. État des revenus et dépenses	70
36. Statement of Income (Estimate for Entire Universe of Corporations)	72	36. État des revenus et dépenses (Estimation pour l'univers intégral des corporations)	72
Tobacco Products Industries		Tabac	
Companies Having \$10 Million or More of Total Assets		Société dont l'actif total est de \$10 millions ou plus	
37. Balance Sheet	74	37. Bilan	74
38. Statement of Income	76	38. État des revenus et dépenses	76
39. Statement of Income (Estimate for Entire Universe of Corporations)	78	39. État des revenus et dépenses (Estimation pour l'univers intégral des corporations)	78
Rubber Industries		Caoutchouc	
Companies Having \$10 Million or More of Total Assets		Société dont l'actif total est de \$10 millions ou plus	
40. Balance Sheet	80	40. Bilan	80
41. Statement of Income	82	41. État des revenus et dépenses	82
42. Statement of Income (Estimate for Entire Universe of Corporations)	84	42. État des revenus et dépenses (Estimation pour l'univers intégral des corporations)	84
Leather Industries		Cuir	
Companies Having \$10 Million or More of Total Assets		Société dont l'actif total est de \$10 millions ou plus	
43. Balance Sheet	86	43. Bilan	86
44. Statement of Income	88	44. État des revenus et dépenses	88
45. Statement of Income (Estimate for Entire Universe of Corporations)	90	45. État des revenus et dépenses (Estimation pour l'univers intégral des corporations)	90

TABLE OF CONTENTS - Continued

Table	Page
Textile and Knitting Mills Industries	
Companies Having \$10 Million or More of Total Assets	
46. Balance Sheet	92
47. Statement of Income	94
48. Statement of Income (Estimate for Entire Universe of Corporations)	96
Clothing Industries	
Companies Having \$10 Million or More of Total Assets	
49. Balance Sheet	98
50. Statement of Income	100
51. Statement of Income (Estimate for Entire Universe of Corporations)	102
Wood Industries	
Companies Having \$10 Million or More of Total Assets	
52. Balance Sheet	104
53. Statement of Income	106
54. Statement of Income (Estimate for Entire Universe of Corporations)	108
Furniture Industries	
Companies Having \$10 Million or More of Total Assets	
55. Balance Sheet	110
56. Statement of Income	112
57. Statement of Income (Estimate for Entire Universe of Corporations)	114
Paper and Allied Industries and Forestry	
Companies Having \$10 Million or More of Total Assets	
58. Balance Sheet	116
59. Statement of Income	118
60. Statement of Income (Estimate for Entire Universe of Corporations)	120
Printing, Publishing and Allied Industries	
Companies Having \$10 Million or More of Total Assets	
61. Balance Sheet	122
62. Statement of Income	124
63. Statement of Income (Estimate for Entire Universe of Corporations)	126
Primary Metal Industries	
Companies Having \$10 Million or More of Total Assets	
64. Balance Sheet	128
65. Statement of Income	130
66. Statement of Income (Estimate for Entire Universe of Corporations)	132

TABLE DES MATIÈRES - suite

Tableau	Page
Textile et bonneterie	
Société dont l'actif total est de \$10 millions ou plus	
46. Bilan	92
47. État des revenus et dépenses	94
48. État des revenus et dépenses (Estimation pour l'univers intégral des corporations)	96
Vêtement	
Société dont l'actif total est de \$10 millions ou plus	
49. Bilan	98
50. État des revenus et dépenses	100
51. État des revenus et dépenses (Estimation pour l'univers intégral des corporations)	102
Bois	
Société dont l'actif total est de \$10 millions ou plus	
52. Bilan	104
53. État des revenus et dépenses	106
54. État des revenus et dépenses (Estimation pour l'univers intégral des corporations)	108
Meuble	
Société dont l'actif total est de \$10 millions ou plus	
55. Bilan	110
56. État des revenus et dépenses	112
57. État des revenus et dépenses (Estimation pour l'univers intégral des corporations)	114
Papier et produits connexes et exploitation forestière	
Société dont l'actif total est de \$10 millions ou plus	
58. Bilan	116
59. État des revenus et dépenses	118
60. État des revenus et dépenses (Estimation pour l'univers intégral des corporations)	120
Imprimerie, édition et industries connexes	
Société dont l'actif total est de \$10 millions ou plus	
61. Bilan	122
62. État des revenus et dépenses	124
63. État des revenus et dépenses (Estimation pour l'univers intégral des corporations)	126
Industrie métallique primaire	
Société dont l'actif total est de \$10 millions ou plus	
64. Bilan	128
65. État des revenus et dépenses	130
66. État des revenus et dépenses (Estimation pour l'univers intégral des corporations)	132

TABLE OF CONTENTS – Continued

TABLE DES MATIÈRES – suite

Table	Page	Tableau	Page
Metal Fabricating Industries		Produits métalliques	
Companies Having \$10 Million or More of Total Assets		Société dont l'actif total est de \$10 millions ou plus	
67. Balance Sheet	134	67. Bilan	134
68. Statement of Income	136	68. État des revenus et dépenses	136
69. Statement of Income (Estimate for Entire Universe of Corporations)	138	69. État des revenus et dépenses (Estimation pour l'univers intégral des corporations)	138
Machinery Industries		Machinerie	
Companies Having \$10 Million or More of Total Assets		Société dont l'actif total est de \$10 millions ou plus	
70. Balance Sheet	140	70. Bilan	140
71. Statement of Income	142	71. État des revenus et dépenses	142
72. Statement of Income (Estimate for Entire Universe of Corporations)	144	72. État des revenus et dépenses (Estimation pour l'univers intégral des corporations)	144
Transportation Equipment Industries		Matériel de transport	
Companies Having \$10 Million or More of Total Assets		Société dont l'actif total est de \$10 millions ou plus	
73. Balance Sheet	146	73. Bilan	146
74. Statement of Income	148	74. État des revenus et dépenses	148
75. Statement of Income (Estimate for Entire Universe of Corporations)	150	75. État des revenus et dépenses (Estimation pour l'univers intégral des corporations)	150
Electrical Products Industries		Produits électriques	
Companies Having \$10 Million or More of Total Assets		Société dont l'actif total est de \$10 millions ou plus	
76. Balance Sheet	152	76. Bilan	152
77. Statement of Income	154	77. État des revenus et dépenses	154
78. Statement of Income (Estimate for Entire Universe of Corporations)	156	78. État des revenus et dépenses (Estimation pour l'univers intégral des corporations)	156
Non-metallic Mineral Products Industries		Produits minéraux non métalliques	
Companies Having \$10 Million or More of Total Assets		Société dont l'actif total est de \$10 millions ou plus	
79. Balance Sheet	158	79. Bilan	158
80. Statement of Income	160	80. État des revenus et dépenses	160
81. Statement of Income (Estimate for Entire Universe of Corporations)	162	81. État des revenus et dépenses (Estimation pour l'univers intégral des corporations)	162
Petroleum and Coal Products Industries		Produits du pétrole et du charbon	
Companies Having \$10 Million or More of Total Assets		Société dont l'actif total est de \$10 millions ou plus	
82. Balance Sheet	164	82. Bilan	164
83. Statement of Income	166	83. État des revenus et dépenses	166
84. Statement of Income (Estimate for Entire Universe of Corporations)	168	84. État des revenus et dépenses (Estimation pour l'univers intégral des corporations)	168
Chemical and Chemical Products Industries		Industrie chimique	
Companies Having \$10 Million or More of Total Assets		Société dont l'actif total est de \$10 millions ou plus	
85. Balance Sheet	170	85. Bilan	170
86. Statement of Income	172	86. État des revenus et dépenses	172
87. Statement of Income (Estimate for Entire Universe of Corporations)	174	87. État des revenus et dépenses (Estimation pour l'univers intégral des corporations)	174

TABLE OF CONTENTS – Continued

Table	Page
Other Manufacturing Industries	
Companies Having \$10 Million or More of Total Assets	
88. Balance Sheet	176
89. Statement of Income	178
90. Statement of Income (Estimate for Entire Universe of Corporations)	180
Construction Industries	
Companies Having \$10 Million or More of Total Assets	
91. Balance Sheet	182
92. Statement of Income	184
93. Statement of Income (Estimate for Entire Universe of Corporations)	186
Pipelines Industry	
Companies Having \$10 Million or More of Total Assets	
94. Balance Sheet	188
95. Statement of Income	190
96. Statement of Income (Estimate for Entire Universe of Corporations)	192
Transportation Industries	
Companies Having \$10 Million or More of Total Assets	
97. Balance Sheet	197
98. Statement of Income	196
99. Statement of Income (Estimate for Entire Universe of Corporations)	198
Storage Industries	
Companies Having \$10 Million or More of Total Assets	
100. Balance Sheet	200
101. Statement of Income	202
102. Statement of Income (Estimate for Entire Universe of Corporations)	204
Communication Industries	
Companies Having \$10 Million or More of Total Assets	
103. Balance Sheet	206
104. Statement of Income	208
105. Statement of Income (Estimate for Entire Universe of Corporations)	210
Electrical Power and Water Utilities Industries	
Companies Having \$10 Million or More of Total Assets	
106. Balance Sheet	212
107. Statement of Income	214
108. Statement of Income (Estimate for Entire Universe of Corporations)	216

TABLE DES MATIÈRES – suite

Tableau	Page
Autres industries manufacturières	
Société dont l'actif total est de \$10 millions ou plus	
88. Bilan	176
89. État des revenus et dépenses	178
90. État des revenus et dépenses (Estimation pour l'univers intégral des corporations)	180
Construction	
Société dont l'actif total est de \$10 millions ou plus	
91. Bilan	182
92. État des revenus et dépenses	184
93. État des revenus et dépenses (Estimation pour l'univers intégral des corporations)	186
Pipelines	
Société dont l'actif total est de \$10 millions ou plus	
94. Bilan	188
95. État des revenus et dépenses	190
96. État des revenus et dépenses (Estimation pour l'univers intégral des corporations)	192
Transports	
Société dont l'actif total est de \$10 millions ou plus	
97. Bilan	194
98. État des revenus et dépenses	196
99. État des revenus et dépenses (Estimation pour l'univers intégral des corporations)	198
Entreposage	
Société dont l'actif total est de \$10 millions ou plus	
100. Bilan	200
101. État des revenus et dépenses	202
102. État des revenus et dépenses (Estimation pour l'univers intégral des corporations)	204
Communications	
Société dont l'actif total est de \$10 millions ou plus	
103. Bilan	206
104. État des revenus et dépenses	208
105. État des revenus et dépenses (Estimation pour l'univers intégral des corporations)	210
Électricité et eau	
Société dont l'actif total est de \$10 millions ou plus	
106. Bilan	212
107. État des revenus et dépenses	214
108. État des revenus et dépenses (Estimation pour l'univers intégral des corporations)	216

TABLE OF CONTENTS – Continued

TABLE DES MATIÈRES – suite

Table	Page	Tableau	Page
Gas Distribution		Distribution du gaz	
Companies Having \$10 Million or More of Total Assets		Société dont l'actif total est de \$10 millions ou plus	
109. Balance Sheet	218	109. Bilan	218
110. Statement of Income	220	110. État des revenus et dépenses	220
111. Statement of Income (Estimate for Entire Universe of Corporations)	222	111. État des revenus et dépenses (Estimation pour l'univers intégral des corporations)	222
Wholesale Petroleum Products Industries		Commerce de gros des dérivés du pétrole	
Companies Having \$10 Million or More of Total Assets		Société dont l'actif total est de \$10 millions ou plus	
112. Balance Sheet	224	112. Bilan	224
113. Statement of Income	226	113. État des revenus et dépenses	226
114. Statement of Income (Estimate for Entire Universe of Corporations)	228	114. État des revenus et dépenses (Estimation pour l'univers intégral des corporations)	228
Wholesale Food Industry		Commerce de gros des aliments	
Companies Having \$10 Million or More of Total Assets		Société dont l'actif total est de \$10 millions ou plus	
115. Balance Sheet	230	115. Bilan	230
116. Statement of Income	232	116. État des revenus et dépenses	232
117. Statement of Income (Estimate for Entire Universe of Corporations)	234	117. État des revenus et dépenses (Estimation pour l'univers intégral des corporations)	234
Wholesale Motor Vehicles and Accessories Industry		Commerce de gros de véhicules automobiles et accessoires	
Companies Having \$10 Million or More of Total Assets		Société dont l'actif total est de \$10 millions ou plus	
118. Balance Sheet	236	118. Bilan	236
119. Statement of Income	238	119. État des revenus et dépenses	238
120. Statement of Income (Estimate for Entire Universe of Corporations)	240	120. État des revenus et dépenses (Estimation pour l'univers intégral des corporations)	240
Wholesale Machinery and Equipment Industry		Commerce de gros de machines et de matériel	
Companies Having \$10 Million or More of Total Assets		Société dont l'actif total est de \$10 millions ou plus	
121. Balance Sheet	242	121. Bilan	242
122. Statement of Income	244	122. État des revenus et dépenses	244
123. Statement of Income (Estimate for Entire Universe of Corporations)	246	123. État des revenus et dépenses (Estimation pour l'univers intégral des corporations)	246
Wholesale Lumber and Building Products Industry		Commerce de gros du bois d'oeuvre et des matériaux de construction	
Companies Having \$10 Million or More of Total Assets		Société dont l'actif total est de \$10 millions ou plus	
124. Balance Sheet	248	124. Bilan	248
125. Statement of Income	250	125. État des revenus et dépenses	250
126. Statement of Income (Estimate for Entire Universe of Corporations)	252	126. État des revenus et dépenses (Estimation pour l'univers intégral des corporations)	252
Other Wholesale Industries		Autre commerce de gros	
Companies Having \$10 Million or More of Total Assets		Société dont l'actif total est de \$10 millions ou plus	
127. Balance Sheet	254	127. Bilan	254
128. Statement of Income	256	128. État des revenus et dépenses	256
129. Statement of Income (Estimate for Entire Universe of Corporations)	258	129. État des revenus et dépenses (Estimation pour l'univers intégral des corporations)	258

TABLE OF CONTENTS – Continued

Table	Page
Retail Food Industry	
Companies Having \$10 Million or More of Total Assets	
130. Balance Sheet	260
131. Statement of Income	262
132. Statement of Income (Estimate for Entire Universe of Corporations)	264
Retail Department Stores Industries	
Companies Having \$10 Million or More of Total Assets	
133. Balance Sheet	266
134. Statement of Income	268
135. Statement of Income (Estimate for Entire Universe of Corporations)	270
Retail Motor Vehicle Dealers Industry	
Companies Having \$10 Million or More of Total Assets	
136. Balance Sheet	272
137. Statement of Income	274
138. Statement of Income (Estimate for Entire Universe of Corporations)	276
Other Retail Industries	
Companies Having \$10 Million or More of Total Assets	
139. Balance Sheet	278
140. Statement of Income	280
141. Statement of Income (Estimate for Entire Universe of Corporations)	282
Real Estate Rentals Industry	
Companies Having \$10 Million or More of Total Assets	
142. Balance Sheet	284
143. Statement of Income	286
144. Statement of Income (Estimate for Entire Universe of Corporations)	288
Real Estate Developers Industry	
Companies Having \$10 Million or More of Total Assets	
145. Balance Sheet	290
146. Statement of Income	292
147. Statement of Income (Estimate for Entire Universe of Corporations)	294
Hotel and Restaurant Industries	
Companies Having \$10 Million or More of Total Assets	
148. Balance Sheet	296
149. Statement of Income	298
150. Statement of Income (Estimate for Entire Universe of Corporations)	300

TABLE DES MATIÈRES – suite

Tableau	Page
Magasins d'alimentation	
Société dont l'actif total est de \$10 millions ou plus	
130. Bilan	260
131. État des revenus et dépenses	262
132. État des revenus et dépenses (Estimation pour l'univers intégral des corporations)	264
Grands magasins	
Société dont l'actif total est de \$10 millions ou plus	
133. Bilan	266
134. État des revenus et dépenses	268
135. État des revenus et dépenses (Estimation pour l'univers intégral des corporations)	270
Distributeurs de véhicules automobiles	
Société dont l'actif total est de \$10 millions ou plus	
136. Bilan	272
137. État des revenus et dépenses	274
138. État des revenus et dépenses (Estimation pour l'univers intégral des corporations)	276
Autre commerce de détail	
Société dont l'actif total est de \$10 millions ou plus	
139. Bilan	278
140. État des revenus et dépenses	280
141. État des revenus et dépenses (Estimation pour l'univers intégral des corporations)	282
Sociétés de location	
Société dont l'actif total est de \$10 millions ou plus	
142. Bilan	284
143. État des revenus et dépenses	286
144. État des revenus et dépenses (Estimation pour l'univers intégral des corporations)	288
Société d'aménagement immobilier	
Société dont l'actif total est de \$10 millions ou plus	
145. Bilan	290
146. État des revenus et dépenses	292
147. État des revenus et dépenses (Estimation pour l'univers intégral des corporations)	294
Hôtellerie et restauration	
Société dont l'actif total est de \$10 millions ou plus	
148. Bilan	296
149. État des revenus et dépenses	298
150. État des revenus et dépenses (Estimation pour l'univers intégral des corporations)	300

TABLE OF CONTENTS - Concluded

TABLE DES MATIÈRES - fin

	Page		Page
Table		Tableau	
Services to Business Management Industries		Services à la direction des entreprises	
Companies Having \$10 Million or More of Total Assets		Société dont l'actif total est de \$10 millions ou plus	
151. Balance Sheet	302	151. Bilan	302
152. Statement of Income	304	152. État des revenus et dépenses	304
153. Statement of Income (Estimate for Entire Universe of Corporations)	306	153. État des revenus et dépenses (Estimation pour l'univers intégral des corporations)	306
Other Services Industries		Autres services	
Companies Having \$10 Million or More of Total Assets		Société dont l'actif total est de \$10 millions ou plus	
154. Balance Sheet	308	154. Bilan	308
155. Statement of Income	310	155. État des revenus et dépenses	310
156. Statement of Income (Estimate for Entire Universe of Corporations)	312	156. État des revenus et dépenses (Estimation pour l'univers intégral des corporations)	312
Selected List of Publications	317	Choix de publications	317

CURRENT QUARTER HIGHLIGHTS

Industrial Corporations,

Second Quarter 1985

Seasonally Adjusted Data

According to second quarter 1985 final survey results, seasonally adjusted pre-tax profits of industrial corporations declined \$217 million or 2.1% from the previous quarter, to a level of \$10.1 billion.

This represents the first quarter-to-quarter decline in seasonally adjusted pre-tax profits since the second quarter of 1982. Lower dividends received combined with reduced operating income were the primary cause of the profit decline.

Data Unadjusted for Seasonal Variation

On a year-to-year basis, unadjusted for seasonal variation, pre-tax corporate profits rose 3.2% to a level of \$10.2 billion in second quarter 1985. This continues the trend of reduced growth rates recorded for year-over-year pre-tax profits over the past seven quarters. Sales in second quarter 1985 totalled \$184.4 billion, up 7.2% from the year earlier period.

Balance Sheet Data (Corporations with assets exceeding \$10 million)

Balance Sheet data show an improving short term liquidity of industrial corporations, with the working capital ratio now standing at 1.40, up from 1.39 in first quarter 1985 and 1.34 in second quarter 1984. The actual level of working capital expanded to \$38.4 billion, from \$37.2 billion in the prior quarter and only \$32.5 billion in the second quarter of last year.

Long-term corporate liquidity, as measured by long-term debt (excluding affiliated debt) to equity, stood at 63.3% in second quarter, virtually unchanged from the first quarter 1985 and down slightly from the 64.6% of second quarter 1984.

The annualized return on shareholders' equity ratio (using seasonally adjusted profit before extraordinary items) fell to 9.9% in second quarter 1985 from the 10.6% in the prior quarter and the 10.2% of the same quarter of 1984.

Capital expenditures shown on the financial statements of industrial corporations stood at \$7.5 billion in second quarter 1985, well up from the \$6.7 billion of second quarter last year and the \$6.8 billion of second quarter 1983.

FAITS SAILLANTS DU TRIMESTRE COURANT

Sociétés industrielles,

Deuxième trimestre de 1985

Bénéfices désaisonnalisés

Selon les résultats définitifs de l'enquête du deuxième trimestre de 1985, les bénéfices désaisonnalisés avant impôts des sociétés industrielles au Canada diminuent de \$217 millions, ou 2.1%, par rapport au trimestre précédent pour s'inscrire à \$10.1 milliards.

Il s'agit de la première diminution trimestrielle des bénéfices désaisonnalisés avant impôts depuis le deuxième trimestre de 1982. La baisse des dividendes et une diminution du revenu d'exploitation sont les causes principales de ce repli.

Bénéfices non désaisonnalisés

Sur une base annuelle et avant désaisonnalisation, les bénéfices des sociétés avant impôts augmentent de 3.2% pour atteindre \$10.2 milliards au deuxième trimestre de 1985. Cette augmentation marque la poursuite de la série de taux de croissance à la baisse qu'on observe pour les bénéfices avant impôts d'une année sur l'autre au cours des sept derniers trimestres. Les ventes au deuxième trimestre de 1985 totalisent \$184.4 milliards, en hausse de 7.2% par rapport à un an plus tôt.

Données du bilan (sociétés dont l'actif dépasse \$10 millions)

Les données du bilan font ressortir une amélioration des liquidités à court terme des sociétés industrielles, le ratio du fonds de roulement s'établissant à 1.40, comparativement à 1.39 au premier trimestre de 1985 et à 1.34 au deuxième trimestre de 1984. Le niveau réel du fonds de roulement passe de \$37.2 milliards au premier trimestre de 1985 et \$32.5 milliards seulement au deuxième trimestre de 1984 à \$38.4 milliards au deuxième trimestre de 1985.

Les liquidités à long terme des sociétés, mesurées par le ratio de la dette à long terme à l'avoir propre (en excluant la dette des sociétés affiliées), s'établissent à 63.3% au deuxième trimestre, soit pratiquement au niveau du premier trimestre de l'année et en légère baisse par rapport au chiffre de 64.6% enregistré au deuxième trimestre de 1984.

Le rendement annualisé de l'avoir des actionnaires (calculé à partir des bénéfices désaisonnalisés avant postes extraordinaires) tombe à 9.9% au deuxième trimestre de 1985; il s'établissait à 10.6% le trimestre précédent et à 10.2% au deuxième trimestre de 1984.

Les dépenses d'investissement figurant dans les états financiers des sociétés industrielles s'établissent à \$7.5 milliards au deuxième trimestre de 1985, montant bien supérieur à ceux de \$6.7 milliards du deuxième trimestre de 1984 et de \$6.8 milliards du deuxième trimestre de 1983.

Sector and Industry Highlights

(Seasonally Adjusted Data)

In the **Mining Sector**, led by the Metal Mining industry, pre-tax profit rose 2.7% to \$1.9 billion in second quarter 1985. Sales of the Mining Sector increased 3.9% quarter-to-quarter to \$9.4 billion currently.

The **Metal Mining Industry** pre-tax profits jumped from \$9.6 million to \$160 million in second quarter 1985. While the sales increase of 5.9% did contribute to the \$42 million rise in operating income, the largest contributor to the improved pre-tax profit results was the \$43 million reduction in losses on translation of foreign currencies.

The **Manufacturing Sector** pre-tax profit declined from \$4.5 billion last quarter to \$4.3 billion currently. Sales of the sector were up 2.4% to \$69.2 billion. The Chemicals industry registered a significant profit rise, while the Distilleries and Transportation Equipment industry profits were well down this quarter.

The **Chemical industry** sales rose 8.6% to \$5.0 billion in second quarter and this contributed to a \$114 million increase in pre-tax profits. Dividend income rose \$57 million quarter-to-quarter, and a reduction of foreign currency translation losses of \$23 million further boosted profit results.

The **Distillery Industry** pre-tax profits dropped from \$241 million last quarter to only \$34 million currently. An unusually high dividend income of \$224 million in first quarter 1985 (compared to \$1 million in second quarter) distorts the quarter-to-quarter profits comparison. Sales of the industry remained basically flat at \$248 million in second quarter.

Transportation Equipment industry pre-tax profit fell from \$885 million to \$717 million. This \$168 million decline occurred despite a 2.5% or \$315 million increase in sales to a level of \$13.2 billion in second quarter. While "other income" declined \$34 million, the bulk of the pre-tax profit drop originated in operating income, which decreased 17.4%.

In the **Other Industry Sector**, pre-tax profit declined \$91 million to \$4.0 billion in second quarter. The largest increase in pre-tax profit was in the Transportation industry, while the Gas Distribution industry declined the most.

The **Transportation Industry** pre-tax profit was up \$56 million to \$251 million in second quarter. Sales of the industry were up only \$75 million over the quarter, but an improvement in the operating income to sales ratio from 1.3% in first quarter to 2.3% in second generated the improved profit results.

Faits saillants par secteur et branche d'activité

(Données désaisonnalisées)

Dans le **secteur des mines**, entraîné par la branche des mines métalliques, les bénéfices avant impôts augmentent de 2.7% pour atteindre \$1.9 milliard au deuxième trimestre de 1985. Les ventes s'accroissent de 2.9% d'un trimestre à l'autre pour atteindre \$9.4 milliards.

Les bénéfices avant impôts de la branche des **mines métalliques** passent de \$96 millions à \$160 millions au deuxième trimestre de 1985. Bien que l'augmentation des ventes de 5.9% ait joué un rôle dans l'accroissement de \$42 millions du revenu d'exploitation, la cause principale cette amélioration des résultats est la baisse de \$43 millions au chapitre des opérations de change.

Les bénéfices avant impôts du secteur de la **fabrication** tombent de \$4.5 milliards au premier trimestre à \$4.3 milliards au second. Les ventes du secteur augmentent de 2.4% pour atteindre \$69.2 milliards. Les bénéfices de la branche des produits chimiques augmentent sensiblement, tandis que ceux des distilleries et de la branche du matériel de transport baissent fortement.

Les ventes de la branche des **produits chimiques** augmentent de 8.6% pour atteindre \$5.0 milliards au deuxième trimestre, ce qui a contribué à l'augmentation de \$114 millions des bénéfices avant impôts. Le revenu sous forme de dividendes augmente de \$57 millions d'un trimestre à l'autre, et une baisse de \$23 millions des pertes sur opérations de change se traduit par une autre augmentation des bénéfices.

Les bénéfices avant impôts de la branche des **distilleries** tombent de \$241 millions au premier trimestre à \$34 millions seulement au second. Un revenu sous forme de dividendes inhabituellement élevé de \$224 millions au premier trimestre de 1985 (comparativement à \$1 million au deuxième) empêche une comparaison des bénéfices d'un trimestre à l'autre. Les ventes de la branche restent essentiellement stables, à \$248 millions, au deuxième trimestre.

Les bénéfices avant impôts de la branche du **matériel de transport** tombent de \$885 millions à \$717 millions. Cette diminution de \$168 millions survient en dépit d'un accroissement de 2.5%, ou \$315 millions, des ventes, qui atteignent \$13.2 milliards au deuxième trimestre. Alors que les autres revenus diminuent de \$34 millions, la plus grande partie de la chute des bénéfices avant impôts est imputable au revenu d'exploitation, qui se replie de 17.4%.

S'agissant des autres branches d'activité, les bénéfices avant impôts diminuent de \$91 millions pour tomber à \$4.0 milliards au deuxième trimestre. Ce sont les bénéfices avant impôts de la branche des transports qui augmentent le plus, et ceux de la branche de la distribution de gaz qui diminuent le plus.

Les bénéfices avant impôts de la branche des **transports** augmentent de \$56 millions pour atteindre \$251 millions au deuxième trimestre. Les ventes n'augmentent que de \$75 millions par rapport au trimestre précédent, mais une amélioration du ratio du revenu d'exploitation aux ventes, qui passe de 1.3% au premier trimestre à 2.3% au second, explique la progression des bénéfices.

The **Gas Distribution** pre-tax profit fell from \$194 million to \$103 million in the second quarter. Sales of the industry declined slightly from first to second quarter, curtailing growth in profit.

Les bénéfices avant impôts de la branche de la **distribution de gaz** diminuent, tombant de \$194 millions à \$103 millions au deuxième trimestre. Les ventes de la branche diminuent légèrement entre le premier et le deuxième trimestre, ce qui a freiné la croissance des bénéfices.

TABLE A. Highlights

TABLEAU A. Points saillants

	Sales		Net income before taxes and extraordinary items		Net income after taxes and extraordinary items	
	Ventes		Bénéfice net avant impôts et pertes ou profits exceptionnels		Bénéfice net après impôts et pertes ou profits exceptionnels	
	Not seasonally adjusted	Seasonally adjusted(1)	Not seasonally adjusted	Seasonally adjusted(1)	Not seasonally adjusted	Seasonally adjusted(1)
	Non désaisonnalisés	Désaisonnalisés(1)	Non désaisonnalisés	Désaisonnalisés(1)	Non désaisonnalisés	Désaisonnalisés(1)
	millions of dollars - millions de dollars					
All industries - Ensemble des industries:						
2nd quarter - 1985 - 2ième trimestre	184,383	182,112	10,236	10,082	5,754	5,667
1st quarter - 1985 - 1er trimestre	-	176,103	-	10,299	-	5,985
2nd quarter - 1984 - 2ième trimestre	1,932	-	9,915	-	5,813	-
Mining industries - Extractions minières:						
2nd quarter - 1985 - 2ième trimestre	9,383	9,357	1,830	1,852	707	719
1st quarter - 1985 - 1er trimestre	-	9,008	-	1,803	-	684
2nd quarter - 1984 - 2ième trimestre	8,432	-	1,642	-	616	-
Manufacturing industries - Industries manufacturières:						
2nd quarter - 1985 - 2ième trimestre	71,700	69,237	4,627	4,277	2,805	2,573
1st quarter - 1985 - 1er trimestre	-	67,604	-	4,452	-	2,569
2nd quarter - 1984 - 2ième trimestre	66,829	-	4,559	-	2,880	-
Other industries - Autres industries:						
2nd quarter - 1985 - 2ième trimestre	103,300	103,518	3,779	3,953	2,242	2,375
1st quarter - 1985 - 1er trimestre	-	99,491	-	4,044	-	2,732
2nd quarter - 1984 - 2ième trimestre	96,671	-	3,714	-	2,317	-

(1) Seasonally adjusted at quarterly rates.

(1) Données désaisonnalisées selon le taux trimestriel.

**Industrial Corporation Sector Index of Net Profit and Sales, all Industries,
Compared to Gross National Product, 1967-1985**

**Secteur des sociétés industrielles, indice des bénéfices nets et des ventes,
toutes branches d'activité, comparé au produit national brut, 1967-1985**

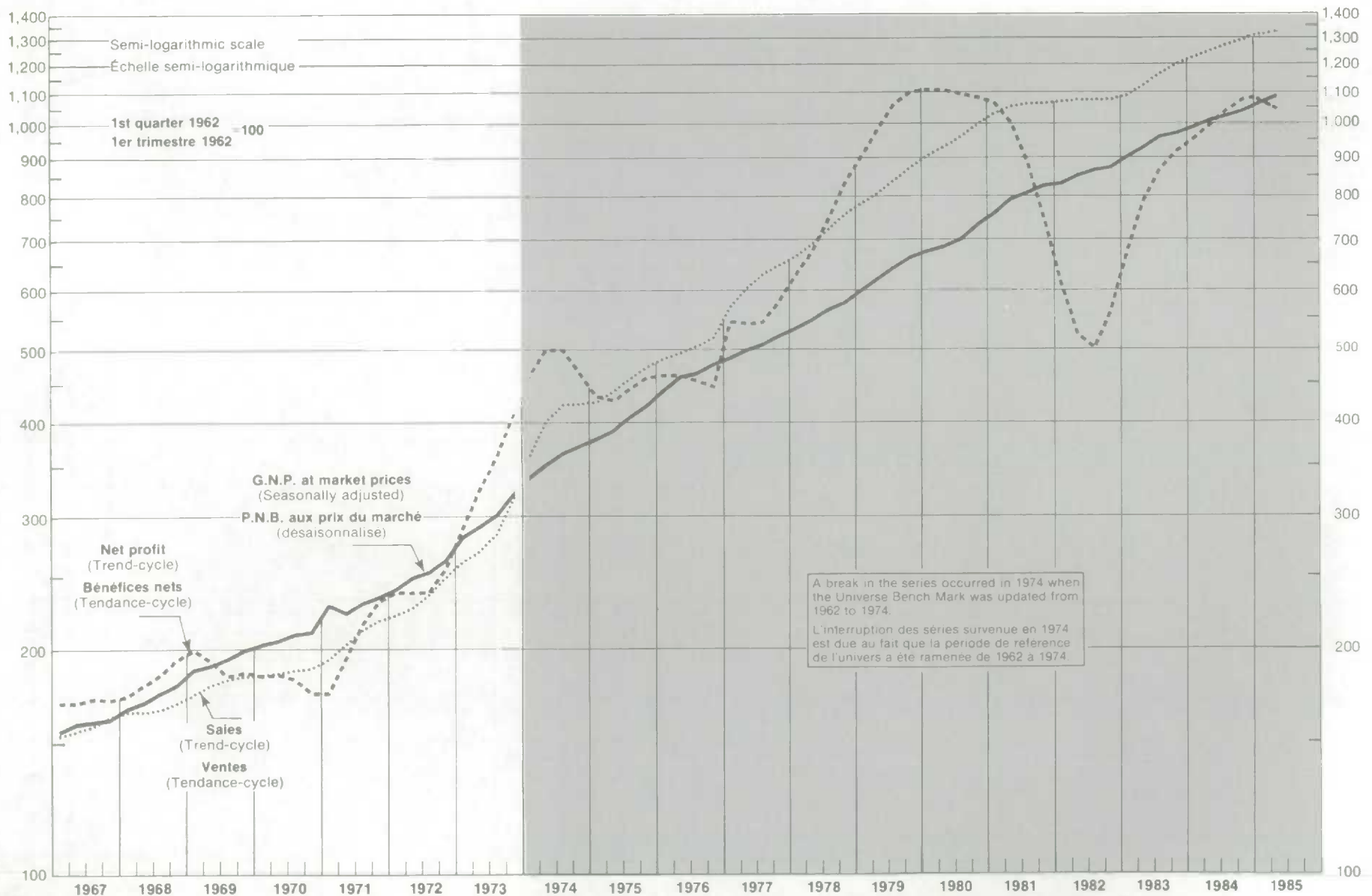

Industrial Corporation Sector Seasonally Adjusted Quarterly Profits After Taxes, 1976-1985

Secteur des sociétés industrielles, bénéfices trimestriels désaisonnalisés après taxes, 1976-1985

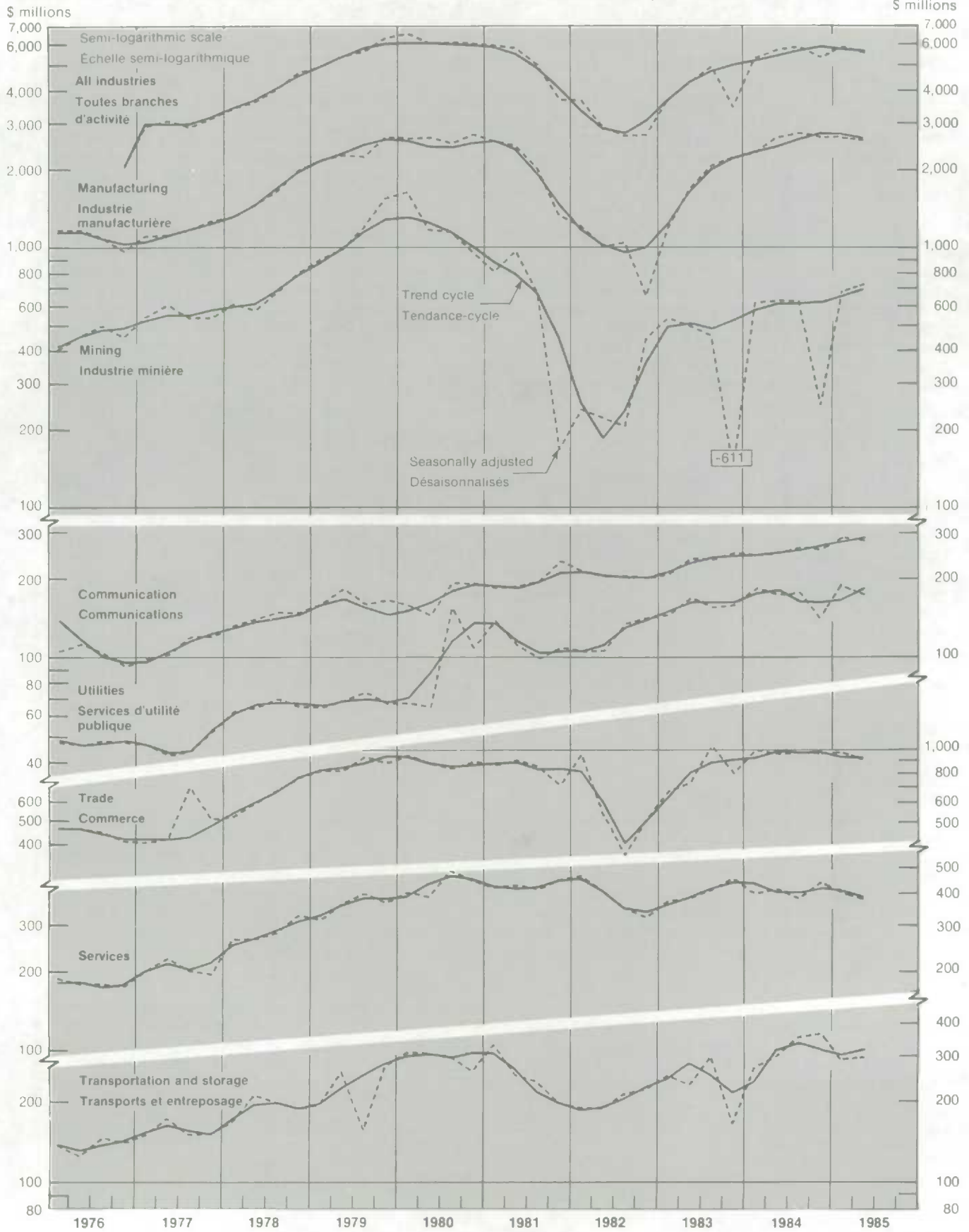

TECHNICAL NOTES

Objectives of the Survey

This report focuses on the financial position and financial operations of industrial corporations operating in Canada. It enables the reader to make comparisons and analyze trends by industry groupings of the financial transactions reflected on the balance sheet, and statements of income, retained earnings, investments and capital expenditures. To provide a better basis for analysis of trend and cyclical movements, certain items are also shown seasonally adjusted.¹

Statistics included in this publication are derived from a quarterly survey of financial statements. The aggregated survey data are also used to provide quarterly estimates of corporate profits before taxes and capital consumption for the non-financial private corporate sector which are included in the National Income and Expenditure Accounts.² Furthermore, the balance sheet data are used to calculate financial flows for Sector III (non-financial private corporations) included in the Financial Flow Accounts publication.³

Historical Note

The quarterly survey of corporation profits was initiated in 1951 by Statistics Canada (formerly the Dominion Bureau of Statistics) in response to the need for up-to-date estimates of profits for use in the quarterly estimates of Gross National Products in the Canadian System of National Accounts (CSNA). (In collecting data for 1951, comparative statistics for the previous year were also surveyed and included in the first edition of the publication.)

Quarterly financial statistics were first published in March 1955; the initial report contained income statement data representing 15 broad industrial groups for the consecutive quarters from first quarter 1950 to third quarter 1954. The predecessor to the present report was entitled *Quarterly Corporation Profits* (Catalogue 6603-501).

The number of published industrial groupings was increased over the years to the 25 which had been published from 1962 until 1978. In the first quarter 1979 edition, data for these 25 industries were disaggregated into 44 and data for three more industries were added (construction, real estate rentals and developers), bringing the total number of published industries to 47. The figures for these 47 industries were published retroactive to the first quarter of 1977.

In 1962, the survey was expanded to include balance sheet data and a more detailed income statement. At the same time, the universe base year was updated to 1962, and a new sample of approximately 4,000 corporations was selected which was representative of the updated

¹ See detailed description "Seasonally Adjusted Data".

² *National Income and Expenditure Accounts*, Statistics Canada, Catalogue 13-001, Quarterly.

³ *Financial Flow Accounts*, Statistics Canada, Catalogue 13-002, Quarterly.

NOTES TECHNIQUES

Buts du relevé

Cette publication s'intéresse aux opérations et à la situation financières des sociétés industrielles en activité au Canada. Elle permet à l'utilisateur de faire des comparaisons et d'analyser les tendances, selon les branches d'activité économique, des opérations financières que présentent le bilan ainsi que les états des revenus et dépenses, des bénéfices non répartis, des placements et des dépenses en immobilisations. Pour de meilleurs points de comparaison, certains postes sont également désaisonnalisés¹.

Les statistiques publiées ici proviennent d'un relevé trimestriel des états financiers. Les données servent également à estimer par trimestre, les bénéfices avant impôt et les provisions pour consommation de capital des sociétés non financières du secteur privé prises en compte dans les Comptes nationaux des revenus et des dépenses². Les données du bilan interviennent dans le calcul des flux financiers du troisième secteur (sociétés privées non financières) dont fait état la publication intitulée *Comptes des flux financiers*³.

Note historique

Le relevé trimestriel des bénéfices des sociétés a été entrepris en 1951 par Statistique Canada (appelé auparavant Bureau fédéral de la statistique) en réponse aux besoins en estimations récentes des bénéfices pour les chiffres trimestriels du produit national brut dans le Système canadien de la comptabilité nationale (SCCN). (En recueillant les données pour 1951, on a également recueilli des statistiques de l'année précédente à des fins de comparaison et on les a incluses dans le premier numéro du bulletin.)

Les statistiques financières trimestrielles ont été publiées pour la première fois en mars 1955; le premier bulletin présentait des données sur les états des revenus et des dépenses de 15 groupes d'industries pour chaque trimestre situé entre le premier trimestre de 1950 et le troisième trimestre de 1954. La publication qui a fait place à celle-ci s'appelait *Quarterly Corporation Profits* (n° 6603-501 au catalogue).

Le nombre de groupes d'industries pour lesquels on publie des données a progressé au cours des années pour se fixer à 25 de 1962 jusqu'en 1978. À la parution du premier trimestre de 1979, les données pour ces 25 industries furent désagrégées en 44 groupes d'industries. Trois branches ont été ajoutées (construction, sociétés de location, et sociétés d'aménagement immobilier), ce qui porte le nombre à 47 groupes. Les chiffres publiés pour ces 47 groupes remontent au premier trimestre de 1977.

En 1962, on a élargi le relevé pour y inclure des données sur les bilans ainsi que des états des revenus et dépenses plus détaillés. En même temps, l'univers a été rapporté à l'année de base 1962 et a produit un nouvel échantillon représentatif de quelque 4,000 sociétés. Ayant amélioré le champ d'observation

¹ Voir une description détaillée "Données désaisonnalisées".

² *Comptes nationaux des revenus et des dépenses*, Statistique Canada, n° 13-001 au catalogue, trimestriel.

³ *Comptes des flux financiers*, Statistique Canada, n° 13-002 au catalogue, trimestriel.

universe. After improving survey coverage and response, resolving inherent conceptual difficulties in the financial reporting of balance sheets for the universe of industrial corporations, and establishing a lengthy series of consistent quarterly data, a new summary publication entitled *Industrial Corporations Financial Statistics* (Catalogue 61-003, Quarterly) was issued in June 1970. This report revised the previously published income statements for the years 1962-1969 inclusive, and included, for the first time, balance sheet data for the same period.

The original quarterly survey of corporations profits, entitled "Quarterly Corporation Profits" included financial institutions as well as industrial corporations. However, during the early stages of implementation of the balance sheet survey, marked contrasts of financial structures and accounting principles between the industrial corporations and financial institutions became obvious. Thus, the financial institutions and industrial corporations were divided into separate surveys. Statistics derived from the survey of financial institutions are published in *Financial Institutions Financial Statistics*, Catalogue 61-006, Quarterly.

In 1972, a minor revision of the quarterly questionnaire was made to meet the increasing requirements of the data users. In the fourth quarter 1974, changes were made in the presentation of the data for the years 1972 and 1973. A detailed description of these changes, and a linkage table from the old to the present format are contained in the fourth quarter 1974 publication.

The quarterly series remained with the 1962 benchmark until the first quarter 1978, after which they were revised to reflect the more current conditions of the 1974 universe.⁴ This updating of the universe necessitated the selection of a new sample of corporations and the restatement of the published statistics. An overview of these revisions is contained in this edition, and more detailed explanations are contained in the third quarter 1978 to fourth quarter 1979 volumes of this publication. The nature and complexity of these revisions rendered it impossible to publish a second quarter 1978 report. The revised statistics (1975-1978) were published for the first time in the third quarter 1978 edition of this publication.

Beginning with the first quarter of 1980 edition of the publication, and continuing in subsequent years, the benchmark year is updated to the most currently available benchmark year. Concurrent with this annual rebasing a new sample is selected and published statistics are revised for the prior three years.

The Universe of Industrial Corporations

This report covers the total industrial corporation sector of the Canadian economy including corporations engaged in the mining, manufacturing, transportation, storage, communication, utilities, trade, services, construction and real estate industries. Joint ventures, partnerships of participating corporations, and branches

⁴ Refer to description of "Methodology".

du relevé et son taux de réponse, résolu les difficultés conceptuelles que posait la déclaration des bilans pour l'univers des sociétés industrielles et établi une longue série de données trimestrielles cohérentes, on a publié en juin 1970 un nouveau bulletin sommaire intitulé *Sociétés industrielles - Statistique financière* (n^o 61-003 au catalogue, trimestriel). Le premier numéro présentait une révision des données publiées antérieurement sur les états des revenus et des dépenses pour les années 1962-1969 inclusivement et contenait, pour la première fois, des données sur les bilans pour la même période.

Le bulletin trimestriel initial sur les bénéfices des sociétés, "*Quarterly Corporation Profits*," tenait compte des institutions financières tout comme des sociétés industrielles. Toutefois, le relevé des bilans a fait ressortir, d'entrée de jeu, que la structure financière et les principes comptables présentaient des différences marquées entre les sociétés industrielles et les institutions financières. On a donc fait deux relevés, l'un pour les institutions financières, l'autre pour les sociétés industrielles. Les résultats concernant les institutions financières sont publiés dans *Institutions financières Statistique financière* (n^o 61-006 au catalogue, trimestriel).

En 1972, une révision mineure a été apportée au questionnaire trimestriel pour répondre aux besoins croissants des utilisateurs données. Au quatrième trimestre de 1974, la présentation des données des années 1972 et 1973 a été modifiée. Le numéro du quatrième trimestre de 1974 explique en détail ces changements et présente un tableau raccordant l'ancienne présentation et la nouvelle.

Jusqu'au premier trimestre de 1978, les séries trimestrielles étaient fondées sur l'année de référence 1962; on les a modifiées par la suite pour les rendre plus conformes à la situation de l'univers de 1974⁴. Ce rajeunissement de l'univers a exigé le prélèvement d'un nouvel échantillon des sociétés et le remaniement des statistiques publiées. La présente édition donne un aperçu de ces révisions, qui sont expliquées plus en détail dans les numéros allant du troisième trimestre de 1978 au quatrième trimestre de 1979. Étant donné la nature et la complexité de ces révisions, il a été impossible de publier le rapport au deuxième trimestre de 1978. Les statistiques révisées (1975-1978) ont été publiées pour la première fois dans l'édition du troisième trimestre de 1978.

À compter de l'édition du premier trimestre de 1980 et ensuite pour chaque année subséquente, l'année de référence est l'année la plus courante possible. Au même temps, on choisit un nouvel échantillon des sociétés, et les données publiées sont révisées pour les trois années antérieures.

Univers des sociétés industrielles

Ce bulletin vise l'ensemble du secteur des sociétés industrielles de l'économie canadienne, y compris les sociétés s'occupant d'extraction minière, de fabrication, de transports, de communications, de services publics, de commerce, de services, de construction et d'affaires immobilières. L'univers comprend également les coentreprises, les sociétés en coparticipation et

⁴ Voir la description de la "Méthodologie".

of foreign corporations which operate in Canada are included in the universe of these industries. Foreign subsidiaries and foreign operations of corporations which are resident in Canada are excluded from the scope of this survey.

The universe of industrial corporations covered in this report is based on the 1982 universe and contains revised data for the years 1982, 1983 and 1984. The updating of the universe and revision of data for the three prior years is now done annually.

Exclusions

Agriculture, fishing and trapping corporations;
subsidiaries or branches of Canadian corporations operating outside Canada;
non-taxable co-operatives;
non-profit corporations;
proprietorships and non-corporate partnerships;
all financial institutions and investment holding corporations; and
all government-owned business enterprises, including Crown corporations and their subsidiaries. Provincial and local government enterprises are also excluded.

The Sample of Reporting Units

The data published in this report are derived from a quarterly sample survey of corporation financial statements submitted directly to Statistics Canada on a structured questionnaire. Within the defined universe of industrial corporations, the quarterly sample survey includes, for 37 industry groupings, all industrial corporations operating in Canada having total assets over \$10 million. For the remaining ten industries (Mineral Fuels, Food, Wood, Metal Fabricating, Construction, Transportation, Other Wholesale, Retail Motor Vehicles, Real estate Rentals, Real estate Developers), the quarterly sample survey includes all industrial corporations operating in Canada having total assets over \$25 million, together with a random sample of corporations having assets in the \$10 million to \$25 million asset range. As well, for all 47 industry groupings, the corporations with assets under \$10 million are represented by a random sample of corporation.⁵ Corporations having total assets over \$10 million account for approximately 75% of total assets and profits of the industrial sector, and in many cases these corporations dominate their particular industrial groupings. In some industries, such as construction, real estate developers and rentals, trade, services, metal fabricating and manufacturers of clothing, wood and miscellaneous products, the smaller corporations make a much more significant contribution to their respective industries, sometimes accounting for close to one half of total assets and profits.

⁵ Refer to "Methodology of the Quarterly Survey".

les succursales de sociétés étrangères en activité au Canada. Les filiales et les activités à l'étranger de sociétés résidant au Canada sont exclues du champ du relevé.

L'univers des sociétés industrielles étudiées ici se fonde sur l'univers de 1982 et contiennent des données révisées pour les années 1982, 1983 et 1984. La mise à jour de l'univers et la révision des données pour les trois années antérieures se font une fois chaque année.

Sociétés exclues

Les sociétés s'occupant d'agriculture, de chasse et de pêche;
les filiales ou les succursales de sociétés canadiennes en activité à l'étranger;
les coopératives non imposables;
les sociétés à but non lucratif;
les propriétés et les associations non constituées en société;
toutes les institutions financières, sociétés de contrôle et de portefeuille; et
toutes les entreprises commerciales de l'État, sont les sociétés de la Couronne et leurs sociétés affiliées. Les entreprises des administrations publiques provinciales et municipales sont aussi exclues.

Echantillon des unités déclarantes

Les données publiées ici proviennent des états financiers qu'un échantillon de sociétés présente directement à Statistique Canada sur un questionnaire structuré. À l'intérieur de l'univers des sociétés industrielles, cet échantillon trimestriel englobe, pour les 37 groupes industriels, toutes les sociétés industrielles en activité au Canada dont l'actif dépasse \$10 millions. Pour les dix autres branches d'activité (combustibles minéraux, aliments, bois, produits métalliques, construction, transports, autre commerce de gros, véhicules automobiles, sociétés de location et sociétés d'aménagement immobilier), l'échantillon englobe toutes les sociétés industrielles en activité au Canada dont l'actif dépasse \$25 millions ainsi qu'un échantillon au hasard de sociétés dont l'actif se situe entre \$10 millions et \$25 millions. De plus, pour les 47 groupes d'industries, les sociétés dont l'actif est inférieur à \$10 millions sont représentées par un échantillon au hasard des sociétés.⁵ Les sociétés dont l'actif total dépasse \$10 millions comptent pour près de 75% du total de l'actif et des bénéfices de tout le secteur industriel et sont nombreuses les sociétés qui dominent les groupes d'industries auxquels elles appartiennent. Dans certaines branches d'activité économique, comme la construction, les sociétés de location et d'aménagement immobilier, le commerce, les services, les produits en métal, les vêtements, le bois et diverses autres industries manufacturières, les sociétés échantillonnées plus petites occupent une place très importante et rendent parfois compte de près de la moitié du total de l'actif et des bénéfices.

⁵ Voir "Méthodologie des relevés trimestriels".

This survey includes respondents who submit reports on a consolidated basis. This has the effect of minimizing, in the published quarterly statistics, any double counting of transactions which occur between the affiliated companies. Submission of consolidated data by families of corporations is also encouraged to ease the burden on the respondents and to enable this publication to be produced on a more timely basis. While a parent company may file a single report which includes all of its Canadian subsidiaries, foreign operations (both branches and subsidiaries) of Canadian-based multi-national corporations are excluded. On the other hand, Canadian operations (both branches and subsidiaries) of foreign-based multi-national corporations are included in this report. Accordingly, the statistics published in the report represent only the Canadian operations of industrial corporations, irrespective of whether ownership of the corporation is Canadian or foreign.

Methodology of the Quarterly Survey

Stratification of the Quarterly Universe

The universe of industrial corporation was segregated into 47 industry groups⁶ and each of these was stratified according to the following characteristics:

- (a) corporations having total assets⁷ of \$10 million and greater;
- (b) corporations included in consolidated reporting units;⁸
- (c) corporations with total assets between \$250 thousand and \$10 million; and
- (d) corporations with total assets of less than \$250 thousand.

The stratum from which the sample was selected (hereafter called the "sampling frame") is that representing corporations, which, in the benchmark year,⁹ had total assets between \$250 thousand and \$10 million (i.e., stratum (c), listed above). All corporations having assets of less than \$250 thousand (stratum (d)) were excluded from the sampling frame.

Because the corporations defined in strata (a) and (b) above make a major contribution to the statistics, all corporations fitting these criteria are included in the survey, and separate quarterly financial statements are published for these strata (except for the 10 industries previously mentioned which are sampled in the \$10 million to \$25 million asset range. Separate financial

⁶ Refer to "Standard Industrial Classification" table of 47 industry groupings.

⁷ "Total assets" are defined as the total assets shown on a corporations' balance sheet, i.e., after deducting allowances for accumulated depreciation, bad debts, etc. Liabilities are not offset against total assets.

⁸ Refer to description of "The Sample of Reporting Units".

⁹ The benchmark year is the year for which the universe of industrial corporations is established. This universe is derived by taking the total of annual financial statements of industrial corporations submitted to Revenue Canada and adjusting this total for consolidated groups of corporations which report to the Industrial Corporations quarterly survey.

Le relevé trimestriel prend en compte les sociétés qui présentent des déclarations sous forme consolidée, afin d'éliminer le plus possible l'inscription en double des transactions effectuées entre sociétés affiliées. Afin d'alléger le fardeau imposé aux enquêtes et de raccourcir les délais de publication, on incite également les familles de sociétés à présenter des données consolidées. Une société mère peut produire une déclaration englobant toutes ses filiales canadiennes. Par contre, les activités exercées à l'étranger (succursales et filiales) par les sociétés multinationales ayant leur siège social au Canada sont exclues. D'autre part, sont prises en compte les activités exercées au Canada (succursales et filiales) des sociétés multinationales ayant leur siège à l'étranger. Par conséquent, les statistiques publiées ici ne représentent que l'activité exercée au Canada par les sociétés industrielles, peu importe qu'elles appartiennent à des Canadiens ou à des étrangers.

Méthodologie des relevés trimestriels

Stratification de l'univers

L'univers des sociétés industrielles a été réparti entre 47 groupes d'industries⁶ et chaque groupe a été stratifié selon les caractéristiques suivantes:

- a) les sociétés dont l'actif total⁷ est d'au moins \$10 millions;
- b) les sociétés comprises dans une unité déclarante consolidée⁸;
- c) les sociétés dont l'actif total se situe entre \$250 milliers et \$10 millions; et
- d) les sociétés dont l'actif total est inférieur à \$250 milliers.

La strate d'où l'échantillon a été tiré (appelée ci-après "base de sondage") est celle qui représente les sociétés dont l'actif total, au cours de l'année de référence⁹, se situait entre \$250 milliers et \$10 millions (strate (c), décrites précédemment). Toutes les sociétés dont l'actif est inférieur à \$250 milliers (strate d) sont exclues de la base de sondage.

Vu l'importance statistique des sociétés appartenant aux strates a) et b), le relevé trimestriel tient compte de toutes les sociétés qui répondent à ces critères; celles-ci font même l'objet d'états financiers trimestriels distincts (sauf les sociétés de dix branches d'activité signalées précédemment qui font partie de l'échantillon des sociétés dont l'actif se situe entre \$10 millions et \$25 millions. Des états financiers distincts sont encore publiés

⁶ Se reporter au tableau des 47 groupes d'industries de la "Classification type des industries".

⁷ Par "actif total", on entend l'actif total figurant au bilan d'une société, après provision pour amortissement, mauvaises créances, etc. Le passif n'est pas soustrait de l'actif total.

⁸ Voir la description de l'"Échantillon des unités déclarantes".

⁹ L'année de référence est celle à laquelle se rapporte l'univers des sociétés industrielles. Cet univers est déterminé par le nombre total des états financiers annuels présentés à Revenu Canada par des sociétés industrielles, rajusté pour tenir compte des sociétés qui présentent des déclarations consolidées dans le cadre du relevé trimestriel sur les sociétés industrielles.

statements are still published for these industries for the corporations defined in strata (a) and (b) above).

Sample Allocation and Selection

Subject to the exclusions from the sampling frame noted above, the sample of industrial corporations was selected by the 47 industry groups.

Within each stratum specified above, actual corporations to be sampled were selected using a simple random selection technique.

Estimation

For all 47 industries, all single corporations having assets greater than or equal to \$10 million (stratum (a); which consisted of approximately 3,500 corporations as of the 1982 benchmark year) and all parents and subsidiaries which are included in consolidated quarterly reports (stratum (b)), which consisted of about 4,500 corporations as of the 1982 benchmark year) were selected with certainty. For these corporations, no statistical estimation is required except to provide an estimate for the occasional non-response. Therefore, statistics in this publication for corporations with assets of \$10 million or more are compiled by means of aggregating strata (a) and (b) (except for the ten industries previously mentioned which are sampled in the \$10 million to \$25 million asset range. The financial statements for the \$10 million to \$25 million asset range in these ten industries are estimated based upon the movement of the aggregated data of a sample of corporations, generally representing at least 50% of the \$10 million to \$25 million asset universe).

To estimate income statements for the portion of the universe of corporations having less than \$10 million of total assets, the following methodology is used.

Estimation Techniques

Revenue Canada data are aggregated to establish the correct 1982 industry values for those companies having less than \$10 million of total assets. A projection is then made to estimate this stratum's annual values for 1983 and 1984. The quarterly distribution of these annual data is then made using a model which considers seasonal, trend and cyclical fluctuations. Commencing with first quarter 1985, and continuing with each subsequent quarter, the estimates for this stratum of each industry will be based on the movement of the aggregated data of a sample of corporations for the current quarter and these same companies for the previous quarter. For each major income statement characteristic, the totals of the matched sample for the current quarter are divided by the aggregates for the immediately preceding quarter. This ratio is multiplied by the estimate for the immediately preceding quarter to arrive at the estimate for the current quarter.

pour les sociétés de ces branches d'activité qui appartiennent aux strates a) et b).

Répartition et constitution de l'échantillon

Compte tenu des exclusions signalées plus haut, l'échantillon a été tiré de trois tranches de l'actif total de la base de sondage pour les 47 groupes d'industries.

On a choisi dans chacune des strates un échantillon aléatoire simple des sociétés qui seront enquêtées.

Estimation

Pour les 47 industries, toutes les sociétés uniques dont l'actif est d'au moins \$10 millions (strate a), soit 3,500 sociétés en 1982) et toutes les sociétés mères et leurs filiales comprises dans les consolidations (strate b), soit 4,500 sociétés en 1982) ont été choisies avec certitude. Elles ne requièrent aucune estimation statistique sauf pour combler quelques lacunes dans les réponses. Par conséquent, les chiffres présentés dans cette publication au sujet des sociétés dont l'actif est d'au moins \$10 millions sont produits par le regroupement des strates a) et b) (sauf les chiffres des sociétés des dix branches d'activité signalées précédemment qui font partie de l'échantillon des sociétés dont l'actif se situe entre \$10 millions et \$25 millions). Les états financiers de ces dernières sont préparés en fonction du mouvement des données agrégées d'un échantillon de sociétés représentant en général au moins 50% des sociétés dont l'actif se situe entre \$10 millions et \$25 millions.

Afin d'estimer les états des résultats des sociétés dont l'actif total est inférieur à \$10 millions, on a utilisé la méthode suivante.

Techniques d'estimation

Pour les sociétés dont l'actif est inférieur à \$10 millions, les chiffres globaux de 1982, par industrie, sont tirés des statistiques agrégées de Revenu Canada. Ces chiffres servent à estimer les statistiques annuelles de 1983 et 1984. La répartition trimestrielle de ces données annuelles est réalisée au moyen d'un modèle tenant compte des variations saisonnières, de la tendance et du mouvement cyclique. À compter du premier trimestre de 1985, les estimations de cette strate de chaque industrie seront fondées sur le mouvement de données globales d'un échantillon de sociétés entre le trimestre courant et le trimestre précédent. Ensuite, pour chaque élément important de l'état des résultats, les totaux de l'échantillon apparié du trimestre courant sont divisés par les chiffres globaux du trimestre précédent. Enfin, le rapport obtenu est multiplié par l'estimation du trimestre précédent pour produire l'estimation du trimestre courant.

For example, if sales of "Industry X" companies with total assets under \$10 million for fourth quarter 1984 are \$6,403 million.

Then, first quarter 1985 sales will be derived as follows:

$$\begin{array}{r}
 \$284,056 \text{ thousand for 124 companies in first quarter 1985} \\
 \$6,403 \text{ million} \times \frac{\quad}{\$266,318 \text{ thousand for the same 124 companies in fourth quarter 1984.}} \\
 = \text{sales of } \$6,829 \text{ million for the under } \$10 \text{ million stratum for first quarter 1985.}
 \end{array}$$

To maximize the accuracy of these estimates, survey results are analyzed thoroughly, first at the micro (individual) level to determine that all details of each report are accurate in every respect, and, secondly, in the context of the quarterly series of aggregated totals of survey data. Where it is judged that abnormal results or unusual accounting adjustments of a sampled corporation are not representative of the universe, that corporation is temporarily eliminated from the matched sample.

Reliability of the Data

Errors may occur in almost every phase of a statistical operation. Respondents may misunderstand questions, analysts may overlook inconsistencies in the reported data, errors may occur in the creation of weighting factors and manual computations. Data obtained through the telephone follow-up procedure may be incorrectly transcribed. All such errors are called "non-sampling errors". Some of the non-sampling errors balance out over a large number of observations. However, if these errors occur systematically, they will contribute to biases. In the Quarterly Survey of Industrial Corporations, non-sampling errors are reduced through the use of a quality control program which is applied to all aspects of the survey operation. Tabulations of aggregated data are further reviewed by subject matter analysts before release.

Had income statement data been collected from the complete universe of industrial corporations, different results would have been obtained even though the same processing techniques were employed. This discrepancy between the estimates is known as the "sampling error" of the estimates. In this survey, both the sampling error and non-sampling error are reduced through categorizing corporations having similar characteristics and size. Accordingly, each stratum maximizes the similarity of financial structure, size and operations.

No quantifiable statistical reliability measures are available at present. In spite of this constraint, and although the number of companies actually surveyed is approximately 3% of the industrial corporations universe (approximately 400,000 corporations in 1982) the surveyed portion of the universe represents approximately 74% of assets, 67% of sales and 72% of after-tax net income.

Prenons l'exemple des ventes des sociétés de la catégorie "Industrie X" dont l'actif total est inférieur à \$10 millions; au quatrième trimestre de 1984, les ventes totales s'élevèrent à \$6,403 millions.

Voici la méthode utilisée pour déterminer les ventes du premier trimestre de 1985:

$$\begin{array}{r}
 \$284,056 \text{ milliers pour 124 entreprises au premier trimestre de 1985} \\
 \$6,403 \text{ millions} \times \frac{\quad}{\$266,318 \text{ milliers pour les mêmes entreprises au quatrième trimestre de 1984.}} \\
 = \text{ventes de } \$6,829 \text{ millions par ce groupe de sociétés au premier trimestre de 1985.}
 \end{array}$$

Pour que les estimations soient les plus exactes possibles, les résultats d'enquête sont analysés en profondeur. On s'assure tout d'abord que les détails de chacun des rapports sont exacts à tous égards, puis on examine les totaux des résultats d'enquête dans le contexte des séries trimestrielles. Si l'on considère que des résultats anormaux ou des redressements comptables inhabituels d'une société échantillonnée ne sont pas représentatifs de l'univers, cette dernière est temporairement retirée de l'échantillon apparié.

Fiabilité des données

Des erreurs peuvent se produire presque à chaque étape d'une opération statistique. Il se peut que les enquêtés comprennent mal certaines questions, que les analystes ne décèlent pas les incohérences des données déclarées, que le calcul des coefficients de pondération et l'exploitation manuelle soient entachés d'erreurs. Les chiffres obtenus au cours de rappels par téléphone peuvent être mal transcrits. Toutes ces erreurs sont appelées "erreurs d'observation". Certaines d'entre elles s'annulent généralement sur un grand nombre d'observation. En revanche, des erreurs systématiques peuvent biaiser les résultats. Dans le relevé trimestriel des sociétés industrielles, on s'emploie à réduire les erreurs d'observation en effectuant un contrôle de la qualité à toutes les étapes du relevé. En outre, les spécialistes font une dernière vérification des totalisations avant leur publication.

Si nous avons recueilli des données sur les revenus et dépenses pour toutes les sociétés, les mêmes procédés d'exploitation auraient donné des résultats différents. Cet écart entre les estimations est désigné par le terme "erreur d'échantillonnage". Dans cette enquête, l'erreur d'échantillonnage et les erreurs non dues au sondage ont été réduites par la répartition en catégories des sociétés dont la taille et les caractéristiques sont semblables. C'est ainsi que la ressemblance de la structure financière, de la taille et des activités est la plus forte dans chaque strate.

Nous ne pouvons, à l'heure actuelle, mesurer le degré de fiabilité statistique des estimations. Malgré cette contrainte et même si le nombre de sociétés industrielles observées représente approximativement 3% de l'univers (environ 400,000 sociétés en 1982), les sociétés observées comptent pour approximativement 74% de l'actif, 67% des ventes et 72% des bénéfices nets après impôts.

Changes in the Statistical Series

Readers should note that there are four major series in the published quarterly statistics. Each of the following series of published data is consistent in the quarter-to-quarter application of statistical methodology, universe benchmark year, and sample of corporations:

- First quarter 1950 to third quarter 1969 (published in *Quarterly Corporation Profits*; Catalogue 6603-501). No balance sheet statistics are available for this period. (Modified version of 1950 benchmark year was used as the universe base.)
- First quarter 1962 to first quarter 1978 (1962 was universe benchmark year). Within this series, changes were made to the format of the statistical tables starting with the first quarter 1972 statistics. The revised statistics were first published in the fourth quarter 1974 edition of this report and were accompanied by a detailed explanation of the changes.
- First quarter 1974 to fourth quarter 1978 (1974, benchmark year). The quarterly statistics from 1974-1978 were revised based on a more up-to-date 1974 benchmark.¹⁰ These statistics are available on CANSIM.¹¹
- First quarter 1977 to present quarter. Beginning with the first quarter 1979 issue three changes were made:
 - (a) The data were published in 44 rather than the former 25 industry groups, plus three new industries (construction, real estate rentals and real estate developers). (Note that effective first quarter 1985 with retroactive adjustment to 1977, the construction and real estate industries are now included in the "total all industry" numbers.
 - (b) Statistics included in the balance sheet, retained earnings, investments and capital expenditures were restricted to those corporations which have \$10 million or more of total assets.
 - (c) Income statement tables for those corporations having total assets of \$10 million or more were added to the publication.

These data are now rebased annually in the first quarter. In each case data for the three most recent complete years is revised in accordance with the most currently available benchmark year data.

The revisions reflected in the first quarter 1985 issue are part of a consistent series starting with the first quarter 1974 and continuing to the present quarter; this series is on a 25 industry basis for the years 1974 to

¹⁰ See "Revisions to the Published Statistics".

¹¹ CANSIM is a Statistics Canada statistical data bank which is accessible, on a subscription basis, to the public, at nominal fees.

Changements apportés aux séries statistiques

Les lecteurs sont priés de prendre note que les statistiques trimestrielles publiées comportent quatre séries importantes. La méthodologie statistique, l'année de référence de l'univers et l'échantillon des sociétés sont uniformes d'un trimestre à l'autre à l'intérieur de chacune des séries suivantes:

- Du premier trimestre de 1950 au troisième trimestre de 1969 (*Quarterly Corporation Profits*, n^o 6603-501 au catalogue). Il n'existe aucune statistique sur les bilans de cette période. (Une version modifiée de l'année de référence 1950 a été utilisée comme base de l'univers.)
- Du premier trimestre de 1962 au premier trimestre de 1978. (1962 était l'année de référence pour l'univers.) Dans cette série, des changements ont été apportés à la présentation des tableaux statistiques à partir du premier trimestre de 1972. Les statistiques révisées ont paru pour la première fois dans l'édition du quatrième trimestre de 1974 de cette publication et étaient accompagnées d'une explication détaillée des changements.
- Du premier trimestre de 1974 au quatrième trimestre de 1978, (1974 est l'année de référence). On a révisé les statistiques trimestrielles pour la période allant de 1974-1978 en fonction d'une année de référence plus récente, soit 1974¹⁰. Ces données peuvent être obtenues de CANSIM¹¹.
- Du premier trimestre de 1977 au trimestre actuel. À compter du numéro du premier trimestre de 1979, il y avait trois changements:
 - a) Les chiffres sont donnés en fonction de 44 branches et non plus de 25 branches d'activité, ainsi que de trois nouvelles branches (construction, sociétés de location et sociétés d'aménagement immobilier). (À noter que les branches de la construction et de l'immobilier font partie du nombre total des branches d'activité depuis le premier trimestre de 1985 et que les redressements rétroactifs appropriés ont été apportés aux états remontant jusqu'au premier trimestre de 1977).
 - b) Les statistiques figurant dans les bilans et dans les états relatifs aux bénéfices non répartis, aux placements et aux dépenses en immobilisations, ne concernent que les sociétés ayant un actif total d'au moins \$10 millions.
 - c) On a ajouté une série de tableaux sur les états des résultats des sociétés dont l'actif total se chiffre à \$10 millions ou plus.

Ces statistiques sont maintenant refondues chaque année au premier trimestre. Chaque fois, les statistiques pour les trois années antérieures sont révisées selon l'année de référence la plus courante possible.

Les révisions dans l'édition du premier trimestre 1985, forment une série cohérente commençant au premier trimestre de 1974 et se poursuivant jusqu'au trimestre actuel; cette série se fonde sur 25 branches d'activité pour les années 1974 à 1976 inclusi-

¹⁰ Voir "Révisions de statistiques publiées".

¹¹ CANSIM est une banque de données statistiques de Statistique Canada accessible au public contre des frais minimes d'abonnement.

1976 inclusive and on a 47 industry basis for the years 1977 to the current quarter. Readers should note that no data was published for the construction and real estate industries prior to 1977 and that financial statements for the years 1974, 1975, 1976 are for the entire universe only and that for the years commencing with 1977 complete financial statements are published for companies having more than \$10 million in assets and income statements only for the entire universe.

Updating the Benchmark Year

The statistics published in this report are based on a sample of surveyed corporations and on the relationship of that sample to the universe at a particular point in time. Such a point is referred to in this report as the "benchmark year" or "universe benchmark year". In order to maintain adequate quality of these quarterly statistics it is necessary that the benchmark year, which represents the universe of corporations, be updated periodically.

The benchmark year is now updated annually. The published statistics are estimated on the basis of the relationship of the sampled corporations to the most current available universe benchmark year.¹² The data in this issue will be based on the 1982 benchmark year. To perform the updatings of the benchmark, the following processes or procedures were implemented.

Restatement to 1982 benchmark year

- The universe of corporations was defined as it existed in 1982. (See explanation of "The Sample of Reporting Units".)
- New corporations having \$10 million or more of total assets were identified as of 1982 and added to the survey with the first quarter of 1985.
- Balance sheet and income statement statistics for those corporations having more than \$10 million of total assets were restated from first quarter 1982 to fourth quarter 1984. Quarterly balance sheets and income statements for 1982 were developed from complete annual universe data and adjusted by a model which provided for the quarterly trend, cyclical and seasonal fluctuations. Balance sheet and income statement statistics for the eight quarters from the first quarter 1983 to fourth quarter 1984 were restated based upon actual survey data for those corporations which had been included in this stratum in the 1981 benchmark year, and upon estimated data for those corporations which were added to this stratum in the 1982 benchmark year. Again, estimates for these newly-included companies were derived from such sources as annual reports, taxation data, and discussion with corporate officials.
- Income statements for those corporations having less than \$10 million of total assets were restated for 1982

¹² A complete description of the updating of the benchmark year to 1974 is contained in the third quarter 1978 to fourth quarter 1979 editions of this publication.

vement, et sur 47 branches d'activité pour la période commençant avec l'année 1977 et jusqu'au trimestre actuel. Les lecteurs sont priés de noter qu'on n'a publié aucune donnée sur les secteurs de la construction et de l'immobilier avant 1977, et que les états financiers pour les années 1974, 1975 et 1976 portent sur l'univers dans son ensemble seulement, alors que pour les années commençant en 1977, on n'a publié des états financiers complets que pour les compagnies dont l'actif dépasse \$10 millions, et les états des résultats que pour l'univers dans son ensemble seulement.

Modification de l'année de référence

Les statistiques publiées dans ce bulletin sont fondées sur un échantillon des sociétés enquêtées et sur la relation qui existe entre l'échantillon et l'univers à un point donné sur le temps. Ce point est désigné ici comme "l'année de référence" ou "l'année de référence de l'univers". Pour préserver la bonne qualité des statistiques trimestrielles, il faut procéder périodiquement à la mise à jour de l'année de référence, laquelle représente l'univers des sociétés.

L'année de référence est mise à jour annuellement. Les statistiques publiées sont fondées sur la relation entre l'échantillon des sociétés et l'univers courant¹². Les chiffres publiés dans cette édition auront l'année 1982 comme l'année de référence. Voici les démarches suivies pour la mise à jour de l'année de référence.

Révision selon l'année de référence 1982

- L'univers des sociétés est celui de 1982. (Se reporter à "Échantillon des unités déclarantes".)
- Des sociétés nouvelles qui, selon les dossiers, réalisent un actif total d'au moins \$10 millions à partir de 1982 sont intégrées dans le relevé au premier trimestre de 1985.
- Les statistiques du bilan et de l'état des résultats des entreprises ayant un actif total d'au moins \$10 millions ont été recalculées à partir du premier trimestre de 1982 jusqu'au quatrième trimestre de 1984. Les bilans et les états des résultats de 1982 ont été dressés au moyen des données annuelles complètes de l'univers, puis rajustées par un modèle tenant compte des variations saisonnières, de la tendance et du mouvement cyclique. Les statistiques du bilan et de l'état des résultats pour les huit trimestres allant du premier de 1983 au quatrième de 1984 ont été recalculées en fonction des données réelles des sociétés intégrées dans la strate pendant l'année de référence 1981, et d'après les estimations des sociétés ajoutées à cette strate pendant l'année de référence 1982. Ici encore, les estimations des nouvelles sociétés ont été tirées notamment des rapports annuels, des déclarations fiscales et d'entretiens avec les dirigeants de ces entreprises.
- Les états des résultats en 1982 des sociétés dont l'actif total est inférieur à \$10 millions ont été refaits à partir des données

¹² Les éditions allant du troisième trimestre de 1978 au quatrième trimestre de 1979 décrivent en détail la mise à jour de l'année de référence 1974.

based upon complete annual universe data. A projection was then made to estimate this stratum's annual values for 1983 and 1984. The quarterly distribution of these annual data was then made using a model which considers seasonal, trend, and cyclical fluctuations.

- These estimates for the universe of smaller corporations were added to the respective income statements for corporations having over \$10 million of total assets to arrive at the "Estimates for the entire universe of corporations" which are published in this report.

The revision of previously published quarterly estimates with the most up-to-date, complete universe data is an inherent process in the updating of the benchmark year. Readers should note that all industries have been restated using actual annual levels represented by the 1982 universe.

Detailed definitions of the components of each item on the published financial statements approximate those described in the Annual publication¹³ and are, consequently, not repeated here.

Calendar Versus Fiscal Quarters

The survey was designed to produce financial statistics, based on calendar quarters. Nevertheless, corporations may file their returns on a fiscal quarter basis. This means that a corporation whose fiscal year ends in January will file a return for the first quarter, covering the months of November, December and January, and these data will be included in the first calendar quarter statistics. Similarly, if the year-end of a corporation is in February, data for the months of December along with January and February will be included in the first quarter statistics.

To the extent that corporations use their fiscal quarter rather than calendar quarters, some distortion or lag in the data will occur. This is particularly apparent in the retail trade industry where a substantial percentage of the fiscal years end is in January and February. Therefore, part of the Christmas trade is reflected in the data published for the first quarter. However, as this is a recurring phenomenon, the data reported are consistent over time. In addition, the seasonally adjusted data provide a means to minimize this distortion. Text Table I indicates that for a majority of industrial corporations, with the possible exceptions of the wholesale and retail trades, the fiscal year-ends coincide with the calendar quarters.

Base Profits

Accounting practices used in calculating book profits after taxes vary between business firms. The basis on which book profits are reported for tax or other purposes may differ substantially from corporation to corporation,

¹³ *Corporation Financial Statistics 1980*, Catalogue 61-207, Annual, pages xviv-xxii.

annuelles complètes de l'univers. Ces chiffres servent à estimer les statistiques annuelles de 1983 et 1984. La répartition trimestrielle de ces données annuelles a été réalisée au moyen d'un modèle tenant compte de variations saisonnières, de la tendance et du mouvement cyclique.

- Ces estimations pour l'univers des petites et moyennes sociétés ont été incorporées aux états des résultats des sociétés dont l'actif total est d'au moins \$10 millions dans les estimations pour l'univers intégral des sociétés.

La révision des estimations trimestrielles publiées précédemment à partir des données de l'univers complet le plus récent s'inscrit dans la mise à jour de l'année de référence. Les lecteurs sont priés de noter que toutes les branches d'activité ont été recalculées à partir des niveaux actuels réels représentés par l'univers de 1982.

Comme les postes des états financiers publiés ici correspondent d'assez près avec ceux qui sont définis dans la publication annuelle¹³, leurs définitions ne sont pas répétées ici.

Trimestres civils et trimestres financiers

Le relevé a été conçu pour la production de statistiques financières fondées sur le trimestre civil. Néanmoins, les sociétés peuvent présenter des déclarations basées sur le trimestre financier. Cela signifie qu'une société dont l'exercice financier se termine en janvier produira pour le premier trimestre une déclaration visant les mois de novembre, décembre et janvier, et que les données fournies seront intégrées aux statistiques du premier trimestre civil. De même, si la date de clôture est en février, les données pour les mois de décembre, janvier et février figureront dans la statistique financière du premier trimestre.

Dans la mesure où les sociétés utiliseront leur trimestre financier au lieu du trimestre civil, les données présenteront une certaine distorsion ou décalage. Ceci est particulièrement évident dans le secteur du commerce de détail où les sociétés dont l'exercice financier se termine en janvier et février sont nombreuses. Par conséquent, une partie des ventes de Noël sont prises en compte dans les statistiques publiées pour le premier trimestre. Cependant, comme ce phénomène se répète périodiquement, les données produites sont cohérentes dans le temps. De plus, les données désaisonnalisées permettent de minimiser cette distorsion. Le tableau explicatif I montre que pour la plupart des sociétés industrielles, à l'exception des sociétés des secteurs du commerce de gros et de détail, la clôture de l'année financière coïncide avec les trimestres de l'année civile.

Bénéfices de base

Les façons de calculer les bénéfices comptables après impôts varient d'une entreprise commerciale à une autre. La base de ces calculs, à des fins fiscales ou autres, peut différer considérablement de l'une à l'autre, selon le traitement accordé aux divers

¹³ *Statistique financière des sociétés, 1980*, n° 61-207 au catalogue de Statistique Canada, annuel, pages xviv-xxii.

depending upon the treatment of various items of account over which management exercises a good deal of discretion.

In order to arrive at a greater degree of standardization in the presentation of book profits, the concept of "base profits" has been developed in Statistics Canada. The central notion behind this concept is to produce a basic series of corporation book profits before taxes which represents a reasonably consistent measure of the profits of Canadian corporations on a standardized accounting basis, before the recording of transactions which reflect to a greater or a lesser extent the discretionary decisions of management. In the course of arriving at this "base profits" figure, many adjustments are required to convert data drawn from business accounting records to a basis compatible to National Accounts concepts and definitions. The "base profits" figure essentially serves as an intermediate link between the accounting data taken from Corporation Financial Statistics and the figures presented in the Accounts.

However, for most industries in the industrial sector, base profit minus depreciation does provide a close approximation of the published National Accounts figure. The total System of National Accounts number would, of course, also include the net profit figures for the Canadian operations of non-government industries which are not included in this report.

Quarterly book profits as reported by corporations are highly susceptible to large swings which may be caused by factors not directly related to current production. The shorter the period for which profits are measured the more volatile these swings become due to the inclusion of asset valuation adjustments and one-time transactions such as gains or losses realized on the sale of fixed assets and receipt of dividends from subsidiaries; such items are considerably more prominent the shorter the time span measured and create difficulties in matching costs and revenues. Net profit for a corporation may also differ substantially depending on the use or non-use of discretionary charges such as depreciation and depletion. Quarterly profit is at best an interim estimate subject to revisions that may not be reflected until subsequent quarters or the end of the fiscal year.

Another problem is the differing treatment of certain expenditures which may be capitalized by some corporations or charged directly to current operations by others. This problem is prevalent in the mining, petroleum and gas exploration industries with respect to exploration and development expenditures. Answers to questions on this subject vary substantially, and many different but equally valid propositions can be developed. It is necessary to define expenditures that should be treated as capital, and to reconcile expenditures used for the CSNA. To assist in the reconciliation of definitions and differences in accounting treatment, special questionnaires were designed for the mining, petroleum and gas industries, seeking information on amounts capitalized or charged to

postes comptables pour lesquels la direction jouit d'une grande liberté.

Pour obtenir une plus grande uniformité dans la présentation des bénéfices comptables, Statistique Canada a élaboré le concept de "bénéfice de base"; son intention première est de produire une série de base sur les bénéfices comptables des sociétés avant impôts de façon assez uniforme les bénéfices de sociétés canadiennes sur une base comptable normalisée, avant la prise en compte des transactions qui reflètent plus ou moins la marge de manoeuvre de la direction. Avant d'obtenir ces "bénéfices de base", il faut faire de nombreux rajustements pour ramener les données tirées des livres des entreprises à une base compatible avec les concepts et définitions des Comptes nationaux. Les "bénéfices de base" sont essentiellement une transition entre les données comptables de la statistique des sociétés financières et les chiffres présentés dans les Comptes nationaux.

Toutefois, pour la plupart des entreprises du secteur industriel, la différence entre les bénéfices de base et l'amortissement donne une approximation assez exacte du chiffre publié dans les Comptes nationaux. Le chiffre global de la comptabilité nationale comprend aussi, évidemment, les bénéfices nets relatifs aux activités au Canada des entreprises non gouvernementales dont ce bulletin ne tient pas compte.

Les bénéfices comptables trimestriels déclarés par les sociétés sont très susceptibles de fortes variations qui peuvent être causées par des facteurs qui ne sont pas reliés directement à la production courante. En ce qui a trait aux estimations des bénéfices, plus la période visée est courte, plus imprévisibles encore deviennent ces variations parce qu'elles recouvrent des ajustements apportés à la valeur de l'actif et des opérations uniques comme les gains ou pertes lors de la vente d'immobilisations et l'encaissement de dividendes provenant de filiales; de tels éléments ressortent d'une façon beaucoup plus nette lorsque la période visée est plus courte et rendent difficile l'appariement des frais et des recettes. Les bénéfices nets d'une société peuvent aussi varier sensiblement selon l'emploi ou le non-emploi de dotations discrétionnaires comme l'amortissement et l'épuisement. Les bénéfices trimestriels constituent tout au plus une estimation provisoire pouvant faire l'objet d'une révision qui n'apparaîtra peut-être que dans les trimestres suivants ou à la fin de l'année financière.

Un autre problème réside dans le traitement comptable dont doivent faire l'objet certaines dépenses qui peuvent être capitalisées par certaines sociétés ou imputées directement à l'exploitation courante par d'autres. Ce problème se pose tout spécialement dans les industries minière, pétrolière et gazière en ce qui concerne les frais d'exploration et d'aménagement. Les réponses aux questions soulevées à ce sujet sont des plus variées et il est possible de formuler de nombreuses propositions différentes qui soient toutes également valables. Il faut définir quelles dépenses devraient être traitées comme dépenses en immobilisations et concilier les dépenses que les sociétés capitalisent dans leurs propres livres et la définition des dépenses en immobilisations utilisées dans le cadre du SCCN. Afin de faciliter la conciliation des définitions et des différences sur le plan du

TEXT TABLE I. Distribution of Fiscal Year Ends of All Corporations Filing Income Tax Returns in Canada for 1982

Expressed in Percentages of All Corporations by Month

No.		January	February	March	April	May	June	July
		Janvier	Février	Mars	Avril	Mai	Juin	Juillet
	Mining:							
1	Number of corporations	8.8	7.9	8.0	6.2	7.0	4.5	5.0
2	Assets	.5	.5	3.0	.8	.7	1.3	1.0
3	Sales	.6	.6	2.4	.8	.9	1.7	.5
4	Profits	.1	.2	1.0	.1	.1	2.2	.1
	Manufacturing:							
5	Number of corporations	10.1	6.6	7.5	6.8	8.0	6.0	6.5
6	Assets	1.5	1.6	5.0	2.9	1.6	2.5	2.5
7	Sales	2.0	1.9	5.4	3.1	2.0	3.1	2.3
8	Profits	2.3	5.0	10.8	8.1	2.6	5.7	8.9
	Transportation, storage, communications, utilities:							
9	Number of corporations	9.0	6.8	7.7	7.0	11.0	5.9	8.7
10	Assets	.3	.3	13.7	.3	.6	.5	2.2
11	Sales	1.1	1.2	8.8	1.2	1.8	1.5	10.6
12	Profits	.1	.1	10.2	.2	.6	.6	4.4
	Wholesale:							
13	Number of corporations	11.9	6.9	6.7	6.2	8.3	5.8	6.0
14	Assets	6.7	3.6	6.8	2.8	3.8	3.3	9.9
15	Sales	8.9	4.7	10.2	3.2	4.5	3.5	7.3
16	Profits	11.5	7.6	11.6	3.4	7.2	2.9	3.8
	Retail:							
17	Number of corporations	19.1	6.7	6.7	6.7	7.8	6.3	6.9
18	Assets	26.0	7.0	6.9	3.3	3.8	3.3	5.5
19	Sales	21.6	7.2	9.8	3.6	4.1	3.4	6.0
20	Profits	14.1	3.3	45.5	2.8	3.5	2.7	2.4
	Services:							
21	Number of corporations	14.1	8.0	7.5	7.1	9.4	5.7	6.9
22	Assets	6.6	5.7	11.1	5.7	6.3	5.0	4.7
23	Sales	7.5	6.3	10.7	5.8	6.8	5.1	4.8
24	Profits	6.8	3.6	16.7	4.1	6.8	4.5	5.1
	Construction:							
25	Number of corporations	14.9	10.2	9.7	7.3	6.8	4.8	5.2
26	Assets	8.9	9.0	8.3	5.4	4.9	3.0	3.2
27	Sales	10.3	9.2	8.6	5.4	5.1	3.1	3.2
28	Profits	9.1	9.4	8.4	6.7	5.6	4.5	3.2
	Real estate:							
29	Number of corporations	10.6	7.1	7.3	6.6	8.5	5.0	5.8
30	Assets	8.2	6.9	8.4	3.9	4.5	3.2	7.1
31	Sales	8.3	7.6	6.6	5.5	5.0	3.6	5.7
32	Profits	42.2	20.1	4.6	8.0	3.1	4.2	2.6

TABLEAU EXPLICATIF I. Répartition par fin d'années financières du total de toutes les sociétés qui ont fait des déclarations d'impôt au Canada pour 1982

Pourcentage de l'ensemble pour chaque mois

August	September	October	November	December	Year-ends on calendar quarters	Total		No
Août	Septembre	Octobre	Novembre	Décembre	Années financières/trimestrielles civils			
6.1	6.2	4.1	1.6	34.6	53.3	100	Extraction minière:	
.8	3.9	2.2	1.2	84.1	92.3	100	Nombre de sociétés	1
1.0	2.7	1.2	1.2	86.4	93.2	100	Actif	2
.7	1.3	.1	.9	93.4	97.9	100	Ventes	3
							Bénéfices	4
7.2	7.4	5.0	1.4	27.5	48.4	100	Industries manufacturières:	
2.0	3.2	3.1	1.8	72.3	83.0	100	Nombre de sociétés	5
2.4	4.1	4.2	2.3	67.2	79.8	100	Actif	6
4.0	6.0	- 1.1	4.2	43.5	66.0	100	Ventes	7
							Bénéfices	8
6.6	6.3	3.7	0.6	26.7	46.6	100	Transports, entreposage, communications, électricité, gaz et eau:	
1.3	1.3	.3	.1	79.1	94.6	100	Nombre de sociétés	9
2.5	3.3	.8	.3	66.9	80.5	100	Actif	10
2.3	3.0	.2	.0	78.3	92.1	100	Ventes	11
							Bénéfices	12
7.1	7.5	5.2	1.0	27.4	47.4	100	Commerce de gros:	
3.7	5.7	5.5	1.9	46.3	62.1	100	Nombre de sociétés	13
4.0	6.2	6.6	1.8	39.1	59.0	100	Actif	14
6.4	4.9	5.1	2.2	33.4	52.8	100	Ventes	15
							Bénéfices	16
7.2	6.5	3.6	0.5	22.0	41.5	100	Commerce de détail:	
4.4	4.5	4.6	4.0	26.7	41.4	100	Nombre de sociétés	17
4.6	4.4	4.4	2.3	28.6	46.2	100	Actif	18
2.7	2.6	2.3	- 2.6	20.7	71.5	100	Ventes	19
							Bénéfices	20
7.2	7.1	4.9	1.0	21.1	41.4	100	Services:	
6.1	5.9	6.2	1.5	35.2	57.2	100	Nombre de sociétés	21
6.4	6.2	4.3	1.5	34.7	56.7	100	Actif	22
4.3	5.4	3.4	1.2	38.1	64.7	100	Ventes	23
							Bénéfices	24
5.7	6.1	4.1	.5	24.7	45.3	100	Construction:	
4.7	7.1	5.8	1.8	37.9	56.3	100	Nombre de sociétés	25
4.4	7.0	6.9	1.9	34.9	53.6	100	Actif	26
4.5	6.0	7.4	1.7	33.5	52.4	100	Ventes	27
							Bénéfices	28
6.7	6.5	4.4	.7	30.8	49.6	100	Immobilier:	
4.3	4.3	7.9	1.6	39.7	55.6	100	Nombre de sociétés	29
4.3	4.8	8.7	1.9	38.0	53.0	100	Actif	30
.2	9.4	15.0	2.3	- 6.5	11.7	100	Ventes	31
							Bénéfices	32

current expenses in respect to exploratory and development expenditures.

In calculating quarterly base profit, adjustments are made for the following expenditures: on-property exploration and development, and land and lease acquisition and retention expense charged to current operations by reporting corporations are added back to net profit; general off-property exploration, geological and geophysical expense capitalized by reporting corporations are deducted from net profit. These adjustments are made to conform with the CSNA concepts.

In order to assist the interested reader who may wish to verify the calculation of base profit appearing at the foot of the income statement in this report, the following is a pro-forma calculation.

Pro-forma Calculation of Base Profit

Income (loss) before income taxes

Add:

Exploration and development charged to current expenses:

On-property exploration and development drilling
Exploration and development drilling charged to current expenses

Land and lease acquisition and retention

Depreciation of building and equipment

Depletion

Amortization of deferred charges and intangible assets shown on individual industry tables

Amortization of deferred charges

Amortization of intangible assets

Unrealized losses (gains) on translation of foreign currency

Losses (gains) on sale of fixed assets

Deduct:

Canadian dividends received

Capitalized expenditures on exploration and development:

Off-property mining exploration

Geological, geophysical and general offproperty exploration

Base profit reconciling items

Equals:

Base profit

Seasonal Adjustment

In any sub-annual series, the movement in magnitude is usually affected by four factors:

- The "trend" or "secular" movement is assumed to represent the basic underlying movement of the eco-

traitement comptable, on a établi des questionnaires spéciaux pour les industries minière, pétrolière et gazière en vue d'obtenir des renseignements sur les sommes capitalisées ou imputées aux dépenses courantes en ce qui concerne les frais d'exploration et d'aménagement.

Lors du calcul des bénéfices de base trimestriels, des modifications sont apportées relativement aux dépenses suivantes: les dépenses tant d'exploration et d'aménagement sur les terrains possédés que celles d'acquisition et de conservation des terrains et des concessions qui sont imputées à l'exploitation courante par les sociétés déclarantes sont ajoutées aux bénéfices nets; les dépenses au titre de l'exploration générale et des recherches géologiques et géophysiques hors propriété qui sont capitalisées par les sociétés déclarantes sont déduites des bénéfices nets. Ces modifications sont apportées par souci de conformité aux concepts de la comptabilité nationale.

Afin d'aider le lecteur désireux de vérifier le calcul des bénéfices de base figurant au bas de l'état des revenus et des dépenses présenté dans ce bulletin, voici une méthode de calcul pro-forma.

Calcul pro forma des bénéfices de base

Revenu (perte) avant impôts sur le revenu

Plus:

Exploration et développement imputés aux dépenses courantes:

Forage, exploration et développement internes

Frais d'exploration et d'aménagement imputés aux frais ordinaires

Acquisition et possession de terrains ou de concessions

Amortissement des bâtiments et du matériel

Provision pour épuisement

Amortissement de l'actif transitoire et immobilisations incorporelles figurant aux tableaux individuels

Amortissement de l'actif transitoire

Amortissement des immobilisations incorporelles

Pertes (gains) non réalisées sur le transfert de devises étrangères

Pertes (gains) sur réalisation d'actifs

Moins:

Dividendes reçus de sociétés canadiennes

Dépenses capitalisées en exploration et développement:

Forage, exploitation et développement externes

Exploration géologique ou géophysique et exploration générale externes

Postes conciliant les bénéfices de base

Font:

Bénéfices de base

Désaisonnalisation des données

Dans toute série infra-annuelle, l'ordre de grandeur du mouvement dépend habituellement de quatre facteurs.

- La "tendance", ou mouvement "de longue durée" représente le mouvement fondamental de l'activité économique. Il s'agit

conomic activity and is a smooth, regular, longterm flow.

- The "cyclical" movement is often referred to as the business cycle. The length of the cycle, which oscillates about the trend line, varies from more than one year to approximately 10 or 12 years.
- The "random" or "irregular" movement occurs from time to time, without any clear pattern in timing or size and is caused by unusual, sporadic disturbances such as floods, strikes, wars or inclement weather conditions.
- The "seasonal" component is caused by regular annual occurrences such as characteristic weather changes, holidays, etc.

Seasonal adjustment is an attempt to measure that part of the movement in a time series caused by the seasonal component and remove its effect from the observed data.

Relationship of Survey to Other Statistics Canada Series

National Income and Expenditure Accounts

One of the purposes of the quarterly survey of industrial corporations is to provide estimates of (a) corporate profits before taxes, and (b) capital consumption allowance for the non-financial private corporate sector to the Canadian System of National Accounts. These estimates are used in the calculation of the corporation profits before taxes and the corporate capital consumption allowance components of the quarterly Gross National Product. Base profit derived from the survey material, minus depreciation, permits a close approximation of the industrial components of the "Corporation Profits Before Taxes" figure in the National Income and Expenditure Accounts.¹⁴ Corporation profits before taxes used in the National Income and Expenditure Accounts also include the profits of the financial institutions, banks and insurance companies, agricultural, fishing and trapping corporations and co-operatives, none of which are included in this report.

While financial statements for the construction and real estate industries are published for the first time in the third quarter 1978 edition of this report, estimates of the pre-tax profits of these industries have always been included in the National Income and Expenditure Accounts.

Financial Flow Accounts¹⁵

The Financial Flow Accounts, which form part of the System of National Accounts, are designed to reveal the pattern of changes in financial claims underlying the

¹⁴ *National Income and Expenditure Accounts*, Catalogue 13-001, Quarterly.

¹⁵ *Financial Flow Accounts*, Statistics Canada, Catalogue 13-002, Quarterly.

d'un mouvement régulier et sans-à-coups qui s'étend sur une longue période.

- Le mouvement "cyclique" est souvent appelé cycle d'affaires. La durée de ce cycle qui oscille près de la tendance "générale", varie entre plus d'un an et 10 ou 12 ans environ.
- Le mouvement "aléatoire" ou "irrégulier" se produit de temps à autre; ni son ampleur, ni l'époque où il survient n'obéissent à des lois précises. Il est causé par des bouleversements isolés comme les inondations, les grèves, les guerres ou les intempéries.
- Le mouvement "saisonnier" est causé par des faits annuels réguliers comme par exemple les variations caractéristiques du climat, les jours fériés, etc.

La désaisonnalisation tente de mesurer la partie du mouvement d'une série chronologique qui est causée par l'élément saisonnier et d'en éliminer l'effet sur les données d'observation.

Rapport entre ce relevé et d'autres séries statistiques de Statistique Canada

Comptes nationaux des revenus et des dépenses

Un des buts du relevé trimestriel des sociétés industrielles est de fournir au Système canadien de la comptabilité nationale des estimations a) des bénéfices des sociétés avant impôts et b) des provisions pour consommation de capital des sociétés privées non financières. Ces estimations servent au calcul des bénéfices des sociétés avant impôts et des provisions pour consommation de capital des sociétés du produit national brut trimestriel. Les bénéfices de base tirés des résultats du relevé, moins l'amortissement, permettent une estimation très valable des composantes industrielles du poste "bénéfices des sociétés avant impôts" des comptes nationaux des revenus et dépenses¹⁴. Ce dernier poste comprend également les bénéfices des institutions financières, des banques et des compagnies d'assurances ainsi que des sociétés et coopératives des branches de l'agriculture, de la pêche et de la chasse, toutes exclues de ce bulletin.

Bien que les états financiers de la construction et de l'immeuble figurent pour la première fois, dans l'édition du troisième trimestre de 1978, les estimations des bénéfices avant impôts de ces branches d'activité ont toujours été incorporées dans les Comptes nationaux des revenus et des dépenses.

Comptes des flux financiers¹⁵

Les Comptes des flux financiers, qui font partie du système de comptabilité nationale, ont pour but de montrer l'évolution des créances qui commandent les prêts et les emprunts des grands

¹⁴ *Comptes nationaux des revenus et des dépenses*, trimestriel, n^o 13-001 au catalogue de Statistique Canada.

¹⁵ *Comptes des flux financiers*, trimestriel, n^o 13-002 au catalogue de Statistique Canada.

lending and borrowing activities of major sectors of the economy. These accounts provide the sources and uses of funds for each sector of the economy and include tables showing, for each major type of financial instrument, the changes in debt outstanding and the changes in holdings of financial claims. The Quarterly Survey of Industrial Corporations is the source of data for Sector III (non-financial private corporations) included in the financial flow account matrix. Net changes between quarters for each item of financial assets and liabilities derived from the survey are used in the calculation of financial flows for Sector III. In addition to the balance sheet statistics which are published in this report, a provision is made in the Financial Flow Accounts to account for the appropriate financial transactions of those corporations having less than \$10 million of total assets. In the calculation of net changes of quarterly balance sheet levels, adjustments are required to reflect the changes which do not represent true financial transactions; these are similar to the items shown on a corporation's statement of changes of financial position. In addition, adjustments are required to eliminate changes due to applications of different accounting principles between quarters and industrial reclassification of reporting units due to mergers, amalgamations, consolidations, deconsolidations and spin-offs. It should be pointed out that Sector III of the Financial Flow Accounts has always included data for the construction and real estate industries which have only been published since the third quarter 1978 edition of this report.

Annual Financial Statistics Series

The annual report containing corporation financial statistics¹⁶ is derived from financial statements and corporation income tax returns filed with the Department of National Revenue. The quarterly estimates differ from the annual data in a number of significant ways:

Source of data. The basis of the quarterly survey is a structured questionnaire providing a consistent set of financial data. The financial statements provided by corporations which are used in the compilation of the annual statistics, while usually conforming with generally accepted accounting principles and procedures, differ significantly from one another in the amount of detail disclosed, the description of financial items and the treatment of specific transactions.

Treatment of government held corporations. The annual statistics include federal proprietary Crown corporations and their subsidiaries, federal agency Crown corporations, provincial Crown corporations, and municipally owned corporations. In contrast, no government owned corporations of any kind are included in the quarterly statistics. Government owned corporations make significant contributions to the Transportation, Electrical Power and Water Utilities, and Communications industries, as well as to the profits of the Other Retail industry through the provincial liquor stores.

¹⁶ *Corporation Financial Statistics*, Statistics Canada, Catalogue 61-207, Annual.

secteurs de l'économie. Ces comptes indiquent la provenance et l'utilisation des fonds pour chacun des secteurs de l'économie et comprennent des tableaux présentant, pour chaque type principal d'instrument financier, les variations de la dette non remboursée et des créances financières. Le relevé trimestriel des sociétés industrielles constitue la source de données pour le secteur III (sociétés privées non financières) intégré à la matrice des comptes des flux financiers. Les variations nettes d'un trimestre à l'autre, pour chacun des éléments de l'actif et du passif financiers, sont tirées des résultats du relevé et servent à calculer les flux financiers de ce secteur. Outre les chiffres sur le bilan qui figurent dans le présent bulletin, les comptes des flux financiers tiennent compte des transactions financières appropriées des sociétés dont l'actif total est inférieur à \$10 millions. Dans le calcul des variations nettes des postes du bilan trimestriel, il est nécessaire de régulariser les données afin d'éliminer les variations qui ne sont pas des transactions financières véritables; il s'agit des postes propres à figurer dans l'état de l'évolution de la situation financière d'une société. Des corrections s'imposent également afin d'annuler les variations attribuables aux modifications des méthodes comptables et à une reclassification industrielle des unités déclarantes en raison de fusions, de consolidations, de déconsolidations et de séparations. Il convient de noter que le secteur III des comptes des flux financiers comprend aussi des données sur la construction et l'immeuble, données qui ne figurent dans ce bulletin que depuis l'édition du troisième trimestre de 1978.

Série annuelle des statistiques financières

Le bulletin annuel qui présente des statistiques financières sur les sociétés¹⁶ est produit à partir des états financiers et des déclarations d'impôt envoyés au ministère du Revenu national. Les estimations trimestrielles diffèrent des données annuelles à plusieurs égards importants:

Provenance des données. Le relevé trimestriel se fonde sur un questionnaire structuré, propre à fournir un ensemble homogène de données financières. Les états financiers obtenus des sociétés et utilisés pour la préparation des statistiques annuelles, bien que se conformant en général à des principes et à des méthodes comptables reconnus, sont fort différents les uns des autres du point de vue du niveau de détail, de la description des éléments financiers et du traitement de transactions particulières.

Les sociétés d'état. Les statistiques annuelles comprennent les sociétés de la Couronne de propriétaire et leurs sociétés affiliées, les sociétés de la Couronne de mandataire, les sociétés de la Couronne provinciale et les sociétés appartenant aux municipalités. Par contre, aucune société d'état ne fait partie des statistiques trimestrielles. Les sociétés détenues par l'état occupent une place importante dans le domaine des transports, de l'électricité et de l'eau, et des communications; en outre, elles comptent pour une bonne part des bénéficiaires de la catégorie "autre commerce de détail" par l'entremise des sociétés provinciales des alcools.

¹⁶ *Statistique financière des sociétés*, annuel, n^o 61-207 au catalogue de Statistique Canada.

Differences in sample and in statistical methodology.

The quarterly balance sheet statistics published in this report represent an aggregation of only those corporations having more than \$10 million of total assets. The income statement statistics in this publication represent an estimate of the universe of industrial corporations,¹⁷ based upon the statistical selection of a random sample of approximately 2,300 corporations and a census of approximately 7,200 corporations.¹⁸ This methodology makes possible the publication of quarterly financial statements within approximately three months of the end of the reference quarter covered in each report. The statistical methodology employed in the annual publication¹⁹ results in different types of "sampling errors".²⁰ In the annual report, the following methodology is used:

- Data for the five major characteristics of the annual financial statements (sales, total assets, total equity, net profit before direct taxes and taxable income) are collected from corporate income tax returns for the entire universe of corporations of approximately 450,000 corporations. (The annual statistics include most of the "Exclusions" from the quarterly survey.)
- All financial characteristics are aggregated for a statistically-selected sample of approximately 25,000 corporations.
- A ratio estimation system is then used to estimate the remaining financial characteristics of the non-sampled corporations.

Because of this difference in methodology, the inherent sampling errors of the annual data may be somewhat different from those sampling errors of the quarterly statistics.

Reference period. The annual statistics do not relate precisely to the calendar year as they are based on the fiscal year-end of each corporation which may fall in any of the 12 months within a calendar year. Accordingly, the annual data includes part of the operating results of the previous year as well as a part of the results of the reference year. The quarterly survey includes reports covering fiscal quarters which in some cases do not coincide with the calendar quarters. To this extent, some distortion or lag will occur in the quarterly data. This lag is not as significant as that in the annual data. Reference to the table of "Distribution of Fiscal Year Ends" indicates the relative significance of the fiscal year lags on the quarterly and annual data.

Industrial classification. The quarterly report for the non-financial private corporations contains 47 major industry groups whereas the annual report contains 169 industry groups for the same universe.

¹⁷ Refer to description of "The Universe of Industrial Corporations".

¹⁸ Refer to description of "Methodology of the Quarterly Survey".

¹⁹ A detailed description of the sample of annual corporations and the statistical methodology applied to estimate the published annual financial statements is contained in the Technical Notes preceding the annual statistics. *Corporation Financial Statistics*, Catalogue 61-207, Annual.

²⁰ See description of "Sampling Error".

Différences d'échantillon et de méthodologie statistique.

Les statistiques de bilan trimestriel publiées dans ce bulletin représentent une agrégation des seules sociétés dont l'actif total dépasse \$10 millions. Les statistiques des états des revenus et dépenses présentées ici constituent une estimation de l'univers des sociétés industrielles¹⁷, fondée sur un échantillon de quelque 2,300 sociétés et sur le recensement d'environ 7,200 sociétés¹⁸. Grâce à cette estimation, les états financiers trimestriels paraissent dans les trois mois qui suivent la fin du trimestre observé. La méthodologie statistique du relevé annuel¹⁹ donne lieu à des "erreurs d'échantillonnage"²⁰ de type différent. Voici la méthodologie suivie par le relevé annuel:

- Les données des cinq principales caractéristiques des états financiers annuels (ventes, actif total, avoir total, bénéfice net avant impôts directs et revenu imposable) proviennent des déclarations d'impôts sur le revenu produites par la totalité des sociétés, soit environ 450,000. (Les statistiques annuelles prennent en compte la plupart des "Sociétés exclues" du relevé trimestriel.)
- On fait un total global de toutes les caractéristiques financières d'un échantillon environ 25,000 sociétés.
- L'estimation des autres caractéristiques financières des sociétés non échantillonnées a recours à la méthode des ratios.

Étant donné ces différences méthodologiques, les erreurs d'échantillonnage propres aux données annuelles et celles des statistiques trimestrielles peuvent être assez dissemblables.

Période de référence. Les statistiques annuelles ne visent pas précisément l'année civile. Elles sont basées sur l'année financière de chaque société, laquelle peut se terminer n'importe quel mois de l'année civile. Ainsi, les données annuelles comprennent une partie des résultats d'exploitation de l'année précédente ainsi qu'une partie de ceux de la période de référence. Le relevé trimestriel englobe des rapports visant des trimestres financiers qui dans certains cas ne coïncident pas avec les trimestres civils. C'est pourquoi les données trimestrielles comportent une certaine distorsion, ou décalage. Ce décalage n'est pas aussi important que celui que présentent les données annuelles. Le tableau intitulé "Répartition des fins d'année financière" montre l'importance relative des décalages de l'année financière sur les données trimestrielles et annuelles.

Classification industrielle. Le bulletin trimestriel portant sur les sociétés privées non financières vise 47 groupes d'industries alors que le bulletin annuel porte sur les 169 groupes du même univers.

¹⁷ Se reporter à "Univers des sociétés industrielles".

¹⁸ Se reporter à "Méthodologie des relevés trimestriels".

¹⁹ L'échantillon des sociétés et la méthodologie qui servent à établir les états financiers annuels sont décrits en détail dans les "Notes techniques" figurant au début du bulletin annuel. *Statistique financière des sociétés*, n° 61-207 au catalogue, annuel.

²⁰ Voir la description de "l'Erreur d'échantillonnage".

Reporting unit. The reporting unit used in compiling the annual data is the single corporation or legal entity, whereas the quarterly survey is largely based on consolidated groups of corporations. Two major discrepancies between the quarterly and the annual financial statistics result from this difference in reporting units. On the one hand, many of the consolidated reporting units represent activity in more than one industry, thereby making it more difficult for the quarterly report to present as homogeneous industrial groupings as those contained in the more detailed annual report. Conversely, the quarterly statistics based on consolidated reporting units eliminate most double counting arising from financial transactions between affiliated corporations classified within the industrial corporations sector.

Because of the above inherent differences, readers are cautioned that detailed comparisons between the published quarterly survey statistics and the published annual statistics will reveal that they do not coincide.

Annual Capital Expenditures

The fourth quarter annual totals of capital expenditures statistics published in this report are significantly different from the annual capital expenditures statistics which are contained in *Private and Public Investment in Canada - Outlook*²¹ and in *Private and Public Investment in Canada - Mid-year Review*.²² The quarterly survey represented by this report differs in scope and coverage as well as in definitions of capital expenditures when compared with the above-mentioned annual surveys. Following are the points of departure between the statistics published in this report and those published in *Private and Public Investment in Canada*:

- The scope of the quarterly survey is restricted to industrial corporations,²³ while the Private and Public Investment in Canada surveys included the capital expenditures of industrial corporations, financial institutions, government enterprises, unincorporated businesses and individuals.
- The quarterly capital expenditures reported in this publication include only industrial corporations which have total assets of \$10 million or more. On the other hand, the data in the Private and Public Investment in Canada publications represent a statistical estimate of all capital expenditures which are incurred by the entire universe as described above, regardless of size.
- The statistics in this publication are obtained from consolidation in the quarterly survey while information for the Private and Public Investment in Canada publications are collected from establishments or parts of consolidations. As a result, the industrial classification of reporting units in the quarterly survey are not consistent with those in the annual surveys.

²¹ *Private and Public Investment in Canada - Outlook*, Statistics Canada, Catalogue 61-205, Annual.

²² *Private and Public Investment in Canada - Mid-year Review*, Statistics Canada, Catalogue 61-206, Annual.

²³ Refer to definition of "The universe of Industrial Corporations".

Unité déclarante. Dans la compilation des données annuelles, la société individuelle ou la personne morale constitue l'unité déclarante. Par contre, le relevé trimestriel est basé en grande partie sur des groupes de sociétés consolidées. Deux grandes discordances entre les statistiques financières trimestrielles et annuelles découlent de cette différence. D'une part, un grand nombre des unités déclarantes consolidées exercent leur activité dans plus d'une industrie, ce qui rend difficile la présentation, dans le bulletin trimestriel, de groupes industriels homogènes au niveau plus détaillé du bulletin annuel. D'autre part, les statistiques trimestrielles basées sur des unités déclarantes consolidées éliminent une très grande partie des doubles emplois résultant de transactions financières entre sociétés affiliées classées dans le même secteur des sociétés industrielles.

Compte tenu des différences exposées ci-dessus, il est peu prudent à ce stade d'établir une comparaison détaillée entre les résultats du relevé trimestriel et les données annuelles.

Dépenses annuelles en immobilisations

Les chiffres totaux des dépenses annuelles en immobilisations au quatrième trimestre, publiés dans le présent bulletin diffèrent de façon sensible des statistiques sur les dépenses annuelles en immobilisations que renferment les publications intitulées *Investissements privés et publics au Canada - Perspectives*²¹ et *Investissements privés et publics au Canada - Revue de la mi-année*.²² Le relevé trimestriel dont il est fait état ici est différent des enquêtes annuelles susmentionnées pour ce qui est du champ d'observation et des définitions des dépenses en immobilisations. Voici les points sur lesquels on observe des divergences entre les statistiques du présent rapport et celles publiées dans *Investissements privés et publics au Canada*:

- Le champ d'observation du relevé trimestriel est limité aux sociétés industrielles²³, tandis que les enquêtes sur les investissements privés et publics au Canada englobent les dépenses en immobilisations des sociétés industrielles, des institutions financières, des entreprises publiques, des entreprises non constituées en société et des particuliers.
- Les dépenses trimestrielles en immobilisations qui figurent ici ne tiennent compte que des sociétés industrielles dont l'actif total est égal ou supérieur à \$10 millions. Or, les publications sur les investissements privés et publics au Canada présentent une estimation statistique de toutes les dépenses en immobilisations engagées par l'ensemble des entreprises mentionnées en ci-dessus, peu importe leur taille.
- Les unités déclarantes du relevé trimestriel, dont les résultats paraissent dans cette publication, sont des consolidations, tandis que les renseignements qui figurent dans les publications sur les investissements privés et publics au Canada sont recueillis auprès des établissements ou de parties de consolidations. C'est ainsi que la classification industrielle du relevé trimestriel ne correspond pas à celle des enquêtes annuelles.

²¹ *Investissements privés et publics au Canada - Perspectives*, Statistique Canada, n° 61-205 au catalogue, annuel.

²² *Investissements privés et publics au Canada - Revue de la mi-année*, Statistique Canada, n° 61-206 au catalogue, annuel.

²³ Se reporter à la définition de "l'Univers des sociétés industrielles".

- The definition of capital expenditures differs between the quarterly survey and the Private and Public Investment in Canada reports. While the capital expenditures reported in this publication represent quarterly additions of land, as well as both new and used assets which are depreciable and depletable, the Private and Public Investment in Canada publications exclude land, and report annual additions of only those depreciable or depletable assets which are new.
- There are differences in concept between the quarterly and annual surveys according to the time when a capital expenditure should be reported. For this publication, capital expenditures are recorded only when they have been billed to the purchasers. In contrast, an attempt is made in the Private and Public Investment publications to measure construction during the period in which it occurs. This difference in principle may result in timing discrepancies as to exactly when capital expenditures are reported in each publication.
- Les dépenses en immobilisations n'ont pas le même sens pour le relevé trimestriel que pour les publications annuelles sur les investissements privés et publics au Canada. Dans le premier cas, elles englobent l'acquisition trimestrielle de terrains, en plus d'actifs neufs ou usagés qui sont amortissables ou épuisables, alors que les publications annuelles ne tiennent pas compte des terrains et ne font état que des additions annuelles d'actifs amortissables ou épuisables neufs.
- Le relevé trimestriel et les enquêtes annuelles accusent des différences conceptuelles pour ce qui est du moment où une dépense en immobilisations est déclarée. Dans la présente publication, les dépenses en immobilisations ne sont inscrites que lorsque l'acheteur en reçoit la facture. Par contre, les publications sur les investissements cherchent à mesurer la construction pendant la période où elle est réalisée. Cette différence théorique peut faire en sorte que les dépenses en immobilisations figurent à des époques différentes dans chaque publication.

Accordingly, readers are again cautioned that, because of the above differences in the two series, the capital expenditures reported in this publication cannot be reconciled with Private and Public Investment in Canada.

En raison de ces différences entre les deux séries, les lecteurs, rappelons-le, ne pourront rapprocher les dépenses en immobilisations présentées dans cette publication des chiffres sur les investissements privés et publics au Canada.

Industrial Classification

The quarterly financial statistics are currently presented for "major groups" of industries as follows:

Mining	3
Manufacturing	22

These industrial groupings are based on the *Standard Industrial Classification Manual (1960)* (Catalogue 12-501E) published by Statistics Canada.

In consideration of the needs of analysts who may require a lengthy series of statistics, the following data have been retained on CANSIM:

Classification industrielle

Les statistiques financières trimestrielles portent actuellement sur les groupes d'industries qui suivent:

Extraction minière	3
Industries manufacturières	22

Ces groupes d'industries se fondent sur le *manuel de la Classification type des industries (1969)* (n° 12-501F au catalogue) publié par Statistique Canada.

En égard aux analystes qui peuvent avoir besoin de longue séries de statistiques, les données suivantes ont été conservées dans CANSIM:

Data available on CANSIM	Year	CANSIM Matrix Numbers
Données disponibles dans CANSIM	Années	Numéros des matrices CANSIM
Unrevised series - Séries non-révisées	1970 to first quarter 1978 / 1970 au premier trimestre de 1978	2781-2839
Revised series (1974 benchmark) - Série révisée (année de référence 1974)	First quarter 1974 to fourth quarter 1978 (28 industries) - Premier trimestre de 1974 au quatrième trimestre de 1978 (28 branches d'activité)	6781-6839
Current series revised to fourth quarter 1984 (1981 benchmark), together with previous revisions form a consistent series with the data first published in third quarter 1978 (1974 benchmark) for 28 industries. Séries actuelles révisées jusqu'au quatrième trimestre de 1984 (année de référence 1981) incluant les révisions précédentes forment une série cohérente avec les données publiées pour la première fois au troisième trimestre de 1978 (année de référence 1974) pour 28 branches d'activité.	First quarter 1977 to present - Premier trimestre de 1977 jusqu'à maintenant	4780-4942 (Data are available on a 47 industry basis from first quarter 1977 to present. Starting with the first quarter 1980 and continuing with each subsequent first quarter, statistics for three prior years were revised. Income statement and balance sheet statistics are presented for that stratum of corporations having \$10 million or more of total assets.) Income statement statistics are also presented for the entire universe. (Données disponibles pour 47 branches d'activité à compter du premier trimestre de 1977 jusqu'à maintenant. À compter du premier trimestre de 1980 ainsi qu'à chacun des premiers trimestres suivants, les statistiques de trois années antérieures seront révisées. Les statistiques de l'état des résultats et du bilan sont celles des sociétés dont l'actif total est égal ou supérieur à \$10 millions.) Les statistiques de l'état des résultats sont aussi publiées pour l'univers.)

During recent years, the tendency toward diversification of operations by many corporations has intensified the problem of preparing homogeneous industrial statistics from consolidated data. The vertical and horizontal integration of many enterprises makes it difficult to classify corporations to a single industry. For example, if, during a representative number of years, 49% of a corporation's output is in construction and 51% is in metal fabricating, the corporation will be classified to a manufacturing industry. To maintain a higher degree of homogeneity, it would be necessary to obtain financial data from multi-industry enterprises on a divisional basis, a requirement which the time constraint of producing this report does not permit. Consequently, the industrial classification of the quarterly data has been restricted to the major industry group level of the Standard Industrial Classification (SIC).

A high degree of consistency and continuity in the statistical time series is important to facilitate a meaningful trend analysis. Since multi-industry corporations are generally large, a change in their classification may significantly disrupt the time series in which they are included. Wherever possible, corporations of a significant size are classified to the same industry for the entire period covered in this report. However, structural changes such as statutory amalgamations, corporate acquisitions and spin-offs for which any change in the nature of business of the reporting unit is both significant and permanent may require a reclassification to another industry. Structural changes which materially affect the comparability of the data are identified by a footnote to the statistical tables. Because of these changes, the published statistics may not always be fully comparable between quarters.

The Industrial Classification is based on the concept of the establishment (an establishment is defined as "the smallest unit which constitutes a separate operating entity capable of reporting all elements of basic industrial statistics"). However, as both the enterprise and corporation are considered as basic reporting units in the survey, the relationship to a classification system based on the establishment concept creates some difficulties. Accordingly, where corporations or consolidations thereof consist of more than one establishment, the entire corporation or group of corporations is classified to the single industry representing the largest portion of that corporation's production (output) in terms of "value added". The concept of "value added" may be defined as revenue from shipments, less the value of such intermediate goods as material and supplies, adjusted for net changes in inventories, fuel and power consumed. Stated in another way, "value added" consists of the total direct salaries and wages paid plus the gross profit margin for any particular corporation or group of corporations.

The following table illustrates the categorizing of SIC codes into the currently published 47 industrial groupings. This latter configuration represents the stratification of industrial corporations for purposes of the sample selection and present sample survey.

Au cours des dernières années, la tendance à la diversification chez de nombreuses sociétés a rendu plus aigu le problème posé par la production de statistiques industrielles homogènes à partir de données de consolidation. L'intégration verticale et horizontale d'un grand nombre d'entreprises rend difficile le classement des sociétés dans une seule industrie. Par exemple, si pendant un nombre représentatif d'années, 49% de la production d'une société appartient à la construction et 51% à la fabrication de produits métalliques, c'est dans le secteur manufacturier que sera classée la société en question. Afin de maintenir un degré plus élevé d'homogénéité, il faudrait que les entreprises multi-industrielles nous fournissent des données financières au niveau des divisions; malheureusement, cela est impossible à cause des délais imposés à cette publication. Par conséquent, le classement industriel des données trimestrielles demeure au niveau des groupes d'industries de la Classification type des industries (CTI).

Il est important qu'une série statistique chronologique présente un degré élevé de cohérence et de continuité afin de faciliter une analyse significative des tendances. Comme les sociétés multi-industrielles sont généralement de grandes sociétés, tout changement apporté à leur classement peut perturber gravement la série chronologique à laquelle elles sont intégrées. Partout où cela s'est avéré possible, les sociétés de grande taille ont été classées dans la même industrie pour la période visée par ce bulletin. Toutefois, les changements de structure comme les fusions prévues aux statuts, les acquisitions de sociétés et les séparations, sort des transformations où toute modification de la nature de l'exploitation de l'unité déclarante est à la fois importante et permanente, peuvent exiger un reclassement dans une autre activité économique. Les changements de structures qui ont une incidence marquée sur la comparabilité des données font l'objet d'une note au bas des tableaux statistiques; pour cette raison, il pourra parfois être difficile de comparer les statistiques publiées pour divers trimestres.

La classification des industries repose sur le concept d'établissement, l'établissement étant défini comme "la plus petite unité constituant un ensemble d'exploitation séparé en mesure de déclarer tous les éléments de base relevant de la statistique des activités économiques". Cependant, comme on considère, dans le cadre de ce relevé, et l'entreprise et la société comme des unités déclarantes de base, le recours à un système de classification basé sur le concept d'établissement soulève certaines difficultés. Par conséquent, lorsque des sociétés ou des consolidations de sociétés comprennent plus d'un établissement, la société ou le groupe de sociétés est classée en totalité dans l'industrie particulière qui représente la plus grande partie de sa production selon la "valeur ajoutée". On définit la "valeur ajoutée" comme les revenus provenant des livraisons moins la valeur de biens intermédiaires comme les matières et les fournitures et après régularisation en fonction de la variation nette des stocks, du combustible et de l'énergie consommée. En d'autres termes, la "valeur ajoutée" se compose des rémunérations directes totales, augmentées de la marge brute des bénéfices pour toute société ou groupe de sociétés.

Le tableau suivant donne la répartition des codes de la CTI entre les 47 nouvelles qui font l'objet de la présente publication. Les 47 industries en cause composent l'univers des sociétés industrielles et servent à la constitution de l'échantillon et au relevé actuel.

TEXT TABLE II. Groupings, As Published in All Editions of this Publication (47 Industries)

TABLEAU EXPLICATIF II. Groupes, selon la présente édition et celles à venir de cette publication (47 branches)

	SIC Code No.
	No de la CTI
Mining industries - Extraction minière:	
1. Metal mines industries - Mines métalliques	051-059,094
2. Mineral fuels industries - Combustibles minéraux	061,063-066,092, 096,099
3. Other mining industries - Autres mines	071,073,077,079 083,087,098
Manufacturing industries - Industries manufacturières:	
4. Food industry - Aliments	101-139
5. Soft drink industry - Boissons gazeuses	141
6. Brewing industry - Brasseries	145
7. Distilling industries - Distilleries	143,147
8. Tobacco products industries - Tabac	151,153
9. Rubber industries - Caoutchouc	161,163,169
10. Leather industries - Cuir	172-179
11. Textile and knitting mills industries - Textile et bonneterie	183-239
12. Clothing industries - Vêtement	242-249
13. Wood industries - Bois	251-259
14. Furniture industries - Meuble	261-268
15. Paper and allied industries and forestry - Papier et produits connexes et exploitation forestière	031,039,271-274
16. Printing, publishing and allied industries - Imprimerie, édition et industries connexes	286-289
17. Primary metal industries - Industrie métallique primaire	291-298
18. Metal fabricating industries - Produits métalliques	301-309
19. Machinery industries - Machinerie	311-318
20. Transportation equipment industries - Matériel de transport	321-329
21. Electrical products industries - Produits électriques	331-339
22. Non-metallic mineral products industries - Produits minéraux non métalliques	341-359
23. Petroleum and coal products industries - Produits du pétrole et du charbon	365-369
24. Chemical and chemical products industries - Industrie chimique	371-379
25. Other manufacturing industries - Autres industries manufacturières	381-399
Other Industries - Autres industries:	
26. Construction industries - Construction	404-421
27. Pipelines industry - Pipelines	515
28. Transportation industries - Transports	501-509,512 516,517,519
29. Storage industries - Entreposage	524,527
30. Communication industries - Communications	543-548
31. Electrical power and water utilities industries - Electricité et eau	572,576,579
32. Gas distribution - Distribution du gaz	574
33. Wholesale petroleum products industries - Commerce de gros des dérivés du pétrole	608
34. Wholesale food industry - Commerce de gros des aliments	614
35. Wholesale motor vehicles and accessories industry - Commerce de gros de véhicules automobiles et accessoires	619
36. Wholesale machinery and equipment industry - Commerce de gros de machines et de matériel	623
37. Wholesale lumber and building products industry - Commerce de gros du bois d'œuvre et des matériaux de construction	626
38. Other wholesale industries - Autre commerce de gros	602,604,606, 611,613,615-618 621,622,624 625,627,629
39. Retail food industry - Magasins d'alimentation	631
40. Retail department stores industries - Grands magasins	642,647,649
41. Retail motor vehicle dealers industry - Distributeurs de véhicules automobiles	656
42. Other retail industries - Autre commerce de détail	652,654,658-699
54. Real estate rentals industry - Sociétés de location	791
55. Real estate developers industry - Sociétés d'aménagement immobilier	793
56. Hotel and Restaurant Industries - Hôtellerie et restauration	875,876
57. Services to business management industries - Services à la direction des entreprises	861,862,864 866,869
58. Other service industries - Autres services	801-859,871- 874,877-899

Industrial Classification of The T.S.E. 300 Composite Index

In order to satisfy, in part, the request of many users of quarterly financial statistics regarding the Industrial Classification of larger corporate entities, we are including in Text Table III the industry classification of most of the firms that comprise the Toronto Stock Exchange (T.S.E.) 300 Composite Index. Because our publication limits itself to non-financial Corporations in the private sector, the information provided pertains to a comparable group of firms listed on the T.S.E. In general, firms listed under the two categories of Financial Services and Management Companies of the T.S.E. are therefore, not included in our presentation. The present listing pertains to the T.S.E. 300 for 1984.

In cases where a firm is involved in more than one industrial activity, the Industrial Classification of such a firm is based on the activity of greatest importance as measured by the relative size of revenue for each activity to that firm.

While firms listed on the T.S.E. are legal entities, they are usually associated with other legal entities under common ownership and present their annual financial statements on a consolidated basis for a whole enterprise. On the other hand, the quarterly financial information received by the Industrial Corporations Section of Statistics Canada could represent an individual corporation, or a division of a company, or a consolidation of several related companies. Where more than one report for the enterprise is received, the industrial classification(s) of the reporting unit(s) other than the primary one are shown in parentheses.

Classification par industrie des entreprises figurant dans l'indice composite 300 de la bourse de Toronto

Pour répondre, en partie, aux demandes de nombreux utilisateurs des statistiques financières trimestrielles concernant la classification industrielle des principales corporations, nous ajoutons au tableau explicatif III la classification industrielle de la plupart des entreprises qui figurent dans l'indice composite 300 de la Bourse de Toronto. Étant donné que notre publication se limite aux corporations non financières du secteur privé, les renseignements fournis concernent un groupe comparable d'entreprises inscrites à la Bourse de Toronto. En général, les entreprises comprises dans les deux catégories dites de services financiers et de sociétés de gestion de la Bourse de Toronto n'apparaissent donc pas dans notre présentation. La liste actuelle concerne l'indice 300 de la Bourse de Toronto pour 1984.

Lorsqu'une entreprise exerce plus d'une activité industrielle, sa classification se fonde sur l'activité la plus importante, mesurée par la taille relative des revenus provenant de chaque activité.

Bien que les entreprises inscrites à la Bourse de Toronto constituent des entités juridiques, elles sont généralement associées à d'autres entités juridiques qui ont le même propriétaire qu'elles, et elles présentent leurs états financiers annuels sur une base consolidée pour toute l'entreprise. Par ailleurs, les renseignements financiers trimestriels que reçoit la Section des sociétés industrielles de Statistique Canada peuvent se rapporter à une entreprise individuelle, à une division d'une compagnie, ou encore à un ensemble de plusieurs compagnies liées entre elles. Lorsque la Section reçoit plus d'une déclaration concernant une entreprise quelconque, la classification de chaque unité déclarante, sauf la principale, est indiquée entre parenthèses.

TEXT TABLE III. Industrial Classification of the TSE 300 Composite Index (Updated to Include Additions to TSE 300 as of September 1984)

TABLEAU EXPLICATIF III. Classification par industrie, mise à jour en septembre 1984, des entreprises figurant dans l'indice composite 300 de la bourse de Toronto

NOTE: An asterisk * beside a company name denotes a multi-industry company that provides more than one report for its various activities to this survey. Each report (usually covering a subsidiary) is classified to its particular industry, and the industry numbers of the subsidiary activities appear in parentheses.

NOTA: Un astérisque * en regard du nom d'une société indique que celle-ci a des activités dans plus d'une branche d'activité et produit aux fins de la présente enquête plus d'une déclaration, relativement à ces activités. Chaque déclaration (concernant habituellement une filiale) est classée selon la branche d'activité pertinente, et les numéros de branches des activités secondaires sont indiqués entre parenthèses.

1. Metals Mines Industries - Mines métalliques

Agnico-Eagle
 Brenda Mines
 Brunswick Mining & Smelting
 Camflo Mines
 Campbell Red Lake
 Campbell Resources
 Canada Tungsten Mining
 Carolin Mines
 * Cominco (29)
 * Denison Mines (2)
 Dickenson Mines
 Dome Mines
 Echo Bay Mines Ltd.
 Equity Silver Mines
 * Falconbridge (3) (17)
 Falconbridge Copper
 Giant Yellowknife Mines
 Gibraltar Mines
 Hudson Bay Mining & Smelting
 Inco
 Kerr-Addison
 Lacana
 Lac Minerals
 Nanisivik Mines Ltd.
 * Noranda (15) (17) (18) (21) (24) (37)
 Northgate Patino Mines Ltd.
 Pamour Porcupine
 Pine Point Mines
 * Placer Development (2)
 Quebec Sturgeon River
 * Sherritt Gordon (24)
 Sigma Mines
 * Teck
 Terra Mines Ltd.
 United Keno Hill Mines
 Vestgron
 Westmin

2. Mineral Fuels Industries - Combustibles minéraux

* Alberta Energy (31)
 B.P. Resources
 Barrick Resources Corp.
 Bluesky Oil & Gas
 Bonanza Resources Ltd.
 Bow Valley Industries
 * Bralorne (25)
 Colonial Oil & Gas Ltd.
 Canada Northwest Energy
 Canada Southern Petroleum
 Canadian Natural Resources
 Canadian Occidental Petroleum
 Camel Oil and Gas
 Chancellor Energy
 Chieftain Development
 Convertures
 Coseka
 Czar Resources
 Dome Canada
 * Dome Petroleum (27)
 Dynamar Energy

Geocrude Energy
 McIntyre Mines
 Merland Exploration
 Murphy Oil
 * Norcen (32)
 North Canadian Oils
 Nowsco Well
 Numac
 Oakwood Petroleum
 O'Brien Energy and Resources
 Ocelot Industries
 Omega Hydrocarbons
 Page Petroleum
 Pan Canadian Petroleum
 Pembina Resources
 Phoenix Canada Oil
 Place Gas and Oil
 Ram Petroleum
 Ranger Oil
 Rayrock Resources
 Roxy Petroleum
 Rupertsland Resources
 Scarboro Resources
 Sceptre Resources
 Scurry Rainbow
 Sulpetro
 Total Petroleum
 TransCanada Resources
 Ulster Petroleum
 United Canso
 Westgrowth Petroleum Ltd.
 Yellowknife Bear Resources

3. Other Mining Industries - Autres mines

Asbestos Corporation
 * Brinco (2)

4. Food Industry - Aliments

B.C. Sugar
 Canada Malting
 Canada Packers
 Heritage Group
 Redpath
 * Weston, George (15) (34)
 (39) (54)

5. Soft Drink Industry - Boissons gazeuses

Nil

6. Brewing Industry - Brasseries

Carling O'Keefe
 Labatt, John
 Molson

TEXT TABLE III. Industrial Classification of the TSE 300 Composite Index (Updated to Include Additions to TSE 300 as of September 1984) - Continued

TABLEAU EXPLICATIF III. Classification par industrie, mise à jour en septembre 1984, des entreprises figurant dans l'indice composite 300 de la bourse de Toronto - suite

7. Distilling Industries - Distilleries

- Corby Distilleries
- Hiram Walker Resources (2) (27)
- Seagram (2)

8. Tobacco Products Industries - Tabac

- Imasco (4) (42)
- Rothmans

9. Rubber Industries - Caoutchouc

Nil

10. Leather Industries - Cuir

Nil

**11. Textile and Knitting Mills Industries
Textile et bonneterie**

- Celanese
- Dominion Textile
- Dupont

12. Clothing Industries - Vêtements

Nil

13. Wood Industries - Bois

- B.C. Forest Products
- Doman
- Whonnock

14. Furniture Industries - Meuble

Nil

**15. Paper and Allied Industries and Forestry - Papier
et produits connexes et exploitation forestière**

- Abitibi-Price
- B.C.R.I.C. (2)
- Consolidated-Bathurst
- Domtar
- Fraser
- Great Lakes Forest
- MacMillan Bloedel
- Roman Corporation
- Scott Paper

**16. Printing Publishing and Allied Industries -
Imprimerie, édition et industries connexes**

- Crain, R.L.
- International Thomson
- MacLean Hunter (30) (38) (57)
- Moore Corporation (15)
- Southam
- Thompson Newspaper
- Toronto Sun
- Torstar

**17. Primary Metal Industries - Industrie
métallique primaire**

- Alcan (18) (28) (38) (57)
- Algoma Steel
- Canron
- Dolasco (20) (24)
- Interprovincial Steel and Pipe
- Rio Algom (1)
- Slater Steel
- Stelco

**18. Metal Fabricating Industries - Produits
métallique primaire**

- AMCA
- Indal
- Ivaco
- Jannock
- Vulcan Industrial Packaging

19. Machinery Industries - Machinerie

- Massey-Ferguson
- Versatile Corporation (4) (20)

**20. Transportation Equipment Industries -
Matériel de transport**

- ATCO (2) (31) (32)
- Ford Canada (41)
- Hawker Siddeley
- Hayes-Dana
- Magna International
- Spar Aerospace

**21. Electrical Products Industries -
Produits électriques**

- CAE
- Canadian General Electric (2)
- Canadian Marconi
- Federal Pioneer
- GEAC
- Leigh Instruments
- Mitel
- Northern Telecom

**22. Non-Metallic Mineral Products Industries -
Produits minéraux non métalliques**

- Canada Cement Lafarge
- Genstar (24) (38) (54) (58)
- St. Lawrence Cement
- Consumers Glass

**23. Petroleum and Coal Products Industries -
Produits du pétrole et du charbon**

- Gulf Canada
- Husky Oil
- Imperial Oil (27)
- Shell Canada
- Texaco Canada (27)
- Turbo Resources

TEXT TABLE III. Industrial Classification of the TSE 300 Composite Index (Updated to Include Additions to TSE 300 as of September 1984) - Continued

TABLEAU EXPLICATIF III. Classification par industrie, mise à jour en septembre 1984, des entreprises figurant dans l'indice composite 300 de la bourse de Toronto - suite

<p>24. Chemical and Chemical Products - Industrie chimique</p> <ul style="list-style-type: none"> * C-I-L (2) (19) (31) (38) (55) CCL Reichhold * Union Carbide (36) 	<p>33. Wholesale Petroleum Products Industries - Commerce de gros des dérivés du pétrole</p> <p>Nil</p>
<p>25. Other Manufacturing Industries - Autres industries manufacturières</p> <p>Irwin Toy Lumonics</p>	<p>34. Wholesale Food Industry - Commerce de gros des aliments</p> <p>Oshawa Group Provigo</p>
<p>26. Construction Industries - Construction</p> <p>Banister and Continental</p>	<p>35. Wholesale Motor Vehicles and Accessories Industry - Commerce de gros de véhicules automobiles et accessoires</p> <p>Acklands Canadian Tire</p>
<p>27. Pipelines Industry - Pipelines</p> <p>Alberta Natural Gas Interprovincial Pipe Line</p> <ul style="list-style-type: none"> * Nova (2) (24) (32) (54) (57) * Trans Canada Pipelines (2) Trans Mountain Pipe Line * Westcoast Transmission (2) (27) (32) 	<p>36. Wholesale Machinery and Equipment Industry - Commerce de gros de machine et de matériel</p> <p>Asamera Inc. Finning Tractor Wajax</p>
<p>28. Transportation Industries - Transports</p> <ul style="list-style-type: none"> * Algoma Central (29) (54) * Canadian Pacific (2) (4) (13) (15) (54) (56) (57) * Greyhound Lines Canada (20) Laidlaw Transportation Okanagan Helicopters Ltd. 	<p>37. Wholesale Lumber and Building Products Industry - Commerce de gros du bois d'oeuvre et des matériaux de construction</p> <ul style="list-style-type: none"> * Canfor (15) Revelstoke Companies
<p>29. Storage Industries - Entreposage</p> <p>Nil</p>	<p>38. Other Wholesale Industries - Autre commerce de gros</p> <p>Drummond McCall Emco</p> <ul style="list-style-type: none"> * Federal Industries (20) (28) (29) (38) * Gendis (40) (42) (54) Westburne
<p>30. Communication Industries - Communications</p> <p>Baton Broadcasting Bell Canada</p> <ul style="list-style-type: none"> * British Columbia Telephone (21) CHUM Maritime Telegraph and Telephone Moffat Communications New Brunswick Telephone Newfoundland Telephone Quebec Telephone Rogers Cablesystems Selkirk Communications Standard Broadcasting Télé-Métropole 	<p>39. Retail Food Industry - Magasins d'alimentation</p> <ul style="list-style-type: none"> * Dominion Stores (4) Loblaws Companies Steinberg
<p>31. Electrical Power and Water Utilities Industries - Électricité et eau</p> <p>Inland Natural Gas Co. Ltd. Newfoundland Light and Power TransAlta</p>	<p>40. Retail Department Stores Industries - Grands magasins</p> <ul style="list-style-type: none"> Consumers Distributing * Hudson's Bay (2) (55) * Sears Canada Ltd. (11) (12) (16) (21) (54) Simpsons-Sears Woodward Stores
<p>32. Gas Distribution - Distribution du gaz</p> <ul style="list-style-type: none"> * Consumers Gas (2) (27) (55) Precambrian Shield Resources Inter-City Gas Union Gas 	<p>41. Retail Motor Vehicle Dealers Industry - Distributeurs de véhicules automobiles</p> <p>Nil</p>

TEXT TABLE III. Industrial Classification of the TSE 300 Composite Index (Updated to Include Additions to TSE 300 as of September 1984) - Concluded

TABLEAU EXPLICATIF III. Classification par industrie, mise à jour en septembre 1984, des entreprises figurant dans l'indice composite 300 de la bourse de Toronto - fin

42. Other Retail Industries - Autre commerce de détail

Canadian Corporate Management
Crafton Group
Dylex
Marks and Spencer
Peoples' Jewellers
Reitman's

54. Real Estate Rentals Industry - Sociétés de location

Cadillac Fairview
Trizec

55. Real Estate Developers Industry - Sociétés d'aménagement immobilier

Bramalea Limited
Campeau Corporation
• Carma (24)
Costain
Daon Development
Nu-West

56. Hotel and Restaurant Industries - Hotellerie et restauration

Cara Operations
Scott's Hospitality

57. Services to Business Management Industries - Services à la direction des entreprises

Agra
I.U. International
Monenco
• Trimac (20) (31)

58. Other Service Industries - Autres services

• Crownx (56) (57)
Shaw Industries
OPI Ltd.

Statistical Tables

Tableaux statistiques

TABLE 1. Total All Industries

(New: Commencing with the 1Q85 publication issue, this table includes the real estate and construction industries.)

Balance Sheet - Assets

Companies having \$10 million or more of total assets

Series	CANSIM 004780	1982				1983			
		I	II	III	IV	I	II	III	IV
millions of dollars									
Assets:									
1.1.1	Cash on hand and demand deposits:								
On hand and in chartered bank branches in Canada:									
1.1.1.1	Canadian currency	2,528	2,550	2,486	3,179	3,271	3,366	3,790	4,071
1.1.1.2	Foreign currency	366	343	330	338	257	370	401	423
In other financial institutions in Canada:									
1.1.1.5	Canadian currency	2,735	2,564	1,611	1,589	703	757	278	384
1.1.1.6	Foreign currency	38	90	42	44	40	41	101	32
Other deposits abroad:									
1.1.1.7	Canadian currency	19	15	31	22	81	57	66	69
1.1.1.8	Foreign currency	286	323	363	367	265	319	371	412
1.1.2	Short-term loans and advances to affiliated companies:								
1.1.2.1	Canadian corporations	3,434	3,644	3,512	3,694	3,899	3,148	3,067	3,322
1.1.2.2	Foreign corporations	1,223	1,183	1,223	1,102	1,145	1,217	1,299	1,164
1.1.3	Temporary investments	7,129	7,000	6,867	7,421	7,495	8,824	9,605	10,555
1.1.4	Accounts receivable:								
1.1.4.1	Trade	45,169	45,134	44,110	42,902	43,242	44,431	44,732	46,132
1.1.4.2	Other	3,012	3,063	2,958	2,983	2,796	2,874	3,105	2,847
1.1.5	Inventories	54,416	53,458	52,316	51,095	49,645	48,649	49,311	50,280
1.1.6	Other current assets	2,843	3,151	3,144	2,737	2,909	3,066	3,143	2,777
1.1	Total current assets	123,198	122,518	118,993	117,473	115,748	117,119	119,269	122,468
1.2	Long-term intercorporate investments:								
In shares of affiliated companies:									
1.2.1	Canadian corporations	19,690	19,858	20,087	21,243	21,025	21,650	22,314	23,031
1.2.2	Foreign corporations	11,081	11,340	11,594	12,106	12,151	12,038	12,379	12,814
Loans and advances to affiliated companies:									
1.2.3	Canadian corporations	7,718	8,125	8,088	8,204	8,678	8,731	8,931	8,583
1.2.4	Foreign corporations	6,612	6,833	7,223	6,851	7,037	7,186	6,817	6,510
1.3	Long-term investments	6,502	6,347	6,498	6,760	7,300	6,592	6,708	6,836
1.4	Fixed assets:								
1.4.1	Land	4,256	4,318	4,294	4,478	4,543	4,574	4,613	4,732
1.4.2	Depreciable assets (net)	110,836	114,131	117,274	119,815	120,276	121,368	122,931	125,063
1.4.3	Depletable assets (net)	31,249	32,201	32,407	33,034	34,861	35,048	35,781	34,705
1.6	Rental and development properties (real estate industries only)	27,788	28,404	28,764	28,330	28,795	28,941	29,173	29,853
1.5	Other assets:								
1.5.1	Deferred charges	2,723	2,984	2,952	2,834	2,868	2,911	2,959	3,086
1.5.2	Intangible assets	1,642	1,701	1,832	1,814	1,955	1,875	2,150	2,171
1.5.3	All other assets	4,600	4,783	5,034	3,752	3,196	3,353	3,254	3,327
1	Total assets	357,895	363,543	365,040	366,694	368,433	371,386	377,279	383,179
2	Accumulated allowance for depreciation and depletion	70,100	72,164	74,305	75,572	77,718	79,641	81,795	83,746

TABLEAU 1. Ensemble de toutes les industries

(Nouveau: À compter du numéro du 1Q85 édition, ce tableau comprend les industries de l'immobilier et de la constructi

Bilan - Actif

Société dont l'actif total est de \$10 millions ou plus

1984				1985				CANSIM 004780	Série
I	II	III	IV	I	II	III	IV		
millions de dollars									
								Actif:	
								Encaisse et dépôts à demande:	1.1.1
								Encaisse et dans les succursales de banques à charte au Canada:	
3,870	3,535	3,542	3,909	3,458	3,885			1.1.1.1	
356	438	526	488	443	366			1.1.1.2	
								Dans d'autres établissements au Canada:	
220	247	343	361	386	306			1.1.1.5	
110	135	112	131	232	308			1.1.1.6	
								Autres dépôts à l'étranger:	
134	175	165	123	142	148			1.1.1.7	
367	352	434	477	417	387			1.1.1.8	
								Prêts et avances à court terme aux sociétés affiliées:	1.1.2
3,559	3,782	4,084	3,837	3,619	2,990			1.1.2.1	
1,261	1,384	1,608	1,575	1,705	1,651			1.1.2.2	
10,563	12,264	12,008	12,878	11,450	13,456			1.1.3	
								Débiteurs:	1.1.4
47,243	48,962	50,006	49,118	50,227	51,108			1.1.4.1	
2,635	2,638	2,711	2,834	2,884	2,625			1.1.4.2	
50,423	51,418	52,134	53,313	52,964	53,260			1.1.5	
3,028	3,328	3,411	3,125	3,476	3,827			1.1.6	
123,769	128,658	131,084	132,169	131,403	134,317			1.1	
								Total des disponibilités	
								Placements à long terme dans les sociétés apparentées:	1.2
								En actions des sociétés affiliées:	
22,515	23,615	23,018	23,268	22,534	23,367			1.2.1	
15,074	15,311	15,434	15,940	18,835	19,394			1.2.2	
								Prêts et avances aux sociétés affiliées:	
7,801	8,201	8,554	8,194	7,906	8,345			1.2.3	
7,089	7,338	7,559	7,716	7,194	7,236			1.2.4	
6,371	6,449	6,444	6,839	7,130	7,309			1.3	
								Placements à long terme	
								Immobilisations:	1.4
								Terrains	1.4.1
4,651	4,658	4,708	4,727	4,792	4,879			1.4.2	
125,358	126,297	127,945	130,413	131,476	132,909			1.4.3	
35,228	35,759	35,996	36,420	37,560	38,062			1.6	
29,184	29,820	29,505	29,500	29,491	29,678				
								Autres éléments d'actif:	1.5
3,292	3,589	3,695	3,673	3,969	3,917			1.5.1	
2,220	2,066	2,068	2,120	2,148	2,424			1.5.2	
3,619	3,714	3,759	4,066	4,031	4,064			1.5.3	
386,171	395,475	399,769	405,045	408,469	415,901			1	
								Total de l'actif	
85,920	87,274	89,878	91,956	94,427	96,874			2	
								Provision accumulée pour amortissement et épuisement	

TABLE 2. Total All Industries

(New: Commencing with the 1Q85 publication issue, this table includes the real estate and construction industries.)

Balance Sheet - Liabilities and shareholders' equity

Companies having \$10 million or more of total assets

Series	CANSIM 004780	1982				1983			
		I	II	III	IV	I	II	III	IV
millions of dollars									
Liabilities:									
3.1.1.1	Short-term loans:								
From chartered bank branches in Canada:									
3.1.1.1.1	Canadian currency	21,379	21,967	21,822	20,205	20,009	19,571	19,186	18,469
3.1.1.1.2	Foreign currency	867	996	866	641	964	1,050	928	739
From foreign branches of chartered banks and other banks:									
3.1.1.1.3	Canadian currency	506	459	444	315	333	313	353	363
3.1.1.1.4	Foreign currency	666	664	537	503	443	453	509	519
From affiliated companies, directors and shareholders:									
3.1.1.2.1	Canadian corporations	2,795	2,990	3,117	3,177	3,032	2,985	3,079	3,005
3.1.1.2.2	Foreign corporations	972	1,214	1,165	1,062	1,070	1,047	913	930
3.1.1.3.1	Short-term commercial paper	4,706	5,416	5,019	4,320	4,683	4,580	4,667	4,484
3.1.1.3.2	Other short-term loans	1,319	1,252	1,089	1,184	1,190	1,036	976	1,063
Accounts payable:									
3.1.1.4.1	Trade payables	35,907	36,306	35,062	36,328	34,549	35,358	36,363	38,348
3.1.1.4.2	Other accounts payable and accrued liabilities	10,673	10,971	11,045	10,859	11,281	11,003	11,450	11,516
3.1.1.4.3	Corporation income taxes payable	1,189	980	1,296	1,923	1,344	1,700	2,172	3,245
3.1.1.5	Portion of long-term debt payable within one year	5,758	6,032	5,966	6,277	5,898	6,029	6,129	6,191
3.1.1.6	Other current liabilities	4,085	4,326	4,324	4,150	4,080	4,015	4,161	4,504
3.1.1	Total current liabilities	90,822	93,573	91,752	90,944	88,876	89,140	90,886	93,378
Long-term debt:									
3.1.2	Bonds, debentures and serial notes	31,452	32,290	32,761	33,268	32,978	33,677	34,193	34,451
3.1.3	Mortgages and agreements of sale	18,570	18,712	19,044	18,903	19,145	18,912	19,122	19,345
Loans from affiliated companies:									
3.1.4.1	Canadian corporations	11,896	12,526	12,503	12,198	13,197	12,792	12,838	12,415
3.1.4.2	Foreign corporations	6,653	5,653	6,110	6,002	6,022	6,011	5,523	5,701
Loans from chartered bank branches in Canada:									
3.1.5.1	Canadian currency	20,101	21,250	23,047	24,119	23,204	22,611	23,080	23,377
3.1.5.2	Foreign currency	5,754	5,735	5,413	5,507	5,599	5,674	5,621	5,619
3.1.6	Other long-term debt	12,780	13,306	13,662	13,228	13,547	13,555	13,062	13,208
3.1.7	Less: Portion of long-term debt payable within one year	-5,758	-6,032	-5,966	-6,277	-5,898	-6,029	-6,129	-6,191
Other liabilities:									
3.1.8	Deferred income taxes	23,087	23,465	23,761	23,565	23,773	24,398	24,898	25,156
3.1.9.1	All other liabilities	6,597	6,694	6,792	7,670	8,053	8,267	8,392	8,751
3.1.9.2	Minority shareholders' interest in subsidiaries	3,063	2,649	1,673	1,777	1,037	972	922	909
3.1	Total liabilities	225,017	230,021	230,552	230,904	229,533	229,980	232,408	236,117
Shareholders' equity:									
3.2.1	Share capital	46,689	47,799	48,328	49,945	52,158	53,609	55,726	58,095
3.2.1.1	Preferred shares	16,596	17,038	17,276	17,844	18,253	18,451	18,412	19,108
3.2.1.2	Common shares	30,093	30,761	31,052	32,101	33,905	35,158	37,314	38,987
3.2.2	Contributed surplus	7,180	7,283	7,498	7,695	8,395	8,504	8,467	8,542
3.2.3	Retained earnings (deficit) and reserves	77,980	77,409	77,562	77,171	77,246	78,234	79,580	79,427
3.2.4	Appraisals and other equity	1,029	1,031	1,100	979	1,101	1,059	1,078	998
3.2	Total shareholders' equity	132,878	133,522	134,488	135,790	138,900	141,406	144,871	147,062
3	Total liabilities and shareholders' equity	357,895	363,543	365,040	366,694	368,433	371,386	377,279	383,179

TABLEAU 2. Ensemble de toutes les industries

(Nouveau: À compter du numéro de 1Q85 édition, ce tableau comprend les industries de l'immobilier et de la constructi

Bilan - Passif et avoir des actionnaires

Société dont l'actif total est de \$10 millions ou plus

1984				1985				CANSIM 004780	Série
I	II	III	IV	I	II	III	IV		
millions de dollars									
								Passif:	
								Emprunts à court terme:	3.1.1.1
								Après de succursales de banques à charte au Canada:	
18,292	18,550	18,551	17,639	17,454	17,521			3.1.1.1.1	
955	1,046	1,468	1,179	1,110	1,125			3.1.1.1.2	
								Après de succursales étrangères de banques à charte et autres banques étrangères:	
373	236	240	247	173	241			3.1.1.1.3	
385	343	402	423	302	275			3.1.1.1.4	
								Après de sociétés affiliées, directeurs et actionnaires:	3.1.1.2
3,286	3,397	3,576	3,538	3,701	3,387			3.1.1.2.1	
1,543	1,753	1,271	1,294	1,145	1,174			3.1.1.2.2	
								Effets de commerce à court terme	3.1.1.3.1
4,667	4,966	5,490	5,450	5,699	5,911				
895	1,006	1,051	1,031	1,155	1,155				
								Autres prêts à court terme	3.1.1.3.2
								Créanciers:	3.1.1.4
37,889	38,253	38,664	40,644	40,333	40,314			3.1.1.4.1	
11,448	11,971	12,117	12,500	12,440	12,914			3.1.1.4.2	
2,262	2,906	3,323	3,405	1,412	1,827			3.1.1.4.3	
6,433	6,727	7,143	4,113	4,254	4,713				
4,543	4,967	4,804	4,728	5,050	5,384				
92,971	96,121	98,100	96,191	94,228	95,941			3.1.1	
								Total des exigibilités	
								Dettes à long terme:	
34,955	35,368	35,251	35,519	36,237	36,627			3.1.2	
								Obligations garanties ou non et obligations remboursables par série	
19,317	19,300	19,234	19,384	19,223	19,635			3.1.3	
								Hypothèques et contrats de vente	
12,553	13,598	13,502	12,783	12,386	10,629			3.1.4	
5,877	5,932	5,514	5,302	5,049	5,216			3.1.4.1	
								Emprunts de sociétés affiliées:	3.1.4.2
23,051	22,847	22,229	22,408	24,701	24,415			3.1.5	
5,766	5,817	5,935	6,039	5,911	7,911			3.1.5.1	
								Après de succursales de banques à charte au Canada:	3.1.5.2
13,642	14,446	14,747	14,889	14,837	14,780			3.1.6	
								Après de succursales étrangères:	
-6,433	-6,727	-7,143	-4,113	-4,254	-4,713			3.1.7	
								Autres dettes à long terme	
25,302	25,914	26,467	26,753	27,398	28,013			3.1.8	
8,859	8,749	8,764	8,663	8,063	8,191			3.1.9.1	
931	971	995	1,176	1,498	2,204			3.1.9.2	
236,791	242,336	243,635	244,994	245,277	248,849			3.1	
								Total du passif	
								Avoir des actionnaires:	
59,048	60,605	61,746	64,288	65,617	68,397			3.2.1	
19,219	19,659	20,638	21,734	21,975	23,287			3.2.1.1	
39,829	40,946	41,108	42,554	43,642	45,110			3.2.1.2	
8,619	8,714	8,870	8,895	9,189	9,159			3.2.2	
80,733	82,832	84,592	85,922	87,300	88,405			3.2.3	
980	988	926	946	1,086	1,091			3.2.4	
149,380	153,139	156,134	160,051	163,192	167,052			3.2	
								Total de l'avoir des actionnaires	
386,171	395,475	399,769	405,045	408,469	415,901			3	
								Total du passif et de l'avoir des actionnaires	

TABLE 3. Total All Industries

(New: Commencing with the 1Q85 publication issue, this table includes the real estate and construction industries)

Statement of Income

Companies having \$10 million or more of total assets

Series	CANSIM 004781	1982					1983				
		I	II	III	IV	Annual	I	II	III	IV	Annual
millions of dollars											
1	Sales of goods and services	85,324	86,954	85,770	87,173	345,221	86,431	91,003	91,893	97,915	367,242
	Operating expenses:										
2.1	Cost of sales (wholesale, retail, and real estate industries only)	18,724	18,594	19,476	19,171	75,965	18,909	18,879	20,896	20,822	79,506
2.2	Depreciation of buildings and equipment	2,339	2,414	2,459	2,512	9,724	2,512	2,607	2,639	2,721	10,479
2.3	Depletion	364	353	346	418	1,481	400	400	405	511	1,716
2.4	Amortization of deferred charges and intangible assets	48	48	62	103	261	64	62	81	82	289
2.5	Special tooling costs (durable goods manufacturing industries)	146	263	83	37	529	105	108	91	71	375
	Interest on:										
2.6	Short-term loans	1,147	1,253	1,237	1,025	4,662	894	825	820	763	3,302
2.7	Long-term debt	2,795	3,003	3,055	2,907	11,760	2,644	2,634	2,700	2,786	10,764
	Exploration and development charged to current expenses (mining and petroleum industries):										
2.8	On-property exploration and development drilling	181	181	167	248	777	109	158	221	150	638
2.9	Geological, geophysical and general off-property exploration	126	107	122	51	406	111	65	86	97	359
2.10	Land and lease acquisition and retention	36	35	23	29	123	24	18	22	23	87
2.11	Materials, labour and other expenses	57,144	59,063	57,131	58,671	232,009	57,570	61,340	59,745	64,857	243,512
2	Total operating expenses	83,050	85,314	84,161	85,172	337,697	83,342	87,096	87,706	92,883	351,027
3	Operating income (loss)	2,274	1,640	1,609	2,001	7,524	3,089	3,907	4,187	5,032	16,215
	Other income:										
	Dividends from:										
4.1	Canadian corporations	188	216	188	269	861	224	213	263	312	1,012
4.2	Foreign corporations	128	95	115	225	563	121	122	152	212	607
4.3	Interest	806	790	832	783	3,211	647	665	675	691	2,678
4.4	Gains (losses) on the translation of foreign currency	-101	-200	7	3	-291	-18	11	-23	-57	-87
4.5	Gains (losses) on sale of assets	217	216	176	114	723	156	153	153	190	652
4.6	All other income	733	821	766	834	3,154	667	694	669	719	2,749
4	Total other income	1,971	1,938	2,084	2,228	8,221	1,797	1,858	1,889	2,067	7,611
5	Income (loss) before provision for income taxes	4,245	3,578	3,693	4,229	15,745	4,886	5,765	6,076	7,099	23,826
	Provision for income and other corporation taxes:										
6	Current	1,150	955	1,326	1,535	4,966	1,745	1,663	1,806	2,287	7,501
11	Petroleum and gas revenue taxes	496	415	414	464	1,789	467	407	425	501	1,800
7	Deferred	630	426	281	2	1,339	212	632	643	447	1,934
8.1	Net income (loss) before extraordinary items	1,969	1,782	1,672	2,228	7,651	2,462	3,063	3,202	3,864	12,591
8.2	Extraordinary gains (losses)	426	31	-102	-363	-8	-133	-7	84	-1,686	-1,742
8.3	income tax related thereto	-59	-44	15	111	23	70	11	4	224	309
8	Net income (loss) for period	2,336	1,769	1,585	1,976	7,666	2,399	3,067	3,290	2,402	11,158
10	Base profit	6,813	6,282	6,264	7,049	26,408	7,530	8,565	8,996	10,051	35,142
	Capital expenditures:										
19.1	Land	182	136	67	135	520	101	92	85	136	414
19.2	Depreciable assets	5,591	6,092	5,943	6,234	23,860	3,928	4,514	4,418	4,982	17,842
19.3	Depletable assets	1,095	1,249	1,352	1,519	5,215	1,536	1,213	1,386	1,654	5,789
	Capitalized expenditures on exploration and development (mining and petroleum industries):										
19.3.1	On-property exploration and development drilling	832	987	1,034	1,125	3,978	1,111	967	1,112	1,345	4,535
19.3.2	Geological, geophysical and general off-property exploration	96	95	115	104	410	103	68	55	90	316
19.3.3	Land and lease acquisition and retention	125	128	138	176	567	261	115	155	171	702
19.3.4	Other depletable assets	42	39	65	114	260	61	63	64	48	236
19.4	Rental and development properties (real estate industries only)	1,543	926	650	632	3,751	897	977	837	796	3,507
19	Total capital expenditures	8,411	8,403	8,012	8,520	33,346	6,462	6,796	6,726	7,568	27,552
	Selected items, seasonally adjusted:										
13	Sales of goods and services	86,245	86,556	86,941	85,479	345,221	87,455	90,422	93,102	96,263	367,242
14	Operating income (loss)	2,173	1,529	1,889	1,933	7,524	2,995	3,771	4,476	4,973	16,215
15	Income (loss) before provision for income taxes	4,241	3,497	4,020	3,987	15,745	4,897	5,676	6,409	6,844	23,826
16	Net income (loss) for period	2,417	1,729	1,794	1,726	7,666	2,494	3,010	3,512	2,142	11,158
17	Base profit	6,757	6,228	6,612	6,811	26,408	7,503	8,486	9,352	9,801	35,142

TABLEAU 3. Ensemble de toutes les industries

(Nouveau: À compter du numéro de 1Q85 édition, ce tableau comprend les industries de l'immobilier et de la construction.)

État des revenus et dépenses

Société dont l'actif est de \$10 millions ou plus

1984					1985					CANSIM 004781	Série
I	II	III	IV	Annuel	I	II	III	IV	Annuel		
millions de dollars											
97,624	101,264	100,250	105,518	404,656	102,767	107,924				Ventes de biens et de services	1
20,705	21,031	22,163	22,337	86,236	21,064	22,080				Frais d'exploitation:	
2,740	2,840	2,901	2,929	11,410	2,944	3,020				Coût des ventes (seulement les industries de gros, de détail, et de l'immobilier)	2.1
504	478	490	593	2,065	544	564				Amortissement des bâtiments et du matériel	2.2
79	94	90	117	380	121	134				Provision pour épuisement	2.3
95	123	50	29	297	56	80				Amortissement d'actif transitoire et d'immobilisations incorporelles	2.4
772	760	830	939	3,301	722	743				Frais d'usinage (les industries de fabrication de biens durables)	2.5
2,824	2,951	3,153	3,098	12,026	2,913	2,936				Intérêt versé:	
										Dette à court terme	2.6
										Dette à long terme	2.7
151	130	175	185	641	165	146				D'exploitation et d'aménagement imputés aux frais ordinaires (les industries d'extraction minière et de pétrole):	
129	82	94	119	424	157	105				De forage, d'exploitation et de développement internes	2.8
28	26	21	25	100	22	23				D'exploration géologique ou géophysique et d'exploration générale externes	2.9
64,389	67,134	65,353	69,577	266,453	68,445	72,500				D'acquisition et de possession de terrains ou de concessions	2.10
92,416	95,649	95,320	99,948	383,333	97,153	102,331				Matières premières, main d'oeuvre et autres frais	2.11
5,208	5,615	4,930	5,570	21,323	5,614	5,593				Total, frais d'exploitation	2
										Revenus (pertes) d'exploitation	3
										Autres revenus:	
209	241	288	349	1,087	363	338				Dividendes reçus de:	
113	81	170	266	630	364	178				Sociétés canadiennes	4.1
717	755	860	884	3,216	784	787				Sociétés étrangères	4.2
-83	-171	-26	-128	-408	-114	-112				Intérêt reçu	4.3
118	173	141	167	599	161	210				Gains (pertes) non réalisés sur la conversion des comptes exprimés en devises étrangères	4.4
758	737	719	973	3,187	757	791				Gains (pertes) sur réalisation d'actif	4.5
1,832	1,816	2,152	2,511	8,311	2,315	2,192				Tous les autres revenus	4.6
7,040	7,431	7,082	8,081	29,634	7,929	7,785				Total autres revenus	4
2,418	2,425	2,254	2,716	9,813	2,409	2,535				Bénéfice net (perte nette) avant impôts sur le revenu	5
553	486	498	525	2,062	533	465				Impôts sur le revenu des sociétés:	
416	577	573	279	1,845	733	631				Exigibles	6
3,653	3,943	3,757	4,561	15,914	4,254	4,154				Impôts sur les revenus pétroliers	11
										Différés	7
128	316	211	-686	-31	150	18				Bénéfice net (perte nette) avant pertes et profits exceptionnels	8.1
-21	-70	-35	164	38	-28	26				Pertes et profits exceptionnels	8.2
3,760	4,189	3,933	4,039	15,921	4,376	4,198				Impôts sur le revenu applicable	8.3
10,197	10,672	10,269	11,439	42,577	11,184	11,136				Bénéfice net (perte nette) pour la période observée	8
										Bénéfices de base	10
										Dépenses en immobilisations:	
93	92	105	99	389	86	102				Terrains	19.1
3,630	4,220	4,629	5,742	18,221	3,980	4,866				Actif amortissable	19.2
1,441	1,359	1,612	1,787	6,199	1,750	1,519				Actif épuisable	19.3
1,110	1,037	1,270	1,366	4,783	1,232	1,048				Dépenses en capital d'exploitation et d'aménagement (les industries d'extraction minière et de pétrole):	
101	84	87	103	375	131	100				De forage, d'exploitation et de développement internes	19.3.1
185	176	161	269	791	323	332				D'exploration géologique ou géophysique et d'exploration générale externes	19.3.2
45	62	94	49	250	64	39				D'acquisition et de possession de terrains ou de concessions	19.3.3
835	990	966	865	3,656	849	1,005				Autres actifs épuisables	19.3.4
5,999	6,661	7,312	8,493	28,465	6,665	7,492				Propriétés des sociétés de location et d'aménagement immobilier	19.4
										Total, dépenses en immobilisations	19
										Certains postes corrigés des variations saisonnières:	
98,685	100,582	101,474	103,915	404,656	102,103	105,022				Ventes de biens et de services	13
5,122	5,467	5,218	5,516	21,323	5,776	5,721				Revenus (pertes) d'exploitation	14
7,061	7,334	7,418	7,821	29,634	7,780	7,617				Bénéfice net (perte nette) avant impôts sur le revenu	15
3,866	4,122	4,157	3,776	15,921	4,161	4,108				Bénéfice net (perte nette) pour la période observée	16
10,188	10,579	10,625	11,185	42,577	10,960	10,914				Bénéfices de base	17

TABLE 4. Total All Industries

(New: Commencing with the 1Q85 publication issue, this table includes the real estate and construction industries.)

Statement of Income

Estimate for entire universe of corporations

Series	CANSIM 004782	1982					1983				
		I	II	III	IV	Annual	I	II	III	IV	Annual
millions of dollars											
1	Sales of goods and services	141,486	147,979	146,094	148,809	584,368	143,877	154,481	158,870	165,422	622,650
	Operating expenses:										
2.1	Cost of sales (wholesale, retail and real estate industries only)	39,240	40,919	41,476	41,638	163,273	40,735	43,569	45,978	46,323	176,605
2.2	Depreciation of buildings and equipment	3,768	3,946	3,984	4,098	15,796	4,038	4,152	4,250	4,344	16,784
2.3	Depletion	381	373	360	434	1,548	413	413	418	524	1,768
2.4	Amortization of deferred charges and intangible assets	48	48	62	103	261	64	62	81	82	289
2.5	Special tooling costs (durable goods manufacturing industries)	146	263	83	37	529	105	108	91	71	375
	Interest on:										
2.6	Short-term loans	1,989	2,154	2,135	1,871	8,149	1,735	1,635	1,628	1,561	6,559
2.7	Long-term debt	4,016	4,191	4,242	4,066	16,515	3,716	3,667	3,747	3,823	14,953
	Exploration and development charged to current expenses (mining and petroleum industries):										
2.8	On-property exploration and development drilling	217	211	199	280	907	133	181	245	174	733
2.9	Geological, geophysical and general off-property exploration	129	109	125	54	417	114	68	89	100	371
2.10	Land and lease acquisition and retention	40	39	27	33	139	26	20	24	25	95
2.11	Materials, labour and other expenses	88,638	93,239	91,205	93,561	366,643	89,026	95,572	96,684	102,210	383,492
2	Total operating expenses	138,612	145,492	143,898	146,175	574,177	140,105	149,447	153,235	159,237	602,024
3	Operating income (loss)	2,874	2,487	2,196	2,634	10,191	3,772	5,034	5,635	6,185	20,626
	Other income:										
	Dividends from:										
4.1	Canadian corporations	241	271	240	334	1,086	264	258	307	367	1,196
4.2	Foreign corporations	128	96	115	225	564	121	122	152	212	607
4.3	Interest	1,209	1,204	1,223	1,182	4,818	958	995	1,004	1,035	3,992
4.4	Gains (losses) on the translation of foreign currency	-100	-199	8	4	-287	-17	13	-21	-56	-81
4.5	Gains (losses) on sale of assets	411	410	338	306	1,465	315	322	326	356	1,319
4.6	All other income	1,082	1,183	1,101	1,159	4,525	979	1,033	1,026	1,077	4,115
4	Total other income	2,971	2,965	3,025	3,210	12,171	2,620	2,743	2,794	2,991	11,148
5	Income (loss) before provision for income taxes	5,845	5,452	5,221	5,844	22,362	6,392	7,777	8,429	9,176	31,774
	Provision for income and other corporation taxes:										
6	Current	1,771	1,665	1,907	2,135	7,478	2,280	2,363	2,634	3,026	10,303
11	Petroleum and gas revenue taxes	501	419	417	468	1,805	470	410	429	505	1,814
7	Deferred	587	391	252	-26	1,204	208	626	645	430	1,909
8.1	Net income (loss) before extraordinary items	2,986	2,977	2,645	3,267	11,875	3,434	4,378	4,721	5,215	17,748
8.2	Extraordinary gains (losses)	421	31	-103	-363	-14	-133	-7	84	-1,686	-1,742
8.3	Income tax related thereto	-59	-44	15	111	23	70	11	4	224	309
8	Net income (loss) for period	3,348	2,964	2,557	3,015	11,884	3,371	4,382	4,809	3,753	16,315
10	Base profit	9,651	9,492	9,152	10,044	38,339	10,401	11,944	12,780	13,568	48,693
	Selected items, seasonally adjusted:										
13	Sales of goods and services	145,368	146,277	146,868	145,855	584,368	148,123	152,563	159,594	162,370	622,650
14	Operating income (loss)	3,080	2,262	2,355	2,494	10,191	3,978	4,773	5,810	6,065	20,626
15	Income (loss) before provision for income taxes	6,144	5,295	5,423	5,500	22,362	6,702	7,603	8,627	8,842	31,774
16	Net income (loss) for period	3,637	2,871	2,670	2,706	11,884	3,675	4,272	4,924	3,444	16,315
17	Base profit	9,910	9,342	9,365	9,722	38,339	10,687	11,763	13,005	13,238	48,693

TABLEAU 4. Ensemble de toutes les industries

(Nouveau: À compter du numéro du 1Q85 édition, ce tableau comprend les industries de l'immobilier et de la construction.)

État des revenus et dépenses

Estimation pour l'univers intégral des corporations

1984					1985					CANSIM 004782	Série	
I	II	III	IV	Annuel	I	II	III	IV	Annuel			
millions de dollars												
161,762	171,932	172,313	179,281	685,288	171,204	184,383					Ventes de biens et de services	1
											Frais d'exploitation:	
45,858	48,471	49,437	49,890	193,656	48,294	52,370					Coût des ventes (seulement les industries de gros, de détail, et de l'immobilier)	2.1
4,313	4,462	4,569	4,626	17,970	4,594	4,707					Amortissement des bâtiments et du matériel	2.2
516	492	501	604	2,113	553	574					Provision pour épuisement	2.3
79	94	90	117	380	121	134					Amortissement d'actif transitoire et d'immobilisations incorporelles	2.4
95	123	50	29	297	56	80					Frais d'usinage (les industries de fabrication de biens durables)	2.5
1,568	1,595	1,691	1,791	6,645	1,522	1,549					Intérêt versé:	
3,879	4,035	4,265	4,213	16,392	3,981	4,041					Dette à court terme	2.6
											Dette à long terme	2.7
176	154	200	209	739	194	174					D'exploitation et d'aménagement imputés aux frais ordinaires (les industries d'extraction minière et de pétrole):	
132	85	97	122	436	159	108					De forage, d'exploitation et de développement internes	2.8
30	28	23	27	108	23	24					D'exploration géologique ou géophysique et d'exploration générale externes	2.9
98,796	105,124	104,591	110,447	418,958	104,829	113,370					D'acquisition et de possession de terrains ou de concessions	2.10
155,442	164,663	165,514	172,075	657,694	164,326	177,131					Matières premières, main d'oeuvre et autres frais	2.11
6,320	7,269	6,799	7,206	27,594	6,878	7,252					Total, frais d'exploitation	2
											Revenus (pertes) d'exploitation	3
											Autres revenus:	
246	281	325	392	1,244	403	379					Dividendes reçus de:	
113	81	170	266	630	364	178					Sociétés canadiennes	4.1
1,033	1,092	1,202	1,238	4,565	1,103	1,086					Sociétés étrangères	4.2
-82	-170	-25	-127	-404	-113	-111					Intérêt reçu	4.3
250	304	268	287	1,109	279	323					Gains (pertes) non réalisés sur la conversion des comptes exprimés en devises étrangères	4.4
1,078	1,058	1,064	1,293	4,493	1,082	1,129					Gains (pertes) sur réalisation d'actif	4.5
2,638	2,646	3,004	3,349	11,637	3,118	2,984					Tous les autres revenus	4.6
8,958	9,915	9,803	10,555	39,231	9,996	10,236					Total, autres revenus	4
											Bénéfice net (perte nette) avant impôts sur le revenu	5
3,095	3,283	3,168	3,574	13,120	3,142	3,424					Impôts sur le revenu des sociétés:	
557	487	499	526	2,069	534	466					Exigibles	6
426	582	579	299	1,886	742	636					Impôts sur les revenus pétroliers	11
4,880	5,563	5,557	6,156	22,156	5,578	5,710					Différés	7
130	320	211	-686	-25	149	18					Bénéfice net (perte nette) avant pertes et profits exceptionnels	8.1
-21	-70	-35	164	38	-28	26					Pertes et profits exceptionnels	8.2
4,989	5,813	5,733	5,634	22,169	5,699	5,754					Impôts sur le revenu applicable	8.3
13,557	14,646	14,531	15,483	58,217	14,781	15,158					Bénéfice net (perte nette) pour la période observée	8
											Bénéfices de base	10
											Certains postes corrigés des variations saisonnières:	
166,243	169,867	172,940	176,238	685,288	176,103	182,112					Ventes de biens et de services	13
6,530	6,988	6,975	7,101	27,594	7,068	6,992					Revenus (pertes) d'exploitation	14
9,285	9,722	9,998	10,226	39,231	10,299	10,082					Bénéfice net (perte nette) avant impôts sur le revenu	15
5,299	5,694	5,850	5,326	22,169	5,985	5,667					Bénéfice net (perte nette) pour la période observée	16
13,865	14,445	14,751	15,162	58,223	15,046	14,988					Bénéfices de base	17

TABLE 5. Total All Industries

Statement of Retained Earnings and Schedule of Investments

Companies having \$10 million or more of total assets

Series	CANSIM 004783	1982				1983			
		I	II	III	IV	I	II	III	IV
millions of dollars									
Retained earnings (deficit) and reserves:									
3.2.3.1	Balance at beginning of period	78,638	77,980	77,409	77,562	77,171	77,247	78,234	79,580
3.2.3.2	Prior period adjustments	-1,209	-226	-34	-273	-300	-235	-213	-54
3.2.3.3	Net income (loss) for the period	2,336	1,769	1,585	1,976	2,399	3,067	3,290	2,402
3.2.3.4	Corporations employing the equity method	13	59	138	7	-36	62	62	141
3.2.3.5	Cash dividends declared	-1,864	-1,701	-1,387	-1,980	-1,410	-1,405	-1,528	-2,343
3.2.3.6	Transfers to/from contributed surplus and share capital (including stock dividends)	-59	-51	-33	-5	66	-39	-3	166
3.2.3.7	Other adjustments	125	-421	-116	-116	-644	-463	-262	-465
3.2.3	Balance at end of period	77,980	77,409	77,562	77,171	77,246	78,234	79,580	79,427
Investments:									
1.1	Canadian investments	12,460	12,251	12,169	12,936	13,536	14,028	14,983	15,964
1.1.1	Government of Canada treasury bills	109	52	96	184	157	515	701	1,535
1.1.2	Other government of Canada direct and guaranteed bonds	43	41	39	29	50	52	43	47
1.1.3	Provincial government direct and guaranteed bonds	26	8	3	6	13	11	19	45
1.1.4	Municipal government bonds and debentures	2	12	9	5	1	-	2	10
1.1.6	Short-term commercial paper, notes of finance companies and bankers' acceptances	2,321	2,286	2,099	2,275	2,535	2,899	2,941	3,028
Chartered bank term deposits, deposit receipts and savings certificates:									
1.1.7	Canadian currency	2,557	2,467	2,599	2,756	2,436	2,550	2,631	2,643
1.1.8	Foreign currency	255	427	329	351	419	397	586	666
1.1.10	Trust and mortgage loan companies, term deposits and investment certificates	87	67	77	87	118	112	102	130
1.1.11	Mortgages and agreements of sale	2,659	2,663	2,785	2,913	3,213	2,870	3,000	2,998
1.1.12	Canadian corporations bonds and debentures	161	157	231	259	277	292	309	264
1.1.13	Canadian corporations preferred and common shares	1,574	1,541	1,632	1,762	2,050	1,958	2,152	2,073
1.1.14	Other Canadian investments	2,666	2,530	2,270	2,309	2,267	2,372	2,497	2,525
1.2	Foreign investments	1,171	1,096	1,196	1,245	1,259	1,388	1,330	1,427
1.2.1	Term deposits and deposit receipts in foreign institutions and foreign branches of Canadian chartered banks	336	434	394	399	410	596	565	659
1.2.3	Foreign corporations preferred and common shares, bonds and debentures	501	320	422	433	441	436	496	485
1.2.4	Other foreign investments	334	342	380	413	408	356	269	283
1	Total	13,631	13,347	13,365	14,181	14,795	15,416	16,313	17,391
Shown on balance sheet as:									
	Temporary investments	7,129	7,000	6,867	7,421	7,495	8,824	9,605	10,555
	Long-term investments	4,395	4,214	4,260	4,408	4,654	4,285	4,292	4,448

TABLEAU 5. Ensemble de toutes les industries

État des bénéfices non répartis et relevée supplémentaire sur les placements

Société dont l'actif total est de \$10 millions ou plus

1984				1985				CANSIM 004783	Série
I	II	III	IV	I	II	III	IV		
millions de dollars									
								Bénéfices non répartis (déficit) et réserves:	
79,427	80,733	82,832	84,592	85,922	87,302	Solde au début de l'exercice		3.2.3.1	
4	-199	-44	33	-15	-26	Redressements de périodes antérieures		3.2.3.2	
3,760	4,189	3,933	4,039	4,376	4,198	Bénéfice net (perte nette) pour la période observée		3.2.3.3	
192	211	227	-46	126	6	Corporations utilisant méthode de la comptabilisation		3.2.3.4	
-1,718	-1,936	-1,764	-3,095	-2,718	-2,356	Dividendes déclarés en espèces		3.2.3.5	
-136	15	4	209	34	60	Virements au surplus d'apport et capital-actions (y compris les dividendes en actions)		3.2.3.6	
-796	-181	-596	190	-425	-779	Autres redressements		3.2.3.7	
80,733	82,832	84,592	85,922	87,300	88,405	Solde à la fin de l'exercice		3.2.3	
								Placements:	
15,414	16,951	16,798	17,730	16,689	18,929	Placements au Canada		1.1	
1,094	1,332	1,546	2,196	1,029	1,675	<i>Bons du Trésor du Canada</i>		1.1.1	
57	95	94	85	54	144	<i>Autres obligations contractées ou garanties par le Canada</i>		1.1.2	
104	122	183	210	40	90	<i>Obligations contractées ou garanties par les provinces</i>		1.1.3	
7	4	1	19	6	1	<i>Obligations garanties ou non par les administrations municipales</i>		1.1.4	
3,340	4,244	3,864	3,814	4,039	5,096	<i>Effets commerciaux à court terme, effets des sociétés de financements et acceptations bancaires</i>		1.1.6	
2,643	2,672	2,689	2,267	2,103	2,390	Dépôts à terme dans les succursales de banques à charte, certificats de dépôt et certificats d'épargne:			
666	769	891	854	1,051	1,021	<i>Monnaie canadienne</i>		1.1.7	
133	157	204	151	199	148	<i>Devises étrangères</i>		1.1.8	
2,888	2,741	2,685	2,666	2,857	2,936	<i>Certificats de placements garantis et autres dépôts à terme auprès des sociétés de fiducie et de prêts hypothécaires</i>		1.1.10	
136	132	114	226	250	203	<i>Hypothèques et contrats de vente</i>		1.1.11	
2,126	2,678	2,587	2,822	2,559	2,571	<i>Obligations garanties ou non des sociétés canadiennes</i>		1.1.12	
2,220	2,005	1,940	2,420	2,502	2,654	<i>Actions privilégiées et ordinaires des sociétés canadiennes</i>		1.1.13	
						<i>Autres placements au Canada</i>		1.1.14	
1,520	1,762	1,654	1,987	1,891	1,836	Placements à l'étranger		1.2	
912	970	711	1,035	954	978	<i>Dépôts à terme et certificats de dépôts dans les établissements étrangers et dans les succursales étrangères de banques à charte au Canada</i>		1.2.1	
360	522	581	589	464	441	<i>Actions privilégiées et ordinaires, obligations garanties ou non des sociétés étrangères</i>		1.2.3	
248	270	362	363	473	417	<i>Autres placements à l'étranger</i>		1.2.4	
16,934	18,713	18,452	19,717	18,580	20,765	Total		1	
								Comme l'indique le bilan:	
10,563	12,264	12,008	12,878	11,450	13,456	Placements temporaires			
4,071	4,303	4,353	4,760	4,882	5,023	Placements à long terme			

TABLE 6. Total Mining

Balance Sheet - Assets

Companies having \$10 million or more of total assets

Series	CANSIM 004784	1982				1983			
		I	II	III	IV	I	II	III	IV
		millions of dollars							
	Assets:								
1.1.1	Cash on hand and demand deposits:								
	On hand and in chartered bank branches in Canada:								
1.1.1.1	Canadian currency	415	419	460	529	816	725	806	925
1.1.1.2	Foreign currency	190	136	124	107	118	225	229	195
	In other financial institutions in Canada:								
1.1.1.5	Canadian currency	2,651	2,447	1,467	1,414	576	648	59	94
1.1.1.6	Foreign currency	1	-	-	2	-	-	-	-
	Other deposits abroad:								
1.1.1.7	Canadian currency	-	1	16	12	25	29	29	23
1.1.1.8	Foreign currency	93	115	130	134	5	6	7	15
1.1.2	Short-term loans and advances to affiliated companies:								
1.1.2.1	Canadian corporations	369	398	346	647	575	550	589	671
1.1.2.2	Foreign corporations	568	513	562	627	575	603	609	472
1.1.3	Temporary investments	1,040	967	999	1,168	1,463	1,667	1,827	2,377
1.1.4	Accounts receivable:								
1.1.4.1	Trade	5,433	5,323	5,055	5,387	5,389	5,050	5,152	5,355
1.1.4.2	Other	705	899	745	657	621	706	695	646
1.1.5	Inventories	3,938	3,883	3,882	3,722	3,571	3,556	3,539	3,388
1.1.6	Other current assets	292	296	339	236	268	272	289	204
1.1	Total current assets	15,695	15,397	14,125	14,642	14,002	14,037	13,830	14,365
1.2	Long-term intercorporate investments:								
	In shares of affiliated companies:								
1.2.1	Canadian corporations	5,626	5,620	5,788	6,039	5,748	5,730	5,889	5,775
1.2.2	Foreign corporations	2,954	2,896	3,008	2,947	3,023	3,011	3,075	3,147
	Loans and advances to affiliated companies:								
1.2.3	Canadian corporations	1,897	2,154	2,246	2,427	2,747	2,744	2,649	2,335
1.2.4	Foreign corporations	2,742	2,798	2,942	2,713	2,533	2,637	2,325	2,075
1.3	Long-term investments	1,502	1,343	1,489	1,678	1,793	1,656	1,754	1,710
1.4	Fixed assets:								
1.4.1	Land	310	338	335	345	356	348	341	350
1.4.2	Depreciable assets (net)	16,624	17,358	18,011	18,322	18,349	18,562	18,810	19,274
1.4.3	Depletable assets (net)	25,198	26,081	26,241	26,538	28,479	28,985	29,649	28,462
1.5	Other assets:								
1.5.1	Deferred charges	187	172	175	169	176	180	203	259
1.5.2	Intangible assets	43	44	140	40	141	40	216	246
1.5.3	All other assets	1,184	1,233	1,168	793	789	802	777	664
1	Total assets	73,962	75,434	75,668	76,653	78,136	78,732	79,518	78,662
2	Accumulated allowance for depreciation and depletion	12,025	12,421	12,930	13,066	14,034	14,546	14,951	15,675

TABLEAU 6. Ensemble de l'extraction minière

Bilan - Actif

Société dont l'actif total est de \$10 millions ou plus

1984				1985				CANSIM 004784	Série
I	II	III	IV	I	II	III	IV		
millions de dollars									
								Actif:	
								Encaisse et dépôts à demande:	1.1.1
								Encaisse et dans les succursales de banques à charte au Canada:	
891	822	751	826	743	1,004			Monnaie canadienne	1.1.1.1
201	171	278	272	240	176			Devises étrangères	1.1.1.2
								Dans d'autres établissements au Canada:	
50	53	25	59	82	57			Monnaie canadienne	1.1.1.5
2	1	2	2	75	98			Devises étrangères	1.1.1.8
								Autres dépôts à l'étranger:	
21	18	16	10	45	35			Monnaie canadienne	1.1.1.7
21	87	74	26	10	34			Devises étrangères	1.1.1.8
								Prêts et avances à court terme aux sociétés affiliées:	1.1.2
								Sociétés canadiennes	1.1.2.1
538	470	523	324	274	251			Sociétés étrangères	1.1.2.2
476	522	558	705	718	602				
2,380	2,716	2,989	3,031	2,820	2,846			Placements temporaires	1.1.3
								Débiteurs:	1.1.4
								Clients	1.1.4.1
5,380	5,499	5,490	5,944	6,055	5,854			Autres débiteurs	1.1.4.2
573	557	413	453	599	502				
3,260	3,310	3,277	3,077	3,189	3,185			Stocks	1.1.5
263	266	282	256	317	381			Autres disponibilités	1.1.8
14,056	14,472	14,678	14,985	15,167	15,025			Total des disponibilités	1.1
								Placements à long terme dans les sociétés apparentées:	1.2
								En actions des sociétés affiliées:	
5,869	5,979	6,044	5,959	4,745	4,849			Sociétés canadiennes	1.2.1
3,455	3,579	3,681	3,993	5,417	5,544			Sociétés étrangères	1.2.2
								Prêts et avances aux sociétés affiliées:	
2,097	2,246	2,409	2,378	2,078	2,236			Sociétés canadiennes	1.2.3
2,722	2,711	2,749	2,832	3,022	3,056			Sociétés étrangères	1.2.4
1,352	1,417	1,351	1,465	1,433	1,435			Placements à long terme	1.3
								Immobilisations:	1.4
								Terrains	1.4.1
320	330	324	312	322	321			Actif amortissable (net)	1.4.2
18,991	19,178	19,794	20,036	20,219	20,206			Actif épuisable (net)	1.4.3
28,891	29,287	29,513	29,920	30,228	30,634				
								Autres éléments d'actif:	1.5
								Actif transitoire	1.5.1
216	263	248	259	328	311			Immobilisations incorporelles	1.5.2
304	113	118	121	133	158			Tous les autres éléments d'actif	1.5.3
703	671	472	471	444	375				
78,976	80,246	81,381	82,731	83,536	84,150			Total de l'actif	1
16,241	16,940	17,643	18,370	18,916	19,430			Provision accumulée pour amortissement et épuisement	2

TABLE 7. Total Mining

Balance Sheet - Liabilities and shareholders' equity

Companies having \$10 million or more of total assets

Series	CANSIM 004784	1982				1983			
		I	II	III	IV	I	II	III	IV
millions of dollars									
Liabilities:									
3.1.1.1	Short-term loans:								
From chartered bank branches in Canada:									
3.1.1.1.1	Canadian currency	1,343	1,745	1,794	1,411	1,304	1,275	1,245	1,038
3.1.1.1.2	Foreign currency	218	235	138	31	104	129	89	23
From foreign branches of chartered banks and other banks:									
3.1.1.1.3	Canadian currency	7	-	-	3	23	10	5	4
3.1.1.1.4	Foreign currency	9	21	18	11	17	17	17	11
From affiliated companies, directors and shareholders:									
3.1.1.2.1	Canadian corporations	225	464	665	708	666	839	780	706
3.1.1.2.2	Foreign corporations	358	413	405	390	383	416	394	401
3.1.1.3.1	Short-term commercial paper	421	729	564	440	472	363	399	413
3.1.1.3.2	Other short-term loans	34	8	14	54	74	61	47	54
Accounts payable:									
3.1.1.4.1	Trade payables	4,273	4,289	4,233	4,363	3,247	3,856	4,151	4,106
3.1.1.4.2	Other accounts payable and accrued liabilities	1,123	1,220	1,164	1,135	1,752	1,022	1,065	1,131
3.1.1.4.3	Corporation income taxes payable	327	348	489	949	766	815	912	1,117
3.1.1.5	Portion of long-term debt payable within one year	2,673	2,820	2,899	2,982	2,800	2,917	2,975	2,962
3.1.1.6	Other current liabilities	299	334	240	190	246	219	255	253
3.1.1	Total current liabilities	11,310	12,626	12,623	12,667	11,854	11,939	12,334	12,219
Long-term debt:									
3.1.2	Bonds, debentures and serial notes	3,854	3,862	3,969	4,258	4,329	4,460	4,597	4,662
3.1.3	Mortgages and agreements of sale	100	118	125	123	117	117	135	135
Loans from affiliated companies:									
3.1.4.1	Canadian corporations	3,539	3,540	3,226	3,059	3,986	3,924	3,887	3,591
3.1.4.2	Foreign corporations	2,370	2,135	2,483	2,115	2,070	2,075	1,757	1,784
Loans from chartered bank branches in Canada:									
3.1.5.1	Canadian currency	7,794	8,319	9,246	9,646	9,205	8,872	9,282	9,219
3.1.5.2	Foreign currency	3,453	3,438	3,101	3,212	2,912	3,233	3,072	2,977
3.1.6	Other long-term debt	4,695	5,079	5,336	5,353	5,539	5,509	4,959	4,889
3.1.7	Less: Portion of long-term debt payable within one year	-2,673	-2,820	-2,899	-2,982	-2,800	-2,917	-2,975	-2,962
Other liabilities:									
3.1.8	Deferred income taxes	5,972	6,060	6,192	6,145	6,450	6,627	6,781	6,803
3.1.9.1	All other liabilities	2,214	2,236	2,341	2,887	3,085	3,182	3,224	3,484
3.1.9.2	Minority shareholders' interest in subsidiaries	2,388	2,056	1,089	1,116	384	385	349	278
3.1	Total liabilities	45,016	46,649	46,832	47,599	47,131	47,406	47,402	47,079
Shareholders' equity:									
Share capital									
3.2.1.1	Preferred shares	11,112	11,396	11,290	11,704	12,963	13,281	14,274	15,208
3.2.1.2	Common shares	3,920	3,835	3,812	3,995	4,097	4,077	4,207	4,449
		7,192	7,561	7,478	7,709	8,866	9,204	10,067	10,759
Contributed surplus									
3.2.2	Retained earnings (deficit) and reserves	2,855	2,884	3,133	3,080	3,587	3,584	3,424	3,224
3.2.3	Appraisals and other equity	14,975	14,504	14,376	14,264	14,431	14,437	14,394	13,117
3.2.4		4	1	37	6	24	24	24	34
3.2	Total shareholders' equity	28,946	28,785	28,836	29,054	31,005	31,326	32,116	31,583
3	Total liabilities and shareholders' equity	73,962	75,434	75,668	76,653	78,136	78,732	79,518	78,662

TABLEAU 7. Ensemble de l'extraction minière

Bilan - Passif et avoir des actionnaires

Société dont l'actif total est de \$10 millions ou plus

1984				1985				CANSIM 004784	Série
I	II	III	IV	I	II	III	IV		
millions de dollars									
								Passif:	
								Emprunts à court terme:	3.1.1.1
								Auprès de succursales de banques à charte au Canada:	
987	1,120	1,065	1,143	1,154	1,058			Monnaie canadienne	3.1.1.1.1
54	61	110	129	67	54			Devises étrangères	3.1.1.1.2
								Auprès de succursales étrangères de banques à charte et autres banques étrangères:	
-	-	-	3	5	-			Monnaie canadienne	3.1.1.1.3
32	27	35	9	28	24			Devises étrangères	3.1.1.1.4
								Auprès de sociétés affiliées, directeurs et actionnaires:	3.1.1.2
699	685	737	496	552	565			Sociétés canadiennes	3.1.1.2.1
368	428	392	388	416	456			Sociétés étrangères	3.1.1.2.2
								Effets de commerce à court terme	3.1.1.3.1
476	578	943	908	782	734			Autres prêts à court terme	3.1.1.3.2
26	26	84	59	57	72			Créanciers:	3.1.1.4
								Fournisseurs	3.1.1.4.1
4,046	3,785	4,051	4,381	4,356	4,293			Autres créanciers et exigibilités courues	3.1.1.4.2
1,242	1,280	1,203	1,380	1,444	1,276			Impôts exigibles sur le revenu des sociétés	3.1.1.4.3
963	1,137	1,287	836	401	408			Partie de la dette à long terme exigible en moins d'un an	3.1.1.5
3,013	3,167	3,235	759	922	1,127			Autres exigibilités	3.1.1.6
260	226	232	292	291	353			Total des exigibilités	3.1.1
12,166	12,520	13,374	10,783	10,475	10,420			Dettes à long terme:	
								Obligations garanties ou non et obligations remboursables par série	3.1.2
4,249	4,349	4,315	4,249	4,431	4,668			Hypothèques et contrats de vente	3.1.3
151	163	223	213	159	152			Emprunts de sociétés affiliées:	3.1.4
								Sociétés canadiennes	3.1.4.1
3,506	3,487	3,648	3,441	3,359	1,361			Sociétés étrangères	3.1.4.2
1,993	2,145	1,799	1,575	1,438	1,462			Emprunts auprès de succursales de banques à charte au Canada:	3.1.5
								Monnaie canadienne	3.1.5.1
8,822	8,681	8,210	8,166	9,564	9,075			Devises étrangères	3.1.5.2
3,130	3,229	3,275	3,485	3,135	5,098			Autres dettes à long terme	3.1.6
4,948	5,426	5,528	6,046	5,841	5,869			Moins: Partie de la dette à long terme exigible en moins d'un an	3.1.7
-3,013	-3,167	-3,235	-759	-922	-1,127			Autres éléments de passif:	
								Impôts sur le revenu différés	3.1.8
7,046	7,271	7,483	7,915	8,184	8,480			Tous les autres éléments de passif	3.1.9.1
3,528	3,265	3,190	3,116	2,698	2,663			Participation minoritaire dans des filiales	3.1.9.2
258	240	247	263	299	351			Total du passif	3.1
46,784	47,609	48,057	48,493	48,661	48,472			Avoir des actionnaires:	
								Capital-actions	3.2.1
15,376	15,636	16,069	16,844	17,159	17,653			Actions privilégiées	3.2.1.1
4,520	4,504	4,639	5,144	5,223	5,425			Actions ordinaires	3.2.1.2
10,856	11,132	11,430	11,700	11,936	12,228			Surplus d'apport	3.2.2
3,340	3,271	3,402	3,393	3,318	3,322			Bénéfices non répartis (déficit) et les réserves	3.2.3
13,446	13,692	13,822	13,984	14,329	14,636			Excédent de la valeur d'expertise et autres avoirs	3.2.4
30	38	31	17	69	67			Total de l'avoir des actionnaires	3.2
32,192	32,637	33,324	34,238	34,875	35,678			Total du passif et de l'avoir des actionnaires	3
78,976	80,246	81,381	82,731	83,536	84,150				

TABLE 8. Total Mining

Statement of Income

Companies having \$10 million or more of total assets

Series	CANSIM 004785	1982					1983				
		I	II	III	IV	Annual	I	II	III	IV	Annual
millions of dollars											
1	Sales of goods and services	6,168	6,321	5,553	6,391	24,433	6,407	6,252	6,140	7,178	25,977
	Operating expenses:										
2.2	Depreciation of buildings and equipment	288	289	290	310	1,177	318	317	315	352	1,302
2.3	Depletion	273	260	261	298	1,092	308	300	300	406	1,314
2.4	Amortization of deferred charges and intangible assets	3	2	3	3	11	5	4	12	9	30
	Interest on:										
2.6	Short-term loans	93	112	127	100	432	97	100	95	94	386
2.7	Long-term debt	714	768	741	699	2,922	606	613	642	648	2,509
	Exploration and development charged to current expenses (mining and petroleum industries):										
2.8	On-property exploration and development drilling	79	98	78	123	378	65	97	107	87	356
2.9	Geological, geophysical and general off-property exploration	92	78	63	50	283	81	50	57	57	245
2.10	Land and lease acquisition and retention	16	16	17	22	71	17	15	16	17	65
2.11	Materials, labour and other expenses	3,991	4,271	3,627	4,101	15,990	3,939	3,854	3,792	4,384	15,969
2	Total operating expenses	5,549	5,894	5,207	5,706	22,356	5,436	5,350	5,336	6,054	22,176
3	Operating income (loss)	619	427	346	685	2,077	971	902	804	1,124	3,801
	Other income:										
	Dividends from:										
4.1	Canadian corporations	22	29	42	36	129	58	32	26	47	163
4.2	Foreign corporations	25	6	11	6	48	27	30	43	101	201
4.3	Interest	157	140	134	144	575	114	119	116	119	468
4.4	Gains (losses) on the translation of foreign currency	-32	-90	27	7	-88	-10	7	-23	-30	-56
4.5	Gains (losses) on sale of assets	24	42	12	12	90	45	26	31	53	155
4.6	All other income	179	179	212	266	836	192	194	178	159	723
4	Total other income	375	306	438	471	1,590	426	408	371	449	1,654
5	Income (loss) before provision for income taxes	994	733	784	1,156	3,667	1,397	1,310	1,175	1,573	5,455
	Provision for income and other corporation taxes:										
6	Current	271	159	264	428	1,122	416	403	379	446	1,644
11	Petroleum and gas revenue taxes	284	229	208	235	956	273	234	236	283	1,026
7	Deferred	193	94	126	37	450	148	165	166	225	704
8.1	Net income (loss) before extraordinary items	246	251	186	456	1,139	560	508	394	619	2,081
8.2	Extraordinary gains (losses)	20	18	12	63	113	-6	-5	14	-1,351	-1,348
8.3	Income tax related thereto	-1	-1	-6	25	17	-	1	-	200	201
8	Net income (loss) for period	265	268	192	544	1,269	554	504	408	-532	934
10	Base profit	1,554	1,334	1,244	1,761	5,893	1,921	1,915	1,841	2,296	7,973
	Capital expenditures:										
19.1	Land	4	17	8	19	48	6	13	5	13	37
19.2	Depreciable assets	676	803	686	727	2,892	508	565	480	517	2,070
19.3	Depletable assets	843	1,099	1,147	1,249	4,338	1,278	1,070	1,151	1,367	4,866
	Capitalized expenditures on exploration and development (mining and petroleum industries):										
19.3.1	On-property exploration and development drilling	662	908	919	1,017	3,506	947	918	995	1,178	4,038
19.3.2	Geological, geophysical and general off-property exploration	85	83	108	96	372	96	63	50	78	287
19.3.3	Land and lease acquisition and retention	96	108	120	136	460	235	89	106	111	541
19.3.4	Other depletable assets	-	-	-	-	-	-	-	-	-	-
19	Total capital expenditures	1,523	1,919	1,841	1,995	7,278	1,792	1,648	1,636	1,897	6,973
	Selected items, seasonally adjusted:										
13	Sales of goods and services	6,048	6,260	5,932	6,193	24,433	6,254	6,191	6,556	6,976	25,977
14	Operating income (loss)	477	401	503	696	2,077	807	877	977	1,140	3,801
15	Income (loss) before provision for income taxes	890	721	937	1,119	3,667	1,267	1,306	1,339	1,543	5,455
16	Net income (loss) for period	275	266	254	474	1,269	549	503	476	-594	934
17	Base profit	1,428	1,332	1,440	1,693	5,893	1,776	1,917	2,051	2,229	7,973

TABLEAU 8. Ensemble de l'extraction minière

État des revenus et dépenses

Société dont l'actif est de \$10 millions ou plus

1984					1985					CANSIM 004785	Série	
I	II	III	IV	Annuel	I	II	III	IV	Annuel			
millions de dollars												
7,449	7,425	7,216	8,082	30,172	8,123	8,373					Ventes de biens et de services	1
											Frais d'exploitation:	
361	376	389	400	1,526	387	410					Amortissement des bâtiments et du matériel	2.2
402	377	395	472	1,646	441	440					Provision pour épuisement	2.3
10	17	16	24	67	21	38					Amortissement d'actif transitoire et d'immobilisations incorporelles	2.4
83	83	92	198	456	68	78					Intérêt versé:	
682	735	787	746	2,950	702	699					Dette à court terme	2.6
											Dette à long terme	2.7
108	90	78	115	391	91	86					D'exploitation et d'aménagement imputés aux frais ordinaires (les industries d'extraction minière et de pétrole):	
92	53	73	88	306	103	72					De forage, d'exploitation et de développement internes	2.8
											D'exploration géologique ou géophysique et d'exploration générale externes	2.9
19	19	17	19	74	16	16					D'acquisition et de possession de terrains ou de concessions	2.10
4,296	4,388	4,340	4,831	17,855	4,718	5,108					Matières premières, main d'oeuvre et autres frais	2.11
8,053	6,138	6,187	6,893	25,271	6,547	6,947					Total, frais d'exploitation	2
1,396	1,287	1,029	1,189	4,901	1,576	1,426					Revenus (pertes) d'exploitation	3
											Autres revenus:	
44	42	70	37	193	29	32					Dividendes reçus de:	
15	8	17	28	68	11	23					Sociétés canadiennes	4.1
											Sociétés étrangères	4.2
125	156	177	171	629	156	160					Intérêt reçu	4.3
-40	-77	-25	-80	-222	-4	-40					Gains (pertes) non réalisés sur la conversion des comptes exprimés en devises étrangères	4.4
15	42	43	124	224	13	58					Gains (pertes) sur réalisation d'actif	4.5
196	175	198	238	807	162	148					Tous les autres revenus	4.6
355	346	480	518	1,699	367	381					Total, autres revenus	4
1,751	1,633	1,509	1,707	6,600	1,943	1,807					Bénéfice net (perte nette) avant impôts sur le revenu	5
555	557	488	452	2,052	530	524					Impôts sur le revenu des sociétés:	
346	302	311	333	1,292	348	294					Exigibles	6
229	194	161	266	850	359	299					Impôts sur les revenus pétroliers	11
											Différés	7
621	580	549	656	2,406	706	690					Bénéfice net (perte nette) avant pertes et profits exceptionnels	8.1
8	45	12	-435	-370	10	11					Pertes et profits exceptionnels	8.2
4	-6	-4	90	84	-2	1					Impôts sur le revenu applicable	8.3
633	619	557	311	2,120	714	702					Bénéfice net (perte nette) pour la période observée	8
2,540	2,428	2,238	2,562	9,768	2,740	2,652					Bénéfices de base	10
											Dépenses en immobilisations:	
8	11	5	1	25	11	10					Terrains	19.1
440	482	603	744	2,269	548	546					Actif amortissable	19.2
1,124	1,027	1,289	1,552	4,992	1,318	1,176					Actif épuisable	19.3
887	840	1,086	1,236	4,049	926	877					Dépenses en capital d'exploitation et d'aménagement (les industries d'extraction minière et de pétrole):	
92	77	78	94	341	121	95					De forage, d'exploitation et de développement internes	19.3.1
											D'exploration géologique ou géophysique et d'exploration générale externes	19.3.2
145	110	125	222	602	271	204					D'acquisition et de possession de terrains ou de concessions	19.3.3
											Autres actifs épuisables	19.3.4
1,572	1,520	1,897	2,297	7,286	1,877	1,732					Total, dépenses en immobilisations	19
7,274	7,371	7,649	7,878	30,172	7,961	8,328					Certains postes corrigés des variations saisonnières:	
1,222	1,265	1,210	1,204	4,901	1,406	1,400					Ventes de biens et de services	13
1,606	1,636	1,681	1,677	6,600	1,791	1,822					Revenus (pertes) d'exploitation	14
615	620	632	253	2,120	687	710					Bénéfice net (perte nette) avant impôts sur le revenu	15
2,386	2,433	2,455	2,494	9,768	2,584	2,658					Bénéfice net (perte nette) pour la période observée	16
											Bénéfices de base	17

TABLE 9. Total Mining

Statement of Income

Estimate for entire universe of corporations

Series	CANSIM 004786	1982					1983				
		I	II	III	IV	Annual	I	II	III	IV	Annual
		millions of dollars									
1	Sales of goods and services	6,705	6,928	6,197	7,113	26,943	7,191	7,026	6,974	8,090	29,281
	Operating expenses:										
2.2	Depreciation of buildings and equipment	327	331	338	351	1,347	360	358	360	408	1,486
2.3	Depletion	288	278	273	312	1,151	319	311	311	417	1,358
2.4	Amortization of deferred charges and intangible assets	3	2	3	3	11	5	4	12	9	30
	Interest on:										
2.6	Short-term loans	113	133	148	118	512	128	125	120	123	496
2.7	Long-term debt	749	805	768	728	3,050	623	628	658	663	2,572
	Exploration and development charged to current expenses (mining and petroleum industries):										
2.8	On-property exploration and development drilling	115	128	110	155	508	89	120	131	111	451
2.9	Geological, geophysical and general off-property exploration	95	80	66	53	294	84	53	60	60	257
2.10	Land and lease acquisition and retention	20	20	21	26	87	19	17	18	19	73
2.11	Materials, labour and other expenses	4,478	4,830	4,214	4,760	18,282	4,654	4,570	4,547	5,201	18,972
2	Total operating expenses	6,188	6,607	5,941	6,506	25,242	6,281	6,186	6,217	7,011	25,695
3	Operating income (loss)	517	321	256	607	1,701	910	840	757	1,079	3,586
	Other income:										
	Dividends from:										
4.1	Canadian corporations	22	31	42	38	133	58	34	26	49	167
4.2	Foreign corporations	25	6	11	6	48	27	30	43	101	201
4.3	Interest	198	171	167	174	710	135	145	135	138	553
4.4	Gains (losses) on the translation of foreign currency	-32	-90	27	7	-88	-10	7	-23	-30	-56
4.5	Gains (losses) on sale of assets	44	60	28	32	164	59	40	45	63	207
4.6	All other income	196	190	222	280	888	207	207	194	178	786
4	Total other income	453	368	497	537	1,855	476	463	420	499	1,858
5	Income (loss) before provision for income taxes	970	689	753	1,144	3,556	1,386	1,303	1,177	1,578	5,444
	Provision for income and other corporation taxes:										
6	Current	283	166	270	435	1,154	420	408	389	458	1,675
11	Petroleum and gas revenue taxes	289	233	211	239	972	276	237	240	287	1,040
7	Deferred	195	95	128	39	457	150	166	168	227	711
8.1	Net income (loss) before extraordinary items	203	195	144	431	973	540	492	380	606	2,018
8.2	Extraordinary gains (losses)	20	18	12	63	113	-6	-5	14	-1,351	-1,348
8.3	Income tax related thereto	-1	-1	-6	25	17	-	1	-	200	201
8	Net income (loss) for period	222	212	150	519	1,103	534	488	394	-545	871
10	Base profit	1,604	1,364	1,293	1,818	6,079	1,975	1,969	1,911	2,382	8,237
	Selected items, seasonally adjusted:										
13	Sales of goods and services	6,598	6,872	6,585	6,888	26,943	7,055	6,975	7,394	7,857	29,281
14	Operating income (loss)	382	303	409	607	1,701	753	821	925	1,087	3,586
15	Income (loss) before provision for income taxes	862	696	901	1,097	3,556	1,255	1,317	1,334	1,538	5,444
16	Net income (loss) for period	237	219	204	443	1,103	534	495	454	-612	871
17	Base profit	1,486	1,364	1,486	1,743	6,079	1,836	1,974	2,118	2,309	8,237

TABLEAU 9. Ensemble de l'extraction minière

État des revenus et dépenses

Estimation pour l'univers intégral des corporations

1984					1985					CANSIM 004786	Série	
I	II	III	IV	Annuel	I	II	III	IV	Annuel			
millions de dollars												
8,367	8,432	8,377	9,245	34,421	9,153	9,383					Ventes de biens et de services	1
408	419	432	445	1,704	428	453					Frais d'exploitation:	
412	389	404	481	1,686	448	446					Amortissement des bâtiments et du matériel	2.2
10	17	16	24	67	21	38					Provision pour épuisement	2.3
111	120	131	238	600	104	112					Amortissement d'actif transitoire et d'immobilisations incorporelles	2.4
695	748	800	759	3,002	715	712					Intérêt versé:	
											Dette à court terme	2.6
											Dette à long terme	2.7
133	114	103	139	489	120	114					D'exploitation et d'aménagement imputés aux frais ordinaires (les industries d'extraction minière et de pétrole):	
95	56	76	91	318	105	75					De forage, d'exploitation et de développement internes	2.8
21	21	19	21	82	17	17					D'exploration géologique ou géophysique et d'exploration générale externes	2.9
5,120	5,294	5,388	5,882	21,684	5,644	6,004					D'acquisition et de possession de terrains ou de concessions	2.10
7,005	7,178	7,369	8,080	29,632	7,602	7,971					Matières premières, main d'oeuvre et autres frais	2.11
1,362	1,254	1,008	1,165	4,789	1,551	1,412					Total, frais d'exploitation	2
											Revenus (pertes) d'exploitation	3
44	44	70	39	197	31	34					Autres revenus:	
15	8	17	28	68	11	23					Dividendes reçus de:	
145	177	199	193	714	177	180					Sociétés canadiennes	4.1
-40	-77	-25	-80	-222	-4	-40					Sociétés étrangères	4.2
21	48	48	129	246	16	61					Intérêt reçu	4.3
218	188	211	250	867	172	160					Gains (pertes) non réalisés sur la conversion des comptes exprimés en devises étrangères	4.4
403	388	520	559	1,870	403	418					Gains (pertes) sur réalisation d'actif	4.5
1,765	1,642	1,528	1,724	6,659	1,954	1,830					Tous les autres revenus	4.6
570	567	507	470	2,114	543	540					Total, autres revenus	4
350	303	312	334	1,299	349	295					Bénéfice net (perte nette) avant impôts sur le revenu	5
231	195	162	267	855	360	300					Impôts sur le revenu des sociétés:	
614	577	547	653	2,391	702	695					Exigibles	6
8	45	12	-435	-370	10	11					Impôts sur les revenus pétroliers	11
4	-6	-4	90	84	-2	1					Différés	7
626	616	555	308	2,105	710	707					Bénéfice net (perte nette) avant pertes et profits exceptionnels	8.1
											Pertes et profits exceptionnels	8.2
											Impôts sur le revenu applicable	8.3
2,632	2,510	2,331	2,652	10,125	2,824	2,748					Bénéfice net (perte nette) pour la période observée	8
8,211	8,387	8,813	9,010	34,421	9,008	9,357					Bénéfices de base	10
1,193	1,239	1,183	1,174	4,789	1,388	1,391					Certains postes corrigés des variations saisonnières:	
1,617	1,662	1,694	1,686	6,659	1,803	1,852					Ventes de biens et de services	13
611	625	622	247	2,105	684	719					Revenus (pertes) d'exploitation	14
2,481	2,521	2,545	2,578	10,125	2,671	2,761					Bénéfice net (perte nette) avant impôts sur le revenu	15
											Bénéfice net (perte nette) pour la période observée	16
											Bénéfices de base	17

TABLE 10. Total Mining

Statement of Retained Earnings and Schedule of Investments

Companies having \$10 million or more of total assets

Series	CANSIM 004787	1982				1983			
		I	II	III	IV	I	II	III	IV
millions of dollars									
Retained earnings (deficit) and reserves:									
3.2.3.1	Balance at beginning of period	15,925	14,975	14,504	14,376	14,264	14,431	14,437	14,394
3.2.3.2	Prior period adjustments	-1,239	-193	-64	-246	2	-151	-261	13
3.2.3.3	Net income (loss) for the period	265	268	192	544	554	504	408	-532
3.2.3.4	Corporations employing the equity method	-5	-15	2	-32	-70	13	-16	13
3.2.3.5	Cash dividends declared	-304	-320	-229	-424	-244	-208	-241	-529
3.2.3.6	Transfers to/from contributed surplus and share capital (including stock dividends)	-	1	-2	22	-	-	-3	197
3.2.3.7	Other adjustments	333	-212	-27	24	-75	-152	70	-439
3.2.3	Balance at end of period	14,975	14,504	14,376	14,264	14,431	14,437	14,394	13,117
Investments:									
1.1	Canadian investments	1,940	1,851	1,910	2,253	2,712	2,771	3,100	3,586
1.1.1	Government of Canada treasury bills	33	8	32	105	65	66	64	331
1.1.2	Other government of Canada direct and guaranteed bonds	10	9	4	4	4	4	4	4
1.1.3	Provincial government direct and guaranteed bonds	4	4	1	1	1	3	1	3
1.1.4	Municipal government bonds and debentures	-	-	-	-	-	-	1	-
1.1.6	Short-term commercial paper, notes of finance companies and bankers' acceptances	260	168	191	184	524	555	491	643
Chartered bank term deposits, deposit receipts and savings certificates:									
1.1.7	Canadian currency	376	317	398	438	480	490	455	489
1.1.8	Foreign currency	61	140	8	19	26	23	231	345
1.1.10	Trust and mortgage loan companies, term deposits and investment certificates	4	4	4	4	5	3	13	-
1.1.11	Mortgages and agreements of sale	28	31	31	46	49	53	48	51
1.1.12	Canadian corporations bonds and debentures	50	54	70	64	56	66	90	69
1.1.13	Canadian corporations preferred and common shares	727	727	751	990	1,132	1,086	1,217	1,173
1.1.14	Other Canadian investments	387	389	420	398	370	422	485	478
1.2	Foreign investments	602	459	578	593	544	552	481	501
1.2.1	Term deposits and deposit receipts in foreign institutions and foreign branches of Canadian chartered banks	21	35	19	22	21	29	28	57
1.2.3	Foreign corporations preferred and common shares, bonds and debentures	357	183	314	321	274	282	329	320
1.2.4	Other foreign investments	224	241	245	250	249	241	124	124
1	Total	2,542	2,310	2,488	2,846	3,256	3,323	3,581	4,087
Shown on balance sheet as:									
	Temporary investments	1,040	967	999	1,168	1,463	1,667	1,827	2,377
	Long-term investments	1,502	1,343	1,489	1,678	1,793	1,656	1,754	1,710

TABLEAU 10. Ensemble de l'extraction minière

État des bénéfices non répartis et relevée supplémentaire sur les placements

Société dont l'actif total est de \$10 millions ou plus

1984				1985				CANSIM 004787	Série
I	II	III	IV	I	II	III	IV		
millions de dollars									
Bénéfices non répartis (déficit) et réserves:									
13,117	13,446	13,692	13,822	13,984	14,329			Solde au début de l'exercice	3.2.3.1
-1	-98	-	-13	15	-4			Redressements de périodes antérieures	3.2.3.2
633	619	557	311	714	702			Bénéfice net (perte nette) pour la période observée	3.2.3.3
24	-10	-19	-6	49	-17			Corporations utilisant méthode de la comptabilisation	3.2.3.4
-185	-364	-227	-603	-456	-471			Dividendes déclarés en espèces	3.2.3.5
-63	94	-1	273	222	157			Virements au surplus d'apport et capital-actions (y compris les dividendes en actions)	3.2.3.6
-79	5	-180	200	-199	-60			Autres redressements	3.2.3.7
13,446	13,692	13,822	13,984	14,329	14,636			Solde à la fin de l'exercice	3.2.3
Placements:									
3,382	3,664	3,844	3,700	3,480	3,523			Placements au Canada	1.1
297	303	275	221	115	191			Bons du Trésor du Canada	1.1.1
31	19	19	24	14	20			Autres obligations contractées ou garanties par le Canada	1.1.2
2	2	2	7	1	1			Obligations contractées ou garanties par les provinces	1.1.3
1	-	-	-	-	-			Obligations garanties ou non par les administrations municipales	1.1.4
629	775	844	902	741	684			Effets commerciaux à court terme, effets des sociétés de financements et acceptations bancaires	1.1.6
539	652	543	290	349	474			Dépôts à terme dans les succursales de banques à charte, certificats de dépôt et certificats d'épargne:	
389	373	498	500	527	509			Monnaie canadienne	1.1.7
8	2	10	9	7	10			Devises étrangères	1.1.8
47	47	46	52	47	45			Certificats de placements garantis et autres dépôts à terme auprès des sociétés de fiducie et de prêts hypothécaires	1.1.10
35	33	29	30	108	46			Hypothèques et contrats de vente	1.1.11
1,022	1,062	1,179	1,123	1,094	1,023			Obligations garanties ou non des sociétés canadiennes	1.1.12
382	396	399	542	477	520			Actions privilégiées et ordinaires des sociétés canadiennes	1.1.13
								Autres placements au Canada	1.1.14
350	469	496	796	773	758			Placements à l'étranger	1.2
26	79	169	468	461	472			Dépôts à terme et certificats de dépôts dans les établissements étrangers et dans les succursales étrangères de banques à charte au Canada	1.2.1
238	376	307	315	299	263			Actions privilégiées et ordinaires, obligations garanties ou non des sociétés étrangères	1.2.3
86	14	20	13	13	23			Autres placements à l'étranger	1.2.4
3,732	4,133	4,340	4,496	4,253	4,281			Total	1
Comme l'indique le bilan:									
2,380	2,716	2,989	3,031	2,820	2,846			Placements temporaires	
1,352	1,417	1,351	1,465	1,433	1,435			Placements à long terme	

TABLE 11. Total Manufacturing

Balance Sheet - Assets

Companies having \$10 million or more of total assets

Series	CANSIM 004788	1982				1983			
		I	II	III	IV	I	II	III	IV
millions of dollars									
Assets:									
1.1.1	Cash on hand and demand deposits:								
On hand and in chartered bank branches in Canada:									
1.1.1.1	Canadian currency	792	909	834	1,200	1,056	1,193	1,297	1,471
1.1.1.2	Foreign currency	106	135	167	166	98	89	103	145
In other financial institutions in Canada:									
1.1.1.5	Canadian currency	48	55	49	60	93	74	128	172
1.1.1.6	Foreign currency	22	71	25	26	26	37	90	29
Other deposits abroad:									
1.1.1.7	Canadian currency	9	6	7	2	4	4	7	18
1.1.1.8	Foreign currency	116	108	140	155	202	198	264	290
1.1.2	Short-term loans and advances to affiliated companies:								
1.1.2.1	Canadian corporations	1,016	1,203	1,186	1,074	893	919	986	1,041
1.1.2.2	Foreign corporations	295	366	333	170	211	188	269	271
1.1.3	Temporary investments	3,059	3,269	3,193	3,720	3,129	4,259	4,776	5,301
1.1.4	Accounts receivable:								
1.1.4.1	Trade	23,468	24,247	23,237	21,331	22,382	24,202	23,902	23,788
1.1.4.2	Other	1,352	1,275	1,368	1,456	1,302	1,300	1,460	1,252
1.1.5	Inventories	33,610	32,408	31,574	30,298	29,952	28,817	29,038	29,946
1.1.6	Other current assets	1,299	1,462	1,461	1,159	1,271	1,407	1,402	1,119
1.1	Total current assets	65,192	65,514	63,574	60,817	60,619	62,687	63,722	64,843
1.2	Long-term intercorporate investments:								
In shares of affiliated companies:									
1.2.1	Canadian corporations	5,699	5,738	5,822	6,040	6,015	6,241	6,356	6,561
1.2.2	Foreign corporations	5,380	5,477	5,492	5,682	5,700	5,578	5,831	6,028
Loans and advances to affiliated companies:									
1.2.3	Canadian corporations	2,382	2,299	2,367	2,364	2,256	2,207	2,364	2,322
1.2.4	Foreign corporations	3,319	3,434	3,675	3,529	3,742	3,745	3,643	3,635
1.3	Long-term investments	1,125	1,139	1,070	1,045	1,063	1,091	1,059	1,124
1.4	Fixed assets:								
1.4.1	Land	1,797	1,796	1,805	1,868	1,835	1,856	1,883	1,940
1.4.2	Depreciable assets (net)	49,493	50,833	52,211	53,345	53,371	53,874	54,619	55,585
1.4.3	Depletible assets (net)	5,576	5,656	5,666	5,963	5,821	5,505	5,563	5,676
1.5	Other assets:								
1.5.1	Deferred charges	863	943	946	919	957	1,007	1,041	1,090
1.5.2	Intangible assets	710	720	713	767	783	815	896	910
1.5.3	All other assets	799	857	907	923	875	941	857	770
1	Total assets	142,335	144,406	144,248	143,262	143,037	145,547	147,834	150,484
2	Accumulated allowance for depreciation and depletion	35,178	36,198	37,203	37,825	38,420	39,288	40,391	41,240

TABLEAU 11. Ensemble des industries manufacturières

Bilan - Actif

Société dont l'actif total est de \$10 millions ou plus

1984				1985				CANSIM 004788	Série
I	II	III	IV	I	II	III	IV		
millions de dollars									
								Actif:	
								Encaisse et dépôts à demande:	1.1.1
								Encaisse et dans les succursales de banques à charte au Canada:	
1,209	1,159	1,207	1,526	1,265	1,264			Monnaie canadienne	1.1.1.1
96	201	163	125	140	106			Devises étrangères	1.1.1.2
								Dans d'autres établissements au Canada:	
122	70	87	103	153	54			Monnaie canadienne	1.1.1.5
105	129	93	118	137	189			Devises étrangères	1.1.1.6
								Autres dépôts à l'étranger:	
48	82	71	39	28	41			Monnaie canadienne	1.1.1.7
256	200	259	300	308	281			Devises étrangères	1.1.1.8
								Prêts et avances à court terme aux sociétés affiliées:	1.1.2
1,021	1,168	1,243	1,148	1,212	1,006			Sociétés canadiennes	1.1.2.1
357	422	445	325	430	598			Sociétés étrangères	1.1.2.2
5,542	6,512	6,127	6,820	5,801	7,937			Placements temporaires	1.1.3
								Débiteurs:	1.1.4
25,007	26,548	26,738	25,573	26,406	27,578			Clients	1.1.4.1
1,227	1,347	1,532	1,503	1,497	1,358			Autres débiteurs	1.1.4.2
30,867	31,055	31,527	32,322	32,780	32,502			Stocks	1.1.5
1,301	1,492	1,485	1,268	1,514	1,706			Autres disponibilités	1.1.6
67,158	70,385	70,977	71,170	71,671	74,620			Total des disponibilités	1.1
								Placements à long terme dans les sociétés apparentées:	1.2
6,390	6,632	6,794	6,973	7,314	7,380			En actions des sociétés affiliées:	
6,899	6,923	6,994	7,067	8,035	8,198			Sociétés canadiennes	1.2.1
								Sociétés étrangères	1.2.2
2,324	2,501	2,398	2,237	2,142	2,325			Prêts et avances aux sociétés affiliées:	1.2.3
3,485	3,654	3,916	3,887	3,318	3,368			Sociétés canadiennes	1.2.4
								Sociétés étrangères	1.2.4
1,111	1,158	1,385	1,388	1,386	1,535			Placements à long terme	1.3
								Immobilisations:	1.4
1,954	1,958	1,984	2,015	2,015	2,065			Terrains	1.4.1
55,378	55,743	56,146	57,672	57,488	58,257			Actif amortissable (net)	1.4.2
5,752	5,854	5,848	5,870	6,661	6,726			Actif épuisable (net)	1.4.3
								Autres éléments d'actif:	1.5
1,159	1,253	1,289	1,244	1,333	1,342			Actif transitoire	1.5.1
871	923	925	959	973	1,105			Immobilisations incorporelles	1.5.2
790	769	791	933	910	930			Tous les autres éléments d'actif	1.5.3
153,271	157,753	159,447	161,415	163,246	167,851			Total de l'actif	1
42,193	42,189	43,395	44,100	44,824	45,944			Provision accumulée pour amortissement et épuisement	2

TABLE 12. Total Manufacturing

Balance Sheet - Liabilities and shareholders' equity

Companies having \$10 million or more of total assets

Series	CANSIM 004788	1982				1983			
		I	II	III	IV	I	II	III	IV
millions of dollars									
Liabilities:									
3.1.1.1	Short-term loans:								
From chartered bank branches in Canada:									
3.1.1.1.1	Canadian currency	8,720	8,334	8,166	7,178	7,206	7,055	7,133	6,591
3.1.1.1.2	Foreign currency	383	500	446	338	456	466	465	309
From foreign branches of chartered banks and other banks:									
3.1.1.1.3	Canadian currency	189	188	148	63	118	119	156	189
3.1.1.1.4	Foreign currency	172	150	98	104	69	88	83	102
3.1.1.2	From affiliated companies, directors and shareholders:								
3.1.1.2.1	Canadian corporations	1,364	1,325	1,223	1,196	1,206	982	1,169	1,198
3.1.1.2.2	Foreign corporations	408	501	496	483	486	464	347	369
3.1.1.3.1	Short-term commercial paper	1,615	1,809	1,732	1,420	1,531	1,564	1,418	1,056
3.1.1.3.2	Other short-term loans	393	414	222	270	334	265	232	295
3.1.1.4	Accounts payable:								
3.1.1.4.1	Trade payables	16,793	17,798	16,713	16,416	16,859	17,288	17,198	17,809
3.1.1.4.2	Other accounts payable and accrued liabilities	6,339	6,519	6,516	6,309	6,193	6,744	6,914	6,809
3.1.1.4.3	Corporation income taxes payable	411	269	449	529	119	361	619	1,225
3.1.1.5	Portion of long-term debt payable within one year	811	977	933	1,194	1,163	1,162	1,230	1,403
3.1.1.6	Other current liabilities	1,654	1,764	1,845	1,714	1,545	1,489	1,511	1,538
3.1.1	Total current liabilities	39,252	40,548	38,987	37,214	37,285	38,047	38,475	38,893
Long-term debt:									
3.1.2	Bonds, debentures and serial notes	10,466	11,066	11,201	11,126	10,901	11,028	11,083	11,082
3.1.3	Mortgages and agreements of sale	483	534	542	568	556	530	497	507
3.1.4	Loans from affiliated companies:								
3.1.4.1	Canadian corporations	3,044	3,102	3,207	3,095	3,320	3,372	3,615	3,590
3.1.4.2	Foreign corporations	3,045	2,360	2,278	2,552	2,545	2,631	2,353	2,476
3.1.5	Loans from chartered bank branches in Canada:								
3.1.5.1	Canadian currency	7,485	8,033	8,596	9,018	8,600	8,318	8,432	8,505
3.1.5.2	Foreign currency	1,891	1,870	1,862	1,844	2,045	1,845	2,007	2,035
3.1.6	Other long-term debt	2,013	1,911	1,897	2,051	2,155	2,351	2,375	2,828
3.1.7	Less: Portion of long-term debt payable within one year	-811	-977	-933	-1,194	-1,163	-1,162	-1,230	-1,403
3.1.8	Other liabilities:								
3.1.8	Deferred income taxes	10,344	10,610	10,608	10,339	10,107	10,421	10,685	10,806
3.1.9.1	All other liabilities	1,882	1,825	2,072	2,338	2,424	2,534	2,538	2,596
3.1.9.2	Minority shareholders' interest in subsidiaries	325	325	322	347	338	278	276	260
3.1	Total liabilities	79,419	81,207	80,639	79,298	79,113	80,193	81,106	82,175
Shareholders' equity:									
3.2.1	Share capital	18,318	18,516	18,911	19,580	20,048	20,540	20,985	21,688
3.2.1.1	Preferred shares	5,990	6,017	6,229	6,453	6,792	6,835	6,467	6,769
3.2.1.2	Common shares	12,328	12,499	12,682	13,127	13,256	13,705	14,518	14,919
3.2.2	Contributed surplus	1,647	1,700	1,685	1,886	1,982	2,008	2,118	2,319
3.2.3	Retained earnings (deficit) and reserves	42,716	42,744	42,760	42,252	41,649	42,558	43,384	44,076
3.2.4	Appraisals and other equity	235	239	253	246	245	248	241	226
3.2	Total shareholders' equity	62,916	63,199	63,609	63,964	63,924	65,354	66,728	68,309
3	Total liabilities and shareholders' equity	142,335	144,406	144,248	143,262	143,037	145,547	147,834	150,484

TABLEAU 12. Ensemble des industries manufacturières

Bilan - Passif et avoir des actionnaires

Société dont l'actif total est de \$10 millions ou plus

1984				1985				CANSIM 004788	Série
I	II	III	IV	I	II	III	IV		
millions de dollars									
Passif:									
Emprunts à court terme:								3.1.1.1	
Après de succursales de banques à charte au Canada:									
6,695	6,511	6,692	6,158	6,862	6,923			3.1.1.1.1	
385	407	712	429	427	494			3.1.1.1.2	
Après de succursales étrangères de banques à charte et autres banques étrangères:									
150	69	74	74	47	51			3.1.1.1.3	
101	145	143	182	119	149			3.1.1.1.4	
Après de sociétés affiliées, directeurs et actionnaires:								3.1.1.2	
1,290	1,442	1,424	1,712	1,746	1,457			3.1.1.2.1	
1,001	976	600	584	465	398			3.1.1.2.2	
Effets de commerce à court terme								3.1.1.3.1	
1,094	1,253	1,230	1,165	1,290	1,387				
337	396	357	306	336	279			3.1.1.3.2	
Autres prêts à court terme								3.1.1.3.2	
Créanciers:									
18,838	19,281	18,988	19,430	19,737	19,865			3.1.1.4	
6,572	7,107	7,163	7,345	7,374	7,797			3.1.1.4.1	
635	1,132	1,436	1,975	485	893			3.1.1.4.2	
Autres créanciers et exigibilités courues								3.1.1.4.2	
1,447	1,493	1,333	1,203	1,123	1,146			3.1.1.4.3	
Partie de la dette à long terme exigible en moins d'un an								3.1.1.5	
1,542	1,863	1,729	1,745	1,875	2,209				
Autres exigibilités								3.1.1.6	
40,087	42,075	41,881	42,308	41,886	43,048			Total des exigibilités	
								3.1.1	
Dettes à long terme:									
11,255	11,079	10,934	10,974	11,174	11,277			3.1.2	
Obligations garanties ou non et obligations remboursables par série								3.1.2	
523	515	501	521	512	484				
Hypothèques et contrats de vente								3.1.3	
3,564	3,937	3,900	3,527	3,402	3,223				
2,400	2,234	2,070	1,918	1,918	1,916			3.1.4	
Emprunts de sociétés affiliées:								3.1.4	
Sociétés canadiennes								3.1.4.1	
Sociétés étrangères								3.1.4.2	
8,591	8,392	8,093	8,368	8,670	8,453			3.1.5	
2,018	1,941	1,912	1,750	1,961	2,085			3.1.5.1	
Emprunts auprès de succursales de banques à charte au Canada:								3.1.5	
Monnaie canadienne								3.1.5.1	
Devises étrangères								3.1.5.2	
3,087	3,236	3,223	3,116	3,169	3,149			3.1.6	
Autres dettes à long terme								3.1.6	
-1,447	-1,493	-1,333	-1,203	-1,123	-1,146			3.1.7	
Moins: Partie de la dette à long terme exigible en moins d'un an								3.1.7	
10,905	11,153	11,386	11,216	11,405	11,615				
Autres éléments de passif:									
2,518	2,561	2,660	2,562	2,591	2,801			3.1.8	
262	289	288	384	475	1,060			3.1.9.1	
Impôts sur le revenu différés								3.1.8	
Tous les autres éléments de passif								3.1.9.1	
Participation minoritaire dans des filiales								3.1.9.2	
83,763	85,919	85,515	85,441	86,040	87,965			Total du passif	
								3.1	
Avoir des actionnaires:									
22,211	22,833	23,547	24,819	25,379	26,845			3.2.1	
6,767	7,138	7,718	8,469	8,361	9,125			3.2.1.1	
15,444	15,695	15,829	16,350	17,018	17,720			3.2.1.2	
Capital-actions								3.2.1	
Actions privilégiées								3.2.1.1	
Actions ordinaires								3.2.1.2	
2,385	2,352	2,368	2,428	2,537	2,560			3.2.2	
44,671	46,408	47,785	48,456	49,020	50,163			3.2.3	
241	241	232	271	270	318			3.2.4	
Surplus d'apport								3.2.2	
Bénéfices non répartis (déficit) et les réserves								3.2.3	
Excédent de la valeur d'expertise et autres avoirs								3.2.4	
69,508	71,834	73,932	75,974	77,206	79,886			Total de l'avoir des actionnaires	
								3.2	
153,271	157,753	159,447	161,415	163,246	167,851			Total du passif et de l'avoir des actionnaires	
								3	

TABLE 13. Total Manufacturing

Statement of Income

Companies having \$10 million or more of total assets

Series	CANSIM 004789	1982					1983				
		I	II	III	IV	Annual	I	II	III	IV	Annual
millions of dollars											
1	Sales of goods and services	40,970	43,939	41,679	41,503	168,091	41,223	46,762	44,924	48,688	181,597
	Operating expenses:										
2.2	Depreciation of buildings and equipment	1,018	1,061	1,054	1,071	4,204	1,089	1,163	1,180	1,220	4,652
2.3	Depletion	88	90	82	117	377	84	97	100	98	379
2.4	Amortization of deferred charges and intangible assets	30	29	32	44	135	37	39	46	45	167
2.5	Special tooling costs (durable goods manufacturing industries)	146	263	83	37	529	105	108	91	71	375
	Interest on:										
2.6	Short-term loans	434	473	463	404	1,774	295	283	290	273	1,141
2.7	Long-term debt	811	915	915	861	3,502	806	775	787	820	3,188
	Exploration and development charged to current expenses (mining and petroleum industries):										
2.8	On-property exploration and development drilling	102	83	89	125	399	44	61	114	63	282
2.9	Geological, geophysical and general off-property exploration	34	29	59	1	123	30	15	29	40	114
2.10	Land and lease acquisition and retention	20	19	6	7	52	7	3	6	6	22
2.11	Materials, labour and other expenses	37,314	39,922	38,052	38,161	153,449	37,707	42,055	40,001	43,410	163,173
2	Total operating expenses	39,997	42,884	40,835	40,828	164,544	40,204	44,599	42,644	46,046	173,493
3	Operating income (loss)	973	1,055	844	675	3,547	1,019	2,163	2,280	2,642	8,104
	Other income:										
	Dividends from:										
4.1	Canadian corporations	63	58	53	83	257	62	47	95	92	296
4.2	Foreign corporations	94	86	82	179	441	66	67	84	68	285
4.3	Interest	306	285	340	310	1,241	239	255	260	282	1,036
4.4	Gains (losses) on the translation of foreign currency	-42	-51	-8	-6	-107	-3	15	-6	-10	-4
4.5	Gains (losses) on sale of assets	76	120	61	-5	252	27	16	24	75	142
4.6	All other income	164	168	166	186	684	131	133	136	177	577
4	Total other income	661	666	694	747	2,768	522	533	593	684	2,332
5	Income (loss) before provision for income taxes	1,634	1,721	1,538	1,422	6,315	1,541	2,696	2,873	3,326	10,436
	Provision for income and other corporation taxes:										
6	Current	426	396	611	614	2,047	652	657	824	1,099	3,232
11	Petroleum and gas revenue taxes	212	186	206	229	833	194	173	189	218	774
7	Deferred	234	232	29	-200	295	-98	322	282	101	607
8.1	Net income (loss) before extraordinary items	762	907	692	779	3,140	793	1,544	1,578	1,908	5,823
8.2	Extraordinary gains (losses)	-5	75	-25	-359	-314	-114	19	-6	56	-45
8.3	Income tax related thereto	1	-44	2	90	49	64	6	5	-1	74
8	Net income (loss) for period	758	938	669	510	2,875	743	1,569	1,577	1,963	5,852
10	Base profit	2,784	2,864	2,688	2,706	11,042	2,709	3,976	4,201	4,589	15,475
	Capital expenditures:										
19.1	Land	28	33	23	41	125	21	23	24	41	109
19.2	Depreciable assets	2,571	2,796	2,570	3,019	10,956	1,745	2,020	2,037	2,200	8,002
19.3	Depletable assets	241	133	168	226	768	224	125	218	267	834
	Capitalized expenditures on exploration and development (mining and petroleum industries):										
19.3.1	On-property exploration and development drilling	170	79	115	108	472	164	49	117	167	497
19.3.2	Geological, geophysical and general off-property exploration	11	12	7	8	38	7	5	5	12	29
19.3.3	Land and lease acquisition and retention	29	20	18	40	107	26	26	49	60	161
19.3.4	Other depletable assets	31	22	28	70	151	27	45	47	28	147
19	Total capital expenditures	2,840	2,962	2,761	3,286	11,849	1,990	2,168	2,279	2,508	8,945
	Selected items, seasonally adjusted:										
13	Sales of goods and services	42,055	42,381	42,757	40,898	168,091	42,410	44,977	46,051	48,159	181,597
14	Operating income (loss)	1,145	762	970	670	3,547	1,239	1,847	2,381	2,637	8,104
15	Income (loss) before provision for income taxes	1,834	1,437	1,692	1,352	6,315	1,789	2,390	3,012	3,245	10,436
16	Net income (loss) for period	896	755	811	413	2,875	913	1,367	1,719	1,853	5,852
17	Base profit	2,952	2,611	2,817	2,662	11,042	2,928	3,695	4,313	4,539	15,475

TABLEAU 13. Ensemble des industries manufacturières

État des revenus et dépenses

Société dont l'actif est de \$10 millions ou plus

1984					1985					CANSIM 004789	Série	
I	II	III	IV	Annuel	I	II	III	IV	Annuel			
millions de dollars												
48,562	52,540	49,831	52,929	203,862	51,277	55,886					Ventes de biens et de services	1
											Frais d'exploitation:	
1,212	1,265	1,289	1,318	5,084	1,340	1,344					Amortissement des bâtiments et du matériel	2.2
96	93	90	115	394	97	117					Provision pour épuisement	2.3
41	52	42	59	194	65	59					Amortissement d'actif transitoire et d'immobilisations incorporelles	2.4
95	123	50	29	297	56	80					Frais d'usinage (les industries de fabrication de biens durables)	2.5
267	259	282	271	1,079	254	261					Intérêt versé:	
794	834	896	872	3,396	764	775					Dette à court terme	2.6
											Dette à long terme	2.7
43	40	97	70	250	74	60					D'exploitation et d'aménagement imputés aux frais ordinaires (les industries d'extraction minière et de pétrole):	
37	29	21	31	118	54	33					De forage, d'exploitation et de développement internes	2.8
9	7	4	6	26	6	7					D'exploration géologique ou géophysique et d'exploration générale externes	2.9
43,509	46,488	44,182	47,009	181,188	45,894	50,061					D'acquisition et de possession de terrains ou de concessions	2.10
46,103	49,190	46,953	49,780	192,026	48,604	52,797					Matières premières, main d'oeuvre et autres frais	2.11
											Total, frais d'exploitation	2
2,459	3,350	2,878	3,149	11,836	2,673	3,089					Revenus (pertes) d'exploitation	3
											Autres revenus:	
57	62	70	104	293	85	195					Dividendes reçus de:	
79	65	147	146	437	301	116					Sociétés canadiennes	4.1
292	307	346	354	1,299	313	316					Sociétés étrangères	4.2
-30	-46	-15	-18	-109	-64	-47					Intérêt reçu	4.3
29	48	17	-9	85	51	63					Gains (pertes) non réalisés sur la conversion des comptes exprimés en devises étrangères	4.4
199	169	165	289	822	197	226					Gains (pertes) sur réalisation d'actif	4.5
626	605	730	866	2,827	883	869					Tous les autres revenus	4.6
3,085	3,955	3,608	4,015	14,663	3,556	3,958					Total, autres revenus	4
											Bénéfice net (perte nette) avant impôts sur le revenu	5
986	1,223	1,089	1,487	4,785	1,063	1,242					Impôts sur le revenu des sociétés:	
207	184	187	192	770	185	171					Exigibles	6
159	241	250	-141	509	238	209					Impôts sur les revenus pétroliers	11
1,733	2,307	2,082	2,477	8,599	2,070	2,336					Différés	7
											Bénéfice net (perte nette) avant pertes et profits exceptionnels	8.1
-4	231	142	-176	193	-110	-24					Pertes et profits exceptionnels	8.2
11	-64	-14	50	-17	1	23					Impôts sur le revenu applicable	8.3
1,740	2,474	2,210	2,351	8,775	1,961	2,335					Bénéfice net (perte nette) pour la période observée	8
4,421	5,341	5,049	5,497	20,308	5,056	5,329					Bénéfices de base	10
											Dépenses en immobilisations:	
15	15	34	49	113	23	51					Terrains	19.1
1,466	1,786	1,954	2,693	7,899	1,646	2,247					Actif amortissable	19.2
298	298	289	220	1,105	401	322					Actif épuisable	19.3
223	197	184	130	734	306	171					Dépenses en capital d'exploitation et d'aménagement (les industries d'extraction minière et de pétrole):	
9	7	9	9	34	10	5					De forage, d'exploitation et de développement internes	19.3.1
40	66	36	47	189	52	128					D'exploitation géologique ou géophysique et d'exploration générale externes	19.3.2
26	28	60	34	148	33	18					D'acquisition et de possession de terrains ou de concessions	19.3.3
1,779	2,099	2,277	2,962	9,117	2,070	2,620					Autres actifs épuisables	19.3.4
											Total, dépenses en immobilisations	19
49,788	50,628	50,986	52,460	203,862	52,570	53,848					Certains postes corrigés des variations saisonnières:	
2,711	3,017	2,960	3,148	11,836	2,913	2,782					Ventes de biens et de services	13
3,369	3,631	3,734	3,929	14,663	3,843	3,650					Revenus (pertes) d'exploitation	14
1,937	2,262	2,342	2,234	8,775	2,155	2,142					Bénéfice net (perte nette) avant impôts sur le revenu	15
4,676	5,047	5,142	5,443	20,308	5,293	5,065					Bénéfice net (perte nette) pour la période observée	16
											Bénéfices de base	17

TABLE 14. Total Manufacturing

Statement of Income

Estimate for entire universe of corporations

Series	CANSIM 004790	1982					1983				
		I	II	III	IV	Annual	I	II	III	IV	Annual
millions of dollars											
1	Sales of goods and services	51,992	55,785	52,965	53,003	213,745	52,760	59,787	58,077	61,907	232,531
Operating expenses:											
2.2	Depreciation of buildings and equipment	1,303	1,357	1,343	1,374	5,377	1,393	1,483	1,501	1,532	5,909
2.3	Depletion	88	90	82	117	377	84	97	100	98	379
2.4	Amortization of deferred charges and intangible assets	30	29	32	44	135	37	39	46	45	167
2.5	Special tooling costs (durable goods manufacturing industries)	146	263	83	37	529	105	108	91	71	375
Interest on:											
2.6	Short-term loans	597	648	646	566	2,457	445	430	427	407	1,709
2.7	Long-term debt	955	1,067	1,070	1,001	4,093	937	899	908	943	3,687
Exploration and development charged to current expenses (mining and petroleum industries):											
2.8	On-property exploration and development drilling	102	83	89	125	399	44	61	114	63	282
2.9	Geological, geophysical and general off-property exploration	34	29	59	1	123	30	15	29	40	114
2.10	Land and lease acquisition and retention	20	19	6	7	52	7	3	6	6	22
2.11	Materials, labour and other expenses	47,567	50,931	48,540	48,903	195,941	48,495	54,174	52,241	55,676	210,586
2	Total operating expenses	50,842	54,516	51,950	52,175	209,483	51,577	57,309	55,463	58,881	223,230
3	Operating income (loss)	1,150	1,269	1,015	828	4,262	1,183	2,478	2,614	3,026	9,301
Other income:											
Dividends from:											
4.1	Canadian corporations	71	64	61	92	288	67	51	99	96	313
4.2	Foreign corporations	94	86	82	179	441	66	67	84	68	285
4.3	Interest	378	356	410	377	1,521	293	322	332	355	1,302
4.4	Gains (losses) on the translation of foreign currency	-41	-50	-7	-5	-103	-2	17	-4	-9	2
4.5	Gains (losses) on sale of assets	108	152	88	30	378	46	33	41	92	212
4.6	All other income	252	253	237	257	999	202	208	201	236	847
4	Total other income	862	861	871	930	3,524	672	698	753	838	2,961
5	Income (loss) before provision for income taxes	2,012	2,130	1,886	1,758	7,786	1,855	3,176	3,367	3,864	12,262
Provision for income and other corporation taxes:											
6	Current	543	522	715	713	2,493	744	797	967	1,266	3,774
11	Petroleum and gas revenue taxes	212	186	206	229	833	194	173	189	218	774
7	Deferred	234	235	28	-202	295	-96	325	285	106	620
8.1	Net income (loss) before extraordinary items	1,023	1,187	937	1,018	4,165	1,013	1,881	1,926	2,274	7,094
8.2	Extraordinary gains (losses)	-5	75	-25	-359	-314	-114	19	-6	56	-45
8.3	Income tax related thereto	1	-44	2	90	49	64	6	5	-1	74
8	Net income (loss) for period	1,019	1,218	914	749	3,900	963	1,906	1,925	2,329	7,123
10	Base profit	3,406	3,530	3,289	3,300	13,525	3,302	4,753	4,993	5,417	18,465
Selected items, seasonally adjusted:											
13	Sales of goods and services	53,670	53,761	54,057	52,257	213,745	54,545	57,517	59,211	61,258	232,531
14	Operating income (loss)	1,398	916	1,138	810	4,262	1,469	2,100	2,721	3,011	9,301
15	Income (loss) before provision for income taxes	2,274	1,801	2,039	1,672	7,786	2,157	2,822	3,511	3,772	12,262
16	Net income (loss) for period	1,196	1,004	1,046	654	3,900	1,173	1,675	2,057	2,218	7,123
17	Base profit	3,648	3,226	3,406	3,245	13,525	3,588	4,425	5,096	5,356	18,465

TABLEAU 14. Ensemble des industries manufacturières

État des revenus et dépenses

Estimation pour l'univers intégral des corporations

1984					1985					CANSIM 004790	Série
I	II	III	IV	Annuel	I	II	III	IV	Annuel		
millions de dollars											
61,568	66,829	64,369	67,892	260,658	65,675	71,700				Ventes de biens et de services	1
1,531	1,584	1,623	1,653	6,391	1,676	1,671				Frais d'exploitation:	
96	93	90	115	394	97	117				Amortissement des bâtiments et du matériel	2.2
41	52	42	59	194	65	59				Provision pour épuisement	2.3
95	123	50	29	297	56	80				Amortissement d'actif transitoire et d'immobilisations incorporelles	2.4
399	411	446	427	1,683	399	409				Frais d'usinage (les industries de fabrication de biens durables)	2.5
909	964	1,033	1,013	3,919	898	907				Intérêt versé:	
										Dette à court terme	2.6
										Dette à long terme	2.7
43	40	97	70	250	74	60				D'exploitation et d'aménagement imputés aux frais ordinaires (les industries d'extraction minière et de pétrole):	
37	29	21	31	118	54	33				De forage, d'exploitation et de développement internes	2.8
9	7	4	6	26	6	7				D'exploration géologique ou géophysique et d'exploration générale externes	2.9
55,571	59,714	57,632	60,869	233,786	59,243	64,726				D'acquisition et de possession de terrains ou de concessions	2.10
58,731	63,017	61,038	64,272	247,058	62,568	68,069				Matières premières, main d'oeuvre et autres frais	2.11
2,837	3,812	3,331	3,620	13,600	3,107	3,631				Total, frais d'exploitation	2
										Revenus (pertes) d'exploitation	3
59	64	72	106	301	87	198				Autres revenus:	
79	65	147	146	437	301	116				Dividendes reçus de:	
353	375	410	409	1,547	366	371				Sociétés canadiennes	4.1
-29	-45	-14	-17	-105	-63	-46				Sociétés étrangères	4.2
44	62	24	-1	129	58	70				Intérêt reçu	4.3
252	226	226	352	1,056	259	287				Gains (pertes) non réalisés sur la conversion des comptes exprimés en devises étrangères	4.4
758	747	865	995	3,365	1,008	996				Gains (pertes) sur réalisation d'actif	4.5
3,595	4,559	4,196	4,615	16,965	4,115	4,627				Tous les autres revenus	4.6
1,162	1,418	1,272	1,681	5,533	1,240	1,436				Total, autres revenus	4
207	184	187	192	770	185	171				Bénéfice net (perte nette) avant impôts sur le revenu	5
164	244	256	-136	528	244	214				Impôts sur le revenu des sociétés:	
2,062	2,713	2,481	2,878	10,134	2,446	2,806				Exigibles	6
										Impôts sur les revenus pétroliers	11
										Différés	7
										Bénéfice net (perte nette) avant pertes et profits exceptionnels	8.1
-4	231	142	-176	193	-110	-24				Pertes et profits exceptionnels	8.2
11	-64	-14	50	-17	1	23				Impôts sur le revenu applicable	8.3
2,069	2,880	2,609	2,752	10,310	2,337	2,805				Bénéfice net (perte nette) pour la période observée	8
5,232	6,247	5,961	6,421	23,861	5,941	6,314				Bénéfices de base	10
63,392	64,420	65,516	67,330	260,658	67,604	69,237				Certains postes corrigés des variations saisonnières:	
3,149	3,419	3,424	3,608	13,600	3,405	3,275				Ventes de biens et de services	13
3,934	4,189	4,325	4,517	16,965	4,452	4,277				Revenus (pertes) d'exploitation	14
2,300	2,640	2,737	2,633	10,310	2,569	2,573				Bénéfice net (perte nette) avant impôts sur le revenu	15
5,549	5,904	6,048	6,366	23,867	6,226	6,005				Bénéfice net (perte nette) pour la période observée	16
										Bénéfices de base	17

TABLE 15. Total Manufacturing

Statement of Retained Earnings and Schedule of Investments

Companies having \$10 million or more of total assets

Series	CANSIM 004791	1982				1983			
		I	II	III	IV	I	II	III	IV
millions of dollars									
Retained earnings (deficit) and reserves:									
3.2.3.1	Balance at beginning of period	42,801	42,716	42,744	42,760	42,252	41,650	42,558	43,384
3.2.3.2	Prior period adjustments	-6	-15	13	4	-346	-46	12	-35
3.2.3.3	Net income (loss) for the period	758	938	669	510	743	1,569	1,577	1,963
3.2.3.4	Corporations employing the equity method	-26	20	7	-42	6	29	24	48
3.2.3.5	Cash dividends declared	-926	-806	-607	-890	-545	-580	-684	-1,065
3.2.3.6	Transfers to/from contributed surplus and share capital (including stock dividends)	-10	-7	-9	-30	-5	-9	-3	-30
3.2.3.7	Other adjustments (including statistical divergence)	125	-102	-57	-60	-456	-55	-100	-189
3.2.3	Balance at end of period	42,716	42,744	42,760	42,252	41,649	42,558	43,384	44,076
Investments:									
1.1	Canadian investments	3,937	4,146	4,008	4,453	3,882	5,002	5,505	6,050
1.1.1	Government of Canada treasury bills	45	21	37	44	37	386	525	1,043
1.1.2	Other government of Canada direct and guaranteed bonds	11	10	10	9	8	10	14	17
1.1.3	Provincial government direct and guaranteed bonds	3	2	1	5	10	6	17	41
1.1.4	Municipal government bonds and debentures	2	7	3	3	1	-	1	-
1.1.6	Short-term commercial paper, notes of finance companies and bankers' acceptances	1,517	1,685	1,622	1,838	1,490	1,960	2,183	2,206
Chartered bank term deposits, deposit receipts and savings certificates:									
1.1.7	Canadian currency	1,140	1,125	1,121	1,301	1,048	1,127	1,145	1,164
1.1.8	Foreign currency	151	159	192	212	128	191	180	169
1.1.10	Trust and mortgage loan companies, term deposits and investment certificates	34	31	35	36	48	50	42	54
1.1.11	Mortgages and agreements of sale	233	212	232	240	230	251	266	282
1.1.12	Canadian corporations bonds and debentures	20	17	43	46	50	69	51	47
1.1.13	Canadian corporations preferred and common shares	284	283	388	294	298	327	364	350
1.1.14	Other Canadian investments	497	594	324	425	534	625	717	677
1.2	Foreign investments	247	262	255	312	310	348	330	375
1.2.1	Term deposits and deposit receipts in foreign institutions and foreign branches of Canadian chartered banks	93	116	132	160	166	219	160	207
1.2.3	Foreign corporations preferred and common shares, bonds and debentures	78	75	59	57	54	46	49	52
1.2.4	Other foreign investments	76	71	64	95	90	83	121	116
1	Total	4,184	4,408	4,263	4,765	4,192	5,350	5,835	6,425
Shown on balance sheet as:									
	Temporary investments	3,059	3,269	3,193	3,720	3,129	4,259	4,776	5,301
	Long-term investments - Statement A	1,125	1,139	1,070	1,045	1,063	1,091	1,059	1,124

TABLEAU 15. Ensemble des industries manufacturières

État des bénéfices non répartis et relevée supplémentaire sur les placements

Société dont l'actif total est de \$10 millions ou plus

1984				1985				CANSIM 004791	Série
I	II	III	IV	I	II	III	IV		
millions de dollars									
								Bénéfices non répartis (déficit) et réserves:	
44,076	44,671	46,408	47,785	48,456	49,020			Solde au début de l'exercice	3.2.3.1
7	-33	4	37	-26	-7			Redressements de périodes antérieures	3.2.3.2
1,740	2,474	2,210	2,351	1,961	2,335			Bénéfice net (perte nette) pour la période observée	3.2.3.3
15	67	26	-19	14	-21			Corporations utilisant la méthode comptabilisation	3.2.3.4
-843	-879	-821	-1,674	-1,195	-809			Dividendes déclarés en espèces	3.2.3.5
-36	-22	-16	-50	-40	-35			Virements au surplus d'apport et capital-actions (y compris les dividendes en actions)	3.2.3.6
-288	130	-26	26	-150	-320			Autres redressements (y compris pour la divergence statistique)	3.2.3.7
44,671	46,408	47,785	48,456	49,020	50,163			Solde à la fin de l'exercice	3.2.3
								Placements:	
5,817	6,751	6,744	7,429	6,414	8,687			Placements au Canada	1.1
613	765	1,064	1,712	734	1,327			Bons du Trésor du Canada	1.1.1
8	48	21	42	26	68			Autres obligations contractées ou garanties par le Canada	1.1.2
90	97	145	191	36	84			Obligations contractées ou garanties par les provinces	1.1.3
1	4	1	13	1	1			Obligations garanties ou non par les administrations municipales	1.1.4
2,347	2,932	2,625	2,353	2,735	3,976			Effets commerciaux à court terme, effets des sociétés de financements et acceptations bancaires	1.1.6
1,122	1,071	1,148	968	852	989			Dépôts à terme dans les succursales de banques à charte, certificats de dépôt et certificats d'épargne:	
173	202	175	177	234	209			Monnaie canadienne	1.1.7
52	60	62	39	52	51			Devises étrangères	1.1.8
								Certificats de placements garantis et autres dépôts à terme	1.1.10
								auprès des sociétés de fiducie et de prêts hypothécaires	
308	318	327	329	341	327			Hypothèques et contrats de vente	1.1.11
63	61	42	92	79	78			Obligations garanties ou non des sociétés canadiennes	1.1.12
444	764	702	1,037	913	989			Actions privilégiées et ordinaires des sociétés canadiennes	1.1.13
596	429	432	476	411	588			Autres placements au Canada	1.1.14
836	919	768	779	773	785			Placements à l'étranger	1.2
650	661	281	288	292	353			Dépôts à terme et certificats de dépôts dans les établissements étrangers et dans les succursales étrangères de banques à charte au Canada	1.2.1
64	64	203	200	77	87			Actions privilégiées et ordinaires, obligations garanties ou non des sociétés étrangères	1.2.3
122	194	284	291	404	345			Autres placements à l'étranger	1.2.4
6,653	7,670	7,512	8,208	7,187	9,472			Total	1
								Comme l'indique le bilan:	
5,542	6,512	6,127	6,820	5,801	7,937			Placements temporaires	
1,111	1,158	1,385	1,388	1,386	1,535			Placements à long terme - voir état A	

TABLE 16. Metal Mines Industries(1)

Balance Sheet

Companies having \$10 million or more of total assets

Series	CANSIM 004796	1982				1983			
		I	II	III	IV	I	II	III	IV
millions of dollars									
Assets:									
1.1.1	Cash on hand and demand deposits	440	435	452	447	576	606	628	421
1.1.2	Short-term loans and advances to affiliated companies	137	58	91	104	140	99	109	70
1.1.3	Temporary investments	359	360	334	285	356	368	480	621
1.1.4	Accounts receivable	1,905	2,076	1,669	1,549	1,404	1,519	1,413	1,439
1.1.5	Inventories	2,570	2,503	2,481	2,318	2,242	2,164	2,171	2,065
1.1.6	Other current assets	72	96	82	36	50	69	81	55
1.1	Total current assets	5,483	5,528	5,109	4,739	4,768	4,825	4,882	4,671
1.2	Long-term intercorporate investments in affiliated companies	6,104	6,297	6,345	6,667	6,621	6,504	6,442	6,421
1.3	Long-term investments	591	598	610	850	839	828	822	914
1.4	Fixed assets (net)	10,816	11,144	11,352	11,320	11,466	11,508	11,662	11,890
1.5	Other assets	187	201	224	238	221	183	199	197
1	Total assets	23,181	23,768	23,640	23,814	23,915	23,848	24,007	24,093
2	Accumulated allowance for depreciation and depletion	5,404	5,573	5,586	5,723	5,712	5,825	6,028	6,137
Liabilities:									
Short-term loans:									
3.1.1.1	Bank loans	695	931	891	553	661	585	490	315
3.1.1.2	From affiliated companies, directors and shareholders	311	376	539	556	550	559	567	474
3.1.1.3	All other short-term loans and notes	378	500	266	254	270	172	198	259
3.1.1.4	Accounts payable	1,862	2,022	2,007	1,799	1,483	1,496	1,556	1,561
3.1.1.5	Portion of long-term debt payable within one year	237	215	180	218	220	208	213	273
3.1.1.6	Other current liabilities	51	67	56	47	64	35	46	49
3.1.1	Total current liabilities	3,534	4,111	3,939	3,427	3,248	3,055	3,070	2,931
Long-term debt:									
3.1.2	Bonds, debentures and serial notes	1,551	1,619	1,687	1,873	1,878	1,849	1,875	1,984
3.1.3	Mortgages and agreements of sale	65	82	82	81	78	78	78	80
3.1.4	Loans from affiliated companies	1,748	1,348	1,175	1,068	1,254	1,188	1,274	1,421
3.1.5	Loans from chartered banks	1,770	2,259	2,604	3,195	3,157	3,178	3,175	3,061
3.1.6	Other long-term debt	464	307	296	289	273	241	223	206
3.1.7	Less: Portion of long-term debt payable within one year	-237	-215	-180	-218	-220	-208	-213	-273
Other liabilities:									
3.1.8	Deferred income taxes	1,910	1,875	1,780	1,712	1,726	1,779	1,772	1,815
3.1.9	All other liabilities	852	881	912	957	909	1,002	1,012	1,027
3.1	Total liabilities	11,657	12,267	12,295	12,384	12,303	12,162	12,266	12,252
Shareholders' equity:									
3.2.1	Share capital	4,388	4,508	4,572	4,734	5,070	5,264	5,694	5,785
3.2.1.1	Preferred shares	1,780	1,786	1,831	1,849	1,759	1,682	1,892	1,921
3.2.1.2	Common shares	2,608	2,722	2,741	2,885	3,311	3,582	3,802	3,864
3.2.2	Contributed surplus	805	806	810	805	848	839	725	705
Retained earnings (deficit) and reserves:									
3.2.3.1	Balance at beginning of period	6,361	6,329	6,185	5,929	5,889	5,673	5,562	5,301
3.2.3.2	Prior period adjustments	69	-6	-26	-37	-31	-72	-125	9
3.2.3.3	Net income (loss) for the period	-103	29	-109	-74	-13	84	-49	98
3.2.3.4	Corporations employing the equity method	-26	-16	-14	-	2	-9	-4	3
3.2.3.5	Cash dividends declared	-183	-122	-131	-94	-113	-107	-90	-118
3.2.3.6	Transfers to/from contributed surplus and share capital (including stock dividends)	-	1	-	17	-	-	-	-3
3.2.3.7	Other adjustments	211	-30	24	148	-61	-7	7	40
3.2.3	Balance at end of period	6,329	6,185	5,929	5,889	5,673	5,562	5,301	5,330
3.2.4	Appraisals and other equity	2	2	34	2	21	21	21	21
3.2	Total shareholders' equity	11,524	11,501	11,345	11,430	11,612	11,686	11,741	11,841
3	Total liabilities and shareholders' equity	23,181	23,768	23,640	23,814	23,915	23,848	24,007	24,093

See footnote(s) at end of statistical tables.

TABLEAU 16. Mines métalliques(1)

Bilan

Société dont l'actif total est de \$10 millions ou plus

1984				1985				CANSIM 004796	Série
I	II	III	IV	I	II	III	IV		
millions de dollars									
390	377	347	357	612	558			Actif:	
89	87	114	117	68	88			Encaisse et dépôts à demande	
601	667	733	685	578	494			Prêts et avances à court terme aux sociétés affiliées	
1,546	1,803	1,809	1,777	1,826	1,853			Placements temporaires	
2,050	2,103	2,012	1,907	2,027	1,943			Débiteurs	
70	99	78	88	102	140			Stocks	
								Autres disponibilités	
4,746	5,136	5,093	4,931	5,213	5,076			Total des disponibilités	
7,054	7,146	7,172	7,670	7,992	8,230			Placements à long terme dans les sociétés apparentées	
760	772	710	691	725	717			Placements à long terme	
11,583	11,720	11,801	11,897	11,383	11,523			Immobilisations (nettes)	
241	225	215	231	252	219			Tous les autres éléments d'actif	
24,384	24,999	24,991	25,420	25,565	25,765			Total de l'actif	
6,240	6,448	6,636	6,859	7,051	7,116			Provision accumulée pour amortissement et épuisement	
								Passif:	
								Emprunts à court terme:	
361	413	511	687	616	518			Emprunts bancaires	
426	501	470	400	468	483			Auprès de sociétés affiliées, directeurs et actionnaires	
309	361	643	585	568	561			Tous les autres emprunts à court terme	
1,580	1,686	1,688	1,819	1,795	1,883			Créanciers	
325	335	316	202	228	244			Partie de la dette à long terme exigible en moins d'un an	
49	66	64	71	86	111			Autres exigibilités	
3,050	3,362	3,692	3,764	3,761	3,800			Total des exigibilités	
1,612	1,751	1,687	1,700	1,729	1,645			Dettes à long terme:	
								Obligations garanties ou non et obligations remboursables par série	
102	107	103	87	88	82			Hypothèques et contrats de vente	
1,492	1,489	1,504	1,460	1,448	1,042			Emprunts de sociétés affiliées	
3,080	3,067	2,810	2,997	3,518	3,896			Emprunts auprès de banques à charte	
187	621	508	514	359	384			Autres dettes à long terme	
-325	-335	-316	-202	-228	-244			Moins: Partie de la dette à long terme exigible en moins d'un an	
1,833	1,868	1,859	1,780	1,702	1,727			Autres éléments de passif:	
1,162	799	787	778	760	794			Impôts sur le revenu différés	
								Tous les autres éléments de passif	
12,193	12,729	12,634	12,878	13,137	13,126			Total du passif	
								Avoir des actionnaires:	
								Capital-actions	
5,900	5,945	5,999	6,253	6,292	6,506			Actions privilégiées	
1,886	1,758	1,848	1,879	1,904	1,961			Actions ordinaires	
4,014	4,187	4,151	4,374	4,388	4,545			Surplus d'apport	
757	758	887	883	876	879			Bénéfices non répartis (déficit) et les réserves:	
								Solde au début de l'exercice	
5,330	5,512	5,537	5,457	5,403	5,261			Redressements de périodes antérieures	
-6	22	7	2	-6	-4			Bénéfice net (perte nette) pour la période observée	
116	145	79	13	42	161			Corporations utilisant la méthode comptabilisation	
-17	16	-11	-7	25	6			Dividendes déclarés en espèces	
-92	-169	-128	-208	-111	-159			Virements au surplus d'apport et capital-actions (y compris les dividendes en actions)	
-	-2	-1	-1	-	-1			Autres redressements	
181	13	-26	147	-92	-10			Solde à la fin de l'exercice	
5,512	5,537	5,457	5,403	5,261	5,254			Excédent de la valeur d'expertise et autres avoirs	
22	30	14	3	-1	-				
12,191	12,270	12,357	12,542	12,428	12,639			Total de l'avoir des actionnaires	
24,384	24,999	24,991	25,420	25,565	25,765			Total du passif et de l'avoir des actionnaires	

Voir note(s) à la fin des tableaux statistiques.

TABLE 17. Metal Mines Industries(1)

Statement of Income

Companies having \$10 million or more of total assets

Series	CANSIM 004797	1982					1983				
		I	II	III	IV	Annual	I	II	III	IV	Annual
millions of dollars											
1	Sales of goods and services	2,030	2,215	1,554	1,741	7,540	1,735	2,091	1,842	2,183	7,851
	Operation expenses:										
2.2	Depreciation of buildings and equipment	121	124	121	119	485	114	118	122	123	477
2.3	Depletion	57	55	50	56	218	52	61	60	72	245
2.4	Amortization of deferred charges and intangible assets	1	1	1	-	3	2	2	3	5	12
	Interest on:										
2.6	Short-term loans	46	60	49	24	179	40	34	21	23	118
2.7	Long-term debt	151	170	166	165	652	133	138	152	154	577
	Exploration and development charged to current expenses (mining and petroleum industries):										
2.8	On-property exploration and development drilling	33	25	23	25	106	22	32	30	27	111
2.9	Geological, geophysical and general off-property exploration	26	30	23	9	88	22	21	24	18	85
2.10	Land and lease acquisition and retention	-	1	-	-	1	-	-	-	-	-
2.11	Materials, labour and other expenses	1,722	1,853	1,446	1,562	6,583	1,532	1,664	1,547	1,748	6,491
2	Total operating expenses	2,157	2,319	1,879	1,960	8,315	1,917	2,070	1,959	2,170	8,116
3	Operating income (loss)	-127	-104	-325	-219	-775	-182	21	-117	13	-265
	Other income:										
	Dividends from:										
4.1	Canadian corporations	14	16	31	22	83	39	15	14	18	86
4.2	Foreign corporations	6	4	5	1	16	18	29	2	55	104
4.3	Interest	50	51	51	62	214	39	47	41	30	157
4.4	Gains (losses) on the translation of foreign currency	-24	-1	13	-4	-16	-7	-3	-10	-27	-47
4.5	Gains (losses) on sale of assets	7	16	4	13	40	32	18	19	29	98
4.6	All other income	26	21	38	22	107	40	35	30	13	118
4	Total other income	79	107	142	116	444	161	141	96	118	516
5	Income (loss) before provision for income taxes	-48	3	-183	-103	-331	-21	162	-21	131	251
	Provision for income and other corporation taxes:										
6	Current	33	30	16	3	82	27	56	61	51	195
7	Deferred	-20	-40	-90	-35	-185	-33	23	-16	-34	-60
8.1	Net income (loss) before extraordinary items	-61	13	-109	-71	-228	-15	83	-66	114	116
8.2	Extraordinary gains (losses)	-42	17	6	-15	-34	2	1	18	-18	3
8.3	Income tax related thereto	-	-1	-6	12	5	-	-	-1	2	1
8	Net income (loss) for period	-103	29	-109	-74	-257	-13	84	-49	98	120
10	Base profit	149	160	-64	56	301	95	335	157	321	908
	Capital expenditures:										
19.1	Land	2	14	1	3	20	1	-	1	7	9
19.2	Depreciable assets	266	298	248	340	1,152	149	133	154	206	642
19.3	Depletable assets	177	176	207	114	674	170	111	126	235	642
	Capitalized expenditures on exploration and development (mining and petroleum industries):										
19.3.1	On-property exploration and development drilling	159	130	177	95	561	148	100	107	212	567
19.3.2	Geological, geophysical and general off-property exploration	18	18	28	10	74	10	10	14	17	51
19.3.3	Land and lease acquisition and retention	-	28	2	9	39	12	1	5	6	24
19.3.4	Other depletable assets	-	-	-	-	-	-	-	-	-	-
19	Total capital expenditures	445	488	456	457	1,846	320	244	281	448	1,293
	Selected items, seasonally adjusted:										
13	Sales of goods and services	2,091	2,020	1,729	1,700	7,540	1,793	1,886	2,019	2,153	7,851
14	Operating income (loss)	-137	-186	-252	-200	-775	-193	-69	-36	33	-265
15	Income (loss) before provision for income taxes	-34	-78	-122	-97	-331	-15	76	43	147	251
16	Net income (loss) for period	-80	-15	-73	-89	-257	4	38	-11	89	120
17	Base profit	152	74	10	65	301	94	242	239	333	908

See footnote(s) at end of statistical tables.

TABLEAU 17. Mines métalliques(1)

État des revenus et dépenses

Société dont l'actif est de \$10 millions ou plus

1984					1985					CANSIM 004797	Série	
I	II	III	IV	Annuel	I	II	III	IV	Annuel			
millions de dollars												
2,183	2,434	2,235	2,433	9,285	2,257	2,660					Ventes de biens et de services	1
											Frais d'exploitation:	
126	138	153	151	568	139	152					Amortissement des bâtiments et du matériel	2.2
57	64	54	74	249	55	61					Provision pour épuisement	2.3
5	4	4	5	18	3	3					Amortissement d'actif transitoire et d'immobilisations incorporelles	2.4
											Intérêt versé:	
20	19	25	29	93	27	34					Dettes à court terme	2.6
159	192	205	195	751	170	160					Dettes à long terme	2.7
											D'exploitation et d'aménagement imputés aux frais ordinaires (les industries d'extraction minière et de pétrole):	
36	31	38	38	143	36	39					De forage, d'exploitation et de développement internes	2.8
18	19	26	27	90	20	29					D'exploration géologique ou géophysique et d'exploration générale externes	2.9
-	-	-	-	-	-	-					D'acquisition et de possession de terrains ou de concessions	2.10
1,654	1,846	1,796	1,874	7,170	1,778	2,023					Matières premières, main d'oeuvre et autres frais	2.11
2,075	2,313	2,301	2,393	9,082	2,228	2,501					Total, frais d'exploitation	2
108	121	-66	40	203	29	159					Revenus (pertes) d'exploitation	3
											Autres revenus:	
16	17	52	18	103	12	14					Dividendes reçus de:	
1	2	4	10	17	5	6					Sociétés canadiennes	4.1
											Sociétés étrangères	4.2
40	48	47	40	175	46	43					Intérêt reçu	4.3
-11	-30	-32	-46	-119	-49	-6					Gains (pertes) non réalisés sur la conversion des comptes exprimés en devises étrangères	4.4
3	33	17	8	61	-1	24					Gains (pertes) sur réalisation d'actif	4.5
57	35	76	76	244	59	25					Tous les autres revenus	4.8
106	105	164	106	481	72	106					Total, autres revenus	4
214	226	98	146	684	101	265					Bénéfice net (perte nette) avant impôts sur le revenu	5
											Impôts sur le revenu des sociétés:	
44	73	59	43	219	53	53					Exigibles	6
51	41	-24	-30	38	14	47					Différés	7
119	112	61	129	421	34	165					Bénéfice net (perte nette) avant pertes et profits exceptionnels	8.1
-3	34	26	-154	-97	8	-4					Pertes et profits exceptionnels	8.2
-	-1	-8	38	29	-	-					Impôts sur le revenu applicable	8.3
116	145	79	13	353	42	161					Bénéfice net (perte nette) pour la période observée	8
423	438	305	430	1,596	370	485					Bénéfices de base	10
											Dépenses en immobilisations:	
-	-	-	-	-	-	-					Terrains	19.1
138	155	195	194	682	157	191					Actif amortissable	19.2
184	159	168	281	792	115	148					Actif épuisable	19.3
											Dépenses en capital d'exploitation et d'aménagement (les industries d'extraction minière et de pétrole):	
143	153	162	274	732	113	145					De forage, d'exploitation et de développement internes	19.3.1
7	5	5	4	21	2	3					D'exploration géologique ou géophysique et d'exploration générale externes	19.3.2
34	1	1	3	39	-	-					D'acquisition et de possession de terrains ou de concessions	19.3.3
-	-	-	-	-	-	-					Autres actifs épuisables	19.3.4
322	314	363	475	1,474	272	339					Total, dépenses en immobilisations	19
											Certains postes corrigés des variations saisonnières:	
2,239	2,224	2,413	2,409	9,285	2,320	2,453					Ventes de biens et de services	13
100	25	19	59	203	24	61					Revenus (pertes) d'exploitation	14
217	135	166	166	684	108	170					Bénéfice net (perte nette) avant impôts sur le revenu	15
130	96	120	7	353	58	109					Bénéfice net (perte nette) pour la période observée	16
423	338	392	443	1,596	370	389					Bénéfices de base	17

Voir note(s) à la fin des tableaux statistiques.

TABLE 18. Metal Mines Industries(1)

Statement of Income

Estimate for entire universe of corporations

Series	CANSIM 004798	1982					1983				
		I	II	III	IV	Annual	I	II	III	IV	Annual
millions of dollars											
1	Sales of goods and services	2,062	2,240	1,582	1,782	7,666	1,778	2,138	1,885	2,249	8,050
	Operation expenses:										
2.2	Depreciation of buildings and equipment	124	126	124	121	495	116	120	124	126	486
2.3	Depletion	60	58	53	59	230	55	64	64	76	259
2.4	Amortization of deferred charges and intangible assets	1	1	1	-	3	2	2	3	5	12
	Interest on:										
2.6	Short-term loans	48	62	51	26	187	42	36	23	25	126
2.7	Long-term debt	154	173	169	168	664	135	140	154	156	585
	Exploration and development charged to current expenses (mining and petroleum industries):										
2.8	On-property exploration and development drilling	55	42	41	44	182	38	47	45	42	172
2.9	Geological, geophysical and general off-property exploration	29	32	26	12	99	25	24	27	21	97
2.10	Land and lease acquisition and retention	-	1	-	-	1	-	-	-	-	-
2.11	Materials, labour and other expenses	1,772	1,913	1,495	1,612	6,792	1,580	1,716	1,589	1,812	6,697
2	Total operating expenses	2,243	2,408	1,960	2,042	8,653	1,993	2,149	2,029	2,263	8,434
3	Operating income (loss)	-181	-168	-378	-260	-987	-215	-11	-144	-14	-384
	Other income:										
	Dividends from:										
4.1	Canadian corporations	14	17	31	23	85	39	16	14	19	88
4.2	Foreign corporations	6	4	5	1	16	18	29	2	55	104
4.3	Interest	60	60	60	73	253	47	61	49	38	195
4.4	Gains (losses) on the translation of foreign currency	-24	-1	13	-4	-16	-7	-3	-10	-27	-47
4.5	Gains (losses) on sale of assets	7	16	4	13	40	32	18	19	29	98
4.6	All other income	29	24	40	25	118	44	37	33	16	130
4	Total other income	92	120	153	131	496	173	158	107	130	568
5	Income (loss) before provision for income taxes	-89	-48	-225	-129	-491	-42	147	-37	116	184
	Provision for income and other corporation taxes:										
6	Current	34	31	17	4	86	28	57	62	52	199
7	Deferred	-20	-40	-90	-35	-185	-33	23	-16	-34	-60
8.1	Net income (loss) before extraordinary items	-103	-39	-152	-98	-392	-37	67	-83	98	45
8.2	Extraordinary gains (losses)	-42	17	6	-15	-34	2	1	18	-18	3
8.3	Income tax related thereto	-	-1	-6	12	5	-	-	-1	2	1
8	Net income (loss) for period	-145	-23	-152	-101	-421	-35	68	-66	82	49
10	Base profit	136	130	-82	53	237	95	339	162	327	923
	Selected items, seasonally adjusted:										
13	Sales of goods and services	2,127	2,039	1,760	1,740	7,666	1,837	1,930	2,066	2,217	8,050
14	Operating income (loss)	-192	-248	-304	-243	-987	-227	-99	-62	4	-384
15	Income (loss) before provision for income taxes	-77	-130	-162	-122	-491	-37	60	29	132	184
16	Net income (loss) for period	-121	-65	-119	-116	-421	-16	24	-31	72	49
17	Base profit	136	42	-6	65	237	91	245	247	340	923

See footnote(s) at end of statistical tables.

TABLEAU 18. Mines métalliques(1)

État des revenus et dépenses

Estimation pour l'univers intégral des corporations

1984					1985					CANSIM 004798	Série	
I	II	III	IV	Annuel	I	II	III	IV	Annuel			
millions de dollars												
2,248	2,507	2,301	2,505	9,561	2,324	2,736					Ventes de biens et de services	1
											Frais d'exploitation:	
129	141	156	154	580	142	155					Amortissement des bâtiments et du matériel	2.2
60	67	56	77	260	57	63					Provision pour épuisement	2.3
5	4	4	5	18	3	3					Amortissement d'actif transitoire et d'immobilisations incorporelles	2.4
											Intérêt versé:	
22	21	27	31	101	29	37					Dettes à court terme	2.6
161	194	207	197	759	172	162					Dettes à long terme	2.7
											D'exploitation et d'aménagement imputés aux frais ordinaires (les industries d'extraction minière et de pétrole):	
52	46	54	53	205	53	58					De forage, d'exploitation et de développement internes	2.8
21	22	29	30	102	22	32					D'exploration géologique ou géophysique et d'exploration générale externes	2.9
-	-	-	-	-	-	-					D'acquisition et de possession de terrains ou de concessions	2.10
1,712	1,910	1,862	1,945	7,429	1,841	2,087					Matières premières, main d'oeuvre et autres frais	2.11
2,162	2,405	2,395	2,492	9,454	2,319	2,597					Total, frais d'exploitation	2
86	102	-94	13	107	5	139					Revenus (pertes) d'exploitation	3
											Autres revenus:	
16	18	52	19	105	13	15					Dividendes reçus de:	
1	2	4	10	17	5	6					Sociétés canadiennes	4.1
											Sociétés étrangères	4.2
49	58	57	49	213	56	52					Intérêt reçu	4.3
-11	-30	-32	-46	-119	-49	-6					Gains (pertes) non réalisés sur la conversion des comptes exprimés en devises étrangères	4.4
3	33	17	8	61	-1	24					Gains (pertes) sur réalisation d'actif	4.5
59	36	78	77	250	60	27					Tous les autres revenus	4.6
117	117	176	117	527	84	118					Total, autres revenus	4
203	219	82	130	634	89	257					Bénéfice net (perte nette) avant impôts sur le revenu	5
											Impôts sur le revenu des sociétés:	
45	74	60	44	223	54	54					Exigibles	6
51	41	-24	-30	38	14	47					Différés	7
107	104	44	112	367	21	156					Bénéfice net (perte nette) avant pertes et profits exceptionnels	8.1
-3	34	26	-154	-97	8	-4					Pertes et profits exceptionnels	8.2
-	-1	-8	38	29	-	-					Impôts sur le revenu applicable	8.3
104	137	62	-4	299	29	152					Bénéfice net (perte nette) pour la période observée	8
434	451	310	434	1,629	379	500					Bénéfices de base	10
											Certains postes corrigés des variations saisonnières:	
2,303	2,295	2,485	2,478	9,561	2,386	2,527					Ventes de biens et de services	13
76	8	-7	30	107	-1	41					Revenus (pertes) d'exploitation	14
205	128	152	149	634	96	160					Bénéfice net (perte nette) avant impôts sur le revenu	15
120	91	99	-11	299	45	100					Bénéfice net (perte nette) pour la période observée	16
431	351	400	447	1,629	377	403					Bénéfices de base	17

Voir note(s) à la fin des tableaux statistiques.

TABLE 19. Mineral Fuels Industries(1,2,3)

Balance Sheet

Companies having \$10 million or more of total assets

Series	CANSIM 004799	1982				1983			
		I	II	III	IV	I	II	III	IV
millions of dollars									
Assets:									
1.1.1	Cash on hand and demand deposits	2,897	2,665	1,701	1,714	932	1,002	479	811
1.1.2	Short-term loans and advances to affiliated companies	724	672	673	1,052	861	883	916	955
1.1.3	Temporary investments	662	592	656	876	1,101	1,299	1,347	1,754
1.1.4	Accounts receivable	3,864	3,945	3,881	4,265	4,368	4,028	4,214	4,324
1.1.5	Inventories	1,081	1,095	1,133	1,148	1,080	1,139	1,132	1,115
1.1.6	Other current assets	194	167	223	169	191	177	186	138
1.1	Total current assets	9,422	9,136	8,267	9,224	8,533	8,528	8,274	9,097
1.2	Long-term intercorporate investments in affiliated companies	7,001	7,058	7,525	7,343	7,312	7,517	7,394	6,811
1.3	Long-term investments	905	738	872	821	948	817	925	788
1.4	Fixed assets (net)	30,366	31,658	32,242	32,929	34,748	35,513	36,251	35,355
1.5	Other assets	1,190	1,213	1,224	744	666	620	973	916
1	Total assets	48,884	49,803	50,130	51,061	52,407	53,195	53,817	52,967
2	Accumulated allowance for depreciation and depletion	5,933	6,150	6,632	6,635	7,540	7,952	8,144	8,779
Liabilities:									
Short-term loans:									
3.1.1.1	Bank loans	792	977	950	801	704	750	775	687
3.1.1.2	From affiliated companies, directors and shareholders	258	486	514	528	484	678	587	614
3.1.1.3	All other short-term loans and notes	77	237	312	240	276	252	248	208
3.1.1.4	Accounts payable	3,699	3,669	3,716	4,484	4,103	4,029	4,417	4,640
3.1.1.5	Portion of long-term debt payable within one year	2,426	2,596	2,711	2,756	2,574	2,707	2,759	2,659
3.1.1.6	Other current liabilities	243	260	179	133	169	174	199	194
3.1.1	Total current liabilities	7,495	8,225	8,382	8,942	8,310	8,590	8,985	9,002
3.1.2	Long-term debt:								
	Bonds, debentures and serial notes	2,291	2,232	2,272	2,375	2,441	2,601	2,713	2,669
3.1.3	Mortgages and agreements of sale	34	35	42	42	39	39	57	55
3.1.4	Loans from affiliated companies	3,973	4,112	4,290	3,845	4,516	4,505	4,053	3,564
3.1.5	Loans from chartered banks	9,356	9,380	9,625	9,544	8,842	8,841	9,092	9,049
3.1.6	Other long-term debt	4,201	4,743	5,010	5,025	5,232	5,233	4,700	4,634
3.1.7	Less: Portion of long-term debt payable within one year	-2,426	-2,596	-2,711	-2,756	-2,574	-2,707	-2,759	-2,659
3.1.8	Other liabilities:								
	Deferred income taxes	3,832	3,959	4,192	4,261	4,555	4,713	4,873	4,873
3.1.9	All other liabilities	3,734	3,395	2,499	3,033	2,548	2,550	2,546	2,722
3.1	Total liabilities	32,490	33,485	33,601	34,311	33,909	34,365	34,260	33,909
Shareholders' equity:									
3.2.1	Share capital	6,572	6,731	6,559	6,813	7,736	7,870	8,432	9,277
3.2.1.1	Preferred shares	2,082	1,986	1,914	2,082	2,274	2,331	2,251	2,464
3.2.1.2	Common shares	4,490	4,745	4,645	4,731	5,462	5,539	6,181	6,813
3.2.2	Contributed surplus	2,046	2,074	2,319	2,271	2,735	2,742	2,696	2,516
3.2.3.1	Retained earnings (deficit) and reserves:								
	Balance at beginning of period	8,598	7,774	7,514	7,648	7,662	8,024	8,215	8,426
3.2.3.2	Prior period adjustments	-1,192	-185	-25	-198	32	-13	-136	4
3.2.3.3	Net income (loss) for the period	335	227	289	641	538	413	441	-654
3.2.3.4	Corporations employing the equity method	21	1	19	-32	-72	22	-11	10
3.2.3.5	Cash dividends declared	-113	-121	-97	-278	-126	-88	-150	-407
3.2.3.6	Transfers to/from contributed surplus and share capital (including stock dividends)	-	-	-2	5	-	-	-3	200
3.2.3.7	Other adjustments	125	-182	-50	-124	-10	-143	70	-327
3.2.3	Balance at end of period	7,774	7,514	7,648	7,662	8,024	8,215	8,426	7,252
3.2.4	Appraisals and other equity	2	-1	3	4	3	3	3	13
3.2	Total shareholders' equity	16,394	16,318	16,529	16,750	18,498	18,830	19,557	19,058
3	Total liabilities and shareholders' equity	48,884	49,803	50,130	51,061	52,407	53,195	53,817	52,967

See footnote(s) at end of statistical tables.

TABLEAU 19. Combustibles minéraux(1,2,3)

Bilan

Société dont l'actif total est de \$10 millions ou plus

1984				1985				CANSIM 004799	Série
I	II	III	IV	I	II	III	IV		
millions de dollars									
769	730	786	819	552	825			Actif:	
781	738	793	870	887	719			Encaisse et dépôts à demande 1.1.1	
1,773	2,046	2,253	2,338	2,238	2,342			Prêts et avances à court terme aux sociétés affiliées 1.1.2	
4,203	4,058	3,890	4,420	4,639	4,336			Placements temporaires 1.1.3	
1,010	1,006	1,072	984	973	1,042			Débiteurs 1.1.4	
179	154	188	152	186	212			Stocks 1.1.5	
								Autres disponibilités 1.1.6	
8,715	8,732	8,982	9,583	9,475	9,476			Total des disponibilités 1.1	
7,012	7,289	7,631	7,405	7,179	7,361			Placements à long terme dans les sociétés apparentées 1.2	
584	637	634	767	701	711			Placements à long terme 1.3	
35,755	36,216	36,965	37,567	38,576	38,830			Immobilisations (nettes) 1.4	
932	769	571	571	605	580			Tous les autres éléments d'actif 1.5	
52,998	53,643	54,783	55,893	56,536	56,958			Total de l'actif 1	
9,226	9,702	10,203	10,760	11,093	11,530			Provision accumulée pour amortissement et épuisement 2	
								Passif:	
648	733	626	529	579	570			Emprunts à court terme:	
623	593	637	476	492	517			Emprunts bancaires 3.1.1.1	
193	243	384	382	271	245			Après de sociétés affiliées, directeurs et actionnaires 3.1.1.2	
								Tous les autres emprunts à court terme 3.1.1.3	
4,522	4,349	4,699	4,640	4,257	3,917			Créanciers 3.1.1.4	
2,667	2,816	2,895	532	662	834			Partie de la dette à long terme exigible en moins d'un an 3.1.1.5	
201	144	158	208	190	227			Autres exigibilités 3.1.1.6	
8,854	8,878	9,399	6,767	6,451	6,310			Total des exigibilités 3.1.1	
2,628	2,589	2,620	2,541	2,688	3,010			Dettes à long terme:	
48	55	119	125	71	69			Obligations garanties ou non et obligations remboursables par série 3.1.2	
3,572	3,712	3,868	3,466	3,265	1,709			Hypothèques et contrats de vente 3.1.3	
8,797	8,773	8,610	8,584	9,083	10,179			Emprunts de sociétés affiliées 3.1.4	
4,722	4,763	4,874	5,377	5,349	5,362			Emprunts auprès de banques à charte 3.1.5	
-2,667	-2,816	-2,895	-532	-662	-834			Autres dettes à long terme 3.1.6	
								Moins: Partie de la dette à long terme exigible en moins d'un an 3.1.7	
5,104	5,293	5,491	6,011	6,356	6,629			Autres éléments de passif:	
2,615	2,705	2,649	2,601	2,236	2,215			Impôts sur le revenu différés 3.1.8	
								Tous les autres éléments de passif 3.1.9	
33,673	33,952	34,735	34,940	34,837	34,649			Total du passif 3.1	
								Avoir des actionnaires:	
9,350	9,565	9,714	10,231	10,499	10,779			Capital-actions 3.2.1	
2,571	2,684	2,699	3,173	3,227	3,373			Actions privilégiées 3.2.1.1	
6,779	6,881	7,015	7,058	7,272	7,406			Actions ordinaires 3.2.1.2	
2,580	2,510	2,512	2,507	2,436	2,437			Surplus d'apport 3.2.2	
7,252	7,395	7,616	7,822	8,215	8,707			Bénéfices non répartis (déficit) et les réserves:	
12	-121	-7	-15	20	-			Solde au début de l'exercice 3.2.3.1	
496	456	469	343	667	542			Redressements de périodes antérieures 3.2.3.2	
41	-26	-8	1	24	-23			Bénéfice net (perte nette) pour la période observée 3.2.3.3	
-91	-176	-98	-264	-334	-300			Corporations utilisant la méthode comptabilisation 3.2.3.4	
-	96	-	274	222	158			Dividendes déclarés en espèces 3.2.3.5	
								Virements au surplus d'apport et capital-actions (y compris les dividendes en actions) 3.2.3.6	
-315	-8	-150	54	-107	-45			Autres redressements 3.2.3.7	
7,395	7,616	7,822	8,215	8,707	9,039			Solde à la fin de l'exercice 3.2.3	
-	-	-	-	57	54			Excédent de la valeur d'expertise et autres avoirs 3.2.4	
19,325	19,691	20,048	20,953	21,699	22,309			Total de l'avoir des actionnaires 3.2	
52,998	53,643	54,783	55,893	56,536	56,958			Total du passif et de l'avoir des actionnaires 3	

Voir note(s) à la fin des tableaux statistiques.

TABLE 20. Mineral Fuels Industries(1,3)

Statement of Income

Companies having \$10 million or more of total assets

Series	CANSIM 004800	1982					1983				
		I	II	III	IV	Annual	I	II	III	IV	Annual
millions of dollars											
1	Sales of goods and services	3,836	3,820	3,698	4,345	15,699	4,388	3,897	4,017	4,703	17,005
	Operation expenses:										
2.2	Depreciation of buildings and equipment	153	152	153	176	634	191	186	181	215	773
2.3	Depletion	210	200	208	237	855	252	235	237	330	1,054
2.4	Amortization of deferred charges and intangible assets	2	1	2	2	7	3	2	9	4	18
	Interest on:										
2.6	Short-term loans	42	48	73	72	235	54	64	71	68	257
2.7	Long-term debt	558	592	570	531	2,251	469	472	487	490	1,918
	Exploration and development charged to current expenses (mining and petroleum industries):										
2.8	On-property exploration and development drilling	46	73	55	98	272	43	65	77	60	245
2.9	Geological, geophysical and general off-property exploration	64	46	37	40	187	59	29	33	39	160
2.10	Land and lease acquisition and retention	16	15	17	22	70	17	15	16	17	65
2.11	Materials, labour and other expenses	2,039	2,168	1,937	2,289	8,433	2,179	1,953	2,006	2,392	8,530
2	Total operating expenses	3,130	3,295	3,052	3,467	12,944	3,267	3,021	3,117	3,615	13,020
3	Operating income (loss)	706	525	646	878	2,755	1,121	876	900	1,088	3,985
	Other income:										
	Dividends from:										
4.1	Canadian corporations	8	13	11	14	46	19	17	12	29	77
4.2	Foreign corporations	19	2	6	5	32	9	1	41	46	97
4.3	Interest	101	84	79	80	344	71	67	70	86	294
4.4	Gains (losses) on the translation of foreign currency	-8	-89	14	11	-72	-3	10	-13	-4	-10
4.5	Gains (losses) on sale of assets	17	26	8	-1	50	13	8	12	23	56
4.6	All other income	152	153	174	244	723	151	157	146	145	599
4	Total other income	289	189	292	353	1,123	260	260	268	325	1,113
5	Income (loss) before provision for income taxes	995	714	938	1,231	3,878	1,381	1,136	1,168	1,413	5,098
	Provision for income and other corporation taxes:										
6	Current	223	121	225	399	968	378	338	307	382	1,405
11	Petroleum and gas revenue taxes	284	229	208	235	956	273	234	236	283	1,026
7	Deferred	214	138	222	91	665	184	146	181	261	772
8.1	Net income (loss) before extraordinary items	274	226	283	506	1,289	546	418	444	487	1,895
8.2	Extraordinary gains (losses)	62	1	6	138	207	-8	-6	-4	-1,339	-1,357
8.3	Income tax related thereto	-1	-	-	-3	-4	-	1	1	198	200
8	Net income (loss) for period	335	227	289	641	1,492	538	413	441	-654	738
10	Base profit	1,338	1,142	1,263	1,656	5,399	1,772	1,551	1,641	1,930	6,894
	Capital expenditures:										
19.1	Land	2	3	7	16	28	5	13	4	6	28
19.2	Depreciable assets	387	484	429	374	1,674	348	416	320	304	1,388
19.3	Depletable assets	643	894	911	1,108	3,556	1,085	937	1,004	1,119	4,145
	Capitalized expenditures on exploration and development (mining and petroleum industries):										
19.3.1	On-property exploration and development drilling	480	751	716	895	2,842	776	796	867	954	3,393
19.3.2	Geological, geophysical and general off-property exploration	67	63	77	86	293	86	53	36	61	236
19.3.3	Land and lease acquisition and retention	96	80	118	127	421	223	88	101	104	516
19.3.4	Other depletable assets	-	-	-	-	-	-	-	-	-	-
19	Total capital expenditures	1,032	1,381	1,347	1,498	5,258	1,438	1,366	1,328	1,429	5,561
	Selected items, seasonally adjusted:										
13	Sales of goods and services	3,625	3,947	3,913	4,214	15,699	4,156	4,034	4,263	4,552	17,005
14	Operating income (loss)	573	572	731	879	2,755	970	931	992	1,092	3,985
15	Income (loss) before provision for income taxes	877	775	1,030	1,196	3,878	1,247	1,210	1,267	1,374	5,098
16	Net income (loss) for period	323	266	311	592	1,492	517	455	467	-701	738
17	Base profit	1,209	1,218	1,384	1,588	5,399	1,629	1,637	1,768	1,860	6,894

See footnote(s) at end of statistical tables.

TABLEAU 20. Combustibles minéraux(1,3)

État des revenus et dépenses

Société dont l'actif est de \$10 millions ou plus

1984					1985					CANSIM 004800	Série
I	II	III	IV	Annuel	I	II	III	IV	Annuel		
millions de dollars											
4,978	4,705	4,719	5,366	19,768	5,602	5,456				Ventes de biens et de services	1
										Frais d'exploitation:	
221	221	223	234	899	234	246				Amortissement des bâtiments et du matériel	2.2
341	309	338	395	1,383	382	374				Provision pour épuisement	2.3
5	12	12	15	44	16	33				Amortissement d'actif transitoire et d'immobilisations incorporelles	2.4
60	62	65	167	354	39	42				Intérêt versé:	
519	539	575	544	2,177	525	532				Dette à court terme	2.6
										Dette à long terme	2.7
72	59	40	77	248	55	47				D'exploitation et d'aménagement imputés aux frais ordinaires (les industries d'extraction minière et de pétrole):	
74	34	47	61	216	83	43				De forage, d'exploitation et de développement internes	2.8
19	19	17	19	74	16	16				D'exploration géologique ou géophysique et d'exploration générale externes	2.9
2,408	2,308	2,323	2,730	9,769	2,717	2,857				D'acquisition et de possession de terrains ou de concessions	2.10
3,719	3,563	3,640	4,242	15,164	4,067	4,190				Matières premières, main d'oeuvre et autres frais	2.11
1,259	1,142	1,079	1,124	4,604	1,535	1,266				Total, frais d'exploitation	2
										Revenus (pertes) d'exploitation	3
										Autres revenus:	
28	25	18	19	90	17	18				Dividendes reçus de:	
14	6	13	18	51	6	17				Sociétés canadiennes	4.1
81	103	124	127	435	108	115				Sociétés étrangères	4.2
-33	-52	7	-36	-114	43	-33				Intérêt reçu	4.3
12	9	28	116	165	14	34				Gains (pertes) non réalisés sur la conversion des comptes exprimés en devises étrangères	4.4
137	139	120	161	557	102	121				Gains (pertes) sur réalisation d'actif	4.5
239	230	310	405	1,184	290	272				Tous les autres revenus	4.6
1,498	1,372	1,389	1,529	5,788	1,825	1,538				Total, autres revenus	4
										Bénéfice net (perte nette) avant impôts sur le revenu	5
482	463	412	396	1,753	462	464				Impôts sur le revenu des sociétés:	
346	302	309	329	1,286	348	294				Exigibles	6
183	157	189	297	826	348	254				Impôts sur les revenus pétroliers	11
487	450	479	507	1,923	667	526				Différés	7
5	11	-14	-209	-207	2	15				Bénéfice net (perte nette) avant pertes et profits exceptionnels	8.1
4	-5	4	45	48	-2	1				Pertes et profits exceptionnels	8.2
496	456	469	343	1,764	667	542				Impôts sur le revenu applicable	8.3
2,067	1,941	1,893	2,080	7,981	2,335	2,143				Bénéfice net (perte nette) pour la période observée	8
										Bénéfices de base	10
										Dépenses en immobilisations:	
8	11	5	1	25	11	10				Terrains	19.1
295	319	395	535	1,544	381	340				Actif amortissable	19.2
888	859	1,118	1,269	4,134	1,200	1,025				Actif épuisable	19.3
695	681	921	960	3,257	810	729				Dépenses en capital d'exploitation et d'aménagement (les industries d'extraction minière et de pétrole):	
82	69	73	90	314	119	92				De forage, d'exploitation et de développement internes	19.3.1
111	109	124	219	563	271	204				D'exploration géologique ou géophysique et d'exploration générale externes	19.3.2
-	-	-	-	-	-	-				D'acquisition et de possession de terrains ou de concessions	19.3.3
1,191	1,189	1,518	1,805	5,703	1,592	1,375				Aures actifs épuisables	19.3.4
										Total, dépenses en immobilisations	19
4,733	4,852	4,978	5,205	19,768	5,365	5,608				Certains postes corrigés des variations saisonnières:	
1,096	1,205	1,175	1,128	4,604	1,374	1,328				Ventes de biens et de services	13
1,353	1,457	1,492	1,486	5,788	1,670	1,639				Revenus (pertes) d'exploitation	14
465	503	499	297	1,764	625	599				Bénéfice net (perte nette) avant impôts sur le revenu	15
1,916	2,036	2,022	2,007	7,981	2,182	2,236				Bénéfice net (perte nette) pour la période observée	16
										Bénéfices de base	17

Voir note(s) à la fin des tableaux statistiques.

TABLE 21. Mineral Fuels Industries(1,3)

Statement of Income

Estimate for entire universe of corporations

Series	CANSIM 004801	1982					1983				
		I	II	III	IV	Annual	I	II	III	IV	Annual
millions of dollars											
1	Sales of goods and services	4,191	4,235	4,143	4,826	17,395	4,942	4,408	4,568	5,321	19,239
Operation expenses:											
2.2	Depreciation of buildings and equipment	177	180	186	204	747	221	215	213	257	906
2.3	Depletion	222	215	217	247	901	260	243	244	336	1,083
2.4	Amortization of deferred charges and intangible assets	2	1	2	2	7	3	2	9	4	18
Interest on:											
2.6	Short-term loans	58	65	90	86	299	81	85	92	93	351
2.7	Long-term debt	586	622	590	549	2,347	481	480	495	498	1,954
Exploration and development charged to current expenses (mining and petroleum industries):											
2.8	On-property exploration and development drilling	60	86	69	111	326	51	73	86	69	279
2.9	Geological, geophysical and general off-property exploration	64	46	37	40	187	59	29	33	39	160
2.10	Land and lease acquisition and retention	20	19	21	26	86	19	17	18	19	73
2.11	Materials, labour and other expenses	2,340	2,516	2,322	2,723	9,901	2,671	2,416	2,500	2,938	10,525
2	Total operating expenses	3,529	3,750	3,534	3,988	14,801	3,846	3,560	3,690	4,253	15,349
3	Operating income (loss)	662	485	609	838	2,594	1,096	848	878	1,068	3,890
Other income:											
Dividends from:											
4.1	Canadian corporations	8	14	11	15	48	19	18	12	30	79
4.2	Foreign corporations	19	2	6	5	32	9	1	41	46	97
4.3	Interest	130	104	101	98	433	81	77	79	95	332
4.4	Gains (losses) on the translation of foreign currency	-8	-89	14	11	-72	-3	10	-13	-4	-10
4.5	Gains (losses) on sale of assets	35	43	22	17	117	26	21	25	32	104
4.6	All other income	165	160	181	254	760	161	167	158	160	646
4	Total other income	349	234	335	400	1,318	293	294	302	359	1,248
5	Income (loss) before provision for income taxes	1,011	719	944	1,238	3,912	1,389	1,142	1,180	1,427	5,138
Provision for income and other corporation taxes:											
6	Current	234	126	228	402	990	380	341	313	390	1,424
11	Petroleum and gas revenue taxes	289	233	211	239	972	276	237	240	287	1,040
7	Deferred	216	139	224	93	672	186	147	183	263	779
8.1	Net income (loss) before extraordinary items	272	221	281	504	1,278	547	417	444	487	1,895
8.2	Extraordinary gains (losses)	62	1	6	138	207	-8	-6	-4	-1,339	-1,357
8.3	Income tax related thereto	-1	-	-	-3	-4	-	1	1	198	200
8	Net income (loss) for period	333	222	287	639	1,481	539	412	441	-654	738
10	Base profit	1,390	1,189	1,315	1,699	5,593	1,815	1,590	1,690	1,993	7,088
Selected items, seasonally adjusted:											
13	Sales of goods and services	3,966	4,377	4,374	4,678	17,395	4,699	4,561	4,828	5,151	19,239
14	Operating income (loss)	534	537	691	832	2,594	950	906	966	1,068	3,890
15	Income (loss) before provision for income taxes	889	798	1,031	1,194	3,912	1,252	1,232	1,273	1,381	5,138
16	Net income (loss) for period	322	267	306	586	1,481	519	459	464	-704	738
17	Base profit	1,268	1,268	1,433	1,624	5,593	1,678	1,679	1,813	1,918	7,088

See footnote(s) at end of statistical tables.

TABLEAU 21. Combustibles minéraux(1,3)

État des revenus et dépenses

Estimation pour l'univers intégral des corporations

1984					1985					CANSIM 004801	Série	
I	II	III	IV	Annuel	I	II	III	IV	Annuel			
millions de dollars												
5,635	5,370	5,501	6,169	22,675	6,338	6,084					Ventes de biens et de services	1
											Frais d'exploitation:	
256	252	253	265	1,026	262	276					Amortissement des bâtiments et du matériel	2.2
348	318	345	401	1,412	387	378					Provision pour épuisement	2.3
5	12	12	15	44	16	33					Amortissement d'actif transitoire et d'immobilisations incorporelles	2.4
84	95	100	203	482	71	71					Intérêt versé:	
527	547	583	552	2,209	533	540					Dettes à court terme	2.6
											Dettes à long terme	2.7
81	68	49	86	284	67	56					D'exploitation et d'aménagement imputés aux frais ordinaires (les industries d'extraction minière et de pétrole):	
74	34	47	61	216	83	43					De forage, d'exploitation et de développement internes	2.8
21	21	19	21	82	17	17					D'exploration géologique ou géophysique et d'exploration générale externes	2.9
2,990	2,894	3,012	3,441	12,337	3,365	3,403					D'acquisition et de possession de terrains ou de concessions	2.10
4,386	4,241	4,420	5,045	18,092	4,801	4,817					Matières premières, main d'oeuvre et autres frais	2.11
											Total, frais d'exploitation	2
1,249	1,129	1,081	1,124	4,583	1,537	1,267					Revenus (pertes) d'exploitation	3
											Autres revenus:	
28	26	18	20	92	18	19					Dividendes reçus de:	
14	6	13	18	51	6	17					Sociétés canadiennes	4.1
											Sociétés étrangères	4.2
90	112	134	138	474	117	124					Intérêt reçu	4.3
-33	-52	7	-36	-114	43	-33					Gains (pertes) non réalisés sur la conversion des comptes exprimés en devises étrangères	4.4
18	15	33	121	187	17	37					Gains (pertes) sur réalisation d'actif	4.5
156	150	129	171	606	109	128					Tous les autres revenus	4.6
273	257	334	432	1,296	310	292					Total, autres revenus	4
1,522	1,386	1,415	1,556	5,879	1,847	1,559					Bénéfice net (perte nette) avant impôts sur le revenu	5
											Impôts sur le revenu des sociétés:	
496	471	427	411	1,805	474	475					Exigibles	6
350	303	310	330	1,293	349	295					Impôts sur les revenus pétroliers	11
185	158	190	298	831	349	255					Différés	7
491	454	488	517	1,950	675	534					Bénéfice net (perte nette) avant pertes et profits exceptionnels	8.1
5	11	-14	-209	-207	2	15					Pertes et profits exceptionnels	8.2
4	-5	4	45	48	-2	1					Impôts sur le revenu applicable	8.3
500	460	478	353	1,791	675	550					Bénéfice net (perte nette) pour la période observée	8
2,138	1,999	1,962	2,149	8,248	2,399	2,204					Bénéfices de base	10
											Certains postes corrigés des variations saisonnières:	
5,380	5,533	5,773	5,989	22,675	6,084	6,267					Ventes de biens et de services	13
1,090	1,195	1,172	1,126	4,583	1,380	1,332					Revenus (pertes) d'exploitation	14
1,373	1,486	1,513	1,507	5,879	1,690	1,668					Bénéfice net (perte nette) avant impôts sur le revenu	15
469	511	505	306	1,791	633	610					Bénéfice net (perte nette) pour la période observée	16
1,989	2,099	2,067	2,073	8,248	2,247	2,303					Bénéfices de base	17

Voir note(s) à la fin des tableaux statistiques.

TABLE 22. Other Mining Industries(1)

Balance Sheet

Companies having \$10 million or more of total assets

Series	CANSIM 004802	1982				1983			
		I	II	III	IV	I	II	III	IV
millions of dollars									
Assets:									
1.1.1	Cash on hand and demand deposits	13	18	44	37	32	25	23	20
1.1.2	Short-term loans and advances to affiliated companies	76	181	144	118	149	171	173	118
1.1.3	Temporary investments	19	15	9	7	6	-	-	2
1.1.4	Accounts receivable	369	201	250	230	238	209	220	238
1.1.5	Inventories	287	285	268	256	249	253	236	208
1.1.6	Other current assets	26	33	34	31	27	26	22	11
1.1	Total current assets	790	733	749	679	701	684	674	597
1.2	Long-term intercorporate investments in affiliated companies	114	113	114	116	118	101	102	100
1.3	Long-term investments	6	7	7	7	6	11	7	8
1.4	Fixed assets (net)	950	975	993	956	970	874	887	841
1.5	Other assets	37	35	35	20	19	19	24	56
1	Total assets	1,897	1,863	1,898	1,778	1,814	1,689	1,694	1,602
2	Accumulated allowance for depreciation and depletion	688	698	712	708	782	769	779	759
Liabilities:									
Short-term loans:									
3.1.1.1	Bank loans	90	93	109	102	83	96	91	74
3.1.1.2	From affiliated companies, directors and shareholders	14	15	17	14	15	18	20	19
3.1.1.3	All other short-term loans and notes	-	-	-	-	-	-	-	-
3.1.1.4	Accounts payable	162	166	163	164	179	168	155	153
3.1.1.5	Portion of long-term debt payable within one year	10	9	8	8	6	2	3	30
3.1.1.6	Other current liabilities	5	7	5	10	13	10	10	10
3.1.1	Total current liabilities	281	290	302	298	296	294	279	286
Long-term debt:									
3.1.2	Bonds, debentures and serial notes	12	11	10	10	10	10	9	9
3.1.3	Mortgages and agreements of sale	1	1	1	-	-	-	-	-
3.1.4	Loans from affiliated companies	188	215	244	261	286	306	317	390
3.1.5	Loans from chartered banks	121	118	118	119	118	86	87	86
3.1.6	Other long-term debt ¹	30	29	30	39	34	35	36	49
3.1.7	Less: Portion of long-term debt payable within one year	-10	-9	-8	-8	-6	-2	-3	-30
Other liabilities:									
3.1.8	Deferred income taxes	230	226	220	172	169	135	136	115
3.1.9	All other liabilities	16	16	19	13	12	15	15	13
3.1	Total liabilities	869	897	936	904	919	879	876	918
Shareholders' equity:									
3.2.1	Share capital	152	157	159	157	157	147	148	146
3.2.1.1	Preferred shares	58	63	67	64	64	64	64	64
3.2.1.2	Common shares	94	94	92	93	93	83	84	82
3.2.2	Contributed surplus	4	4	4	4	4	3	3	3
Retained earnings (deficit) and reserves:									
3.2.3.1	Balance at beginning of period	966	872	805	799	713	734	660	667
3.2.3.2	Prior period adjustments	-116	-2	-13	-11	1	-66	-	-
3.2.3.3	Net income (loss) for the period	33	12	12	-23	29	7	16	24
3.2.3.4	Corporations employing the equity method	-	-	-3	-	-	-	-1	-
3.2.3.5	Cash dividends declared	-8	-77	-1	-52	-5	-13	-1	-4
3.2.3.6	Transfers to/from contributed surplus and share capital (including stock dividends)	-	-	-	-	-	-	-	-
3.2.3.7	Other adjustments	-3	-	-1	-	-4	-2	-7	-152
3.2.3	Balance at end of period	872	805	799	713	734	660	667	535
3.2.4	Appraisals and other equity	-	-	-	-	-	-	-	-
3.2	Total shareholders' equity	1,028	966	962	874	895	810	818	684
3	Total liabilities and shareholders' equity	1,897	1,863	1,898	1,778	1,814	1,689	1,694	1,602

See footnote(s) at end of statistical tables.

TABLEAU 22. Autres mines(1)

Bilan

Société dont l'actif total est de \$10 millions ou plus

1984				1985				CANSIM 004802	Série
I	II	III	IV	I	II	III	IV		
millions de dollars									
27	25	13	19	31	21			Actif:	
144	167	174	42	37	46			Encaisse et dépôts à demande	
6	3	3	8	4	10			Prêts et avances à court terme aux sociétés affiliées	
204	195	204	200	189	167			Placements temporaires	
200	201	193	186	189	200			Débiteurs	
14	13	16	16	29	29			Stocks	
								Autres disponibilités	
595	604	603	471	479	473			Total des disponibilités	
77	80	80	87	91	94			Placements à long terme dans les sociétés apparentées	
8	8	7	7	7	7			Placements à long terme	
864	859	865	804	810	808			Immobilisations (nettes)	
50	53	52	49	48	45			Tous les autres éléments d'actif	
1,594	1,604	1,607	1,418	1,435	1,427			Total de l'actif	
775	790	804	751	772	784			Provision accumulée pour amortissement et épuisement	
								Passif:	
64	62	73	68	59	48			Emprunts à court terme:	
18	19	22	8	8	21			Emprunts bancaires	
-	-	-	-	-	-			Autres emprunts à court terme	
149	167	154	138	149	177			Créanciers	
21	16	24	25	32	49			Partie de la dette à long terme exigible en moins d'un an	
10	16	10	13	15	15			Autres exigibilités	
262	280	283	252	263	310			Total des exigibilités	
9	9	8	8	14	13			Dettes à long terme:	
1	1	1	1	-	1			Obligations garanties ou non et obligations remboursables par série	
435	431	75	90	84	72			Hypothèques et contrats de vente	
75	70	65	70	98	98			Emprunts de sociétés affiliées	
39	42	146	155	133	123			Emprunts auprès de banques à charte	
-21	-16	-24	-25	-32	-49			Autres dettes à long terme	
								Moins: Partie de la dette à long terme exigible en moins d'un an	
109	110	133	124	126	124			Autres éléments de passif:	
9	1	1	-	1	5			Impôts sur le revenu différés	
918	928	688	675	687	697			Total du passif	
								Avoir des actionnaires:	
126	126	356	360	368	368			Capital-actions	
63	62	92	92	92	91			Actions privilégiées	
63	64	264	268	276	277			Actions ordinaires	
3	3	3	3	6	6			Surplus d'apport	
535	539	539	543	366	361			Bénéfices non répartis (déficit) et les réserves:	
-7	1	-	-	1	-			Solde au début de l'exercice	
21	18	9	-45	5	-1			Redressements de périodes antérieures	
-	-	-	-	-	-			Bénéfice net (perte nette) pour la période observée	
-2	-19	-1	-131	-11	-12			Corporations utilisant la méthode comptabilisation	
-63	-	-	-	-	-			Dividendes déclarés en espèces	
								Virements au surplus d'apport et capital-actions (y compris les dividendes en actions)	
55	-	-4	-1	-	-5			Autres redressements	
539	539	543	366	361	343			Solde à la fin de l'exercice	
8	8	17	14	13	13			Excédent de la valeur d'expertise et autres avoirs	
676	676	919	743	748	730			Total de l'avoir des actionnaires	
1,594	1,604	1,607	1,418	1,435	1,427			Total du passif et de l'avoir des actionnaires	

Voir note(s) à la fin des tableaux statistiques.

TABLE 23. Other Mining Industries

Statement of Income

Companies having \$10 million or more of total assets

Series	CANSIM 004803	1982					1983				
		I	II	III	IV	Annual	I	II	III	IV	Annual
millions of dollars											
1	Sales of goods and services	302	286	301	305	1,194	284	264	281	292	1,121
	Operation expenses:										
2.2	Depreciation of buildings and equipment	14	13	16	15	58	13	13	12	14	52
2.3	Depletion	6	5	3	5	19	4	4	3	4	15
2.4	Amortization of deferred charges and intangible assets	-	-	-	1	1	-	-	-	-	-
	Interest on:										
2.6	Short-term loans	5	4	5	4	18	3	2	3	3	11
2.7	Long-term debt	5	6	5	3	19	4	3	3	4	14
	Exploration and development charged to current expenses (mining and petroleum industries):										
2.8	On-property exploration and development drilling	-	-	-	-	-	-	-	-	-	-
2.9	Geological, geophysical and general off-property exploration	2	2	3	1	8	-	-	-	-	-
2.10	Land and lease acquisition and retention	-	-	-	-	-	-	-	-	-	-
2.11	Materials, labour and other expenses	230	250	244	250	974	228	237	239	244	948
2	Total operating expenses	262	280	276	279	1,097	252	259	260	269	1,040
3	Operating income (loss)	40	6	25	26	97	32	5	21	23	81
	Other income:										
	Dividends from:										
4.1	Canadian corporations	-	-	-	-	-	-	-	-	-	-
4.2	Foreign corporations	-	-	-	-	-	-	-	-	-	-
4.3	Interest	6	5	4	2	17	4	5	5	3	17
4.4	Gains (losses) on the translation of foreign currency	-	-	-	-	-	-	-	-	1	1
4.5	Gains (losses) on sale of assets	-	-	-	-	-	-	-	-	1	1
4.6	All other income	1	5	-	-	6	1	2	2	1	6
4	Total other income	7	10	4	2	23	5	7	7	6	25
5	Income (loss) before provision for income taxes	47	16	29	28	120	37	12	28	29	106
	Provision for income and other corporation taxes:										
6	Current	15	8	23	26	72	11	9	11	13	44
7	Deferred	-1	-4	-6	-19	-30	-3	-4	1	-2	-8
8.1	Net income (loss) before extraordinary items	33	12	12	21	78	29	7	16	18	70
8.2	Extraordinary gains (losses)	-	-	-	-60	-60	-	-	-	6	6
8.3	Income tax related thereto	-	-	-	16	16	-	-	-	-	-
8	Net income (loss) for period	33	12	12	-23	34	29	7	16	24	76
10	Base profit	67	32	45	49	193	54	29	43	45	171
	Capital expenditures:										
19.1	Land	-	-	-	-	-	-	-	-	-	-
19.2	Depreciable assets	23	21	9	13	66	11	16	6	7	40
19.3	Depletable assets	23	29	29	27	108	23	22	21	13	79
	Capitalized expenditures on exploration and development (mining and petroleum industries):										
19.3.1	On-property exploration and development drilling	23	27	26	27	103	23	22	21	12	78
19.3.2	Geological, geophysical and general off-property exploration	-	2	3	-	5	-	-	-	-	-
19.3.3	Land and lease acquisition and retention	-	-	-	-	-	-	-	-	1	1
19.3.4	Other depletable assets	-	-	-	-	-	-	-	-	-	-
19	Total capital expenditures	46	50	38	40	174	34	38	27	20	119
	Selected items, seasonally adjusted:										
13	Sales of goods and services	332	293	290	279	1,194	305	271	274	271	1,121
14	Operating income (loss)	41	15	24	17	97	30	15	21	15	81
15	Income (loss) before provision for income taxes	47	24	29	20	120	35	20	29	22	106
16	Net income (loss) for period	32	15	16	-29	34	28	10	20	18	76
17	Base profit	67	40	46	40	193	53	38	44	36	171

TABLEAU 23. Autres mines

État des revenus et dépenses

Société dont l'actif est de \$10 millions ou plus

1984					1985					CANSIM 004803	Série	
I	II	III	IV	Annuel	I	II	III	IV	Annuel			
millions de dollars												
288	286	262	283	1,119	264	257					Ventes de biens et de services	1
											Frais d'exploitation:	
14	17	13	15	59	14	12					Amortissement des bâtiments et du matériel	2.2
4	4	3	3	14	4	5					Provision pour épuisement	2.3
-	1	-	4	5	2	2					Amortissement d'actif transitoire et d'immobilisations incorporelles	2.4
3	2	2	2	9	2	2					Intérêt versé:	
4	4	7	7	22	7	7					Dette à court terme	2.6
											Dette à long terme	2.7
-	-	-	-	-	-	-					D'exploitation et d'aménagement imputés aux frais ordinaires (les industries d'extraction minière et de pétrole):	
-	-	-	-	-	-	-					De forage, d'exploitation et de développement internes	2.8
-	-	-	-	-	-	-					D'exploration géologique ou géophysique et d'exploration générale externes	2.9
-	-	-	-	-	-	-					D'acquisition et de possession de terrains ou de concessions	2.10
234	234	221	227	916	223	228					Matières premières, main d'oeuvre et autres frais	2.11
259	262	246	258	1,025	252	256					Total, frais d'exploitation	2
29	24	16	25	94	12	1					Revenus (pertes) d'exploitation	3
											Autres revenus:	
-	-	-	-	-	-	-					Dividendes reçus de:	
-	-	-	-	-	-	-					Sociétés canadiennes	4.1
											Sociétés étrangères	4.2
4	5	6	4	19	2	2					Intérêt reçu	4.3
4	5	-	2	11	2	-1					Gains (pertes) non réalisés sur la conversion des comptes exprimés en devises étrangères	4.4
-	-	-2	-	-2	-	-					Gains (pertes) sur réalisation d'actif	4.5
2	1	2	1	6	1	2					Tous les autres revenus	4.6
10	11	6	7	34	5	3					Total, autres revenus	4
39	35	22	32	128	17	4					Bénéfice net (perte nette) avant impôts sur le revenu	5
29	21	17	13	80	15	7					Impôts sur le revenu des sociétés:	
-5	-4	-4	-1	-14	-3	-2					Exigibles	6
											Différés	7
15	18	9	20	62	5	-1					Bénéfice net (perte nette) avant pertes et profits exceptionnels	8.1
6	-	-	-72	-66	-	-					Pertes et profits exceptionnels	8.2
-	-	-	7	7	-	-					Impôts sur le revenu applicable	8.3
21	18	9	-45	3	5	-1					Bénéfice net (perte nette) pour la période observée	8
50	49	40	52	191	35	24					Bénéfices de base	10
											Dépenses en immobilisations:	
-	-	-	-	-	-	-					Terrains	19.1
7	8	13	15	43	10	15					Actif amortissable	19.2
52	9	3	2	66	3	3					Actif épuisable	19.3
49	6	3	2	60	3	3					Dépenses en capital d'exploitation et d'aménagement (les industries d'extraction minière et de pétrole):	
3	3	-	-	6	-	-					<i>De forage, d'exploitation et de développement internes</i>	19.3.1
											<i>D'exploration géologique ou géophysique et d'exploration générale externes</i>	19.3.2
-	-	-	-	-	-	-					<i>D'acquisition et de possession de terrains ou de concessions</i>	19.3.3
-	-	-	-	-	-	-					<i>Autres actifs épuisables</i>	19.3.4
59	17	16	17	109	13	18					Total, dépenses en immobilisations	19
											Certains postes corrigés des variations saisonnières:	
302	295	258	264	1,119	276	267					Ventes de biens et de services	13
26	35	16	17	94	8	11					Revenus (pertes) d'exploitation	14
36	44	23	25	128	13	13					Bénéfice net (perte nette) avant impôts sur le revenu	15
20	21	13	-51	3	4	2					Bénéfice net (perte nette) pour la période observée	16
47	59	41	44	191	32	33					Bénéfices de base	17

TABLE 24. Other Mining Industries

Statement of Income

Estimate for entire universe of corporations

Series	CANSIM 004804	1982					1983				
		I	II	III	IV	Annual	I	II	III	IV	Annual
millions of dollars											
1	Sales of goods and services	452	453	472	505	1,882	471	480	521	520	1,992
	Operation expenses:										
2.2	Depreciation of buildings and equipment	26	25	28	26	105	23	23	23	25	94
2.3	Depletion	6	5	3	6	20	4	4	3	5	16
2.4	Amortization of deferred charges and intangible assets	-	-	-	1	1	-	-	-	-	-
	Interest on:										
2.6	Short-term loans	7	6	7	6	26	5	4	5	5	19
2.7	Long-term debt	9	10	9	11	39	7	8	9	9	33
	Exploration and development charged to current expenses (mining and petroleum industries):										
2.8	On-property exploration and development drilling	-	-	-	-	-	-	-	-	-	-
2.9	Geological, geophysical and general off-property exploration	2	2	3	1	8	-	-	-	-	-
2.10	Land and lease acquisition and retention	-	-	-	-	-	-	-	-	-	-
2.11	Materials, labour and other expenses	366	401	397	425	1,589	403	438	458	451	1,750
2	Total operating expenses	416	449	447	476	1,788	442	477	498	495	1,912
3	Operating income (loss)	36	4	25	29	94	29	3	23	25	80
	Other income:										
	Dividends from:										
4.1	Canadian corporations	-	-	-	-	-	-	-	-	-	-
4.2	Foreign corporations	-	-	-	-	-	-	-	-	-	-
4.3	Interest	8	7	6	3	24	7	7	7	5	26
4.4	Gains (losses) on the translation of foreign currency	-	-	-	-	-	-	-	-	1	1
4.5	Gains (losses) on sale of assets	2	1	2	2	7	1	1	1	2	5
4.6	All other income	2	6	1	1	10	2	3	3	2	10
4	Total other income	12	14	9	6	41	10	11	11	10	42
5	Income (loss) before provision for income taxes	48	18	34	35	135	39	14	34	35	122
	Provision for income and other corporation taxes:										
6	Current	15	9	25	29	78	12	10	14	16	52
7	Deferred	-1	-4	-6	-19	-30	-3	-4	1	-2	-8
8.1	Net income (loss) before extraordinary items	34	13	15	25	87	30	8	19	21	78
8.2	Extraordinary gains (losses)	-	-	-	-60	-60	-	-	-	6	6
8.3	Income tax related thereto	-	-	-	16	16	-	-	-	-	-
8	Net income (loss) for period	34	13	15	-19	43	30	8	19	27	84
10	Base profit	78	45	60	66	249	65	40	59	62	226
	Selected items, seasonally adjusted:										
13	Sales of goods and services	505	456	451	470	1,882	519	484	500	489	1,992
14	Operating income (loss)	40	14	22	18	94	30	14	21	15	80
15	Income (loss) before provision for income taxes	50	28	32	25	135	40	25	32	25	122
16	Net income (loss) for period	36	17	17	-27	43	31	12	21	20	84
17	Base profit	82	54	59	54	249	67	50	58	51	226

TABLEAU 24. Autres mines

État des revenus et dépenses

Estimation pour l'univers intégral des corporations

1984					1985					CANSIM 004804	Serie	
I	II	III	IV	Annuel	I	II	III	IV	Annuel			
millions de dollars												
484	555	575	571	2,185	491	563					Ventes de biens et de services	1
											Frais d'exploitation:	
23	26	23	26	98	24	22					Amortissement des batiments et du matériel	2.2
4	4	3	3	14	4	5					Provision pour épuisement	2.3
-	1	-	4	5	2	2					Amortissement d'actif transitoire et d'immobilisations incorporelles	2.4
5	4	4	4	17	4	4					Intérêt versé:	
7	7	10	10	34	10	10					Dettes à court terme	2.6
											Dettes à long terme	2.7
-	-	-	-	-	-	-					D'exploitation et d'aménagement imputés aux frais ordinaires (les industries d'extraction minière et de pétrole):	
-	-	-	-	-	-	-					De forage, d'exploitation et de développement internes	2.8
-	-	-	-	-	-	-					D'exploration géologique ou géophysique et d'exploration générale externes	2.9
-	-	-	-	-	-	-					D'acquisition et de possession de terrains ou de concessions	2.10
418	490	514	496	1,918	438	514					Matières premières, main d'oeuvre et autres frais	2.11
457	532	554	543	2,086	482	557					Total, frais d'exploitation	2
27	23	21	28	99	9	6					Revenus (pertes) d'exploitation	3
											Autres revenus:	
-	-	-	-	-	-	-					Dividendes reçus de:	
-	-	-	-	-	-	-					Sociétés canadiennes	4.1
6	7	8	6	27	4	4					Sociétés étrangères	4.2
4	5	-	2	11	2	-1					Intérêt reçu	4.3
-	-	-2	-	-2	-	-					Gains (pertes) non réalisés sur la conversion des comptes exprimés en devises étrangères	4.4
3	2	4	2	11	3	5					Gains (pertes) sur réalisation d'actif	4.5
13	14	10	10	47	9	8					Tous les autres revenus	4.6
40	37	31	38	146	18	14					Total, autres revenus	4
29	22	20	15	86	15	11					Bénéfice net (perte nette) avant impôts sur le revenu	5
-5	-4	-4	-1	-14	-3	-2					Impôts sur le revenu des sociétés:	
16	19	15	24	74	6	5					Exigibles	6
											Différés	7
6	-	-	-72	-66	-	-					Bénéfice net (perte nette) avant pertes et profits exceptionnels	8.1
-	-	-	7	7	-	-					Pertes et profits exceptionnels	8.2
											Impôts sur le revenu applicable	8.3
22	19	15	-41	15	6	5					Bénéfice net (perte nette) pour la période observée	8
60	60	59	69	248	46	44					Bénéfices de base	10
											Certains postes corrigés des variations saisonnières:	
528	559	555	543	2,185	538	563					Ventes de biens et de services	13
27	36	18	18	99	9	18					Revenus (pertes) d'exploitation	14
39	48	29	30	146	17	24					Bénéfice net (perte nette) avant impôts sur le revenu	15
22	23	18	-48	15	6	9					Bénéfice net (perte nette) pour la période observée	16
61	71	58	58	248	47	55					Bénéfices de base	17

TABLE 25. Food Industry(1)

Balance Sheet

Companies having \$10 million or more of total assets

Series	CANSIM 004805	1982				1983			
		I	II	III	IV	I	II	III	IV
		millions of dollars							
	Assets:								
1.1.1	Cash on hand and demand deposits	95	134	130	170	152	140	194	188
1.1.2	Short-term loans and advances to affiliated companies	89	92	101	101	113	108	124	157
1.1.3	Temporary investments	148	168	116	126	165	228	187	189
1.1.4	Accounts receivable	1,830	1,923	1,969	1,844	1,856	1,979	2,072	1,912
1.1.5	Inventories	2,627	2,611	2,711	2,700	2,668	2,639	2,728	2,753
1.1.6	Other current assets	120	137	120	103	119	148	142	108
1.1	Total current assets	4,909	5,065	5,147	5,044	5,073	5,242	5,447	5,307
1.2	Long-term intercorporate investments in affiliated companies	779	754	777	781	760	770	785	811
1.3	Long-term investments	89	89	91	96	97	98	92	87
1.4	Fixed assets (net)	3,061	3,146	3,201	3,240	3,303	3,359	3,422	3,444
1.5	Other assets	188	203	194	201	196	195	196	190
1	Total assets	9,026	9,257	9,410	9,362	9,429	9,664	9,942	9,839
2	Accumulated allowance for depreciation and depletion	2,223	2,286	2,294	2,346	2,425	2,500	2,549	2,590
	Liabilities:								
	Short-term loans:								
3.1.1.1	Bank loans	1,006	1,078	1,165	1,119	1,027	1,019	990	977
3.1.1.2	From affiliated companies, directors and shareholders	170	181	145	143	201	164	254	195
3.1.1.3	All other short-term loans and notes	219	212	182	190	212	186	192	194
3.1.1.4	Accounts payable	1,744	1,801	1,825	1,796	1,722	1,867	2,005	2,002
3.1.1.5	Portion of long-term debt payable within one year	84	82	89	85	91	87	90	92
3.1.1.6	Other current liabilities	90	89	92	94	94	108	112	116
3.1.1	Total current liabilities	3,313	3,443	3,498	3,427	3,347	3,431	3,643	3,576
3.1.2	Long-term debt:								
	Bonds, debentures and serial notes	396	410	404	387	359	376	377	360
3.1.3	Mortgages and agreements of sale	164	173	183	190	140	136	104	103
3.1.4	Loans from affiliated companies	447	477	497	526	536	558	576	599
3.1.5	Loans from chartered banks	423	426	444	449	471	500	521	555
3.1.6	Other long-term debt	233	226	225	205	282	255	260	254
3.1.7	Less: Portion of long-term debt payable within one year	-84	-82	-89	-85	-91	-87	-90	-92
3.1.8	Other liabilities:								
	Deferred income taxes	396	405	412	413	441	448	435	466
3.1.9	All other liabilities	94	92	86	97	92	94	93	90
3.1	Total liabilities	5,382	5,570	5,660	5,609	5,577	5,711	5,919	5,911
	Shareholders' equity:								
3.2.1	Share capital	907	910	912	924	968	991	1,008	1,004
3.2.1.1	Preferred shares	386	388	389	399	443	443	446	445
3.2.1.2	Common shares	521	522	523	525	525	548	562	559
3.2.2	Contributed surplus	89	92	90	93	87	86	80	74
	Retained earnings (deficit) and reserves:								
3.2.3.1	Balance at beginning of period	2,688	2,611	2,650	2,711	2,700	2,764	2,843	2,902
3.2.3.2	Prior period adjustments	3	-1	-2	-1	-1	-	-	-
3.2.3.3	Net income (loss) for the period	69	116	112	110	109	115	153	159
3.2.3.4	Corporations employing the equity method	-	-	-2	-1	3	1	-	-4
3.2.3.5	Cash dividends declared	-138	-57	-61	-76	-25	-46	-89	-166
3.2.3.6	Transfers to/from contributed surplus and share capital (including stock dividends)	-	-3	-	-1	-1	-4	-1	3
3.2.3.7	Other adjustments	-11	-16	14	-42	-22	13	-4	-76
3.2.3	Balance at end of period	2,611	2,650	2,711	2,700	2,763	2,843	2,902	2,818
3.2.4	Appraisals and other equity	37	35	37	36	34	33	33	32
3.2	Total shareholders' equity	3,644	3,687	3,750	3,753	3,852	3,953	4,023	3,928
3	Total liabilities and shareholders' equity	9,026	9,257	9,410	9,362	9,429	9,664	9,942	9,839

See footnote(s) at end of statistical tables.

TABLEAU 25. Aliments(1)

Bilan

Société dont l'actif total est de \$10 millions ou plus

1984				1985				CANSIM 004805	Série
I	II	III	IV	I	II	III	IV		
millions de dollars									
161	168	181	230	142	156			Actif:	
184	182	170	174	206	181			Encaisse et dépôts à demande 1.1.1	
152	189	207	169	149	197			Prêts et avances à court terme aux sociétés affiliées 1.1.2	
1,842	1,970	2,130	1,995	1,941	2,006			Placements temporaires 1.1.3	
2,705	2,664	2,701	2,792	2,759	2,593			Débiteurs 1.1.4	
110	134	129	113	132	157			Stocks 1.1.5	
								Autres disponibilités 1.1.6	
5,154	5,307	5,518	5,473	5,329	5,290			Total des disponibilités 1.1	
827	1,020	1,039	1,023	1,074	1,116			Placements à long terme dans les sociétés apparentées 1.2	
95	91	116	123	126	125			Placements à long terme 1.3	
3,483	3,587	3,650	3,770	3,752	3,683			Immobilisations (nettes) 1.4	
207	207	218	235	259	272			Tous les autres éléments d'actif 1.5	
9,766	10,212	10,541	10,624	10,540	10,486			Total de l'actif 1	
2,627	2,629	2,704	2,733	2,760	2,733			Provision accumulée pour amortissement et épuisement 2	
								Passif:	
949	942	971	977	1,034	1,007			Emprunts à court terme:	
339	367	393	378	381	358			Emprunts bancaires 3.1.1.1	
175	156	165	120	68	77			Autres emprunts à court terme 3.1.1.2	
								Autres emprunts à court terme 3.1.1.3	
1,820	1,881	1,991	1,999	1,867	1,836			Créanciers 3.1.1.4	
80	85	104	90	106	109			Partie de la dette à long terme exigible en moins d'un an 3.1.1.5	
139	137	136	120	116	99			Autres exigibilités 3.1.1.6	
3,502	3,568	3,760	3,684	3,572	3,486			Total des exigibilités 3.1.1	
370	320	316	334	352	351			Dettes à long terme:	
93	92	93	92	88	65			Obligations garanties ou non et obligations remboursables par série 3.1.2	
545	702	712	719	684	684			Hypothèques et contrats de vente 3.1.3	
557	560	626	649	621	601			Emprunts de sociétés affiliées 3.1.4	
238	297	236	230	209	217			Emprunts auprès de banques à charte 3.1.5	
-80	-85	-104	-90	-106	-109			Autres dettes à long terme 3.1.6	
								Moins: Partie de la dette à long terme exigible en moins d'un an 3.1.7	
468	468	471	493	502	502			Autres éléments de passif:	
107	196	193	199	176	203			Impôts sur le revenu différés 3.1.8	
								Tous les autres éléments de passif 3.1.9	
5,800	6,118	6,303	6,310	6,098	6,020			Total du passif 3.1	
								Avoir des actionnaires:	
1,056	1,031	1,105	1,096	1,162	1,203			Capital-actions 3.2.1	
459	434	447	462	463	460			Actions privilégiées 3.2.1.1	
597	597	658	634	699	743			Actions ordinaires 3.2.1.2	
87	82	85	90	161	160			Surplus d'apport 3.2.2	
2,818	2,797	2,955	3,021	3,102	3,091			Bénéfices non répartis (déficit) et les réserves:	
-1	-1	-	-	4	-1			Solde au début de l'exercice 3.2.3.1	
110	136	133	186	105	144			Redressements de périodes antérieures 3.2.3.2	
-	-	1	-	-	1			Bénéfice net (perte nette) pour la période observée 3.2.3.3	
-111	-82	-64	-105	-116	-72			Corporations utilisant la méthode comptabilisation 3.2.3.4	
-1	-1	-	-	-2	-7			Dividendes déclarés en espèces 3.2.3.5	
-18	106	-4	-	-2	-81			Virements au surplus d'apport et capital-actions (y compris les dividendes en actions) 3.2.3.6	
								Autres redressements 3.2.3.7	
2,797	2,955	3,021	3,102	3,091	3,075			Solde à la fin de l'exercice 3.2.3	
26	26	27	26	28	28			Excédent de la valeur d'expertise et autres avoirs 3.2.4	
3,966	4,094	4,238	4,314	4,442	4,466			Total de l'avoir des actionnaires 3.2	
9,766	10,212	10,541	10,624	10,540	10,486			Total du passif et de l'avoir des actionnaires 3	

Voir note(s) à la fin des tableaux statistiques.

TABLE 26. Food Industry(1)

Statement of Income

Companies having \$10 million or more of total assets

Series	CANSIM 004806	1982					1983				
		I	II	III	IV	Annual	I	II	III	IV	Annual
millions of dollars											
1	Sales of goods and services	5,130	5,534	5,569	5,619	21,852	5,390	5,770	5,793	5,962	22,915
	Operation expenses:										
2.2	Depreciation of buildings and equipment	65	72	70	72	279	60	84	84	88	316
2.3	Depletion	1	-	-	-	1	-	-	-	-	-
2.4	Amortization of deferred charges and intangible assets	2	2	1	2	7	1	1	2	2	6
	Interest on:										
2.6	Short-term loans	47	45	53	46	191	43	38	42	43	166
2.7	Long-term debt	48	53	54	46	201	45	47	47	47	186
2.11	Materials, labour and other expenses	4,886	5,219	5,247	5,299	20,651	5,087	5,434	5,434	5,586	21,541
2	Total operating expenses	5,049	5,391	5,425	5,465	21,330	5,236	5,604	5,609	5,766	22,215
3	Operating income (loss)	81	143	144	154	522	154	166	184	196	700
	Other income:										
	Dividends from:										
4.1	Canadian corporations	6	5	9	6	26	7	6	6	6	25
4.2	Foreign corporations	1	-	-	-	1	1	-	-	2	3
4.3	Interest	18	18	19	16	71	18	20	21	21	80
4.4	Gains (losses) on the translation of foreign currency	-	1	-1	-	-	-	-	-	-	-
4.4	Gains (losses) on sale of assets	6	9	3	6	24	2	2	3	9	16
4.6	All other income	15	11	9	16	51	11	6	3	7	27
4	Total other income	46	44	39	44	173	39	34	33	45	151
5	Income (loss) before provision for income taxes	127	187	183	198	695	193	200	217	241	851
	Provision for income and other corporation taxes:										
6	Current	56	59	64	75	254	60	73	80	81	294
7	Deferred	2	11	5	4	22	19	11	3	12	45
8.1	Net income (loss) before extraordinary items	69	117	114	119	419	114	116	134	148	512
8.2	Extraordinary gains (losses)	-1	-1	-2	-10	-14	-9	-1	19	13	22
8.3	Income tax related thereto	1	-	-	1	2	4	-	-	-2	2
8	Net income (loss) for period	69	116	112	110	407	109	115	153	159	536
10	Base profit	183	246	243	260	932	245	277	294	316	1,132
	Capital expenditures:										
19.1	Land	2	2	2	2	8	3	9	1	2	15
19.2	Depreciable assets	246	174	152	150	722	112	109	145	149	515
19.3	Depletable assets	1	2	1	-	4	1	1	-	-	2
19	Total capital expenditures	249	178	155	152	734	116	119	146	151	532
	Selected items, seasonally adjusted:										
13	Sales of goods and services	5,344	5,489	5,513	5,506	21,852	5,617	5,712	5,736	5,850	22,915
14	Operating income (loss)	111	136	138	137	522	184	160	180	176	700
15	Income (loss) before provision for income taxes	158	183	180	174	695	225	196	217	213	851
16	Net income (loss) for period	86	115	111	95	407	127	114	154	141	536
17	Base profit	215	239	237	241	932	277	270	290	295	1,132

See footnote(s) at end of statistical tables.

TABLEAU 26. Aliments(1)

État des revenus et dépenses

Société dont l'actif est de \$10 millions ou plus

1984					1985					CANSIM 004806	Série	
I	II	III	IV	Annuel	I	II	III	IV	Annuel			
millions de dollars												
5,591	5,953	5,872	6,364	23,780	5,577	5,795					Ventes de biens et de services	1
											Frais d'exploitation:	
86	92	89	95	362	91	90					Amortissement des bâtiments et du matériel	2.2
-	-	-	-	-	-	-					Provision pour épuisement	2.3
1	1	2	2	6	2	2					Amortissement d'actif transitoire et d'immobilisations incorporelles	2.4
											Intérêt versé:	
38	32	35	43	148	33	32					Dette à court terme	2.6
51	57	56	51	215	48	50					Dette à long terme	2.7
5,279	5,601	5,520	5,936	22,336	5,281	5,436					Matières premières, main d'oeuvre et autres frais	2.11
5,455	5,783	5,702	6,127	23,067	5,455	5,610					Total, frais d'exploitation	2
136	170	170	237	713	122	185					Revenus (pertes) d'exploitation	3
											Autres revenus:	
5	5	5	5	20	7	7					Dividendes reçus de:	
-	-	-	-	-	1	-					Sociétés canadiennes	4.1
19	18	23	24	84	22	23					Sociétés étrangères	4.2
-	2	-1	-	1	-	-					Intérêt reçu	4.3
5	6	2	6	19	10	4					Gains (pertes) non réalisés sur la conversion des comptes exprimés en devises étrangères	4.4
17	16	17	8	58	5	15					Gains (pertes) sur réalisation d'actif	4.5
46	47	46	43	182	45	49					Tous les autres revenus	4.6
182	217	216	280	895	167	234					Total, autres revenus	4
											Bénéfice net (perte nette) avant impôts sur le revenu	5
											Impôts sur le revenu des sociétés:	
65	77	76	94	312	57	72					Exigibles	6
6	2	7	7	22	7	8					Différés	7
111	138	133	179	561	103	154					Bénéfice net (perte nette) avant pertes et profits exceptionnels	8.1
2	-3	-2	7	4	-	-11					Pertes et profits exceptionnels	8.2
-3	1	2	-	-	2	1					Impôts sur le revenu applicable	8.3
110	136	133	186	565	105	144					Bénéfice net (perte nette) pour la période observée	8
259	297	301	366	1,223	243	315					Bénéfices de base	10
											Dépenses en immobilisations:	
-	1	1	4	6	2	2					Terrains	19.1
116	138	126	196	576	111	125					Actif amortissable	19.2
-	-	-	-	-	-	-					Actif épuisable	19.3
116	139	127	200	582	113	127					Total, dépenses en immobilisations	19
5,825	5,886	5,818	6,251	23,780	5,822	5,738					Certains postes corrigés des variations saisonnières:	
166	164	167	216	713	154	179					Ventes de biens et de services	13
214	213	217	251	895	199	230					Revenus (pertes) d'exploitation	14
129	135	134	167	565	128	141					Bénéfice net (perte nette) avant impôts sur le revenu	15
291	290	298	344	1,223	274	309					Bénéfice net (perte nette) pour la période observée	16
											Bénéfices de base	17

Voir note(s) à la fin des tableaux statistiques.

TABLE 27. Food Industry(1)

Statement of Income

Estimate for entire universe of corporations

Series	CANSIM 004807	1982					1983				
		I	II	III	IV	Annual	I	II	III	IV	Annual
millions of dollars											
1	Sales of goods and services	6,989	7,634	7,603	7,602	29,828	7,348	7,758	7,753	7,944	30,803
Operation expenses:											
2.2	Depreciation of buildings and equipment	94	113	101	104	412	93	120	118	124	455
2.3	Depletion	1	-	-	-	1	-	-	-	-	-
2.4	Amortization of deferred charges and intangible assets	2	2	1	2	7	1	1	2	2	6
Interest on:											
2.6	Short-term loans	61	61	74	66	262	61	55	60	62	238
2.7	Long-term debt	61	68	74	64	267	63	64	64	63	254
2.11	Materials, labour and other expenses	6,669	7,227	7,190	7,196	28,282	6,965	7,341	7,312	7,487	29,105
2	Total operating expenses	6,888	7,471	7,440	7,432	29,231	7,183	7,581	7,556	7,738	30,058
3	Operating income (loss)	101	163	163	170	597	165	177	197	206	745
Other income:											
Dividends from:											
4.1	Canadian corporations	6	5	9	6	26	7	6	6	6	25
4.2	Foreign corporations	1	-	-	-	1	1	-	-	2	3
4.3	Interest	30	27	31	28	116	28	29	30	28	115
4.4	Gains (losses) on the translation of foreign currency	-	1	-1	-	-	-	-	-	-	-
4.5	Gains (losses) on sale of assets	8	11	6	9	34	3	3	4	11	21
4.6	All other income	28	29	20	26	103	25	18	7	14	64
4	Total other income	73	73	65	69	280	64	56	47	61	228
5	Income (loss) before provision for income taxes	174	236	228	239	877	229	233	244	267	973
Provision for income and other corporation taxes:											
6	Current	70	73	77	87	307	72	82	85	87	326
7	Deferred	4	13	6	5	28	20	12	5	14	51
8.1	Net income (loss) before extraordinary items	100	150	145	147	542	137	139	154	166	596
8.2	Extraordinary gains (losses)	-1	-1	-2	-10	-14	-9	-1	19	13	22
8.3	Income tax related thereto	1	-	-	1	2	4	-	-	-2	2
8	Net income (loss) for period	100	149	143	138	530	132	138	173	177	620
10	Base profit	257	334	316	330	1,237	313	345	354	376	1,388
Selected items, seasonally adjusted:											
13	Sales of goods and services	7,285	7,551	7,572	7,420	29,828	7,656	7,655	7,722	7,770	30,803
14	Operating income (loss)	137	153	155	152	597	200	168	191	186	745
15	Income (loss) before provision for income taxes	212	227	225	213	877	267	225	244	237	973
16	Net income (loss) for period	122	145	141	122	530	155	134	173	158	620
17	Base profit	295	322	311	309	1,237	351	333	351	353	1,388

See footnote(s) at end of statistical tables.

TABLEAU 27. Aliments(1)

État des revenus et dépenses

Estimation pour l'univers intégral des corporations

1984					1985					CANSIM 004807	Série	
I	II	III	IV	Annuel	I	II	III	IV	Annuel			
millions de dollars												
7,549	8,079	8,038	8,611	32,277	7,705	8,124					Ventes de biens et de services	1
Frais d'exploitation:												
123	129	128	135	515	130	128					Amortissement des bâtiments et du matériel	2.2
-	-	-	-	-	-	-					Provision pour épuisement	2.3
1	1	2	2	6	2	2					Amortissement d'actif transitoire et d'immobilisations incorporelles	2.4
Intérêt versé:												
54	52	56	65	227	53	52					Dettes à court terme	2.6
67	76	76	73	292	70	72					Dettes à long terme	2.7
7,159	7,637	7,596	8,082	30,474	7,314	7,656					Matières premières, main d'oeuvre et autres frais	2.11
7,404	7,895	7,858	8,357	31,514	7,569	7,910					Total, frais d'exploitation	2
145	184	180	254	763	136	214					Revenus (pertes) d'exploitation	3
Autres revenus:												
5	5	5	5	20	7	7					Dividendes reçus de:	
-	-	-	-	-	1	-					Sociétés canadiennes	4.1
											Sociétés étrangères	4.2
26	26	31	32	115	30	31					Intérêt reçu	4.3
-	2	-1	-	1	-	-					Gains (pertes) non réalisés sur la conversion des comptes exprimés en devises étrangères	4.4
7	8	3	7	25	11	5					Gains (pertes) sur réalisation d'actif	4.5
21	21	24	16	82	12	22					Tous les autres revenus	4.6
59	62	62	60	243	61	65					Total, autres revenus	4
204	246	242	314	1,006	197	279					Bénéfice net (perte nette) avant impôts sur le revenu	5
Impôts sur le revenu des sociétés:												
72	85	83	102	342	64	83					Exigibles	6
7	2	8	8	25	8	8					Différés	7
125	159	151	204	639	125	188					Bénéfice net (perte nette) avant pertes et profits exceptionnels	8.1
2	-3	-2	7	4	-	-11					Pertes et profits exceptionnels	8.2
-3	1	2	-	-	2	1					Impôts sur le revenu applicable	8.3
124	157	151	211	643	127	178					Bénéfice net (perte nette) pour la période observée	8
316	361	365	439	1,481	311	397					Bénéfices de base	10
Certains postes corrigés des variations saisonnières:												
7,863	7,963	8,004	8,447	32,277	8,032	8,028					Ventes de biens et de services	13
180	176	174	233	763	173	206					Revenus (pertes) d'exploitation	14
242	238	243	283	1,006	233	272					Bénéfice net (perte nette) avant impôts sur le revenu	15
147	153	152	191	643	153	172					Bénéfice net (perte nette) pour la période observée	16
353	349	363	416	1,481	346	386					Bénéfices de base	17

Voir note(s) à la fin des tableaux statistiques.

TABLE 28. Soft Drink Industry

Balance Sheet

Companies having \$10 million or more of total assets

Series	CANSIM 004808	1982				1983			
		I	II	III	IV	I	II	III	IV
millions of dollars									
Assets:									
1.1.1	Cash on hand and demand deposits	3	2	7	6	4	4	11	7
1.1.2	Short-term loans and advances to affiliated companies	4	5	7	10	5	5	7	11
1.1.3	Temporary investments	12	14	4	11	5	4	8	6
1.1.4	Accounts receivable	111	140	145	148	143	168	169	172
1.1.5	Inventories	113	110	101	100	107	107	112	100
1.1.6	Other current assets	11	13	13	12	19	23	22	23
1.1	Total current assets	254	284	277	287	283	311	329	319
1.2	Long-term intercorporate investments in affiliated companies	46	47	51	45	52	44	61	40
1.3	Long-term investments	1	1	1	4	4	4	5	5
1.4	Fixed assets (net)	220	229	232	231	223	238	245	245
1.5	Other assets	33	30	32	33	27	68	64	67
1	Total assets	554	591	593	600	589	665	704	676
2	Accumulated allowance for depreciation and depletion	144	150	161	165	162	169	185	192
Liabilities:									
Short-term loans:									
3.1.1.1	Bank loans	69	81	59	82	52	61	110	125
3.1.1.2	From affiliated companies, directors and shareholders	16	22	24	6	25	27	27	13
3.1.1.3	All other short-term loans and notes	4	5	5	5	5	6	6	6
3.1.1.4	Accounts payable	127	137	144	146	163	188	193	159
3.1.1.5	Portion of long-term debt payable within one year	2	2	1	1	3	1	2	2
3.1.1.6	Other current liabilities	14	16	15	20	14	18	16	20
3.1.1	Total current liabilities	232	263	248	260	262	301	354	325
Long-term debt:									
3.1.2	Bonds, debentures and serial notes	-	-	-	-	-	-	-	-
3.1.3	Mortgages and agreements of sale	-	-	-	-	-	-	-	-
3.1.4	Loans from affiliated companies	33	33	40	40	49	101	64	79
3.1.5	Loans from chartered banks	11	12	12	12	9	3	11	12
3.1.6	Other long-term debt	7	7	5	5	8	8	8	8
3.1.7	Less: Portion of long-term debt payable within one year	-2	-2	-1	-1	-3	-1	-2	-2
Other liabilities:									
3.1.8	Deferred income taxes	32	31	30	31	30	31	32	29
3.1.9	All other liabilities	13	13	13	12	8	8	10	3
3.1	Total liabilities	326	357	347	359	363	451	477	454
Shareholders' equity:									
3.2.1	Share capital	29	29	29	29	29	13	12	17
3.2.1.1	Preferred shares	3	3	3	3	18	3	3	2
3.2.1.2	Common shares	26	26	26	26	11	10	9	15
3.2.2	Contributed surplus	6	8	8	9	8	5	5	3
Retained earnings (deficit) and reserves:									
3.2.3.1	Balance at beginning of period	212	193	197	209	203	189	196	210
3.2.3.2	Prior period adjustments	-	-1	-1	-	-	-10	-	-
3.2.3.3	Net income (loss) for the period	-4	14	12	2	-2	4	11	7
3.2.3.4	Corporations employing the equity method	-	-	-	-	-	-	-	-
3.2.3.5	Cash dividends declared	-17	-1	-	-7	-4	-	-	-18
3.2.3.6	Transfers to/from contributed surplus and share capital (including stock dividends)	-	-1	-1	-2	-1	-	2	-
3.2.3.7	Other adjustments	2	-7	2	1	-7	13	1	1
3.2.3	Balance at end of period	193	197	209	203	189	196	210	200
3.2.4	Appraisals and other equity	-	-	-	-	-	-	-	2
3.2	Total shareholders' equity	228	234	246	241	226	214	227	222
3	Total liabilities and shareholders' equity	554	591	593	600	589	665	704	676

TABLEAU 28. Boissons gazeuses

Bilan

Société dont l'actif total est de \$10 millions ou plus

1984				1985				CANSIM 004808	Série
I	II	III	IV	I	II	III	IV		
millions de dollars									
9	11	11	9	19	14			Actif:	
13	11	23	26	20	30			Encaisse et dépôts à demande	
12	3	16	2	8	1			Prêts et avances à court terme aux sociétés affiliées	
144	182	170	172	129	211			Placements temporaires	
108	107	107	96	110	130			Débiteurs	
21	22	19	29	22	21			Stocks	
								Autres disponibilités	
307	336	346	334	308	407			Total des disponibilités	
38	35	35	37	36	36			Placements à long terme dans les sociétés apparentées	
5	5	8	8	8	7			Placements à long terme	
239	242	248	251	249	284			Immobilisations (nettes)	
64	63	64	63	60	67			Tous les autres éléments d'actif	
653	681	701	693	661	801			Total de l'actif	
198	197	206	205	204	216			Provision accumulée pour amortissement et épusement	
								Passif:	
								Emprunts à court terme:	
59	44	36	54	35	75			Emprunts bancaires	
49	47	51	21	53	52			Autres emprunts à court terme	
6	5	5	5	5	5			Tous les autres emprunts à court terme	
175	168	182	170	155	209			Créanciers	
2	3	2	2	3	3			Partie de la dette à long terme exigible en moins d'un an	
14	16	6	20	5	7			Autres exigibilités	
305	283	282	272	256	351			Total des exigibilités	
-	-	-	-	-	-			Dettes à long terme:	
								Obligations garanties ou non et obligations remboursables par série	
77	76	79	81	91	91			Hypothèques et contrats de vente	
10	15	15	16	19	43			Emprunts de sociétés affiliées	
8	6	6	7	4	11			Emprunts auprès de banques à charte	
-2	-3	-2	-2	-3	-3			Autres dettes à long terme	
								Moins: Partie de la dette à long terme exigible en moins d'un an	
29	37	38	37	39	44			Autres éléments de passif:	
6	6	6	6	4	6			Impôts sur le revenu différés	
433	420	424	417	410	543			Total du passif	
								Avoir des actionnaires:	
18	11	11	11	12	18			Capital-actions	
3	2	2	2	2	1			Actions privilégiées	
15	9	9	9	10	17			Actions ordinaires	
6	5	4	2	5	11			Surplus d'apport	
200	194	243	260	261	234			Bénéfices non répartis (déficit) et les réserves:	
-	-	1	1	-	-3			Solde au début de l'exercice	
5	16	18	1	-17	7			Redressements de périodes antérieures	
-	-	-	-	-	-			Bénéfice net (perte nette) pour la période observée	
-1	-	-1	-1	-	-1			Corporations utilisant la méthode comptabilisation	
-5	-	-	-	-5	-5			Dividendes déclarés en espèces	
								Virements au surplus d'apport et capital-actions (y compris les dividendes en actions)	
-5	33	-1	-	-5	-3			Autres redressements	
194	243	260	261	234	229			Solde à la fin de l'exercice	
2	2	2	2	-	-			Excédent de la valeur d'expertise et autres avoirs	
220	261	277	276	251	258			Total de l'avoir des actionnaires	
653	681	701	693	661	801			Total du passif et de l'avoir des actionnaires	

TABLE 29. Soft Drink Industry

Statement of Income

Companies having \$10 million or more of total assets

Series	CANSIM 004809	1982					1983				
		I	II	III	IV	Annual	I	II	III	IV	Annual
millions of dollars											
1	Sales of goods and services	183	287	296	280	1,046	215	297	343	307	1,162
	Operation expenses:										
2.2	Depreciation of buildings and equipment	6	7	7	8	28	7	9	8	9	33
2.3	Depletion	-	-	-	-	-	-	-	-	-	-
2.4	Amortization of deferred charges and intangible assets	-	-	1	1	2	1	1	1	1	4
	Interest on:										
2.6	Short-term loans	3	5	5	3	16	2	3	4	4	13
2.7	Long-term debt	1	1	1	1	4	1	2	2	3	8
2.11	Materials, labour and other expenses	180	251	261	267	959	210	274	309	281	1,074
2	Total operating expenses	190	264	275	280	1,009	221	289	324	298	1,132
3	Operating income (loss)	-7	23	21	-	37	-6	8	19	9	30
	Other income:										
	Dividends from:										
4.1	Canadian corporations	-	-	-	-	-	-	-	-	-	-
4.2	Foreign corporations	-	-	-	-	-	-	-	-	-	-
4.3	Interest	2	1	2	2	7	2	-	1	1	4
4.4	Gains (losses) on the translation of foreign currency	-	-1	-1	1	-1	-	-	-	-	-
4.5	Gains (losses) on sale of assets	-1	2	1	1	3	1	1	-	-1	1
4.6	All other income	-	-	-2	-	-2	-	-	-	-	-
4	Total other income	1	2	-	4	7	3	1	1	-	5
5	Income (loss) before provision for income taxes	-6	25	21	4	44	-3	9	20	9	35
	Provision for income and other corporation taxes:										
6	Current	-1	12	9	4	24	1	5	8	5	19
7	Deferred	-1	-1	-	-2	-4	-2	-	1	-3	-4
8.1	Net income (loss) before extraordinary items	-4	14	12	2	24	-2	4	11	7	20
8.2	Extraordinary gains (losses)	-	-	-	-	-	-	-	-	-	-
8.3	Income tax related thereto	-	-	-	-	-	-	-	-	-	-
8	Net income (loss) for period	-4	14	12	2	24	-2	4	11	7	20
10	Base profit	1	31	29	11	72	4	18	29	20	71
	Capital expenditures:										
19.1	Land	-	1	-	-	1	-	-	3	1	4
19.2	Depreciable assets	10	18	18	12	58	7	15	12	6	40
19.3	Depletable assets	-	-	-	-	-	-	-	-	-	-
19	Total capital expenditures	10	19	18	12	59	7	15	15	7	44
	Selected items, seasonally adjusted:										
13	Sales of goods and services	241	278	260	267	1,046	278	288	304	292	1,162
14	Operating income (loss)	7	18	10	2	37	9	3	7	11	30
15	Income (loss) before provision for income taxes	9	19	10	6	44	13	3	8	11	35
16	Net income (loss) for period	5	11	6	2	24	8	-	5	7	20
17	Base profit	14	27	19	12	72	19	13	18	21	71

TABLEAU 29. Boissons gazeuses

État des revenus et dépenses

Société dont l'actif est de \$10 millions ou plus

1984					1985					CANSIM 004809	Série	
I	II	III	IV	Annuel	I	II	III	IV	Annuel			
millions de dollars												
220	309	385	329	1,243	217	362					Ventes de biens et de services	1
											Frais d'exploitation:	
8	8	8	9	33	8	8					Amortissement des bâtiments et du matériel	2.2
-	-	-	-	-	-	-					Provision pour épuisement	2.3
1	1	1	1	4	-	-					Amortissement d'actif transitoire et d'immobilisations incorporelles	2.4
4	2	2	2	10	2	3					Intérêt versé:	
1	1	1	4	7	1	2					Dette à court terme	2.6
											Dette à long terme	2.7
213	280	350	310	1,153	225	342					Matières premières, main d'oeuvre et autres frais	2.11
227	292	362	326	1,207	236	355					Total, frais d'exploitation	2
-7	17	23	3	36	-19	7					Revenus (pertes) d'exploitation	3
											Autres revenus:	
-	2	-	-	2	-	-					Dividendes reçus de:	
-	-	-	-	-	-	-					Sociétés canadiennes	4.1
											Sociétés étrangères	4.2
1	1	1	1	4	2	1					Intérêt reçu	4.3
-1	1	-	-	-	-1	-					Gains (pertes) non réalisés sur la conversion des comptes exprimés en devises étrangères	4.4
-1	-	-	-	-1	-	-1					Gains (pertes) sur réalisation d'actif	4.5
1	1	1	1	4	-	-					Tous les autres revenus	4.6
-	5	2	2	9	1	-					Total, autres revenus	4
-7	22	25	5	45	-18	7					Bénéfice net (perte nette) avant impôts sur le revenu	5
											Impôts sur le revenu des sociétés:	
-2	7	6	5	16	-7	-1					Exigibles	6
1	-1	1	-1	-	3	-					Différés	7
-6	16	18	1	29	-14	8					Bénéfice net (perte nette) avant pertes et profits exceptionnels	8.1
11	-	-	-	11	-3	-1					Pertes et profits exceptionnels	8.2
-	-	-	-	-	-	-					Impôts sur le revenu applicable	8.3
5	16	16	1	40	-17	7					Bénéfice net (perte nette) pour la période observée	8
4	28	34	15	81	-9	16					Bénéfices de base	10
											Dépenses en immobilisations:	
-	-	-	-	-	1	-					Terrains	19.1
7	18	14	14	53	13	18					Actif amortissable	19.2
-	-	-	-	-	-	-					Actif épuisable	19.3
7	18	14	14	53	14	18					Total, dépenses en immobilisations	19
											Certains postes corrigés des variations saisonnières:	
287	299	344	313	1,243	284	351					Ventes de biens et de services	13
8	12	11	5	36	-2	1					Revenus (pertes) d'exploitation	14
10	15	13	7	45	-1	-					Bénéfice net (perte nette) avant impôts sur le revenu	15
16	12	11	1	40	-4	1					Bénéfice net (perte nette) pour la période observée	16
19	23	22	17	81	8	10					Bénéfices de base	17

TABLE 30. Soft Drink Industry

Statement of Income

Estimate for entire universe of corporations

Series	CANSIM 004810	1982					1983				
		I	II	III	IV	Annual	I	II	III	IV	Annual
millions of dollars											
1	Sales of goods and services	265	428	456	407	1,556	316	446	523	452	1,737
	Operation expenses:										
2.2	Depreciation of buildings and equipment	10	11	12	12	45	11	13	12	13	49
2.3	Depletion	-	-	-	-	-	-	-	-	-	-
2.4	Amortization of deferred charges and intangible assets	-	-	1	1	2	1	1	1	1	4
	Interest on:										
2.6	Short-term loans	4	6	7	4	21	4	4	5	5	18
2.7	Long-term debt	4	4	3	3	14	3	5	5	5	18
2.11	Materials, labour and other expenses	256	378	404	386	1,424	306	409	470	415	1,600
2	Total operating expenses	274	399	427	406	1,506	325	432	493	439	1,689
3	Operating income (loss)	-9	29	29	1	50	-9	14	30	13	48
	Other income:										
	Dividends from:										
4.1	Canadian corporations	-	-	-	-	-	-	-	-	-	-
4.2	Foreign corporations	-	-	-	-	-	-	-	-	-	-
4.3	Interest	3	2	3	3	11	2	-	1	1	4
4.4	Gains (losses) on the translation of foreign currency	-	-1	-1	1	-1	-	-	-	-	-
4.5	Gains (losses) on sale of assets	-1	2	1	1	3	1	1	-	-	2
4.6	All other income	-	1	-2	-	-1	-	1	-	-	1
4	Total other income	2	4	1	5	12	3	2	1	1	7
5	Income (loss) before provision for income taxes	-7	33	30	6	62	-6	16	31	14	55
	Provision for income and other corporation taxes:										
6	Current	-1	14	12	5	30	-2	8	13	7	26
7	Deferred	-1	-1	-	-2	-4	-2	-	1	-3	-4
8.1	Net income (loss) before extraordinary items	-5	20	18	3	36	-2	8	17	10	33
8.2	Extraordinary gains (losses)	-	-	-	-	-	-	-	-	-	-
8.3	Income tax related thereto	-	-	-	-	-	-	-	-	-	-
8	Net income (loss) for period	-5	20	18	3	36	-2	8	17	10	33
10	Base profit	4	43	43	17	107	5	29	44	28	106
	Selected items, seasonally adjusted:										
13	Sales of goods and services	356	416	392	392	1,556	415	432	454	436	1,737
14	Operating income (loss)	10	23	13	4	50	11	7	13	17	48
15	Income (loss) before provision for income taxes	12	27	14	9	62	14	9	14	18	55
16	Net income (loss) for period	6	16	9	5	36	11	3	7	12	33
17	Base profit	24	37	27	19	107	26	23	27	30	106

TABLEAU 30. Boissons gazeuses

État des revenus et dépenses

Estimation pour l'univers intégral des corporations

1984					1985					CANSIM 004810	Série	
I	II	III	IV	Annuel	I	II	III	IV	Annuel			
millions de dollars												
337	472	587	501	1,897	332	533					Ventes de biens et de services	1
Frais d'exploitation:												
12	12	12	13	49	12	12					Amortissement des bâtiments et du matériel	2.2
-	-	-	-	-	-	-					Provision pour épuisement	2.3
1	1	1	1	4	-	-					Amortissement d'actif transitoire et d'immobilisations incorporelles	2.4
Intérêt versé:												
5	3	3	3	14	3	4					Dette à court terme	2.6
4	4	3	6	17	3	4					Dette à long terme	2.7
324	422	530	472	1,748	335	492					Matières premières, main d'oeuvre et autres frais	2.11
346	442	549	495	1,832	353	512					Total, frais d'exploitation	2
-9	30	38	6	65	-21	21					Revenus (pertes) d'exploitation	3
Autres revenus:												
Dividendes reçus de:												
-	2	-	-	2	-	-					Sociétés canadiennes	4.1
-	-	-	-	-	-	-					Sociétés étrangères	4.2
2	2	2	2	8	3	2					Intérêt reçu	4.3
-1	1	-	-	-	-1	-					Gains (pertes) non réalisés sur la conversion des comptes exprimés en devises étrangères	4.4
-1	-	-	-	-1	-	-1					Gains (pertes) sur réalisation d'actif	4.5
1	1	2	1	5	-	1					Tous les autres revenus	4.6
1	6	4	3	14	2	2					Total, autres revenus	4
-8	36	42	9	79	-19	23					Bénéfice net (perte nette) avant impôts sur le revenu	5
Impôts sur le revenu des sociétés:												
-2	10	11	7	26	-7	3					Exigibles	6
1	-1	1	-1	-	3	-					Différés	7
-7	27	30	3	53	-15	20					Bénéfice net (perte nette) avant pertes et profits exceptionnels	8.1
11	-	-	-	11	-3	-1					Pertes et profits exceptionnels	8.2
-	-	-	-	-	-	-					Impôts sur le revenu applicable	8.3
4	27	30	3	64	-18	19					Bénéfice net (perte nette) pour la période observée	8
7	46	55	23	131	-6	36					Bénéfices de base	10
Certains postes corrigés des variations saisonnières:												
440	457	515	485	1,897	433	522					Ventes de biens et de services	13
12	23	20	10	65	2	12					Revenus (pertes) d'exploitation	14
13	28	25	13	79	3	13					Bénéfice net (perte nette) avant impôts sur le revenu	15
17	22	20	5	64	-	10					Bénéfice net (perte nette) pour la période observée	16
30	39	37	25	131	16	28					Bénéfices de base	17

TABLE 31. Breweries Industry

Balance Sheet

Companies having \$10 million or more of total assets

Series	CANSIM 004811	1982				1983			
		I	II	III	IV	I	II	III	IV
millions of dollars									
Assets:									
1.1.1	Cash on hand and demand deposits	12	9	5	32	31	26	44	37
1.1.2	Short-term loans and advances to affiliated companies	-	-	-	-	-	-	-	-
1.1.3	Temporary investments	40	63	113	133	198	188	330	228
1.1.4	Accounts receivable	314	336	325	346	287	351	308	325
1.1.5	Inventories	458	435	433	433	431	405	413	426
1.1.6	Other current assets	36	41	45	30	43	51	39	33
1.1	Total current assets	860	884	921	974	990	1,021	1,134	1,049
1.2	Long-term intercorporate investments in affiliated companies	236	231	236	230	249	261	273	314
1.3	Long-term investments	32	35	34	46	30	31	31	31
1.4	Fixed assets (net)	794	810	826	837	836	837	851	928
1.5	Other assets	137	139	136	134	128	121	121	135
1	Total assets	2,059	2,099	2,153	2,221	2,233	2,271	2,410	2,457
2	Accumulated allowance for depreciation and depletion	554	562	581	598	603	605	625	634
Liabilities:									
Short-term loans:									
3.1.1.1	Bank loans	75	74	85	73	41	68	85	77
3.1.1.2	From affiliated companies, directors and shareholders	-	-	-	-	-	-	-	-
3.1.1.3	All other short-term loans and notes	59	67	31	50	34	18	16	7
3.1.1.4	Accounts payable	373	376	400	446	446	432	443	457
3.1.1.5	Portion of long-term debt payable within one year	6	16	23	16	11	12	15	14
3.1.1.6	Other current liabilities	14	15	18	12	12	11	11	9
3.1.1	Total current liabilities	527	548	557	597	544	541	570	564
Long-term debt:									
3.1.2	Bonds, debentures and serial notes	412	414	410	410	406	400	448	455
3.1.3	Mortgages and agreements of sale	-	-	-	-	-	-	-	-
3.1.4	Loans from affiliated companies	-	-	-	-	-	-	-	-
3.1.5	Loans from chartered banks	67	61	65	50	101	100	100	93
3.1.6	Other long-term debt	10	10	10	10	10	11	15	15
3.1.7	Less: Portion of long-term debt payable within one year	-6	-16	-23	-16	-11	-12	-15	-14
Other liabilities:									
3.1.8	Deferred income taxes	165	170	175	180	174	183	190	196
3.1.9	All other liabilities	3	3	3	3	4	3	2	2
3.1	Total liabilities	1,178	1,190	1,197	1,234	1,228	1,226	1,310	1,311
Shareholders' equity:									
3.2.1	Share capital	280	281	283	285	287	288	290	292
3.2.1.1	Preferred shares	42	42	42	42	42	42	42	42
3.2.1.2	Common shares	238	239	241	243	245	246	248	250
3.2.2	Contributed surplus	2	2	2	2	2	2	2	2
Retained earnings (deficit) and reserves:									
3.2.3.1	Balance at beginning of period	591	599	626	671	700	716	755	808
3.2.3.2	Prior period adjustments	-	1	1	-	2	-	-	-
3.2.3.3	Net income (loss) for the period	14	39	56	47	12	55	74	56
3.2.3.4	Corporations employing the equity method	1	-1	1	-11	14	2	2	-1
3.2.3.5	Cash dividends declared	-11	-11	-12	-13	-12	-13	-13	-14
3.2.3.6	Transfers to/from contributed surplus and share capital (including stock dividends)	-	-	-	-	-	-	-	-
3.2.3.7	Other adjustments	4	-1	-1	6	-	-5	-10	3
3.2.3	Balance at end of period	599	626	671	700	716	755	808	852
3.2.4	Appraisals and other equity	-	-	-	-	-	-	-	-
3.2	Total shareholders' equity	881	909	956	987	1,005	1,045	1,100	1,146
3	Total liabilities and shareholders' equity	2,059	2,099	2,153	2,221	2,233	2,271	2,410	2,457

TABLEAU 31. Brasseries

Bilan

Société dont l'actif total est de \$10 millions ou plus

1984				1985				CANSIM 004811	Série
I	II	III	IV	I	II	III	IV		
millions de dollars									
13	5	6	6	6	11			Actif:	
-	-	-	-	-	-			Encaisse et dépôts à demande	1.1.1
195	172	166	166	137	123			Prêts et avances à court terme aux sociétés affiliées	1.1.2
298	388	379	384	341	406			Placements temporaires	1.1.3
491	467	507	494	563	592			Débiteurs	1.1.4
40	50	64	58	58	58			Stocks	1.1.5
								Autres disponibilités	1.1.6
1,037	1,082	1,122	1,108	1,105	1,190			Total des disponibilités	1.1
333	332	359	354	345	367			Placements à long terme dans les sociétés apparentées	1.2
41	41	42	46	46	47			Placements à long terme	1.3
993	1,026	1,084	1,151	1,222	1,384			Immobilisations (nettes)	1.4
135	130	134	158	147	155			Tous les autres éléments d'actif	1.5
2,539	2,611	2,741	2,817	2,865	3,143			Total de l'actif	1
652	692	697	719	744	789			Provision accumulée pour amortissement et épuisement	2
								Passif:	
69	109	133	114	117	168			Emprunts à court terme:	
22	-	-	-	-	-			Emprunts bancaires	3.1.1.1
12	41	29	38	63	101			Auprès de sociétés affiliées, directeurs et actionnaires	3.1.1.2
								Tous les autres emprunts à court terme	3.1.1.3
513	515	564	583	582	697			Créanciers	3.1.1.4
10	13	12	10	14	14			Partie de la dette à long terme exigible en moins d'un an	3.1.1.5
9	5	6	5	6	5			Autres exigibilités	3.1.1.6
635	683	744	750	782	985			Total des exigibilités	3.1.1
444	392	389	388	377	373			Dettes à long terme:	
-	-	-	-	-	-			Obligations garanties ou non et obligations remboursables par série	3.1.2
7	9	10	10	13	14			Hypothèques et contrats de vente	3.1.3
95	96	96	98	100	105			Emprunts de sociétés affiliées	3.1.4
10	55	60	110	148	168			Emprunts auprès de banques à charte	3.1.5
-10	-13	-12	-10	-14	-14			Autres dettes à long terme	3.1.6
								Moins: Partie de la dette à long terme exigible en moins d'un an	3.1.7
191	197	213	213	205	239			Autres éléments de passif:	
1	2	8	4	3	9			Impôts sur le revenu différés	3.1.8
								Tous les autres éléments de passif	3.1.9
1,373	1,421	1,508	1,563	1,614	1,879			Total du passif	3.1
								Avoir des actionnaires:	
320	320	321	323	331	332			Capital-actions	3.2.1
45	45	45	45	45	44			Actions privilégiées	3.2.1.1
275	275	276	278	286	288			Actions ordinaires	3.2.1.2
2	3	3	3	3	3			Surplus d'apport	3.2.2
852	844	867	909	928	915			Bénéfices non répartis (déficit) et les réserves:	
-	-	-	-	-	-			Solde au début de l'exercice	3.2.3.1
2	36	59	32	3	26			Redressements de périodes antérieures	3.2.3.2
4	3	3	-1	1	4			Bénéfice net (perte nette) pour la période observée	3.2.3.3
-15	-15	-17	-15	-16	-17			Corporations utilisant la méthode comptabilisation	3.2.3.4
-	-	-	-	-	-1			Dividendes déclarés en espèces	3.2.3.5
								Virements au surplus d'apport et capital-actions (y compris les dividendes en actions)	3.2.3.6
1	-1	-3	3	-1	-2			Autres redressements	3.2.3.7
844	867	909	928	915	925			Solde à la fin de l'exercice	3.2.3
-	-	-	-	2	4			Excédent de la valeur d'expertise et autres avoirs	3.2.4
1,166	1,190	1,233	1,254	1,251	1,264			Total de l'avoir des actionnaires	3.2
2,539	2,611	2,741	2,817	2,865	3,143			Total du passif et de l'avoir des actionnaires	3

TABLE 32. Brewing Industry

Statement of Income

Companies having \$10 million or more of total assets

Series	CANSIM 004812	1982					1983				
		I	II	III	IV	Annual	I	II	III	IV	Annual
millions of dollars											
1	Sales of goods and services	751	910	974	941	3,576	803	975	994	986	3,758
	Operation expenses:										
2.2	Depreciation of buildings and equipment	17	18	20	18	73	17	20	20	23	80
2.3	Depletion	-	-	2	-	2	-	-	1	1	2
2.4	Amortization of deferred charges and intangible assets	1	-	1	1	3	1	-	-	-	1
2.6	Interest on:										
	Short-term loans	3	4	1	3	11	2	1	1	2	6
2.7	Long-term debt	13	13	14	12	52	13	12	12	13	50
2.11	Materials, labour and other expenses	705	807	855	829	3,196	749	864	853	869	3,335
2	Total operating expenses	739	842	893	863	3,337	782	897	887	908	3,474
3	Operating income (loss)	12	68	81	78	239	21	78	107	78	284
	Other income:										
	Dividends from:										
4.1	Canadian corporations	-	-	2	1	3	2	2	2	2	8
4.2	Foreign corporations	-	-	-	-	-	-	-	-	-	-
4.3	Interest	2	-	1	5	8	3	3	6	2	14
4.4	Gains (losses) on the translation of foreign currency	-1	-1	1	1	-	-	-	-	-	-
4.5	Gains (losses) on sale of assets	3	1	3	-	7	2	1	-	2	5
4.6	All other income	3	2	1	2	8	5	2	4	8	19
4	Total other income	7	2	8	9	26	12	8	12	14	46
5	Income (loss) before provision for income taxes	19	70	89	87	265	33	86	119	92	330
	Provision for income and other corporation taxes:										
6	Current	2	26	29	31	88	25	22	43	33	123
7	Deferred	3	5	4	5	17	-5	9	2	3	9
8.1	Net income (loss) before extraordinary items	14	39	56	51	160	13	55	74	56	198
8.2	Extraordinary gains (losses)	-	-1	-	-7	-8	-6	-	-	-	-6
8.3	Income tax related thereto	-	1	-	3	4	5	-	-	-	5
8	Net income (loss) for period	14	39	56	47	156	12	55	74	56	197
10	Base profit	35	88	106	104	333	47	103	138	112	400
	Capital expenditures:										
19.1	Land	1	1	-	-	2	2	-	10	1	13
19.2	Depreciable assets	29	30	37	28	124	25	36	25	56	142
19.3	Depletable assets	-	1	1	2	4	-	3	2	1	6
19	Total capital expenditures	30	32	38	30	130	27	39	37	58	161
	Selected items, seasonally adjusted:										
13	Sales of goods and services	850	897	911	918	3,576	915	958	926	959	3,758
14	Operating income (loss)	52	62	58	67	239	66	71	82	65	284
15	Income (loss) before provision for income taxes	57	64	67	77	265	75	79	96	80	330
16	Net income (loss) for period	36	36	42	42	156	37	51	59	50	197
17	Base profit	74	83	83	93	333	90	98	113	99	400

TABLEAU 32. Brasseries

État des revenus et dépenses

Société dont l'actif est de \$10 millions ou plus

1984					1985					CANSIM 004812	Série	
I	II	III	IV	Annuel	I	II	III	IV	Annuel			
millions de dollars												
860	1,025	1,110	1,055	4,050	892	1,040					Ventes de biens et de services	1
Frais d'exploitation:												
18	23	24	25	90	26	26					Amortissement des bâtiments et du matériel	2.2
1	1	-	-	2	1	1					Provision pour épuisement	2.3
-	-	-	1	1	1	-					Amortissement d'actif transitoire et d'immobilisations incorporelles	2.4
Intérêt versé:												
2	2	2	3	9	4	7					Dette à court terme	2.6
12	16	14	14	56	14	13					Dette à long terme	2.7
817	917	987	955	3,676	859	959					Matières premières, main d'oeuvre et autres frais	2.11
850	959	1,027	998	3,834	905	1,006					Total, frais d'exploitation	2
10	66	83	57	216	-13	34					Revenus (pertes) d'exploitation	3
Autres revenus:												
Dividendes reçus de:												
2	7	4	5	18	2	2					Sociétés canadiennes	4.1
-	-	-	-	-	-	-					Sociétés étrangères	4.2
6	2	2	2	12	1	1					Intérêt reçu	4.3
-	-	-	-	-	-1	-					Gains (pertes) non réalisés sur la conversion des comptes exprimés en devises étrangères	4.4
3	11	2	-	16	-	6					Gains (pertes) sur réalisation d'actif	4.5
9	2	2	1	14	6	-					Tous les autres revenus	4.6
20	22	10	8	60	8	9					Total, autres revenus	4
30	88	93	65	276	-5	43					Bénéfice net (perte nette) avant impôts sur le revenu	5
Impôts sur le revenu des sociétés:												
7	26	20	16	69	1	1					Exigibles	6
4	6	14	5	29	-9	16					Différés	7
19	56	59	44	178	3	26					Bénéfice net (perte nette) avant pertes et profits exceptionnels	8.1
-30	-20	-	-12	-62	-	-					Pertes et profits exceptionnels	8.2
13	-	-	-	13	-	-					Impôts sur le revenu applicable	8.3
2	36	59	32	129	3	26					Bénéfice net (perte nette) pour la période observée	8
44	94	111	86	335	22	62					Bénéfices de base	10
Dépenses en immobilisations:												
4	-	-	-	4	2	5					Terrains	19.1
71	55	78	69	273	97	187					Actif amortissable	19.2
2	2	7	2	13	3	2					Actif épuisable	19.3
77	57	85	71	290	102	194					Total, dépenses en immobilisations	19
Certains postes corrigés des variations saisonnières:												
979	1,005	1,040	1,026	4,050	1,015	1,013					Ventes de biens et de services	13
57	59	56	44	216	34	27					Revenus (pertes) d'exploitation	14
75	81	68	52	276	40	35					Bénéfice net (perte nette) avant impôts sur le revenu	15
29	32	43	25	129	30	22					Bénéfice net (perte nette) pour la période observée	16
90	89	84	72	335	68	57					Bénéfices de base	17

TABLE 33. Brewing Industry

Statement of Income

Estimate for entire universe of corporations

Series	CANSIM 004813	1982					1983				
		I	II	III	IV	Annual	I	II	III	IV	Annual
millions of dollars											
1	Sales of goods and services	754	914	979	945	3,592	807	979	999	991	3,776
	Operation expenses:										
2.2	Depreciation of buildings and equipment	17	18	20	19	74	17	20	20	23	80
2.3	Depletion	-	-	2	-	2	-	-	1	1	2
2.4	Amortization of deferred charges and intangible assets	1	-	1	1	3	1	-	-	-	1
	Interest on:										
2.6	Short-term loans	3	5	2	3	13	2	1	2	3	8
2.7	Long-term debt	13	13	14	12	52	13	12	12	13	50
2.11	Materials, labour and other expenses	710	812	861	835	3,218	755	870	859	874	3,358
2	Total operating expenses	744	848	900	870	3,362	788	903	894	914	3,499
3	Operating income (loss)	10	66	79	75	230	19	76	105	77	277
	Other income:										
	Dividends from:										
4.1	Canadian corporations	-	-	2	1	3	2	2	2	2	8
4.2	Foreign corporations	-	-	-	-	-	-	-	-	-	
4.3	Interest	3	1	2	5	11	4	4	7	3	18
4.4	Gains (losses) on the translation of foreign currency	-1	-1	1	1	-	-	-	-	-	
4.5	Gains (losses) on sale of assets	5	3	5	3	16	3	2	2	4	11
4.6	All other income	3	2	1	3	9	6	3	4	8	21
4	Total other income	10	5	11	13	39	15	11	15	17	58
5	Income (loss) before provision for income taxes	20	71	90	88	269	34	87	120	94	335
	Provision for income and other corporation taxes:										
6	Current	2	26	29	32	89	25	22	43	34	124
7	Deferred	3	5	4	5	17	-5	9	2	3	9
8.1	Net income (loss) before extraordinary items	15	40	57	51	163	14	56	75	57	202
8.2	Extraordinary gains (losses)	-	-1	-	-7	-8	-6	-	-	-	-6
8.3	Income tax related thereto	-	1	-	3	4	5	-	-	-	5
8	Net income (loss) for period	15	40	57	47	159	13	56	75	57	201
10	Base profit	34	87	105	103	329	47	103	137	112	399
	Selected items, seasonally adjusted:										
13	Sales of goods and services	852	901	916	923	3,592	919	962	931	964	3,778
14	Operating income (loss)	50	60	56	64	230	64	69	80	64	277
15	Income (loss) before provision for income taxes	58	65	68	78	269	76	80	97	82	335
16	Net income (loss) for period	37	37	43	42	159	38	52	60	51	201
17	Base profit	73	82	82	92	329	90	98	112	99	399

TABLEAU 33. Brasseries

État des revenus et dépenses

Estimation pour l'univers intégral des corporations

1984					1985					CANSIM 004813	Série	
I	II	III	IV	Annuel	I	II	III	IV	Annuel			
millions de dollars												
864	1,029	1,114	1,059	4,066	896	1,045					Ventes de biens et de services	1
											Frais d'exploitation:	
18	23	24	25	90	26	26					Amortissement des bâtiments et du matériel	2.2
1	1	-	-	2	1	1					Provision pour épuisement	2.3
-	-	-	1	1	1	-					Amortissement d'actif transitoire et d'immobilisations incorporelles	2.4
3	3	2	3	11	4	7					Intérêt versé:	
12	16	14	14	56	14	13					Dette à court terme	2.6
											Dette à long terme	2.7
820	920	991	959	3,690	863	964					Matières premières, main d'oeuvre et autres frais	2.11
854	963	1,031	1,002	3,850	909	1,011					Total, frais d'exploitation	2
10	66	83	57	216	- 13	34					Revenus (pertes) d'exploitation	3
											Autres revenus:	
2	7	4	5	18	2	2					Dividendes reçus de:	
-	-	-	-	-	-	-					Sociétés canadiennes	4.1
											Sociétés étrangères	4.2
6	2	2	2	12	1	1					Intérêt reçu	4.3
-	-	-	-	-	-1	-					Gains (pertes) non réalisés sur la conversion des comptes exprimés en devises étrangères	4.4
3	11	2	-	16	-	6					Gains (pertes) sur réalisation d'actif	4.5
9	2	2	1	14	6	-					Tous les autres revenus	4.6
20	22	10	8	60	8	9					Total, autres revenus	4
30	88	93	65	276	- 5	43					Bénéfice net (perte nette) avant impôts sur le revenu	5
											Impôts sur le revenu des sociétés:	
7	26	20	16	69	1	1					Exigibles	6
4	6	14	5	29	-9	16					Différés	7
19	56	59	44	178	3	26					Bénéfice net (perte nette) avant pertes et profits exceptionnels	8.1
-30	-20	-	-12	-62	-	-					Pertes et profits exceptionnels	8.2
13	-	-	-	13	-	-					Impôts sur le revenu applicable	8.3
2	36	59	32	129	3	26					Bénéfice net (perte nette) pour la période observée	8
44	94	111	86	335	22	62					Bénéfices de base	10
											Certains postes corrigés des variations saisonnières:	
984	1,008	1,044	1,030	4,066	1,019	1,018					Ventes de biens et de services	13
57	59	56	44	216	34	27					Revenus (pertes) d'exploitation	14
75	81	68	52	276	40	35					Bénéfice net (perte nette) avant impôts sur le revenu	15
29	31	43	26	129	29	22					Bénéfice net (perte nette) pour la période observée	16
90	89	84	72	335	68	57					Bénéfices de base	17

TABLE 34. Distilleries Industries

Balance Sheet

Companies having \$10 million or more of total assets

Series	CANSIM 004814	1982				1983			
		I	II	III	IV	I	II	III	IV
millions of dollars									
Assets:									
1.1.1	Cash on hand and demand deposits	37	39	13	20	18	19	21	19
1.1.2	Short-term loans and advances to affiliated companies	-	-	-	-	-	-	14	14
1.1.3	Temporary investments	21	18	5	9	7	5	11	11
1.1.4	Accounts receivable	138	189	170	204	142	150	162	193
1.1.5	Inventories	636	657	652	641	624	628	620	608
1.1.6	Other current assets	13	11	9	10	10	13	9	9
1.1	Total current assets	845	914	849	884	801	815	837	854
1.2	Long-term intercorporate investments in affiliated companies	2,731	2,749	2,807	2,923	3,074	3,079	3,172	3,122
1.3	Long-term investments	42	28	68	66	61	61	65	65
1.4	Fixed assets (net)	280	282	284	284	312	312	312	311
1.5	Other assets	10	8	8	11	11	14	52	50
1	Total assets	3,908	3,981	4,016	4,168	4,259	4,281	4,438	4,402
2	Accumulated allowance for depreciation and depletion	263	267	272	276	298	292	298	302
Liabilities:									
Short-term loans:									
3.1.1.1	Bank loans	89	93	40	45	34	37	19	26
3.1.1.2	From affiliated companies, directors and shareholders	13	-	-	1	9	8	28	61
3.1.1.3	All other short-term loans and notes	164	208	263	261	216	250	229	137
3.1.1.4	Accounts payable	104	147	132	132	72	82	98	103
3.1.1.5	Portion of long-term debt payable within one year	1	75	79	76	95	94	95	131
3.1.1.6	Other current liabilities	4	4	4	3	3	3	3	3
3.1.1	Total current liabilities	375	527	518	518	429	474	472	461
3.1.2	Long-term debt: Bonds, debentures and serial notes	182	183	182	303	225	224	376	375
3.1.3	Mortgages and agreements of sale	1	1	1	2	2	2	2	2
3.1.4	Loans from affiliated companies	179	193	189	189	213	254	254	263
3.1.5	Loans from chartered banks	361	360	394	393	387	387	382	382
3.1.6	Other long-term debt	-	1	46	45	47	14	14	13
3.1.7	Less: Portion of long-term debt payable within one year	-1	-75	-79	-76	-95	-94	-95	-131
3.1.8	Other liabilities: Deferred income taxes	56	54	52	52	59	57	53	55
3.1.9	All other liabilities	3	4	8	8	20	17	19	18
3.1	Total liabilities	1,156	1,248	1,311	1,434	1,287	1,335	1,477	1,438
Shareholders' equity:									
3.2.1	Share capital	117	117	117	115	363	353	393	393
3.2.1.1	Preferred shares	59	59	59	57	305	305	58	58
3.2.1.2	Common shares	58	58	58	58	58	48	335	335
3.2.2	Contributed surplus	148	148	148	148	149	144	144	144
Retained earnings (deficit) and reserves:									
3.2.3.1	Balance at beginning of period	2,806	2,465	2,446	2,418	2,450	2,439	2,428	2,403
3.2.3.2	Prior period adjustments	-3	1	1	3	-	-	-	-1
3.2.3.3	Net income (loss) for the period	46	46	6	47	23	19	29	42
3.2.3.4	Corporations employing the equity method	-	-	-	-	-	-	-	-
3.2.3.5	Cash dividends declared	-34	-65	-35	-18	-35	-20	-54	-38
3.2.3.6	Transfers to/from contributed surplus and share capital (including stock dividends)	-	-1	-	-	-1	-	-	-
3.2.3.7	Other adjustments	-350	-	-	-	2	-10	-	-
3.2.3	Balance at end of period	2,465	2,446	2,418	2,450	2,439	2,428	2,403	2,406
3.2.4	Appraisals and other equity	22	22	22	21	21	21	21	21
3.2	Total shareholders' equity	2,752	2,733	2,705	2,734	2,972	2,946	2,961	2,964
3	Total liabilities and shareholders' equity	3,908	3,981	4,016	4,168	4,259	4,281	4,438	4,402

TABLEAU 34. Distilleries

Bilan

Société dont l'actif total est de \$10 millions ou plus

1984				1985				CANSIM 004814	Série
I	II	III	IV	I	II	III	IV		
millions de dollars									
19	18	28	54	44	41			Actif:	
1	1	1	-	1	-			Encaisse et dépôts à demande	1.1.1
27	30	22	2	2	5			Prêts et avances à court terme aux sociétés affiliées	1.1.2
136	169	166	200	149	198			Placements temporaires	1.1.3
634	640	636	617	621	625			Débiteurs	1.1.4
7	9	16	14	9	19			Stocks	1.1.5
								Autres disponibilités	1.1.6
824	867	869	887	826	888			Total des disponibilités	1.1
3,105	3,127	3,114	3,104	3,182	3,220			Placements à long terme dans les sociétés apparentées	1.2
63	64	78	105	115	118			Placements à long terme	1.3
309	307	258	300	300	298			Immobilisations (nettes)	1.4
50	51	51	48	33	33			Tous les autres éléments d'actif	1.5
4,351	4,416	4,370	4,444	4,456	4,557			Total de l'actif	1
306	311	310	315	318	322			Provision accumulée pour amortissement et épusement	2
								Passif:	
29	34	38	34	26	29			Emprunts à court terme:	
66	94	84	188	83	92			Emprunts bancaires	3.1.1.1
136	226	254	248	234	352			Auprès de sociétés affiliées, directeurs et actionnaires	3.1.1.2
								Tous les autres emprunts à court terme	3.1.1.3
112	132	124	135	138	145			Créanciers	3.1.1.4
131	109	193	33	34	55			Partie de la dette à long terme exigible en moins d'un an	3.1.1.5
3	20	3	4	9	7			Autres exigibilités	3.1.1.6
477	615	696	642	524	680			Total des exigibilités	3.1.1
433	459	458	511	493	493			Dettes à long terme:	
								Obligations garanties ou non et obligations remboursables par série	3.1.2
2	2	1	1	1	1			Hypothèques et contrats de vente	3.1.3
263	277	250	143	154	154			Emprunts de sociétés affiliées	3.1.4
292	197	197	73	54	53			Emprunts auprès de banques à charte	3.1.5
11	12	10	8	9	9			Autres dettes à long terme	3.1.6
-131	-109	-193	-33	-34	-55			Moins: Partie de la dette à long terme exigible en moins d'un an	3.1.7
58	58	59	58	59	60			Autres éléments de passif:	
19	19	33	40	35	34			Impôts sur le revenu différés	3.1.8
								Tous les autres éléments de passif	3.1.9
1,424	1,530	1,511	1,443	1,295	1,429			Total du passif	3.1
								Avoir des actionnaires:	
393	393	393	494	491	491			Capital-actions	3.2.1
58	58	58	58	57	54			Actions privilégiées	3.2.1.1
335	335	335	436	434	437			Actions ordinaires	3.2.1.2
144	144	144	144	144	144			Surplus d'apport	3.2.2
2,406	2,369	2,328	2,301	2,300	2,464			Bénéfices non répartis (déficit) et les réserves:	
-	-	-	-	-	-			Solde au début de l'exercice	3.2.3.1
-5	17	44	39	223	12			Redressements de périodes antérieures	3.2.3.2
-	-	-	-	-	-			Bénéfice net (perte nette) pour la période observée	3.2.3.3
-38	-58	-25	-43	-55	-45			Corporations utilisant la méthode comptabilisation	3.2.3.4
-	-	-	-	-	-			Dividendes déclarés en espèces	3.2.3.5
-	-	-	-	-	-			Virements au surplus d'apport et capital-actions (y compris les dividendes en actions)	3.2.3.6
6	-	-46	3	-4	-			Autres redressements	3.2.3.7
2,369	2,328	2,301	2,300	2,464	2,431			Solde à la fin de l'exercice	3.2.3
21	21	21	63	62	62			Excédent de la valeur d'expertise et autres avoirs	3.2.4
2,927	2,886	2,859	3,001	3,161	3,128			Total de l'avoir des actionnaires	3.2
4,351	4,416	4,370	4,444	4,456	4,557			Total du passif et de l'avoir des actionnaires	3

TABLE 36. Distilling Industries

Statement of Income

Estimate for entire universe of corporations

Series	CANSIM 004816	1982					1983				
		I	II	III	IV	Annual	I	II	III	IV	Annual
millions of dollars											
1	Sales of goods and services	214	198	225	304	941	198	205	231	289	923
	Operation expenses:										
2.2	Depreciation of buildings and equipment	4	5	5	5	19	6	5	6	5	22
2.3	Depletion	-	-	-	-	-	-	-	-	-	-
2.4	Amortization of deferred charges and intangible assets	-	-	-	-	-	-	-	1	1	2
	Interest on:										
2.6	Short-term loans	12	13	16	11	52	9	7	9	7	32
2.7	Long-term debt	22	25	29	28	104	27	25	27	28	107
2.11	Materials, labour and other expenses	170	156	199	203	728	175	157	172	201	705
2	Total operating expenses	208	199	249	247	903	217	194	215	242	868
3	Operating income (loss)	6	-1	-24	57	38	-19	11	16	47	55
	Other income:										
	Dividends from:										
4.1	Canadian corporations	1	1	1	2	5	14	-	1	2	17
4.2	Foreign corporations	33	27	15	8	83	4	2	14	7	27
4.3	Interest	7	6	7	5	25	7	3	3	3	16
4.4	Gains (losses) on the translation of foreign currency	-	1	-	-2	-1	-	-	-	-	-
4.5	Gains (losses) on sale of assets	1	-	6	-1	6	3	2	-1	-	4
4.6	All other income	9	6	7	6	28	5	6	5	6	22
4	Total other income	51	41	36	18	146	33	13	22	18	86
5	Income (loss) before provision for income taxes	57	40	12	75	184	14	24	38	65	141
	Provision for income and other corporation taxes:										
6	Current	10	6	8	27	51	-16	5	9	22	20
7	Deferred	-	-	-2	1	-1	6	-	-	1	7
8.1	Net income (loss) before extraordinary items	47	34	6	47	134	24	19	29	42	114
8.2	Extraordinary gains (losses)	-	13	-	-	13	-	-	-	-	-
8.3	Income tax related thereto	-	-	-	-	-	-	-	-	-	-
8	Net income (loss) for period	47	47	6	47	147	24	19	29	42	114
10	Base profit	59	43	10	81	193	3	27	45	69	144
	Selected items, seasonally adjusted:										
13	Sales of goods and services	242	219	238	242	941	227	227	242	227	923
14	Operating income (loss)	23	7	-10	18	38	-	18	28	9	55
15	Income (loss) before provision for income taxes	71	48	26	39	184	27	32	53	29	141
16	Net income (loss) for period	53	51	15	28	147	28	23	40	23	114
17	Base profit	75	50	22	46	193	18	34	58	34	144

TABLEAU 36. Distilleries

État des revenus et dépenses

Estimation pour l'univers intégral des corporations

1984					1985					CANSIM 004816	Série	
I	II	III	IV	Annuel	I	II	III	IV	Annuel			
millions de dollars												
209	234	236	297	976	211	229					Ventes de biens et de services	1
											Frais d'exploitation:	
6	5	5	5	21	6	6					Amortissement des bâtiments et du matériel	2.2
-	-	-	-	-	-	-					Provision pour épuisement	2.3
-	1	1	1	3	1	1					Amortissement d'actif transitoire et d'immobilisations incorporelles	2.4
6	7	8	10	31	10	10					Intérêt versé:	
27	27	30	22	106	19	20					Dette à court terme	2.6
											Dette à long terme	2.7
182	180	187	217	766	179	181					Matières premières, main d'oeuvre et autres frais	2.11
221	220	231	255	927	215	218					Total, frais d'exploitation	2
-12	14	5	42	49	-4	11					Revenus (pertes) d'exploitation	3
											Autres revenus:	
1	1	1	1	4	11	1					Dividendes reçus de:	
4	3	30	5	42	213	-					Sociétés canadiennes	4.1
											Sociétés étrangères	4.2
7	3	4	3	17	6	3					Intérêt reçu	4.3
-	-	6	8	14	-5	-					Gains (pertes) non réalisés sur la conversion des comptes exprimés en devises étrangères	4.4
-	1	-	-	1	-	1					Gains (pertes) sur réalisation d'actif	4.5
3	6	9	7	25	5	5					Tous les autres revenus	4.6
15	14	50	24	103	230	10					Total, autres revenus	4
3	28	55	66	152	226	21					Bénéfice net (perte nette) avant impôts sur le revenu	5
											Impôts sur le revenu des sociétés:	
3	11	7	28	49	-1	7					Exigibles	6
4	-1	-	-1	2	2	-					Différés	7
-4	18	48	39	101	225	14					Bénéfice net (perte nette) avant pertes et profits exceptionnels	8.1
-	-	-4	-	-4	-1	-1					Pertes et profits exceptionnels	8.2
-	-	-	-	-	-	-					Impôts sur le revenu applicable	8.3
-4	18	44	39	97	224	13					Bénéfice net (perte nette) pour la période observée	8
8	32	54	63	157	227	26					Bénéfices de base	10
											Certains postes corrigés des variations saisonnières:	
239	256	245	236	976	242	248					Ventes de biens et de services	13
8	20	17	4	49	18	15					Revenus (pertes) d'exploitation	14
15	37	70	30	152	241	34					Bénéfice net (perte nette) avant impôts sur le revenu	15
-2	23	56	20	97	229	23					Bénéfice net (perte nette) pour la période observée	16
22	39	68	28	157	246	38					Bénéfices de base	17

TABLE 38. Tobacco Products Industries

Statement of Income

Companies having \$10 million or more of total assets

Series	CANSIM 004818	1982					1983				
		i	II	III	IV	Annual	I	II	III	IV	Annual
millions of dollars											
1	Sales of goods and services	319	338	352	374	1,383	314	346	372	392	1,424
	Operation expenses:										
2.2	Depreciation of buildings and equipment	4	5	5	5	19	4	5	5	5	19
2.3	Depletion	-	-	-	-	-	-	-	-	-	-
2.4	Amortization of deferred charges and intangible assets	-	-	-	-	-	-	-	-	-	-
2.6	Interest on:										
	Short-term loans	5	5	1	2	13	2	2	-	1	5
2.7	Long-term debt	5	5	5	4	19	4	4	4	5	17
2.11	Materials, labour and other expenses	260	270	275	300	1,105	264	275	295	309	1,143
2	Total operating expenses	274	285	286	311	1,156	274	286	304	320	1,184
3	Operating income (loss)	45	53	66	63	227	40	60	68	72	240
	Other income:										
	Dividends from:										
4.1	Canadian corporations	-	1	1	1	3	1	-	-	2	3
4.2	Foreign corporations	-	-	-	-	-	-	-	-	-	-
4.3	Interest	6	3	8	2	19	6	7	7	8	28
4.4	Gains (losses) on the translation of foreign currency	-	-	-	-1	-1	-	-	-	-1	-1
4.5	Gains (losses) on sale of assets	-	-	-	-1	-1	-	-1	-	-	-1
4.6	All other income	4	-	-1	4	7	1	1	-1	4	5
4	Total other income	10	4	8	5	27	8	7	6	13	34
5	Income (loss) before provision for income taxes	55	57	74	68	254	48	67	74	85	274
	Provision for income and other corporation taxes:										
6	Current	7	21	26	24	78	19	23	27	24	93
7	Deferred	10	-	1	1	12	-1	-	-1	5	3
8.1	Net income (loss) before extraordinary items	38	36	47	43	164	30	44	48	56	178
8.2	Extraordinary gains (losses)	-1	-	-	-	-1	5	-	-	64	69
8.3	Income tax related thereto	-	-	-	-	-	-	-	-	-7	-7
8	Net income (loss) for period	37	36	47	43	163	35	44	48	113	240
10	Base profit	59	61	78	74	272	51	73	79	89	292
	Capital expenditures:										
19.1	Land	-	-	-	-	-	-	-	-	-	-
19.2	Depreciable assets	14	16	13	13	56	21	14	10	10	55
19.3	Depletable assets	-	-	-	-	-	-	-	-	-	-
19	Total capital expenditures	14	16	13	13	56	21	14	10	10	55
	Selected items, seasonally adjusted:										
13	Sales of goods and services	347	341	350	345	1,383	343	350	371	360	1,424
14	Operating income (loss)	54	55	62	56	227	50	63	63	64	240
15	Income (loss) before provision for income taxes	63	60	72	59	254	57	70	71	76	274
16	Net income (loss) for period	41	39	45	38	163	40	46	46	108	240
17	Base profit	68	64	76	64	272	62	75	76	79	292

TABLEAU 38. Tabac

État des revenus et dépenses

Société dont l'actif est de \$10 millions ou plus

1984					1985					CANSIM 004818	Série	
I	II	III	IV	Annuel	I	II	III	IV	Annuel			
millions de dollars												
338	366	362	436	1,502	355	368					Ventes de biens et de services	1
Frais d'exploitation:												
4	5	5	5	19	6	6					Amortissement des bâtiments et du matériel	2.2
-	-	-	-	-	-	-					Provision pour épuisement	2.3
-	-	-	-	-	-	-					Amortissement d'actif transitoire et d'immobilisations incorporelles	2.4
Intérêt versé:												
2	5	5	4	16	7	7					Dette à court terme	2.6
5	5	5	5	20	2	2					Dette à long terme	2.7
284	294	281	348	1,207	284	282					Matières premières, main d'oeuvre et autres frais	2.11
295	309	296	362	1,262	299	297					Total, frais d'exploitation	2
43	57	66	74	240	56	71					Revenus (pertes) d'exploitation	3
Autres revenus:												
2	1	1	2	6	2	2					Dividendes reçus de: Sociétés canadiennes	4.1
-	-	-	-	-	-	-					Sociétés étrangères	4.2
7	6	9	10	32	18	7					Intérêt reçu	4.3
-	-	-	-1	-1	-	-					Gains (pertes) non réalisés sur la conversion des comptes exprimés en devises étrangères	4.4
-	-	-1	-5	-6	-	-					Gains (pertes) sur réalisation d'actif	4.5
3	1	-2	5	7	2	-					Tous les autres revenus	4.6
12	8	7	11	38	22	9					Total, autres revenus	4
55	65	73	85	278	78	80					Bénéfice net (perte nette) avant impôts sur le revenu	5
Impôts sur le revenu des sociétés:												
18	19	24	34	95	25	29					Exigibles	6
-	1	1	-2	-	-	-					Différés	7
37	45	48	53	183	53	51					Bénéfice net (perte nette) avant pertes et profits exceptionnels	8.1
-1	-	-	-	-1	-17	-					Pertes et profits exceptionnels	8.2
-	-	-	-	-	-	-					Impôts sur le revenu applicable	8.3
36	45	48	53	182	36	51					Bénéfice net (perte nette) pour la période observée	8
57	69	78	94	298	82	84					Bénéfices de base	10
Dépenses en immobilisations:												
-	-	-	-	-	-	-					Terrains	19.1
13	19	14	13	59	16	12					Actif amortissable	19.2
-	-	-	-	-	-	-					Actif épuisable	19.3
13	19	14	13	59	16	12					Total, dépenses en immobilisations	19
Certains postes corrigés des variations saisonnières:												
368	370	361	403	1,502	384	376					Ventes de biens et de services	13
54	59	61	66	240	69	72					Revenus (pertes) d'exploitation	14
65	68	69	76	278	87	83					Bénéfice net (perte nette) avant impôts sur le revenu	15
42	47	45	48	182	42	53					Bénéfice net (perte nette) pour la période observée	16
69	71	75	83	298	93	87					Bénéfices de base	17

TABLE 40. Rubber Industries

Balance Sheet

Companies having \$10 million or more of total assets

Series	CANSIM 004820	1982				1983			
		I	II	III	IV	I	II	III	IV
millions of dollars									
Assets:									
1.1.1	Cash on hand and demand deposits	24	13	33	36	22	32	38	33
1.1.2	Short-term loans and advances to affiliated companies	15	19	19	3	5	2	2	3
1.1.3	Temporary investments	6	9	15	11	3	16	5	58
1.1.4	Accounts receivable	421	431	409	385	490	520	509	487
1.1.5	Inventories	646	651	611	583	664	657	648	645
1.1.6	Other current assets	19	28	25	18	20	24	24	26
1.1	Total current assets	1,131	1,151	1,112	1,036	1,204	1,251	1,226	1,252
1.2	Long-term intercorporate investments in affiliated companies	6	27	22	18	21	21	20	21
1.3	Long-term investments	5	5	4	4	3	3	5	5
1.4	Fixed assets (net)	888	931	959	990	1,030	1,013	1,014	1,000
1.5	Other assets	10	11	12	11	12	11	19	25
1	Total assets	2,040	2,125	2,109	2,059	2,270	2,299	2,284	2,303
2	Accumulated allowance for depreciation and depletion	623	644	661	672	673	690	699	715
Liabilities:									
Short-term loans:									
3.1.1.1	Bank loans	341	353	331	254	433	422	418	293
3.1.1.2	From affiliated companies, directors and shareholders	20	1	2	2	9	11	17	4
3.1.1.3	All other short-term loans and notes	1	2	2	2	9	1	1	1
3.1.1.4	Accounts payable	334	327	304	298	381	405	394	451
3.1.1.5	Portion of long-term debt payable within one year	8	5	5	5	5	5	5	3
3.1.1.6	Other current liabilities	9	4	3	4	8	8	7	12
3.1.1	Total current liabilities	713	692	647	565	845	852	842	764
3.1.2	Long-term debt:								
	Bonds, debentures and serial notes	71	68	63	63	53	52	49	46
3.1.3	Mortgages and agreements of sale	-	-	-	-	3	3	-	-
3.1.4	Loans from affiliated companies	10	8	8	8	8	11	12	89
3.1.5	Loans from chartered banks	95	85	86	59	49	53	42	86
3.1.6	Other long-term debt	34	60	72	139	146	145	146	57
3.1.7	Less: Portion of long-term debt payable within one year	-8	-5	-5	-5	-5	-5	-5	-3
3.1.8	Other liabilities:								
	Deferred income taxes	111	114	120	123	120	122	127	130
3.1.9	All other liabilities	12	13	12	11	9	8	8	9
3.1	Total liabilities	1,038	1,035	1,003	963	1,228	1,241	1,221	1,178
Shareholders' equity:									
3.2.1	Share capital	338	374	374	357	358	357	357	407
3.2.1.1	Preferred shares	201	237	237	235	222	222	222	272
3.2.1.2	Common shares	137	137	137	122	136	135	135	135
3.2.2	Contributed surplus	4	24	24	23	24	24	24	24
3.2.3.1	Retained earnings (deficit) and reserves:								
	Balance at beginning of period	649	660	692	708	716	660	677	682
3.2.3.2	Prior period adjustments	4	8	-2	-1	-	-	-	-
3.2.3.3	Net income (loss) for the period	9	23	21	16	13	22	10	18
3.2.3.4	Corporations employing the equity method	-	-	-	-	-	-	-	-
3.2.3.5	Cash dividends declared	-4	-5	-4	-4	-5	-4	-5	-7
3.2.3.6	Transfers to/from contributed surplus and share capital (including stock dividends)	-	-	-	-	-	-	-	-
3.2.3.7	Other adjustments	2	6	7	-3	-64	-1	-	7
3.2.3	Balance at end of period	660	692	708	716	660	677	682	694
3.2.4	Appraisals and other equity	-	-	-	-	-	-	-	-
3.2	Total shareholders' equity	1,002	1,090	1,106	1,096	1,042	1,058	1,063	1,125
3	Total liabilities and shareholders' equity	2,040	2,125	2,109	2,059	2,270	2,299	2,284	2,303

TABLEAU 40. Caoutchouc

Bilan

Société dont l'actif total est de \$10 millions ou plus

1984				1985				CANSIM 004820	Série
I	II	III	IV	I	II	III	IV		
millions de dollars									
32	38	48	53	26	31			Actif:	
1	1	3	6	3	3			Encaisse et dépôts à demande	1.1.1
6	13	44	50	42	54			Prêts et avances à court terme aux sociétés affiliées	1.1.2
536	570	582	553	587	619			Placements temporaires	1.1.3
708	734	725	684	723	744			Débiteurs	1.1.4
26	38	40	50	56	58			Stocks	1.1.5
								Autres disponibilités	1.1.6
1,309	1,394	1,442	1,396	1,437	1,509			Total des disponibilités	1.1
23	22	23	31	28	33			Placements à long terme dans les sociétés apparentées	1.2
4	4	5	5	6	6			Placements à long terme	1.3
991	996	1,002	1,031	1,031	1,032			Immobilisations (nettes)	1.4
22	23	24	20	22	22			Tous les autres éléments d'actif	1.5
2,349	2,439	2,496	2,483	2,524	2,602			Total de l'actif	1
726	768	778	794	812	832			Provision accumulée pour amortissement et épuisement	2
								Passif:	
255	271	279	230	274	289			Emprunts à court terme:	
2	-	-	5	6	17			Emprunts bancaires	3.1.1.1
1	1	1	1	-	-			Autres emprunts à court terme	3.1.1.2
								Tous les autres emprunts à court terme	3.1.1.3
452	456	464	485	478	504			Créanciers	3.1.1.4
2	1	5	3	2	2			Partie de la dette à long terme exigible en moins d'un an	3.1.1.5
11	35	30	31	31	31			Autres exigibilités	3.1.1.6
723	764	779	755	791	843			Total des exigibilités	3.1.1
49	41	42	25	25	24			Dettes à long terme:	
-	-	-	-	-	-			Obligations garanties ou non et obligations remboursables par série	3.1.2
80	61	53	53	45	45			Hypothèques et contrats de vente	3.1.3
135	111	135	148	153	152			Emprunts de sociétés affiliées	3.1.4
88	136	137	114	118	127			Emprunts auprès de banques à charte	3.1.5
-2	-1	-5	-3	-2	-2			Autres dettes à long terme	3.1.6
								Moins: Partie de la dette à long terme exigible en moins d'un an	3.1.7
131	128	132	133	132	132			Autres éléments de passif:	
8	8	8	8	4	4			Impôts sur le revenu différés	3.1.8
								Tous les autres éléments de passif	3.1.9
1,212	1,248	1,281	1,233	1,266	1,325			Total du passif	3.1
								Avoir des actionnaires:	
398	430	428	428	428	428			Capital-actions	3.2.1
272	305	302	302	303	303			Actions privilégiées	3.2.1.1
126	125	126	126	125	125			Actions ordinaires	3.2.1.2
24	24	24	24	24	24			Surplus d'apport	3.2.2
694	715	737	763	798	806			Bénéfices non répartis (déficit) et les réserves:	
-	-	-	-	-	-			Solde au début de l'exercice	3.2.3.1
23	30	36	50	14	33			Redressements de périodes antérieures	3.2.3.2
-	-	-	-	-	-			Bénéfice net (perte nette) pour la période observée	3.2.3.3
-6	-5	-9	-25	-6	-6			Corporations utilisant la méthode comptabilisation	3.2.3.4
-	-	-	-	-	-			Dividendes déclarés en espèces	3.2.3.5
-	-	-	-	-	-			Virements au surplus d'apport et capital-actions (y compris les dividendes en actions)	3.2.3.6
4	-3	-1	10	-	-8			Autres redressements	3.2.3.7
715	737	763	798	806	825			Solde à la fin de l'exercice	3.2.3
-	-	-	-	-	-			Excédent de la valeur d'expertise et autres avoirs	3.2.4
1,137	1,191	1,215	1,250	1,258	1,277			Total de l'avoir des actionnaires	3.2
2,349	2,439	2,496	2,483	2,524	2,602			Total du passif et de l'avoir des actionnaires	3

TABLE 42. Rubber Industries

Statement of Income

Estimate for entire universe of corporations

Series	CANSIM 004822	1982					1983				
		I	II	III	IV	Annual	I	II	III	IV	Annual
millions of dollars											
1	Sales of goods and services	663	742	698	685	2,788	716	813	766	919	3,214
	Operation expenses:										
2.2	Depreciation of buildings and equipment	21	20	20	18	79	22	26	26	30	104
2.3	Depletion	-	-	-	-	-	-	-	-	-	-
2.4	Amortization of deferred charges and intangible assets	-	-	1	-	1	-	-	-	-	-
	Interest on:										
2.6	Short-term loans	14	16	12	8	50	13	12	13	11	49
2.7	Long-term debt	4	5	6	5	20	4	5	6	7	22
2.11	Materials, labour and other expenses	617	680	641	644	2,582	660	738	698	839	2,935
2	Total operating expenses	656	721	680	675	2,732	699	781	743	887	3,110
3	Operating income (loss)	7	21	18	10	56	17	32	23	32	104
	Other income:										
	Dividends from:										
4.1	Canadian corporations	-	1	-	-	1	-	-	-	-	-
4.2	Foreign corporations	-	-	-	-	-	-	-	-	-	-
4.3	Interest	3	3	3	2	11	1	-	4	3	8
4.4	Gains (losses) on the translation of foreign currency	2	3	2	-	7	1	-	-	-1	-
4.5	Gains (losses) on sale of assets	5	-	-	1	6	-	1	-	-	1
4.6	All other income	7	11	8	3	29	8	11	-	4	23
4	Total other income	17	18	13	6	54	10	12	4	6	32
5	Income (loss) before provision for income taxes	24	39	31	16	110	27	44	27	38	136
	Provision for income and other corporation taxes:										
6	Current	13	10	6	-2	27	11	18	8	19	56
7	Deferred	-	3	4	2	9	1	1	6	-2	6
8.1	Net income (loss) before extraordinary items	11	26	21	16	74	15	25	13	21	74
8.2	Extraordinary gains (losses)	-	-	-	1	1	-	-	-	1	1
8.3	Income tax related thereto	-	-	-	-	-	-	-	-	-	-
8	Net income (loss) for period	11	26	21	17	75	15	25	13	22	75
10	Base profit	38	55	50	33	176	48	69	53	69	239
	Selected items, seasonally adjusted:										
13	Sales of goods and services	695	711	728	654	2,788	752	778	798	886	3,214
14	Operating income (loss)	11	15	22	8	56	22	25	27	30	104
15	Income (loss) before provision for income taxes	29	32	37	12	110	32	36	33	35	136
16	Net income (loss) for period	14	20	26	15	75	18	19	17	21	75
17	Base profit	44	47	59	26	176	55	60	61	63	239

TABLEAU 42. Caoutchouc

État des revenus et dépenses

Estimation pour l'univers intégral des corporations

1984					1985					CANSIM 004822	Série	
I	II	III	IV	Annuel	I	II	III	IV	Annuel			
millions de dollars												
889	996	950	1,033	3,868	922	993					Ventes de biens et de services	1
Frais d'exploitation:												
26	33	30	27	116	32	33					Amortissement des bâtiments et du matériel	2.2
-	-	-	-	-	-	-					Provision pour épuisement	2.3
3	-	-	-	3	-	-					Amortissement d'actif transitoire et d'immobilisations incorporelles	2.4
Intérêt versé:												
11	10	11	11	43	8	9					Dette à court terme	2.6
8	11	12	12	43	11	11					Dette à long terme	2.7
797	886	853	920	3,456	842	893					Matières premières, main d'oeuvre et autres frais	2.11
845	940	906	970	3,661	893	946					Total, frais d'exploitation	2
44	56	44	63	207	29	47					Revenus (pertes) d'exploitation	3
Autres revenus:												
-	-	-	-	-	-	-					Dividendes reçus de:	
-	-	-	-	-	-	-					Sociétés canadiennes	4.1
-	-	-	-	-	-	-					Sociétés étrangères	4.2
3	3	5	6	17	4	3					Intérêt reçu	4.3
-4	-5	-	-	-9	-6	3					Gains (pertes) non réalisés sur la conversion des comptes exprimés en devises étrangères	4.4
1	1	3	-	5	-	-					Gains (pertes) sur réalisation d'actif	4.5
3	4	5	2	14	3	3					Tous les autres revenus	4.6
3	3	13	8	27	1	9					Total, autres revenus	4
47	59	57	71	234	30	56					Bénéfice net (perte nette) avant impôts sur le revenu	5
Impôts sur le revenu des sociétés:												
16	27	22	21	86	14	17					Exigibles	6
5	-3	4	-1	5	-	3					Différés	7
26	35	31	51	143	16	36					Bénéfice net (perte nette) avant pertes et profits exceptionnels	8.1
-	-	12	4	16	-	-					Pertes et profits exceptionnels	8.2
-	-	-4	-	-4	-	-					Impôts sur le revenu applicable	8.3
26	35	39	55	155	16	36					Bénéfice net (perte nette) pour la période observée	8
79	96	84	98	357	68	86					Bénéfices de base	10
Certains postes corrigés des variations saisonnières:												
928	958	983	999	3,868	958	957					Ventes de biens et de services	13
49	48	48	62	207	35	39					Revenus (pertes) d'exploitation	14
52	51	62	69	234	35	48					Bénéfice net (perte nette) avant impôts sur le revenu	15
30	29	42	54	155	20	30					Bénéfice net (perte nette) pour la période observée	16
86	87	91	93	357	74	76					Bénéfices de base	17

TABLE 43. Leather Industries

Balance Sheet

Companies having \$10 million or more of total assets

Series	CANSIM 004823	1982				1983			
		I	II	III	IV	I	II	III	IV
millions of dollars									
Assets:									
1.1.1	Cash on hand and demand deposits	-	2	1	2	1	2	1	3
1.1.2	Short-term loans and advances to affiliated companies	4	3	6	7	5	6	8	7
1.1.3	Temporary investments	17	18	19	21	22	12	14	13
1.1.4	Accounts receivable	77	65	88	60	60	69	81	71
1.1.5	Inventories	86	85	63	64	74	85	75	68
1.1.6	Other current assets	2	2	2	2	1	1	2	2
1.1	Total current assets	186	175	179	156	163	175	181	164
1.2	Long-term intercorporate investments in affiliated companies	39	40	41	44	45	42	42	45
1.3	Long-term investments	3	3	3	2	2	12	12	12
1.4	Fixed assets (net)	40	31	32	32	33	35	38	39
1.5	Other assets	1	1	1	-	1	-	-	1
1	Total assets	269	250	256	234	244	264	273	261
2	Accumulated allowance for depreciation and depletion	33	30	31	33	34	36	37	37
Liabilities:									
Short-term loans:									
3.1.1.1	Bank loans	48	49	51	38	39	51	62	37
3.1.1.2	From affiliated companies, directors and shareholders	1	6	7	-	-	-	-	-
3.1.1.3	All other short-term loans and notes	-	1	-	-	-	-	-	-
3.1.1.4	Accounts payable	37	25	31	25	36	44	33	32
3.1.1.5	Portion of long-term debt payable within one year	6	3	1	1	-	1	1	2
3.1.1.6	Other current liabilities	2	1	-	4	4	2	2	2
3.1.1	Total current liabilities	94	85	90	68	79	98	98	73
Long-term debt:									
3.1.2	Bonds, debentures and serial notes	-	-	-	-	-	-	-	-
3.1.3	Mortgages and agreements of sale	3	2	2	2	2	2	2	2
3.1.4	Loans from affiliated companies	26	24	15	15	15	16	14	17
3.1.5	Loans from chartered banks	9	8	4	4	3	4	6	3
3.1.6	Other long-term debt	3	-	-	-	-	-	-	-
3.1.7	Less: Portion of long-term debt payable within one year	-6	-3	-1	-1	-	-1	-1	-2
3.1.8	Other liabilities:								
3.1.8	Deferred income taxes	2	2	2	2	3	3	3	3
3.1.9	All other liabilities	5	4	6	5	6	6	6	5
3.1	Total liabilities	136	122	118	95	108	128	128	101
Shareholders' equity:									
3.2.1	Share capital	34	34	34	34	34	33	33	33
3.2.1.1	Preferred shares	-	-	-	-	-	-	-	-
3.2.1.2	Common shares	34	34	34	34	34	33	33	33
3.2.2	Contributed surplus	1	1	1	1	1	1	1	1
Retained earnings (deficit) and reserves:									
3.2.3.1	Balance at beginning of period	102	97	92	102	103	100	101	110
3.2.3.2	Prior period adjustments	-1	-6	-	-	-	-	1	-
3.2.3.3	Net income (loss) for the period	3	2	8	-1	-	4	8	7
3.2.3.4	Corporations employing the equity method	-1	1	1	2	-	-2	-	3
3.2.3.5	Cash dividends declared	-4	-	-1	-1	-	-	-	-2
3.2.3.6	Transfers to/from contributed surplus and share capital (including stock dividends)	-	-	-	-	-	-	-	-
3.2.3.7	Other adjustments	-2	-2	2	1	-3	-1	-	8
3.2.3	Balance at end of period	97	92	102	103	100	101	110	126
3.2.4	Appraisals and other equity	1	1	1	1	1	1	1	-
3.2	Total shareholders' equity	133	128	138	139	136	136	145	160
3	Total liabilities and shareholders' equity	269	250	256	234	244	264	273	261

TABLEAU 43. Cuir

Bilan

Société dont l'actif total est de \$10 millions ou plus

1984				1985				CANSIM 004823	Série
I	II	III	IV	I	II	III	IV		
millions de dollars									
1	2	-	1	2	16			Actif:	
10	13	18	24	10	14			Encaisse et dépôts à demande	
13	12	8	6	14	14			Prêts et avances à court terme aux sociétés affiliées	
73	79	102	76	75	82			Placements temporaires	
87	103	95	88	90	104			Débiteurs	
2	4	3	3	4	4			Stocks	
								Autres disponibilités	
186	213	226	198	195	234			Total des disponibilités	
39	37	48	47	26	-			Placements à long terme dans les sociétés apparentées	
12	12	1	1	1	1			Placements à long terme	
37	38	38	39	40	39			Immobilisations (nettes)	
-	1	1	1	1	1			Tous les autres éléments d'actif	
274	301	314	286	263	275			Total de l'actif	
39	40	42	43	44	45			Provision accumulée pour amortissement et épuisement	
60	82	92	64	69	83			Passif:	
-	-	-	-	-	-			Emprunts à court terme:	
5	5	-	-	-	-			Emprunts bancaires	
								Auprès de sociétés affiliées, directeurs et actionnaires	
								Tous les autres emprunts à court terme	
33	43	49	49	45	55			Créanciers	
-	-	-	1	1	-			Partie de la dette à long terme exigible en moins d'un an	
3	3	-	-	1	1			Autres exigibilités	
101	133	141	114	116	139			Total des exigibilités	
-	-	-	-	-	-			Dettes à long terme:	
1	1	1	1	-	-			Obligations garanties ou non et obligations remboursables par série	
20	20	20	22	21	19			Hypothèques et contrats de vente	
2	2	8	7	2	3			Emprunts de sociétés affiliées	
4	5	6	5	5	5			Emprunts auprès de banques à charte	
-	-	-	-1	-1	-			Autres dettes à long terme	
								Moins: Partie de la dette à long terme exigible en moins d'un an	
3	3	3	3	3	3			Autres éléments de passif:	
1	1	1	1	-	-			Impôts sur le revenu différés	
								Tous les autres éléments de passif	
132	165	180	152	146	169			Total du passif	
33	33	33	33	33	22			Avoir des actionnaires:	
-	-	-	-	-	-			Capital-actions	
33	33	33	33	33	22			Actions privilégiées	
								Actions ordinaires	
1	1	1	1	1	1			Surplus d'apport	
126	107	101	99	99	83			Bénéfices non répartis (déficit) et les réserves:	
-	-1	-	-	-	-			Solde au début de l'exercice	
4	3	5	3	-	8			Redressements de périodes antérieures	
-6	-1	-6	-	1	-			Bénéfice net (perte nette) pour la période observée	
-2	-	-	-3	-2	-9			Corporations utilisant la méthode comptabilisation	
-	-	-	-	-	1			Dividendes déclarés en espèces	
								Virements au surplus d'apport et capital-actions (y compris les dividendes en actions)	
-15	-7	-1	-	-15	-			Autres redressements	
107	101	99	99	83	83			Solde à la fin de l'exercice	
1	1	1	1	-	-			Excédent de la valeur d'expertise et autres avoirs	
142	136	134	134	117	106			Total de l'avoir des actionnaires	
274	301	314	286	263	275			Total du passif et de l'avoir des actionnaires	

TABLE 44. Leather Industries

Statement of Income

Companies having \$10 million or more of total assets

Series	CANSIM 004824	1982					1983				
		I	II	III	IV	Annual	I	II	III	IV	Annual
millions of dollars											
1	Sales of goods and services	81	67	89	79	316	77	84	99	91	351
	Operation expenses:										
2.2	Depreciation of buildings and equipment	1	1	1	2	5	1	1	1	1	4
2.3	Depletion	-	-	-	-	-	-	-	-	-	-
2.4	Amortization of deferred charges and intangible assets	-	-	-	-	-	-	-	-	-	-
2.6	Interest on:										
	Short-term loans	2	2	2	3	9	-	1	2	2	5
2.7	Long-term debt	1	-	-	1	2	1	-	-	-	1
2.11	Materials, labour and other expenses	74	61	77	73	285	72	77	86	80	315
2	Total operating expenses	78	64	80	79	301	74	79	89	83	325
3	Operating income (loss)	3	3	9	-	15	3	5	10	8	26
	Other income:										
	Dividends from:										
4.1	Canadian corporations	-	-	-	-	-	-	-	-	-	-
4.2	Foreign corporations	-	-	-	-	-	-	-	-	-	-
4.3	Interest	1	1	1	1	4	-	-	-	-	-
4.4	Gains (losses) on the translation of foreign currency	-	-	-	-	-	-	-	-	-	-
4.5	Gains (losses) on sale of assets	1	-	-	-	1	-	-	-	-	-
4.6	All other income	-	-	-	-	-	-2	1	-	-	-1
4	Total other income	2	1	1	1	5	-2	1	-	-	-1
5	Income (loss) before provision for income taxes	5	4	10	1	20	1	6	10	8	25
	Provision for income and other corporation taxes:										
6	Current	2	2	2	2	8	1	2	2	1	6
7	Deferred	-	-	-	-	-	-	-	-	-	-
8.1	Net income (loss) before extraordinary items	3	2	8	-1	12	-	4	8	7	19
8.2	Extraordinary gains (losses)	-	-	-	-	-	-	-	-	-	-
8.3	Income tax related thereto	-	-	-	-	-	-	-	-	-	-
8	Net income (loss) for period	3	2	8	-1	12	-	4	8	7	19
10	Base profit	5	5	11	3	24	2	7	11	9	29
	Capital expenditures:										
19.1	Land	-	-	-	-	-	-	-	-	-	-
19.2	Depreciable assets	2	1	2	2	7	3	4	4	3	14
19.3	Depletable assets	-	-	-	-	-	-	-	-	-	-
19	Total capital expenditures	2	1	2	2	7	3	4	4	3	14
	Selected items, seasonally adjusted:										
13	Sales of goods and services	82	71	82	81	316	79	89	91	92	351
14	Operating income (loss)	4	3	7	1	15	5	5	7	9	26
15	Income (loss) before provision for income taxes	6	4	8	2	20	3	6	7	9	25
16	Net income (loss) for period	4	2	6	-	12	1	4	6	8	19
17	Base profit	6	5	9	4	24	4	7	8	10	29

TABLEAU 44. Cuir

État des revenus et dépenses

Société dont l'actif est de \$10 millions ou plus

1984					1985					CANSIM 004824	Série	
I	II	III	IV	Annuel	I	II	III	IV	Annuel			
millions de dollars												
94	91	116	106	407	93	94					Ventes de biens et de services	1
											Frais d'exploitation:	
2	2	2	2	8	2	2					Amortissement des bâtiments et du matériel	2.2
-	-	-	-	-	-	-					Provision pour épuisement	2.3
-	-	-	-	-	-	-					Amortissement d'actif transitoire et d'immobilisations incorporelles	2.4
2	2	3	2	9	2	2					Intérêt versé:	
-	-	1	1	2	-	1					Dette à court terme	2.6
											Dette à long terme	2.7
85	82	102	97	366	89	84					Matières premières, main d'oeuvre et autres frais	2.11
89	86	108	102	385	93	89					Total, frais d'exploitation	2
5	5	8	4	22	-	5					Revenus (pertes) d'exploitation	3
											Autres revenus:	
-	-	-	-	-	-	-					Dividendes reçus de:	
-	-	-	-	-	-	-					Sociétés canadiennes	4.1
											Sociétés étrangères	4.2
1	-	-	-	1	-	-					Intérêt reçu	4.3
-	-	-	-	-	1	1					Gains (pertes) non réalisés sur la conversion des comptes exprimés en devises étrangères	4.4
-	-	-	-	-	-	4					Gains (pertes) sur réalisation d'actif	4.5
-	-	-	1	1	-	1					Tous les autres revenus	4.6
1	-	-	1	2	1	6					Total, autres revenus	4
6	5	8	5	24	1	11					Bénéfice net (perte nette) avant impôts sur le revenu	5
											Impôts sur le revenu des sociétés:	
2	2	3	2	9	1	3					Exigibles	6
-	-	-	-	-	-	-					Différés	7
4	3	5	3	15	-	8					Bénéfice net (perte nette) avant pertes et profits exceptionnels	8.1
-	-	-	-	-	-	-					Pertes et profits exceptionnels	8.2
-	-	-	-	-	-	-					impôts sur le revenu applicable	8.3
4	3	5	3	15	-	8					Bénéfice net (perte nette) pour la période observée	8
8	7	10	7	32	2	8					Bénéfices de base	10
											Dépenses en immobilisations:	
-	-	-	-	-	-	-					Terrains	19.1
1	3	2	3	9	5	1					Actif amortissable	19.2
-	-	-	-	-	-	-					Actif épuisable	19.3
1	3	2	3	9	5	1					Total, dépenses en immobilisations	19
97	96	107	107	407	96	100					Certains postes corrigés des variations saisonnières:	
7	5	5	5	22	2	5					Ventes de biens et de services	13
8	5	5	6	24	4	11					Revenus (pertes) d'exploitation	14
6	3	2	4	15	2	8					Bénéfice net (perte nette) avant impôts sur le revenu	15
10	7	7	8	32	4	8					Bénéfice net (perte nette) pour la période observée	16
											Bénéfices de base	17

TABLE 45. Leather Industries

Statement of Income

Estimate for entire universe of corporations

Series	CANSIM 004825	1982					1983				
		I	II	III	IV	Annual	I	II	III	IV	Annual
millions of dollars											
1	Sales of goods and services	220	245	288	286	1,039	235	264	298	313	1,110
	Operation expenses:										
2.2	Depreciation of buildings and equipment	4	4	4	5	17	4	4	4	4	16
2.3	Depletion	-	-	-	-	-	-	-	-	-	-
2.4	Amortization of deferred charges and intangible assets	-	-	-	-	-	-	-	-	-	-
	Interest on:										
2.6	Short-term loans	6	6	6	7	25	3	4	5	5	17
2.7	Long-term debt	3	2	2	3	10	3	2	2	2	9
2.11	Materials, labour and other expenses	200	224	263	267	954	236	257	275	289	1,057
2	Total operating expenses	213	236	275	282	1,006	246	267	286	300	1,099
3	Operating income (loss)	7	9	13	4	33	-11	-3	12	13	11
	Other income:										
4.1	Dividends from:										
4.2	Canadian corporations	-	-	-	-	-	-	-	-	-	-
	Foreign corporations	-	-	-	-	-	-	-	-	-	-
4.3	Interest	1	2	1	2	6	-	-	-	1	1
4.4	Gains (losses) on the translation of foreign currency	-	-	-	-	-	-	-	-	-	-
4.5	Gains (losses) on sale of assets	1	-	1	-	2	-	1	-	-	1
4.6	All other income	1	1	-	1	3	-1	2	1	1	3
4	Total other income	3	3	2	3	11	-1	3	1	2	5
5	Income (loss) before provision for income taxes	10	12	15	7	44	-12	-	13	15	16
	Provision for income and other corporation taxes:										
6	Current	3	3	3	3	12	-4	-	3	4	3
7	Deferred	-	-	-	-	-	-	-	-	-	-
8.1	Net income (loss) before extraordinary items	7	9	12	4	32	-8	-	10	11	13
8.2	Extraordinary gains (losses)	-	-	-	-	-	-	-	-	-	-
8.3	Income tax related thereto	-	-	-	-	-	-	-	-	-	-
8	Net income (loss) for period	7	9	12	4	32	-8	-	10	11	13
10	Base profit	13	16	18	12	59	-8	3	17	19	31
	Selected items, seasonally adjusted:										
13	Sales of goods and services	242	253	277	267	1,039	263	273	284	290	1,110
14	Operating income (loss)	12	10	9	2	33	-5	-2	7	11	11
15	Income (loss) before provision for income taxes	14	13	12	5	44	-7	1	9	13	16
16	Net income (loss) for period	10	10	9	3	32	-4	1	6	10	13
17	Base profit	17	17	15	10	59	-3	4	14	16	31

TABLEAU 45. Cuir

État des revenus et dépenses

Estimation pour l'univers intégral des corporations

1984					1985					CANSIM 004825	Serie	
I	II	III	IV	Annuel	I	II	III	IV	Annuel			
millions de dollars												
261	283	317	346	1,207	273	288					Ventes de biens et de services	1
Frais d'exploitation:												
5	5	5	6	21	5	5					Amortissement des bâtiments et du matériel	2.2
-	-	-	-	-	-	-					Provision pour épuisement	2.3
-	-	-	-	-	-	-					Amortissement d'actif transitoire et d'immobilisations incorporelles	2.4
Intérêt versé:												
5	6	8	8	27	8	7					Dette à court terme	2.6
2	2	3	3	10	3	4					Dette à long terme	2.7
244	262	291	322	1,119	256	266					Matières premières, main d'oeuvre et autres frais	2.11
256	275	307	339	1,177	272	282					Total, frais d'exploitation	2
5	8	10	7	30	1	6					Revenus (pertes) d'exploitation	3
Autres revenus:												
-	-	-	-	-	-	-					Dividendes reçus de:	
-	-	-	-	-	-	-					Sociétés canadiennes	4.1
-	-	-	-	-	-	-					Sociétés étrangères	4.2
1	-	-	-	1	-	-					Intérêt reçu	4.3
-	-	-	-	-	1	1					Gains (pertes) non réalisés sur la conversion des comptes exprimés en devises étrangères	4.4
-	-	-	-	-	-	4					Gains (pertes) sur réalisation d'actif	4.5
1	1	-	2	4	1	2					Tous les autres revenus	4.6
2	1	-	2	5	2	7					Total, autres revenus	4
7	9	10	9	35	3	13					Bénéfice net (perte nette) avant impôts sur le revenu	5
Impôts sur le revenu des sociétés:												
2	4	4	4	14	1	3					Exigibles	6
1	-	-	-	1	1	1					Différés	7
4	5	6	5	20	1	9					Bénéfice net (perte nette) avant pertes et profits exceptionnels	8.1
-	-	-	-	-	-	-					Pertes et profits exceptionnels	8.2
-	-	-	-	-	-	-					Impôts sur le revenu applicable	8.3
4	5	6	5	20	1	9					Bénéfice net (perte nette) pour la période observée	8
12	14	15	15	56	7	13					Bénéfices de base	10
Certains postes corrigés des variations saisonnières:												
293	292	301	321	1,207	304	299					Ventes de biens et de services	13
11	9	5	5	30	7	8					Revenus (pertes) d'exploitation	14
12	10	6	7	35	9	14					Bénéfice net (perte nette) avant impôts sur le revenu	15
8	6	2	4	20	6	10					Bénéfice net (perte nette) pour la période observée	16
17	16	11	12	56	13	15					Bénéfices de base	17

TABLE 46. Textile and Knitting Mills Industries

Balance Sheet

Companies having \$10 million or more of total assets

Series	CANSIM 004826	1982				1983			
		I	II	III	IV	I	II	III	IV
		millions of dollars							
Assets:									
1.1.1	Cash on hand and demand deposits	27	53	23	36	27	33	45	59
1.1.2	Short-term loans and advances to affiliated companies	58	71	32	19	31	34	35	42
1.1.3	Temporary investments	48	53	54	44	70	70	85	107
1.1.4	Accounts receivable	687	674	643	650	712	757	716	705
1.1.5	Inventories	936	877	811	788	830	853	853	867
1.1.6	Other current assets	30	36	35	33	37	41	35	32
1.1	Total current assets	1,786	1,764	1,598	1,570	1,707	1,788	1,769	1,812
1.2	Long-term intercorporate investments in affiliated companies	165	165	180	193	208	208	209	210
1.3	Long-term investments	14	14	13	16	16	16	16	15
1.4	Fixed assets (net)	962	971	975	1,002	1,006	1,012	1,008	1,008
1.5	Other assets	43	44	47	49	47	48	55	48
1	Total assets	2,970	2,958	2,813	2,830	2,984	3,072	3,057	3,093
2	Accumulated allowance for depreciation and depletion	1,386	1,309	1,300	1,322	1,343	1,370	1,396	1,401
Liabilities:									
Short-term loans:									
3.1.1.1	Bank loans	310	303	236	214	250	238	222	223
3.1.1.2	From affiliated companies, directors and shareholders	30	38	32	30	12	15	15	25
3.1.1.3	All other short-term loans and notes	54	47	39	56	42	36	36	20
3.1.1.4	Accounts payable	510	500	453	486	554	599	566	582
3.1.1.5	Portion of long-term debt payable within one year	24	26	22	21	22	22	24	25
3.1.1.6	Other current liabilities	15	12	10	17	15	16	17	20
3.1.1	Total current liabilities	943	926	792	824	895	926	880	895
Long-term debt:									
3.1.2	Bonds, debentures and serial notes	353	366	369	367	409	411	406	407
3.1.3	Mortgages and agreements of sale	7	6	3	4	2	2	2	6
3.1.4	Loans from affiliated companies	50	50	52	52	58	59	58	59
3.1.5	Loans from chartered banks	62	58	60	60	64	69	72	69
3.1.6	Other long-term debt	44	41	46	47	59	58	57	40
3.1.7	Less: Portion of long-term debt payable within one year	-24	-26	-22	-21	-22	-22	-24	-25
Other liabilities:									
3.1.8	Deferred income taxes	153	149	142	137	138	141	144	154
3.1.9	All other liabilities	23	23	22	23	18	19	18	14
3.1	Total liabilities	1,611	1,593	1,464	1,493	1,621	1,663	1,613	1,619
Shareholders' equity:									
3.2.1	Share capital	402	423	424	413	445	447	451	444
3.2.1.1	Preferred shares	74	89	88	77	82	82	81	82
3.2.1.2	Common shares	328	334	336	336	363	365	370	362
3.2.2	Contributed surplus	7	7	7	7	12	12	12	12
Retained earnings (deficit) and reserves:									
3.2.3.1	Balance at beginning of period	901	930	915	898	891	880	924	955
3.2.3.2	Prior period adjustments	-1	3	3	-	-	-	-	-
3.2.3.3	Net income (loss) for the period	1	-11	-8	18	22	53	42	59
3.2.3.4	Corporations employing the equity method	-	-	-	-	-	-1	-	1
3.2.3.5	Cash dividends declared	-8	-6	-12	-21	-8	-6	-7	-16
3.2.3.6	Transfers to/from contributed surplus and share capital (including stock dividends)	-	-	-	-1	-	-	-	-
3.2.3.7	Other adjustments	37	-1	-	-3	-25	-2	-4	-7
3.2.3	Balance at end of period	930	915	898	891	880	924	955	992
3.2.4	Appraisals and other equity	20	20	20	26	26	26	26	26
3.2	Total shareholders' equity	1,359	1,365	1,349	1,337	1,363	1,409	1,444	1,474
3	Total liabilities and shareholders' equity	2,970	2,958	2,813	2,830	2,984	3,072	3,057	3,093

TABLEAU 46. Textile et bonneterie

Bilan

Société dont l'actif total est de \$10 millions ou plus

1984				1985				CANSIM 004826	Série
I	II	III	IV	I	II	III	IV		
millions de dollars									
50	46	55	59	44	46			Actif:	
40	41	37	50	45	41			Encaisse et dépôts à demande	
110	114	110	106	78	51			Prêts et avances à court terme aux sociétés affiliées	
743	772	719	729	750	806			Placements temporaires	
913	930	913	905	906	894			Débiteurs	
35	45	51	29	31	34			Stocks	
								Autres disponibilités	
1,891	1,948	1,885	1,878	1,854	1,872			Total des disponibilités	
186	185	189	211	268	274			Placements à long terme dans les sociétés apparentées	
14	14	13	12	8	8			Placements à long terme	
1,029	1,036	1,041	1,042	1,019	1,037			Immobilisations (nettes)	
56	58	57	58	58	55			Tous les autres éléments d'actif	
3,176	3,241	3,185	3,201	3,207	3,246			Total de l'actif	
1,453	1,470	1,482	1,478	1,451	1,477			Provision accumulée pour amortissement et épusement	
								Passif:	
257	286	265	224	231	208			Emprunts à court terme:	
22	13	13	12	14	14			Emprunts bancaires	
45	34	31	36	45	103			Auprès de sociétés affiliées, directeurs et actionnaires	
								Tous les autres emprunts à court terme	
592	617	550	599	568	649			Créanciers	
24	28	34	37	23	25			Partie de la dette à long terme exigible en moins d'un an	
19	15	17	21	40	35			Autres exigibilités	
959	993	910	929	921	1,034			Total des exigibilités	
398	387	397	370	292	305			Dettes à long terme:	
8	12	11	12	9	8			Obligations garanties ou non et obligations remboursables par série	
61	72	71	75	80	75			Hypothèques et contrats de vente	
76	86	71	72	128	116			Emprunts de sociétés affiliées	
41	33	44	47	137	57			Emprunts auprès de banques à charte	
-24	-28	-34	-37	-23	-25			Autres dettes à long terme	
								Moins: Partie de la dette à long terme exigible en moins d'un an	
155	162	160	160	158	153			Autres éléments de passif:	
12	14	20	15	17	16			Impôts sur le revenu différés	
								Tous les autres éléments de passif	
1,686	1,731	1,650	1,643	1,719	1,739			Total du passif	
								Avoir des actionnaires:	
444	446	462	470	452	461			Capital-actions	
83	82	91	90	84	84			Actions privilégiées	
361	364	371	380	368	377			Actions ordinaires	
16	11	11	10	10	10			Surplus d'apport	
992	1,014	1,037	1,046	1,062	1,008			Bénéfices non répartis (déficit) et les réserves:	
1	-1	-	-	-	-			Solde au début de l'exercice	
46	42	23	26	-19	17			Redressements de périodes antérieures	
-	-	5	-	1	2			Bénéfice net (perte nette) pour la période observée	
-12	-14	-18	-23	-20	-11			Corporations utilisant la méthode comptabilisation	
-	-	-	-	-	-			Dividendes déclarés en espèces	
-	-	-	-	-	-			Virements au surplus d'apport et capital-actions (y compris les dividendes en actions)	
-13	-4	-1	13	-16	1			Autres redressements	
1,014	1,037	1,046	1,062	1,008	1,017			Solde à la fin de l'exercice	
16	16	16	16	18	19			Excédent de la valeur d'expertise et autres avoirs	
1,490	1,510	1,535	1,558	1,488	1,507			Total de l'avoir des actionnaires	
3,176	3,241	3,185	3,201	3,207	3,246			Total du passif et de l'avoir des actionnaires	

TABLE 47. Textile and Knitting Mills Industries

Statement of Income

Companies having \$10 million or more of total assets

Series	CANSIM 004827	1982					1983				
		I	II	III	IV	Annual	I	II	III	IV	Annual
millions of dollars											
1	Sales of goods and services	989	1,004	927	1,045	3,965	1,066	1,174	1,076	1,220	4,536
	Operation expenses:										
2.2	Depreciation of buildings and equipment	29	29	32	27	117	31	33	32	33	129
2.3	Depletion	-	-	-	-	-	-	-	-	-	-
2.4	Amortization of deferred charges and intangible assets	1	-	-	-	1	-	1	1	-	2
	Interest on:										
2.6	Short-term loans	13	14	12	9	48	8	8	7	6	29
2.7	Long-term debt	15	15	17	15	62	16	17	17	16	66
2.11	Materials, labour and other expenses	928	953	892	982	3,755	980	1,048	968	1,092	4,088
2	Total operating expenses	986	1,011	953	1,033	3,983	1,035	1,107	1,025	1,147	4,314
3	Operating income (loss)	3	-7	-26	12	-18	31	67	51	73	222
	Other income:										
	Dividends from:										
4.1	Canadian corporations	1	-	-	-	1	-	4	1	1	6
4.2	Foreign corporations	-	-	2	-	2	-	-	-	-	-
4.3	Interest	4	6	4	2	16	2	2	3	3	10
4.4	Gains (losses) on the translation of foreign currency	-2	-1	-1	-	-4	-	-	-	-	-
4.5	Gains (losses) on sale of assets	1	1	2	3	7	-	-	1	-	1
4.6	All other income	6	3	10	3	22	1	-1	-1	1	-
4	Total other income	10	9	17	8	44	3	5	4	5	17
5	Income (loss) before provision for income taxes	13	2	-9	20	26	34	72	55	78	239
	Provision for income and other corporation taxes:										
6	Current	3	5	4	8	20	8	16	12	8	44
7	Deferred	2	-4	-5	-5	-12	4	3	2	11	20
8.1	Net income (loss) before extraordinary items	8	1	-8	17	18	22	53	41	59	175
8.2	Extraordinary gains (losses)	-7	-12	-	1	-18	-	-	1	1	2
8.3	Income tax related thereto	-	-	-	-	-	-	-	-	-1	-1
8	Net income (loss) for period	1	-11	-8	18	-	22	53	42	59	176
10	Base profit	43	31	22	44	140	65	102	86	110	363
	Capital expenditures:										
19.1	Land	-	6	2	2	10	-	-	-	-	-
19.2	Depreciable assets	47	42	35	48	172	29	40	36	45	150
19.3	Depletable assets	-	-	-	-	-	-	-	-	-	-
19	Total capital expenditures	47	48	37	50	182	29	40	36	45	150
	Selected items, seasonally adjusted:										
13	Sales of goods and services	997	955	995	1,018	3,965	1,077	1,122	1,146	1,191	4,536
14	Operating income (loss)	4	-18	-12	8	-18	32	56	65	69	222
15	Income (loss) before provision for income taxes	14	-9	3	18	26	35	61	67	76	239
16	Net income (loss) for period	2	-16	1	13	-	23	48	51	54	176
17	Base profit	44	17	35	44	140	66	88	98	111	363

TABLEAU 47. Textile et bonneterie

État des revenus et dépenses

Société dont l'actif est de \$10 millions ou plus

1984					1985					CANSIM 004827	Série	
I	II	III	IV	Annuel	I	II	III	IV	Annuel			
millions de dollars												
1,163	1,242	1,092	1,167	4,664	1,108	1,205					Ventes de biens et de services	1
											Frais d'exploitation:	
36	34	32	35	137	33	34					Amortissement des bâtiments et du matériel	2.2
-	-	-	-	-	-	-					Provision pour épuisement	2.3
1	-	-	-	1	1	1					Amortissement d'actif transitoire et d'immobilisations incorporelles	2.4
7	10	10	9	36	8	9					Intérêt versé:	
16	17	18	18	69	16	15					Dette à court terme	2.6
											Dette à long terme	2.7
1,045	1,118	1,004	1,072	4,239	1,020	1,118					Matières premières, main d'oeuvre et autres frais	2.11
1,105	1,179	1,064	1,134	4,482	1,078	1,177					Total, frais d'exploitation	2
58	63	28	33	182	30	28					Revenus (pertes) d'exploitation	3
											Autres revenus:	
1	1	2	2	6	-	-					Dividendes reçus de:	
2	-	-	1	3	1	-					Sociétés canadiennes	4.1
											Sociétés étrangères	4.2
3	4	4	4	15	3	3					Intérêt reçu	4.3
1	-	-1	-	-	-1	-1					Gains (pertes) non réalisés sur la conversion des comptes exprimés en devises étrangères	4.4
-	-	-	-	-	1	-					Gains (pertes) sur réalisation d'actif	4.5
3	1	4	-1	7	4	4					Tous les autres revenus	4.8
10	6	9	6	31	8	6					Total, autres revenus	4
68	69	37	39	213	38	34					Bénéfice net (perte nette) avant impôts sur le revenu	5
											Impôts sur le revenu des sociétés:	
18	24	13	15	70	15	19					Exigibles	6
4	3	1	-3	5	-1	-8					Différés	7
46	42	23	27	138	24	23					Bénéfice net (perte nette) avant pertes et profits exceptionnels	8.1
-	-	-	-1	-1	-43	-6					Pertes et profits exceptionnels	8.2
-	-	-	-	-	-	-					Impôts sur le revenu applicable	6.3
46	42	23	26	137	-19	17					Bénéfice net (perte nette) pour la période observée	8
103	102	68	72	345	72	70					Bénéfices de base	10
											Dépenses en immobilisations:	
-	-	-	-	-	1	-					Terrains	19.1
53	63	41	62	219	58	54					Actif amortissable	19.2
-	-	-	-	-	-	-					Actif épuisable	19.3
53	63	41	62	219	59	54					Total, dépenses en immobilisations	19
											Certains postes corrigés des variations saisonnières:	
1,175	1,189	1,162	1,138	4,664	1,123	1,148					Ventes de biens et de services	13
59	52	42	29	182	30	18					Revenus (pertes) d'exploitation	14
69	58	49	37	213	37	24					Bénéfice net (perte nette) avant impôts sur le revenu	15
47	37	32	21	137	-19	13					Bénéfice net (perte nette) pour la période observée	16
103	89	80	73	345	71	59					Bénéfices de base	17

TABLE 48. Textile and Knitting Mills Industries

Statement of Income

Estimate for entire universe of corporations

Series	CANSIM 004828	1982					1983				
		I	II	III	IV	Annual	I	II	III	IV	Annual
		millions of dollars									
1	Sales of goods and services	1,442	1,468	1,371	1,539	5,820	1,613	1,758	1,643	1,801	6,815
	Operation expenses:										
2.2	Depreciation of buildings and equipment	37	38	43	39	157	43	46	45	46	180
2.3	Depletion	-	-	-	-	-	-	-	-	-	-
2.4	Amortization of deferred charges and intangible assets	1	-	-	-	1	-	1	1	-	2
	Interest on:										
2.6	Short-term loans	20	22	20	17	79	15	15	15	13	58
2.7	Long-term debt	19	20	22	20	81	20	21	21	21	83
2.11	Materials, labour and other expenses	1,354	1,387	1,307	1,445	5,493	1,494	1,598	1,502	1,640	6,234
2	Total operating expenses	1,431	1,467	1,392	1,521	5,811	1,572	1,681	1,584	1,720	6,557
3	Operating income (loss)	11	1	-21	18	9	41	77	59	81	258
	Other income:										
	Dividends from:										
4.1	Canadian corporations	1	-	-	-	1	-	4	1	1	6
4.2	Foreign corporations	-	-	2	-	2	-	-	-	-	-
4.3	Interest	6	8	5	5	24	5	4	6	5	20
4.4	Gains (losses) on the translation of foreign currency	-2	-1	-1	-	-4	-	-	-	-	-
4.5	Gains (losses) on sale of assets	2	1	3	4	10	1	1	2	1	5
4.6	All other income	10	8	15	7	40	5	4	3	5	17
4	Total other income	17	16	24	16	73	11	13	12	12	48
5	Income (loss) before provision for income taxes	28	17	3	34	82	52	90	71	93	306
	Provision for income and other corporation taxes:										
6	Current	8	11	7	10	36	11	20	14	9	54
7	Deferred	2	-4	-5	-5	-12	4	3	2	11	20
8.1	Net income (loss) before extraordinary items	18	10	1	29	58	37	67	55	73	232
8.2	Extraordinary gains (losses)	-7	-12	-	1	-18	-	-	1	1	2
8.3	Income tax related thereto	-	-	-	-	-	-	-	-	-1	-1
8	Net income (loss) for period	11	-2	1	30	40	37	67	56	73	233
10	Base profit	65	55	44	69	233	94	132	114	137	477
	Selected items, seasonally adjusted:										
13	Sales of goods and services	1,451	1,406	1,449	1,514	5,820	1,625	1,691	1,724	1,775	6,815
14	Operating income (loss)	9	-8	-9	17	9	40	67	72	79	258
15	Income (loss) before provision for income taxes	27	9	14	32	82	51	81	83	91	306
16	Net income (loss) for period	11	-6	8	27	40	37	63	64	69	233
17	Base profit	63	45	55	70	233	92	122	125	138	477

TABLEAU 48. Textile et bonneterie

État des revenus et dépenses

Estimation pour l'univers intégral des corporations

1984					1985					CANSIM 004828	Série	
I	II	III	IV	Annuel	I	II	III	IV	Annuel			
millions de dollars												
1,733	1,849	1,693	1,755	7,030	1,694	1,786					Ventes de biens et de services	1
Frais d'exploitation:												
51	50	48	52	201	50	50					Amortissement des bâtiments et du matériel	2.2
-	-	-	-	-	-	-					Provision pour épuisement	2.3
1	-	-	-	1	1	1					Amortissement d'actif transitoire et d'immobilisations incorporelles	2.4
14	17	18	17	66	16	17					Intérêt versé:	
20	21	23	23	87	21	20					Dette à court terme	2.6
											Dette à long terme	2.7
1,582	1,690	1,567	1,623	6,462	1,570	1,662					Matières premières, main d'oeuvre et autres frais	2.11
1,668	1,778	1,656	1,715	6,817	1,658	1,750					Total, frais d'exploitation	2
65	71	37	40	213	36	36					Revenus (pertes) d'exploitation	3
Autres revenus:												
1	1	2	2	6	-	-					Dividendes reçus de:	
2	-	-	1	3	1	-					Sociétés canadiennes	4.1
											Sociétés étrangères	4.2
5	7	7	7	26	6	7					Intérêt reçu	4.3
1	-	-1	-	-	-1	-1					Gains (pertes) non réalisés sur la conversion des comptes exprimés en devises étrangères	4.4
1	-	-	1	2	2	1					Gains (pertes) sur réalisation d'actif	4.5
7	5	8	3	23	8	8					Tous les autres revenus	4.6
17	13	16	14	60	16	15					Total, autres revenus	4
82	84	53	54	273	52	51					Bénéfice net (perte nette) avant impôts sur le revenu	5
Impôts sur le revenu des sociétés:												
20	27	16	17	80	19	25					Exigibles	6
4	3	1	-3	5	-1	-8					Différés	7
58	54	36	40	188	34	34					Bénéfice net (perte nette) avant pertes et profits exceptionnels	8.1
-	-	-	-1	-1	-43	-6					Pertes et profits exceptionnels	8.2
-	-	-	-	-	-	-					Impôts sur le revenu applicable	8.3
58	54	36	39	187	-9	28					Bénéfice net (perte nette) pour la période observée	8
131	133	100	103	467	102	102					Bénéfices de base	10
Certains postes corrigés des variations saisonnières:												
1,748	1,779	1,774	1,729	7,030	1,709	1,715					Ventes de biens et de services	13
64	60	51	38	213	35	25					Revenus (pertes) d'exploitation	14
81	75	65	52	273	50	43					Bénéfice net (perte nette) avant impôts sur le revenu	15
59	49	44	35	187	-9	24					Bénéfice net (perte nette) pour la période observée	16
130	122	111	104	467	99	92					Bénéfices de base	17

TABLE 49. Clothing Industries

Balance Sheet

Companies having \$10 million or more of total assets

Series	CANSIM 004829	1982				1983			
		I	II	III	IV	I	II	III	IV
millions of dollars									
Assets:									
1.1.1	Cash on hand and demand deposits	3	2	3	1	-	-	1	4
1.1.2	Short-term loans and advances to affiliated companies	12	10	13	17	15	12	10	13
1.1.3	Temporary investments	7	8	9	19	13	9	11	15
1.1.4	Accounts receivable	161	146	159	128	151	144	152	133
1.1.5	Inventories	211	219	201	196	191	210	182	182
1.1.6	Other current assets	6	5	4	3	5	7	6	6
1.1	Total current assets	400	390	389	364	375	382	362	353
1.2	Long-term intercorporate investments in affiliated companies	10	9	9	9	16	16	16	5
1.3	Long-term investments	-	-	-	-	-	-	-	-
1.4	Fixed assets (net)	79	79	79	76	76	76	72	72
1.5	Other assets	4	4	4	4	4	4	4	4
1	Total assets	493	482	481	453	471	478	454	434
2	Accumulated allowance for depreciation and depletion	58	59	62	69	68	71	71	72
Liabilities:									
Short-term loans:									
3.1.1.1	Bank loans	92	84	82	63	69	71	66	60
3.1.1.2	From affiliated companies, directors and shareholders	2	8	19	13	-	1	3	-
3.1.1.3	All other short-term loans and notes	13	17	18	17	17	16	15	14
3.1.1.4	Accounts payable	100	100	89	80	92	92	76	77
3.1.1.5	Portion of long-term debt payable within one year	1	1	1	1	1	1	1	1
3.1.1.6	Other current liabilities	10	10	11	10	5	10	5	6
3.1.1	Total current liabilities	218	220	220	184	184	191	166	158
Long-term debt:									
3.1.2	Bonds, debentures and serial notes	-	-	-	-	-	-	-	-
3.1.3	Mortgages and agreements of sale	4	4	4	4	2	2	3	3
3.1.4	Loans from affiliated companies	13	14	13	14	20	20	17	15
3.1.5	Loans from chartered banks	7	6	5	5	8	8	7	7
3.1.6	Other long-term debt	9	8	8	9	8	8	7	8
3.1.7	Less: Portion of long-term debt payable within one year	-1	-1	-1	-1	-1	-1	-1	-1
Other liabilities:									
3.1.8	Deferred income taxes	8	7	8	7	6	5	5	5
3.1.9	All other liabilities	4	3	2	1	1	1	1	1
3.1	Total liabilities	262	261	259	223	228	234	205	196
Shareholders' equity:									
3.2.1	Share capital	25	24	25	32	33	33	36	37
3.2.1.1	Preferred shares	6	6	6	22	24	24	27	28
3.2.1.2	Common shares	19	18	19	10	9	9	9	9
3.2.2	Contributed surplus	16	16	16	16	16	16	15	15
Retained earnings (deficit) and reserves:									
3.2.3.1	Balance at beginning of period	193	187	180	180	181	193	194	198
3.2.3.2	Prior period adjustments	-	-	-	-	-	-	-	-
3.2.3.3	Net income (loss) for the period	-	-	3	-	8	7	10	1
3.2.3.4	Corporations employing the equity method	-	-	-	-	-	-	-	-
3.2.3.5	Cash dividends declared	-1	-5	-	-	-	-5	-	-3
3.2.3.6	Transfers to/from contributed surplus and share capital (including stock dividends)	1	-	-	-	-	-	-	-
3.2.3.7	Other adjustments	-6	-2	-3	1	4	-1	-6	-10
3.2.3	Balance at end of period	187	180	180	181	193	194	198	186
3.2.4	Appraisals and other equity	3	1	1	1	1	1	-	-
3.2	Total shareholders' equity	231	221	222	230	243	244	249	238
3	Total liabilities and shareholders' equity	493	482	481	453	471	478	454	434

TABLEAU 49. Vetement

Bilan

Société dont l'actif total est de \$10 millions ou plus

1984				1985				CANSIM 004829	Série
I	II	III	IV	I	II	III	IV		
millions de dollars									
8	10	10	10	11	9			Actif:	
12	10	11	10	11	6			Encaisse et dépôts à demande	1.1.1
10	6	13	21	17	20			Prêts et avances à court terme aux sociétés affiliées	1.1.2
147	140	158	137	158	144			Placements temporaires	1.1.3
187	207	186	187	201	214			Débiteurs	1.1.4
7	7	7	7	6	8			Stocks	1.1.5
								Autres disponibilités	1.1.6
371	380	385	372	404	401			Total des disponibilités	1.1
6	4	4	4	4	5			Placements à long terme dans les sociétés apparentées	1.2
7	7	8	7	8	9			Placements à long terme	1.3
72	76	75	74	74	75			Immobilisations (nettes)	1.4
4	3	3	4	4	4			Tous les autres éléments d'actif	1.5
460	470	475	461	494	494			Total de l'actif	1
74	82	85	84	84	86			Provision accumulée pour amortissement et epuisement	2
								Passif:	
66	67	62	51	77	69			Emprunts à court terme:	
2	3	6	5	5	9			Emprunts bancaires	3.1.1.1
14	11	11	11	12	12			Auprès de sociétés affiliées, directeurs et actionnaires	3.1.1.2
								Tous les autres emprunts à court terme	3.1.1.3
84	95	97	95	95	97			Créanciers	3.1.1.4
2	2	2	3	3	3			Partie de la dette à long terme exigible en moins d'un an	3.1.1.5
7	6	8	5	5	5			Autres exigibilités	3.1.1.6
175	184	186	170	197	195			Total des exigibilités	3.1.1
-	-	-	-	-	-			Dettes à long terme:	
1	5	7	10	10	10			Obligations garanties ou non et obligations remboursables par série	3.1.2
18	17	19	14	12	12			Hypothèques et contrats de vente	3.1.3
6	6	5	6	9	9			Emprunts de sociétés affiliées	3.1.4
9	5	4	4	6	6			Emprunts auprès de banques à charte	3.1.5
-2	-2	-2	-3	-3	-3			Autres dettes à long terme	3.1.6
								Moins: Partie de la dette à long terme exigible en moins d'un an	3.1.7
4	4	4	5	5	5			Autres éléments de passif:	
1	2	2	2	1	1			Impôts sur le revenu différés	3.1.8
								Tous les autres éléments de passif	3.1.9
212	221	225	208	237	235			Total du passif	3.1
								Avoir des actionnaires:	
36	36	35	36	36	36			Capital-actions	3.2.1
27	27	26	27	27	27			Actions privilégiées	3.2.1.1
9	9	9	9	9	9			Actions ordinaires	3.2.1.2
15	15	15	15	14	14			Surplus d'apport	3.2.2
186	197	198	200	202	207			Bénéfices non répartis (déficit) et les réserves:	
-	-	-	-	-	-			Solde au début de l'exercice	3.2.3.1
7	7	11	6	11	10			Redressements de périodes antérieures	3.2.3.2
-	-	-	-	-	-			Bénéfice net (perte nette) pour la période observée	3.2.3.3
-	-	-	-	-	-			Corporations utilisant la méthode comptabilisation	3.2.3.4
-	-4	-	-3	-2	-			Dividendes déclarés en espèces	3.2.3.5
-	-	-	-	-	-			Virements au surplus d'apport et capital-actions (y compris les dividendes en actions)	3.2.3.6
4	-2	-9	-1	-4	-8			Autres redressements	3.2.3.7
197	198	200	202	207	209			Solde à la fin de l'exercice	3.2.3
-	-	-	-	-	-			Excédent de la valeur d'expertise et autres avoirs	3.2.4
248	249	250	253	257	259			Total de l'avoir des actionnaires	3.2
460	470	475	461	494	494			Total du passif et de l'avoir des actionnaires	3

TABLE 50. Clothing Industries

Statement of Income

Companies having \$10 million or more of total assets

Series	CANSIM 004830	1982					1983				
		I	II	III	IV	Annual	I	II	III	IV	Annual
		millions of dollars									
1	Sales of goods and services	203	185	217	217	822	234	209	220	212	875
	Operation expenses:										
2.2	Depreciation of buildings and equipment	2	3	3	3	11	3	2	2	2	9
2.3	Depletion	-	-	-	-	-	-	-	-	-	-
2.4	Amortization of deferred charges and intangible assets	-	-	-	-	-	-	-	-	-	-
	Interest on:										
2.6	Short-term loans	5	5	5	4	19	4	4	4	3	15
2.7	Long-term debt	-	-	-	-	-	1	1	1	1	4
2.11	Materials, labour and other expenses	195	179	203	205	782	217	195	200	202	814
2	Total operating expenses	202	187	211	212	812	225	202	207	208	842
3	Operating income (loss)	1	-2	6	5	10	9	7	13	4	33
	Other income:										
	Dividends from:										
4.1	Canadian corporations	-	-	-	-	-	-	-	-	-	-
4.2	Foreign corporations	-	-	-	-	-	-	-	-	-	-
4.3	Interest	-	-	-	-	-	1	1	-	1	3
4.4	Gains (losses) on the translation of foreign currency	-	-	-	-	-	-	-	-	-	-
4.5	Gains (losses) on sale of assets	-	-	-	-	-	1	-	-	-	1
4.6	All other income	-	1	-	-2	-1	-	1	1	-	2
4	Total other income	-	1	-	-2	-1	2	2	1	1	6
5	Income (loss) before provision for income taxes	1	-1	6	3	9	11	9	14	5	39
	Provision for income and other corporation taxes:										
6	Current	2	-1	3	2	6	3	2	4	5	14
7	Deferred	-1	-	-	-2	-3	-	-	-	-1	-1
8.1	Net income (loss) before extraordinary items	-	-	3	3	6	8	7	10	1	26
8.2	Extraordinary gains (losses)	-	-	-	-3	-3	-	-	-	-	-
8.3	Income tax related thereto	-	-	-	-	-	-	-	-	-	-
8	Net income (loss) for period	-	-	3	-	3	8	7	10	1	26
10	Base profit	3	2	9	6	20	13	11	16	7	47
	Capital expenditures:										
19.1	Land	-	-	-	-	-	-	-	-	-	-
19.2	Depreciable assets	-	-	-	-	-	-	-	-	-	-
19.3	Depletable assets	-	-	-	-	-	-	-	-	-	-
19	Total capital expenditures	5	2	2	2	11	1	2	2	2	7
	Selected items, seasonally adjusted:										
13	Sales of goods and services	199	195	210	218	822	230	220	212	213	875
14	Operating income (loss)	-	-	3	7	10	8	9	10	6	33
15	Income (loss) before provision for income taxes	-	-	4	5	9	10	10	11	8	39
16	Net income (loss) for period	-	-	2	1	3	7	7	9	3	26
17	Base profit	2	3	6	9	20	12	12	13	10	47

TABLEAU 50. Vêtement

Etat des revenus et dépenses

Société dont l'actif est de \$10 millions ou plus

1984					1985					CANSIM 004830	Série	
I	II	III	IV	Annuel	I	II	III	IV	Annuel			
millions de dollars												
210	211	237	214	872	223	218					Ventes de biens et de services	1
											Frais d'exploitation:	
2	3	3	3	11	4	4					Amortissement des bâtiments et du matériel	2.2
-	-	-	-	-	-	-					Provision pour épuisement	2.3
-	-	-	-	-	-	-					Amortissement d'actif transitoire et d'immobilisations incorporelles	2.4
4	4	3	3	14	3	3					Intérêt versé:	
1	1	1	1	4	1	1					Dette à court terme	2.6
											Dette à long terme	2.7
193	193	215	200	801	204	199					Matières premières, main d'oeuvre et autres frais	2.11
200	201	222	207	830	212	207					Total, frais d'exploitation	2
10	10	15	7	42	11	11					Revenus (pertes) d'exploitation	3
											Autres revenus:	
-	-	-	-	-	-	-					Dividendes reçus de:	
-	-	-	-	-	-	-					Sociétés canadiennes	4.1
											Sociétés étrangères	4.2
1	1	1	1	4	1	2					Intérêt reçu	4.3
-	-	-	-	-	-	-					Gains (pertes) non réalisés sur la conversion des comptes exprimés en devises étrangères	4.4
-	-	-	-	-	-	-					Gains (pertes) sur réalisation d'actif	4.5
-	-	-	1	1	-	-					Tous les autres revenus	4.6
1	1	1	2	5	1	2					Total, autres revenus	4
11	11	16	9	47	12	13					Bénéfice net (perte nette) avant impôts sur le revenu	5
											Impôts sur le revenu des sociétés:	
4	4	5	3	16	4	3					Exigibles	6
-	-	-	-	-	-	-					Différés	7
7	7	11	6	31	8	10					Bénéfice net (perte nette) avant pertes et profits exceptionnels	8.1
-	-	-	-	-	5	-					Pertes et profits exceptionnels	8.2
-	-	-	-	-	-2	-					Impôts sur le revenu applicable	8.3
7	7	11	6	31	11	10					Bénéfice net (perte nette) pour la période observée	8
13	14	19	12	58	16	17					Bénéfices de base	10
											Dépenses en immobilisations:	
-	-	-	-	-	-	-					Terrains	19.1
1	3	2	4	10	2	3					Actif amortissable	19.2
-	-	-	-	-	-	-					Actif épuisable	19.3
1	3	2	4	10	2	3					Total, dépenses en immobilisations	19
											Certains postes corrigés des variations saisonnières:	
206	223	228	215	872	220	228					Ventes de biens et de services	13
9	12	12	9	42	10	12					Revenus (pertes) d'exploitation	14
10	12	13	12	47	11	14					Bénéfice net (perte nette) avant impôts sur le revenu	15
6	7	10	8	31	11	10					Bénéfice net (perte nette) pour la période observée	16
12	15	16	15	58	15	18					Bénéfices de base	17

TABLE 51. Clothing Industries

Statement of Income

Estimate for entire universe of corporations

Series	CANSIM 004831	1982					1983				
		I	II	III	IV	Annual	I	II	III	IV	Annual
millions of dollars											
1	Sales of goods and services	1,301	905	1,016	1,064	4,286	1,007	1,007	1,104	1,064	4,182
	Operation expenses:										
2.2	Depreciation of buildings and equipment	10	11	11	13	45	9	8	8	8	33
2.3	Depletion	-	-	-	-	-	-	-	-	-	-
2.4	Amortization of deferred charges and intangible assets	-	-	-	-	-	-	-	-	-	-
	Interest on:										
2.6	Short-term loans	23	20	20	16	79	12	13	15	12	52
2.7	Long-term debt	10	6	6	6	28	7	3	3	3	16
2.11	Materials, labour and other expenses	1,227	866	957	1,012	4,062	954	954	1,032	1,008	3,948
2	Total operating expenses	1,270	903	994	1,047	4,214	982	978	1,058	1,031	4,049
3	Operating income (loss)	31	2	22	17	72	25	29	46	33	133
	Other income:										
	Dividends from:										
4.1	Canadian corporations	-	-	-	-	-	-	-	-	-	-
4.2	Foreign corporations	-	-	-	-	-	-	-	-	-	-
4.3	Interest	3	5	3	5	16	2	1	1	1	5
4.4	Gains (losses) on the translation of foreign currency	-	-	-	-	-	-	-	-	-	-
4.5	Gains (losses) on sale of assets	1	1	1	1	4	3	-	-	-	3
4.6	All other income	5	4	2	2	13	3	4	3	3	13
4	Total other income	9	10	6	8	33	8	5	4	4	21
5	Income (loss) before provision for income taxes	40	12	28	25	105	33	34	50	37	154
	Provision for income and other corporation taxes:										
6	Current	11	4	8	7	30	8	8	13	13	42
7	Deferred	-1	-	-	-2	-3	-	-	-	-1	-1
8.1	Net income (loss) before extraordinary items	30	8	20	20	78	25	26	37	25	113
8.2	Extraordinary gains (losses)	-	-	-	-3	-3	-	-	-	-	-
8.3	Income tax related thereto	-	-	-	-	-	-	-	-	-	-
8	Net income (loss) for period	30	8	20	17	75	25	26	37	25	113
10	Base profit	49	22	38	37	146	39	42	58	45	184
	Selected items, seasonally adjusted:										
13	Sales of goods and services	1,328	926	998	1,034	4,286	1,031	1,024	1,090	1,037	4,182
14	Operating income (loss)	30	7	15	20	72	25	33	39	36	133
15	Income (loss) before provision for income taxes	39	16	22	28	105	32	37	44	41	154
16	Net income (loss) for period	30	10	15	20	75	25	28	32	28	113
17	Base profit	49	26	32	39	146	40	45	51	48	184

TABLEAU 51. Vêtement

État des revenus et dépenses

Estimation pour l'univers intégral des corporations

1984					1985					CANSIM 004831	Série	
I	II	III	IV	Annuel	I	II	III	IV	Annuel			
millions de dollars												
1,057	1,140	1,132	1,132	4,461	1,103	1,113					Ventes de biens et de services	1
											Frais d'exploitation:	
7	9	9	10	35	11	10					Amortissement des bâtiments et du matériel	2.2
-	-	-	-	-	-	-					Provision pour épuisement	2.3
-	-	-	-	-	-	-					Amortissement d'actif transitoire et d'immobilisations incorporelles	2.4
12	12	12	12	48	12	12					Intérêt versé:	
3	3	5	5	16	5	5					Dette à court terme	2.6
											Dette à long terme	2.7
1,001	1,077	1,060	1,071	4,209	1,031	1,039					Matières premières, main d'oeuvre et autres frais	2.11
1,023	1,101	1,086	1,098	4,308	1,059	1,066					Total, frais d'exploitation	2
34	39	46	34	153	44	47					Revenus (pertes) d'exploitation	3
											Autres revenus:	
-	-	-	-	-	-	-					Dividendes reçus de:	
-	-	-	-	-	-	-					Sociétés canadiennes	4.1
-	-	-	-	-	-	-					Sociétés étrangères	4.2
2	2	2	2	8	2	3					Intérêt reçu	4.3
-	-	-	-	-	-	-					Gains (pertes) non réalisés sur la conversion des comptes exprimés en devises étrangères	4.4
2	2	2	3	9	2	1					Gains (pertes) sur réalisation d'actif	4.5
4	4	4	5	17	4	4					Tous les autres revenus	4.6
38	43	50	39	170	48	51					Total, autres revenus	4
											Bénéfice net (perte nette) avant impôts sur le revenu	5
											Impôts sur le revenu des sociétés:	
11	10	13	10	44	11	10					Exigibles	6
-	-	-	-	-	-	-					Différés	7
27	33	37	29	126	37	41					Bénéfice net (perte nette) avant pertes et profits exceptionnels	8.1
-	-	-	-	-	5	-					Pertes et profits exceptionnels	8.2
-	-	-	-	-	-2	-					Impôts sur le revenu applicable	8.3
27	33	37	29	126	40	41					Bénéfice net (perte nette) pour la période observée	8
											Bénéfices de base	10
											Certains postes corrigés des variations saisonnières:	
1,078	1,157	1,119	1,107	4,461	1,125	1,125					Ventes de biens et de services	13
34	43	39	37	153	45	49					Revenus (pertes) d'exploitation	14
38	45	44	43	170	49	53					Bénéfice net (perte nette) avant impôts sur le revenu	15
27	35	32	32	126	41	41					Bénéfice net (perte nette) pour la période observée	16
46	55	52	52	205	61	63					Bénéfices de base	17

TABLE 52. Wood Industries(1,2)

Balance Sheet

Companies having \$10 million or more of total assets

Series	CANSIM 004832	1982				1983			
		I	II	III	IV	I	II	III	IV
		millions of dollars							
	Assets:								
1.1.1	Cash on hand and demand deposits	26	23	33	30	17	30	38	35
1.1.2	Short-term loans and advances to affiliated companies	84	83	76	74	69	68	74	23
1.1.3	Temporary investments	57	52	76	82	55	71	101	86
1.1.4	Accounts receivable	538	529	503	482	518	604	573	557
1.1.5	Inventories	870	823	781	775	833	817	832	858
1.1.6	Other current assets	51	63	65	52	53	59	71	58
1.1	Total current assets	1,626	1,573	1,534	1,495	1,545	1,649	1,689	1,617
1.2	Long-term intercorporate investments in affiliated companies	564	546	545	542	522	528	524	535
1.3	Long-term investments	75	57	57	57	43	40	34	36
1.4	Fixed assets (net)	2,165	2,163	2,173	2,171	2,125	2,102	2,097	2,121
1.5	Other assets	65	70	77	86	87	84	83	65
1	Total assets	4,495	4,409	4,386	4,351	4,322	4,403	4,427	4,374
2	Accumulated allowance for depreciation and depletion	1,228	1,271	1,299	1,336	1,323	1,374	1,411	1,487
	Liabilities:								
	Short-term loans:								
3.1.1.1	Bank loans	462	420	383	384	398	390	376	369
3.1.1.2	From affiliated companies, directors and shareholders	130	122	162	162	151	140	144	75
3.1.1.3	All other short-term loans and notes	90	124	101	72	72	73	74	111
3.1.1.4	Accounts payable	462	452	408	400	503	542	534	547
3.1.1.5	Portion of long-term debt payable within one year	40	37	42	43	51	51	59	63
3.1.1.6	Other current liabilities	43	48	53	49	47	32	30	31
3.1.1	Total current liabilities	1,227	1,203	1,149	1,110	1,222	1,228	1,217	1,196
3.1.2	Long-term debt:								
	Bonds, debentures and serial notes	303	304	303	348	345	345	340	329
3.1.3	Mortgages and agreements of sale	41	43	44	42	50	49	48	50
3.1.4	Loans from affiliated companies	344	346	311	307	269	262	266	275
3.1.5	Loans from chartered banks	701	815	953	876	898	912	922	937
3.1.6	Other long-term debt	142	90	83	85	54	53	57	71
3.1.7	Less: Portion of long-term debt payable within one year	-40	-37	-42	-43	-51	-51	-59	-63
3.1.8	Other liabilities:								
	Deferred income taxes	259	231	190	161	140	149	152	133
3.1.9	All other liabilities	36	27	32	29	27	24	20	23
3.1	Total liabilities	3,013	3,022	3,023	2,915	2,954	2,971	2,963	2,951
	Shareholders' equity:								
3.2.1	Share capital	294	291	340	492	482	497	502	509
3.2.1.1	Preferred shares	97	97	144	181	184	199	204	204
3.2.1.2	Common shares	197	194	196	311	298	298	298	305
3.2.2	Contributed surplus	68	61	66	66	68	71	71	77
	Retained earnings (deficit) and reserves:								
3.2.3.1	Balance at beginning of period	1,146	1,086	1,001	924	845	785	831	856
3.2.3.2	Prior period adjustments	-	-4	-3	3	1	2	-	-15
3.2.3.3	Net income (loss) for the period	10	-49	-58	-49	-6	53	48	-10
3.2.3.4	Corporations employing the equity method	-26	-11	-6	-9	-14	-	-4	-
3.2.3.5	Cash dividends declared	-9	-8	-3	-2	-5	-5	-7	-12
3.2.3.6	Transfers to/from contributed surplus and share capital (including stock dividends)	-	-	-	-5	-	-2	-	-7
3.2.3.7	Other adjustments	-35	-13	-7	-17	-36	-2	-12	-10
3.2.3	Balance at end of period	1,086	1,001	924	845	785	831	856	802
3.2.4	Appraisals and other equity	34	34	33	33	33	33	35	35
3.2	Total shareholders' equity	1,482	1,387	1,363	1,436	1,368	1,432	1,464	1,423
3	Total liabilities and shareholders' equity	4,495	4,409	4,386	4,351	4,322	4,403	4,427	4,374

See footnote(s) at end of statistical tables.

TABLEAU 52. Bois(1,2)

Bilan

Société dont l'actif total est de \$10 millions ou plus

1984				1985				CANSIM 004832	Série
I	II	III	IV	I	II	III	IV		
millions de dollars									
33	33	44	34	39	30			Actif:	
23	24	25	24	12	17			Encaisse et dépôts à demande	1.1.1
59	71	64	53	32	46			Prêts et avances à court terme aux sociétés affiliées	1.1.2
504	582	602	577	526	574			Placements temporaires	1.1.3
920	880	808	836	925	822			Débiteurs	1.1.4
57	68	73	67	58	67			Stocks	1.1.5
								Autres disponibilités	1.1.6
1,596	1,658	1,616	1,591	1,592	1,556			Total des disponibilités	1.1
534	557	561	558	497	498			Placements à long terme dans les sociétés apparentées	1.2
32	34	27	30	27	25			Placements à long terme	1.3
2,168	2,178	2,174	2,347	2,122	2,100			Immobilisations (nettes)	1.4
65	66	64	64	75	74			Tous les autres éléments d'actif	1.5
4,395	4,493	4,442	4,590	4,313	4,253			Total de l'actif	1
1,507	1,547	1,565	1,636	1,436	1,551			Provision accumulée pour amortissement et épuiement	2
								Passif:	
428	492	491	424	419	375			Emprunts à court terme:	
80	92	84	83	41	52			Emprunts bancaires	3.1.1.1
112	112	100	108	92	73			Auprès de sociétés affiliées, directeurs et actionnaires	3.1.1.2
								Tous les autres emprunts à court terme	3.1.1.3
485	524	503	499	501	474			Créanciers	3.1.1.4
75	82	89	83	74	79			Partie de la dette à long terme exigible en moins d'un an	3.1.1.5
31	28	22	16	10	10			Autres exigibilités	3.1.1.6
1,211	1,330	1,289	1,213	1,137	1,063			Total des exigibilités	3.1.1
355	351	343	335	292	288			Dettes à long terme:	
77	73	73	71	71	68			Obligations garanties ou non et obligations remboursables par série	3.1.2
262	260	262	254	209	221			Hypothèques et contrats de vente	3.1.3
933	946	968	933	900	859			Emprunts de sociétés affiliées	3.1.4
112	110	99	99	91	78			Emprunts auprès de banques à charte	3.1.5
-75	-82	-89	-83	-74	-79			Autres dettes à long terme	3.1.6
								Moins: Partie de la dette à long terme exigible en moins d'un an	3.1.7
108	96	85	70	89	93			Autres éléments de passif:	
8	3	5	5	106	124			Impôts sur le revenu différés	3.1.8
								Tous les autres éléments de passif	3.1.9
2,991	3,087	3,035	2,897	2,821	2,715			Total du passif	3.1
								Avoir des actionnaires:	
503	515	525	815	668	649			Capital-actions	3.2.1
197	209	217	480	379	360			Actions privilégiées	3.2.1.1
306	306	308	335	289	289			Actions ordinaires	3.2.1.2
73	64	69	69	73	73			Surplus d'apport	3.2.2
802	773	773	761	758	708			Bénéfices non répartis (déficit) et les réserves:	
-	-	-	-	-	-1			Solde au début de l'exercice	3.2.3.1
-20	-8	-25	-1	19	59			Redressements de périodes antérieures	3.2.3.2
-	5	-	-2	-18	-2			Bénéfice net (perte nette) pour la période observée	3.2.3.3
-4	-15	-3	-11	-6	-3			Corporations utilisant la méthode comptabilisation	3.2.3.4
-	6	-	-9	-18	-			Dividendes déclarés en espèces	3.2.3.5
								Virements au surplus d'apport et capital-actions (y compris les dividendes en actions)	3.2.3.6
-5	12	16	20	-27	-20			Autres redressements	3.2.3.7
773	773	761	758	708	741			Solde à la fin de l'exercice	3.2.3
55	54	52	51	43	75			Excédent de la valeur d'expertise et autres avoirs	3.2.4
1,404	1,406	1,407	1,693	1,492	1,538			Total de l'avoir des actionnaires	3.2
4,395	4,493	4,442	4,590	4,313	4,253			Total du passif et de l'avoir des actionnaires	3

Voir note(s) à la fin des tableaux statistiques.

TABLE 53. Wood Industries(2)

Statement of Income

Companies having \$10 million or more of total assets

Series	CANSIM 004833	1982					1983				
		I	II	III	IV	Annual	I	II	III	IV	Annual
millions of dollars											
1	Sales of goods and services	878	942	927	916	3,663	1,009	1,270	1,225	1,133	4,637
	Operation expenses:										
2.2	Depreciation of buildings and equipment	40	43	45	46	174	44	49	46	50	189
2.3	Depletion	4	4	7	5	20	6	7	8	7	28
2.4	Amortization of deferred charges and intangible assets	1	1	1	1	4	1	2	1	1	5
	Interest on:										
2.6	Short-term loans	19	23	23	22	87	16	14	12	12	54
2.7	Long-term debt	49	47	51	46	193	40	40	39	44	163
2.11	Materials, labour and other expenses	828	914	902	889	3,533	933	1,100	1,082	1,064	4,179
2	Total operating expenses	941	1,032	1,029	1,009	4,011	1,040	1,212	1,188	1,178	4,618
3	Operating income (loss)	-63	-90	-102	-93	-348	-31	58	37	-45	19
	Other income:										
	Dividends from:										
4.1	Canadian corporations	16	1	1	5	23	2	-	-	-	2
4.2	Foreign corporations	-	-	-	2	2	8	-	4	4	16
4.3	Interest	4	3	4	2	13	4	3	3	3	13
4.4	Gains (losses) on the translation of foreign currency	-1	-4	1	-	-4	-3	2	1	-	-
4.5	Gains (losses) on sale of assets	2	1	3	-1	5	-	-	1	1	2
4.6	All other income	17	18	11	13	59	12	16	13	12	53
4	Total other income	38	19	20	21	98	23	21	22	20	86
5	Income (loss) before provision for income taxes	-25	-71	-82	-72	-250	-8	79	59	-25	105
	Provision for income and other corporation taxes:										
6	Current	3	-	8	-	11	7	11	9	5	32
7	Deferred	-16	-22	-37	-30	-105	-14	9	1	-16	-20
8.1	Net income (loss) before extraordinary items	-12	-49	-53	-42	-156	-1	59	49	-14	93
8.2	Extraordinary gains (losses)	26	-	-5	-7	14	-5	-8	-1	4	-10
8.3	Income tax related thereto	-4	-	-	-	-4	-	2	-	-	2
8	Net income (loss) for period	10	-49	-58	-49	-146	-6	53	48	-10	85
10	Base profit	3	-21	-34	-24	-76	44	135	112	32	323
	Capital expenditures:										
19.1	Land	6	-	1	1	8	1	-	1	-	2
19.2	Depreciable assets	64	54	43	48	209	24	38	40	54	156
19.3	Depletable assets	11	5	7	4	27	1	4	9	5	19
19	Total capital expenditures	81	59	51	53	244	26	42	50	59	177
	Selected items, seasonally adjusted:										
13	Sales of goods and services	921	884	912	946	3,663	1,057	1,205	1,211	1,164	4,637
14	Operating income (loss)	-54	-112	-107	-75	-348	-22	33	32	-24	19
15	Income (loss) before provision for income taxes	-18	-94	-85	-53	-250	-2	53	57	-3	105
16	Net income (loss) for period	15	-67	-58	-36	-146	-1	33	48	5	85
17	Base profit	10	-42	-38	-6	-76	51	110	109	53	323

See footnote(s) at end of statistical tables.

TABLEAU 53. Bois(2)

État des revenus et dépenses

Société dont l'actif est de \$10 millions ou plus

1984					1985					CANSIM 004833	Série	
I	II	III	IV	Annuel	I	II	III	IV	Annuel			
millions de dollars												
1,031	1,129	1,083	1,115	4,358	1,108	1,220					Ventes de biens et de services	1
											Frais d'exploitation:	
47	47	49	50	193	48	48					Amortissement des bâtiments et du matériel	2.2
5	6	5	6	22	6	7					Provision pour épuisement	2.3
1	1	1	1	4	1	2					Amortissement d'actif transitoire et d'immobilisations incorporelles	2.4
16	16	20	19	71	15	11					Intérêt versé:	
43	46	51	53	193	38	38					Dette à court terme	2.6
											Dette à long terme	2.7
979	1,041	1,005	1,029	4,054	1,016	1,079					Matières premières, main d'oeuvre et autres frais	2.11
1,091	1,157	1,131	1,158	4,537	1,124	1,185					Total, frais d'exploitation	2
-60	-28	-48	-43	-179	-16	35					Revenus (pertes) d'exploitation	3
											Autres revenus:	
4	-	4	2	10	-	-					Dividendes reçus de:	
4	4	-	16	24	23	23					Sociétés canadiennes	4.1
											Sociétés étrangères	4.2
3	3	3	3	12	2	2					Intérêt reçu	4.3
-	2	-1	2	3	-	-					Gains (pertes) non réalisés sur la conversion des comptes exprimés en devises étrangères	4.4
1	1	-	-	2	2	6					Gains (pertes) sur réalisation d'actif	4.5
13	8	7	8	36	16	11					Tous les autres revenus	4.6
25	18	13	31	87	43	42					Total, autres revenus	4
-35	-10	-35	-12	-92	27	77					Bénéfice net (perte nette) avant impôts sur le revenu	5
											Impôts sur le revenu des sociétés:	
4	7	3	7	21	7	13					Exigibles	6
-20	-9	-12	-18	-59	-	4					Différés	7
-19	-8	-26	-1	-54	20	60					Bénéfice net (perte nette) avant pertes et profits exceptionnels	8.1
-1	-	1	-	-	-1	-1					Pertes et profits exceptionnels	8.2
-	-	-	-	-	-	-					Impôts sur le revenu applicable	8.3
-20	-8	-25	-1	-54	19	59					Bénéfice net (perte nette) pour la période observée	8
13	41	17	41	112	80	128					Bénéfices de base	10
											Dépenses en immobilisations:	
1	1	1	5	8	-	-					Terrains	19.1
48	47	45	51	191	26	29					Actif amortissable	19.2
6	4	6	7	23	1	2					Actif épuisable	19.3
55	52	52	63	222	27	31					Total, dépenses en immobilisations	19
											Certains postes corrigés des variations saisonnières:	
1,085	1,058	1,069	1,146	4,358	1,162	1,149					Ventes de biens et de services	13
-50	-55	-54	-20	-179	-5	5					Revenus (pertes) d'exploitation	14
-29	-38	-37	12	-92	35	47					Bénéfice net (perte nette) avant impôts sur le revenu	15
-15	-29	-25	15	-54	25	38					Bénéfice net (perte nette) pour la période observée	16
20	14	14	64	112	88	98					Bénéfices de base	17

Voir note(s) à la fin des tableaux statistiques.

TABLE 54. Wood Industries(2)

Statement of Income

Estimate for entire universe of corporations

Series	CANSIM 004834	1982					1983				
		I	II	III	IV	Annual	I	II	III	IV	Annual
millions of dollars											
1	Sales of goods and services	1,496	1,767	1,681	1,774	6,718	1,807	2,255	2,247	2,134	8,443
	Operation expenses:										
2.2	Depreciation of buildings and equipment	64	67	68	72	271	73	90	85	90	338
2.3	Depletion	4	4	7	5	20	6	7	8	7	28
2.4	Amortization of deferred charges and intangible assets	1	1	1	1	4	1	2	1	1	5
	Interest on:										
2.6	Short-term loans	30	37	38	32	137	29	27	23	25	104
2.7	Long-term debt	63	61	65	59	248	50	50	48	56	204
2.11	Materials, labour and other expenses	1,415	1,703	1,623	1,717	6,458	1,690	2,028	2,050	2,011	7,779
2	Total operating expenses	1,577	1,873	1,802	1,886	7,138	1,849	2,204	2,215	2,190	8,458
3	Operating income (loss)	-81	-106	-121	-112	-420	-42	51	32	-56	-15
	Other income:										
	Dividends from:										
4.1	Canadian corporations	17	1	4	8	30	2	-	-	-	2
4.2	Foreign corporations	-	-	-	2	2	8	-	4	4	16
4.3	Interest	11	10	11	9	41	8	8	8	10	34
4.4	Gains (losses) on the translation of foreign currency	-1	-4	1	-	-4	-3	2	1	-	-
4.5	Gains (losses) on sale of assets	7	7	7	3	24	2	2	3	3	10
4.6	All other income	25	23	17	19	84	18	21	18	16	73
4	Total other income	59	37	40	41	177	35	33	34	33	135
5	Income (loss) before provision for income taxes	-22	-69	-81	-71	-243	-7	84	66	-23	120
	Provision for income and other corporation taxes:										
6	Current	4	-	8	-	12	7	12	11	6	36
7	Deferred	-16	-22	-37	-30	-105	-14	9	1	-16	-20
8.1	Net income (loss) before extraordinary items	-10	-47	-52	-41	-150	-	63	54	-13	104
8.2	Extraordinary gains (losses)	26	-	-5	-7	14	-5	-8	-1	4	-10
8.3	Income tax related thereto	-4	-	-	-	-4	-	2	-	-	2
8	Net income (loss) for period	12	-47	-57	-48	-140	-5	57	53	-9	96
10	Base profit	24	-1	-17	-4	2	72	179	156	72	479
	Selected items, seasonally adjusted:										
13	Sales of goods and services	1,646	1,625	1,639	1,808	6,718	1,957	2,112	2,213	2,161	8,443
14	Operating income (loss)	-65	-135	-131	-89	-420	-28	19	24	-30	-15
15	Income (loss) before provision for income taxes	-10	-96	-88	-49	-243	3	54	61	2	120
16	Net income (loss) for period	20	-68	-61	-31	-140	2	35	50	9	96
17	Base profit	40	-33	-24	19	2	86	144	151	98	479

See footnote(s) at end of statistical tables.

TABLEAU 54. Bois(2)

État des revenus et dépenses

Estimation pour l'univers intégral des corporations

1984					1985					CANSIM 004834	Série	
I	II	III	IV	Annuel	I	II	III	IV	Annuel			
millions de dollars												
1,913	2,182	2,142	2,220	8,457	2,074	2,288					Ventes de biens et de services	1
											Frais d'exploitation:	
88	88	93	95	364	95	95					Amortissement des bâtiments et du matériel	2.2
5	6	5	6	22	6	7					Provision pour épuisement	2.3
1	1	1	1	4	1	2					Amortissement d'actif transitoire et d'immobilisations incorporelles	2.4
											Intérêt versé:	
29	30	34	34	127	30	26					Dettes à court terme	2.6
55	60	61	63	239	48	48					Dettes à long terme	2.7
1,804	2,031	1,996	2,061	7,892	1,910	2,067					Matières premières, main d'oeuvre et autres frais	2.11
1,982	2,216	2,190	2,260	8,648	2,090	2,245					Total, frais d'exploitation	2
-69	-34	-48	-40	-191	-16	43					Revenus (pertes) d'exploitation	3
											Autres revenus:	
4	-	4	2	10	-	-					Dividendes reçus de:	
4	4	-	16	24	23	23					Sociétés canadiennes	4.1
											Sociétés étrangères	4.2
8	8	8	6	30	5	5					Intérêt reçu	4.3
-	2	-1	2	3	-	-					Gains (pertes) non réalisés sur la conversion des comptes exprimés en devises étrangères	4.4
4	4	1	1	10	3	7					Gains (pertes) sur réalisation d'actif	4.5
17	11	9	11	48	19	14					Tous les autres revenus	4.6
37	29	21	38	125	50	49					Total, autres revenus	4
-32	-5	-27	-2	-66	34	92					Bénéfice net (perte nette) avant impôts sur le revenu	5
											Impôts sur le revenu des sociétés:	
5	9	6	10	30	10	18					Exigibles	6
-20	-9	-12	-18	-59	-	4					Différés	7
-17	-5	-21	6	-37	24	70					Bénéfice net (perte nette) avant pertes et profits exceptionnels	8.1
-1	-	1	-	-	-1	-1					Pertes et profits exceptionnels	8.2
-	-	-	-	-	-	-					Impôts sur le revenu applicable	8.3
-18	-5	-20	6	-37	23	69					Bénéfice net (perte nette) pour la période observée	8
											Bénéfices de base	10
											Certains postes corrigés des variations saisonnières:	
2,069	2,035	2,110	2,243	8,457	2,224	2,163					Ventes de biens et de services	13
-55	-68	-56	-12	-191	-2	10					Revenus (pertes) d'exploitation	14
-22	-36	-32	24	-66	45	60					Bénéfice net (perte nette) avant impôts sur le revenu	15
-11	-27	-23	24	-37	31	47					Bénéfice net (perte nette) pour la période observée	16
67	47	64	123	301	146	154					Bénéfices de base	17

Voir note(s) à la fin des tableaux statistiques.

TABLE 55. Furniture Industries(1,2)

Balance Sheet

Companies having \$10 million or more of total assets

Series	CANSIM 004835	1982				1983			
		I	II	III	IV	I	II	III	IV
millions of dollars									
Assets:									
1.1.1	Cash on hand and demand deposits	11	10	3	4	6	5	5	6
1.1.2	Short-term loans and advances to affiliated companies	13	13	14	14	15	15	14	13
1.1.3	Temporary investments	6	2	1	1	-	2	4	9
1.1.4	Accounts receivable	121	129	140	145	106	107	106	105
1.1.5	Inventories	133	138	138	143	115	116	118	121
1.1.6	Other current assets	9	9	11	10	11	12	10	9
1.1	Total current assets	293	301	307	317	253	257	257	263
1.2	Long-term intercorporate investments in affiliated companies	23	23	22	24	52	52	58	58
1.3	Long-term investments	4	4	2	2	3	3	5	6
1.4	Fixed assets (net)	157	164	206	205	204	203	193	193
1.5	Other assets	10	11	12	12	11	12	9	9
1	Total assets	487	503	549	560	523	527	522	529
2	Accumulated allowance for depreciation	73	78	81	79	73	76	72	80
Liabilities:									
Short-term loans:									
3.1.1.1	Bank loans	52	46	46	45	46	56	63	59
3.1.1.2	From affiliated companies, directors and shareholders	17	17	17	16	19	19	19	17
3.1.1.3	All other short-term loans and notes	22	30	20	21	18	12	5	5
3.1.1.4	Accounts payable	98	101	84	86	84	82	74	80
3.1.1.5	Portion of long-term debt payable within one year	7	5	5	6	3	3	6	6
3.1.1.6	Other current liabilities	11	10	10	10	7	7	7	7
3.1.1	Total current liabilities	207	209	182	184	177	179	174	174
3.1.2	Long-term debt: Bonds, debentures and serial notes	14	14	8	7	6	6	5	5
3.1.3	Mortgages and agreements of sale	9	9	9	9	13	13	16	16
3.1.4	Loans from affiliated companies	43	42	36	27	44	44	43	40
3.1.5	Loans from chartered banks	28	32	91	109	84	84	90	89
3.1.6	Other long-term debt	10	15	15	15	9	9	6	6
3.1.7	Less: Portion of long-term debt payable within one year	-7	-5	-5	-6	-3	-3	-6	-6
3.1.8	Other liabilities: Deferred income taxes	7	6	5	5	7	7	7	6
3.1.9	All other liabilities	6	6	23	23	25	25	24	22
3.1	Total liabilities	317	328	364	373	362	364	359	352
Shareholders' equity:									
3.2.1	Share capital	44	45	50	50	43	43	43	46
3.2.1.1	Preferred shares	9	15	20	20	22	22	22	25
3.2.1.2	Common shares	35	30	30	30	21	21	21	21
3.2.2	Contributed surplus	4	4	4	4	4	4	4	9
Retained earnings (deficit) and reserves:									
3.2.3.1	Balance at beginning of period	115	116	121	126	128	109	111	111
3.2.3.2	Prior period adjustments	-2	-	-	-	-2	-	-	-
3.2.3.3	Net income (loss) for the period	2	2	5	3	1	3	3	1
3.2.3.4	Corporations employing the equity method	-	-	-	-	-	-	-	1
3.2.3.5	Cash dividends declared	-3	-	-	-1	-1	-	-	-1
3.2.3.6	Transfers to/from contributed surplus and share capital (including stock dividends)	-	2	-	-	-	-	-	-
3.2.3.7	Other adjustments	4	1	-	-	-17	-1	-3	5
3.2.3	Balance at end of period	116	121	126	128	109	111	111	117
3.2.4	Appraisals and other equity	6	5	5	5	5	5	5	5
3.2	Total shareholders' equity	170	175	185	187	161	163	163	177
3	Total liabilities and shareholders' equity	487	503	549	560	523	527	522	529

See footnote(s) at end of statistical tables.

TABLEAU 55. Meuble(1,2)

Bilan

Société dont l'actif total est de \$10 millions ou plus

1984				1985				CANSIM 004835	Serie
I	II	III	IV	I	II	III	IV		
millions de dollars									
7	13	17	18	17	18			Actif:	
13	12	11	10	10	12			Encaisse et dépôts à demande	
9	1	3	3	5	4			Prêts et avances à court terme aux sociétés affiliées	
110	105	110	106	111	121			Placements temporaires	
127	120	115	113	111	113			Débiteurs	
10	11	10	10	16	12			Stocks	
								Autres disponibilités	
276	262	266	260	270	280			Total des disponibilités	
61	59	61	61	56	56			Placements à long terme dans les sociétés apparentées	
5	5	5	6	14	17			Placements à long terme	
191	187	188	191	187	192			Immobilisations (nettes)	
11	11	10	9	3	1			Tous les autres éléments d'actif	
544	524	530	527	530	546			Total de l'actif	
84	81	85	87	83	85			Provision accumulée pour amortissement et épuisement	
								Passif:	
63	55	58	64	65	67			Emprunts à court terme:	
17	16	16	15	15	16			Emprunts bancaires	
6	6	6	3	3	3			Auprès de sociétés affiliées, directeurs et actionnaires	
								Tous les autres emprunts à court terme	
83	75	82	76	82	91			Créanciers	
7	6	6	6	11	10			Partie de la dette à long terme exigible en moins d'un an	
10	10	9	12	9	10			Autres exigibilités	
186	168	177	176	185	197			Total des exigibilités	
5	5	4	4	49	4			Dettes à long terme:	
15	17	16	17	14	14			Obligations garanties ou non et obligations remboursables par série	
42	32	33	33	31	67			Hypothèques et contrats de vente	
88	88	88	82	58	68			Emprunts de sociétés affiliées	
5	5	5	10	10	10			Emprunts auprès de banques à charte	
-7	-6	-6	-6	-11	-10			Autres dettes à long terme	
								Moins: Partie de la dette à long terme exigible en moins d'un an	
6	6	6	6	9	9			Autres éléments de passif:	
24	25	24	24	2	2			Impôts sur le revenu différés	
								Tous les autres éléments de passif	
364	340	347	346	347	361			Total du passif	
								Avoir des actionnaires:	
46	51	51	46	36	36			Capital-actions	
25	32	32	26	19	21			Actions privilégiées	
21	19	19	20	17	15			Actions ordinaires	
10	9	10	11	10	12			Surplus d'apport	
117	119	119	117	119	132			Bénéfices non répartis (déficit) et les réserves:	
-	-	-	-	-	-			Solde au début de l'exercice	
2	1	-1	-2	2	4			Redressements de périodes antérieures	
-	-	-	-	-	-			Bénéfice net (perte nette) pour la période observée	
-	-	-	-	-	-			Corporations utilisant la méthode comptabilisation	
-	-1	-	-	-	-1			Dividendes déclarés en espèces	
-	-	-	-	-	-			Virements au surplus d'apport et capital-actions (y compris les dividendes en actions)	
-	-	-1	4	11	-3			Autres redressements	
119	119	117	119	132	132			Solde à la fin de l'exercice	
5	5	5	5	5	5			Excédent de la valeur d'expertise et autres avoirs	
180	184	183	181	183	185			Total de l'avoir des actionnaires	
544	524	530	527	530	546			Total du passif et de l'avoir des actionnaires	

Voir note(s) à la fin des tableaux statistiques.

TABLE 56. Furniture Industries(1)

Statement of Income

Companies having \$10 million or more of total assets

Series	CANSIM 004836	1982					1983				
		I	II	III	IV	Annual	I	II	III	IV	Annual
millions of dollars											
1	Sales of goods and services	178	170	174	190	712	144	152	161	161	618
	Operation expenses:										
2.2	Depreciation of buildings and equipment	2	3	3	4	12	3	3	4	4	14
2.3	Depletion	-	-	-	-	-	-	-	-	-	-
2.4	Amortization of deferred charges and intangible assets	-	-	-	-	-	-	-	-	-	-
	Interest on:										
2.6	Short-term loans	4	3	3	3	13	2	2	2	2	8
2.7	Long-term debt	2	2	2	3	9	2	2	2	2	8
2.11	Materials, labour and other expenses	166	159	160	176	661	136	141	148	148	573
2	Total operating expenses	174	167	168	186	695	143	148	156	156	603
3	Operating income (loss)	4	3	6	4	17	1	4	5	5	15
	Other income:										
	Dividends from:										
4.1	Canadian corporations	-	-	-	-	-	-	-	-	-	-
4.2	Foreign corporations	-	-	-	-	-	-	-	-	-	-
4.3	Interest	-	1	1	1	3	-	-	1	-	1
4.4	Gains (losses) on the translation of foreign currency	-	-1	-	-	-1	1	1	1	-	3
4.5	Gains (losses) on sale of assets	-	-	-	-	-	-	-	-	-	-
4.6	All other income	-	-	-	-	-	-	-	-1	-	-1
4	Total other income	-	-	1	1	2	1	1	1	-	3
5	Income (loss) before provision for income taxes	4	3	7	5	19	2	5	6	5	18
	Provision for income and other corporation taxes:										
6	Current	3	2	3	3	11	1	2	3	4	10
7	Deferred	-1	-1	-1	-1	-4	-	-	-	-	-
8.1	Net income (loss) before extraordinary items	2	2	5	3	12	1	3	3	1	8
8.2	Extraordinary gains (losses)	-	-	-	-	-	-	-	-	-	-
8.3	Income tax related thereto	-	-	-	-	-	-	-	-	-	-
8	Net income (loss) for period	2	2	5	3	12	1	3	3	1	8
10	Base profit	6	7	10	9	32	4	7	9	9	29
	Capital expenditures:										
19.1	Land	-	-	1	-	1	-	-	-	-	-
19.2	Depreciable assets	10	5	3	3	21	4	1	1	2	8
19.3	Depletable assets	-	-	-	-	-	-	-	-	-	-
19	Total capital expenditures	10	5	4	3	22	4	1	1	2	8
	Selected items, seasonally adjusted:										
13	Sales of goods and services	175	172	174	191	712	142	154	162	160	618
14	Operating income (loss)	4	3	6	4	17	1	4	5	5	15
15	Income (loss) before provision for income taxes	5	3	6	5	19	3	5	5	5	18
16	Net income (loss) for period	3	2	4	3	12	2	3	2	1	8
17	Base profit	7	7	10	8	32	5	7	9	8	29

See footnote(s) at end of statistical tables.

TABLEAU 56. Meuble(1)

État des revenus et dépenses

Société dont l'actif total est de \$10 millions ou plus

1984					1985					CANSIM 004836	Série	
I	II	III	IV	Annuel	I	II	III	IV	Annuel			
millions de dollars												
160	156	146	156	618	155	167					Ventes de biens et de services	1
											Frais d'exploitation:	
4	4	4	4	16	4	3					Amortissement des bâtiments et du matériel	2.2
-	-	-	-	-	-	-					Provision pour épulnement	2.3
-	-	-	-	-	-	-					Amortissement d'actif transitoire et d'immobilisations incorporelles	2.4
2	2	2	2	8	2	2					Intérêt versé:	
2	2	3	3	10	4	4					Dette à court terme	2.6
											Dette à long terme	2.7
148	144	138	149	579	143	153					Matières premières, main d'oeuvre et autres frais	2.11
156	152	147	158	613	153	162					Total, frais d'exploitation	2
4	4	-1	-2	5	2	5					Revenus (pertes) d'exploitation	3
											Autres revenus:	
-	-	-	1	1	-	-					Dividendes reçus de:	
-	-	-	-	-	-	-					Sociétés canadiennes	4.1
											Sociétés étrangères	4.2
1	1	-	-	2	1	1					Intérêt reçu	4.3
-	-	1	1	2	-	-					Gains (pertes) non réalisés sur la conversion des comptes exprimés en devises étrangères	4.4
-	-	-	-	-	-	-					Gains (pertes) sur réalisation d'actif	4.5
-	-	1	-	1	-	-					Tous les autres revenus	4.6
1	1	2	2	6	1	1					Total, autres revenus	4
5	5	1	-	11	3	6					Bénéfice net (perte nette) avant impôts sur le revenu	5
											Impôts sur le revenu des sociétés:	
3	3	2	2	10	2	2					Exigibles	6
-	1	-	-	1	-1	-					Différés	7
2	1	-1	-2	-	2	4					Bénéfice net (perte nette) avant pertes et profits exceptionnels	8.1
-	-	-	-	-	-	-					Pertes et profits exceptionnels	8.2
-	-	-	-	-	-	-					Impôts sur le revenu applicable	8.3
2	1	-1	-2	-	2	4					Bénéfice net (perte nette) pour la période observée	8
9	9	4	2	24	7	9					Bénéfices de base	10
											Dépenses en immobilisations:	
-	-	-	2	2	-	-					Terrains	19.1
1	5	2	6	14	3	5					Actif amortissable	19.2
-	-	-	-	-	-	-					Actif épuisable	19.3
1	5	2	8	16	3	5					Total, dépenses en immobilisations	19
159	158	146	155	618	155	168					Certains postes corrigés des variations saisonnières:	
4	4	-1	-2	5	3	4					Ventes de biens et de services	13
6	5	-	-	11	4	5					Revenus (pertes) d'exploitation	14
3	1	-2	-2	-	3	4					Bénéfice net (perte nette) avant impôts sur le revenu	15
10	9	4	1	24	8	9					Bénéfice net (perte nette) pour la période observée	16
											Bénéfices de base	17

Voir note(s) à la fin des tableaux statistiques.

TABLE 57. Furniture Industries(1)

Statement of Income

Estimate for entire universe of corporations

Series	CANSIM 004837	1982					1983				
		I	II	III	IV	Annual	I	II	III	IV	Annual
		millions of dollars									
1	Sales of goods and services	601	631	626	667	2,525	612	694	691	725	2,722
	Operation expenses:										
2.2	Depreciation of buildings and equipment	9	11	12	13	45	12	12	13	13	50
2.3	Depletion	-	-	-	-	-	-	-	-	-	-
2.4	Amortization of deferred charges and intangible assets	-	-	-	-	-	-	-	-	-	-
	Interest on:										
2.6	Short-term loans	11	11	11	11	44	8	8	8	8	32
2.7	Long-term debt	8	8	8	8	32	7	7	7	6	27
2.11	Materials, labour and other expenses	569	600	593	633	2,395	586	660	652	683	2,581
2	Total operating expenses	597	630	624	665	2,516	613	687	680	710	2,690
3	Operating income (loss)	4	1	2	2	9	-1	7	11	15	32
	Other income:										
	Dividends from:										
4.1	Canadian corporations	-	-	-	-	-	-	-	-	-	-
4.2	Foreign corporations	-	-	-	-	-	-	-	-	-	-
4.3	Interest	1	3	3	2	9	1	1	2	1	5
4.4	Gains (losses) on the translation of foreign currency	-	-1	-	-	-1	1	1	1	-	3
4.5	Gains (losses) on sale of assets	2	-	-	1	3	-	-	-	-	-
4.6	All other income	1	3	3	3	10	3	3	1	-	7
4	Total other income	4	5	6	6	21	5	5	4	1	15
5	Income (loss) before provision for income taxes	8	6	8	8	30	4	12	15	16	47
	Provision for income and other corporation taxes:										
6	Current	4	3	3	4	14	2	4	5	7	18
7	Deferred	-1	-1	-1	-1	-4	-	-	-	-	-
8.1	Net income (loss) before extraordinary items	5	4	6	5	20	2	8	10	9	29
8.2	Extraordinary gains (losses)	-	-	-	-	-	-	-	-	-	-
8.3	Income tax related thereto	-	-	-	-	-	-	-	-	-	-
8	Net income (loss) for period	5	4	6	5	20	2	8	10	9	29
10	Base profit	15	18	20	20	73	15	23	27	29	94
	Selected items, seasonally adjusted:										
13	Sales of goods and services	629	620	641	635	2,525	641	683	702	696	2,722
14	Operating income (loss)	7	-2	7	-3	9	1	5	15	11	32
15	Income (loss) before provision for income taxes	11	3	13	3	30	6	10	19	12	47
16	Net income (loss) for period	7	2	10	1	20	4	7	12	6	29
17	Base profit	19	15	24	15	73	18	21	30	25	94

See footnote(s) at end of statistical tables.

TABLEAU 57. Meuble(1)

État des revenus et dépenses

Estimation pour l'univers intégral des corporations

1984					1985					CANSIM 004837	Série	
I	II	III	IV	Annuel	I	II	III	IV	Annuel			
millions de dollars												
672	679	658	705	2,714	658	705					Ventes de biens et de services	1
											Frais d'exploitation:	
14	13	13	12	52	11	10					Amortissement des bâtiments et du matériel	2.2
-	-	-	-	-	-	-					Provision pour épuisement	2.3
-	-	-	-	-	-	-					Amortissement d'actif transitoire et d'immobilisations incorporelles	2.4
7	10	9	8	34	8	8					Intérêt versé:	
9	10	11	13	43	11	12					Dette à court terme	2.6
											Dette à long terme	2.7
635	639	625	665	2,564	619	663					Matières premières, main d'oeuvre et autres frais	2.11
665	672	658	698	2,693	649	693					Total, frais d'exploitation	2
7	7	-	7	21	9	12					Revenus (pertes) d'exploitation	3
											Autres revenus:	
-	-	-	1	1	-	-					Dividendes reçus de:	
-	-	-	-	-	-	-					Sociétés canadiennes	4.1
											Sociétés étrangères	4.2
2	2	1	1	6	2	2					Intérêt reçu	4.3
-	-	1	1	2	-	-					Gains (pertes) non réalisés sur la conversion des comptes exprimés en devises étrangères	4.4
-	-	-	-	-	-	-					Gains (pertes) sur réalisation d'actif	4.5
1	1	1	-	3	-	-					Tous les autres revenus	4.6
3	3	3	3	12	2	2					Total, autres revenus	4
10	10	3	10	33	11	14					Bénéfice net (perte nette) avant impôts sur le revenu	5
											Impôts sur le revenu des sociétés:	
5	5	2	5	17	5	5					Exigibles	6
-	1	-	-	1	-1	-					Différés	7
5	4	1	5	15	7	9					Bénéfice net (perte nette) avant pertes et profits exceptionnels	8.1
-	-	-	-	-	-	-					Pertes et profits exceptionnels	8.2
-	-	-	-	-	-	-					Impôts sur le revenu applicable	8.3
5	4	1	5	15	7	9					Bénéfice net (perte nette) pour la période observée	8
24	23	15	20	82	22	24					Bénéfices de base	10
											Certains postes corrigés des variations saisonnières:	
702	669	666	677	2,714	687	696					Ventes de biens et de services	13
8	6	3	4	21	10	11					Revenus (pertes) d'exploitation	14
12	8	6	7	33	13	13					Bénéfice net (perte nette) avant impôts sur le revenu	15
6	3	3	3	15	8	9					Bénéfice net (perte nette) pour la période observée	16
26	22	17	17	82	24	23					Bénéfices de base	17

Voir note(s) à la fin des tableaux statistiques.

TABLE 58. Paper and Allied Industries and Forestry

Balance Sheet

Companies having \$10 million or more of total assets

Series	CANSIM 004838	1982				1983			
		I	II	III	IV	I	II	III	IV
		millions of dollars							
	Assets:								
1.1.1	Cash on hand and demand deposits	203	203	224	222	201	200	245	282
1.1.2	Short-term loans and advances to affiliated companies	119	170	112	112	83	83	82	76
1.1.3	Temporary investments	314	330	343	254	302	308	241	222
1.1.4	Accounts receivable	2,378	2,536	2,349	2,274	2,365	2,690	2,531	2,463
1.1.5	Inventories	3,353	3,164	3,067	2,938	2,972	2,769	2,928	2,953
1.1.6	Other current assets	117	133	149	99	135	153	169	94
1.1	Total current assets	6,484	6,536	6,244	5,899	6,058	6,203	6,196	6,090
1.2	Long-term intercorporate investments in affiliated companies	2,270	2,390	2,347	2,357	2,333	2,400	2,530	2,548
1.3	Long-term investments	164	172	172	172	177	188	210	189
1.4	Fixed assets (net)	9,974	10,249	10,444	10,804	10,815	10,856	10,953	11,102
1.5	Other assets	206	225	243	258	248	257	257	229
1	Total assets	19,098	19,572	19,450	19,490	19,631	19,904	20,146	20,158
2	Accumulated allowance for depreciation and depletion	6,058	6,217	6,371	6,414	6,558	6,709	6,879	7,020
	Liabilities:								
	Short-term loans:								
3.1.1.1	Bank loans	1,007	963	736	727	1,096	1,146	1,202	1,223
3.1.1.2	From affiliated companies, directors and shareholders	35	40	35	92	102	72	57	56
3.1.1.3	All other short-term loans and notes	120	144	233	182	182	173	68	48
3.1.1.4	Accounts payable	1,997	2,083	1,952	1,856	1,938	2,117	2,096	2,081
3.1.1.5	Portion of long-term debt payable within one year	137	127	119	214	231	228	241	279
3.1.1.6	Other current liabilities	113	128	146	106	128	103	101	117
3.1.1	Total current liabilities	3,409	3,485	3,221	3,177	3,677	3,839	3,765	3,804
3.1.2	Long-term debt:								
	Bonds, debentures and serial notes	1,756	1,750	1,790	1,763	1,822	1,781	1,754	1,761
3.1.3	Mortgages and agreements of sale	66	68	63	70	76	76	74	84
3.1.4	Loans from affiliated companies	793	838	897	948	1,199	1,253	1,411	1,369
3.1.5	Loans from chartered banks	2,730	2,953	3,178	3,211	2,800	2,742	2,863	2,925
3.1.6	Other long-term debt	333	343	377	453	451	592	609	674
3.1.7	Less: Portion of long-term debt payable within one year	-137	-127	-119	-214	-231	-228	-241	-279
3.1.8	Other liabilities:								
	Deferred income taxes	1,775	1,799	1,712	1,670	1,568	1,548	1,536	1,522
3.1.9	All other liabilities	195	190	197	131	146	167	163	147
3.1	Total liabilities	10,920	11,299	11,316	11,209	11,508	11,770	11,934	12,007
	Shareholders' equity:								
3.2.1	Share capital	3,266	3,362	3,398	3,554	3,571	3,607	3,707	3,618
3.2.1.1	Preferred shares	686	680	700	840	838	807	815	809
3.2.1.2	Common shares	2,580	2,682	2,698	2,714	2,733	2,800	2,892	2,809
3.2.2	Contributed surplus	380	379	371	515	526	526	525	680
3.2.3.1	Retained earnings (deficit) and reserves:								
	Balance at beginning of period	4,523	4,505	4,505	4,339	4,181	3,996	3,971	3,950
3.2.3.2	Prior period adjustments	-5	-3	4	9	9	-	-	6
3.2.3.3	Net income (loss) for the period	77	39	-78	-124	-61	18	23	15
3.2.3.4	Corporations employing the equity method	-8	11	-5	3	6	14	12	8
3.2.3.5	Cash dividends declared	-91	-50	-54	-102	-57	-37	-37	-91
3.2.3.6	Transfers to/from contributed surplus and share capital (including stock dividends)	-10	-	8	-	-1	-3	-14	-26
3.2.3.7	Other adjustments	19	3	-41	56	-81	-17	-5	-36
3.2.3	Balance at end of period	4,505	4,505	4,339	4,181	3,996	3,971	3,950	3,826
3.2.4	Appraisals and other equity	27	27	26	31	30	30	30	27
3.2	Total shareholders' equity	8,178	8,273	8,134	8,281	8,123	8,134	8,212	8,151
3	Total liabilities and shareholders' equity	19,098	19,572	19,450	19,490	19,631	19,904	20,146	20,158

TABLEAU 58. Papier et produits connexes et exploitation forestière

Bilan

Société dont l'actif total est de \$10 millions ou plus

1984				1985				CANSIM 004838	Série
I	II	III	IV	I	II	III	IV		
millions de dollars									
277	259	234	237	263	241			Actif:	
71	106	119	101	41	119			Encaisse et dépôts à demande	
164	175	168	189	124	392			Prêts et avances à court terme aux sociétés affiliées	
2,504	2,985	3,013	2,782	2,995	3,320			Placements temporaires	
2,965	2,898	3,038	3,170	3,344	3,114			Débiteurs	
150	175	179	107	181	194			Stocks	
								Autres disponibilités	
6,131	6,598	6,751	6,586	6,948	7,380			Total des disponibilités	
2,619	2,624	2,710	2,677	2,651	2,922			Placements à long terme dans les sociétés apparentées	
192	194	280	227	224	273			Placements à long terme	
11,234	11,263	11,288	11,570	11,712	11,822			Immobilisations (nettes)	
248	260	244	236	236	267			Tous les autres éléments d'actif	
20,424	20,939	21,273	21,296	21,771	22,664			Total de l'actif	
7,088	6,980	7,396	7,468	7,721	7,873			Provision accumulée pour amortissement et épuisement	
								Passif:	
								Emprunts à court terme:	
826	763	795	759	796	855			Emprunts bancaires	
82	79	183	276	307	307			Auprès de sociétés affiliées, directeurs et actionnaires	
91	82	70	61	90	80			Tous les autres emprunts à court terme	
2,096	2,398	2,398	2,388	2,475	2,601			Créanciers	
298	329	189	174	161	241			Partie de la dette à long terme exigible en moins d'un an	
91	225	137	149	156	239			Autres exigibilités	
3,484	3,876	3,772	3,807	3,985	4,323			Total des exigibilités	
1,761	1,748	1,677	1,650	1,620	1,693			Dettes à long terme:	
								Obligations garanties ou non et obligations remboursables par série	
103	104	106	127	125	118			Hypothèques et contrats de vente	
1,463	1,497	1,466	1,094	1,182	1,085			Emprunts de sociétés affiliées	
3,158	3,132	3,164	3,062	3,211	3,377			Emprunts auprès de banques à charte	
650	583	617	566	577	564			Autres dettes à long terme	
-298	-329	-189	-174	-161	-241			Moins: Partie de la dette à long terme exigible en moins d'un an	
1,484	1,516	1,576	1,576	1,491	1,509			Autres éléments de passif:	
92	77	82	115	148	242			Impôts sur le revenu différés	
								Tous les autres éléments de passif	
11,897	12,204	12,271	11,823	12,178	12,670			Total du passif	
								Avoir des actionnaires:	
4,062	4,154	4,155	4,460	4,509	4,845			Capital-actions	
1,001	1,041	1,027	1,301	1,286	1,441			Actions privilégiées	
3,061	3,113	3,128	3,159	3,223	3,404			Actions ordinaires	
677	677	681	707	724	732			Surplus d'apport	
3,826	3,759	3,875	4,137	4,278	4,321			Bénéfices non répartis (déficit) et les réserves:	
-2	-3	-	-5	-1	-2			Solde au début de l'exercice	
-9	163	267	188	112	247			Redressements de périodes antérieures	
1	11	-4	-12	-	-50			Bénéfice net (perte nette) pour la période observée	
-37	-47	-43	-94	-72	-61			Corporations utilisant la méthode comptabilisation	
-15	-20	-11	-36	2	-2			Dividendes déclarés en espèces	
								Virements au surplus d'apport et capital-actions (y compris les dividendes en actions)	
-5	12	53	100	2	-73			Autres redressements	
3,759	3,875	4,137	4,278	4,321	4,380			Solde à la fin de l'exercice	
29	29	29	28	39	37			Excédent de la valeur d'expertise et autres avoirs	
8,527	8,735	9,002	9,473	9,593	9,994			Total de l'avoir des actionnaires	
20,424	20,939	21,273	21,296	21,771	22,664			Total du passif et de l'avoir des actionnaires	

TABLE 59. Paper and Allied Industries and Forestry

Statement of Income

Companies having \$10 million or more of total assets

Series	CANSIM 004839	1982					1983				
		I	II	III	IV	Annual	I	II	III	IV	Annual
millions of dollars											
1	Sales of goods and services	3,963	4,018	3,648	3,600	15,229	3,596	4,287	4,161	4,292	16,336
	Operation expenses:										
2.2	Depreciation of buildings and equipment	171	170	160	167	668	179	188	195	195	757
2.3	Depletion	8	10	8	10	36	7	16	14	10	47
2.4	Amortization of deferred charges and intangible assets	2	4	1	2	9	3	3	4	2	12
	Interest on:										
2.6	Short-term loans	46	42	46	36	170	34	37	36	40	147
2.7	Long-term debt	151	167	177	164	659	155	154	158	155	622
2.11	Materials, labour and other expenses	3,513	3,654	3,426	3,454	14,047	3,416	3,927	3,769	3,925	15,037
2	Total operating expenses	3,891	4,047	3,818	3,833	15,589	3,794	4,325	4,176	4,327	16,622
3	Operating income (loss)	72	-29	-170	-233	-360	-198	-38	-15	-35	-286
	Other income:										
	Dividends from:										
4.1	Canadian corporations	12	11	14	8	45	10	10	19	17	56
4.2	Foreign corporations	-	-	-	5	5	-	2	-	5	7
4.3	Interest	29	28	37	44	138	24	26	24	37	111
4.4	Gains (losses) on the translation of foreign currency	1	-1	-10	-3	-13	8	2	5	8	23
4.5	Gains (losses) on sale of assets	25	1	1	4	31	2	1	1	1	5
4.6	All other income	18	23	8	14	63	12	8	11	-	31
4	Total other income	85	62	50	72	269	56	49	60	68	233
5	Income (loss) before provision for income taxes	157	33	-120	-161	-91	-142	11	45	33	-53
	Provision for income and other corporation taxes:										
6	Current	51	-19	17	-23	26	22	8	30	6	66
7	Deferred	13	23	-61	-44	-69	-78	-15	-15	-13	-121
8.1	Net income (loss) before extraordinary items	93	29	-76	-94	-48	-86	18	30	40	2
8.2	Extraordinary gains (losses)	-16	36	-3	-30	-13	33	-	-9	-30	-6
8.3	Income tax related thereto	-	-26	1	-	-25	-8	-	2	5	-1
8	Net income (loss) for period	77	39	-78	-124	-86	-61	18	23	15	-5
10	Base profit	300	206	44	9	559	27	205	233	214	679
	Capital expenditures:										
19.1	Land	1	-	-	1	2	-	1	-	2	3
19.2	Depreciable assets	469	469	400	414	1,752	233	257	266	348	1,104
19.3	Depletable assets	8	5	9	49	71	15	17	16	13	61
19	Total capital expenditures	478	474	409	464	1,825	248	275	282	363	1,168
	Selected items, seasonally adjusted:										
13	Sales of goods and services	4,095	3,861	3,662	3,611	15,229	3,768	4,091	4,160	4,317	16,336
14	Operating income (loss)	86	-68	-170	-208	-360	-173	-82	-23	-8	-286
15	Income (loss) before provision for income taxes	170	-5	-110	-146	-91	-119	-29	46	49	-53
16	Net income (loss) for period	87	15	-67	-121	-86	-42	-9	29	17	-5
17	Base profit	318	165	48	28	559	57	158	230	234	679

TABLEAU 59. Papier et produits connexes et exploitation forestière

Etat des revenus et dépenses

Société dont l'actif total est de \$10 millions ou plus

1984					1985					CANSIM 004839	Série	
I	II	III	IV	Annuel	I	II	III	IV	Annuel			
millions de dollars												
4,143	4,930	4,918	4,804	18,795	4,758	4,999					Ventes de biens et de services	1
											Frais d'exploitation:	
191	205	210	212	818	221	227					Amortissement des bâtiments et du matériel	2.2
11	11	14	12	48	9	12					Provision pour épuisement	2.3
4	4	4	7	19	4	5					Amortissement d'actif transitoire et d'immobilisations incorporelles	2.4
36	25	31	25	117	32	22					Intérêt versé:	
162	180	200	195	737	173	182					Dette à court terme	2.6
											Dette à long terme	2.7
3,827	4,316	4,229	4,183	16,555	4,194	4,412					Matières premières, main d'oeuvre et autres frais	2.11
4,231	4,741	4,688	4,634	18,294	4,633	4,860					Total, frais d'exploitation	2
-88	189	230	170	501	125	139					Revenus (pertes) d'exploitation	3
											Autres revenus:	
13	11	11	16	51	12	93					Dividendes reçus de:	
-	4	1	3	8	-	-					Sociétés canadiennes	4.1
											Sociétés étrangères	4.2
24	22	27	30	103	22	26					Intérêt reçu	4.3
10	1	-2	2	11	9	-3					Gains (pertes) non réalisés sur la conversion des comptes exprimés en devises étrangères	4.4
2	3	-	2	7	5	7					Gains (pertes) sur réalisation d'actif	4.5
6	3	5	22	36	7	5					Tous les autres revenus	4.6
55	44	42	75	216	55	128					Total, autres revenus	4
-33	233	272	245	717	180	267					Bénéfice net (perte nette) avant impôts sur le revenu	5
											Impôts sur le revenu des sociétés:	
20	52	28	50	150	51	64					Exigibles	6
-39	30	59	-1	49	13	12					Différés	7
-14	151	185	196	518	116	191					Bénéfice net (perte nette) avant pertes et profits exceptionnels	8.1
6	13	78	-18	79	-5	66					Pertes et profits exceptionnels	8.2
-1	-1	4	10	12	1	-10					Impôts sur le revenu applicable	8.3
-9	163	267	188	609	112	247					Bénéfice net (perte nette) pour la période observée	8
148	438	491	456	1,533	388	414					Bénéfices de base	10
											Dépenses en immobilisations:	
-	1	1	3	5	1	19					Terrains	19.1
205	279	301	461	1,246	267	341					Actif amortissable	19.2
14	11	8	8	41	25	11					Actif épuisable	19.3
219	291	310	472	1,292	293	371					Total, dépenses en immobilisations	19
											Certains postes corrigés des variations saisonnières:	
4,338	4,710	4,910	4,837	18,795	4,948	4,770					Ventes de biens et de services	13
-55	140	217	199	501	153	96					Revenus (pertes) d'exploitation	14
-1	189	267	262	717	215	221					Bénéfice net (perte nette) avant impôts sur le revenu	15
17	134	269	189	609	140	217					Bénéfice net (perte nette) pour la période observée	16
188	387	482	476	1,533	424	367					Bénéfices de base	17

TABLE 60. Paper and Allied Industries and Forestry

Statement of Income

Estimate for entire universe of corporations

Series	CANSIM 004840	1982					1983				
		I	II	III	IV	Annual	I	II	III	IV	Annual
millions of dollars											
1	Sales of goods and services	4,620	4,711	4,313	4,340	17,984	4,298	5,121	4,972	5,172	19,563
	Operation expenses:										
2.2	Depreciation of buildings and equipment	216	207	200	212	835	224	228	235	230	917
2.3	Depletion	8	10	8	10	36	7	16	14	10	47
2.4	Amortization of deferred charges and intangible assets	2	4	1	2	9	3	3	4	2	12
	Interest on:										
2.6	Short-term loans	60	61	63	46	230	48	56	46	48	198
2.7	Long-term debt	163	184	192	172	711	167	167	168	168	670
2.11	Materials, labour and other expenses	4,101	4,268	4,013	4,129	16,511	4,036	4,662	4,497	4,717	17,912
2	Total operating expenses	4,550	4,734	4,477	4,571	18,332	4,485	5,132	4,964	5,175	19,756
3	Operating income (loss)	70	-23	-164	-231	-348	-187	-11	8	-3	-193
	Other income:										
	Dividends from:										
4.1	Canadian corporations	12	11	14	8	45	10	10	19	17	56
4.2	Foreign corporations	-	-	-	5	5	-	2	-	5	7
4.3	Interest	34	33	42	49	158	26	29	26	39	120
4.4	Gains (losses) on the translation of foreign currency	1	-1	-10	-3	-13	8	2	5	8	23
4.5	Gains (losses) on sale of assets	27	6	3	10	46	6	4	4	3	17
4.6	All other income	26	28	16	18	88	22	15	21	5	63
4	Total other income	100	77	65	87	329	72	62	75	77	286
5	Income (loss) before provision for income taxes	170	54	-99	-144	-19	-115	51	83	74	93
	Provision for income and other corporation taxes:										
6	Current	57	-10	26	-14	59	32	22	44	19	117
7	Deferred	12	22	-62	-45	-73	-77	-13	-14	-10	-114
8.1	Net income (loss) before extraordinary items	101	42	-63	-85	-5	-70	42	53	65	90
8.2	Extraordinary gains (losses)	-16	36	-3	-30	-13	33	-	-9	-30	-6
8.3	Income tax related thereto	-	-26	1	-	-25	-8	-	2	5	-1
8	Net income (loss) for period	85	52	-65	-115	-43	-45	42	46	40	83
10	Base profit	356	259	103	65	783	95	282	308	288	973
	Selected items, seasonally adjusted:										
13	Sales of goods and services	4,788	4,505	4,351	4,340	17,984	4,503	4,888	4,990	5,182	19,563
14	Operating income (loss)	89	-71	-163	-203	-348	-159	-63	2	27	-193
15	Income (loss) before provision for income taxes	187	12	-91	-127	-19	-89	7	83	92	93
16	Net income (loss) for period	98	25	-55	-111	-43	-24	13	51	43	83
17	Base profit	377	216	104	86	783	127	235	302	309	973

TABLEAU 60. Papier et produits connexes et exploitation forestière

État des revenus et dépenses

Estimation pour l'univers intégral des corporations

1984					1985					CANSIM 004840	Série	
I	II	III	IV	Annuel	I	II	III	IV	Annuel			
millions de dollars												
5,037	5,884	6,009	5,926	22,856	5,852	6,185					Ventes de biens et de services	1
											Frais d'exploitation:	
225	240	248	254	967	260	265					Amortissement des bâtiments et du matériel	2.2
11	11	14	12	48	9	12					Provision pour épuisement	2.3
4	4	4	7	19	4	5					Amortissement d'actif transitoire et d'immobilisations incorporelles	2.4
											Intérêt versé:	
48	41	49	35	173	38	26					Dette à court terme	2.6
170	188	208	205	771	184	194					Dette à long terme	2.7
4,625	5,172	5,212	5,200	20,209	5,190	5,499					Matières premières, main d'oeuvre et autres frais	2.11
5,083	5,656	5,735	5,713	22,187	5,685	6,001					Total, frais d'exploitation	2
-46	228	274	213	669	167	184					Revenus (pertes) d'exploitation	3
											Autres revenus:	
13	11	11	16	51	12	93					Dividendes reçus de:	
-	4	1	3	8	-	-					Sociétés canadiennes	4.1
											Sociétés étrangères	4.2
26	25	30	31	112	23	27					Intérêt reçu	4.3
10	1	-2	2	11	9	-3					Gains (pertes) non réalisés sur la conversion des comptes exprimés en devises étrangères	4.4
2	3	-	2	7	5	7					Gains (pertes) sur réalisation d'actif	4.5
8	5	7	25	45	9	7					Tous les autres revenus	4.6
59	49	47	79	234	58	131					Total, autres revenus	4
13	277	321	292	903	225	315					Bénéfice net (perte nette) avant impôts sur le revenu	5
											Impôts sur le revenu des sociétés:	
36	71	46	67	220	66	76					Exigibles	6
-37	31	61	1	56	15	14					Différés	7
14	175	214	224	627	144	225					Bénéfice net (perte nette) avant pertes et profits exceptionnels	8.1
6	13	78	-18	79	-5	66					Pertes et profits exceptionnels	8.2
-1	-1	4	10	12	1	-10					Impôts sur le revenu applicable	8.3
19	187	296	216	718	140	281					Bénéfice net (perte nette) pour la période observée	8
228	517	578	545	1,868	472	500					Bénéfices de base	10
											Certains postes corrigés des variations saisonnières:	
5,263	5,634	6,017	5,942	22,856	6,079	5,938					Ventes de biens et de services	13
-10	172	263	244	669	197	135					Revenus (pertes) d'exploitation	14
48	230	314	311	903	262	266					Bénéfice net (perte nette) avant impôts sur le revenu	15
46	156	297	219	718	168	250					Bénéfice net (perte nette) pour la période observée	16
270	465	566	567	1,868	509	453					Bénéfices de base	17

TABLE 61. Printing, Publishing and Allied Industries

Balance Sheet

Companies having \$10 million or more of total assets

Series	CANSIM 004841	1982				1983			
		I	II	III	IV	I	II	III	IV
millions of dollars									
Assets:									
1.1.1	Cash on hand and demand deposits	31	25	41	39	36	49	75	43
1.1.2	Short-term loans and advances to affiliated companies	33	33	38	24	13	12	8	11
1.1.3	Temporary investments	89	55	71	76	60	92	76	66
1.1.4	Accounts receivable	562	535	538	556	527	579	607	663
1.1.5	Inventories	356	362	343	330	324	336	356	370
1.1.6	Other current assets	97	100	107	100	92	97	104	99
1.1	Total current assets	1,168	1,110	1,138	1,125	1,052	1,165	1,226	1,252
1.2	Long-term intercorporate investments in affiliated companies	865	948	945	966	949	1,025	1,036	1,242
1.3	Long-term investments	30	31	31	33	31	29	28	29
1.4	Fixed assets (net)	871	863	877	897	918	945	952	999
1.5	Other assets	203	214	210	208	210	223	224	259
1	Total assets	3,137	3,166	3,201	3,229	3,160	3,387	3,466	3,781
2	Accumulated allowance for depreciation and depletion	528	531	551	571	587	643	663	690
Liabilities:									
Short-term loans:									
3.1.1.1	Bank loans	252	256	281	183	169	182	159	108
3.1.1.2	From affiliated companies, directors and shareholders	23	15	16	12	7	6	10	28
3.1.1.3	All other short-term loans and notes	88	114	100	91	69	46	52	44
3.1.1.4	Accounts payable	388	371	357	388	378	423	507	566
3.1.1.5	Portion of long-term debt payable within one year	13	16	17	17	18	19	16	18
3.1.1.6	Other current liabilities	90	80	86	118	70	81	81	88
3.1.1	Total current liabilities	854	852	857	809	711	757	825	852
Long-term debt:									
3.1.2	Bonds, debentures and serial notes	93	92	91	84	90	84	45	41
3.1.3	Mortgages and agreements of sale	12	11	11	12	13	14	14	13
3.1.4	Loans from affiliated companies	292	289	287	255	254	270	269	310
3.1.5	Loans from chartered banks	360	385	390	329	321	346	334	454
3.1.6	Other long-term debt	77	75	78	73	68	69	58	127
3.1.7	Less: Portion of long-term debt payable within one year	-13	-16	-17	-17	-18	-19	-16	-18
Other liabilities:									
3.1.8	Deferred income taxes	161	160	153	158	152	168	166	175
3.1.9	All other liabilities	55	55	56	64	76	79	79	85
3.1	Total liabilities	1,891	1,903	1,906	1,767	1,667	1,768	1,774	2,039
Shareholders' equity:									
3.2.1	Share capital	328	328	359	364	368	427	477	486
3.2.1.1	Preferred shares	68	68	68	70	72	75	72	79
3.2.1.2	Common shares	260	260	291	294	296	352	405	407
3.2.2	Contributed surplus	4	4	4	4	4	13	17	17
Retained earnings (deficit) and reserves:									
3.2.3.1	Balance at beginning of period	885	914	931	932	1,094	1,121	1,179	1,198
3.2.3.2	Prior period adjustments	-3	1	1	-11	-	-	-	-
3.2.3.3	Net income (loss) for the period	62	59	35	212	62	112	68	85
3.2.3.4	Corporations employing the equity method	3	6	3	1	4	3	-	2
3.2.3.5	Cash dividends declared	-38	-39	-39	-42	-39	-45	-68	-57
3.2.3.6	Transfers to/from contributed surplus and share capital (including stock dividends)	-1	-1	-4	2	3	-	-2	-1
3.2.3.7	Other adjustments	6	-9	5	-	-3	-12	21	12
3.2.3	Balance at end of period	914	931	932	1,094	1,121	1,179	1,198	1,239
3.2.4	Appraisals and other equity	-	-	-	-	-	-	-	-
3.2	Total shareholders' equity	1,246	1,263	1,295	1,462	1,493	1,619	1,692	1,742
3	Total liabilities and shareholders' equity	3,137	3,166	3,201	3,229	3,160	3,387	3,466	3,781

TABEAU 61. Imprimerie, édition et industries connexes

Bilan

Société dont l'actif total est de \$10 millions ou plus

1984				1985				CANSIM 004841	Série
I	II	III	IV	I	II	III	IV		
millions de dollars									
36	54	55	33	37	57			Actif:	
19	90	98	100	92	28			Encaisse et dépôts à demande	
81	137	115	132	115	91			Prêts et avances à court terme aux sociétés affiliées	
645	692	732	714	679	719			Placements temporaires	
391	414	430	443	465	492			Débiteurs	
105	109	113	112	107	111			Stocks	
								Autres disponibilités	
1,277	1,496	1,543	1,534	1,495	1,498			Total des disponibilités	
1,303	1,434	1,505	1,505	1,549	1,545			Placements à long terme dans les sociétés apparentées	
27	26	28	33	30	34			Placements à long terme	
984	1,004	1,015	1,085	1,099	1,123			Immobilisations (nettes)	
229	234	235	267	271	269			Tous les autres éléments d'actif	
3,820	4,194	4,326	4,424	4,444	4,469			Total de l'actif	
715	728	750	767	774	809			Provision accumulée pour amortissement et épuisement	
								Passif:	
								Emprunts à court terme:	
182	192	276	248	277	398			Emprunts bancaires	
38	38	49	58	85	83			Auprès de sociétés affiliées, directeurs et actionnaires	
12	9	24	13	10	32			Tous les autres emprunts à court terme	
533	570	531	605	479	483			Créanciers	
19	17	21	24	24	34			Partie de la dette à long terme exigible en moins d'un an	
86	82	82	80	84	68			Autres exigibilités	
870	908	983	1,028	959	1,098			Total des exigibilités	
								Dettes à long terme:	
36	10	10	9	8	13			Obligations garanties ou non et obligations remboursables par série	
15	17	18	15	18	19			Hypothèques et contrats de vente	
303	308	323	315	311	288			Emprunts de sociétés affiliées	
351	463	432	430	473	428			Emprunts auprès de banques à charte	
121	130	118	139	145	144			Autres dettes à long terme	
-19	-17	-21	-24	-24	-34			Moins: Partie de la dette à long terme exigible en moins d'un an	
188	193	194	195	190	189			Autres éléments de passif:	
71	61	62	65	64	54			Impôts sur le revenu différés	
								Tous les autres éléments de passif	
1,936	2,073	2,119	2,172	2,144	2,199			Total du passif	
								Avoir des actionnaires:	
								Capital-actions	
571	737	793	848	841	797			Actions privilégiées	
133	161	165	169	63	19			Actions ordinaires	
438	576	628	679	778	778				
								Surplus d'apport	
18	16	16	17	16	16			Bénéfices non répartis (déficit) et les réserves:	
								Solde au début de l'exercice	
1,239	1,295	1,368	1,398	1,387	1,451			Redressements de périodes antérieures	
-3	-	-	-	1	-			Bénéfice net (perte nette) pour la période observée	
85	118	70	89	87	137			Corporations utilisant la méthode comptabilisation	
-1	10	13	7	4	11			Dividendes déclarés en espèces	
-57	-60	-53	-65	-46	-105			Virements au surplus d'apport et capital-actions (y compris les dividendes en actions)	
-1	-1	-1	-1	-1	-1			Autres redressements	
33	6	1	-41	19	-29			Solde à la fin de l'exercice	
1,295	1,368	1,398	1,387	1,451	1,464			Excédent de la valeur d'expertise et autres avoirs	
-	-	-	-	-8	-7				
1,884	2,121	2,207	2,252	2,300	2,270			Total de l'avoir des actionnaires	
3,820	4,194	4,326	4,424	4,444	4,469			Total du passif et de l'avoir des actionnaires	

TABLE 62. Printing, Publishing and Allied Industries

Statement of Income

Companies having \$10 million or more of total assets

Series	CANSIM 004842	1982					1983				
		I	II	III	IV	Annual	I	II	III	IV	Annual
millions of dollars											
1	Sales of goods and services	1,002	995	929	1,056	3,982	1,005	1,031	1,062	1,238	4,336
	Operation expenses:										
2.2	Depreciation of buildings and equipment	25	22	24	23	94	24	25	26	28	103
2.3	Depletion	-	-	-	-	-	-	-	-	-	-
2.4	Amortization of deferred charges and intangible assets	1	1	1	1	4	1	1	1	1	4
	Interest on:										
2.6	Short-term loans	12	13	15	10	50	7	4	4	4	19
2.7	Long-term debt	30	32	29	27	118	13	13	13	45	84
2.11	Materials, labour and other expenses	882	870	845	899	3,496	891	874	935	1,039	3,739
2	Total operating expenses	950	938	914	960	3,762	936	917	979	1,117	3,949
3	Operating income (loss)	52	57	15	96	220	69	114	83	121	387
	Other income:										
	Dividends from:										
4.1	Canadian corporations	4	4	4	19	31	6	1	13	3	23
4.2	Foreign corporations	24	22	20	137	203	11	26	7	12	56
4.3	Interest	5	5	5	-	15	2	2	3	5	12
4.4	Gains (losses) on the translation of foreign currency	-3	-	-1	-1	-5	-	-	-3	1	-2
4.5	Gains (losses) on sale of assets	1	1	-	1	3	2	-	-	-	2
4.6	All other income	3	2	2	7	14	5	3	4	2	14
4	Total other income	34	34	30	163	261	26	32	24	23	105
5	Income (loss) before provision for income taxes	86	91	45	259	481	95	146	107	144	492
	Provision for income and other corporation taxes:										
6	Current	24	29	16	39	108	30	44	38	50	162
7	Deferred	2	2	-6	6	4	2	6	-	8	16
8.1	Net income (loss) before extraordinary items	60	60	35	214	369	63	96	69	86	314
8.2	Extraordinary gains (losses)	2	-1	-	-3	-2	-1	17	-1	-1	14
8.3	Income tax related thereto	-	-	-	1	1	-	-1	-	-	-1
8	Net income (loss) for period	62	59	35	212	368	62	112	68	85	327
10	Base profit	110	109	67	264	550	112	171	124	169	576
	Capital expenditures:										
19.1	Land	-	-	1	-	1	1	-	-	-	1
19.2	Depreciable assets	30	30	31	46	137	35	27	27	35	124
19.3	Depletable assets	-	-	-	-	-	-	-	-	-	-
19	Total capital expenditures	30	30	32	46	138	36	27	27	35	125
	Selected items, seasonally adjusted:										
13	Sales of goods and services	1,006	1,000	977	999	3,982	1,012	1,036	1,113	1,175	4,336
14	Operating income (loss)	59	44	36	81	220	77	99	105	106	387
15	Income (loss) before provision for income taxes	86	83	66	246	481	97	136	130	129	492
16	Net income (loss) for period	58	57	47	206	368	59	109	81	78	327
17	Base profit	107	100	89	254	550	111	160	149	156	576

TABLEAU 62. Imprimerie, édition et industries connexes

État des revenus et dépenses

Société dont l'actif total est de \$10 millions ou plus

1984					1985					CANSIM 004842	Série	
I	II	III	IV	Annuel	I	II	III	IV	Annuel			
millions de dollars												
1,201	1,269	1,231	1,387	5,088	1,247	1,400					Ventes de biens et de services	1
											Frais d'exploitation:	
30	30	30	34	124	33	34					Amortissement des bâtiments et du matériel	2.2
-	-	-	-	-	-	-					Provision pour épuisement	2.3
1	2	2	2	7	2	2					Amortissement d'actif transitoire et d'immobilisations incorporelles	2.4
4	5	6	7	22	6	7					Intérêt versé:	
20	23	21	35	99	19	17					Dette à court terme	2.6
											Dette à long terme	2.7
1,046	1,074	1,087	1,188	4,395	1,094	1,207					Matières premières, main d'oeuvre et autres frais	2.11
1,101	1,134	1,146	1,266	4,647	1,154	1,267					Total, frais d'exploitation	2
100	135	85	121	441	93	133					Revenus (pertes) d'exploitation	3
											Autres revenus:	
1	1	1	3	6	1	42					Dividendes reçus de:	
21	30	19	9	79	18	12					Sociétés canadiennes	4.1
											Sociétés étrangères	4.2
4	6	3	8	21	6	4					Intérêt reçu	4.3
2	3	1	-	6	6	-					Gains (pertes) non réalisés sur la conversion des comptes exprimés en devises étrangères	4.4
-	-	-	-	-	-	-					Gains (pertes) sur réalisation d'actif	4.5
4	5	2	6	17	6	4					Tous les autres revenus	4.6
32	45	26	26	129	37	62					Total, autres revenus	4
132	180	111	147	570	130	195					Bénéfice net (perte nette) avant impôts sur le revenu	5
											Impôts sur le revenu des sociétés:	
43	57	39	54	193	42	58					Exigibles	6
4	5	2	3	14	1	-					Différés	7
85	118	70	90	363	87	137					Bénéfice net (perte nette) avant pertes et profits exceptionnels	8.1
-	-	-	-1	-1	-	-					Pertes et profits exceptionnels	8.2
-	-	-	-	-	-	-					Impôts sur le revenu applicable	8.3
85	118	70	89	362	87	137					Bénéfice net (perte nette) pour la période observée	8
160	208	141	180	689	158	189					Bénéfices de base	10
											Dépenses en immobilisations:	
2	-	-	-	2	-	1					Terrains	19.1
37	43	47	80	207	39	64					Actif amortissable	19.2
-	-	-	-	-	1	-					Actif épuisable	19.3
39	43	47	80	209	40	65					Total, dépenses en immobilisations	19
1,211	1,273	1,283	1,321	5,088	1,258	1,401					Certains postes corrigés des variations saisonnières:	
108	120	107	106	441	103	114					Ventes de biens et de services	13
134	170	135	131	570	139	176					Revenus (pertes) d'exploitation	14
83	115	84	80	362	91	126					Bénéfice net (perte nette) avant impôts sur le revenu	15
160	197	167	165	689	162	172					Bénéfice net (perte nette) pour la période observée	16
											Bénéfices de base	17

TABLE 63. Printing, Publishing and Allied Industries

Statement of Income

Estimate for entire universe of corporations

Series	CANSIM 004843	1982					1983				
		I	II	III	IV	Annual	I	II	III	IV	Annual
millions of dollars											
1	Sales of goods and services	1,753	1,820	1,738	1,877	7,188	1,756	1,864	1,863	2,088	7,571
	Operation expenses:										
2.2	Depreciation of buildings and equipment	46	46	46	46	184	44	46	49	51	190
2.3	Depletion	-	-	-	-	-	-	-	-	-	-
2.4	Amortization of deferred charges and intangible assets	1	1	1	1	4	1	1	1	1	4
	Interest on:										
2.6	Short-term loans	25	26	28	23	102	19	16	14	12	61
2.7	Long-term debt	41	43	38	36	158	18	18	18	52	106
2.11	Materials, labour and other expenses	1,570	1,615	1,580	1,638	6,403	1,577	1,615	1,659	1,789	6,640
2	Total operating expenses	1,683	1,731	1,693	1,744	6,851	1,659	1,696	1,741	1,905	7,001
3	Operating income (loss)	70	89	45	133	337	97	168	122	183	570
	Other income:										
	Dividends from:										
4.1	Canadian corporations	7	7	7	22	43	8	3	15	5	31
4.2	Foreign corporations	24	22	20	137	203	11	26	7	12	56
4.3	Interest	15	10	11	6	42	8	8	9	9	34
4.4	Gains (losses) on the translation of foreign currency	-3	-	-1	-1	-5	-	-	-3	1	-2
4.5	Gains (losses) on sale of assets	1	1	-	1	3	3	1	1	-	5
4.6	All other income	14	10	9	13	46	9	4	5	2	20
4	Total other income	58	50	46	178	332	39	42	34	29	144
5	Income (loss) before provision for income taxes	128	139	91	311	669	136	210	156	212	714
	Provision for income and other corporation taxes:										
6	Current	34	41	27	52	154	40	59	50	66	215
7	Deferred	2	2	-6	6	4	2	6	-	8	16
8.1	Net income (loss) before extraordinary items	92	96	70	253	511	94	145	106	138	483
8.2	Extraordinary gains (losses)	2	-1	-	-3	-2	-1	17	-1	-1	14
8.3	Income tax related thereto	-	-	-	1	1	-	-1	-	-	-1
8	Net income (loss) for period	94	95	70	251	510	93	161	105	137	496
10	Base profit	170	178	132	336	816	170	253	193	258	874
	Selected items, seasonally adjusted:										
13	Sales of goods and services	1,793	1,818	1,794	1,783	7,188	1,800	1,860	1,923	1,988	7,571
14	Operating income (loss)	90	70	69	108	337	117	147	148	158	570
15	Income (loss) before provision for income taxes	138	127	115	289	669	147	196	183	188	714
16	Net income (loss) for period	96	90	85	239	510	96	154	122	124	496
17	Base profit	177	165	158	316	816	178	238	223	235	874

TABLEAU 63. Imprimerie, édition et industries connexes

État des revenus et dépenses

Estimation pour l'univers intégral des corporations

1984					1985					CANSIM 004843	Série	
I	II	III	IV	Annuel	I	II	III	IV	Annuel			
millions de dollars												
2,022	2,118	2,092	2,373	8,605	2,159	2,345					Ventes de biens et de services	1
											Frais d'exploitation:	
54	54	55	58	221	57	58					Amortissement des bâtiments et du matériel	2.2
-	-	-	-	-	-	-					Provision pour épuisement	2.3
1	2	2	2	7	2	2					Amortissement d'actif transitoire et d'immobilisations incorporelles	2.4
											Intérêt versé:	
11	12	12	13	48	12	13					Dette à court terme	2.6
25	28	27	41	121	24	22					Dette à long terme	2.7
1,782	1,825	1,858	2,063	7,528	1,921	2,057					Matières premières, main d'oeuvre et autres frais	2.11
1,873	1,921	1,954	2,177	7,925	2,016	2,152					Total, frais d'exploitation	2
											Revenus (pertes) d'exploitation	3
149	197	138	196	680	143	193					Autres revenus:	
											Dividendes reçus de:	
1	1	1	3	6	1	42					Sociétés canadiennes	4.1
21	30	19	9	79	18	12					Sociétés étrangères	4.2
											Intérêt reçu	4.3
9	11	5	10	35	8	6					Gains (pertes) non réalisés sur la conversion des comptes exprimés en devises étrangères	4.4
2	3	1	-	6	6	-					Gains (pertes) sur réalisation d'actif	4.5
2	2	-	-	4	-	-					Tous les autres revenus	4.6
5	6	4	8	23	8	6					Total, autres revenus	4
40	53	30	30	153	41	66					Bénéfice net (perte nette) avant impôts sur le revenu	5
189	250	168	226	833	184	259					Impôts sur le revenu des sociétés:	
											Exigibles	6
62	80	58	80	280	57	72					Différés	7
4	5	2	3	14	1	-					Bénéfice net (perte nette) avant pertes et profits exceptionnels	8.1
123	165	108	143	539	126	187					Pertes et profits exceptionnels	8.2
-	-	-	-1	-1	-	-					Impôts sur le revenu applicable	8.3
-	-	-	-	-	-	-					Bénéfice net (perte nette) pour la période observée	8
123	165	108	142	538	126	187					Bénéfices de base	10
239	300	223	283	1,045	236	277					Certains postes corrigés des variations saisonnières:	
											Ventes de biens et de services	13
2,069	2,111	2,153	2,272	8,605	2,209	2,333					Revenus (pertes) d'exploitation	14
169	175	166	170	680	164	168					Bénéfice net (perte nette) avant impôts sur le revenu	15
200	235	197	201	833	201	235					Bénéfice net (perte nette) pour la période observée	16
126	158	126	128	538	135	171					Bénéfices de base	17
248	284	255	264	1,051	247	254						

TABLE 64. Primary Metal Industries

Balance Sheet

Companies having \$10 million or more of total assets

Series	CANSIM 004844	1982				1983			
		I	II	III	IV	I	II	III	IV
millions of dollars									
Assets:									
1.1.1	Cash on hand and demand deposits	32	94	48	98	77	62	140	139
1.1.2	Short-term loans and advances to affiliated companies	66	74	71	86	75	76	67	69
1.1.3	Temporary investments	145	156	160	233	258	375	483	453
1.1.4	Accounts receivable	1,747	1,618	1,557	1,157	1,473	1,625	1,640	1,569
1.1.5	Inventories	3,288	3,342	3,148	2,848	2,654	2,526	2,607	2,793
1.1.6	Other current assets	36	55	38	25	30	37	43	26
1.1	Total current assets	5,314	5,339	5,022	4,447	4,567	4,701	4,980	5,049
1.2	Long-term intercorporate investments in affiliated companies	847	876	899	903	836	823	815	805
1.3	Long-term investments	48	43	43	41	48	48	48	57
1.4	Fixed assets (net)	6,999	7,242	7,378	7,501	7,499	7,531	7,542	7,587
1.5	Other assets	103	125	125	112	130	148	149	128
1	Total assets	13,311	13,625	13,467	13,004	13,080	13,251	13,534	13,626
2	Accumulated allowance for depreciation and depletion	4,607	4,715	4,820	4,822	4,989	5,099	5,215	5,305
Liabilities:									
Short-term loans:									
3.1.1.1	Bank loans	249	268	229	162	180	167	181	135
3.1.1.2	From affiliated companies, directors and shareholders	154	137	109	178	237	237	412	428
3.1.1.3	All other short-term loans and notes	125	224	237	210	369	338	288	256
3.1.1.4	Accounts payable	1,663	1,614	1,536	1,264	1,272	1,305	1,413	1,500
3.1.1.5	Portion of long-term debt payable within one year	36	43	36	42	44	55	61	67
3.1.1.6	Other current liabilities	226	269	260	235	218	219	241	232
3.1.1	Total current liabilities	2,453	2,555	2,407	2,091	2,320	2,321	2,596	2,618
Long-term debt:									
3.1.2	Bonds, debentures and serial notes	2,218	2,408	2,332	2,305	2,299	2,267	2,226	2,099
3.1.3	Mortgages and agreements of sale	51	70	69	75	87	86	87	86
3.1.4	Loans from affiliated companies	170	176	191	224	190	202	210	262
3.1.5	Loans from chartered banks	147	150	161	173	212	254	226	249
3.1.6	Other long-term debt	15	14	10	19	11	9	12	12
3.1.7	Less: Portion of long-term debt payable within one year	-36	-43	-36	-42	-44	-55	-61	-67
Other liabilities:									
3.1.8	Deferred income taxes	1,597	1,629	1,562	1,437	1,380	1,380	1,384	1,357
3.1.9	All other liabilities	178	182	302	337	378	422	456	502
3.1	Total liabilities	6,793	7,141	6,998	6,619	6,833	6,886	7,136	7,118
Shareholders' equity:									
3.2.1	Share capital	2,234	2,251	2,322	2,433	2,431	2,587	2,608	2,710
3.2.1.1	Preferred shares	1,298	1,307	1,383	1,493	1,498	1,508	1,494	1,589
3.2.1.2	Common shares	936	944	939	940	933	1,079	1,114	1,121
3.2.2	Contributed surplus	101	98	99	101	99	99	87	85
Retained earnings (deficit) and reserves:									
3.2.3.1	Balance at beginning of period	4,136	4,182	4,134	4,047	3,850	3,716	3,678	3,702
3.2.3.2	Prior period adjustments	20	-6	2	-	-35	2	-	1
3.2.3.3	Net income (loss) for the period	112	22	-33	-84	-26	32	68	99
3.2.3.4	Corporations employing the equity method	8	12	-7	6	-7	-14	-10	-7
3.2.3.5	Cash dividends declared	-52	-76	-46	-73	-52	-59	-45	-77
3.2.3.6	Transfers to/from contributed surplus and share capital (including stock dividends)	-1	-	-3	-	-	-2	12	-6
3.2.3.7	Other adjustments	-41	-	-	-46	-14	3	-1	-
3.2.3	Balance at end of period	4,182	4,134	4,047	3,850	3,716	3,678	3,702	3,712
3.2.4	Appraisals and other equity	1	1	1	1	1	1	1	1
3.2	Total shareholders' equity	6,518	6,484	6,469	6,385	6,247	6,365	6,398	6,508
3	Total liabilities and shareholders' equity	13,311	13,625	13,467	13,004	13,080	13,251	13,534	13,626

TABLEAU 64. Industrie métallique primaire

Bilan

Société dont l'actif total est de \$10 millions ou plus

1984				1985				CANSIM 004844	Série
I	II	III	IV	I	II	III	IV		
millions de dollars									
77	31	46	93	81	65			Actif:	
67	79	64	79	72	86			Encaisse et dépôts à demande	1.1.1
445	355	339	405	359	755			Prêts et avances à court terme aux sociétés affiliées	1.1.2
1,829	1,824	1,715	1,497	1,769	1,847			Placements temporaires	1.1.3
2,593	2,887	3,142	3,154	2,895	3,002			Débiteurs	1.1.4
45	47	51	27	42	47			Stocks	1.1.5
								Autres disponibilités	1.1.6
5,056	5,223	5,357	5,255	5,218	5,802			Total des disponibilités	1.1
1,389	1,440	1,448	1,447	1,960	1,972			Placements à long terme dans les sociétés apparentées	1.2
60	58	59	62	65	82			Placements à long terme	1.3
7,061	7,143	7,244	7,321	7,396	7,500			Immobilisations (nettes)	1.4
146	99	102	109	132	158			Tous les autres éléments d'actif	1.5
13,712	13,963	14,210	14,194	14,771	15,514			Total de l'actif	1
5,428	5,343	5,451	5,518	5,634	5,741			Provision accumulée pour amortissement et épusement	2
								Passif:	
								Emprunts à court terme:	
140	166	175	115	147	199			Emprunts bancaires	3.1.1.1
352	379	318	357	335	181			Auprès de sociétés affiliées, directeurs et actionnaires	3.1.1.2
300	218	97	148	214	176			Tous les autres emprunts à court terme	3.1.1.3
1,549	1,609	1,648	1,566	1,503	1,649			Créanciers	3.1.1.4
64	70	57	61	64	81			Partie de la dette à long terme exigible en moins d'un an	3.1.1.5
239	301	288	244	259	305			Autres exigibilités	3.1.1.6
2,644	2,743	2,583	2,491	2,522	2,591			Total des exigibilités	3.1.1
2,117	2,083	2,070	2,059	2,186	2,317			Dettes à long terme:	
85	80	77	71	71	71			Obligations garanties ou non et obligations remboursables par série	3.1.2
231	247	295	262	210	221			Hypothèques et contrats de vente	3.1.3
270	345	552	651	746	870			Emprunts de sociétés affiliées	3.1.4
11	27	13	9	18	17			Emprunts auprès de banques à charte	3.1.5
-64	-70	-57	-61	-64	-81			Autres dettes à long terme	3.1.8
								Moins: Partie de la dette à long terme exigible en moins d'un an	3.1.7
1,375	1,383	1,377	1,337	1,350	1,332			Autres éléments de passif:	
514	491	522	569	532	565			Impôts sur le revenu différés	3.1.8
								Tous les autres éléments de passif	3.1.9
7,183	7,329	7,432	7,388	7,571	7,903			Total du passif	3.1
								Avoir des actionnaires:	
2,652	2,660	2,767	2,760	3,136	3,525			Capital-actions	3.2.1
1,425	1,428	1,530	1,505	1,505	1,882			Actions privilégiées	3.2.1.1
1,227	1,232	1,237	1,255	1,631	1,643			Actions ordinaires	3.2.1.2
85	85	85	110	110	109			Surplus d'apport	3.2.2
3,712	3,789	3,886	3,923	3,933	3,955			Bénéfices non répartis (déficit) et les réserves:	
-	-1	-	-	-	-			Solde au début de l'exercice	3.2.3.1
143	162	118	58	78	100			Redressements de périodes antérieures	3.2.3.2
6	6	-2	-11	5	6			Bénéfice net (perte nette) pour la période observée	3.2.3.3
-59	-81	-74	-89	-60	-76			Corporations utilisant la méthode comptabilisation	3.2.3.4
-2	-2	-2	13	-3	-3			Dividendes déclarés en espèces	3.2.3.5
								Virements au surplus d'apport et capital-actions (y compris les dividendes en actions)	3.2.3.6
-11	13	-3	39	2	-4			Autres redressements	3.2.3.7
3,789	3,886	3,923	3,933	3,955	3,978			Solde à la fin de l'exercice	3.2.3
3	3	3	3	-1	-1			Excédent de la valeur d'expertise et autres avoirs	3.2.4
6,529	6,634	6,778	6,806	7,200	7,611			Total de l'avoir des actionnaires	3.2
13,712	13,963	14,210	14,194	14,771	15,514			Total du passif et de l'avoir des actionnaires	3

TABLE 65. Primary Metal Industries

Statement of Income

Companies having \$10 million or more of total assets

Series	CANSIM 004845	1982					1983				
		I	II	III	IV	Annual	I	II	III	IV	Annual
millions of dollars											
1	Sales of goods and services	2,583	2,464	2,035	2,000	9,082	2,065	2,459	2,436	2,571	9,531
	Operation expenses:										
2.2	Depreciation of buildings and equipment	104	120	110	105	439	112	119	117	109	457
2.3	Depletion	2	2	1	2	7	1	2	2	2	7
2.4	Amortization of deferred charges and intangible assets	-	-	-	-	-	1	1	1	3	6
	Interest on:										
2.6	Short-term loans	14	19	8	12	53	9	12	16	11	48
2.7	Long-term debt	74	83	89	86	332	78	71	71	72	292
2.11	Materials, labour and other expenses	2,256	2,238	1,929	1,994	8,417	1,960	2,224	2,177	2,278	8,639
2	Total operating expenses	2,450	2,462	2,137	2,199	9,248	2,161	2,429	2,384	2,475	9,449
3	Operating income (loss)	133	2	-102	-199	-166	-96	30	52	96	82
	Other income:										
	Dividends from:										
4.1	Canadian corporations	6	13	5	9	33	5	4	5	10	24
4.2	Foreign corporations	11	1	2	2	16	4	1	3	1	9
4.3	Interest	14	11	15	13	53	10	13	17	16	56
4.4	Gains (losses) on the translation of foreign currency	2	-20	3	-3	-18	-5	3	1	-6	-7
4.5	Gains (losses) on sale of assets	-	-	-	-1	-1	2	-2	-	-5	-5
4.6	All other income	3	12	2	-2	15	8	5	5	11	29
4	Total other income	36	17	27	18	98	24	24	31	27	106
5	Income (loss) before provision for income taxes	169	19	-75	-181	-68	-72	54	83	123	188
	Provision for income and other corporation taxes:										
6	Current	-9	-34	25	13	-5	4	25	12	27	68
7	Deferred	67	31	-67	-110	-79	-50	-3	3	-24	-74
8.1	Net income (loss) before extraordinary items	111	22	-33	-84	16	-26	32	68	120	194
8.2	Extraordinary gains (losses)	1	-	-	-	1	-	-	-	-21	-21
8.3	Income tax related thereto	-	-	-	-	-	-	-	-	-	-
8	Net income (loss) for period	112	22	-33	-84	17	-26	32	68	99	173
10	Base profit	267	148	28	-79	364	40	171	197	238	646
	Capital expenditures:										
19.1	Land	-	-	3	7	10	1	4	-	3	8
19.2	Depreciable assets	333	359	241	340	1,273	141	163	116	172	592
19.3	Depletable assets	2	2	-	6	10	1	1	15	3	20
19	Total capital expenditures	335	361	244	353	1,293	143	168	131	178	620
	Selected items, seasonally adjusted:										
13	Sales of goods and services	2,536	2,320	2,143	2,083	9,082	2,022	2,309	2,535	2,665	9,531
14	Operating income (loss)	118	-43	-78	-163	-166	-106	-19	70	137	82
15	Income (loss) before provision for income taxes	158	-25	-53	-148	-68	-79	7	100	160	188
16	Net income (loss) for period	110	5	-18	-80	17	-26	14	79	106	173
17	Base profit	250	97	54	-37	364	27	116	218	285	646

TABLEAU 65. Industrie métallique primaire

État des revenus et dépenses

Société dont l'actif total est de \$10 millions ou plus

1984					1985					CANSIM 004845	Série	
I	II	III	IV	Annuel	I	II	III	IV	Annuel			
millions de dollars												
2,877	2,935	2,724	2,680	11,216	2,816	2,959					Ventes de biens et de services	1
Frais d'exploitation:												
128	129	120	115	492	122	127					Amortissement des bâtiments et du matériel	2.2
2	2	2	4	10	3	3					Provision pour épuisement	2.3
2	1	1	1	5	1	1					Amortissement d'actif transitoire et d'immobilisations incorporelles	2.4
Intérêt versé:												
13	10	7	5	35	9	9					Dettes à court terme	2.6
70	73	84	84	311	81	86					Dettes à long terme	2.7
2,484	2,510	2,369	2,367	9,730	2,508	2,583					Matières premières, main d'oeuvre et autres frais	2.11
2,699	2,725	2,583	2,576	10,583	2,724	2,809					Total, frais d'exploitation	2
178	210	141	104	633	92	150					Revenus (pertes) d'exploitation	3
Autres revenus:												
Dividendes reçus de:												
4	5	8	12	29	3	10					Sociétés canadiennes	4.1
1	2	4	1	8	6	2					Sociétés étrangères	4.2
11	17	15	16	59	14	22					Intérêt reçu	4.3
-8	-14	-11	-17	-50	-19	1					Gains (pertes) non réalisés sur la conversion des comptes exprimés en devises étrangères	4.4
-	1	-1	-2	-2	-	-1					Gains (pertes) sur réalisation d'actif	4.5
12	7	13	37	69	10	5					Tous les autres revenus	4.6
20	18	28	47	113	14	39					Total, autres revenus	4
198	228	169	151	746	106	189					Bénéfice net (perte nette) avant impôts sur le revenu	5
Impôts sur le revenu des sociétés:												
36	55	43	47	181	28	52					Exigibles	6
20	11	-8	-9	14	-	1					Différés	7
142	162	134	113	551	78	136					Bénéfice net (perte nette) avant pertes et profits exceptionnels	8.1
1	-	-13	-84	-96	-	-67					Pertes et profits exceptionnels	8.2
-	-	-3	29	26	-	31					Impôts sur le revenu applicable	8.3
143	162	118	58	481	78	100					Bénéfice net (perte nette) pour la période observée	8
334	368	296	278	1,276	248	310					Bénéfices de base	10
Dépenses en immobilisations:												
4	-	7	1	12	-	10					Terrains	19.1
173	192	221	272	858	207	228					Actif amortissable	19.2
1	1	1	2	5	1	2					Actif épuisable	19.3
178	193	229	275	875	208	240					Total, dépenses en immobilisations	19
Certains postes corrigés des variations saisonnières:												
2,839	2,781	2,817	2,779	11,216	2,778	2,808					Ventes de biens et de services	13
171	160	155	147	633	86	102					Revenus (pertes) d'exploitation	14
195	180	181	190	746	105	143					Bénéfice net (perte nette) avant impôts sur le revenu	15
145	144	126	66	481	82	81					Bénéfice net (perte nette) pour la période observée	16
324	312	313	327	1,276	240	258					Bénéfices de base	17

TABLE 66. Primary Metal Industries

Statement of Income

Estimate for entire universe of corporations

Series	CANSIM 004846	1982					1983				
		I	II	III	IV	Annual	I	II	III	IV	Annual
millions of dollars											
1	Sales of goods and services	2,758	2,651	2,211	2,159	9,779	2,255	2,695	2,648	2,831	10,429
	Operation expenses:										
2.2	Depreciation of buildings and equipment	109	125	115	110	459	117	124	122	114	477
2.3	Depletion	2	2	1	2	7	1	2	2	2	7
2.4	Amortization of deferred charges and intangible assets	-	-	-	-	-	1	1	1	3	6
	Interest on:										
2.6	Short-term loans	15	21	10	14	60	10	13	17	12	52
2.7	Long-term debt	78	87	93	90	348	82	75	75	76	308
2.11	Materials, labour and other expenses	2,417	2,410	2,091	2,139	9,057	2,136	2,432	2,372	2,506	9,446
2	Total operating expenses	2,621	2,645	2,310	2,355	9,931	2,347	2,647	2,589	2,713	10,296
3	Operating income (loss)	137	6	-99	-196	-152	-92	48	59	118	133
	Other income:										
	Dividends from:										
4.1	Canadian corporations	6	13	5	9	33	5	4	5	10	24
4.2	Foreign corporations	11	1	2	2	16	4	1	3	1	9
4.3	Interest	15	13	17	15	60	12	15	19	18	64
4.4	Gains (losses) on the translation of foreign currency	2	-20	3	-3	-18	-5	3	1	-6	-7
4.5	Gains (losses) on sale of assets	-	-	-	-1	-1	2	-2	-	-5	-5
4.6	All other income	4	13	3	-1	19	8	5	5	11	29
4	Total other income	38	20	30	21	109	26	26	33	29	114
5	Income (loss) before provision for income taxes	175	26	-69	-175	-43	-66	74	92	147	247
	Provision for income and other corporation taxes:										
6	Current	-5	-31	27	15	6	6	31	15	35	87
7	Deferred	67	31	-67	-110	-79	-50	-3	3	-24	-74
8.1	Net income (loss) before extraordinary items	113	26	-29	-80	30	-22	46	74	136	234
8.2	Extraordinary gains (losses)	1	-	-	-	1	-	-	-	-21	-21
8.3	Income tax related thereto	-	-	-	-	-	-	-	-	-	-
8	Net income (loss) for period	114	26	-29	-80	31	-22	46	74	115	213
10	Base profit	278	160	39	-68	409	51	196	211	267	725
	Selected items, seasonally adjusted:										
13	Sales of goods and services	2,725	2,493	2,322	2,239	9,779	2,222	2,530	2,752	2,925	10,429
14	Operating income (loss)	122	-42	-71	-161	-152	-103	-4	81	159	133
15	Income (loss) before provision for income taxes	162	-22	-42	-141	-43	-75	23	114	185	247
16	Net income (loss) for period	112	7	-12	-76	31	-22	27	87	121	213
17	Base profit	263	106	69	-29	409	39	139	236	311	725

TABLEAU 66. Industries métallique primaire

État des revenus et dépenses

Estimation pour l'univers intégral des corporations

1984					1985					CANSIM 004846	Série	
I	II	III	IV	Annuel	I	II	III	IV	Annuel			
millions de dollars												
3,143	3,219	2,988	2,966	12,316	3,108	3,286					Ventes de biens et de services	1
133	134	125	120	512	127	132					Frais d'exploitation:	
2	2	2	4	10	3	3					Amortissement des bâtiments et du matériel	2.2
2	1	1	1	5	1	1					Provision pour épuisement	2.3
											Amortissement d'actif transitoire et d'immobilisations incorporelles	2.4
14	11	8	6	39	10	10					Intérêt versé:	
73	77	88	88	326	85	90					Dette à court terme	2.6
											Dette à long terme	2.7
2,717	2,768	2,618	2,630	10,733	2,764	2,864					Matières premières, main d'oeuvre et autres frais	2.11
2,941	2,993	2,842	2,849	11,625	2,990	3,100					Total, frais d'exploitation	2
202	226	146	117	691	118	186					Revenus (pertes) d'exploitation	3
											Autres revenus:	
4	5	8	12	29	3	10					Dividendes reçus de:	
1	2	4	1	8	6	2					Sociétés canadiennes	4.1
											Sociétés étrangères	4.2
13	20	17	18	68	16	24					Intérêt reçu	4.3
-8	-14	-11	-17	-50	-19	1					Gains (pertes) non réalisés sur la conversion des comptes exprimés en devises étrangères	4.4
-	1	-1	-2	-2	-	-1					Gains (pertes) sur réalisation d'actif	4.5
12	7	13	37	69	10	5					Tous les autres revenus	4.6
22	21	30	49	122	16	41					Total, autres revenus	4
224	247	176	166	813	134	227					Bénéfice net (perte nette) avant impôts sur le revenu	5
											Impôts sur le revenu des sociétés:	
46	64	46	53	209	40	66					Exigibles	6
20	11	-8	-9	14	-	1					Différés	7
158	172	138	122	590	94	160					Bénéfice net (perte nette) avant pertes et profits exceptionnels	8.1
1	-	-13	-84	-96	-	-67					Pertes et profits exceptionnels	8.2
-	-	-3	29	26	-	31					Impôts sur le revenu applicable	8.3
159	172	122	67	520	94	124					Bénéfice net (perte nette) pour la période observée	8
365	392	308	298	1,363	281	353					Bénéfices de base	10
											Certains postes corrigés des variations saisonnières:	
3,113	3,048	3,088	3,067	12,316	3,080	3,116					Ventes de biens et de services	13
193	173	165	160	691	111	134					Revenus (pertes) d'exploitation	14
218	195	194	206	813	131	176					Bénéfice net (perte nette) avant impôts sur le revenu	15
160	153	133	74	520	98	102					Bénéfice net (perte nette) pour la période observée	16
355	334	330	344	1,363	272	297					Bénéfices de base	17

TABLE 67. Metal Fabricating Industries(1)

Balance Sheet

Companies having \$10 million or more of total assets

Series	CANSIM 004847	1982				1983			
		I	II	III	IV	I	II	III	IV
millions of dollars									
Assets:									
1.1.1	Cash on hand and demand deposits	77	78	91	123	94	155	176	188
1.1.2	Short-term loans and advances to affiliated companies	182	183	200	91	130	104	103	144
1.1.3	Temporary investments	94	102	83	84	92	96	100	186
1.1.4	Accounts receivable	1,313	1,302	1,239	1,116	1,150	1,181	1,205	1,062
1.1.5	Inventories	1,813	1,750	1,621	1,479	1,413	1,393	1,330	1,300
1.1.6	Other current assets	102	97	92	77	73	82	78	75
1.1	Total current assets	3,581	3,512	3,326	2,970	2,952	3,011	2,992	2,955
1.2	Long-term intercorporate investments in affiliated companies	831	823	839	858	853	849	894	916
1.3	Long-term investments	78	77	83	75	54	58	59	69
1.4	Fixed assets (net)	1,413	1,436	1,433	1,391	1,356	1,357	1,345	1,390
1.5	Other assets	84	83	96	84	86	84	127	115
1	Total assets	5,987	5,931	5,777	5,378	5,301	5,359	5,417	5,445
2	Accumulated allowance for depreciation and depletion	1,104	1,136	1,159	1,159	1,141	1,155	1,178	1,179
Liabilities:									
Short-term loans:									
3.1.1.1	Bank loans	743	793	704	606	534	381	376	288
3.1.1.2	From affiliated companies, directors and shareholders	98	77	68	85	99	52	55	39
3.1.1.3	All other short-term loans and notes	76	110	157	68	50	137	132	63
3.1.1.4	Accounts payable	1,019	857	844	818	846	886	854	882
3.1.1.5	Portion of long-term debt payable within one year	103	112	52	46	45	44	43	90
3.1.1.6	Other current liabilities	139	187	178	208	182	182	220	184
3.1.1	Total current liabilities	2,178	2,136	2,003	1,831	1,756	1,682	1,680	1,546
3.1.2	Long-term debt: Bonds, debentures and serial notes	163	166	164	233	165	232	238	279
3.1.3	Mortgages and agreements of sale	11	10	10	9	9	9	8	8
3.1.4	Loans from affiliated companies	318	315	311	298	365	378	319	340
3.1.5	Loans from chartered banks	543	545	386	429	421	356	432	472
3.1.6	Other long-term debt	101	103	100	95	93	105	99	97
3.1.7	Less: Portion of long-term debt payable within one year	-103	-112	-52	-46	-45	-44	-43	-90
3.1.8	Other liabilities: Deferred income taxes	274	278	280	244	236	239	216	210
3.1.9	All other liabilities	53	55	51	41	50	53	46	46
3.1	Total liabilities	3,538	3,496	3,253	3,134	3,050	3,010	2,995	2,908
Shareholders' equity:									
3.2.1	Share capital	708	717	819	738	759	833	896	1,033
3.2.1.1	Preferred shares	269	270	268	176	166	226	230	372
3.2.1.2	Common shares	439	447	551	562	593	607	666	661
3.2.2	Contributed surplus	43	43	38	36	34	41	39	40
Retained earnings (deficit) and reserves:									
3.2.3.1	Balance at beginning of period	1,712	1,683	1,660	1,652	1,455	1,447	1,464	1,476
3.2.3.2	Prior period adjustments	-4	1	1	-4	-1	-1	-1	-1
3.2.3.3	Net income (loss) for the period	16	30	30	-36	13	44	53	41
3.2.3.4	Corporations employing the equity method	-	-2	1	-2	3	5	6	6
3.2.3.5	Cash dividends declared	-22	-43	-17	-132	-17	-26	-50	-30
3.2.3.6	Transfers to/from contributed surplus and share capital (including stock dividends)	-	-	-7	-6	-1	-	-	-
3.2.3.7	Other adjustments	-19	-9	-16	-17	-5	-5	4	-39
3.2.3	Balance at end of period	1,683	1,660	1,652	1,455	1,447	1,464	1,476	1,453
3.2.4	Appraisals and other equity	15	15	15	15	11	11	11	11
3.2	Total shareholders' equity	2,449	2,435	2,524	2,244	2,251	2,349	2,422	2,537
3	Total liabilities and shareholders' equity	5,987	5,931	5,777	5,378	5,301	5,359	5,417	5,445

See footnote(s) at end of statistical tables.

TABLEAU 67. Produits métalliques(1)

Bilan

Société dont l'actif total est de \$10 millions ou plus

1984				1985				CANSIM 004847	Série
I	II	III	IV	I	II	III	IV		
millions de dollars									
160	157	136	117	73	73			Actif:	
146	126	123	132	125	226			Encaisse et dépôts à demande	1.1.1
148	177	111	93	76	78			Prêts et avances à court terme aux sociétés affiliées	1.1.2
1,007	1,066	1,072	1,049	1,042	1,192			Placements temporaires	1.1.3
1,272	1,274	1,221	1,247	1,303	1,365			Débiteurs	1.1.4
81	74	82	58	54	62			Stocks	1.1.5
								Autres disponibilités	1.1.6
2,814	2,874	2,745	2,696	2,673	2,996			Total des disponibilités	1.1
934	988	1,028	993	1,076	1,115			Placements à long terme dans les sociétés apparentées	1.2
53	54	172	177	144	140			Placements à long terme	1.3
1,309	1,296	1,292	1,323	1,322	1,376			Immobilisations (nettes)	1.4
96	105	108	141	143	145			Tous les autres éléments d'actif	1.5
5,206	5,317	5,345	5,330	5,358	5,772			Total de l'actif	1
1,097	1,106	1,138	1,124	1,124	1,100			Provision accumulée pour amortissement et épuisement	2
								Passif:	
								Emprunts à court terme:	
384	433	384	297	328	382			Emprunts bancaires	3.1.1.1
41	82	78	85	99	99			Auprès de sociétés affiliées, directeurs et actionnaires	3.1.1.2
54	104	118	26	30	38			Tous les autres emprunts à court terme	3.1.1.3
807	836	823	836	789	924			Créanciers	3.1.1.4
100	55	47	183	35	45			Partie de la dette à long terme exigible en moins d'un an	3.1.1.5
135	137	130	142	143	148			Autres exigibilités	3.1.1.6
1,521	1,647	1,580	1,569	1,424	1,636			Total des exigibilités	3.1.1
296	261	256	251	265	356			Dettes à long terme:	
8	5	5	5	10	10			Obligations garanties ou non et obligations remboursables par série	3.1.2
364	349	325	232	215	205			Hypothèques et contrats de vente	3.1.3
384	391	402	539	571	525			Emprunts de sociétés affiliées	3.1.4
84	74	82	77	61	62			Emprunts auprès de banques à charte	3.1.5
-100	-55	-47	-183	-35	-45			Autres dettes à long terme	3.1.6
								Moins: Partie de la dette à long terme exigible en moins d'un an	3.1.7
217	218	220	227	212	218			Autres éléments de passif:	
50	45	42	41	65	84			Impôts sur le revenu différés	3.1.8
								Tous les autres éléments de passif	3.1.9
2,824	2,935	2,865	2,758	2,788	3,051			Total du passif	3.1
								Avoir des actionnaires:	
988	994	1,068	1,263	1,273	1,385			Capital-actions	3.2.1
375	369	397	561	565	676			Actions privilégiées	3.2.1.1
613	625	671	702	708	709			Actions ordinaires	3.2.1.2
40	40	42	34	44	53			Surplus d'apport	3.2.2
1,453	1,343	1,337	1,359	1,264	1,234			Bénéfices non répartis (déficit) et les réserves:	
1	-	-1	-1	2	-			Solde au début de l'exercice	3.2.3.1
21	73	50	58	60	60			Redressements de périodes antérieures	3.2.3.2
4	8	13	5	7	10			Bénéfice net (perte nette) pour la période observée	3.2.3.3
-25	-49	-27	-98	-46	-30			Corporations utilisant la méthode comptabilisation	3.2.3.4
1	-	-	-	-	-7			Dividendes déclarés en espèces	3.2.3.5
								Virements au surplus d'apport et capital-actions (y compris dividendes en actions)	3.2.3.6
-112	-38	-13	-59	-53	-8			Autres redressements	3.2.3.7
1,343	1,337	1,359	1,264	1,234	1,259			Solde à la fin de l'exercice	3.2.3
11	11	11	11	19	24			Excédent de la valeur d'expertise et autres avoirs	3.2.4
2,382	2,382	2,480	2,572	2,570	2,721			Total de l'avoir des actionnaires	3.2
5,206	5,317	5,345	5,330	5,358	5,772			Total du passif et de l'avoir des actionnaires	3

Voir note(s) à la fin des tableaux statistiques.

TABLE 68. Metal Fabricating Industries(1)

Statement of Income

Companies having \$10 million or more of total assets

Series	CANSIM 004848	1982					1983				
		I	II	III	IV	Annual	I	II	III	IV	Annual
millions of dollars											
1	Sales of goods and services	1,638	1,704	1,669	1,587	6,598	1,481	1,685	1,675	1,712	6,553
	Operation expenses:										
2.2	Depreciation of buildings and equipment	33	34	34	35	136	37	35	34	35	141
2.3	Depletion	-	-	-	-	-	-	-	-	-	-
2.4	Amortization of deferred charges and intangible assets	-	-	-	1	1	-	-	1	-	1
	Interest on:										
2.6	Short-term loans	27	37	37	34	135	19	16	15	18	68
2.7	Long-term debt	35	34	32	35	136	30	32	30	32	124
2.11	Materials, labour and other expenses	1,521	1,573	1,538	1,484	6,116	1,377	1,529	1,501	1,591	5,998
2	Total operating expenses	1,616	1,678	1,641	1,589	6,524	1,463	1,612	1,581	1,676	6,332
3	Operating income (loss)	22	26	28	-2	74	18	73	94	36	221
	Other income:										
	Dividends from:										
4.1	Canadian corporations	-	-	-	1	1	-	1	1	1	3
4.2	Foreign corporations	-	8	-	1	9	-	-	2	1	3
4.3	Interest	15	14	14	19	62	7	9	8	8	32
4.4	Gains (losses) on the translation of foreign currency	-	-2	3	1	2	-	-	-	-	-
4.5	Gains (losses) on sale of assets	-	1	-	1	2	-	-	-2	1	-1
4.6	All other income	-	1	1	3	5	3	5	3	8	19
4	Total other income	15	22	18	26	81	10	15	12	19	56
5	Income (loss) before provision for income taxes	37	48	46	24	155	28	88	106	55	277
	Provision for income and other corporation taxes:										
6	Current	16	17	14	27	74	21	41	50	21	133
7	Deferred	4	-	2	-14	-8	-6	3	-2	-6	-11
8.1	Net income (loss) before extraordinary items	17	31	30	11	89	13	44	58	40	155
8.2	Extraordinary gains (losses)	-1	-1	-1	-79	-82	-	-	-5	1	-4
8.3	Income tax related thereto	-	-	1	32	33	-	-	-	-	-
8	Net income (loss) for period	16	30	30	-36	40	13	44	53	41	151
10	Base profit	70	83	77	57	287	65	122	142	88	417
	Capital expenditures:										
19.1	Land	3	2	1	-	6	-	-	-	-	-
19.2	Depreciable assets	83	61	52	66	262	30	26	26	74	156
19.3	Depletable assets	-	-	-	-	-	-	-	-	-	-
19	Total capital expenditures	86	63	53	66	268	30	26	26	74	156
	Selected items, seasonally adjusted:										
13	Sales of goods and services	1,740	1,658	1,627	1,573	6,598	1,594	1,635	1,634	1,690	6,553
14	Operating income (loss)	43	14	10	7	74	40	60	73	48	221
15	Income (loss) before provision for income taxes	59	33	36	27	155	51	72	94	60	277
16	Net income (loss) for period	28	23	23	-34	40	26	36	45	44	151
17	Base profit	91	66	65	65	287	86	103	129	99	417

See footnote(s) at end of statistical tables.

TABLEAU 68. Produits métalliques(1)

État des revenus et dépenses

Société dont l'actif total est de \$10 millions ou plus

1984					1985					CANSIM 004848	Série	
I	II	III	IV	Annuel	I	II	III	IV	Annuel			
millions de dollars												
1,417	1,596	1,552	1,548	6,113	1,359	1,726					Ventes de biens et de services	1
											Frais d'exploitation:	
33	31	30	30	124	34	34					Amortissement des bâtiments et du matériel	2.2
-	-	-	-	-	-	-					Provision pour épuisement	2.3
-	14	1	1	16	1	1					Amortissement d'actif transitoire et d'immobilisations incorporelles	2.4
14	7	14	14	49	12	18					Intérêt versé:	
29	24	32	31	116	24	27					Dette à court terme	2.6
											Dette à long terme	2.7
1,313	1,419	1,407	1,415	5,554	1,239	1,556					Matières premières, main d'oeuvre et autres frais	2.11
1,389	1,495	1,484	1,491	5,859	1,310	1,636					Total, frais d'exploitation	2
28	101	68	57	254	49	90					Revenus (pertes) d'exploitation	3
											Autres revenus:	
-	-	1	-	1	1	2					Dividendes reçus de:	
7	7	7	7	28	27	-					Sociétés canadiennes	4.1
											Sociétés étrangères	4.2
8	10	6	9	33	7	7					Intérêt reçu	4.3
1	-3	-	6	4	-1	-1					Gains (pertes) non réalisés sur la conversion des comptes exprimés en devises étrangères	4.4
1	-	1	-	2	3	2					Gains (pertes) sur réalisation d'actif	4.5
1	1	2	4	8	1	2					Tous les autres revenus	4.6
18	15	17	26	76	38	12					Total, autres revenus	4
46	116	85	83	330	87	102					Bénéfice net (perte nette) avant impôts sur le revenu	5
											Impôts sur le revenu des sociétés:	
20	39	31	31	121	26	34					Exigibles	6
4	5	4	-3	10	-	8					Différés	7
22	72	50	55	199	61	60					Bénéfice net (perte nette) avant pertes et profits exceptionnels	8.1
-2	1	-	3	2	-2	-					Pertes et profits exceptionnels	8.2
1	-	-	-	1	1	-					Impôts sur le revenu applicable	8.3
21	73	50	58	202	60	60					Bénéfice net (perte nette) pour la période observée	8
77	164	114	108	463	119	134					Bénéfices de base	10
											Dépenses en immobilisations:	
-	-	-	1	1	-	1					Terrains	19.1
32	31	33	42	138	38	80					Actif amortissable	19.2
-	-	-	-	-	-	-					Actif épuisable	19.3
32	31	33	43	139	38	81					Total, dépenses en immobilisations	19
1,537	1,544	1,509	1,523	6,113	1,494	1,662					Certains postes corrigés des variations saisonnières:	
51	87	46	70	254	71	74					Ventes de biens et de services	13
69	99	73	89	330	107	86					Revenus (pertes) d'exploitation	14
34	65	41	62	202	70	55					Bénéfice net (perte nette) avant impôts sur le revenu	15
98	145	100	120	463	135	116					Bénéfice net (perte nette) pour la période observée	16
											Bénéfices de base	17

Voir note(s) à la fin des tableaux statistiques.

TABLE 69. Metal Fabricating Industries(1)

Statement of Income

Estimate for entire universe of corporations

Series	CANSIM 004849	1982					1983				
		I	II	III	IV	Annual	I	II	III	IV	Annual
millions of dollars											
1	Sales of goods and services	3,224	3,414	3,164	3,041	12,843	2,972	3,357	3,446	3,342	13,117
	Operation expenses:										
2.2	Depreciation of buildings and equipment	76	77	78	79	310	81	81	82	79	323
2.3	Depletion	-	-	-	-	-	-	-	-	-	-
2.4	Amortization of deferred charges and intangible assets	-	-	-	1	1	-	-	1	-	1
	Interest on:										
2.6	Short-term loans	50	62	62	56	230	41	34	34	42	151
2.7	Long-term debt	56	55	55	58	224	51	50	49	50	200
2.11	Materials, labour and other expenses	2,951	3,132	2,906	2,821	11,810	2,747	3,042	3,095	3,043	11,927
2	Total operating expenses	3,133	3,326	3,101	3,015	12,575	2,920	3,207	3,261	3,214	12,602
3	Operating income (loss)	91	88	63	26	268	52	150	185	128	515
	Other income:										
	Dividends from:										
4.1	Canadian corporations	2	1	-	1	4	1	1	1	1	4
4.2	Foreign corporations	-	8	-	1	9	-	-	2	1	3
4.3	Interest	25	23	22	27	97	15	28	30	30	103
4.4	Gains (losses) on the translation of foreign currency	-	-2	3	1	2	-	-	-	-	-
4.5	Gains (losses) on sale of assets	9	9	7	9	34	5	5	3	6	19
4.6	All other income	10	8	8	9	35	7	12	13	17	49
4	Total other income	46	47	40	48	181	28	46	49	55	178
5	Income (loss) before provision for income taxes	137	135	103	74	449	80	196	234	183	693
	Provision for income and other corporation taxes:										
6	Current	42	41	31	40	154	35	75	86	67	263
7	Deferred	4	-	2	-14	-8	-6	3	-2	-6	-11
8.1	Net income (loss) before extraordinary items	91	94	70	48	303	51	118	150	122	441
8.2	Extraordinary gains (losses)	-1	-1	-1	-79	-82	-	-	-5	1	-4
8.3	Income tax related thereto	-	-	1	32	33	-	-	-	-	-
8	Net income (loss) for period	90	93	70	1	254	51	118	145	123	437
10	Base profit	202	204	171	143	720	155	271	313	255	994
	Selected items, seasonally adjusted:										
13	Sales of goods and services	3,367	3,303	3,132	3,041	12,843	3,135	3,240	3,395	3,347	13,117
14	Operating income (loss)	117	63	56	32	268	78	122	177	138	515
15	Income (loss) before provision for income taxes	163	107	101	78	449	107	166	229	191	693
16	Net income (loss) for period	105	77	67	5	254	67	100	141	129	437
17	Base profit	229	175	166	150	720	183	240	306	265	994

See footnote(s) at end of statistical tables.

TABLEAU 69. Produits métalliques(1)

État des revenus et dépenses

Estimation pour l'univers intégral des corporations

1984					1985					CANSIM 004849	Série	
I	II	III	IV	Annuel	I	II	III	IV	Annuel			
millions de dollars												
3,044	3,355	3,417	3,431	13,247	3,350	3,957					Ventes de biens et de services	1
											Frais d'exploitation:	
75	72	72	71	290	74	73					Amortissement des bâtiments et du matériel	2.2
-	-	-	-	-	-	-					Provision pour épuisement	2.3
-	14	1	1	16	1	1					Amortissement d'actif transitoire et d'immobilisations incorporelles	2.4
34	29	38	41	142	41	48					Intérêt versé:	
47	44	55	55	201	44	45					Dette à court terme	2.6
											Dette à long terme	2.7
2,744	2,973	3,061	3,077	11,855	3,000	3,565					Matières premières, main d'oeuvre et autres frais	2.11
2,900	3,132	3,227	3,245	12,504	3,160	3,732					Total, frais d'exploitation	2
144	223	190	186	743	190	225					Revenus (pertes) d'exploitation	3
											Autres revenus:	
-	-	1	-	1	1	2					Dividendes reçus de:	
7	7	7	7	28	27	-					Sociétés canadiennes	4.1
											Sociétés étrangères	4.2
21	22	19	19	81	18	18					Intérêt reçu	4.3
1	-3	-	6	4	-1	-1					Gains (pertes) non réalisés sur la conversion des comptes exprimés en devises étrangères	4.4
6	5	4	3	18	5	4					Gains (pertes) sur réalisation d'actif	4.5
11	11	13	16	51	13	14					Tous les autres revenus	4.6
46	42	44	51	183	63	37					Total, autres revenus	4
190	265	234	237	926	253	262					Bénéfice net (perte nette) avant impôts sur le revenu	5
											Impôts sur le revenu des sociétés:	
72	95	83	87	337	86	92					Exigibles	6
4	5	4	-3	10	-	8					Différés	7
114	165	147	153	579	167	162					Bénéfice net (perte nette) avant pertes et profits exceptionnels	8.1
-2	1	-	3	2	-2	-					Pertes et profits exceptionnels	8.2
1	-	-	-	1	1	-					Impôts sur le revenu applicable	8.3
113	166	147	156	582	166	162					Bénéfice net (perte nette) pour la période observée	8
258	349	302	300	1,209	323	331					Bénéfices de base	10
											Certains postes corrigés des variations saisonnières:	
3,217	3,235	3,354	3,441	13,247	3,532	3,834					Ventes de biens et de services	13
170	194	181	198	743	214	196					Revenus (pertes) d'exploitation	14
218	234	228	246	926	277	233					Bénéfice net (perte nette) avant impôts sur le revenu	15
130	148	141	163	582	181	145					Bénéfice net (perte nette) pour la période observée	16
286	317	294	312	1,209	345	303					Bénéfices de base	17

Voir note(s) à la fin des tableaux statistiques.

TABLE 70. Machinery Industries

Balance Sheet

Companies having \$10 million or more of total assets

Series	CANSIM 004850	1982				1983			
		I	II	III	IV	I	II	III	IV
millions of dollars									
Assets:									
1.1.1	Cash on hand and demand deposits	71	65	71	94	84	95	119	143
1.1.2	Short-term loans and advances to affiliated companies	65	108	104	94	101	87	87	105
1.1.3	Temporary investments	20	22	12	23	57	56	63	59
1.1.4	Accounts receivable	1,452	1,460	1,371	1,284	1,070	1,147	1,115	1,143
1.1.5	Inventories	1,695	1,666	1,553	1,404	1,332	1,229	1,187	1,138
1.1.6	Other current assets	63	86	72	68	49	44	54	52
1.1	Total current assets	3,366	3,407	3,183	2,967	2,693	2,658	2,625	2,640
1.2	Long-term intercorporate investments in affiliated companies	275	282	316	269	271	281	303	327
1.3	Long-term investments	23	23	25	19	19	47	43	43
1.4	Fixed assets (net)	801	795	802	805	796	794	801	805
1.5	Other assets	35	29	36	38	51	37	41	31
1	Total assets	4,500	4,536	4,362	4,098	3,830	3,817	3,813	3,846
2	Accumulated allowance for depreciation and depletion	696	705	722	713	730	754	766	778
Liabilities:									
Short-term loans:									
3.1.1.1	Bank loans	554	526	487	378	391	358	325	303
3.1.1.2	From affiliated companies, directors and shareholders	217	213	186	144	162	151	121	125
3.1.1.3	All other short-term loans and notes	9	16	9	15	20	13	15	42
3.1.1.4	Accounts payable	1,035	1,000	943	959	792	817	837	922
3.1.1.5	Portion of long-term debt payable within one year	17	14	14	15	20	22	28	16
3.1.1.6	Other current liabilities	217	192	178	154	128	90	86	87
3.1.1	Total current liabilities	2,049	1,961	1,817	1,665	1,513	1,451	1,412	1,495
3.1.2	Long-term debt: Bonds, debentures and serial notes	22	19	20	19	16	19	18	18
3.1.3	Mortgages and agreements of sale	11	11	9	10	12	12	14	20
3.1.4	Loans from affiliated companies	193	196	170	124	104	103	119	113
3.1.5	Loans from chartered banks	190	220	262	258	249	243	270	197
3.1.6	Other long-term debt	85	93	94	88	89	88	83	110
3.1.7	Less: Portion of long-term debt payable within one year	-17	-14	-14	-15	-20	-22	-28	-16
3.1.8	Other liabilities: Deferred income taxes	66	67	66	71	62	51	53	54
3.1.9	All other liabilities	27	35	35	50	48	33	38	37
3.1	Total liabilities	2,626	2,588	2,459	2,270	2,073	1,978	1,979	2,028
Shareholders' equity:									
3.2.1	Share capital	337	377	382	443	459	490	519	515
3.2.1.1	Preferred shares	71	79	82	70	75	77	83	81
3.2.1.2	Common shares	266	298	300	373	384	413	436	434
3.2.2	Contributed surplus	122	158	155	157	161	189	187	187
Retained earnings (deficit) and reserves:									
3.2.3.1	Balance at beginning of period	1,238	1,406	1,396	1,349	1,212	1,121	1,140	1,112
3.2.3.2	Prior period adjustments	-7	-	-	-1	9	-	14	1
3.2.3.3	Net income (loss) for the period	12	36	-38	-94	-31	13	-13	3
3.2.3.4	Corporations employing the equity method	5	3	2	-17	7	3	2	-2
3.2.3.5	Cash dividends declared	-8	-23	-9	-36	-13	-4	-13	-18
3.2.3.6	Transfers to/from contributed surplus and share capital (including stock dividends)	-	-2	-	-	-	-1	-	-3
3.2.3.7	Other adjustments	166	-24	-2	11	-63	8	-18	7
3.2.3	Balance at end of period	1,406	1,396	1,349	1,212	1,121	1,140	1,112	1,100
3.2.4	Appraisals and other equity	9	17	17	16	16	20	16	16
3.2	Total shareholders' equity	1,874	1,948	1,903	1,828	1,757	1,839	1,834	1,818
3	Total liabilities and shareholders' equity	4,500	4,536	4,362	4,098	3,830	3,817	3,813	3,846

TABEAU 70. Machinerie

Bilan

Société dont l'actif total est de \$10 millions ou plus

1984				1985				CANSIM 004850	Série
I	II	III	IV	I	II	III	IV		
millions de dollars									
135	128	147	137	152	118			Actif:	
157	163	164	165	235	149			Encaisse et dépôts à demande 1.1.1	
86	95	101	108	90	95			Prêts et avances à court terme aux sociétés affiliées 1.1.2	
1,128	1,258	1,237	1,155	1,137	1,239			Placements temporaires 1.1.3	
1,173	1,208	1,241	1,236	1,289	1,265			Débiteurs 1.1.4	
61	50	60	55	56	55			Stocks 1.1.5	
								Autres disponibilités 1.1.6	
2,740	2,902	2,950	2,856	2,959	2,921			Total des disponibilités 1.1	
294	292	287	304	316	321			Placements à long terme dans les sociétés apparentées 1.2	
33	31	30	16	31	32			Placements à long terme 1.3	
768	769	764	762	736	733			Immobilisations (nettes) 1.4	
31	31	28	44	50	31			Tous les autres éléments d'actif 1.5	
3,866	4,025	4,059	3,982	4,092	4,038			Total de l'actif 1	
787	797	812	818	764	777			Provision accumulée pour amortissement et épuisement 2	
								Passif:	
268	282	254	239	294	237			Emprunts à court terme:	
152	180	178	200	194	179			Emprunts bancaires 3.1.1.1	
86	55	64	30	42	45			Auprès de sociétés affiliées, directeurs et actionnaires 3.1.1.2	
								Tous les autres emprunts à court terme 3.1.1.3	
898	950	958	949	917	977			Créanciers 3.1.1.4	
14	15	14	15	14	17			Partie de la dette à long terme exigible en moins d'un an 3.1.1.5	
113	127	145	140	164	128			Autres exigibilités 3.1.1.6	
1,531	1,609	1,613	1,573	1,625	1,583			Total des exigibilités 3.1.1	
38	37	36	49	54	54			Dettes à long terme:	
18	16	15	17	17	17			Obligations garanties ou non et obligations remboursables par série 3.1.2	
93	123	133	101	137	157			Hypothèques et contrats de vente 3.1.3	
208	220	246	261	285	256			Emprunts de sociétés affiliées 3.1.4	
123	128	130	153	152	157			Emprunts auprès de banques à charte 3.1.5	
-14	-15	-14	-15	-14	-17			Autres dettes à long terme 3.1.6	
								Moins: Partie de la dette à long terme exigible en moins d'un an 3.1.7	
55	58	58	60	63	60			Autres éléments de passif:	
35	36	38	31	55	47			Impôts sur le revenu différés 3.1.8	
								Tous les autres éléments de passif 3.1.9	
2,087	2,212	2,255	2,230	2,374	2,314			Total du passif 3.1	
								Avoir des actionnaires:	
410	411	420	412	418	408			Capital-actions 3.2.1	
78	77	86	84	85	75			Actions privilégiées 3.2.1.1	
332	334	334	328	333	333			Actions ordinaires 3.2.1.2	
186	181	183	185	194	196			Surplus d'apport 3.2.2	
1,100	1,167	1,205	1,188	1,142	1,088			Bénéfices non répartis (déficit) et les réserves:	
-	-1	-	-1	4	-			Solde au début de l'exercice 3.2.3.1	
2	53	-1	22	-32	45			Redressements de périodes antérieures 3.2.3.2	
-	-	-	-2	-	-11			Bénéfice net (perte nette) pour la période observée 3.2.3.3	
-8	-14	-16	-54	-23	-12			Corporations utilisant la méthode comptabilisation 3.2.3.4	
-	-	-	-2	-1	-			Dividendes déclarés en espèces 3.2.3.5	
73	-	-	-9	-2	-17			Virements au surplus d'apport et capital-actions (y compris les dividendes en actions) 3.2.3.6	
								Autres redressements 3.2.3.7	
1,167	1,205	1,188	1,142	1,088	1,093			Solde à la fin de l'exercice 3.2.3	
16	16	13	13	18	27			Excédent de la valeur d'expertise et autres avoirs 3.2.4	
1,779	1,813	1,804	1,752	1,718	1,724			Total de l'avoir des actionnaires 3.2	
3,866	4,025	4,059	3,982	4,092	4,038			Total du passif et de l'avoir des actionnaires 3	

TABLE 71. Machinery Industries

Statement of Income

Companies having \$10 million or more of total assets

Series	CANSIM 004851	1982					1983				
		I	II	III	IV	Annual	I	II	III	IV	Annual
millions of dollars											
1	Sales of goods and services	1,427	1,577	1,303	1,090	5,397	989	1,197	1,079	1,282	4,547
	Operation expenses:										
2.2	Depreciation of buildings and equipment	21	23	21	23	88	22	21	21	19	83
2.3	Depletion	-	-	-	-	-	-	-	-	-	-
2.4	Amortization of deferred charges and intangible assets	1	-	-	-	1	-	-	-	-	-
2.5	Amortization of special tooling cost (durable goods manufacturing industries)	2	2	2	2	8	2	2	2	1	7
	Interest on:										
2.6	Short-term loans	25	26	24	27	102	15	14	12	13	54
2.7	Long-term debt	14	13	16	14	57	11	9	11	10	41
2.11	Materials, labour and other expenses	1,343	1,462	1,276	1,039	5,120	970	1,134	1,057	1,250	4,411
2	Total operating expenses	1,406	1,526	1,339	1,105	5,376	1,020	1,180	1,103	1,293	4,596
3	Operating income (loss)	21	51	-36	-15	21	-31	17	-24	-11	-49
	Other income:										
	Dividends from:										
4.1	Canadian corporations	-	-	-	1	1	-	-	18	3	21
4.2	Foreign corporations	-	-	-	-	-	-	-	-	-	-
4.3	Interest	10	12	10	11	43	8	9	9	10	36
4.4	Gains (losses) on the translation of foreign currency	3	-1	-1	2	3	-3	-2	-2	-1	-8
4.5	Gains (losses) on sale of assets	-	-	-	-	-	1	1	2	-1	3
4.6	All other income	2	6	1	5	14	1	5	3	10	19
4	Total other income	15	17	10	19	61	7	13	30	21	71
5	Income (loss) before provision for income taxes	36	68	-26	4	82	-24	30	6	10	22
	Provision for income and other corporation taxes:										
6	Current	23	27	6	20	76	7	17	13	9	46
7	Deferred	-	1	-1	-11	-11	-1	-1	-2	1	-3
8.1	Net income (loss) before extraordinary items	13	40	-31	-5	17	-30	14	-5	-	-21
8.2	Extraordinary gains (losses)	-1	-4	-7	-89	-101	-1	-1	-9	3	-8
8.3	Income tax related thereto	-	-	-	-	-	-	-	1	-	1
8	Net income (loss) for period	12	36	-38	-94	-84	-31	13	-13	3	-28
10	Base profit	55	92	-4	24	167	-	52	9	28	89
	Capital expenditures:										
19.1	Land	-	-	-	1	1	1	-	-	1	2
19.2	Depreciable assets	41	35	38	49	163	38	27	31	41	137
19.3	Depletable assets	-	-	-	-	-	-	-	-	-	-
19	Total capital expenditures	41	35	38	50	164	39	27	31	42	139
	Selected items, seasonally adjusted:										
13	Sales of goods and services	1,517	1,432	1,333	1,115	5,397	1,088	1,053	1,106	1,300	4,547
14	Operating income (loss)	24	20	-19	-4	21	-25	-17	-5	-2	-49
15	Income (loss) before provision for income taxes	43	40	-13	12	82	-13	-1	20	16	22
16	Net income (loss) for period	19	13	-30	-86	-84	-21	-14	-3	10	-28
17	Base profit	61	64	11	31	167	9	21	26	33	89

TABLEAU 71. Machinerie

État des revenus et dépenses

Société dont l'actif total est de \$10 millions ou plus

1984					1985					CANSIM 004851	Série	
I	II	III	IV	Annuel	I	II	III	IV	Annuel			
millions de dollars												
1,130	1,432	1,336	1,489	5,387	1,271	1,447					Ventes de biens et de services	1
											Frais d'exploitation:	
21	22	22	21	86	23	20					Amortissement des bâtiments et du matériel	2.2
-	-	-	-	-	-	-					Provision pour épusement	2.3
1	-	-	1	2	-	-					Amortissement d'actif transitoire et d'immobilisations incorporelles	2.4
2	2	1	1	6	1	2					Amortissement de frais d'usinage (les industries de fabrication de biens durables)	2.5
10	11	15	15	51	16	16					Intérêt versé:	
11	12	14	17	54	15	14					Dette à court terme	2.6
											Dette à long terme	2.7
1,083	1,326	1,280	1,400	5,089	1,219	1,332					Matières premières, main d'oeuvre et autres frais	2.11
1,128	1,373	1,332	1,455	5,288	1,274	1,384					Total, frais d'exploitation	2
2	59	4	34	99	-3	63					Revenus (pertes) d'exploitation	3
											Autres revenus:	
-	-	-	1	1	-	-					Dividendes reçus de:	
-	1	-	-	1	-	-					Sociétés canadiennes	4.1
											Sociétés étrangères	4.2
13	10	15	13	51	10	10					Intérêt reçu	4.3
-3	-1	-3	-3	-10	1	-6					Gains (pertes) non réalisés sur la conversion des comptes exprimés en devises étrangères	4.4
1	-	1	-	2	-	1					Gains (pertes) sur réalisation d'actif	4.5
1	3	11	9	24	12	5					Tous les autres revenus	4.6
12	13	24	20	69	23	10					Total, autres revenus	4
14	72	28	54	168	20	73					Bénéfice net (perte nette) avant impôts sur le revenu	5
											Impôts sur le revenu des sociétés:	
15	18	28	23	84	10	22					Exigibles	6
-1	-	-2	7	4	1	-2					Différés	7
-	54	2	24	80	9	53					Bénéfice net (perte nette) avant pertes et profits exceptionnels	8.1
2	-1	-3	-2	-4	-41	-8					Pertes et profits exceptionnels	8.2
-	-	-	-	-	-	-					Impôts sur le revenu applicable	8.3
2	53	-1	22	76	-32	45					Bénéfice net (perte nette) pour la période observée	8
38	95	52	78	263	42	98					Bénéfices de base	10
											Dépenses en immobilisations:	
-	1	2	1	4	1	-					Terrains	19.1
23	28	25	32	108	20	33					Actif amortissable	19.2
-	-	-	-	-	-	-					Actif épuisable	19.3
23	29	27	33	112	21	33					Total, dépenses en immobilisations	19
1,234	1,288	1,359	1,506	5,387	1,368	1,320					Certains postes corrigés des variations saisonnières:	
12	23	23	41	99	8	24					Ventes de biens et de services	13
28	39	42	59	168	36	40					Revenus (pertes) d'exploitation	14
14	24	9	29	76	-18	15					Bénéfice net (perte nette) avant impôts sur le revenu	15
51	61	70	81	263	56	63					Bénéfice net (perte nette) pour la période observée	16
											Bénéfices de base	17

TABLE 72. Machinery Industries

Statement of Income

Estimate for entire universe of corporations

Series	CANSIM 004852	1982					1983				
		I	II	III	IV	Annual	I	II	III	IV	Annual
millions of dollars											
1	Sales of goods and services	2,024	2,196	1,882	1,726	7,828	1,630	2,021	1,854	2,105	7,610
	Operation expenses:										
2.2	Depreciation of buildings and equipment	36	39	37	42	154	44	46	47	44	181
2.3	Depletion	-	-	-	-	-	-	-	-	-	-
2.4	Amortization of deferred charges and intangible assets	1	-	-	-	1	-	-	-	-	-
2.5	Amortization of special tooling costs (durable goods manufacturing industries)	2	2	2	2	8	2	2	2	1	7
	Interest on:										
2.6	Short-term loans	34	36	34	37	141	24	21	19	19	83
2.7	Long-term debt	23	23	26	25	97	20	16	18	17	71
2.11	Materials, labour and other expenses	1,895	2,030	1,807	1,621	7,353	1,560	1,900	1,776	2,011	7,247
2	Total operating expenses	1,991	2,130	1,906	1,727	7,754	1,650	1,985	1,862	2,092	7,589
3	Operating income (loss)	33	66	-24	-1	74	-20	36	-8	13	21
	Other income:										
	Dividends from:										
4.1	Canadian corporations	1	1	1	3	6	1	1	19	4	25
4.2	Foreign corporations	-	-	-	-	-	-	-	-	-	-
4.3	Interest	13	18	13	13	57	10	11	12	13	46
4.4	Gains (losses) on the translation of foreign currency	3	-1	-1	2	3	-3	-2	-2	-1	-8
4.5	Gains (losses) on sale of assets	-	-	-	-	-	1	1	2	-1	3
4.6	All other income	6	11	3	8	28	3	7	7	12	29
4	Total other income	23	29	16	26	94	12	18	38	27	95
5	Income (loss) before provision for income taxes	56	95	-8	25	168	-8	54	30	40	116
	Provision for income and other corporation taxes:										
6	Current	32	39	14	28	113	13	23	22	18	76
7	Deferred	-1	-	-2	-12	-15	-2	-2	-3	-	-7
8.1	Net income (loss) before extraordinary items	25	56	-20	9	70	-19	33	11	22	47
8.2	Extraordinary gains (losses)	-1	-4	-7	-89	-101	-1	-1	-9	3	-8
8.3	Income tax related thereto	-	-	-	-	-	-	-	1	-	1
8	Net income (loss) for period	24	52	-27	-80	-31	-20	32	3	25	40
10	Base profit	89	134	29	62	314	37	100	58	82	277
	Selected items, seasonally adjusted:										
13	Sales of goods and services	2,155	2,020	1,927	1,726	7,828	1,776	1,840	1,902	2,092	7,610
14	Operating income (loss)	40	30	-4	8	74	-10	-3	15	19	21
15	Income (loss) before provision for income taxes	70	62	6	30	168	10	18	45	43	116
16	Net income (loss) for period	36	26	-19	-74	-31	-5	2	13	30	40
17	Base profit	100	102	45	67	314	52	65	75	85	277

TABLEAU 72. Machinerie

État des revenus et dépenses

Estimation pour l'univers intégral des corporations

1984					1985					CANSIM 004852	Série	
I	II	III	IV	Annuel	I	II	III	IV	Annuel			
millions de dollars												
1,930	2,404	2,312	2,520	9,166	2,285	2,671					Ventes de biens et de services	1
											Frais d'exploitation:	
47	50	54	52	203	55	48					Amortissement des bâtiments et du matériel	2.2
-	-	-	-	-	-	-					Provision pour épuisement	2.3
1	-	-	1	2	-	-					Amortissement d'actif transitoire et d'immobilisations incorporelles	2.4
2	2	1	1	6	1	2					Amortissement de frais d'usinage (les industries de fabrication de biens durables)	2.5
											Intérêt versé:	
17	18	25	25	85	23	24					Dette à court terme	2.6
18	20	24	28	90	23	21					Dette à long terme	2.7
1,822	2,222	2,173	2,344	8,561	2,157	2,480					Matières premières, main d'oeuvre et autres frais	2.11
1,907	2,312	2,277	2,451	8,947	2,259	2,575					Total, frais d'exploitation	2
23	92	35	69	219	26	96					Revenus (pertes) d'exploitation	3
											Autres revenus:	
1	1	1	2	5	1	2					Dividendes reçus de:	
-	1	-	-	1	-	-					Sociétés canadiennes	4.1
											Sociétés étrangères	4.2
16	15	20	17	68	13	13					Intérêt reçu	4.3
-3	-1	-3	-3	-10	1	-6					Gains (pertes) non réalisés sur la conversion des comptes exprimés en devises étrangères	4.4
1	-	1	-	2	-	1					Gains (pertes) sur réalisation d'actif	4.5
3	5	15	13	36	18	11					Tous les autres revenus	4.6
18	21	34	29	102	33	21					Total, autres revenus	4
41	113	69	98	321	59	117					Bénéfice net (perte nette) avant impôts sur le revenu	5
											Impôts sur le revenu des sociétés:	
22	26	36	34	118	22	33					Exigibles	6
-2	-1	-3	6	-	-	-3					Différés	7
21	88	36	58	203	37	87					Bénéfice net (perte nette) avant pertes et profits exceptionnels	8.1
2	-1	-3	-2	-4	-41	-8					Pertes et profits exceptionnels	8.2
-	-	-	-	-	-	-					Impôts sur le revenu applicable	8.3
23	87	33	56	199	-4	79					Bénéfice net (perte nette) pour la période observée	8
90	163	124	152	529	112	168					Bénéfices de base	10
											Certains postes corrigés des variations saisonnières:	
2,087	2,219	2,358	2,502	9,166	2,443	2,488					Ventes de biens et de services	13
37	51	58	73	219	41	54					Revenus (pertes) d'exploitation	14
62	75	84	100	321	80	81					Bénéfice net (perte nette) avant impôts sur le revenu	15
40	55	44	60	199	14	46					Bénéfice net (perte nette) pour la période observée	16
107	126	142	154	529	131	130					Bénéfices de base	17

TABLE 73. Transportation Equipment Industries

Balance Sheet

Companies having \$10 million or more of total assets

Series	CANSIM 004853	1982				1983			
		I	II	III	IV	I	II	III	IV
millions of dollars									
Assets:									
1.1.1	Cash on hand and demand deposits	143	159	131	242	240	216	222	348
1.1.2	Short-term loans and advances to affiliated companies	147	138	153	144	91	96	150	108
1.1.3	Temporary investments	163	232	239	325	268	641	488	529
1.1.4	Accounts receivable	3,414	3,760	3,245	2,259	3,409	3,618	3,275	3,131
1.1.5	Inventories	3,198	3,044	3,101	3,012	2,877	2,784	2,714	3,198
1.1.6	Other current assets	140	143	167	115	120	127	119	92
1.1	Total current assets	7,205	7,476	7,036	6,097	7,005	7,482	6,968	7,406
1.2	Long-term intercorporate investments in affiliated companies	1,594	1,586	1,624	1,658	1,628	1,650	1,654	1,596
1.3	Long-term investments	136	134	126	119	126	71	15	20
1.4	Fixed assets (net)	4,357	4,166	4,282	4,325	4,215	4,221	4,448	4,478
1.5	Other assets	184	167	165	173	177	173	171	164
1	Total assets	13,476	13,529	13,233	12,372	13,151	13,597	13,256	13,664
2	Accumulated allowance for depreciation and depletion	3,401	3,689	3,915	3,801	3,966	3,974	4,139	4,193
Liabilities:									
Short-term loans:									
3.1.1.1	Bank loans	992	628	635	494	450	452	372	314
3.1.1.2	From affiliated companies, directors and shareholders	460	444	412	444	342	248	73	226
3.1.1.3	All other short-term loans and notes	51	47	41	32	28	6	9	11
3.1.1.4	Accounts payable	4,151	5,458	5,137	4,486	5,143	5,176	4,836	4,769
3.1.1.5	Portion of long-term debt payable within one year	28	29	32	164	92	74	71	59
3.1.1.6	Other current liabilities	176	211	288	133	117	121	135	127
3.1.1	Total current liabilities	5,858	6,817	6,545	5,753	6,172	6,077	5,496	5,506
Long-term debt:									
3.1.2	Bonds, debentures and serial notes	137	139	144	113	151	147	146	128
3.1.3	Mortgages and agreements of sale	24	31	34	34	33	33	34	31
3.1.4	Loans from affiliated companies	1,912	1,046	996	1,002	921	897	803	713
3.1.5	Loans from chartered banks	840	835	811	982	1,016	934	947	881
3.1.6	Other long-term debt	27	28	30	35	39	47	42	38
3.1.7	Less: Portion of long-term debt payable within one year	-28	-29	-32	-164	-92	-74	-71	-59
Other liabilities:									
3.1.8	Deferred income taxes	354	379	383	290	279	471	576	606
3.1.9	All other liabilities	303	308	328	323	391	448	420	428
3.1	Total liabilities	9,427	9,554	9,239	8,368	8,910	8,980	8,393	8,272
Shareholders' equity:									
3.2.1	Share capital	1,136	1,128	1,133	1,217	1,221	1,226	1,242	1,306
3.2.1.1	Preferred shares	362	348	349	399	405	376	376	383
3.2.1.2	Common shares	774	780	784	818	816	850	866	923
3.2.2	Contributed surplus	52	55	55	61	72	74	74	84
Retained earnings (deficit) and reserves:									
3.2.3.1	Balance at beginning of period	2,899	2,832	2,763	2,777	2,697	2,911	3,280	3,512
3.2.3.2	Prior period adjustments	-1	-4	4	-2	-4	-	-	-3
3.2.3.3	Net income (loss) for the period	-54	31	49	-44	229	373	256	529
3.2.3.4	Corporations employing the equity method	15	-9	-9	5	13	6	-8	-2
3.2.3.5	Cash dividends declared	-54	-74	-28	-30	-34	-17	-13	-61
3.2.3.6	Transfers to/from contributed surplus and share capital (including stock dividends)	-	-	-	-	-1	-	-	10
3.2.3.7	Other adjustments	27	-13	-2	-9	11	7	-3	-10
3.2.3	Balance at end of period	2,832	2,763	2,777	2,697	2,911	3,280	3,512	3,975
3.2.4	Appraisals and other equity	29	29	29	29	37	37	35	27
3.2	Total shareholders' equity	4,049	3,975	3,994	4,004	4,241	4,617	4,863	5,392
3	Total liabilities and shareholders' equity	13,476	13,529	13,233	12,372	13,151	13,597	13,256	13,664

TABLEAU 73. Matériel de transport

Bilan

Société dont l'actif total est de \$10 millions ou plus

1984				1985				CANSIM 004853	Série
I	II	III	IV	I	II	III	IV		
millions de dollars									
313	354	305	384	389	482			Actif:	
120	115	159	96	93	103			Encaisse et dépôts à demande 1.1.1	
1,433	1,927	1,370	2,101	1,861	2,345			Prêts et avances à court terme aux sociétés affiliées 1.1.2	
4,227	4,446	4,377	3,539	4,558	4,566			Placements temporaires 1.1.3	
3,211	3,290	3,415	3,596	3,645	3,701			Débiteurs 1.1.4	
119	161	98	98	166	225			Stocks 1.1.5	
								Autres disponibilités 1.1.8	
9,423	10,293	9,724	9,814	10,712	11,422			Total des disponibilités 1.1	
1,465	1,561	1,437	1,404	1,371	1,361			Placements à long terme dans les sociétés apparentées 1.2	
21	68	48	92	117	120			Placements à long terme 1.3	
4,435	4,340	4,407	4,540	4,594	4,688			Immobilisations (nettes) 1.4	
162	170	189	167	188	190			Tous les autres éléments d'actif 1.5	
15,506	16,432	15,805	16,017	16,982	17,781			Total de l'actif 1	
4,479	4,128	4,288	4,373	4,528	4,563			Provision accumulée pour amortissement et épuisement 2	
								Passif:	
387	366	514	392	450	526			Emprunts à court terme:	
606	616	177	181	72	44			Emprunts bancaires 3.1.1.1	
5	21	18	27	8	-			Autres de sociétés affiliées, directeurs et actionnaires 3.1.1.2	
								Tous les autres emprunts à court terme 3.1.1.3	
5,630	5,924	5,668	5,909	6,362	6,518			Créanciers 3.1.1.4	
47	40	39	38	39	46			Partie de la dette à long terme exigible en moins d'un an 3.1.1.5	
162	231	226	206	276	310			Autres exigibilités 3.1.1.6	
6,837	7,198	6,642	6,753	7,207	7,444			Total des exigibilités 3.1.1	
128	128	135	136	121	101			Dettes à long terme:	
26	25	25	25	24	11			Obligations garanties ou non et obligations remboursables par série 3.1.2	
671	635	580	492	420	396			Hypothèques et contrats de vente 3.1.3	
853	821	500	625	599	571			Emprunts de sociétés affiliées 3.1.4	
44	38	54	58	84	94			Emprunts auprès de banques à charte 3.1.5	
-47	-40	-39	-38	-39	-46			Autres dettes à long terme 3.1.8	
								Moins: Partie de la dette à long terme exigible en moins d'un an 3.1.7	
648	672	692	509	645	752			Autres éléments de passif:	
459	488	479	489	632	686			Impôts sur le revenu différés 3.1.8	
								Tous les autres éléments de passif 3.1.9	
9,619	9,965	9,068	9,049	9,693	10,009			Total du passif 3.1	
								Avoir des actionnaires:	
1,360	1,391	1,413	1,451	1,638	1,717			Capital-actions 3.2.1	
389	390	540	582	711	719			Actions privilégiées 3.2.1.1	
971	1,001	873	869	927	998			Actions ordinaires 3.2.1.2	
85	85	85	82	74	75			Surplus d'apport 3.2.2	
3,975	4,413	4,963	5,211	5,406	5,552			Bénéfices non répartis (déficit) et les réserves:	
-1	2	-	-	-	-			Solde au début de l'exercice 3.2.3.1	
637	662	410	604	568	454			Redressements de périodes antérieures 3.2.3.2	
11	6	-3	-	20	8			Bénéfice net (perte nette) pour la période observée 3.2.3.3	
-207	-115	-160	-394	-427	-27			Corporations utilisant la méthode comptabilisation 3.2.3.4	
-1	-	-	-	-	-			Dividendes déclarés en espèces 3.2.3.5	
								Virements au surplus d'apport et capital-actions (y compris les dividendes en actions) 3.2.3.6	
-1	-5	1	-15	-15	-34			Autres redressements 3.2.3.7	
4,413	4,963	5,211	5,406	5,552	5,953			Solde à la fin de l'exercice 3.2.3	
29	28	28	29	25	27			Excédent de la valeur d'expertise et autres avoirs 3.2.4	
5,887	6,467	6,737	6,968	7,289	7,772			Total de l'avoir des actionnaires 3.2	
15,506	16,432	15,805	16,017	16,982	17,781			Total du passif et de l'avoir des actionnaires 3	

TABLE 74. Transportation Equipment Industries

Statement of Income

Companies having \$10 million or more of total assets

Series	CANSIM 004854	1982					1983				
		I	II	III	IV	Annual	I	II	III	IV	Annual
millions of dollars											
1	Sales of goods and services	6,123	7,842	6,458	5,531	25,954	7,662	9,188	7,158	9,403	33,411
	Operation expenses:										
2.2	Depreciation of buildings and equipment	99	104	102	117	422	115	121	118	125	479
2.3	Depletion	-	-	-	-	-	-	-	-	-	-
2.4	Amortization of deferred charges and intangible assets	5	5	4	6	20	5	5	6	10	26
2.5	Amortization of special tooling costs (durable goods manufacturing industries)	144	261	81	35	521	103	106	89	70	368
2.6	Interest on:										
	Short-term loans	43	38	35	33	149	24	19	13	13	69
2.7	Long-term debt	84	132	84	75	375	73	69	72	55	269
2.11	Materials, labour and other expenses	5,897	7,286	6,154	5,383	24,720	7,082	8,383	6,587	8,455	30,507
2	Total operating expenses	6,272	7,826	6,460	5,649	26,207	7,402	8,703	6,885	8,728	31,718
3	Operating income (loss)	-149	16	-2	-118	-253	260	485	273	675	1,693
	Other income:										
	Dividends from:										
4.1	Canadian corporations	6	6	7	6	25	5	6	6	7	24
4.2	Foreign corporations	24	13	39	2	78	4	2	41	1	48
4.3	Interest	58	42	83	57	240	42	46	44	46	178
4.4	Gains (losses) on the translation of foreign currency	-3	-6	-28	-2	-39	-5	9	-2	4	6
4.5	Gains (losses) on sale of assets	1	2	1	2	6	2	3	-3	8	10
4.6	All other income	7	-3	-7	3	-	-3	10	4	31	42
4	Total other income	93	54	95	68	310	45	76	90	97	308
5	Income (loss) before provision for income taxes	-56	70	93	-50	57	305	561	363	772	2,001
	Provision for income and other corporation taxes:										
6	Current	-7	46	38	55	132	98	-9	1	209	299
7	Deferred	5	6	8	-74	-55	2	198	105	36	341
8.1	Net income (loss) before extraordinary items	-54	18	47	-31	-20	205	372	257	527	1,361
8.2	Extraordinary gains (losses)	-	18	2	-21	-1	24	1	-1	2	26
8.3	Income tax related thereto	-	-5	-	8	3	-	-	-	-	-
8	Net income (loss) for period	-54	31	49	-44	-18	229	373	256	529	1,387
10	Base profit	44	177	219	67	507	423	669	486	888	2,466
	Capital expenditures:										
19.1	Land	-	2	2	6	10	-	-	1	9	10
19.2	Depreciable assets	180	177	250	251	858	176	230	382	211	999
19.3	Depletable assets	-	1	-	-	1	-	-	-	-	-
19	Total capital expenditures	180	180	252	257	869	176	230	383	220	1,009
	Selected items, seasonally adjusted:										
13	Sales of goods and services	5,970	6,822	7,445	5,717	25,954	7,426	8,058	8,244	9,683	33,411
14	Operating income (loss)	-201	-91	173	-134	-253	202	368	457	666	1,693
15	Income (loss) before provision for income taxes	-99	-32	268	-80	57	257	449	548	747	2,001
16	Net income (loss) for period	-83	-34	164	-65	-18	198	300	381	508	1,387
17	Base profit	1	79	391	36	507	376	562	666	862	2,466

TABLEAU 74. Matériel de transport

État des revenus et dépenses

Société dont l'actif total est de \$10 millions ou plus

1984					1985					CANSIM 004854	Série	
I	II	III	IV	Annuel	I	II	III	IV	Annuel			
millions de dollars												
11,249	11,990	9,862	11,201	44,302	12,388	13,559					Ventes de biens et de services	1
125	131	140	136	532	135	140					Frais d'exploitation:	
-	-	-	-	-	-	-					Amortissement des bâtiments et du matériel	2.2
1	1	2	2	6	7	7					Provision pour épuisement	2.3
93	121	49	28	291	55	78					Amortissement d'actif transitoire et d'immobilisations incorporelles	2.4
23	24	21	14	82	12	11					Intérêt versé:	
43	45	42	33	163	24	25					Dette à court terme	2.6
											Dette à long terme	2.7
10,131	10,819	9,085	10,282	40,317	11,349	12,597					Matières premières, main d'oeuvre et autres frais	2.11
10,416	11,141	9,339	10,495	41,391	11,582	12,858					Total, frais d'exploitation	2
833	849	523	706	2,911	806	701					Revenus (pertes) d'exploitation	3
8	8	8	9	33	9	13					Autres revenus:	
2	2	4	46	54	5	17					Dividendes reçus de:	
											Sociétés canadiennes	4.1
57	72	82	76	287	71	79					Sociétés étrangères	4.2
5	7	-2	-2	8	2	-45					Intérêt reçu	4.3
2	1	-1	1	3	1	1					Gains (pertes) non réalisés sur la conversion des comptes exprimés en devises étrangères	4.4
12	17	5	12	46	30	18					Gains (pertes) sur réalisation d'actif	4.5
86	107	96	142	431	118	83					Tous les autres revenus	4.6
919	956	619	848	3,342	924	784					Total, autres revenus	4
224	265	174	427	1,090	244	227					Bénéfice net (perte nette) avant impôts sur le revenu	5
50	27	32	-177	-68	113	103					Impôts sur le revenu des sociétés:	
											Exigibles	6
											Différés	7
645	664	413	598	2,320	567	454					Bénéfice net (perte nette) avant pertes et profits exceptionnels	8.1
-8	-2	-3	10	-3	1	-					Pertes et profits exceptionnels	8.2
-	-	-	-4	-4	-	-					Impôts sur le revenu applicable	8.3
637	662	410	604	2,313	568	454					Bénéfice net (perte nette) pour la période observée	8
1,030	1,072	756	978	3,836	1,054	962					Bénéfices de base	10
-	1	11	15	27	8	2					Dépenses en immobilisations:	
156	180	258	310	904	242	304					Terrains	19.1
-	-	-	-	-	-	-					Actif amortissable	19.2
											Actif épuisable	19.3
156	181	269	325	931	250	306					Total, dépenses en immobilisations	19
10,937	10,813	11,022	11,530	44,302	12,071	12,356					Certains postes corrigés des variations saisonnières:	
770	727	712	702	2,911	727	595					Ventes de biens et de services	13
867	839	809	827	3,342	853	685					Revenus (pertes) d'exploitation	14
605	585	539	584	2,313	520	393					Bénéfice net (perte nette) avant impôts sur le revenu	15
980	960	940	956	3,836	990	864					Bénéfice net (perte nette) pour la période observée	16
											Bénéfices de base	17

TABLE 75. Transportation Equipment Industries

Statement of Income

Estimate for entire universe of corporations

Series	CANSIM 004855	1982					1983				
		I	II	III	IV	Annual	I	II	III	IV	Annual
millions of dollars											
1	Sales of goods and services	6,519	8,311	6,899	5,890	27,619	8,226	9,855	7,858	10,088	36,027
Operation expenses:											
2.2	Depreciation of buildings and equipment	108	113	110	128	459	128	135	134	139	536
2.3	Depletion	-	-	-	-	-	-	-	-	-	-
2.4	Amortization of deferred charges and intangible assets	5	5	4	6	20	5	5	6	10	26
2.5	Amortization of special tooling costs (durable goods manufacturing industries)	144	261	81	35	521	103	106	89	70	368
Interest on:											
2.6	Short-term loans	51	44	42	40	177	31	25	19	16	91
2.7	Long-term debt	90	138	89	80	397	79	75	78	58	290
2.11	Materials, labour and other expenses	6,274	7,733	6,571	5,714	26,292	7,604	9,003	7,236	9,099	32,942
2	Total operating expenses	6,672	8,294	6,897	6,003	27,866	7,950	9,349	7,562	9,392	34,253
3	Operating income (loss)	-153	17	2	-113	-247	276	506	296	696	1,774
Other income:											
Dividends from:											
4.1	Canadian corporations	6	6	7	6	25	5	6	6	7	24
4.2	Foreign corporations	24	13	39	2	78	4	2	41	1	48
4.3	Interest	62	44	85	57	248	42	50	45	50	187
4.4	Gains (losses) on the translation of foreign currency	-3	-6	-28	-2	-39	-5	9	-2	4	6
4.5	Gains (losses) on sale of assets	4	4	2	4	14	2	3	-3	8	10
4.6	All other income	11	1	-7	4	9	-3	12	6	33	48
4	Total other income	104	62	98	71	335	45	82	93	103	323
5	Income (loss) before provision for income taxes	-49	79	100	-42	88	321	588	389	799	2,097
Provision for income and other corporation taxes:											
6	Current	-4	49	41	58	144	102	2	11	218	333
7	Deferred	5	6	8	-74	-55	3	199	106	37	345
8.1	Net income (loss) before extraordinary items	-50	24	51	-26	-1	216	387	272	544	1,419
8.2	Extraordinary gains (losses)	-	18	2	-21	-1	24	1	-1	2	26
8.3	Income tax related thereto	-	-5	-	8	3	-	-	-	-	-
8	Net income (loss) for period	-50	37	53	-39	1	240	388	271	546	1,445
10	Base profit	57	193	233	84	567	452	710	528	929	2,619
Selected items, seasonally adjusted:											
13	Sales of goods and services	6,365	7,260	7,886	6,108	27,619	7,989	8,690	8,943	10,405	36,027
14	Operating income (loss)	-202	-95	177	-127	-247	220	385	480	689	1,774
15	Income (loss) before provision for income taxes	-89	-29	276	-70	88	275	472	574	776	2,097
16	Net income (loss) for period	-79	-31	169	-58	1	209	313	397	526	1,445
17	Base profit	17	89	406	55	567	407	598	708	906	2,619

TABLEAU 75. Matériel de transport

État des revenus et dépenses

Estimation pour l'univers intégral des corporations

1984					1985					CANSIM 004855	Série	
I	II	III	IV	Annuel	I	II	III	IV	Annuel			
millions de dollars												
12,014	12,759	10,625	11,916	47,314	13,134	14,373					Ventes de biens et de services	1
											Frais d'exploitation:	
140	146	154	152	592	150	155					Amortissement des bâtiments et du matériel	2.2
-	-	-	-	-	-	-					Provision pour épuisement	2.3
1	1	2	2	6	7	7					Amortissement d'actif transitoire et d'immobilisations incorporelles	2.4
93	121	49	28	291	55	78					Amortissement de frais d'usinage (les industries de fabrication de biens durables)	2.5
											Intérêt versé:	
26	27	25	17	95	13	12					Dette à court terme	2.6
47	49	46	40	182	32	32					Dette à long terme	2.7
10,851	11,543	9,801	10,951	43,146	12,048	13,362					Matières premières, main d'oeuvre et autres frais	2.11
11,158	11,887	10,077	11,190	44,312	12,305	13,646					Total, frais d'exploitation	2
856	872	548	726	3,002	829	727					Revenus (pertes) d'exploitation	3
											Autres revenus:	
8	8	8	9	33	9	13					Dividendes reçus de:	
2	2	4	46	54	5	17					Sociétés canadiennes	4.1
											Sociétés étrangères	4.2
61	76	86	80	303	76	84					Intérêt reçu	4.3
5	7	-2	-2	8	2	-45					Gains (pertes) non réalisés sur la conversion des comptes exprimés en devises étrangères	4.4
2	1	-1	1	3	1	1					Gains (pertes) sur réalisation d'actif	4.5
14	19	7	14	54	33	22					Tous les autres revenus	4.6
92	113	102	148	455	126	92					Total, autres revenus	4
948	985	650	874	3,457	955	819					Bénéfice net (perte nette) avant impôts sur le revenu	5
											Impôts sur le revenu des sociétés:	
235	273	181	434	1,123	249	234					Exigibles	6
52	30	36	-174	-56	116	106					Différés	7
661	682	433	614	2,390	590	479					Bénéfice net (perte nette) avant pertes et profits exceptionnels	8.1
-8	-2	-3	10	-3	1	-					Pertes et profits exceptionnels	8.2
-	-	-	-4	-4	-	-					Impôts sur le revenu applicable	8.3
653	680	430	620	2,383	591	479					Bénéfice net (perte nette) pour la période observée	8
1,074	1,116	801	1,020	4,011	1,100	1,012					Bénéfices de base	10
											Certains postes corrigés des variations saisonnières:	
11,698	11,544	11,786	12,286	47,314	12,854	13,169					Ventes de biens et de services	13
795	747	737	723	3,002	751	620					Revenus (pertes) d'exploitation	14
898	864	840	855	3,457	885	717					Bénéfice net (perte nette) avant impôts sur le revenu	15
621	601	560	601	2,383	543	416					Bénéfice net (perte nette) pour la période observée	16
1,026	1,000	985	1,000	4,011	1,036	911					Bénéfices de base	17

TABLE 76. Electrical Products Industries

Balance Sheet

Companies having \$10 million or more of total assets

Series	CANSIM 004856	1982				1983			
		I	II	III	IV	I	II	III	IV
millions of dollars									
Assets:									
1.1.1	Cash on hand and demand deposits	105	112	102	122	145	175	165	179
1.1.2	Short-term loans and advances to affiliated companies	115	180	178	192	111	149	159	157
1.1.3	Temporary investments	118	103	126	158	156	128	160	192
1.1.4	Accounts receivable	1,969	2,097	2,048	2,027	1,995	2,045	2,027	2,201
1.1.5	Inventories	2,600	2,572	2,448	2,202	2,258	2,315	2,247	2,288
1.1.6	Other current assets	62	71	69	52	51	82	81	73
1.1	Total current assets	4,969	5,135	4,971	4,753	4,716	4,894	4,839	5,090
1.2	Long-term intercorporate investments in affiliated companies	1,424	1,433	1,445	1,432	1,444	1,437	1,467	1,444
1.3	Long-term investments	17	16	16	16	38	39	42	70
1.4	Fixed assets (net)	1,499	1,538	1,586	1,641	1,658	1,698	1,737	1,798
1.5	Other assets	142	153	160	144	161	186	179	166
1	Total assets	8,051	8,275	8,178	7,986	8,017	8,254	8,264	8,568
2	Accumulated allowance for depreciation and depletion	1,350	1,394	1,429	1,495	1,530	1,573	1,614	1,584
Liabilities:									
Short-term loans:									
3.1.1.1	Bank loans	486	529	507	416	404	342	372	330
3.1.1.2	From affiliated companies, directors and shareholders	138	199	148	117	63	92	86	86
3.1.1.3	All other short-term loans and notes	270	279	240	116	117	164	144	110
3.1.1.4	Accounts payable	2,008	1,964	1,961	1,978	1,926	2,059	1,923	2,141
3.1.1.5	Portion of long-term debt payable within one year	24	26	30	30	27	41	37	34
3.1.1.6	Other current liabilities	221	229	227	235	236	220	207	196
3.1.1	Total current liabilities	3,147	3,226	3,113	2,892	2,773	2,918	2,769	2,897
Long-term debt:									
3.1.2	Bonds, debentures and serial notes	246	284	279	272	179	162	154	152
3.1.3	Mortgages and agreements of sale	15	15	15	15	15	13	15	11
3.1.4	Loans from affiliated companies	145	187	192	157	124	111	96	87
3.1.5	Loans from chartered banks	331	342	346	361	385	395	414	414
3.1.6	Other long-term debt	65	63	59	38	62	87	89	86
3.1.7	Less: Portion of long-term debt payable within one year	-24	-26	-30	-30	-27	-41	-37	-34
Other liabilities:									
3.1.8	Deferred income taxes	145	146	144	126	124	144	150	167
3.1.9	All other liabilities	244	244	245	207	223	200	201	182
3.1	Total liabilities	4,314	4,481	4,363	4,038	3,858	3,989	3,851	3,982
Shareholders' equity:									
3.2.1	Share capital	1,165	1,171	1,179	1,223	1,322	1,404	1,508	1,599
3.2.1.1	Preferred shares	106	106	106	141	143	147	147	146
3.2.1.2	Common shares	1,059	1,065	1,073	1,082	1,179	1,257	1,361	1,453
3.2.2	Contributed surplus	37	41	43	42	37	41	42	48
Retained earnings (deficit) and reserves:									
3.2.3.1	Balance at beginning of period	2,365	2,520	2,566	2,579	2,669	2,786	2,806	2,850
3.2.3.2	Prior period adjustments	-2	-1	-2	1	-2	-	1	1
3.2.3.3	Net income (loss) for the period	85	80	45	122	114	93	97	188
3.2.3.4	Corporations employing the equity method	-1	-1	1	-	3	1	2	4
3.2.3.5	Cash dividends declared	-19	-33	-36	-22	-31	-40	-31	-56
3.2.3.6	Transfers to/from contributed surplus and share capital (including stock dividends)	-1	-	-	-	-1	-2	-	-3
3.2.3.7	Other adjustments	93	1	5	-11	34	-32	-25	-36
3.2.3	Balance at end of period	2,520	2,566	2,579	2,669	2,786	2,806	2,850	2,948
3.2.4	Appraisals and other equity	15	16	14	14	14	14	13	11
3.2	Total shareholders' equity	3,737	3,794	3,815	3,948	4,159	4,265	4,413	4,606
3	Total liabilities and shareholders' equity	8,051	8,275	8,178	7,986	8,017	8,254	8,264	8,568

TABLEAU 76. Produits Electriques

Bilan

Société dont l'actif total est de \$10 millions ou plus

1984				1985				CANSIM 004856	Série
I	II	III	IV	I	II	III	IV		
millions de dollars									
136	141	181	215	193	141			Actif:	
158	172	175	159	233	214			Encaisse et dépôts à demande	1.1.1
181	272	226	268	257	471			Prêts et avances à court terme aux sociétés affiliées	1.1.2
2,214	2,371	2,404	2,523	2,282	2,225			Placements temporaires	1.1.3
2,605	2,728	2,802	2,734	2,879	2,893			Débiteurs	1.1.4
79	82	87	88	94	129			Stocks	1.1.5
								Autres disponibilités	1.1.6
5,373	5,766	5,875	5,987	5,938	6,073			Total des disponibilités	1.1
1,489	1,587	1,778	1,817	1,799	1,809			Placements à long terme dans les sociétés apparentées	1.2
44	46	49	56	40	48			Placements à long terme	1.3
1,839	1,876	1,964	2,061	2,073	2,139			Immobilisations (nettes)	1.4
161	162	147	163	158	141			Tous les autres éléments d'actif	1.5
8,906	9,437	9,813	10,084	10,008	10,210			Total de l'actif	1
1,681	1,765	1,814	1,816	1,860	1,873			Provision accumulée pour amortissement et épusement	2
								Passif:	
412	421	540	435	532	526			Emprunts à court terme:	
117	105	81	81	97	91			Emprunts bancaires	3.1.1.1
119	101	144	154	149	123			Auprès de sociétés affiliées, directeurs et actionnaires	3.1.1.2
								Tous les autres emprunts à court terme	3.1.1.3
2,156	2,337	2,308	2,465	2,122	2,058			Créanciers	3.1.1.4
36	35	31	35	34	33			Partie de la dette à long terme exigible en moins d'un an	3.1.1.5
240	254	253	245	287	341			Autres exigibilités	3.1.1.6
3,080	3,253	3,357	3,415	3,221	3,172			Total des exigibilités	3.1.1
167	169	140	137	138	139			Dettes à long terme:	
8	9	7	6	6	6			Obligations garanties ou non et obligations remboursables par série	3.1.2
96	108	99	90	86	92			Hypothèques et contrats de vente	3.1.3
436	512	494	498	567	585			Emprunts de sociétés affiliées	3.1.4
106	111	114	130	75	95			Emprunts auprès de banques à charte	3.1.5
-36	-35	-31	-35	-34	-33			Autres dettes à long terme	3.1.6
								Moins: Partie de la dette à long terme exigible en moins d'un an	3.1.7
159	157	141	168	161	152			Autres éléments de passif:	
186	157	160	156	151	154			Impôts sur le revenu différés	3.1.8
								Tous les autres éléments de passif	3.1.9
4,202	4,441	4,481	4,565	4,371	4,362			Total du passif	3.1
								Avoir des actionnaires:	
1,580	1,777	2,041	2,067	2,084	2,296			Capital-actions	3.2.1
142	326	500	499	497	648			Actions privilégiées	3.2.1.1
1,438	1,451	1,541	1,568	1,587	1,648			Actions ordinaires	3.2.1.2
42	48	50	66	72	74			Surplus d'apport	3.2.2
2,948	3,068	3,157	3,228	3,373	3,466			Bénéfices non répartis (déficit) et les réserves:	
5	-	-	5	1	-			Solde au début de l'exercice	3.2.3.1
115	121	127	228	133	118			Redressements de périodes antérieures	3.2.3.2
-	1	1	2	4	1			Bénéfice net (perte nette) pour la période observée	3.2.3.3
-26	-40	-34	-51	-36	-41			Corporations utilisant la méthode comptabilisation	3.2.3.4
54	-	-	-14	-8	-14			Dividendes déclarés en espèces	3.2.3.5
								Virements au surplus d'apport et capital-actions (y compris les dividendes en actions)	3.2.3.6
-28	7	-23	-25	-1	-70			Autres redressements	3.2.3.7
3,068	3,157	3,228	3,373	3,466	3,460			Solde à la fin de l'exercice	3.2.3
14	14	13	13	15	18			Excédent de la valeur d'expertise et autres avoirs	3.2.4
4,704	4,996	5,332	5,519	5,637	5,848			Total de l'avoir des actionnaires	3.2
8,906	9,437	9,813	10,084	10,008	10,210			Total du passif et de l'avoir des actionnaires	3

TABLE 77. Electrical Products Industries

Statement of Income

Companies having \$10 million or more of total assets

Series	CANSIM 004857	1982					1983				
		I	II	III	IV	Annual	I	II	III	IV	Annual
		millions of dollars									
1	Sales of goods and services	2,430	2,628	2,448	2,756	10,262	2,310	2,563	2,539	2,841	10,253
	Operation expenses:										
2.2	Depreciation of buildings and equipment	53	59	57	55	224	60	62	51	60	233
2.3	Depletion	-	-	1	-	1	-	-	-	-	-
2.4	Amortization of deferred charges and intangible assets	1	2	-	2	5	1	1	2	1	5
	Interest on:										
2.6	Short-term loans	30	37	36	27	130	15	13	14	14	56
2.7	Long-term debt	24	27	29	26	106	22	18	19	19	78
2.11	Materials, labour and other expenses	2,198	2,406	2,266	2,516	9,386	2,083	2,371	2,327	2,539	9,320
2	Total operating expenses	2,306	2,531	2,389	2,626	9,852	2,181	2,465	2,413	2,633	9,692
3	Operating income (loss)	124	97	59	130	410	129	98	126	208	561
	Other income:										
	Dividends from:										
4.1	Canadian corporations	1	1	1	6	9	-	-	1	16	17
4.2	Foreign corporations	-	10	1	-	11	33	31	11	9	84
4.3	Interest	14	15	13	17	59	13	13	13	14	53
4.4	Gains (losses) on the translation of foreign currency	-3	5	-5	1	-2	-	-3	-2	3	-2
4.5	Gains (losses) on sale of assets	-	4	1	5	10	2	3	2	18	25
4.6	All other income	1	-1	3	-	3	-11	-	-5	1	-15
4	Total other income	13	34	14	29	90	37	44	20	61	162
5	Income (loss) before provision for income taxes	137	131	73	159	500	166	142	146	269	723
	Provision for income and other corporation taxes:										
6	Current	45	56	32	42	175	55	37	41	55	188
7	Deferred	5	-5	-5	2	-3	-4	-1	9	25	29
8.1	Net income (loss) before extraordinary items	87	80	46	115	328	115	106	96	189	506
8.2	Extraordinary gains (losses)	-6	-	-1	7	-	-1	-13	1	-2	-15
8.3	Income tax related thereto	4	-	-	-	4	-	-	-	1	1
8	Net income (loss) for period	85	80	45	122	332	114	93	97	188	492
10	Base profit	193	182	134	204	713	225	205	198	293	921
	Capital expenditures:										
19.1	Land	-	3	2	1	6	1	1	-	-	2
19.2	Depreciable assets	102	96	96	136	430	87	92	102	128	409
19.3	Depletable assets	2	3	3	3	11	4	6	3	4	17
19	Total capital expenditures	104	102	101	140	447	92	99	105	132	428
	Selected items, seasonally adjusted:										
13	Sales of goods and services	2,580	2,600	2,531	2,551	10,262	2,483	2,530	2,621	2,619	10,253
14	Operating income (loss)	126	98	88	98	410	134	101	156	170	561
15	Income (loss) before provision for income taxes	130	141	102	127	500	164	151	177	231	723
16	Net income (loss) for period	81	89	70	92	332	115	101	125	151	492
17	Base profit	182	189	166	176	713	219	211	232	259	921

TABLEAU 77. Produits électriques

État des revenus et dépenses

Société dont l'actif total est de \$10 millions ou plus

1984					1985					CANSIM 004857	Série	
I	II	III	IV	Annuel	I	II	III	IV	Annuel			
millions de dollars												
2,486	2,787	2,796	3,233	11,302	2,907	3,226					Ventes de biens et de services	1
											Frais d'exploitation:	
66	69	77	71	283	81	87					Amortissement des bâtiments et du matériel	2.2
1	-	-	-	1	-	-					Provision pour épuisement	2.3
1	1	2	2	6	2	2					Amortissement d'actif transitoire et d'immobilisations incorporelles	2.4
											Intérêt versé:	
12	14	14	16	56	13	21					Dette à court terme	2.6
18	22	26	26	92	24	25					Dette à long terme	2.7
2,266	2,540	2,542	2,888	10,236	2,627	2,975					Matières premières, main d'oeuvre et autres frais	2.11
2,364	2,646	2,661	3,003	10,674	2,747	3,110					Total, frais d'exploitation	2
											Revenus (pertes) d'exploitation	3
											Autres revenus:	
											Dividendes reçus de:	
-	1	9	14	24	3	1					Sociétés canadiennes	4.1
15	11	5	20	51	7	2					Sociétés étrangères	4.2
16	20	25	30	91	28	25					Intérêt reçu	4.3
-	-3	2	3	2	-9	15					Gains (pertes) non réalisés sur la conversion des comptes exprimés en devises étrangères	4.4
3	3	1	4	11	-	6					Gains (pertes) sur réalisation d'actif	4.5
2	-1	-	11	12	3	14					Tous les autres revenus	4.6
36	31	42	82	191	32	63					Total, autres revenus	4
158	172	177	312	819	192	179					Bénéfice net (perte nette) avant impôts sur le revenu	5
											Impôts sur le revenu des sociétés:	
43	50	55	62	210	52	55					Exigibles	6
-	-	-5	18	13	-2	2					Différés	7
115	122	127	232	596	142	122					Bénéfice net (perte nette) avant pertes et profits exceptionnels	8.1
											Pertes et profits exceptionnels	8.2
-	-1	1	-6	-6	-8	-5					Impôts sur le revenu applicable	8.3
-	-	-1	2	1	-1	1					Bénéfice net (perte nette) pour la période observée	8
115	121	127	228	591	133	118					Bénéfices de base	10
223	241	244	364	1,072	281	246					Depenses en immobilisations:	
											Terrains	19.1
1	2	4	1	8	1	-					Actif amortissable	19.2
74	117	122	149	462	108	105					Actif épuisable	19.3
3	3	3	5	14	1	1					Total, dépenses en immobilisations	19
78	122	129	155	484	110	106					Certains postes corrigés des variations saisonnières:	
2,671	2,751	2,876	3,004	11,302	3,104	3,189					Ventes de biens et de services	13
129	144	165	190	628	156	136					Revenus (pertes) d'exploitation	14
158	180	210	271	819	190	189					Bénéfice net (perte nette) avant impôts sur le revenu	15
119	128	157	187	591	132	127					Bénéfice net (perte nette) pour la période observée	16
220	246	279	327	1,072	273	254					Bénéfices de base	17

TABLE 78. Electrical Products Industries

Statement of Income

Estimate for entire universe of corporations

Series	CANSIM 004858	1982					1983				
		I	II	III	IV	Annual	I	II	III	IV	Annual
millions of dollars											
1	Sales of goods and services	2,836	3,030	2,806	3,140	11,812	2,747	2,977	2,957	3,283	11,964
	Operation expenses:										
2.2	Depreciation of buildings and equipment	62	67	66	63	258	68	71	60	68	267
2.3	Depletion	-	-	1	-	1	-	-	-	-	-
2.4	Amortization of deferred charges and intangible assets	1	2	-	2	5	1	1	2	1	5
	Interest on:										
2.6	Short-term loans	37	44	42	33	156	20	18	16	16	70
2.7	Long-term debt	29	32	33	30	124	24	21	22	22	89
2.11	Materials, labour and other expenses	2,575	2,777	2,599	2,871	10,822	2,488	2,757	2,717	2,950	10,912
2	Total operating expenses	2,704	2,922	2,741	2,999	11,366	2,601	2,868	2,817	3,057	11,343
3	Operating income (loss)	132	108	65	141	446	146	109	140	226	621
	Other income:										
	Dividends from:										
4.1	Canadian corporations	1	1	1	6	9	-	-	1	16	17
4.2	Foreign corporations	-	10	1	-	11	33	31	11	9	84
4.3	Interest	15	17	17	20	69	14	14	14	15	57
4.4	Gains (losses) on the translation of foreign currency	-3	5	-5	1	-2	-	-3	-2	3	-2
4.5	Gains (losses) on sale of assets	1	5	2	6	14	2	3	2	18	25
4.6	All other income	5	2	6	4	17	-7	4	-1	5	1
4	Total other income	19	40	22	37	118	42	49	25	66	182
5	Income (loss) before provision for income taxes	151	148	87	178	564	188	158	165	292	803
	Provision for income and other corporation taxes:										
6	Current	50	62	36	48	196	63	42	47	63	215
7	Deferred	5	-5	-5	2	-3	-4	-1	9	25	29
8.1	Net income (loss) before extraordinary items	96	91	56	128	371	129	117	109	204	559
8.2	Extraordinary gains (losses)	-6	-	-1	7	-	-1	-13	1	-2	-15
8.3	Income tax related thereto	4	-	-	-	4	-	-	-	1	1
8	Net income (loss) for period	94	91	55	135	375	128	104	110	203	545
10	Base profit	215	206	156	230	807	255	230	226	324	1,035
	Selected items, seasonally adjusted:										
13	Sales of goods and services	2,982	3,001	2,901	2,928	11,812	2,912	2,943	3,050	3,059	11,964
14	Operating income (loss)	140	109	92	105	446	157	111	168	185	621
15	Income (loss) before provision for income taxes	146	159	117	142	564	187	168	197	251	803
16	Net income (loss) for period	90	100	80	105	375	129	112	138	166	545
17	Base profit	207	214	186	200	807	250	237	259	289	1,035

TABLEAU 78. Produits électriques

État des revenus et dépenses

Estimation pour l'univers intégral des corporations

1984					1985					CANSIM 004858	Série	
I	II	III	IV	Annuel	I	II	III	IV	Annuel			
millions de dollars												
2,937	3,267	3,295	3,737	13,236	3,422	3,760					Ventes de biens et de services	1
											Frais d'exploitation:	
73	74	82	76	305	88	94					Amortissement des bâtiments et du matériel	2.2
1	-	-	-	1	-	-					Provision pour épuisement	2.3
1	1	2	2	6	2	2					Amortissement d'actif transitoire et d'immobilisations incorporelles	2.4
16	19	20	22	77	19	28					Intérêt versé:	
21	28	32	30	111	26	27					Dette à court terme	2.6
											Dette à long terme	2.7
2,685	2,981	3,001	3,353	12,020	3,103	3,466					Matières premières, main d'oeuvre et autres frais	2.11
2,797	3,103	3,137	3,483	12,520	3,238	3,617					Total, frais d'exploitation	2
140	164	158	254	716	184	143					Revenus (pertes) d'exploitation	3
											Autres revenus:	
-	1	9	14	24	3	1					Dividendes reçus de:	
15	11	5	20	51	7	2					Sociétés canadiennes	4.1
											Sociétés étrangères	4.2
17	21	26	31	95	29	27					Intérêt reçu	4.3
-	-3	2	3	2	-9	15					Gains (pertes) non réalisés sur la conversion des comptes exprimés en devises étrangères	4.4
3	3	1	4	11	-	6					Gains (pertes) sur réalisation d'actif	4.5
6	3	4	15	28	8	18					Tous les autres revenus	4.6
41	36	47	87	211	38	69					Total, autres revenus	4
181	200	205	341	927	222	212					Bénéfice net (perte nette) avant impôts sur le revenu	5
											Impôts sur le revenu des sociétés:	
50	57	63	69	239	62	65					Exigibles	6
-	-	-5	18	13	-2	2					Différés	7
131	143	147	254	675	162	145					Bénéfice net (perte nette) avant pertes et profits exceptionnels	8.1
-	-1	1	-6	-6	-8	-5					Pertes et profits exceptionnels	8.2
-	-	-1	2	1	-1	1					Impôts sur le revenu applicable	8.3
131	142	147	250	670	153	141					Bénéfice net (perte nette) pour la période observée	8
253	274	277	398	1,202	318	286					Bénéfices de base	10
											Certains postes corrigés des variations saisonnières:	
3,110	3,229	3,387	3,510	13,236	3,609	3,720					Ventes de biens et de services	13
152	166	187	211	716	185	159					Revenus (pertes) d'exploitation	14
183	209	239	296	927	221	223					Bénéfice net (perte nette) avant impôts sur le revenu	15
135	149	177	209	670	153	150					Bénéfice net (perte nette) pour la période observée	16
251	280	312	359	1,202	307	295					Bénéfices de base	17

TABLE 79. Non-Metallic Mineral Products Industries

Balance Sheet

Companies having \$10 million or more of total assets

Series	CANSIM 004859	1982				1983			
		I	II	III	IV	I	II	III	IV
millions of dollars									
Assets:									
1.1.1	Cash on hand and demand deposits	47	29	35	63	41	47	78	78
1.1.2	Short-term loans and advances to affiliated companies	39	49	51	32	10	7	6	12
1.1.3	Temporary investments	27	13	7	72	26	21	38	66
1.1.4	Accounts receivable	592	653	702	551	481	662	718	630
1.1.5	Inventories	810	752	704	655	675	653	623	640
1.1.6	Other current assets	39	49	46	36	43	51	44	47
1.1	Total current assets	1,554	1,545	1,545	1,409	1,276	1,441	1,507	1,473
1.2	Long-term intercorporate investments in affiliated companies	1,849	1,888	2,002	1,956	2,040	1,758	1,731	1,749
1.3	Long-term investments	15	18	18	12	11	19	17	20
1.4	Fixed assets (net)	1,921	1,920	1,900	1,876	1,879	1,835	1,816	1,898
1.5	Other assets	107	116	104	109	106	111	103	106
1	Total assets	5,446	5,487	5,569	5,362	5,312	5,164	5,174	5,246
2	Accumulated allowance for depreciation and depletion	1,282	1,319	1,352	1,360	1,437	1,458	1,502	1,590
Liabilities:									
Short-term loans:									
3.1.1.1	Bank loans	659	650	744	502	535	595	508	311
3.1.1.2	From affiliated companies, directors and shareholders	27	24	21	24	19	12	8	9
3.1.1.3	All other short-term loans and notes	42	21	15	2	14	24	14	19
3.1.1.4	Accounts payable	464	491	497	489	518	594	656	784
3.1.1.5	Portion of long-term debt payable within one year	38	27	30	36	38	42	37	37
3.1.1.6	Other current liabilities	44	39	36	29	31	17	14	25
3.1.1	Total current liabilities	1,274	1,252	1,343	1,082	1,155	1,284	1,237	1,185
Long-term debt:									
3.1.2	Bonds, debentures and serial notes	757	766	754	737	748	733	723	722
3.1.3	Mortgages and agreements of sale	7	8	8	7	6	6	6	6
3.1.4	Loans from affiliated companies	100	109	100	124	82	89	83	87
3.1.5	Loans from chartered banks	661	755	700	773	707	452	416	411
3.1.6	Other long-term debt	42	18	28	17	12	14	14	19
3.1.7	Less: Portion of long-term debt payable within one year	-38	-27	-30	-36	-38	-42	-37	-37
Other liabilities:									
3.1.8	Deferred income taxes	441	442	446	409	395	388	399	399
3.1.9	All other liabilities	120	85	99	97	94	96	98	91
3.1	Total liabilities	3,364	3,408	3,448	3,210	3,161	3,020	2,939	2,883
Shareholders' equity:									
3.2.1	Share capital	1,031	1,033	1,033	1,038	1,077	1,081	1,115	1,131
3.2.1.1	Preferred shares	428	430	430	426	450	469	466	472
3.2.1.2	Common shares	603	603	603	612	627	612	649	659
3.2.2	Contributed surplus	51	51	51	51	69	57	63	89
Retained earnings (deficit) and reserves:									
3.2.3.1	Balance at beginning of period	1,078	997	992	1,019	1,060	1,003	1,004	1,055
3.2.3.2	Prior period adjustments	-7	-	1	18	-1	-	-	1
3.2.3.3	Net income (loss) for the period	-36	3	36	47	-20	33	81	29
3.2.3.4	Corporations employing the equity method	-19	11	5	-32	-16	11	14	9
3.2.3.5	Cash dividends declared	-28	-19	-16	-30	-16	-13	-31	-35
3.2.3.6	Transfers to/from contributed surplus and share capital (including stock dividends)	-	-	-	7	-	-	-	7
3.2.3.7	Other adjustments	9	-	1	31	-4	-30	-13	75
3.2.3	Balance at end of period	997	992	1,019	1,060	1,003	1,004	1,055	1,141
3.2.4	Appraisals and other equity	3	3	18	3	2	2	2	2
3.2	Total shareholders' equity	2,082	2,079	2,121	2,152	2,151	2,144	2,235	2,363
3	Total liabilities and shareholders' equity	5,446	5,487	5,569	5,362	5,312	5,164	5,174	5,246

TABLEAU 79. Produits minéraux non métalliques

Bilan

Société dont l'actif total est de \$10 millions ou plus

1984				1985				CANSIM 004859	Série
I	II	III	IV	I	II	III	IV		
millions de dollars									
56	67	82	71	63	79			Actif:	
13	36	47	14	4	8			Encaisse et dépôts à demande	
48	24	34	38	31	18			Prêts et avances à court terme aux sociétés affiliées	
527	666	940	703	582	827			Placements temporaires	
654	634	617	618	629	676			Débiteurs	
43	49	50	45	63	73			Stocks	
								Autres disponibilités	
1,341	1,476	1,770	1,489	1,372	1,681			Total des disponibilités	
1,673	1,755	1,708	1,853	1,929	1,899			Placements à long terme dans les sociétés apparentées	
42	44	42	43	54	124			Placements à long terme	
1,862	1,791	1,799	1,828	1,807	1,769			Immobilisations (nettes)	
112	114	113	101	98	97			Tous les autres éléments d'actif	
5,030	5,180	5,432	5,314	5,260	5,570			Total de l'actif	
1,601	1,613	1,639	1,663	1,683	1,697			Provision accumulée pour amortissement et épuisement	
								Passif:	
								Emprunts à court terme:	
397	402	457	213	247	478			Emprunts bancaires	
8	10	10	16	12	6			Auprès de sociétés affiliées, directeurs et actionnaires	
6	47	31	2	59	40			Tous les autres emprunts à court terme	
642	733	731	783	722	776			Créanciers	
38	38	40	40	44	34			Partie de la dette à long terme exigible en moins d'un an	
28	31	28	32	26	79			Autres exigibilités	
1,119	1,261	1,297	1,066	1,110	1,413			Total des exigibilités	
720	704	686	712	734	642			Dettes à long terme:	
								Obligations garanties ou non et obligations remboursables par série	
6	6	6	6	6	5			Hypothèques et contrats de vente	
54	59	64	87	67	98			Emprunts de sociétés affiliées	
424	429	430	398	392	422			Emprunts auprès de banques à charte	
19	13	13	21	20	13			Autres dettes à long terme	
-38	-38	-40	-40	-44	-34			Moins: Partie de la dette à long terme exigible en moins d'un an	
366	364	357	351	347	354			Autres éléments de passif:	
88	120	176	119	101	100			Impôts sur le revenu différés	
								Tous les autres éléments de passif	
2,758	2,918	2,989	2,740	2,733	3,013			Total du passif	
								Avoir des actionnaires:	
								Capital-actions	
1,158	1,152	1,198	1,330	1,315	1,319			Actions privilégiées	
467	467	550	647	647	656			Actions ordinaires	
691	685	648	683	668	663				
								Surplus d'apport	
150	144	147	151	148	148				
								Bénéfices non répartis (déficit) et les réserves:	
1,141	962	964	1,096	1,091	1,062			Solde au début de l'exercice	
20	-31	-	-2	-	-			Redressements de périodes antérieures	
-20	43	153	79	-9	79			Bénéfice net (perte nette) pour la période observée	
-1	2	-3	18	-2	-3			Corporations utilisant la méthode comptabilisation	
-16	-16	-17	-99	-26	-28			Dividendes déclarés en espèces	
-63	-	-	-	-	9			Virements au surplus d'apport et capital-actions (y compris les dividendes en actions)	
								Autres redressements	
-99	4	-1	-1	8	-27				
962	964	1,096	1,091	1,062	1,092			Solde à la fin de l'exercice	
2	2	2	2	2	-2			Excédent de la valeur d'expertise et autres avoirs	
2,272	2,262	2,443	2,574	2,527	2,557			Total de l'avoir des actionnaires	
5,030	5,180	5,432	5,314	5,260	5,570			Total du passif et de l'avoir des actionnaires	

TABLE 80. Non-Metallic Mineral Products Industries

Statement of Income

Companies having \$10 million or more of total assets

Series	CANSIM 004860	1982					1983				
		I	II	III	IV	Annual	I	II	III	IV	Annual
millions of dollars											
1	Sales of goods and services	641	843	975	828	3,287	628	946	1,038	938	3,550
	Operation expenses:										
2.2	Depreciation of buildings and equipment	37	40	44	33	154	39	42	46	42	169
2.3	Depletion	-	-	-	-	-	-	-	-	1	1
2.4	Amortization of deferred charges and intangible assets	1	1	1	1	4	2	4	3	1	10
	Interest on:										
2.6	Short-term loans	28	34	31	30	123	17	16	29	10	72
2.7	Long-term debt	48	53	51	44	196	44	39	34	31	148
2.11	Materials, labour and other expenses	620	735	810	726	2,891	587	786	834	815	3,022
2	Total operating expenses	734	863	937	834	3,368	689	887	946	900	3,422
3	Operating income (loss)	-93	-20	38	-6	-81	-61	59	92	38	128
	Other income:										
	Dividends from:										
4.1	Canadian corporations	4	2	1	4	11	-	-	1	2	3
4.2	Foreign corporations	-	-	-	-	-	-	-	-	-	-
4.3	Interest	2	5	6	8	21	7	12	11	-	30
4.4	Gains (losses) on the translation of foreign currency	-	-	5	6	11	2	2	-	-	4
4.5	Gains (losses) on sale of assets	4	4	4	6	18	3	-	9	11	23
4.6	All other income	15	9	11	8	43	6	5	9	-	20
4	Total other income	25	20	27	32	104	18	19	30	13	80
5	Income (loss) before provision for income taxes	-68	-	65	26	23	-43	78	122	51	208
	Provision for income and other corporation taxes:										
6	Current	-28	-5	20	9	-4	-7	31	31	30	85
7	Deferred	-3	2	6	-28	-23	-16	-10	10	-9	-25
8.1	Net income (loss) before extraordinary items	-37	3	39	45	50	-20	57	81	30	148
8.2	Extraordinary gains (losses)	1	-	-3	-2	-4	-	-24	-2	-1	-27
8.3	Income tax related thereto	-	-	-	4	4	-	-	2	-	2
8	Net income (loss) for period	-36	3	36	47	50	-20	33	81	29	123
10	Base profit	-38	35	100	44	141	-7	122	161	82	358
	Capital expenditures:										
19.1	Land	4	5	1	-	10	-	2	2	11	15
19.2	Depreciable assets	21	42	27	17	107	46	38	23	27	134
19.3	Depletable assets	1	-	-	3	4	1	-	-	1	2
19	Total capital expenditures	26	47	28	20	121	47	40	25	39	151
	Selected items, seasonally adjusted:										
13	Sales of goods and services	877	820	819	771	3,287	868	918	881	883	3,550
14	Operating income (loss)	-16	-30	-18	-17	-81	19	47	33	29	128
15	Income (loss) before provision for income taxes	13	-6	8	8	23	43	71	60	34	208
16	Net income (loss) for period	16	1	4	29	50	34	31	46	12	123
17	Base profit	44	27	39	31	141	79	112	95	72	358

TABLEAU 80. Produits minéraux non métalliques

État des revenus et dépenses

Société dont l'actif total est de \$10 millions ou plus

1984					1985					CANSIM 004860	Série	
I	II	III	IV	Annuel	I	II	III	IV	Annuel			
millions de dollars												
683	960	1,132	1,033	3,808	701	1,090					Ventes de biens et de services	1
Frais d'exploitation:												
42	45	44	47	178	42	43					Amortissement des bâtiments et du matériel	2.2
-	-	-	-	-	-	1					Provision pour épuisement	2.3
1	1	1	1	4	2	2					Amortissement d'actif transitoire et d'immobilisations incorporelles	2.4
11	17	17	10	55	8	14					Intérêt versé:	
34	34	38	38	144	30	31					Dette à court terme	2.6
											Dette à long terme	2.7
648	811	921	889	3,269	658	906					Matières premières, main d'oeuvre et autres frais	2.11
736	908	1,021	985	3,650	740	997					Total, frais d'exploitation	2
-53	52	111	48	158	-39	93					Revenus (pertes) d'exploitation	3
Autres revenus:												
2	2	1	3	8	5	2					Dividendes reçus de:	
-	-	74	35	109	-	2					Sociétés canadiennes	4.1
											Sociétés étrangères	4.2
6	9	7	8	30	8	3					Intérêt reçu	4.3
-	2	-1	2	3	-	-					Gains (pertes) non réalisés sur la conversion des comptes exprimés en devises étrangères	4.4
1	3	3	-	7	1	13					Gains (pertes) sur réalisation d'actif	4.5
-	3	2	8	13	4	7					Tous les autres revenus	4.6
9	19	86	56	170	18	27					Total, autres revenus	4
-44	71	197	104	328	-21	120					Bénéfice net (perte nette) avant impôts sur le revenu	5
Impôts sur le revenu des sociétés:												
4	20	42	25	91	-11	35					Exigibles	6
-28	7	2	-1	-20	-1	6					Différés	7
-20	44	153	80	257	-9	79					Bénéfice net (perte nette) avant pertes et profits exceptionnels	8.1
-1	-1	-	-1	-3	-	-					Pertes et profits exceptionnels	8.2
1	-	-	-	1	-	-					Impôts sur le revenu applicable	8.3
-20	43	153	79	255	-9	79					Bénéfice net (perte nette) pour la période observée	8
-4	110	239	147	492	17	151					Bénéfices de base	10
Dépenses en immobilisations:												
-	-	1	4	5	-	-					Terrains	19.1
30	29	24	42	125	26	55					Actif amortissable	19.2
-	6	35	9	50	-	-					Actif épuisable	19.3
30	35	60	55	180	26	55					Total, dépenses en immobilisations	19
Certains postes corrigés des variations saisonnières:												
924	929	974	981	3,808	943	1,053					Ventes de biens et de services	13
28	38	50	42	158	46	73					Revenus (pertes) d'exploitation	14
45	62	132	89	328	71	106					Bénéfice net (perte nette) avant impôts sur le revenu	15
36	40	116	63	255	49	72					Bénéfice net (perte nette) pour la période observée	16
85	98	170	139	492	109	135					Bénéfices de base	17

TABLE 81. Non-Metallic Mineral Products Industries

Statement of Income

Estimate for entire universe of corporations

Series	CANSIM 004861	1982					1983				
		I	II	III	IV	Annual	I	II	III	IV	Annual
millions of dollars											
1	Sales of goods and services	937	1,255	1,348	1,197	4,737	953	1,441	1,564	1,371	5,329
	Operation expenses:										
2.2	Depreciation of buildings and equipment	54	59	63	49	225	57	60	62	59	238
2.3	Depletion	-	-	-	-	-	-	-	-	1	1
2.4	Amortization of deferred charges and intangible assets	1	1	1	1	4	2	4	3	1	10
	Interest on:										
2.6	Short-term loans	33	39	36	35	143	20	19	32	13	84
2.7	Long-term debt	56	62	59	51	228	53	48	42	37	180
2.11	Materials, labour and other expenses	895	1,103	1,139	1,065	4,202	888	1,243	1,323	1,215	4,669
2	Total operating expenses	1,039	1,264	1,298	1,201	4,802	1,020	1,374	1,462	1,326	5,182
3	Operating income (loss)	-102	-9	50	-4	-65	-67	67	102	45	147
	Other income:										
	Dividends from:										
4.1	Canadian corporations	4	2	1	4	11	-	-	1	2	3
4.2	Foreign corporations	-	-	-	-	-	-	-	-	-	-
4.3	Interest	5	8	9	10	32	8	13	12	1	34
4.4	Gains (losses) on the translation of foreign currency	-	-	5	6	11	2	2	-	-	4
4.5	Gains (losses) on sale of assets	4	5	5	7	21	3	-	9	11	23
4.6	All other income	19	12	14	10	55	8	7	11	2	28
4	Total other income	32	27	34	37	130	21	22	33	16	92
5	Income (loss) before provision for income taxes	-70	18	84	33	65	-46	89	135	61	239
	Provision for income and other corporation taxes:										
6	Current	-28	-5	22	10	-1	-7	33	34	32	92
7	Deferred	-3	5	9	-28	-17	-16	-10	10	-9	-25
8.1	Net income (loss) before extraordinary items	-39	18	53	51	83	-23	66	91	38	172
8.2	Extraordinary gains (losses)	1	-	-3	-2	-4	-	-24	-2	-1	-27
8.3	Income tax related thereto	-	-	-	4	4	-	-	2	-	2
8	Net income (loss) for period	-38	18	50	53	83	-23	42	91	37	147
10	Base profit	-23	71	137	66	251	8	151	190	109	458
	Selected items, seasonally adjusted:										
13	Sales of goods and services	1,270	1,184	1,136	1,147	4,737	1,296	1,362	1,347	1,324	5,329
14	Operating income (loss)	-11	-25	-11	-18	-65	27	49	37	34	147
15	Income (loss) before provision for income taxes	24	7	18	16	65	52	76	65	46	239
16	Net income (loss) for period	23	12	12	36	83	41	35	50	21	147
17	Base profit	71	57	68	55	251	107	134	116	101	458

TABLEAU 81. Produits minéraux non métalliques

État des revenus et dépenses

Estimation pour l'univers intégral des corporations

1984					1985					CANSIM 004861	Série	
I	II	III	IV	Annuel	I	II	III	IV	Annuel			
millions de dollars												
1,007	1,521	1,740	1,539	5,807	1,046	1,608					Ventes de biens et de services	1
											Frais d'exploitation:	
57	59	58	61	235	56	57					Amortissement des bâtiments et du matériel	2.2
-	-	-	-	-	-	1					Provision pour épuisement	2.3
1	1	1	1	4	2	2					Amortissement d'actif transitoire et d'immobilisations incorporelles	2.4
											Intérêt versé:	
14	23	22	14	73	12	21					Dette à court terme	2.6
38	38	42	40	158	32	34					Dette à long terme	2.7
960	1,329	1,480	1,366	5,135	985	1,378					Matières premières, main d'oeuvre et autres frais	2.11
1,070	1,450	1,603	1,482	5,605	1,087	1,493					Total, frais d'exploitation	2
-63	71	137	57	202	-41	115					Revenus (pertes) d'exploitation	3
											Autres revenus:	
2	2	1	3	8	5	2					Dividendes reçus de:	
-	-	74	35	109	-	2					Sociétés canadiennes	4.1
											Sociétés étrangères	4.2
7	10	8	9	34	9	5					Intérêt reçu	4.3
-	2	-1	2	3	-	-					Gains (pertes) non réalisés sur la conversion des comptes exprimés en devises étrangères	4.4
1	3	3	-	7	1	13					Gains (pertes) sur réalisation d'actif	4.5
2	5	4	10	21	6	8					Tous les autres revenus	4.6
12	22	89	59	182	21	30					Total, autres revenus	4
-51	93	226	116	384	-20	145					Bénéfice net (perte nette) avant impôts sur le revenu	5
											Impôts sur le revenu des sociétés:	
5	25	49	29	108	-9	43					Exigibles	6
-28	7	2	-1	-20	-1	6					Différés	7
-28	61	175	88	296	-10	96					Bénéfice net (perte nette) avant pertes et profits exceptionnels	8.1
-1	-1	-	-1	-3	-	-					Pertes et profits exceptionnels	8.2
1	-	-	-	1	-	-					Impôts sur le revenu applicable	8.3
-28	60	175	87	294	-10	96					Bénéfice net (perte nette) pour la période observée	8
4	146	282	173	605	32	190					Bénéfices de base	10
											Certains postes corrigés des variations saisonnières:	
1,357	1,436	1,518	1,496	5,807	1,395	1,514					Ventes de biens et de services	13
32	51	71	48	202	58	90					Revenus (pertes) d'exploitation	14
51	77	153	103	384	86	124					Bénéfice net (perte nette) avant impôts sur le revenu	15
39	52	132	71	294	59	84					Bénéfice net (perte nette) pour la période observée	16
106	127	205	167	605	137	167					Bénéfices de base	17

TABLE 82. Petroleum and Coal Products Industries(1,2,3)

Balance Sheet

Companies having \$10 million or more of total assets

Series	CANSIM 004862	1982				1983			
		I	II	III	IV	I	II	III	IV
millions of dollars									
Assets:									
1.1.1	Cash on hand and demand deposits	29	69	34	60	76	98	56	87
1.1.2	Short-term loans and advances to affiliated companies	1	2	4	6	5	3	4	5
1.1.3	Temporary investments	1,510	1,660	1,531	1,746	1,007	1,404	1,555	1,821
1.1.4	Accounts receivable	4,051	3,941	3,962	4,155	3,515	3,625	4,006	4,252
1.1.5	Inventories	5,747	5,424	5,489	5,313	5,098	4,680	5,044	5,002
1.1.6	Other current assets	196	221	236	167	205	208	200	110
1.1	Total current assets	11,534	11,317	11,256	11,447	9,906	10,018	10,865	11,277
1.2	Long-term intercorporate investments in affiliated companies	843	828	916	918	849	1,029	1,048	1,066
1.3	Long-term investments	250	274	175	188	181	215	220	256
1.4	Fixed assets (net)	14,555	15,294	15,916	16,714	16,532	16,533	16,883	17,293
1.5	Other assets	476	548	558	585	644	700	641	646
1	Total assets	27,658	28,261	28,821	29,852	28,112	28,495	29,657	30,538
2	Accumulated allowance for depreciation and depletion	6,064	6,214	6,396	6,722	6,488	6,625	6,847	7,067
Liabilities:									
Short-term loans:									
3.1.1.1	Bank loans	1,010	1,081	1,113	1,116	910	899	1,128	1,156
3.1.1.2	From affiliated companies, directors and shareholders	-	32	16	16	-	-	-	-
3.1.1.3	All other short-term loans and notes	221	287	70	40	189	210	199	88
3.1.1.4	Accounts payable	4,442	4,349	4,198	4,684	3,697	3,942	4,472	4,698
3.1.1.5	Portion of long-term debt payable within one year	112	232	232	275	256	243	290	324
3.1.1.6	Other current liabilities	100	104	135	165	115	128	119	149
3.1.1	Total current liabilities	5,885	6,085	5,764	6,296	5,167	5,422	6,208	6,415
Long-term debt:									
3.1.2	Bonds, debentures and serial notes	2,137	2,505	2,718	2,788	2,734	2,912	2,908	2,949
3.1.3	Mortgages and agreements of sale	24	41	39	42	40	19	18	17
3.1.4	Loans from affiliated companies	48	49	161	69	99	99	99	138
3.1.5	Loans from chartered banks	1,275	1,284	1,541	1,590	1,658	1,496	1,558	1,576
3.1.6	Other long-term debt	337	183	90	125	127	176	193	293
3.1.7	Less: Portion of long-term debt payable within one year	-112	-232	-232	-275	-256	-243	-290	-324
Other liabilities:									
3.1.8	Deferred income taxes	3,298	3,493	3,677	3,808	3,799	3,896	4,057	4,126
3.1.9	All other liabilities	639	622	666	1,010	962	922	938	990
3.1	Total liabilities	13,531	14,030	14,424	15,453	14,330	14,699	15,689	16,180
Shareholders' equity:									
3.2.1	Share capital	3,695	3,669	3,721	3,686	3,509	3,525	3,411	3,717
3.2.1.1	Preferred shares	1,039	1,011	1,061	1,003	1,002	1,002	873	872
3.2.1.2	Common shares	2,656	2,658	2,660	2,683	2,507	2,523	2,538	2,845
3.2.2	Contributed surplus	436	436	433	471	517	517	640	637
Retained earnings (deficit) and reserves:									
3.2.3.1	Balance at beginning of period	9,838	9,996	10,126	10,243	10,242	9,756	9,754	9,917
3.2.3.2	Prior period adjustments	6	8	-	-	-319	-40	-	-20
3.2.3.3	Net income (loss) for the period	207	331	260	172	115	202	304	279
3.2.3.4	Corporations employing the equity method	1	-2	12	11	-7	4	12	41
3.2.3.5	Cash dividends declared	-146	-196	-152	-183	-131	-166	-134	-202
3.2.3.6	Transfers to/from contributed surplus and share capital (including stock dividends)	-2	-2	-2	24	-2	-1	-1	-1
3.2.3.7	Other adjustments	92	-9	-1	-25	-142	-1	-18	-10
3.2.3	Balance at end of period	9,996	10,126	10,243	10,242	9,756	9,754	9,917	10,004
3.2.4	Appraisals and other equity	-	-	-	-	-	-	-	-
3.2	Total shareholders' equity	14,127	14,231	14,397	14,399	13,782	13,796	13,968	14,358
3	Total liabilities and shareholders' equity	27,658	28,261	28,821	29,852	28,112	28,495	29,657	30,538

See footnote(s) at end of statistical tables.

TABLEAU 82. Produits du pétrole et du charbon(1,2,3)

Bilan

Société dont l'actif total est de \$10 millions ou plus

1984				1985				CANSIM 004862	Série
I	II	III	IV	I	II	III	IV		
millions de dollars									
113	55	73	202	171	73			Actif:	
5	-	-	-	28	30			Encaisse et dépôts à demande	1.1.1
1,623	2,046	2,131	2,096	1,735	2,402			Prêts et avances à court terme aux sociétés affiliées	1.1.2
4,095	3,976	4,124	4,761	4,419	3,744			Placements temporaires	1.1.3
5,081	5,004	5,126	5,320	5,067	4,907			Débiteurs	1.1.4
135	176	164	141	168	155			Stocks	1.1.5
								Autres disponibilités	1.1.6
11,052	11,257	11,618	12,520	11,588	11,311			Total des disponibilités	1.1
999	831	829	642	659	655			Placements à long terme dans les sociétés apparentées	1.2
261	257	255	248	237	238			Placements à long terme	1.3
17,404	17,671	17,740	18,046	18,578	18,239			Immobilisations (nettes)	1.4
665	713	772	797	836	789			Tous les autres éléments d'actif	1.5
30,381	30,729	31,214	32,253	31,898	31,232			Total de l'actif	1
7,141	7,330	7,513	7,708	7,951	8,272			Provision accumulée pour amortissement et epuisement	2
								Passif:	
1,127	975	1,023	1,116	1,064	513			Emprunts à court terme:	
-	-	1	-	1	2			Emprunts bancaires	3.1.1.1
108	123	153	148	158	138			Auprès de sociétés affiliées, directeurs et actionnaires	3.1.1.2
								Tous les autres emprunts à court terme	3.1.1.3
4,335	4,621	4,961	5,557	4,790	4,590			Créanciers	3.1.1.4
351	393	259	217	250	116			Partie de la dette à long terme exigible en moins d'un an	3.1.1.5
106	103	109	150	122	214			Autres exigibilités	3.1.1.6
6,027	6,215	6,506	7,188	6,385	5,573			Total des exigibilités	3.1.1
3,000	3,052	3,038	3,122	3,213	3,191			Dettes à long terme:	
10	8	8	6	4	4			Obligations garanties ou non et obligations remboursables par série	3.1.2
141	103	54	207	128	-			Hypothèques et contrats de vente	3.1.3
1,576	1,132	842	816	985	699			Emprunts de sociétés affiliées	3.1.4
339	367	343	192	170	200			Emprunts auprès de banques à charte	3.1.5
-351	-393	-259	-217	-250	-116			Autres dettes à long terme	3.1.6
								Moins: Partie de la dette à long terme exigible en moins d'un an	3.1.7
4,233	4,360	4,511	4,541	4,655	4,673			Autres éléments de passif:	
963	1,001	984	935	874	1,129			Impôts sur le revenu différés	3.1.8
								Tous les autres éléments de passif	3.1.9
15,938	15,845	16,027	16,790	16,164	15,353			Total du passif	3.1
								Avoir des actionnaires:	
3,735	3,855	3,912	3,856	3,878	3,808			Capital-actions	3.2.1
872	972	1,012	930	930	549			Actions privilégiées	3.2.1.1
2,863	2,883	2,900	2,926	2,948	3,259			Actions ordinaires	3.2.1.2
632	626	621	615	610	565			Surplus d'apport	3.2.2
10,004	10,076	10,403	10,654	10,992	11,246			Bénéfices non répartis (déficit) et les réserves:	
-	-	-	38	-44	-			Solde au début de l'exercice	3.2.3.1
354	501	439	455	436	372			Redressements de périodes antérieures	3.2.3.2
1	10	6	-2	7	-			Bénéfice net (perte nette) pour la période observée	3.2.3.3
-137	-181	-179	-151	-149	-199			Corporations utilisant la méthode comptabilisation	3.2.3.4
-1	-1	-1	-1	-1	-			Dividendes déclarés en espèces	3.2.3.5
								Virements au surplus d'apport et capital-actions (y compris les dividendes en actions)	3.2.3.6
-145	-2	-14	-1	5	87			Autres redressements	3.2.3.7
10,076	10,403	10,654	10,992	11,246	11,506			Solde à la fin de l'exercice	3.2.3
-	-	-	-	-	-			Excédent de la valeur d'expertise et autres avoirs	3.2.4
14,443	14,884	15,187	15,463	15,734	15,879			Total de l'avoir des actionnaires	3.2
30,381	30,729	31,214	32,253	31,898	31,232			Total du passif et de l'avoir des actionnaires	3

Voir note(s) à la fin des tableaux statistiques.

TABLE 83. Petroleum and Coal Products Industries(1,2,3)

Statement of Income

Companies having \$10 million or more of total assets

Series	CANSIM 004863	1982					1983				
		I	II	III	IV	Annual	I	II	III	IV	Annual
millions of dollars											
1	Sales of goods and services	7,657	7,229	7,746	8,261	30,893	6,931	7,415	8,036	8,172	30,554
	Operation expenses:										
2.2	Depreciation of buildings and equipment	156	155	154	168	633	166	170	190	210	736
2.3	Depletion	72	73	62	99	306	69	71	74	76	290
2.4	Amortization of deferred charges and intangible assets	11	11	18	22	62	17	16	19	17	69
	Interest on:										
2.6	Short-term loans	37	43	44	43	167	27	32	31	29	119
2.7	Long-term debt	121	128	138	152	539	141	139	144	152	576
	Exploration and development charged to current expenses (mining and petroleum industries):										
2.8	On-property exploration and development drilling	102	83	89	125	399	44	61	114	63	282
2.9	Geological, geophysical and general off-property exploration	34	29	59	1	123	30	15	29	40	114
2.10	Land and lease acquisition and retention	20	19	6	7	52	7	3	6	6	22
2.11	Materials, labour and other expenses	6,596	6,232	6,488	6,997	26,313	5,893	6,381	6,643	6,763	25,680
2	Total operating expenses	7,149	6,773	7,058	7,614	28,594	6,394	6,888	7,250	7,356	27,888
3	Operating income (loss)	508	456	688	647	2,299	537	527	786	816	2,666
	Other income:										
	Dividends from:										
4.1	Canadian corporations	5	10	6	12	33	8	10	18	15	51
4.2	Foreign corporations	-	-	-	-	-	-	-	-	-	-
4.3	Interest	85	90	84	77	336	59	63	58	61	241
4.4	Gains (losses) on the translation of foreign currency	-3	18	-12	-6	-3	-1	-1	-	-3	-5
4.5	Gains (losses) on sale of assets	24	92	15	-33	98	4	6	13	-27	-4
4.6	All other income	46	53	51	78	228	28	36	53	43	160
4	Total other income	157	263	144	128	692	98	114	142	89	443
5	Income (loss) before provision for income taxes	665	719	832	775	2,991	635	641	928	905	3,109
	Provision for income and other corporation taxes:										
6	Current	116	39	185	175	515	185	142	282	338	947
11	Petroleum and gas revenue taxes	212	186	206	229	833	194	173	189	218	774
7	Deferred	131	180	183	128	622	57	119	147	71	394
8.1	Net income (loss) before extraordinary items	206	314	258	243	1,021	199	207	310	278	994
8.2	Extraordinary gains (losses)	1	31	2	-112	-78	-147	-10	-6	1	-162
8.3	Income tax related thereto	-	-14	-	41	27	63	5	-	-	68
8	Net income (loss) for period	207	331	260	172	970	115	202	304	279	900
10	Base profit	989	928	1,145	1,215	4,277	920	942	1,295	1,280	4,437
	Capital expenditures:										
19.1	Land	10	10	6	16	42	10	6	4	9	29
19.2	Depreciable assets	569	837	838	1,017	3,261	528	670	555	548	2,301
19.3	Depletable assets	210	111	140	156	617	197	80	171	239	687
	Capitalized expenditures on exploration and development (mining and petroleum industries):										
19.3.1	On-property exploration and development drilling	170	79	115	108	472	164	49	117	167	497
19.3.2	Geological, geophysical and general off-property exploration	11	12	7	8	38	7	5	5	12	29
19.3.3	Land and lease acquisition and retention	29	20	18	40	107	26	26	49	60	161
19.3.4	Other depletable assets	-	-	-	-	-	-	-	-	-	-
19	Total capital expenditures	789	958	984	1,189	3,920	735	756	730	796	3,017
	Selected items, seasonally adjusted:										
13	Sales of goods and services	7,692	7,590	7,727	7,884	30,893	7,001	7,759	7,997	7,797	30,554
14	Operating income (loss)	489	525	642	643	2,299	528	604	730	804	2,666
15	Income (loss) before provision for income taxes	654	764	778	795	2,991	634	690	866	919	3,109
16	Net income (loss) for period	207	340	244	179	970	118	213	284	285	900
17	Base profit	967	1,021	1,083	1,206	4,277	909	1,042	1,224	1,262	4,437

See footnote(s) at end of statistical tables.

TABLEAU 83. Produits du pétrole et du charbon(1,2,3)

État des revenus et dépenses

Société dont l'actif est de \$10 millions ou plus

1984					1985					CANSIM 004863	Série	
I	II	III	IV	Annuel	I	II	III	IV	Annuel			
millions de dollars												
7,977	7,867	7,956	8,459	32,259	8,208	8,242					Ventes de biens et de services	1
											Frais d'exploitation:	
196	199	209	238	842	235	209					Amortissement des bâtiments et du matériel	2.2
75	72	68	92	307	78	92					Provision pour épuisement	2.3
19	20	19	29	87	33	27					Amortissement d'actif transitoire et d'immobilisations incorporelles	2.4
											Intérêt versé:	
27	30	30	31	118	26	14					Dette à court terme	2.6
149	149	149	134	581	130	117					Dette à long terme	2.7
											D'exploitation et d'aménagement imputés aux frais ordinaires (les industries d'extraction minière et de pétrole):	
43	40	97	70	250	74	60					De forage, d'exploitation et de développement internes	2.8
37	29	21	31	118	54	33					D'exploration géologique ou géophysique et d'exploration générale externes	2.9
9	7	4	6	26	6	7					D'acquisition et de possession de terrains ou de concessions	2.10
6,561	6,538	6,453	6,897	26,449	6,653	6,889					Matières premières, main d'oeuvre et autres frais	2.11
7,116	7,084	7,050	7,528	28,778	7,289	7,448					Total, frais d'exploitation	2
861	783	906	931	3,481	919	794					Revenus (pertes) d'exploitation	3
											Autres revenus:	
10	12	11	24	57	25	17					Dividendes reçus de:	
-	-	-	-	-	-	-					Sociétés canadiennes	4.1
											Sociétés étrangères	4.2
68	67	78	74	287	60	65					Intérêt reçu	4.3
-6	-4	-7	-9	-26	-12	-7					Gains (pertes) non réalisés sur la conversion des comptes exprimés en devises étrangères	4.4
10	14	5	-20	9	28	14					Gains (pertes) sur réalisation d'actif	4.5
70	73	69	99	311	70	63					Tous les autres revenus	4.6
152	162	156	168	638	171	152					Total, autres revenus	4
1,013	945	1,062	1,099	4,119	1,090	946					Bénéfice net (perte nette) avant impôts sur le revenu	5
											Impôts sur le revenu des sociétés:	
321	304	338	420	1,383	382	370					Exigibles	8
207	184	187	192	770	185	171					Impôts sur les revenus pétroliers	11
132	126	139	30	427	87	36					Différés	7
353	331	398	457	1,539	436	369					Bénéfice net (perte nette) avant pertes et profits exceptionnels	8.1
1	235	41	-2	275	-	3					Pertes et profits exceptionnels	8.2
-	-65	-	-	-65	-	-					Impôts sur le revenu applicable	8.3
354	501	439	455	1,749	436	372					Bénéfice net (perte nette) pour la période observée	8
1,332	1,254	1,441	1,530	5,557	1,465	1,312					Bénéfices de base	10
											Dépenses en immobilisations:	
3	6	5	9	23	4	7					Terrains	19.1
250	313	360	543	1,466	141	316					Actif amortissable	19.2
272	270	229	186	957	368	304					Actif épuisable	19.3
											Dépenses en capital d'exploitation et d'aménagement (les industries d'extraction minière et de pétrole):	
223	197	184	130	734	306	171					De forage, d'exploitation et de développement internes	19.3.1
9	7	9	9	34	10	5					D'exploration géologique ou géophysique et d'exploration générale externes	19.3.2
40	66	36	47	189	52	128					D'acquisition et de possession de terrains ou de concessions	19.3.3
-	-	-	-	-	-	-					Autres actifs épuisables	19.3.4
525	589	594	738	2,446	513	627					Total, dépenses en immobilisations	19
											Certains postes corrigés des variations saisonnières:	
8,067	8,198	7,900	8,094	32,259	8,335	8,514					Ventes de biens et de services	13
861	863	843	914	3,481	922	885					Revenus (pertes) d'exploitation	14
1,022	995	995	1,107	4,119	1,095	1,016					Bénéfice net (perte nette) avant impôts sur le revenu	15
360	512	417	460	1,749	437	397					Bénéfice net (perte nette) pour la période observée	16
1,329	1,359	1,362	1,507	5,557	1,460	1,436					Bénéfices de base	17

Voir note(s) à la fin des tableaux statistiques.

TABLE 84. Petroleum and Coal Products Industries(1,2,3)

Statement of Income

Estimate for entire universe of corporations

Series	CANSIM 004864	1982					1983				
		I	II	III	IV	Annual	I	II	III	IV	Annual
millions of dollars											
1	Sales of goods and services	7,686	7,257	7,775	8,289	31,007	6,956	7,442	8,062	8,201	30,661
	Operation expenses:										
2.2	Depreciation of buildings and equipment	157	156	155	169	637	167	171	191	211	740
2.3	Depletion	72	73	62	99	306	69	71	74	76	290
2.4	Amortization of deferred charges and intangible assets	11	11	18	22	62	17	16	19	17	69
	Interest on:										
2.6	Short-term loans	38	43	44	43	168	27	32	31	29	119
2.7	Long-term debt	121	128	139	152	540	141	140	144	153	578
	Exploration and development charged to current expenses (mining and petroleum industries):										
2.8	On-property exploration and development drilling	102	83	89	125	399	44	61	114	63	282
2.9	Geological, geophysical and general off-property exploration	34	29	59	1	123	30	15	29	40	114
2.10	Land and lease acquisition and retention	20	19	6	7	52	7	3	6	6	22
2.11	Materials, labour and other expenses	6,622	6,258	6,514	7,023	26,417	5,916	6,405	6,667	6,789	25,777
2	Total operating expenses	7,177	6,800	7,086	7,641	28,704	6,418	6,914	7,275	7,384	27,991
3	Operating income (loss)	509	457	689	648	2,303	538	528	787	817	2,670
	Other income:										
	Dividends from:										
4.1	Canadian corporations	5	10	6	12	33	8	10	18	15	51
4.2	Foreign corporations	-	-	-	-	-	-	-	-	-	-
4.3	Interest	85	90	84	77	336	59	63	58	61	241
4.4	Gains (losses) on the translation of foreign currency	-3	18	-12	-6	-3	-1	-1	-	-3	-5
4.5	Gains (losses) on sale of assets	24	92	15	-33	98	4	6	13	-27	-4
4.6	All other income	46	53	51	79	229	28	36	53	44	161
4	Total other income	157	263	144	129	693	98	114	142	90	444
5	Income (loss) before provision for income taxes	666	720	833	777	2,996	636	642	929	907	3,114
	Provision for income and other corporation taxes:										
6	Current	116	39	185	176	516	185	142	282	339	948
11	Petroleum and gas revenue taxes	212	186	206	229	833	194	173	189	218	774
7	Deferred	131	180	183	128	622	57	119	147	71	394
8.1	Net income (loss) before extraordinary items	207	315	259	244	1,025	200	208	311	279	998
8.2	Extraordinary gains (losses)	1	31	2	-112	-78	-147	-10	-6	1	-162
8.3	Income tax related thereto	-	-14	-	41	27	63	5	-	-	68
8	Net income (loss) for period	208	332	261	173	974	116	203	305	280	904
10	Base profit	991	930	1,147	1,218	4,286	922	944	1,297	1,283	4,446
	Selected items, seasonally adjusted:										
13	Sales of goods and services	7,726	7,620	7,749	7,912	31,007	7,029	7,788	8,017	7,827	30,661
14	Operating income (loss)	489	525	643	646	2,303	529	604	731	806	2,670
15	Income (loss) before provision for income taxes	654	765	780	797	2,996	634	691	868	921	3,114
16	Net income (loss) for period	208	341	244	181	974	119	213	285	287	904
17	Base profit	969	1,023	1,084	1,210	4,286	911	1,044	1,225	1,266	4,446

See footnote(s) at end of statistical tables.

TABLEAU 84. Produits du pétrole et du charbon(1,2,3)

État des revenus et dépenses

Estimation pour l'univers intégral des corporations

1984					1985					CANSIM 004864	Série	
I	II	III	IV	Annuel	I	II	III	IV	Annuel			
millions de dollars												
8,006	7,896	7,985	8,459	32,346	8,236	8,270					Ventes de biens et de services	1
											Frais d'exploitation:	
197	200	210	238	845	236	210					Amortissement des bâtiments et du matériel	2.2
75	72	68	92	307	78	92					Provision pour épuisement	2.3
19	20	19	29	87	33	27					Amortissement d'actif transitoire et d'immobilisations incorporelles	2.4
											Intérêt versé:	
27	30	30	31	118	26	14					Dette à court terme	2.6
149	150	149	134	582	130	118					Dette à long terme	2.7
											D'exploitation et d'aménagement imputés aux frais ordinaires (les industries d'extraction minière et de pétrole):	
43	40	97	70	250	74	60					De forage, d'exploitation et de développement internes	2.8
37	29	21	31	118	54	33					D'exploration géologique ou géophysique et d'exploration générale externes	2.9
9	7	4	6	26	6	7					D'acquisition et de possession de terrains ou de concessions	2.10
6,588	6,564	6,480	6,897	26,529	6,679	6,914					Matières premières, main d'oeuvre et autres frais	2.11
7,144	7,112	7,078	7,528	28,862	7,316	7,475					Total, frais d'exploitation	2
											Revenus (pertes) d'exploitation	3
											Autres revenus:	
10	12	11	24	57	25	17					Dividendes reçus de:	
-	-	-	-	-	-	-					Sociétés canadiennes	4.1
											Sociétés étrangères	4.2
68	67	78	74	287	60	65					Intérêt reçu	4.3
-6	-4	-7	-9	-26	-12	-7					Gains (pertes) non réalisés sur la conversion des comptes exprimés en devises étrangères	4.4
10	14	5	-20	9	28	14					Gains (pertes) sur réalisation d'actif	4.5
70	73	69	99	311	70	63					Tous les autres revenus	4.6
152	162	156	168	638	171	152					Total, autres revenus	4
1,014	946	1,063	1,099	4,122	1,091	947					Bénéfice net (perte nette) avant impôts sur le revenu	5
											Impôts sur le revenu des sociétés:	
321	304	338	420	1,383	382	370					Exigibles	6
207	184	187	192	770	185	171					Impôts sur les revenus pétroliers	11
132	126	139	30	427	87	36					Différés	7
354	332	399	457	1,542	437	370					Bénéfice net (perte nette) avant pertes et profits exceptionnels	8.1
1	235	41	-2	275	-	3					Pertes et profits exceptionnels	8.2
-	-65	-	-	-65	-	-					Impôts sur le revenu applicable	8.3
355	502	440	455	1,752	437	373					Bénéfice net (perte nette) pour la période observée	8
											Bénéfices de base	10
1,334	1,256	1,443	1,530	5,563	1,467	1,314					Certains postes corrigés des variations saisonnières:	
											Ventes de biens et de services	13
8,097	8,229	7,923	8,097	32,346	8,360	8,540					Revenus (pertes) d'exploitation	14
862	864	844	914	3,484	923	886					Bénéfice net (perte nette) avant impôts sur le revenu	15
1,023	996	997	1,106	4,122	1,095	1,017					Bénéfice net (perte nette) pour la période observée	16
361	512	418	461	1,752	438	397					Bénéfices de base	17
1,330	1,361	1,364	1,508	5,563	1,462	1,438						

Voir note(s) à la fin des tableaux statistiques.

TABLE 85. Chemical and Chemical Products Industries(1,2)

Balance Sheet

Companies having \$10 million or more of total assets

Series	CANSIM 004865	1982				1983			
		I	II	III	IV	I	II	III	IV
millions of dollars									
Assets:									
1.1.1	Cash on hand and demand deposits	87	134	144	150	163	166	158	199
1.1.2	Short-term loans and advances to affiliated companies	208	222	197	109	120	122	147	198
1.1.3	Temporary investments	149	132	143	210	279	366	439	597
1.1.4	Accounts receivable	2,189	2,274	2,202	2,048	2,311	2,602	2,542	2,284
1.1.5	Inventories	2,531	2,303	2,230	2,243	2,304	2,202	2,150	2,233
1.1.6	Other current assets	106	119	112	118	115	114	112	112
1.1	Total current assets	5,270	5,184	5,028	4,878	5,292	5,572	5,548	5,623
1.2	Long-term intercorporate investments in affiliated companies	814	816	850	1,001	1,028	990	1,045	1,201
1.3	Long-term investments	74	79	71	43	83	82	86	84
1.4	Fixed assets (net)	5,099	5,227	5,340	5,388	5,431	5,491	5,545	5,691
1.5	Other assets	209	215	219	216	224	234	250	282
1	Total assets	11,466	11,521	11,508	11,526	12,058	12,369	12,474	12,881
2	Accumulated allowance for depreciation and depletion	2,855	2,949	3,053	3,169	3,288	3,392	3,511	3,584
Liabilities:									
Short-term loans:									
3.1.1.1	Bank loans	557	489	487	389	429	437	430	411
3.1.1.2	From affiliated companies, directors and shareholders	75	113	174	90	142	128	126	125
3.1.1.3	All other short-term loans and notes	246	214	186	204	148	86	89	82
3.1.1.4	Accounts payable	1,830	1,851	1,789	1,766	1,928	2,094	2,048	2,230
3.1.1.5	Portion of long-term debt payable within one year	107	83	86	84	91	103	92	126
3.1.1.6	Other current liabilities	70	67	48	58	46	49	44	56
3.1.1	Total current liabilities	2,885	2,817	2,770	2,591	2,784	2,897	2,829	3,030
3.1.2	Long-term debt: Bonds, debentures and serial notes	1,127	1,094	1,082	841	805	801	795	860
3.1.3	Mortgages and agreements of sale	7	6	6	6	13	17	17	17
3.1.4	Loans from affiliated companies	830	894	837	1,080	1,145	1,102	1,086	1,034
3.1.5	Loans from chartered banks	447	469	479	624	717	739	741	655
3.1.6	Other long-term debt	386	478	469	513	546	565	571	869
3.1.7	Less: Portion of long-term debt payable within one year	-107	-83	-86	-84	-91	-103	-92	-126
3.1.8	Other liabilities: Deferred income taxes	933	936	935	900	891	888	901	919
3.1.9	All other liabilities	128	122	135	138	140	136	130	131
3.1	Total liabilities	6,636	6,733	6,627	6,609	6,950	7,042	6,978	7,389
Shareholders' equity:									
3.2.1	Share capital	1,417	1,405	1,418	1,428	1,546	1,573	1,643	1,643
3.2.1.1	Preferred shares	564	553	564	570	568	581	581	581
3.2.1.2	Common shares	853	852	854	858	978	992	1,062	1,062
3.2.2	Contributed surplus	53	48	48	47	60	59	59	59
Retained earnings (deficit) and reserves:									
3.2.3.1	Balance at beginning of period	3,417	3,351	3,326	3,406	3,433	3,493	3,686	3,786
3.2.3.2	Prior period adjustments	-1	-1	1	-10	-	-	-	-8
3.2.3.3	Net income (loss) for the period	68	58	144	65	106	227	160	212
3.2.3.4	Corporations employing the equity method	-4	-2	5	2	-2	-2	-13	-15
3.2.3.5	Cash dividends declared	-205	-73	-66	-57	-38	-38	-50	-127
3.2.3.6	Transfers to/from contributed surplus and share capital (including stock dividends)	4	1	-	-	1	2	1	1
3.2.3.7	Other adjustments	72	-8	-4	27	-7	4	2	-65
3.2.3	Balance at end of period	3,351	3,326	3,406	3,433	3,493	3,686	3,786	3,784
3.2.4	Appraisals and other equity	9	9	9	9	9	9	8	6
3.2	Total shareholders' equity	4,830	4,788	4,881	4,917	5,108	5,327	5,496	5,492
3	Total liabilities and shareholders' equity	11,466	11,521	11,508	11,526	12,058	12,369	12,474	12,881

See footnote(s) at end of statistical tables.

TABLEAU 85. Industrie chimique(1,2)

Bilan

Société dont l'actif total est de \$10 millions ou plus

1984				1985				CANSIM 004865	Série
I	II	III	IV	I	II	III	IV		
millions de dollars									
160	209	169	182	156	177			Actif:	
225	230	273	190	316	213			Encaisse et dépôts à demande	
481	433	423	466	367	440			Prêts et avances à court terme aux sociétés affiliées	
2,592	2,699	2,651	2,364	2,680	3,040			Placements temporaires	
2,474	2,349	2,335	2,501	2,617	2,651			Débiteurs	
129	140	145	116	139	165			Stocks	
								Autres disponibilités	
6,061	6,060	5,996	5,819	6,275	6,686			Total des disponibilités	
1,104	1,106	1,184	1,234	1,140	1,158			Placements à long terme dans les sociétés apparentées	
75	78	93	67	53	52			Placements à long terme	
5,881	5,918	5,891	5,987	5,990	6,660			Immobilisations (nettes)	
313	396	393	403	395	552			Tous les autres éléments d'actif	
13,434	13,558	13,557	13,510	13,853	15,108			Total de l'actif	
3,764	3,812	3,853	3,944	4,030	4,277			Provision accumulée pour amortissement et epuisement	
								Passif:	
482	364	380	404	512	716			Emprunts à court terme:	
224	225	237	277	346	192			Emprunts bancaires	
88	96	104	101	124	121			Après de sociétés affiliées, directeurs et actionnaires	
								Tous les autres emprunts à court terme	
2,252	2,262	2,197	2,260	2,255	2,387			Créanciers	
133	156	166	129	167	178			Partie de la dette à long terme exigible en moins d'un an	
49	44	45	62	60	78			Autres exigibilités	
3,228	3,147	3,129	3,233	3,464	3,672			Total des exigibilités	
839	836	836	787	857	843			Dettes à long terme:	
17	16	13	13	13	15			Obligations garanties ou non et obligations remboursables par série	
1,017	1,070	972	1,019	1,070	1,074			Hypothèques et contrats de vente	
686	705	656	663	664	689			Emprunts de sociétés affiliées	
1,039	1,067	1,099	1,101	1,090	1,075			Emprunts auprès de banques à charte	
-133	-156	-166	-129	-167	-178			Autres dettes à long terme	
								Moins: Partie de la dette à long terme exigible en moins d'un an	
934	977	985	972	985	1,026			Autres éléments de passif:	
103	66	71	74	64	360			Impôts sur le revenu différés	
								Tous les autres éléments de passif	
7,730	7,728	7,595	7,733	8,040	8,576			Total du passif	
								Avoir des actionnaires:	
1,690	1,676	1,655	1,668	1,681	2,106			Capital-actions	
589	587	565	558	554	960			Actions privilégiées	
1,101	1,089	1,090	1,110	1,127	1,146			Actions ordinaires	
60	61	61	62	63	103			Surplus d'apport	
3,784	3,947	4,086	4,239	4,040	4,068			Bénéfices non répartis (déficit) et les réserves:	
-10	9	3	3	7	-			Solde au début de l'exercice	
177	216	190	140	124	308			Redressements de périodes antérieures	
-6	-	-2	-16	-13	3			Bénéfice net (perte nette) pour la période observée	
-48	-57	-53	-314	-55	-50			Corporations utilisant la méthode comptabilisation	
-2	-	-	-	-	-5			Dividendes déclarés en espèces	
								Virements au surplus d'apport et capital-actions (y compris les dividendes en actions)	
52	-29	15	-12	-35	-2			Autres redressements	
3,947	4,086	4,239	4,040	4,068	4,322			Solde à la fin de l'exercice	
7	7	7	7	1	1			Excédent de la valeur d'expertise et autres avoirs	
5,704	5,830	5,962	5,777	5,813	6,532			Total de l'avoir des actionnaires	
13,434	13,558	13,557	13,510	13,853	15,108			Total du passif et de l'avoir des actionnaires	

Voir note(s) à la fin destableaux statistiques.

TABLE 86. Chemical and Chemical Products Industries(1,2)

Statement of Income

Companies having \$10 million or more of total assets

Series	CANSIM 004866	1982					1983				
		I	II	III	IV	Annual	I	II	III	IV	Annual
millions of dollars											
1	Sales of goods and services	3,156	3,453	3,129	3,173	12,911	3,395	3,732	3,498	3,610	14,235
	Operation expenses:										
2.2	Depreciation of buildings and equipment	110	111	117	114	452	115	121	128	125	489
2.3	Depletion	1	1	1	1	4	1	1	1	1	4
2.4	Amortization of deferred charges and intangible assets	3	2	2	4	11	3	3	3	5	14
	Interest on:										
2.6	Short-term loans	27	32	33	25	117	18	18	16	19	71
2.7	Long-term debt	66	77	88	71	302	79	72	75	80	306
2.11	Materials, labour and other expenses	2,794	3,086	2,803	2,934	11,617	3,044	3,268	3,056	3,204	12,572
2	Total operating expenses	3,001	3,309	3,044	3,149	12,503	3,260	3,483	3,279	3,434	13,456
3	Operating income (loss)	155	144	85	24	408	135	249	219	176	779
	Other income:										
	Dividends from:										
4.1	Canadian corporations	1	2	1	2	6	2	3	3	5	13
4.2	Foreign corporations	1	5	3	22	31	1	3	2	26	32
4.3	Interest	23	18	19	19	79	18	15	20	32	85
4.4	Gains (losses) on the translation of foreign currency	-32	-42	38	-	-36	1	3	-5	-14	-15
4.5	Gains (losses) on sale of assets	1	-	19	3	23	-	-3	-2	61	56
4.6	All other income	9	13	54	25	101	42	14	25	30	111
4	Total other income	3	-4	134	71	204	64	35	43	140	282
5	Income (loss) before provision for income taxes	158	140	219	95	612	199	284	262	316	1,061
	Provision for income and other corporation taxes:										
6	Current	77	79	73	54	283	92	120	95	115	422
7	Deferred	11	-	-	-29	-18	-6	-5	14	13	16
8.1	Net income (loss) before extraordinary items	70	61	146	70	347	113	169	153	188	623
8.2	Extraordinary gains (losses)	-2	-3	-2	-5	-12	-7	58	7	21	79
8.3	Income tax related thereto	-	-	-	-	-	-	-	-	3	3
8	Net income (loss) for period	68	58	144	65	335	106	227	160	212	705
10	Base profit	302	294	281	209	1,086	315	406	398	395	1,514
	Capital expenditures:										
19.1	Land	1	1	1	3	6	1	-	1	1	3
19.2	Depreciable assets	210	258	226	292	986	157	177	175	225	734
19.3	Depletable assets	6	3	7	3	19	4	13	2	1	20
19	Total capital expenditures	217	262	234	298	1,011	162	190	178	227	757
	Selected items, seasonally adjusted:										
13	Sales of goods and services	3,184	3,231	3,217	3,279	12,911	3,432	3,496	3,589	3,718	14,235
14	Operating income (loss)	158	85	84	81	408	141	190	216	232	779
15	Income (loss) before provision for income taxes	179	89	237	107	612	223	235	281	322	1,061
16	Net income (loss) for period	90	28	156	61	335	130	201	172	202	705
17	Base profit	306	243	287	250	1,086	322	356	403	433	1,514

See footnote(s) at end of statistical tables.

TABLEAU 86. Industrie chimique(1,2)

État des revenus et dépenses

Société dont l'actif total est de \$10 millions ou plus

1984					1985					CANSIM 004866	Série
I	II	III	IV	Annuel	I	II	III	IV	Annuel		
millions de dollars											
3,772	4,219	3,879	3,862	15,732	3,893	4,599				Ventes de biens et de services	1
										Frais d'exploitation:	
123	129	136	134	522	134	143				Amortissement des bâtiments et du matériel	2.2
1	1	1	1	4	-	1				Provision pour épuisement	2.3
4	4	5	7	20	7	6				Amortissement d'actif transitoire et d'immobilisations incorporelles	2.4
										Intérêt versé:	
16	16	16	17	65	19	26				Dette à court terme	2.6
87	86	95	90	358	86	90				Dette à long terme	2.7
3,324	3,638	3,394	3,401	13,757	3,408	4,020				Matières premières, main d'oeuvre et autres frais	2.11
3,555	3,874	3,647	3,650	14,726	3,654	4,286				Total, frais d'exploitation	2
217	345	232	212	1,006	239	313				Revenus (pertes) d'exploitation	3
										Autres revenus:	
										Dividendes reçus de:	
4	5	3	4	16	4	3				Sociétés canadiennes	4.1
23	1	3	3	30	-	58				Sociétés étrangères	4.2
26	26	29	28	109	21	23				Intérêt reçu	4.3
-26	-32	1	-5	-62	-27	-4				Gains (pertes) non réalisés sur la conversion des comptes exprimés en devises étrangères	4.4
-	-	1	5	6	-	-				Gains (pertes) sur réalisation d'actif	4.5
40	20	15	46	121	13	62				Tous les autres revenus	4.6
67	20	52	81	220	11	142				Total, autres revenus	4
284	365	284	293	1,226	250	455				Bénéfice net (perte nette) avant impôts sur le revenu	5
										Impôts sur le revenu des sociétés:	
111	135	108	99	453	107	139				Exigibles	6
11	28	8	4	51	24	15				Différés	7
162	202	168	190	722	119	301				Bénéfice net (perte nette) avant pertes et profits exceptionnels	8.1
15	14	34	-63	-	5	7				Pertes et profits exceptionnels	8.2
-	-	-12	13	1	-	-				Impôts sur le revenu applicable	8.3
177	216	190	140	723	124	308				Bénéfice net (perte nette) pour la période observée	8
434	526	421	431	1,812	414	606				Bénéfices de base	10
										Dépenses en immobilisations:	
-	1	1	2	4	1	4				Terrains	19.1
125	168	176	254	723	159	214				Actif amortissable	19.2
-	1	-	1	2	1	-				Actif épuisable	19.3
125	170	177	257	729	161	218				Total, dépenses en immobilisations	19
										Certains postes corrigés des variations saisonnières:	
3,814	3,976	3,970	3,972	15,732	3,935	4,331				Ventes de biens et de services	13
225	286	227	268	1,006	246	253				Revenus (pertes) d'exploitation	14
310	318	303	295	1,226	287	397				Bénéfice net (perte nette) avant impôts sur le revenu	15
203	192	201	127	723	151	281				Bénéfice net (perte nette) pour la période observée	16
444	476	424	468	1,812	420	549				Bénéfices de base	17

Voir note(s) à la fin des tableaux statistiques.

TABLE 87. Chemical and Chemical Products Industries(1,2)

Statement of Income

Estimate for entire universe of corporations

Series	CANSIM 004867	1982					1983				
		I	II	III	IV	Annual	I	II	III	IV	Annual
millions of dollars											
1	Sales of goods and services	3,682	3,998	3,633	3,676	14,989	3,947	4,339	4,084	4,187	16,557
	Operation expenses:										
2.2	Depreciation of buildings and equipment	119	120	128	124	491	126	130	137	133	526
2.3	Depletion	1	1	1	1	4	1	1	1	1	4
2.4	Amortization of deferred charges and intangible assets	3	2	2	4	11	3	3	3	5	14
	Interest on:										
2.6	Short-term loans	33	38	39	31	141	22	24	22	25	93
2.7	Long-term debt	70	82	92	75	319	83	76	79	84	322
2.11	Materials, labour and other expenses	3,280	3,590	3,273	3,408	13,551	3,565	3,844	3,611	3,752	14,772
2	Total operating expenses	3,506	3,833	3,535	3,643	14,517	3,800	4,078	3,853	4,000	15,731
3	Operating income (loss)	176	165	98	33	472	147	261	231	187	826
	Other income:										
	Dividends from:										
4.1	Canadian corporations	1	2	1	2	6	2	3	3	5	13
4.2	Foreign corporations	1	5	3	22	31	1	3	2	26	32
4.3	Interest	25	20	22	23	90	24	20	25	38	107
4.4	Gains (losses) on the translation of foreign currency	-31	-41	39	1	-32	2	5	-3	-13	-9
4.5	Gains (losses) on sale of assets	3	2	20	4	29	1	-2	-1	62	60
4.6	All other income	13	18	59	30	120	47	22	30	35	134
4	Total other income	12	6	144	82	244	77	51	56	153	337
5	Income (loss) before provision for income taxes	188	171	242	115	716	224	312	287	340	1,163
	Provision for income and other corporation taxes:										
6	Current	88	92	82	61	323	102	130	105	124	461
7	Deferred	11	-	-	-29	-18	-6	-5	14	13	16
8.1	Net income (loss) before extraordinary items	89	79	160	83	411	128	187	168	203	686
8.2	Extraordinary gains (losses)	-2	-3	-2	-5	-12	-7	58	7	21	79
8.3	Income tax related thereto	-	-	-	-	-	-	-	-	3	3
8	Net income (loss) for period	87	76	158	78	399	121	245	175	227	768
10	Base profit	338	331	313	237	1,219	349	440	429	425	1,643
	Selected items, seasonally adjusted:										
13	Sales of goods and services	3,716	3,742	3,723	3,808	14,989	3,989	4,065	4,181	4,322	16,557
14	Operating income (loss)	180	105	97	90	472	153	200	229	244	826
15	Income (loss) before provision for income taxes	207	123	260	126	716	247	265	307	344	1,163
16	Net income (loss) for period	106	51	170	72	399	143	223	187	215	768
17	Base profit	343	281	318	277	1,219	357	389	435	462	1,643

See footnote(s) at end of statistical tables.

TABLEAU 87. Industrie chimique(1,2)

État des revenus et dépenses

Estimation pour l'univers intégral des corporations

1984					1985					CANSIM 004867	Série	
I	II	III	IV	Annuel	I	II	III	IV	Annuel			
millions de dollars												
4,421	4,946	4,585	4,544	18,496	4,606	5,353					Ventes de biens et de services	1
											Frais d'exploitation:	
132	139	147	144	562	144	153					Amortissement des bâtiments et du matériel	2.2
1	1	1	1	4	-	1					Provision pour épuisement	2.3
4	4	5	7	20	7	6					Amortissement d'actif transitoire et d'immobilisations incorporelles	2.4
											Intérêt versé:	
21	22	23	23	89	25	32					Dette à court terme	2.6
91	90	100	94	375	90	94					Dette à long terme	2.7
3,936	4,327	4,062	4,051	16,376	4,088	4,737					Matières premières, main d'oeuvre et autres frais	2.11
4,185	4,583	4,338	4,320	17,426	4,354	5,023					Total, frais d'exploitation	2
236	363	247	224	1,070	252	330					Revenus (pertes) d'exploitation	3
											Autres revenus:	
4	5	3	4	16	4	3					Dividendes reçus de:	
23	1	3	3	30	-	58					Sociétés canadiennes	4.1
											Sociétés étrangères	4.2
31	32	34	33	130	26	27					Intérêt reçu	4.3
-25	-31	2	-4	-58	-26	-3					Gains (pertes) non réalisés sur la conversion des comptes exprimés en devises étrangères	4.4
1	1	2	6	10	1	1					Gains (pertes) sur réalisation d'actif	4.5
46	27	22	52	147	19	68					Tous les autres revenus	4.6
80	35	66	94	275	24	154					Total, autres revenus	4
316	398	313	318	1,345	276	484					Bénéfice net (perte nette) avant impôts sur le revenu	5
											Impôts sur le revenu des sociétés:	
122	147	121	111	501	118	151					Exigibles	6
11	28	8	4	51	24	15					Différés	7
183	223	184	203	793	134	318					Bénéfice net (perte nette) avant pertes et profits exceptionnels	8.1
15	14	34	-63	-	5	7					Pertes et profits exceptionnels	8.2
-	-	-12	13	1	-	-					Impôts sur le revenu applicable	8.3
198	237	206	153	794	139	325					Bénéfice net (perte nette) pour la période observée	8
473	567	459	464	1,963	448	643					Bénéfices de base	10
											Certains postes corrigés des variations saisonnières:	
4,466	4,665	4,682	4,683	18,496	4,649	5,049					Ventes de biens et de services	13
243	302	244	281	1,070	261	268					Revenus (pertes) d'exploitation	14
340	353	333	319	1,345	312	426					Bénéfice net (perte nette) avant impôts sur le revenu	15
221	218	217	138	794	165	298					Bénéfice net (perte nette) pour la période observée	16
483	516	463	501	1,963	454	585					Bénéfices de base	17

Voir note(s) à la fin des tableaux statistiques.

TABLE 88. Other Manufacturing Industries

Balance Sheet

Companies having \$10 million or more of total assets

Series	CANSIM 004868	1982				1983			
		I	II	III	IV	I	II	III	IV
millions of dollars									
Assets:									
1.1.1	Cash on hand and demand deposits	28	23	33	56	41	40	42	48
1.1.2	Short-term loans and advances to affiliated companies	40	28	31	25	35	38	74	87
1.1.3	Temporary investments	68	59	66	82	86	75	113	145
1.1.4	Accounts receivable	647	681	722	715	704	706	746	745
1.1.5	Inventories	784	776	797	725	719	686	685	685
1.1.6	Other current assets	29	34	31	21	28	29	29	28
1.1	Total current assets	1,596	1,601	1,680	1,624	1,613	1,574	1,689	1,738
1.2	Long-term intercorporate investments in affiliated companies	114	108	102	103	95	97	94	96
1.3	Long-term investments	3	9	9	7	9	9	9	10
1.4	Fixed assets (net)	562	569	569	570	576	574	572	581
1.5	Other assets	115	116	118	131	46	45	41	42
1	Total assets	2,390	2,403	2,478	2,435	2,339	2,299	2,405	2,467
2	Accumulated allowance for depreciation and depletion	480	501	517	525	524	539	547	551
Liabilities:									
Short-term loans:									
3.1.1.1	Bank loans	347	347	404	310	296	287	306	270
3.1.1.2	From affiliated companies, directors and shareholders	146	137	126	104	93	63	61	55
3.1.1.3	All other short-term loans and notes	28	7	5	10	7	2	56	68
3.1.1.4	Accounts payable	474	436	441	486	492	478	506	583
3.1.1.5	Portion of long-term debt payable within one year	17	16	17	16	19	14	16	14
3.1.1.6	Other current liabilities	33	33	32	34	35	27	27	25
3.1.1	Total current liabilities	1,045	976	1,025	960	942	871	972	1,015
Long-term debt:									
3.1.2	Bonds, debentures and serial notes	20	18	24	22	24	16	16	37
3.1.3	Mortgages and agreements of sale	26	25	32	35	38	36	33	32
3.1.4	Loans from affiliated companies	49	80	83	89	78	80	88	96
3.1.5	Loans from chartered banks	88	102	90	115	85	86	85	73
3.1.6	Other long-term debt	53	55	52	35	34	38	35	31
3.1.7	Less: Portion of long-term debt payable within one year	-17	-16	-17	-16	-19	-14	-16	-14
Other liabilities:									
3.1.8	Deferred income taxes	64	65	66	66	55	54	52	42
3.1.9	All other liabilities	65	63	72	74	34	40	33	27
3.1	Total liabilities	1,393	1,368	1,427	1,380	1,271	1,207	1,298	1,339
Shareholders' equity:									
3.2.1	Share capital	271	287	298	351	369	358	359	370
3.2.1.1	Preferred shares	84	91	92	92	96	88	88	90
3.2.1.2	Common shares	187	196	206	259	273	270	271	280
3.2.2	Contributed surplus	21	22	22	26	32	27	27	32
Retained earnings (deficit) and reserves:									
3.2.3.1	Balance at beginning of period	658	701	722	726	673	663	703	717
3.2.3.2	Prior period adjustments	-2	-3	1	-	-2	1	-3	-2
3.2.3.3	Net income (loss) for the period	22	31	15	38	27	43	44	30
3.2.3.4	Corporations employing the equity method	-1	1	1	1	-	-1	-	-
3.2.3.5	Cash dividends declared	-20	-8	-3	-23	-11	-17	-21	-19
3.2.3.6	Transfers to/from contributed surplus and share capital (including stock dividends)	-	-	-	-48	-	4	-	-
3.2.3.7	Other adjustments	44	-	-10	-21	-24	10	-6	-4
3.2.3	Balance at end of period	701	722	726	673	663	703	717	722
3.2.4	Appraisals and other equity	4	4	5	5	4	4	4	4
3.2	Total shareholders' equity	997	1,035	1,051	1,055	1,068	1,092	1,107	1,128
3	Total liabilities and shareholders' equity	2,390	2,403	2,478	2,435	2,339	2,299	2,405	2,467

TABLEAU 88. Autres industries manufacturières

Bilan

Société dont l'actif total est de \$10 millions ou plus

1984				1985				CANSIM 004868	Série
I	II	III	IV	I	II	III	IV		
millions de dollars									
40	41	49	61	51	57			Actif:	
58	109	100	38	29	46			Encaisse et dépôts à demande 1.1.1	
128	118	126	134	115	115			Prêts et avances à court terme aux sociétés affiliées 1.1.2	
733	734	757	788	780	829			Placements temporaires 1.1.3	
716	751	736	733	789	782			Débiteurs 1.1.4	
25	31	33	33	40	43			Stocks 1.1.5	
								Autres disponibilités 1.1.6	
1,700	1,784	1,801	1,787	1,804	1,872			Total des disponibilités 1.1	
89	96	114	130	146	145			Placements à long terme dans les sociétés apparentées 1.2	
8	8	8	7	12	12			Placements à long terme 1.3	
575	579	579	596	617	628			Immobilisations (nettes) 1.4	
36	42	41	41	43	48			Tous les autres éléments d'actif 1.5	
2,408	2,509	2,543	2,561	2,622	2,705			Total de l'actif 1	
555	574	586	602	610	613			Provision accumulée pour amortissement et épusement 2	
								Passif:	
299	318	317	326	344	339			Emprunts à court terme:	
56	69	65	58	65	61			Emprunts bancaires 3.1.1.1	
2	39	29	14	1	4			Après de sociétés affiliées, directeurs et actionnaires 3.1.1.2	
								Tous les autres emprunts à court terme 3.1.1.3	
574	572	578	543	556	614			Créanciers 3.1.1.4	
13	15	23	19	19	20			Partie de la dette à long terme exigible en moins d'un an 3.1.1.5	
24	29	29	39	37	37			Autres exigibilités 3.1.1.6	
968	1,042	1,041	999	1,022	1,075			Total des exigibilités 3.1.1	
38	38	44	39	38	31			Dettes à long terme:	
29	26	19	25	24	22			Obligations garanties ou non et obligations remboursables par série 3.1.2	
82	69	71	63	84	71			Hypothèques et contrats de vente 3.1.3	
69	76	78	91	94	107			Emprunts de sociétés affiliées 3.1.4	
25	34	33	36	40	40			Emprunts auprès de banques à charte 3.1.5	
-13	-15	-23	-19	-19	-20			Autres dettes à long terme 3.1.6	
								Moins: Partie de la dette à long terme exigible en moins d'un an 3.1.7	
41	43	50	50	53	59			Autres éléments de passif:	
32	33	33	32	31	42			Impôts sur le revenu différés 3.1.8	
								Tous les autres éléments de passif 3.1.9	
1,271	1,346	1,346	1,316	1,367	1,427			Total du passif 3.1	
								Avoir des actionnaires:	
380	383	384	417	422	428			Capital-actions 3.2.1	
94	94	94	109	107	114			Actions privilégiées 3.2.1.1	
286	289	290	308	315	314			Actions ordinaires 3.2.1.2	
32	31	31	30	35	35			Surplus d'apport 3.2.2	
722	721	743	780	797	796			Bénéfices non répartis (déficit) et les réserves:	
-1	-5	1	-1	-	-			Solde au début de l'exercice 3.2.3.1	
25	37	36	37	27	44			Redressements de périodes antérieures 3.2.3.2	
-	-	-	-	-	-			Bénéfice net (perte nette) pour la période observée 3.2.3.3	
-18	-5	-8	-18	-10	-6			Corporations utilisant la méthode comptabilisation 3.2.3.4	
-	-3	-1	-	-3	-			Dividendes déclarés en espèces 3.2.3.5	
-7	-2	9	-1	-15	-20			Virements au surplus d'apport et capital-actions (y compris les dividendes en actions) 3.2.3.8	
								Autres redressements 3.2.3.7	
721	743	780	797	796	814			Solde à la fin de l'exercice 3.2.3	
4	6	2	1	2	1			Excédent de la valeur d'expertise et autres avoirs 3.2.4	
1,137	1,163	1,197	1,245	1,255	1,278			Total de l'avoir des actionnaires 3.2	
2,408	2,509	2,543	2,561	2,622	2,705			Total du passif et de l'avoir des actionnaires 3	

TABLE 89. Other Manufacturing Industries

Statement of income

Companies having \$10 million or more of total assets

Series	CANSIM 004869	1982					1983				
		I	II	III	IV	Annual	I	II	III	IV	Annual
millions of dollars											
1	Sales of goods and services(1)	830	886	960	1,033	3,709	1,067	1,040	1,032	1,037	4,176
	Operation expenses:										
2.2	Depreciation of buildings and equipment	20	19	21	25	85	24	23	21	23	91
2.3	Depletion	-	-	-	-	-	-	-	-	-	-
2.4	Amortization of deferred charges and intangible assets	-	-	-	-	-	-	-	-	-	-
	Interest on:										
2.6	Short-term loans	18	18	22	14	72	11	11	9	10	41
2.7	Long-term debt	4	4	5	7	20	6	5	5	5	21
2.11	Materials, labour and other expenses	748	800	871	925	3,344	986	944	934	952	3,816
2	Total operating expenses(1)	790	841	919	971	3,521	1,027	983	969	990	3,969
3	Operating income (loss)	40	45	41	62	188	40	57	63	47	207
	Other income:										
	Dividends from:										
4.1	Canadian corporations	-	-	-	-	-	-	-	-	-	-
4.2	Foreign corporations	-	-	-	-	-	-	-	-	-	-
4.3	Interest	5	4	5	7	21	5	8	6	9	28
4.4	Gains (losses) on the translation of foreign currency	-2	1	-1	-	-2	1	-1	-	-	-
4.5	Gains (losses) on sale of assets	2	1	2	-1	4	-	1	-	-3	-2
4.6	All other income	-1	2	-2	-	-1	-	1	1	-1	1
4	Total other income	4	8	4	6	22	6	9	7	5	27
5	Income (loss) before provision for income taxes	44	53	45	68	210	46	66	70	52	234
	Provision for income and other corporation taxes:										
6	Current	20	21	24	29	94	26	25	27	33	111
7	Deferred	1	1	1	1	4	-6	-2	-1	-11	-20
8.1	Net income (loss) before extraordinary items	23	31	20	38	112	26	43	44	30	143
8.2	Extraordinary gains (losses)	-1	-	-5	-	-6	1	-	-	-	1
8.3	Income tax related thereto	-	-	-	-	-	-	-	-	-	-
8	Net income (loss) for period	22	31	15	38	106	27	43	44	30	144
10	Base profit	64	70	65	94	293	69	89	91	78	327
	Capital expenditures:										
19.1	Land	-	-	-	1	1	-	-	-	-	-
19.2	Depreciable assets	35	27	23	29	114	23	24	27	43	117
19.3	Depletable assets	-	-	-	-	-	-	-	-	-	-
19	Total capital expenditures	35	27	23	30	115	23	24	27	43	117
	Selected items, seasonally adjusted:										
13	Sales of goods and services	838	906	972	993	3,709	1,074	1,059	1,043	1,000	4,176
14	Operating income (loss)	47	42	43	56	188	49	53	65	40	207
15	Income (loss) before provision for income taxes	52	49	46	63	210	56	61	71	46	234
16	Net income (loss) for periode	27	28	17	34	106	34	39	46	25	144
17	Base profit	73	67	68	85	293	80	85	94	68	327

See footnote(s) at end of statistical tables.

TABLEAU 89. Autres industries manufacturières

État des revenus et dépenses

Société dont l'actif total est de \$10 millions ou plus

1984					1985					CANSIM 004869	Série	
I	II	III	IV	Annuel	I	II	III	IV	Annuel			
millions de dollars												
956	944	956	1,061	3,917	963	1,045					Ventes de biens et de services(1)	1
Frais d'exploitation:												
20	21	22	22	85	23	23					Amortissement des bâtiments et du matériel	2.2
-	-	-	-	-	-	-					Provision pour épuisement	2.3
-	-	-	-	-	-	-					Amortissement d'actif transitoire et d'immobilisations incorporelles	2.4
Interêt versé:												
9	10	12	10	41	9	10					Dette à court terme	2.6
6	5	5	6	22	6	6					Dette à long terme	2.7
887	850	865	957	3,559	888	943					Matières premières, main d'oeuvre et autres frais	2.11
922	886	904	995	3,707	926	982					Total, frais d'exploitation(1)	2
34	58	52	66	210	37	63					Revenus (pertes) d'exploitation	3
Autres revenus:												
Dividendes reçus de:												
-	-	-	-	-	-	-					Sociétés canadiennes	4.1
-	-	-	-	-	-	-					Sociétés étrangères	4.2
8	7	8	9	32	7	7					Interêt reçu	4.3
-1	-2	3	-5	-5	-1	-					Gains (pertes) non réalisés sur la conversion des comptes exprimés en devises étrangères	4.4
-	3	1	-	4	-	-					Gains (pertes) sur réalisation d'actif	4.5
-1	-	-2	3	-	-	2					Tous les autres revenus	4.6
6	8	10	7	31	6	9					Total, autres revenus	4
40	66	62	73	241	43	72					Bénéfice net (perte nette) avant impôts sur le revenu	5
Impôts sur le revenu des sociétés:												
14	23	23	24	84	15	23					Exigibles	6
2	3	3	2	10	1	5					Différés	7
24	40	36	47	147	27	44					Bénéfice net (perte nette) avant pertes et profits exceptionnels	8.1
1	-4	-	-10	-13	-	-					Pertes et profits exceptionnels	8.2
-	1	-	-	1	-	-					Impôts sur le revenu applicable	8.3
25	37	36	37	135	27	44					Bénéfice net (perte nette) pour la période observée	8
61	86	80	100	327	67	95					Bénéfices de base	10
Dépenses en immobilisations:												
-	1	-	-	1	1	-					Terrains	19.1
26	24	33	44	127	37	42					Actif amortissable	19.2
-	-	-	-	-	-	-					Actif épuisable	19.3
26	25	33	44	128	38	42					Total, dépenses en immobilisations	19
Certains postes corrigés des variations saisonnières:												
963	962	965	1,027	3,917	971	1,060					Ventes de biens et de services	13
45	53	54	58	210	49	56					Revenus (pertes) d'exploitation	14
52	60	63	66	241	56	64					Bénéfice net (perte nette) avant impôts sur le revenu	15
33	32	38	32	135	36	38					Bénéfice net (perte nette) pour la période observée	16
73	82	83	89	327	80	89					Bénéfices de base	17

Voir note(s) à la fin des tableaux statistiques.

TABLE 90. Other Manufacturing Industries

Statement of Income

Estimate for entire universe of corporations

Series	CANSIM 004870	1982					1983				
		I	II	III	IV	Annual	I	II	III	IV	Annual
		millions of dollars									
1	Sales of goods and services(1)	1,683	1,871	1,900	2,014	7,468	2,041	2,149	2,141	2,209	8,540
	Operation expenses:										
2.2	Depreciation of buildings and equipment	46	45	44	46	181	43	42	40	42	167
2.3	Depletion	-	-	-	-	-	-	-	-	-	-
2.4	Amortization of deferred charges and intangible assets	-	-	-	-	-	-	-	-	-	-
	Interest on:										
2.6	Short-term loans	32	32	39	31	134	25	24	22	23	94
2.7	Long-term debt	16	16	20	20	72	18	15	16	17	66
2.11	Materials, labour and other expenses	1,533	1,710	1,732	1,829	6,804	1,887	1,982	1,970	2,043	7,882
2	Total operating expenses(1)	1,627	1,803	1,835	1,926	7,191	1,973	2,063	2,048	2,125	8,209
3	Operating income (loss)	56	68	65	88	277	68	86	93	84	331
	Other income:										
	Dividends from:										
4.1	Canadian corporations	1	1	1	1	4	1	1	1	1	4
4.2	Foreign corporations	-	-	-	-	-	-	-	-	-	-
4.3	Interest	10	10	11	12	43	11	14	13	17	55
4.4	Gains (losses) on the translation of foreign currency	-2	1	-1	-	-2	1	-1	-	-	-
4.5	Gains (losses) on sale of assets	4	3	4	2	13	1	2	1	-2	2
4.6	All other income	5	9	5	8	27	7	10	10	8	35
4	Total other income	18	24	20	23	85	21	26	25	24	96
5	Income (loss) before provision for income taxes	74	92	85	111	362	89	112	118	108	427
	Provision for income and other corporation taxes:										
6	Current	30	34	37	42	143	40	36	40	53	169
7	Deferred	1	1	-2	-	-	-6	-2	-1	-11	-20
8.1	Net income (loss) before extraordinary items	43	57	50	69	219	55	78	79	66	278
8.2	Extraordinary gains (losses)	-1	-	-5	-	-6	1	-	-	-	1
8.3	Income tax related thereto	-	-	-	-	-	-	-	-	-	-
8	Net income (loss) for period	42	57	45	69	213	56	78	79	66	279
10	Base profit	117	132	125	154	528	129	152	156	151	588
	Selected items, seasonally adjusted:										
13	Sales of goods and services	1,707	1,842	1,934	1,985	7,468	2,063	2,120	2,178	2,179	8,540
14	Operating income (loss)	67	63	65	82	277	80	81	94	76	331
15	Income (loss) before provision for income taxes	87	86	86	103	362	104	105	119	99	427
16	Net income (loss) for period	51	51	46	65	213	66	72	80	61	279
17	Base profit	129	126	124	149	528	143	146	155	144	588

See footnote(s) at end of statistical tables.

TABLEAU 90. Autres industries manufacturières

État des revenus et dépenses

Estimation pour l'univers intégral des corporations

1984					1985					CANSIM 004870	Série	
I	II	III	IV	Annuel	I	II	III	IV	Annuel			
millions de dollars												
2,178	2,150	2,091	2,377	8,796	2,248	2,419					Ventes de biens et de services(1)	1
											Frais d'exploitation:	
44	44	46	41	175	45	45					Amortissement des bâtiments et du matériel	2.2
-	-	-	-	-	-	-					Provision pour épuisement	2.3
-	-	-	-	-	-	-					Amortissement d'actif transitoire et d'immobilisations incorporelles	2.4
23	24	28	25	100	21	22					Intérêt versé:	
18	17	19	19	73	21	19					Dette à court terme	2.6
											Dette à long terme	2.7
2,022	1,970	1,908	2,188	8,088	2,099	2,237					Matières premières, main d'oeuvre et autres frais	2.11
2,107	2,055	2,001	2,273	8,436	2,186	2,323					Total, frais d'exploitation(1)	2
71	95	90	104	360	62	96					Revenus (pertes) d'exploitation	3
											Autres revenus:	
1	1	1	1	4	1	1					Dividendes reçus de:	
-	-	-	-	-	-	-					Sociétés canadiennes	4.1
											Sociétés étrangères	4.2
15	15	16	16	62	11	11					Intérêt reçu	4.3
-1	-2	3	-5	-5	-1	-					Gains (pertes) non réalisés sur la conversion des comptes exprimés en devises étrangères	4.4
1	4	2	1	8	1	1					Gains (pertes) sur réalisation d'actif	4.5
7	10	8	11	36	7	9					Tous les autres revenus	4.6
23	28	30	24	105	19	22					Total, autres revenus	4
94	123	120	128	465	81	118					Bénéfice net (perte nette) avant impôts sur le revenu	5
											Impôts sur le revenu des sociétés:	
34	43	43	43	163	25	33					Exigibles	6
2	3	3	2	10	1	5					Différés	7
58	77	74	83	292	55	80					Bénéfice net (perte nette) avant pertes et profits exceptionnels	8.1
1	-4	-	-10	-13	-	-					Pertes et profits exceptionnels	8.2
-	1	-	-	1	-	-					Impôts sur le revenu applicable	8.3
59	74	74	73	280	55	80					Bénéfice net (perte nette) pour la période observée	8
137	164	160	172	633	125	161					Bénéfices de base	10
											Certains postes corrigés des variations saisonnières:	
2,200	2,121	2,127	2,348	8,796	2,274	2,386					Ventes de biens et de services	13
84	89	91	96	360	75	91					Revenus (pertes) d'exploitation	14
110	116	120	119	465	97	111					Bénéfice net (perte nette) avant impôts sur le revenu	15
70	67	76	67	280	66	73					Bénéfice net (perte nette) pour la période observée	16
152	157	159	165	633	140	153					Bénéfices de base	17

Voir notes à la fin des tableaux statistiques.

TABLE 91. Construction Industries

Balance Sheet

Companies having \$10 million or more of total assets

Series	CANSIM 004871	1982				1983			
		I	II	III	IV	I	II	III	IV
millions of dollars									
Assets:									
1.1.1	Cash on hand and demand deposits	140	148	168	206	170	178	163	184
1.1.2	Short-term loans and advances to affiliated companies	201	193	157	164	157	155	175	146
1.1.3	Temporary investments	186	194	234	232	268	252	249	285
1.1.4	Accounts receivable	2,060	2,057	2,138	1,994	1,946	1,908	1,942	1,825
1.1.5	Inventories	1,112	1,076	1,089	1,087	984	888	758	730
1.1.6	Other current assets	121	110	114	108	117	108	150	89
1.1	Total current assets	3,820	3,778	3,900	3,791	3,642	3,489	3,437	3,259
1.2	Long-term intercorporate investments in affiliated companies	347	346	351	340	299	309	295	271
1.3	Long-term investments	87	81	85	86	78	85	68	86
1.4	Fixed assets (net)	1,619	1,600	1,521	1,588	1,722	1,597	1,749	1,724
1.5	Other assets	291	243	267	219	144	180	69	42
1	Total assets	6,164	6,048	6,124	6,024	5,885	5,660	5,618	5,382
2	Accumulated allowance for depreciation and depletion	1,065	1,083	1,071	1,102	1,034	1,008	984	893
Liabilities:									
Short-term loans:									
3.1.1.1	Bank loans	881	861	827	725	704	706	707	661
3.1.1.2	From affiliated companies, directors and shareholders	104	80	97	80	67	58	59	47
3.1.1.3	All other short-term loans and notes	25	25	26	28	33	34	40	47
3.1.1.4	Accounts payable	1,513	1,484	1,492	1,475	1,409	1,347	1,367	1,287
3.1.1.5	Portion of long-term debt payable within one year	70	72	67	63	63	58	50	44
3.1.1.6	Other current liabilities	469	487	496	496	494	428	436	405
3.1.1	Total current liabilities	3,062	3,009	3,005	2,867	2,770	2,631	2,659	2,491
Long-term debt:									
3.1.2	Bonds, debentures and serial notes	39	19	13	24	89	85	84	80
3.1.3	Mortgages and agreements of sale	531	531	545	548	542	507	440	435
3.1.4	Loans from affiliated companies	269	242	241	168	215	210	184	172
3.1.5	Loans from chartered banks	134	146	145	171	159	169	154	119
3.1.6	Other long-term debt	324	300	286	284	197	183	239	224
3.1.7	Less: Portion of long-term debt payable within one year	-70	-72	-67	-63	-63	-58	-50	-44
Other liabilities:									
3.1.8	Deferred income taxes	342	341	357	357	336	356	368	414
3.1.9	All other liabilities	113	115	116	118	120	108	106	70
3.1	Total liabilities	4,744	4,631	4,641	4,474	4,365	4,191	4,184	3,961
Shareholders' equity:									
3.2.1	Share capital	231	264	283	267	276	267	268	235
3.2.1.1	Preferred shares	98	142	152	131	144	134	138	102
3.2.1.2	Common shares	133	122	131	136	132	133	130	133
3.2.2	Contributed surplus	26	25	28	59	70	49	44	58
Retained earnings (deficit) and reserves:									
3.2.3.1	Balance at beginning of period	1,208	1,108	1,076	1,122	1,173	1,126	1,119	1,089
3.2.3.2	Prior period adjustments	-49	-4	9	16	3	-2	4	-6
3.2.3.3	Net income (loss) for the period	23	12	66	59	52	49	84	26
3.2.3.4	Corporations employing the equity method	-1	3	-1	-7	3	9	7	-1
3.2.3.5	Cash dividends declared	-6	-5	-4	-27	-5	-14	-13	-15
3.2.3.6	Transfers to/from contributed surplus and share capital (including stock dividends)	-	-	-	-	-3	-	-	11
3.2.3.7	Other adjustments	-67	-38	-24	10	-97	-49	-112	18
3.2.3	Balance at end of period	1,108	1,076	1,122	1,173	1,126	1,119	1,089	1,122
3.2.4	Appraisals and other equity	55	52	50	51	48	34	33	6
3.2	Total shareholders' equity	1,420	1,417	1,483	1,550	1,520	1,469	1,434	1,421
3	Total liabilities and shareholders' equity	6,164	6,048	6,124	6,024	5,885	5,660	5,618	5,382

TABLEAU 91. Construction

Bilan

Société dont l'actif total est de \$10 millions ou plus

1984				1985				CANSIM 004871	Série
I	II	III	IV	I	II	III	IV		
millions de dollars									
200	191	174	194	202	160			Actif:	
131	137	197	177	212	158			Encaisse et dépôts à demande 1.1.1	
305	274	216	307	260	248			Prêts et avances à court terme aux sociétés affiliées 1.1.2	
1,624	1,613	1,774	1,645	1,555	1,670			Placements temporaires 1.1.3	
659	664	652	615	537	526			Débiteurs 1.1.4	
73	77	78	87	80	93			Stocks 1.1.5	
								Autres disponibilités 1.1.6	
2,992	2,956	3,091	3,025	2,846	2,855			Total des disponibilités 1.1	
250	247	238	211	253	298			Placements à long terme dans les sociétés apparentées 1.2	
72	80	90	88	114	112			Placements à long terme 1.3	
1,370	1,361	1,325	1,296	1,349	1,340			Immobilisations (nettes) 1.4	
120	97	106	117	113	98			Tous les autres éléments d'actif 1.5	
4,804	4,741	4,850	4,737	4,675	4,703			Total de l'actif 1	
907	922	927	933	1,007	800			Provision accumulée pour amortissement et epuisement 2	
								Passif:	
560	555	586	494	520	500			Emprunts à court terme:	
29	30	38	56	51	47			Emprunts bancaires 3.1.1.1	
53	69	63	61	70	70			Auprès de sociétés affiliées, directeurs et actionnaires 3.1.1.2	
								Tous les autres emprunts à court terme 3.1.1.3	
1,116	1,107	1,201	1,191	1,081	1,181			Créanciers 3.1.1.4	
45	45	39	56	46	46			Partie de la dette à long terme exigible en moins d'un an 3.1.1.5	
332	326	369	332	318	288			Autres exigibilités 3.1.1.6	
2,135	2,132	2,296	2,190	2,086	2,132			Total des exigibilités 3.1.1	
77	77	70	70	56	55			Dettes à long terme:	
								Obligations garanties ou non et obligations remboursables par série 3.1.2	
314	287	271	301	336	349			Hypothèques et contrats de vente 3.1.3	
193	167	174	185	198	261			Emprunts de sociétés affiliées 3.1.4	
121	125	117	140	114	116			Emprunts auprès de banques à charte 3.1.5	
214	219	222	221	176	184			Autres dettes à long terme 3.1.6	
-45	-45	-39	-56	-46	-46			Moins: Partie de la dette à long terme exigible en moins d'un an 3.1.7	
371	360	351	321	327	305			Autres éléments de passif:	
79	79	80	65	85	84			Impôts sur le revenu différés 3.1.8	
								Tous les autres éléments de passif 3.1.9	
3,459	3,401	3,542	3,437	3,332	3,440			Total du passif 3.1	
								Avoir des actionnaires:	
231	269	272	312	338	338			Capital-actions 3.2.1	
87	88	88	77	87	85			Actions privilégiées 3.2.1.1	
144	181	184	235	251	253			Actions ordinaires 3.2.1.2	
46	46	47	25	36	37			Surplus d'apport 3.2.2	
1,122	1,060	1,017	981	956	961			Bénéfices non répartis (déficit) et les réserves:	
9	-6	-5	6	-2	2			Solde au début de l'exercice 3.2.3.1	
7	1	55	47	-4	19			Redressements de périodes antérieures 3.2.3.2	
5	-13	-21	-	-	33			Bénéfice net (perte nette) pour la période observée 3.2.3.3	
-3	-14	-49	-36	-9	-101			Corporations utilisant la méthode comptabilisation 3.2.3.4	
-3	-4	-1	-	-1	-14			Dividendes déclarés en espèces 3.2.3.5	
								Virements au surplus d'apport et capital-actions (y compris les dividendes en actions) 3.2.3.6	
-77	-7	-15	-42	21	-19			Autres redressements 3.2.3.7	
1,060	1,017	981	956	961	881			Solde à la fin de l'exercice 3.2.3	
8	8	8	7	8	7			Excédent de la valeur d'expertise et autres avoirs 3.2.4	
1,345	1,340	1,308	1,300	1,343	1,263			Total de l'avoir des actionnaires 3.2	
4,804	4,741	4,850	4,737	4,675	4,703			Total du passif et de l'avoir des actionnaires 3	

TABLE 92. Construction Industries

Statement of Income

Companies having \$10 million or more of total assets

Series	CANSIM 004872	1982					1983				
		I	II	III	IV	Annual	I	II	III	IV	Annual
millions of dollars											
1	Sales of goods and services	2,546	2,376	2,630	2,710	10,262	2,136	2,217	2,390	2,090	8,833
Operation expenses:											
2.2	Depreciation of buildings and equipment	37	39	41	46	163	34	34	34	30	132
2.3	Depletion	-	-	-	-	-	1	-	-	-	1
2.4	Amortization of deferred charges and intangible assets	-	-	-	31	31	-	-	-	2	2
Interest on:											
2.6	Short-term loans	32	32	44	3	111	18	19	30	24	91
2.7	Long-term debt	28	24	24	38	114	17	19	20	18	74
2.11	Materials, labour and other expenses	2,436	2,283	2,480	2,543	9,742	2,019	2,121	2,210	1,976	8,326
2	Total operating expenses	2,533	2,378	2,589	2,661	10,161	2,089	2,193	2,294	2,050	8,626
3	Operating income (loss)	13	-2	41	49	101	47	24	96	40	207
Other income:											
Dividends from:											
4.1	Canadian corporations	2	3	3	3	11	-	5	-	2	7
4.2	Foreign corporations	-	-	-	-	-	4	5	4	4	17
4.3	Interest	19	20	20	26	85	15	19	20	17	71
4.4	Gains (losses) on the translation of foreign currency	2	-	-3	-2	-3	-	-1	2	-	1
4.5	Gains (losses) on sale of assets	10	9	13	9	41	3	4	3	2	12
4.6	All other income	9	4	29	20	62	21	13	8	10	52
4	Total other income	42	36	62	56	196	43	45	37	35	160
5	Income (loss) before provision for income taxes	55	34	103	105	297	90	69	133	75	367
Provision for income and other corporation taxes:											
6	Current	21	12	22	42	97	27	9	38	23	97
7	Deferred	9	6	11	1	27	11	10	10	18	49
8.1	Net income (loss) before extraordinary items	25	16	70	62	173	52	50	85	34	221
8.2	Extraordinary gains (losses)	-2	-4	-4	-4	-14	-	-1	-1	-8	-10
8.3	Income tax related thereto	-	-	-	1	1	-	-	-	-	-
8	Net income (loss) for period	23	12	66	59	160	52	49	84	26	211
10	Base profit	78	61	131	172	442	122	95	162	103	482
Capital expenditures:											
19.1	Land	16	10	3	7	36	10	4	6	2	22
19.2	Depreciable assets	122	58	79	79	338	48	64	57	92	261
19.3	Depletable assets	-	-	-	-	-	-	-	-	1	1
19	Total capital expenditures	138	68	82	86	374	58	68	63	95	284
Selected items, seasonally adjusted:											
13	Sales of goods and services	2,764	2,507	2,482	2,509	10,262	2,387	2,353	2,226	1,867	8,833
14	Operating income (loss)	34	19	12	36	101	68	47	65	27	207
15	Income (loss) before provision for income taxes	80	57	75	85	297	116	95	102	54	367
16	Net income (loss) for period	39	25	43	53	160	68	63	60	20	211
17	Base profit	105	85	108	144	442	149	121	138	74	482

TABLEAU 92. Construction

État des revenus et dépenses

Société dont l'actif total est de \$10 millions ou plus

1984					1985					CANSIM 004872	Série	
I	II	III	IV	Annuel	I	II	III	IV	Annuel			
millions de dollars												
1,394	1,727	1,752	2,035	6,908	1,480	1,841					Ventes de biens et de services	1
											Frais d'exploitation:	
25	27	28	29	109	23	25					Amortissement des bâtiments et du matériel	2.2
-	1	-	-	1	-	-					Provision pour épuisement	2.3
-	-	-	-	-	-	-					Amortissement d'actif transitoire et d'immobilisations incorporelles	2.4
18	15	22	21	76	19	18					Intérêt versé:	
15	24	17	21	77	16	16					Dette à court terme	2.6
											Dette à long terme	2.7
1,367	1,691	1,687	1,904	6,649	1,449	1,786					Matières premières, main d'oeuvre et autres frais	2.11
1,425	1,758	1,754	1,975	6,912	1,507	1,845					Total, frais d'exploitation	2
-31	-31	-2	60	-4	-27	-4					Revenus (pertes) d'exploitation	3
											Autres revenus:	
-	2	39	1	42	2	1					Dividendes reçus de:	
-	-	1	-	1	1	1					Sociétés canadiennes	4.1
											Sociétés étrangères	4.2
22	15	17	22	76	21	25					Intérêt reçu	4.3
-	-	10	-6	4	1	-1					Gains (pertes) non réalisés sur la conversion des comptes exprimés en devises étrangères	4.4
6	9	3	8	26	4	8					Gains (pertes) sur réalisation d'actif	4.5
11	18	5	3	37	5	4					Tous les autres revenus	4.8
39	44	75	28	186	34	38					Total, autres revenus	4
8	13	73	88	182	7	34					Bénéfice net (perte nette) avant impôts sur le revenu	5
											Impôts sur le revenu des sociétés:	
11	6	33	52	102	11	35					Exigibles	6
-9	1	-1	-22	-31	-2	-20					Différés	7
6	6	41	58	111	-2	19					Bénéfice net (perte nette) avant pertes et profits exceptionnels	8.1
1	-5	14	-10	-	-2	-					Pertes et profits exceptionnels	8.2
-	-	-	-1	-1	-	-					Impôts sur le revenu applicable	8.3
7	1	55	47	110	-4	19					Bénéfice net (perte nette) pour la période observée	8
27	30	49	114	220	23	51					Bénéfices de base	10
											Dépenses en immobilisations:	
5	4	2	5	16	3	4					Terrains	19.1
63	65	49	62	239	44	55					Actif amortissable	19.2
-	2	-	2	4	1	1					Actif épuisable	19.3
68	71	51	69	259	48	60					Total, dépenses en immobilisations	19
1,671	1,862	1,574	1,801	6,908	1,773	1,943					Certains postes corrigés des variations saisonnières:	
-10	-7	-34	47	-4	-5	19					Ventes de biens et de services	13
34	41	40	67	182	32	62					Revenus (pertes) d'exploitation	14
23	15	30	42	110	12	34					Bénéfice net (perte nette) avant impôts sur le revenu	15
54	57	24	85	220	53	72					Bénéfice net (perte nette) pour la période observée	16
											Bénéfices de base	17

TABLE 93. Construction Industries

Statement of Income

Estimate for entire universe of corporations

Series	CANSIM 004873	1982					1983				
		I	II	III	IV	Annual	I	II	III	IV	Annual
millions of dollars											
1	Sales of goods and services	9,043	9,427	10,551	10,792	39,813	7,679	8,583	10,706	9,631	36,599
	Operation expenses:										
2.2	Depreciation of buildings and equipment	180	232	223	251	886	202	189	220	213	824
2.3	Depletion	2	2	2	2	8	3	2	2	2	9
2.4	Amortization of deferred charges and intangible assets	-	-	-	31	31	-	-	-	2	2
	Interest on:										
2.6	Short-term loans	106	89	101	69	365	118	106	139	139	502
2.7	Long-term debt	102	103	103	152	460	122	108	108	99	437
2.11	Materials, labour and other expenses	8,628	8,922	9,952	10,096	37,598	7,056	7,980	9,924	9,032	33,992
2	Total operating expenses	9,018	9,348	10,381	10,601	39,348	7,501	8,385	10,393	9,487	35,766
3	Operating income (loss)	25	79	170	191	465	178	198	313	144	833
	Other income:										
	Dividends from:										
4.1	Canadian corporations	5	6	6	6	23	3	8	3	5	19
4.2	Foreign corporations	-	-	-	-	-	4	5	4	4	17
4.3	Interest	57	58	57	61	233	40	45	45	41	171
4.4	Gains (losses) on the translation of foreign currency	2	-	-3	-2	-3	-	-1	2	-	1
4.5	Gains (losses) on sale of assets	27	26	21	21	95	14	18	20	14	66
4.6	All other income	32	27	48	39	146	40	39	42	33	154
4	Total other income	123	117	129	125	494	101	114	116	97	428
5	Income (loss) before provision for income taxes	148	196	299	316	959	279	312	429	241	1,261
	Provision for income and other corporation taxes:										
6	Current	70	96	122	149	437	112	119	167	100	498
7	Deferred	-5	-9	-4	-14	-32	6	5	5	13	29
8.1	Net income (loss) before extraordinary items	83	109	181	181	554	161	188	257	128	734
8.2	Extraordinary gains (losses)	-2	-4	-4	-4	-14	-	-1	-1	-8	-10
8.3	Income tax related thereto	-	-	-	1	1	-	-	-	-	-
8	Net income (loss) for period	81	105	177	178	541	161	187	256	120	724
10	Base profit	296	398	500	575	1,769	467	478	626	439	2,010
	Selected items, seasonally adjusted:										
13	Sales of goods and services	10,218	9,874	9,821	9,900	39,813	9,028	9,030	9,927	8,614	36,599
14	Operating income (loss)	130	137	76	122	465	283	251	221	78	833
15	Income (loss) before provision for income taxes	249	260	197	253	959	377	375	326	183	1,261
16	Net income (loss) for period	147	140	109	145	541	225	221	188	90	724
17	Base profit	402	469	407	491	1,769	574	548	533	355	2,010

TABLEAU 93. Construction

État des revenus et dépenses

Estimation pour l'univers intégral des corporations

1984					1985					CANSIM 004873	Série	
I	II	III	IV	Annuel	I	II	III	IV	Annuel			
millions de dollars												
6,715	8,285	9,319	9,711	34,030	6,469	9,068					Ventes de biens et de services	1
199	217	247	252	915	211	250					Frais d'exploitation:	
2	3	2	2	9	2	4					Amortissement des bâtiments et du matériel	2.2
-	-	-	-	-	-	-					Provision pour épuisement	2.3
											Amortissement d'actif transitoire et d'immobilisations incorporelles	2.4
121	113	132	125	491	115	126					Intérêt versé:	
111	118	126	137	492	116	126					Dette à court terme	2.6
											Dette à long terme	2.7
6,255	7,750	8,550	8,928	31,483	5,948	8,411					Matières premières, main d'oeuvre et autres frais	2.11
6,688	8,201	9,057	9,444	33,390	6,392	8,917					Total, frais d'exploitation	2
27	84	262	267	640	77	151					Revenus (pertes) d'exploitation	3
											Autres revenus:	
3	5	41	3	52	3	1					Dividendes reçus de:	
-	-	1	-	1	1	1					Sociétés canadiennes	4.1
											Sociétés étrangères	4.2
35	31	32	40	138	36	25					Intérêt reçu	4.3
-	-	10	-6	4	1	-1					Gains (pertes) non réalisés sur la conversion des comptes exprimés en devises étrangères	4.4
26	25	27	24	102	26	24					Gains (pertes) sur réalisation d'actif	4.5
41	40	40	31	152	42	48					Tous les autres revenus	4.6
105	101	151	92	449	109	98					Total, autres revenus	4
132	185	413	359	1,089	186	249					Bénéfice net (perte nette) avant impôts sur le revenu	5
											Impôts sur le revenu des sociétés:	
60	77	166	157	460	81	135					Exigibles	6
-11	-1	-4	-10	-26	-	-22					Différés	7
83	109	251	212	655	105	136					Bénéfice net (perte nette) avant pertes et profits exceptionnels	8.1
1	-5	14	-10	-	-2	-					Pertes et profits exceptionnels	8.2
-	-	-	-1	-1	-	-					Impôts sur le revenu applicable	8.3
84	104	265	201	654	103	136					Bénéfice net (perte nette) pour la période observée	8
304	375	584	592	1,855	369	479					Bénéfices de base	10
											Certains postes corrigés des variations saisonnières:	
8,200	8,712	8,488	8,630	34,030	8,036	9,389					Ventes de biens et de services	13
131	133	172	204	640	182	196					Revenus (pertes) d'exploitation	14
228	246	311	304	1,089	282	305					Bénéfice net (perte nette) avant impôts sur le revenu	15
147	137	198	172	654	164	168					Bénéfice net (perte nette) pour la période observée	16
412	444	491	508	1,855	480	536					Bénéfices de base	17

TABLE 94. Pipelines Industry(1)

Balance Sheet

Companies having \$10 million or more of total assets

Series	CANSIM 004874	1982				1983			
		I	II	III	IV	I	II	III	IV
millions of dollars									
Assets:									
1.1.1	Cash on hand and demand deposits	56	51	50	76	61	92	107	65
1.1.2	Short-term loans and advances to affiliated companies	3	3	-	-	-	-	-	10
1.1.3	Temporary investments	257	225	202	90	205	180	204	117
1.1.4	Accounts receivable	673	479	517	846	716	592	665	1,359
1.1.5	Inventories	136	158	164	181	186	175	187	185
1.1.6	Other current assets	11	19	11	65	38	61	71	112
1.1	Total current assets	1,136	935	944	1,258	1,206	1,100	1,234	1,848
1.2	Long-term intercorporate investments in affiliated companies	1,641	1,903	1,915	2,208	2,257	2,564	2,691	3,067
1.3	Long-term investments	168	173	106	99	56	24	28	90
1.4	Fixed assets (net)	5,393	5,747	6,202	6,411	6,409	6,412	6,444	6,483
1.5	Other assets	1,426	1,463	1,491	459	470	463	512	481
1	Total assets	9,764	10,221	10,658	10,435	10,398	10,563	10,909	11,969
2	Accumulated allowance for depreciation and depletion	1,815	1,854	1,918	1,968	2,039	2,099	2,159	2,210
Liabilities:									
Short-term loans:									
3.1.1.1	Bank loans	21	281	387	178	179	89	98	110
3.1.1.2	From affiliated companies, directors and shareholders	-	9	3	-7	-	-	2	1
3.1.1.3	All other short-term loans and notes	-	-	-	42	109	50	50	146
3.1.1.4	Accounts payable	773	653	603	856	598	544	656	1,118
3.1.1.5	Portion of long-term debt payable within one year	93	105	85	112	115	129	175	108
3.1.1.6	Other current liabilities	73	79	98	132	161	152	139	520
3.1.1	Total current liabilities	960	1,127	1,176	1,313	1,162	964	1,120	2,003
Long-term debt:									
3.1.2	Bonds, debentures and serial notes	3,129	3,147	3,443	3,450	3,587	3,896	3,945	3,987
3.1.3	Mortgages and agreements of sale	-	-	-	-	-	-	-	-
3.1.4	Loans from affiliated companies	40	276	279	297	295	295	299	62
3.1.5	Loans from chartered banks	115	113	107	121	80	77	69	101
3.1.6	Other long-term debt	1,742	1,490	1,495	877	886	886	903	914
3.1.7	Less: Portion of long-term debt payable within one year	-93	-105	-85	-112	-115	-129	-175	-108
Other liabilities:									
3.1.8	Deferred income taxes	434	451	476	518	511	549	586	561
3.1.9	All other liabilities	89	100	102	114	119	122	118	121
3.1	Total liabilities	6,416	6,599	6,993	6,578	6,525	6,660	6,865	7,641
Shareholders' equity:									
3.2.1	Share capital	1,661	1,929	1,915	2,022	2,023	2,027	2,081	2,391
3.2.1.1	Preferred shares	1,038	1,323	1,303	1,400	1,395	1,389	1,380	1,374
3.2.1.2	Common shares	623	606	612	622	628	638	701	1,017
3.2.2	Contributed surplus	536	526	527	524	533	531	531	531
Retained earnings (deficit) and reserves:									
3.2.3.1	Balance at beginning of period	1,172	1,146	1,161	1,200	1,290	1,296	1,324	1,411
3.2.3.2	Prior period adjustments	3	-	-	-7	-1	-	2	-4
3.2.3.3	Net income (loss) for the period	76	90	99	157	117	102	178	48
3.2.3.4	Corporations employing the equity method	12	14	20	31	13	13	13	35
3.2.3.5	Cash dividends declared	-68	-88	-84	-89	-93	-87	-105	-107
3.2.3.6	Transfers to/from contributed surplus and share capital (including stock dividends)	-	-1	-	-	-	-	-	-
3.2.3.7	Other adjustments	-49	-	4	-2	-30	-	-1	2
3.2.3	Balance at end of period	1,146	1,161	1,200	1,290	1,296	1,324	1,411	1,385
3.2.4	Appraisals and other equity	5	6	23	21	21	21	21	21
3.2	Total shareholders' equity	3,348	3,622	3,665	3,857	3,873	3,903	4,044	4,328
3	Total liabilities and shareholders' equity	9,764	10,221	10,658	10,435	10,398	10,563	10,909	11,969

See footnote(s) at end of statistical tables.

TABLEAU 94. Pipelines(1)

Bilan

Société dont l'actif total est de \$10 millions ou plus

1984				1985				CANSIM 004874	Série
I	II	III	IV	I	II	III	IV		
millions de dollars									
29	48	35	45	89	53			Actif:	
339	360	440	475	483	48			Encaisse et dépôts à demande 1.1.1	
159	298	223	230	242	209			Prêts et avances à court terme aux sociétés affiliées 1.1.2	
1,337	1,182	1,086	1,161	1,019	879			Placements temporaires 1.1.3	
185	184	192	215	207	196			Débiteurs 1.1.4	
92	83	93	102	86	94			Stocks 1.1.5	
								Autres disponibilités 1.1.6	
2,141	2,155	2,069	2,228	2,126	1,479			Total des disponibilités 1.1	
2,804	3,148	3,166	3,197	3,354	3,891			Placements à long terme dans les sociétés apparentées 1.2	
98	95	97	103	111	89			Placements à long terme 1.3	
6,981	6,976	7,012	7,034	7,082	7,107			Immobilisations (nettes) 1.4	
561	614	651	647	682	655			Tous les autres éléments d'actif 1.5	
12,585	12,988	12,995	13,209	13,355	13,221			Total de l'actif 1	
2,289	2,360	2,422	2,493	2,565	2,638			Provision accumulée pour amortissement et epuisement 2	
								Passif:	
228	323	270	419	367	306			Emprunts à court terme:	
6	7	6	1	13	13			Emprunts bancaires 3.1.1.1	
309	271	347	224	278	114			Après de sociétés affiliées, directeurs et actionnaires 3.1.1.2	
								Tous les autres emprunts à court terme 3.1.1.3	
774	669	661	847	843	712			Créanciers 3.1.1.4	
154	175	216	140	140	203			Partie de la dette à long terme exigible en moins d'un an 3.1.1.5	
540	561	430	374	364	285			Autres exigibilités 3.1.1.6	
2,011	2,006	1,930	2,005	2,005	1,633			Total des exigibilités 3.1.1	
4,340	4,494	4,528	4,690	4,624	4,523			Dettes à long terme:	
-	-	-	-	-	-			Obligations garanties ou non et obligations remboursables par série 3.1.2	
89	98	96	70	65	60			Hypothèques et contrats de vente 3.1.3	
62	62	59	12	20	295			Emprunts de sociétés affiliées 3.1.4	
1,012	982	1,012	941	955	982			Emprunts auprès de banques à charte 3.1.5	
-154	-175	-216	-140	-140	-203			Autres dettes à long terme 3.1.6	
								Moins: Partie de la dette à long terme exigible en moins d'un an 3.1.7	
567	579	601	629	644	679			Autres éléments de passif:	
137	146	154	147	150	198			Impôts sur le revenu différés 3.1.8	
								Tous les autres éléments de passif 3.1.9	
8,064	8,192	8,164	8,354	8,323	8,167			Total du passif 3.1	
								Avoir des actionnaires:	
2,546	2,658	2,674	2,679	2,890	2,942			Capital-actions 3.2.1	
1,367	1,461	1,456	1,454	1,630	1,655			Actions privilégiées 3.2.1.1	
1,179	1,197	1,218	1,225	1,260	1,287			Actions ordinaires 3.2.1.2	
531	532	532	533	532	532			Surplus d'apport 3.2.2	
1,385	1,423	1,586	1,605	1,620	1,587			Bénéfices non répartis (déficit) et les réserves:	
-	-	-	-25	-	-			Solde au début de l'exercice 3.2.3.1	
118	103	97	213	126	136			Redressements de périodes antérieures 3.2.3.2	
23	161	20	-52	18	-37			Bénéfice net (perte nette) pour la période observée 3.2.3.3	
-103	-101	-98	-125	-152	-120			Corporations utilisant la méthode comptabilisation 3.2.3.4	
-	-	-	-	-	-			Dividendes déclarés en espèces 3.2.3.5	
-	-	-	-	-	-			Virements au surplus d'apport et capital-actions (y compris les dividendes en actions) 3.2.3.6	
-	-	-	4	-25	-9			Autres redressements 3.2.3.7	
1,423	1,586	1,605	1,620	1,587	1,557			Solde à la fin de l'exercice 3.2.3	
21	20	20	23	23	23			Excédent de la valeur d'expertise et autres avoirs 3.2.4	
4,521	4,796	4,831	4,855	5,032	5,054			Total de l'avoir des actionnaires 3.2	
12,585	12,988	12,995	13,209	13,355	13,221			Total du passif et de l'avoir des actionnaires 3	

Voir note(s) à la fin des tableaux statistiques.

TABLE 95. Pipelines Industry(1)

Statement of Income

Companies having \$10 million or more of total assets

Series	CANSIM 004875	1982					1983				
		I	II	III	IV	Annual	I	II	III	IV	Annual
millions of dollars											
1	Sales of goods and services	1,656	1,212	1,134	1,513	5,515	1,505	1,150	1,222	1,748	5,625
	Operation expenses:										
2.2	Depreciation of buildings and equipment	58	59	61	62	240	67	69	70	71	277
2.3	Depletion	-	-	-	-	-	1	1	-	-	2
2.4	Amortization of deferred charges and intangible assets	2	2	9	2	15	2	1	2	1	6
2.6	Interest on:										
	Short-term loans	2	21	16	9	48	11	11	4	9	35
2.7	Long-term debt	152	178	183	171	684	142	165	163	162	632
2.11	Materials, labour and other expenses	1,378	905	781	1,155	4,219	1,171	803	880	1,412	4,266
2	Total operating expenses	1,592	1,165	1,050	1,399	5,206	1,394	1,050	1,119	1,655	5,218
3	Operating income (loss)	64	47	84	114	309	111	100	103	93	407
	Other income:										
	Dividends from:										
4.1	Canadian corporations	1	25	1	58	85	14	9	65	68	156
4.2	Foreign corporations	2	-	13	18	33	15	15	15	20	65
4.3	Interest	8	7	7	6	28	5	7	6	14	32
4.4	Gains (losses) on the translation of foreign currency	-	-	-	-	-	-	-	-1	-2	-3
4.5	Gains (losses) on sale of assets	-	1	1	1	3	-	-	1	1	2
4.6	All other income	41	65	44	30	180	21	40	26	27	114
4	Total other income	52	98	66	113	329	55	71	112	128	366
5	Income (loss) before provision for income taxes	116	145	150	227	638	166	171	215	221	773
	Provision for income and other corporation taxes:										
6	Current	4	36	27	24	91	33	24	9	32	98
7	Deferred	32	15	20	42	109	9	38	24	5	76
8.1	Net income (loss) before extraordinary items	80	94	103	161	438	124	109	182	184	599
8.2	Extraordinary gains (losses)	-4	-4	-4	-4	-16	-7	-7	-4	-165	-183
8.3	Income tax related thereto	-	-	-	-	-	-	-	-	29	29
8	Net income (loss) for period	76	90	99	157	422	117	102	178	48	445
10	Base profit	175	180	218	232	805	222	233	222	226	903
	Capital expenditures:										
19.1	Land	-	-	-	9	9	-	1	-	15	16
19.2	Depreciable assets	309	425	553	275	1,562	69	105	96	109	379
19.3	Depletable assets	3	-	-	-	3	2	1	-	1	4
19	Total capital expenditures	312	425	553	284	1,574	71	107	96	125	399
	Selected items, seasonally adjusted:										
13	Sales of goods and services	1,469	1,351	1,350	1,345	5,515	1,297	1,303	1,441	1,584	5,625
14	Operating income (loss)	59	51	83	116	309	105	104	102	96	407
15	Income (loss) before provision for income taxes	129	158	155	196	638	180	186	220	187	773
16	Net income (loss) for periode	86	99	105	132	422	128	112	185	20	445
17	Base profit	179	186	222	218	805	225	239	225	214	903

See footnote(s) at end of statistical tables.

TABLEAU 95. Pipelines(1)

État des revenus et dépenses

Société dont l'actif total est de \$10 millions ou plus

1984					1985					CANSIM 004875	Série	
I	II	III	IV	Annuel	I	II	III	IV	Annuel			
millions de dollars												
1,916	1,520	1,397	1,728	6,561	1,879	1,591					Ventes de biens et de services	1
											Frais d'exploitation:	
75	76	74	73	298	75	79					Amortissement des bâtiments et du matériel	2.2
-	-	-	-	-	-	1					Provision pour épuisement	2.3
1	1	1	1	4	1	1					Amortissement d'actif transitoire et d'immobilisations incorporelles	2.4
12	12	17	18	59	17	20					Intérêt versé:	
171	171	177	180	699	168	176					Dette à court terme	2.6
											Dette à long terme	2.7
1,545	1,156	1,027	1,356	5,084	1,494	1,192					Matières premières, main d'oeuvre et autres frais	2.11
1,904	1,416	1,296	1,628	6,144	1,755	1,469					Total, frais d'exploitation	2
											Revenus (pertes) d'exploitation	3
											Autres revenus:	
11	18	2	104	135	15	9					Dividendes reçus de:	
15	2	-	55	72	29	21					Sociétés canadiennes	4.1
											Sociétés étrangères	4.2
18	10	11	18	57	19	17					Intérêt reçu	4.3
-7	-9	-3	-10	-29	-13	-2					Gains (pertes) non réalisés sur la conversion des comptes exprimés en devises étrangères	4.4
-	-	3	1	4	1	-					Gains (pertes) sur réalisation d'actif	4.5
22	22	27	3	74	11	41					Tous les autres revenus	4.6
59	43	40	171	313	62	86					Total, autres revenus	4
171	147	141	271	730	186	208					Bénéfice net (perte nette) avant impôts sur le revenu	5
											Impôts sur le revenu des sociétés:	
49	27	17	25	118	23	30					Exigibles	6
-	12	22	29	63	33	38					Différés	7
122	108	102	217	549	130	140					Bénéfice net (perte nette) avant pertes et profits exceptionnels	8.1
-4	-5	-5	-4	-18	-4	-4					Pertes et profits exceptionnels	8.2
-	-	-	-	-	-	-					Impôts sur le revenu applicable	8.3
118	103	97	213	531	126	136					Bénéfice net (perte nette) pour la période observée	8
243	215	214	250	922	259	282					Bénéfices de base	10
											Dépenses en immobilisations:	
-	-	-	1	1	1	-					Terrains	19.1
109	76	116	106	407	122	109					Actif amortissable	19.2
-	-	-	-	-	-	-					Actif épuisable	19.3
109	76	116	107	408	123	109					Total, dépenses en immobilisations	19
											Certains postes corrigés des variations saisonnières:	
1,696	1,681	1,617	1,567	6,561	1,663	1,748					Ventes de biens et de services	13
105	109	100	103	417	118	125					Revenus (pertes) d'exploitation	14
186	162	146	236	730	202	225					Bénéfice net (perte nette) avant impôts sur le revenu	15
131	113	104	183	531	141	149					Bénéfice net (perte nette) pour la période observée	16
244	221	218	239	922	264	285					Bénéfices de base	17

Voir note(s) à la fin des tableaux statistiques.

TABLE 96. Pipelines Industry(1)

Statement of Income

Estimate for entire universe of corporations

Series	CANSIM 004876	1982					1983				
		I	II	III	IV	Annual	I	II	III	IV	Annual
millions of dollars											
1	Sales of goods and services	1,700	1,245	1,164	1,552	5,661	1,547	1,180	1,255	1,795	5,777
	Operation expenses:										
2.2	Depreciation of buildings and equipment	61	62	64	65	252	70	72	73	74	289
2.3	Depletion	-	-	-	-	-	1	1	-	-	2
2.4	Amortization of deferred charges and intangible assets	2	2	9	2	15	2	1	2	1	6
	Interest on:										
2.6	Short-term loans	2	21	16	9	48	11	11	4	9	35
2.7	Long-term debt	152	178	183	171	684	142	165	163	162	632
2.11	Materials, labour and other expenses	1,416	931	803	1,183	4,333	1,206	826	904	1,450	4,386
2	Total operating expenses	1,633	1,194	1,075	1,430	5,332	1,432	1,076	1,146	1,696	5,350
3	Operating income (loss)	67	51	89	122	329	115	104	109	99	427
	Other income:										
	Dividends from:										
4.1	Canadian corporations	1	25	1	58	85	14	9	65	68	156
4.2	Foreign corporations	2	-	13	18	33	15	15	15	20	65
4.3	Interest	8	7	7	6	28	5	7	6	14	32
4.4	Gains (losses) on the translation of foreign currency	-	-	-	-	-	-	-	-1	-2	-3
4.5	Gains (losses) on sale of assets	-	1	1	1	3	-	-	1	1	2
4.6	All other income	42	66	45	31	184	22	41	27	28	118
4	Total other income	53	99	67	114	333	56	72	113	129	370
5	Income (loss) before provision for income taxes	120	150	156	236	662	171	176	222	228	797
	Provision for income and other corporation taxes:										
6	Current	6	38	30	29	103	35	27	12	36	110
7	Deferred	32	15	20	42	109	9	38	24	5	76
8.1	Net Income (loss) before extraordinary items	82	97	106	165	450	127	111	186	187	611
8.2	Extraordinary gains (losses)	-4	-4	-4	-4	-16	-7	-7	-4	-165	-183
8.3	Income tax related thereto	-	-	-	-	-	-	-	-	29	29
8	Net Income (loss) for period	78	93	102	161	434	120	104	182	51	457
10	Base profit	182	188	227	244	841	230	241	232	236	939
	Selected items, seasonally adjusted:										
13	Sales of goods and services	1,506	1,387	1,386	1,382	5,661	1,333	1,335	1,480	1,629	5,777
14	Operating income (loss)	63	55	88	123	329	110	108	108	101	427
15	Income (loss) before provision for income taxes	133	163	161	205	662	185	191	227	194	797
16	Net income (loss) for period	88	102	108	136	434	131	114	189	23	457
17	Base profit	187	195	230	229	841	233	248	235	223	939

See footnote(s) at end of statistical tables.

TABLEAU 96. Pipelines(1)

État des revenus et dépenses

Estimation pour l'univers intégral des corporations

1984					1985					CANSIM 004876	Série	
I	II	III	IV	Annuel	I	II	III	IV	Annuel			
millions de dollars												
1,967	1,562	1,436	1,775	6,740	1,930	1,634					Ventes de biens et de services	1
Frais d'exploitation:												
78	79	77	76	310	78	82					Amortissement des bâtiments et du matériel	2.2
-	-	-	-	-	-	1					Provision pour épuisement	2.3
1	1	1	1	4	1	1					Amortissement d'actif transitoire et d'immobilisations incorporelles	2.4
12	12	17	18	59	17	20					Intérêt versé:	
171	171	177	180	699	168	176					Dette à court terme	2.6
											Dette à long terme	2.7
1,588	1,191	1,060	1,392	5,231	1,536	1,226					Matières premières, main d'oeuvre et autres frais	2.11
1,850	1,454	1,332	1,667	6,303	1,800	1,506					Total, frais d'exploitation	2
117	108	104	108	437	130	128					Revenus (pertes) d'exploitation	3
Autres revenus:												
11	18	2	104	135	15	9					Dividendes reçus de:	
15	2	-	55	72	29	21					Sociétés canadiennes	4.1
											Sociétés étrangères	4.2
18	10	11	18	57	19	17					Intérêt reçu	4.3
-7	-9	-3	-10	-29	-13	-2					Gains (pertes) non réalisés sur la conversion des comptes exprimés en devises étrangères	4.4
-	-	3	1	4	1	-					Gains (pertes) sur réalisation d'actif	4.5
23	23	28	4	78	12	42					Tous les autres revenus	4.6
60	44	41	172	317	63	87					Total, autres revenus	4
177	152	145	280	754	193	215					Bénéfice net (perte nette) avant impôts sur le revenu	5
Impôts sur le revenu des sociétés:												
52	29	19	30	130	26	33					Exigibles	6
-	12	22	29	63	33	38					Différés	7
125	111	104	221	561	134	144					Bénéfice net (perte nette) avant pertes et profits exceptionnels	8.1
-4	-5	-5	-4	-18	-4	-4					Pertes et profits exceptionnels	8.2
-	-	-	-	-	-	-					Impôts sur le revenu applicable	8.3
121	106	99	217	543	130	140					Bénéfice net (perte nette) pour la période observée	8
252	223	221	262	958	269	292					Bénéfices de base	10
Certains postes corrigés des variations saisonnières:												
1,740	1,726	1,662	1,612	6,740	1,708	1,793					Ventes de biens et de services	13
111	113	103	110	437	124	132					Revenus (pertes) d'exploitation	14
192	168	150	244	754	209	232					Bénéfice net (perte nette) avant impôts sur le revenu	15
134	116	106	187	543	145	153					Bénéfice net (perte nette) pour la période observée	16
254	230	225	249	958	274	295					Bénéfices de base	17

Voir note(s) à la fin des tableaux statistiques.

TABLE 97. Transportation Industries(1,2)

Balance Sheet

Companies having \$10 million or more of total assets

Series	CANSIM 004877	1982				1983			
		I	II	III	IV	I	II	III	IV
millions of dollars									
Assets:									
1.1.1	Cash on hand and demand deposits	77	103	96	57	81	68	69	96
1.1.2	Short-term loans and advances to affiliated companies	137	134	119	81	117	123	106	134
1.1.3	Temporary investments	233	297	279	171	190	171	158	165
1.1.4	Accounts receivable	1,110	1,113	1,141	1,035	854	966	952	970
1.1.5	Inventories	486	490	474	408	410	412	373	388
1.1.6	Other current assets	126	202	123	140	132	154	124	114
1.1	Total current assets	2,169	2,339	2,232	1,892	1,784	1,894	1,782	1,867
1.2	Long-term intercorporate investments in affiliated companies	1,249	1,262	1,309	1,479	1,676	1,713	1,754	1,996
1.3	Long-term investments	61	47	46	47	60	66	67	71
1.4	Fixed assets (net)	5,520	5,708	5,679	5,810	5,982	6,054	6,071	6,385
1.5	Other assets	562	560	648	671	196	191	176	143
1	Total assets	9,561	9,916	9,914	9,899	9,698	9,918	9,850	10,462
2	Accumulated allowance for depreciation and depletion	3,169	3,245	3,319	3,384	3,446	3,516	3,508	3,634
Liabilities:									
Short-term loans:									
3.1.1.1	Bank loans	306	367	327	347	403	386	346	457
3.1.1.2	From affiliated companies, directors and shareholders	168	203	182	171	166	172	141	120
3.1.1.3	All other short-term loans and notes	16	19	21	13	43	43	42	32
3.1.1.4	Accounts payable	1,308	1,266	1,243	1,197	1,020	1,096	1,072	1,150
3.1.1.5	Portion of long-term debt payable within one year	261	261	271	261	199	231	206	242
3.1.1.6	Other current liabilities	306	395	387	301	316	371	362	365
3.1.1	Total current liabilities	2,365	2,511	2,431	2,290	2,147	2,299	2,169	2,366
3.1.2	Long-term debt: Bonds, debentures and serial notes	957	1,045	1,034	1,046	1,097	1,090	1,104	1,104
3.1.3	Mortgages and agreements of sale	249	254	213	225	222	221	106	106
3.1.4	Loans from affiliated companies	644	717	717	748	321	343	299	314
3.1.5	Loans from chartered banks	680	711	721	700	775	852	904	1,034
3.1.6	Other long-term debt	812	841	814	808	799	763	669	692
3.1.7	Less: Portion of long-term debt payable within one year	-261	-261	-271	-261	-199	-231	-206	-242
3.1.8	Other liabilities: Deferred income taxes	646	659	706	710	705	723	769	807
3.1.9	All other liabilities	238	215	273	318	290	287	326	369
3.1	Total liabilities	6,330	6,692	6,638	6,584	6,157	6,347	6,140	6,550
Shareholders' equity:									
3.2.1	Share capital	925	929	929	956	1,139	1,155	1,172	1,329
3.2.1.1	Preferred shares	291	286	295	292	317	308	306	425
3.2.1.2	Common shares	634	643	634	664	822	847	866	904
3.2.2	Contributed surplus	386	386	389	385	383	378	378	378
Retained earnings (deficit) and reserves:									
3.2.3.1	Balance at beginning of period	1,938	1,916	1,905	1,954	1,970	2,005	2,024	2,146
3.2.3.2	Prior period adjustments	7	-17	4	-1	10	-26	32	-4
3.2.3.3	Net income (loss) for the period	3	53	89	52	30	66	90	88
3.2.3.4	Corporations employing the equity method	-	9	9	7	6	6	7	-21
3.2.3.5	Cash dividends declared	-44	-45	-40	-46	-32	-34	-35	-36
3.2.3.6	Transfers to/from contributed surplus and share capital (including stock dividends)	-	-	-	-	-	-	-	-
3.2.3.7	Other adjustments	12	-11	-13	4	21	7	28	24
3.2.3	Balance at end of period	1,916	1,905	1,954	1,970	2,005	2,024	2,146	2,197
3.2.4	Appraisals and other equity	4	4	4	4	14	14	14	8
3.2	Total shareholders' equity	3,231	3,224	3,276	3,315	3,541	3,571	3,710	3,912
3	Total liabilities and shareholders' equity	9,561	9,916	9,914	9,899	9,698	9,918	9,850	10,462

See footnote(s) at end of statistical tables.

TABLEAU 97. Transports(1,2)

Bilan

Société dont l'actif total est de \$10 millions ou plus

1984				1985				CANSIM 004877	Série
I	II	III	IV	I	II	III	IV		
millions de dollars									
133	122	272	176	153	105			Actif:	
153	207	184	180	226	212			Encaisse et dépôts à demande	1.1.1
222	185	165	232	239	243			Prêts et avances à court terme aux sociétés affiliées	1.1.2
1,070	1,147	1,210	1,181	1,252	1,284			Placements temporaires	1.1.3
424	450	441	460	495	504			Débiteurs	1.1.4
131	177	167	138	162	190			Stocks	1.1.5
								Autres disponibilités	1.1.6
2,133	2,288	2,439	2,367	2,527	2,538			Total des disponibilités	1.1
2,041	2,019	2,064	2,082	2,117	2,159			Placements à long terme dans les sociétés apparentées	1.2
51	43	40	43	48	74			Placements à long terme	1.3
6,607	6,664	6,797	6,825	7,019	7,160			Immobilisations (nettes)	1.4
173	177	178	205	212	238			Tous les autres éléments d'actif	1.5
11,005	11,191	11,518	11,522	11,923	12,169			Total de l'actif	1
3,707	3,752	3,841	3,915	4,099	4,162			Provision accumulée pour amortissement et épuisement	2
								Passif:	
645	739	571	419	495	516			Emprunts à court terme:	
189	135	220	196	127	86			Emprunts bancaires	3.1.1.1
23	21	21	37	243	178			Après de sociétés affiliées, directeurs et actionnaires	3.1.1.2
								Tous les autres emprunts à court terme	3.1.1.3
1,240	1,236	1,307	1,331	1,377	1,352			Créanciers	3.1.1.4
262	279	324	354	291	340			Partie de la dette à long terme exigible en moins d'un an	3.1.1.5
410	450	439	464	475	485			Autres exigibilités	3.1.1.6
2,769	2,860	2,882	2,801	3,008	2,957			Total des exigibilités	3.1.1
960	978	971	1,059	1,010	1,176			Dettes à long terme:	
99	99	102	103	102	100			Obligations garanties ou non et obligations remboursables par série	3.1.2
277	218	189	195	248	260			Hypothèques et contrats de vente	3.1.3
991	1,083	1,073	1,112	1,242	1,299			Emprunts de sociétés affiliées	3.1.4
960	938	1,056	964	921	923			Emprunts auprès de banques à charte	3.1.5
-262	-279	-324	-354	-291	-340			Autres dettes à long terme	3.1.6
								Moins: Partie de la dette à long terme exigible en moins d'un an	3.1.7
764	784	787	801	827	841			Autres éléments de passif:	
450	424	441	462	444	466			Impôts sur le revenu différés	3.1.8
								Tous les autres éléments de passif	3.1.9
7,008	7,105	7,177	7,143	7,511	7,682			Total du passif	3.1
								Avoir des actionnaires:	
1,386	1,430	1,498	1,482	1,490	1,534			Capital-actions	3.2.1
411	410	485	465	440	469			Actions privilégiées	3.2.1.1
975	1,020	1,013	1,017	1,050	1,065			Actions ordinaires	3.2.1.2
317	322	320	320	324	324			Surplus d'apport	3.2.2
2,197	2,286	2,326	2,515	2,569	2,591			Bénéfices non répartis (déficit) et les réserves:	
-	-3	-8	-	-	-2			Solde au début de l'exercice	3.2.3.1
15	97	228	121	36	125			Redressements de périodes antérieures	3.2.3.2
8	9	2	7	-1	7			Bénéfice net (perte nette) pour la période observée	3.2.3.3
-36	-34	-45	-45	-39	-56			Corporations utilisant la méthode comptabilisation	3.2.3.4
-	-10	-	-	-4	-			Dividendes déclarés en espèces	3.2.3.5
								Virements au surplus d'apport et capital-actions (y compris les dividendes en actions)	3.2.3.6
102	-19	12	-29	30	-43			Autres redressements	3.2.3.7
2,286	2,326	2,515	2,569	2,591	2,622			Solde à la fin de l'exercice	3.2.3
8	8	8	8	7	7			Excédent de la valeur d'expertise et autres avoirs	3.2.4
3,997	4,086	4,341	4,379	4,412	4,487			Total de l'avoir des actionnaires	3.2
11,005	11,191	11,518	11,522	11,923	12,169			Total du passif et de l'avoir des actionnaires	3

Voir note(s) à la fin des tableaux statistiques.

TABLE 98. Transportation Industries(1,2)

Statement of Income

Companies having \$10 million or more of total assets

Series	CANSIM 004878	1982					1983				
		I	II	III	IV	Annual	I	II	III	IV	Annual
millions of dollars											
1	Sales of goods and services	1,733	1,934	2,110	1,951	7,728	1,843	2,145	2,298	2,222	8,508
	Operation expenses:										
2.2	Depreciation of buildings and equipment	93	107	117	119	436	101	116	106	109	432
2.3	Depletion	-	-	-	-	-	-	-	-	-	-
2.4	Amortization of deferred charges and intangible assets	2	2	1	3	8	2	1	2	6	11
	Interest on:										
2.6	Short-term loans	16	21	18	15	70	14	15	14	15	58
2.7	Long-term debt	86	95	89	91	361	66	74	75	73	288
2.11	Materials, labour and other expenses	1,614	1,706	1,787	1,717	6,824	1,639	1,875	1,986	1,910	7,410
2	Total operating expenses	1,811	1,931	2,012	1,945	7,699	1,822	2,081	2,183	2,113	8,199
3	Operating income (loss)	-78	3	98	6	29	21	64	115	109	309
	Other income:										
	Dividends from:										
4.1	Canadian corporations	29	31	22	33	115	25	25	24	28	102
4.2	Foreign corporations	4	3	3	4	14	4	3	1	2	10
4.3	Interest	24	25	25	18	92	7	8	6	8	29
4.4	Gains (losses) on the translation of foreign currency	-1	-1	1	-3	-4	-1	-4	2	-5	-8
4.5	Gains (losses) on sale of assets	1	3	10	19	33	13	9	4	4	30
4.6	All other income	14	12	4	15	45	-2	13	10	17	38
4	Total other income	71	73	65	86	295	46	54	47	54	201
5	Income (loss) before provision for income taxes	-7	76	163	92	324	67	118	162	163	510
	Provision for income and other corporation taxes:										
6	Current	4	16	25	39	84	-35	36	24	27	52
7	Deferred	-13	12	46	1	46	69	17	50	42	178
8.1	Net income (loss) before extraordinary items	2	48	92	52	194	33	65	88	94	280
8.2	Extraordinary gains (losses)	1	5	-3	-	3	-4	1	2	-6	-7
8.3	Income tax related thereto	-	-	-	-	-	1	-	-	-	1
8	Net income (loss) for period	3	53	89	52	197	30	66	90	88	274
10	Base profit	59	152	248	165	624	133	205	240	251	829
	Capital expenditures:										
19.1	Land	8	2	3	4	17	19	10	2	3	34
19.2	Depreciable assets	223	245	260	259	987	174	220	220	249	863
19.3	Depletable assets	-	-	-	-	-	-	-	-	-	-
19	Total capital expenditures	231	247	263	263	1,004	193	230	222	252	897
	Selected items, seasonally adjusted:										
13	Sales of goods and services	1,915	1,894	1,961	1,958	7,728	2,035	2,099	2,142	2,232	8,508
14	Operating income (loss)	-13	1	28	13	29	93	61	41	114	309
15	Income (loss) before provision for income taxes	71	78	103	72	324	153	123	94	140	510
16	Net income (loss) for periode	49	52	55	41	197	79	67	52	76	274
17	Base profit	140	148	174	162	624	222	200	162	245	829

See footnote(s) at end of statistical tables.

TABLEAU 98. Transports(1,2)

Etat des revenus et dépenses

Société dont l'actif total est de \$10 millions ou plus

1984					1985					CANSIM 004878	Série	
I	II	III	IV	Annuel	I	II	III	IV	Annuel			
millions de dollars												
2,151	2,539	2,722	2,536	9,948	2,428	2,769					Ventes de biens et de services	1
											Frais d'exploitation:	
117	132	137	131	517	129	144					Amortissement des bâtiments et du matériel	2.2
-	-	-	-	-	-	-					Provision pour épuisement	2.3
1	1	1	1	4	3	3					Amortissement d'actif transitoire et d'immobilisations incorporelles	2.4
21	25	25	18	89	16	20					Intérêt versé:	
73	87	97	94	351	91	95					Dette à court terme	2.6
											Dette à long terme	2.7
1,972	2,192	2,249	2,216	8,629	2,224	2,408					Matières premières, main d'oeuvre et autres frais	2.11
2,184	2,437	2,509	2,460	9,590	2,463	2,670					Total, frais d'exploitation	2
-33	102	213	76	358	-35	99					Revenus (pertes) d'exploitation	3
											Autres revenus:	
25	23	36	37	121	38	32					Dividendes reçus de:	
2	2	2	2	8	2	2					Sociétés canadiennes	4.1
											Sociétés étrangères	4.2
11	15	18	20	64	16	15					Intérêt reçu	4.3
-4	-11	11	-2	-6	-9	3					Gains (pertes) non réalisés sur la conversion des comptes exprimés en devises étrangères	4.4
8	13	16	16	53	14	13					Gains (pertes) sur réalisation d'actif	4.5
14	18	19	43	94	18	24					Tous les autres revenus	4.6
56	60	102	116	334	79	89					Total, autres revenus	4
23	162	315	192	692	44	188					Bénéfice net (perte nette) avant impôts sur le revenu	5
											Impôts sur le revenu des sociétés:	
19	48	69	53	189	13	46					Exigibles	6
-10	20	60	17	87	1	24					Différés	7
14	94	186	122	416	30	118					Bénéfice net (perte nette) avant pertes et profits exceptionnels	8.1
1	3	44	-	48	8	10					Pertes et profits exceptionnels	8.2
-	-	-2	-1	-3	-2	-3					Impôts sur le revenu applicable	8.3
15	97	228	121	461	36	125					Bénéfice net (perte nette) pour la période observée	8
112	270	390	273	1,045	133	287					Bénéfices de base	10
											Depenses en immobilisations:	
4	8	6	3	21	3	1					Terrains	19.1
119	225	238	301	883	172	321					Actif amortissable	19.2
-	-	-	-	-	-	-					Actif épuisable	19.3
123	233	244	304	904	175	322					Total, dépenses en immobilisations	19
2,348	2,489	2,564	2,547	9,948	2,627	2,706					Certains postes corrigés des variations saisonnières:	
43	98	137	80	358	50	86					Ventes de biens et de services	13
113	166	245	168	692	136	186					Revenus (pertes) d'exploitation	14
67	98	188	108	461	89	124					Bénéfice net (perte nette) avant impôts sur le revenu	15
206	263	310	266	1,045	227	273					Bénéfice net (perte nette) pour la période observée	16
											Bénéfices de base	17

Voir note(s) à la fin des tableaux statistiques.

TABLE 99. Transportation Industries(1,2)

Statement of Income

Estimate for entire universe of corporations

Series	CANSIM 004879	1982					1983				
		I	II	III	IV	Annual	I	II	III	IV	Annual
millions of dollars											
1	Sales of goods and services	4,071	4,543	4,429	4,236	17,279	3,992	4,575	4,769	4,801	18,137
	Operation expenses:										
2.2	Depreciation of buildings and equipment	221	256	273	270	1,020	238	260	257	258	1,013
2.3	Depletion	-	-	-	-	-	-	-	-	-	-
2.4	Amortization of deferred charges and intangible assets	2	2	1	3	8	2	1	2	6	11
	Interest on:										
2.6	Short-term loans	43	58	54	40	195	36	41	38	39	154
2.7	Long-term debt	146	155	150	143	594	95	103	98	95	391
2.11	Materials, labour and other expenses	3,713	4,077	3,861	3,787	15,438	3,599	4,094	4,240	4,289	16,222
2	Total operating expenses	4,125	4,548	4,339	4,243	17,255	3,970	4,499	4,635	4,687	17,791
3	Operating income (loss)	-54	-5	90	-7	24	22	76	134	114	346
	Other income:										
	Dividends from:										
4.1	Canadian corporations	31	33	24	35	123	27	27	26	30	110
4.2	Foreign corporations	4	3	3	4	14	4	3	1	2	10
4.3	Interest	41	42	43	34	160	16	16	13	15	60
4.4	Gains (losses) on the translation of foreign currency	-1	-1	1	-3	-4	-1	-4	2	-5	-8
4.5	Gains (losses) on sale of assets	11	13	20	29	73	19	15	11	10	55
4.6	All other income	27	30	26	28	111	5	20	16	25	66
4	Total other income	113	120	117	127	477	70	77	69	77	293
5	Income (loss) before provision for income taxes	59	115	207	120	501	92	153	203	191	639
	Provision for income and other corporation taxes:										
6	Current	45	39	55	58	197	-26	49	38	36	97
7	Deferred	-16	10	43	-1	36	70	18	51	43	182
8.1	Net income (loss) before extraordinary items	30	66	109	63	268	48	86	114	112	360
8.2	Extraordinary gains (losses)	1	5	-3	-	3	-4	1	2	-6	-7
8.3	Income tax related thereto	-	-	-	-	-	1	-	-	-	1
8	Net income (loss) for period	31	71	106	63	271	45	87	116	106	354
10	Base profit	241	328	436	332	1,337	287	376	423	420	1,506
	Selected items, seasonally adjusted:										
13	Sales of goods and services	4,366	4,350	4,275	4,288	17,279	4,267	4,390	4,613	4,867	18,137
14	Operating income (loss)	-2	-13	17	22	24	80	69	58	139	346
15	Income (loss) before provision for income taxes	131	111	143	116	501	172	152	131	184	639
18	Net income (loss) for period	76	65	70	60	271	93	84	76	101	354
17	Base profit	315	314	357	351	1,337	369	363	341	433	1,506

See footnote(s) at end of statistical tables.

TABLEAU 99. Transports(1,2)

État des revenus et dépenses

Estimation pour l'univers intégral des corporations

1984					1985					CANSIM 004879	Série	
I	II	III	IV	Annuel	I	II	III	IV	Annuel			
millions de dollars												
4,953	5,533	5,717	5,606	21,809	5,671	6,173					Ventes de biens et de services	1
											Frais d'exploitation:	
251	288	297	295	1,131	304	326					Amortissement des bâtiments et du matériel	2.2
-	-	-	-	-	-	-					Provision pour épuisement	2.3
1	1	1	1	4	3	3					Amortissement d'actif transitoire et d'immobilisations incorporelles	2.4
44	49	48	43	184	41	48					Intérêt versé:	
97	115	126	123	461	120	125					Dette à court terme	2.6
											Dette à long terme	2.7
4,562	4,920	4,983	5,047	19,512	5,195	5,517					Matières premières, main d'oeuvre et autres frais	2.11
4,955	5,373	5,455	5,509	21,292	5,663	6,019					Total, frais d'exploitation	2
-2	160	262	97	517	8	154					Revenus (pertes) d'exploitation	3
											Autres revenus:	
27	25	38	39	129	40	34					Dividendes reçus de:	
2	2	2	2	8	2	2					Sociétés canadiennes	4.1
											Sociétés étrangères	4.2
18	23	26	28	95	24	23					Intérêt reçu	4.3
-4	-11	11	-2	-6	-9	3					Gains (pertes) non réalisés sur la conversion des comptes exprimés en devises étrangères	4.4
12	17	20	20	69	18	17					Gains (pertes) sur réalisation d'actif	4.5
18	22	23	47	110	22	28					Tous les autres revenus	4.6
73	78	120	134	405	97	107					Total, autres revenus	4
71	238	382	231	922	105	261					Bénéfice net (perte nette) avant impôts sur le revenu	5
											Impôts sur le revenu des sociétés:	
38	79	95	67	279	37	74					Exigibles	6
-9	22	62	19	94	3	27					Différés	7
42	137	225	145	549	65	160					Bénéfice net (perte nette) avant pertes et profits exceptionnels	8.1
1	3	44	-	48	8	10					Pertes et profits exceptionnels	8.2
-	-	-2	-1	-3	-2	-3					Impôts sur le revenu applicable	8.3
43	140	267	144	594	71	167					Bénéfice net (perte nette) pour la période observée	8
288	496	611	470	1,865	363	536					Bénéfices de base	10
											Certains postes corrigés des variations saisonnières:	
5,213	5,354	5,562	5,680	21,809	5,924	5,999					Ventes de biens et de services	13
61	152	184	120	517	77	135					Revenus (pertes) d'exploitation	14
158	236	306	222	922	195	251					Bénéfice net (perte nette) avant impôts sur le revenu	15
94	138	224	138	594	125	161					Bénéfice net (perte nette) pour la période observée	16
376	481	526	482	1,865	454	511					Bénéfices de base	17

Voir note(s) à la fin des tableaux statistiques.

TABLE 100. Storage Industries

Balance Sheet

Companies having \$10 million or more of total assets

Series	CANSIM 004880	1982				1983			
		I	II	III	IV	I	II	III	IV
		millions of dollars							
Assets:									
1.1.1	Cash on hand and demand deposits	21	27	51	68	16	26	54	65
1.1.2	Short-term loans and advances to affiliated companies	9	6	5	9	7	2	2	14
1.1.3	Temporary investments	23	32	54	89	34	44	67	98
1.1.4	Accounts receivable	188	197	442	499	174	214	489	504
1.1.5	Inventories	896	985	888	887	919	950	1,133	940
1.1.6	Other current assets	25	23	28	27	29	24	33	36
1.1	Total current assets	1,162	1,270	1,468	1,579	1,179	1,260	1,778	1,657
1.2	Long-term intercorporate investments in affiliated companies	86	86	98	114	134	138	119	129
1.3	Long-term investments	40	41	41	41	39	39	38	38
1.4	Fixed assets (net)	649	667	711	772	800	845	881	909
1.5	Other assets	12	12	12	11	13	13	15	15
1	Total assets	1,949	2,076	2,330	2,517	2,165	2,295	2,831	2,748
	Accumulated allowance for depreciation and depletion	472	486	495	515	523	540	558	576
Liabilities:									
Short-term loans:									
3.1.1.1	Bank loans	349	458	494	491	384	428	589	464
3.1.1.2	From affiliated companies, directors and shareholders	145	139	150	150	160	149	156	156
3.1.1.3	All other short-term loans and notes	137	189	133	129	129	146	178	181
3.1.1.4	Accounts payable	226	241	399	521	237	295	544	535
3.1.1.5	Portion of long-term debt payable within one year	31	23	27	28	29	31	32	39
3.1.1.6	Other current liabilities	20	-	-	-	-	-	2	-
3.1.1	Total current liabilities	908	1,050	1,203	1,319	939	1,049	1,501	1,375
3.1.2	Long-term debt: Bonds, debentures and serial notes	128	132	142	184	209	246	279	305
3.1.3	Mortgages and agreements of sale	99	95	97	111	103	102	102	100
3.1.4	Loans from affiliated companies	79	77	91	89	102	99	88	80
3.1.5	Loans from chartered banks	39	42	43	42	38	37	23	22
3.1.6	Other long-term debt	47	49	67	63	71	73	77	77
3.1.7	Less: Portion of long-term debt payable within one year	-31	-23	-27	-28	-29	-31	-32	-39
3.1.8	Other liabilities: Deferred income taxes	36	37	40	41	39	39	44	47
3.1.9	All other liabilities	23	24	32	29	33	33	38	36
3.1	Total liabilities	1,328	1,483	1,688	1,850	1,505	1,647	2,120	2,003
Shareholders' equity:									
3.2.1	Share capital	291	326	323	322	325	348	342	342
3.2.1.1	Preferred shares	17	18	19	19	19	19	20	20
3.2.1.2	Common shares	274	308	304	303	306	329	322	322
3.2.2	Contributed surplus	3	3	4	4	4	4	2	1
Retained earnings (deficit) and reserves:									
3.2.3.1	Balance at beginning of period	354	327	264	315	341	331	296	367
3.2.3.2	Prior period adjustments	-	-	-1	-	-	-2	-4	-5
3.2.3.3	Net income (loss) for the period	9	-	77	25	11	11	74	40
3.2.3.4	Corporations employing the equity method	-	-	-	-	-	1	-	-
3.2.3.5	Cash dividends declared	-33	-29	-14	-	-14	-20	-4	-
3.2.3.6	Transfers to/from contributed surplus and share capital (including stock dividends)	-	-34	3	-	-2	-26	4	-
3.2.3.7	Other adjustments	-3	-	-14	1	-5	1	1	-
3.2.3	Balance at end of period	327	264	315	341	331	296	367	402
3.2.4	Appraisals and other equity	-	-	-	-	-	-	-	-
3.2	Total shareholders' equity	621	593	642	667	660	648	711	745
3	Total liabilities and shareholders' equity	1,949	2,076	2,330	2,517	2,165	2,295	2,831	2,748

TABLEAU 100. Entreposage

Bilan

Société dont l'actif total est de \$10 millions ou plus

1984				1985				CANSIM 004880	Série
I	II	III	IV	I	II	III	IV		
millions de dollars									
16	25	75	88	14	22			Actif:	
11	7	5	19	10	7			Encaisse et dépôts à demande	1.1.1
21	26	51	89	8	10			Prêts et avances à court terme aux sociétés affiliées	1.1.2
198	236	526	516	238	211			Placements temporaires	1.1.3
1,042	1,128	848	865	988	1,024			Débiteurs	1.1.4
40	33	34	37	34	36			Stocks	1.1.5
								Autres disponibilités	1.1.6
1,328	1,455	1,539	1,614	1,292	1,310			Total des disponibilités	1.1
129	135	131	137	121	125			Placements à long terme dans les sociétés apparentées	1.2
35	35	33	34	43	43			Placements à long terme	1.3
947	982	1,009	1,029	1,004	1,010			Immobilisations (nettes)	1.4
12	13	10	10	9	10			Tous les autres éléments d'actif	1.5
2,451	2,620	2,722	2,824	2,469	2,498			Total de l'actif	1
591	608	620	638	645	661			Provision accumulée pour amortissement et épusement	
								Passif:	
								Emprunts à court terme:	
364	456	373	344	300	345			Emprunts bancaires	3.1.1.1
166	157	157	152	158	144			Auprès de sociétés affiliées, directeurs et actionnaires	3.1.1.2
206	212	208	167	201	238			Tous les autres emprunts à court terme	3.1.1.3
290	355	447	594	322	337			Créanciers	3.1.1.4
40	37	39	37	36	35			Partie de la dette à long terme exigible en moins d'un an	3.1.1.5
-	-	1	1	-	-			Autres exigibilités	3.1.1.6
1,066	1,217	1,225	1,295	1,017	1,099			Total des exigibilités	3.1.1
305	330	355	364	363	350			Dettes à long terme:	
94	92	88	95	48	47			Obligations garanties ou non et obligations remboursables par série	3.1.2
94	92	88	81	101	148			Hypothèques et contrats de vente	3.1.3
39	41	50	48	49	38			Emprunts de sociétés affiliées	3.1.4
78	79	89	79	85	85			Emprunts auprès de banques à charte	3.1.5
-40	-37	-39	-37	-36	-35			Autres dettes à long terme	3.1.6
								Moins: Partie de la dette à long terme exigible en moins d'un an	3.1.7
44	46	50	51	46	46			Autres éléments de passif:	
50	51	59	59	57	35			Impôts sur le revenu différés	3.1.8
								Tous les autres éléments de passif	3.1.9
1,730	1,911	1,965	2,035	1,730	1,813			Total du passif	3.1
								Avoir des actionnaires:	
345	365	365	364	372	393			Capital-actions	3.2.1
20	20	21	21	22	22			Actions privilégiées	3.2.1.1
325	345	344	343	350	371			Actions ordinaires	3.2.1.2
3	3	2	2	2	2			Surplus d'apport	3.2.2
402	373	341	390	423	365			Bénéfices non répartis (déficit) et les réserves:	
-	-1	-2	1	-	-			Solde au début de l'exercice	3.2.3.1
26	21	67	32	6	-42			Redressements de périodes antérieures	3.2.3.2
-	-	-	-	-	-			Bénéfice net (perte nette) pour la période observée	3.2.3.3
-13	-29	-3	-	-24	-9			Corporations utilisant la méthode comptabilisation	3.2.3.4
-4	-20	3	-	-7	-21			Dividendes déclarés en espèces	3.2.3.5
-38	-3	-16	-	-33	-3			Virements au surplus d'apport et capital-actions (y compris les dividendes en actions)	3.2.3.6
								Autres redressements	3.2.3.7
373	341	390	423	365	290			Solde à la fin de l'exercice	3.2.3
-	-	-	-	-	-			Excédent de la valeur d'expertise et autres avoirs	3.2.4
721	709	757	789	739	685			Total de l'avoir des actionnaires	3.2
2,451	2,620	2,722	2,824	2,469	2,498			Total du passif et de l'avoir des actionnaires	3

TABLE 101. Storage Industries

Statement of Income

Companies having \$10 million or more of total assets

Series	CANSIM 004881	1982					1983				
		I	II	III	IV	Annual	I	II	III	IV	Annual
millions of dollars											
1	Sales of goods and services	866	754	1,543	989	4,152	966	1,020	1,545	1,019	4,550
	Operation expenses:										
2.2	Depreciation of buildings and equipment	15	16	13	18	62	16	19	17	19	71
2.3	Depletion	-	-	-	-	-	-	-	-	-	-
2.4	Amortization of deferred charges and intangible assets	-	-	-	-	-	-	-	-	-	-
	Interest on:										
2.6	Short-term loans	20	21	22	15	78	19	13	15	13	60
2.7	Long-term debt	10	9	10	10	39	10	9	7	7	33
2.11	Materials, labour and other expenses	818	715	1,433	935	3,901	920	982	1,434	957	4,293
2	Total operating expenses	863	761	1,478	978	4,080	965	1,023	1,473	996	4,457
3	Operating income (loss)	3	-7	65	11	72	1	-3	72	23	93
	Other income:										
	Dividends from:										
4.1	Canadian corporations	-	-	-	-	-	-	1	-	-	1
4.2	Foreign corporations	-	-	-	-	-	-	-	-	-	-
4.3	Interest	7	7	8	7	29	8	9	8	5	30
4.4	Gains (losses) on the translation of foreign currency	-	-	-	-	-	-	-	-	-	-
4.5	Gains (losses) on sale of assets	-	-	1	-	1	-1	-	-	-	-1
4.6	All other income	1	-	6	11	18	4	5	9	15	33
4	Total other income	8	7	15	18	48	11	15	17	20	63
5	Income (loss) before provision for income taxes	11	-	80	29	120	12	12	89	43	156
	Provision for income and other corporation taxes:										
6	Current	1	-1	2	3	5	2	1	-3	1	1
7	Deferred	1	1	3	1	6	-1	-	5	2	6
8.1	Net income (loss) before extraordinary items	9	-	75	25	109	11	11	87	40	149
8.2	Extraordinary gains (losses)	-	-	2	-	2	-	-	-13	-	-13
8.3	Income tax related thereto	-	-	-	-	-	-	-	-	-	-
8	Net income (loss) for period	9	-	77	25	111	11	11	74	40	136
10	Base profit	26	16	92	47	181	29	30	106	62	227
	Capital expenditures:										
19.1	Land	1	-	-	-	1	2	-	-	-	2
19.2	Depreciable assets	33	45	59	63	200	59	67	63	48	237
19.3	Depletable assets	-	-	-	-	-	-	-	-	-	-
19	Total capital expenditures	34	45	59	63	201	61	67	63	48	239
	Selected items, seasonally adjusted:										
13	Sales of goods and services	1,007	935	1,183	1,027	4,152	1,118	1,201	1,160	1,071	4,550
14	Operating income (loss)	19	14	23	16	72	17	19	28	29	93
15	Income (loss) before provision for income taxes	29	25	37	29	120	32	37	44	43	156
16	Net income (loss) for periode	26	23	36	26	111	29	35	31	41	136
17	Base profit	44	41	51	45	181	49	56	62	60	227

TABLEAU 101. Entreposage

État des revenus et dépenses

Société dont l'actif total est de \$10 millions ou plus

1984					1985					CANSIM 004881	Série	
I	II	III	IV	Annuel	I	II	III	IV	Annuel			
millions de dollars												
952	903	1,811	1,033	4,699	832	687					Ventes de biens et de services	1
Frais d'exploitation:												
17	18	17	18	70	17	17					Amortissement des bâtiments et du matériel	2.2
-	-	-	-	-	-	-					Provision pour épuisement	2.3
-	-	2	2	4	-	-					Amortissement d'actif transitoire et d'immobilisations incorporelles	2.4
13	17	14	12	56	13	13					Intérêt versé:	
8	8	9	8	33	8	7					Dette à court terme	2.6
											Dette à long terme	2.7
897	852	1,694	979	4,422	797	696					Matières premières, main d'oeuvre et autres frais	2.11
935	895	1,736	1,019	4,585	835	733					Total, frais d'exploitation	2
17	8	75	14	114	-3	-46					Revenus (pertes) d'exploitation	3
Autres revenus:												
-	-	-	-	-	-	-					Dividendes reçus de:	
-	-	-	-	-	-	-					Sociétés canadiennes	4.1
											Sociétés étrangères	4.2
5	7	5	9	26	5	4					Intérêt reçu	4.3
-	-	-	-	-	-	-					Gains (pertes) non réalisés sur la conversion des comptes exprimés en devises étrangères	4.4
1	-	4	-	5	-	-					Gains (pertes) sur réalisation d'actif	4.5
4	5	6	16	31	4	1					Tous les autres revenus	4.6
10	12	15	25	62	9	5					Total, autres revenus	4
27	20	90	39	176	6	-41					Bénéfice net (perte nette) avant impôts sur le revenu	5
Impôts sur le revenu des sociétés:												
-	-1	4	3	6	-	1					Exigibles	6
1	1	3	2	7	-1	-					Différés	7
26	20	83	34	163	7	-42					Bénéfice net (perte nette) avant pertes et profits exceptionnels	8.1
-	1	-16	-2	-17	-1	-					Pertes et profits exceptionnels	8.2
-	-	-	-	-	-	-					Impôts sur le revenu applicable	8.3
26	21	67	32	146	6	-42					Bénéfice net (perte nette) pour la période observée	8
43	38	105	59	245	23	-24					Bénéfices de base	10
Dépenses en immobilisations:												
-	-	1	-	1	1	-					Terrains	19.1
59	55	58	40	212	41	24					Actif amortissable	19.2
-	-	-	-	-	-	-					Actif épuisable	19.3
59	55	59	40	213	42	24					Total, dépenses en immobilisations	19
Certains postes corrigés des variations saisonnières:												
1,111	1,082	1,413	1,093	4,699	975	887					Ventes de biens et de services	13
33	31	29	21	114	11	-21					Revenus (pertes) d'exploitation	14
47	46	44	39	176	24	-13					Bénéfice net (perte nette) avant impôts sur le revenu	15
44	45	23	34	146	24	-16					Bénéfice net (perte nette) pour la période observée	16
64	64	60	57	245	42	4					Bénéfices de base	17

TABLE 102. Storage Industries

Statement of Income

Estimate for entire universe of corporations

Series	CANSIM 004882	1982					1983				
		I	II	III	IV	Annual	I	II	III	IV	Annual
		millions of dollars									
1	Sales of goods and services	931	830	1,615	1,063	4,439	1,018	1,076	1,612	1,094	4,800
	Operation expenses:										
2.2	Depreciation of buildings and equipment	19	21	18	23	81	20	23	21	24	88
2.3	Depletion	-	-	-	-	-	-	-	-	-	-
2.4	Amortization of deferred charges and intangible assets	-	-	-	-	-	-	-	-	-	-
	Interest on:										
2.6	Short-term loans	21	23	23	17	84	21	14	17	14	66
2.7	Long-term debt	17	15	17	15	64	14	13	11	11	49
2.11	Materials, labour and other expenses	872	779	1,493	998	4,142	963	1,029	1,491	1,023	4,506
2	Total operating expenses	929	838	1,551	1,053	4,371	1,018	1,079	1,540	1,072	4,709
3	Operating income (loss)	2	-8	64	10	68	-	-3	72	22	91
	Other income:										
	Dividends from:										
4.1	Canadian corporations	-	-	-	-	-	-	1	-	-	1
4.2	Foreign corporations	-	-	-	-	-	-	-	-	-	-
4.3	Interest	8	8	9	7	32	9	9	8	6	32
4.4	Gains (losses) on the translation of foreign currency	-	-	-	-	-	-	-	-	-	-
4.5	Gains (losses) on sale of assets	-	1	1	1	3	-1	1	-	-	-
4.6	All other income	2	-	7	12	21	4	5	10	15	34
4	Total other income	10	9	17	20	56	12	16	18	21	67
5	Income (loss) before provision for income taxes	12	1	81	30	124	12	13	90	43	158
	Provision for income and other corporation taxes:										
6	Current	1	-	2	4	7	2	2	-3	1	2
7	Deferred	1	1	3	1	6	-1	-	5	2	6
8.1	Net income (loss) before extraordinary items	10	-	76	25	111	11	11	88	40	150
8.2	Extraordinary gains (losses)	-	-	2	-	2	-	-	-13	-	-13
8.3	Income tax related thereto	-	-	-	-	-	-	-	-	-	-
8	Net income (loss) for period	10	-	78	25	113	11	11	75	40	137
10	Base profit	31	21	98	52	202	33	34	111	67	245
	Selected items, seasonally adjusted:										
13	Sales of goods and services	1,074	1,011	1,260	1,094	4,439	1,174	1,256	1,233	1,137	4,800
14	Operating income (loss)	18	13	22	15	68	16	19	28	28	91
15	Income (loss) before provision for income taxes	31	25	38	30	124	32	38	45	43	158
16	Net income (loss) for period	27	23	37	26	113	29	35	32	41	137
17	Base profit	51	47	56	48	202	54	60	67	64	245

TABLEAU 102. Entreposage

État des revenus et dépenses

Estimation pour l'univers intégral des corporations

1984					1985					CANSIM 004882	Série	
I	II	III	IV	Annuel	I	II	III	IV	Annuel			
millions de dollars												
1,002	956	1,867	1,089	4,914	877	737					Ventes de biens et de services	1
											Frais d'exploitation:	
21	22	22	22	87	20	20					Amortissement des bâtiments et du matériel	2.2
-	-	-	-	-	-	-					Provision pour épuisement	2.3
-	-	2	2	4	-	-					Amortissement d'actif transitoire et d'immobilisations incorporelles	2.4
14	19	15	14	62	15	14					Intérêt versé:	
12	12	13	12	49	12	13					Dettes à court terme	2.8
											Dettes à long terme	2.7
939	896	1,741	1,026	4,602	834	738					Matières premières, main d'oeuvre et autres frais	2.11
986	949	1,793	1,076	4,804	881	785					Total, frais d'exploitation	2
16	7	74	13	110	-4	-48					Revenus (pertes) d'exploitation	3
											Autres revenus:	
-	-	-	-	-	-	-					Dividendes reçus de:	
-	-	-	-	-	-	-					Sociétés canadiennes	4.1
											Sociétés étrangères	4.2
6	8	6	10	30	6	5					Intérêt reçu	4.3
-	-	-	-	-	-	-					Gains (pertes) non réalisés sur la conversion des comptes exprimés en devises étrangères	4.4
1	-	4	-	5	4	-					Gains (pertes) sur réalisation d'actif	4.5
4	6	7	16	33	4	2					Tous les autres revenus	4.6
11	14	17	26	68	10	7					Total, autres revenus	4
27	21	91	39	178	6	-41					Bénéfice net (perte nette) avant impôts sur le revenu	5
											Impôts sur le revenu des sociétés:	
-	-1	5	3	7	-	1					Exigibles	6
1	1	3	2	7	-1	-					Différés	7
26	21	83	34	164	7	-42					Bénéfice net (perte nette) avant pertes et profits exceptionnels	8.1
-	1	-16	-2	-17	-1	-					Pertes et profits exceptionnels	8.2
-	-	-	-	-	-	-					Impôts sur le revenu applicable	8.3
26	22	67	32	147	6	-42					Bénéfice net (perte nette) pour la période observée	8
47	43	111	63	264	26	-21					Bénéfices de base	10
											Certains postes corrigés des variations saisonnières:	
1,166	1,134	1,476	1,138	4,914	1,033	919					Ventes de biens et de services	13
32	30	28	20	110	10	-23					Revenus (pertes) d'exploitation	14
48	47	44	39	178	25	-13					Bénéfice net (perte nette) avant impôts sur le revenu	15
45	46	22	34	147	24	-16					Bénéfice net (perte nette) pour la période observée	16
69	69	66	60	264	46	7					Bénéfices de base	17

TABLE 103. Communication Industries(1,2,3)

Balance Sheet

Companies having \$10 million or more of total assets

Series	CANSIM 004883	1982				1983			
		I	II	III	IV	I	II	III	IV
millions of dollars									
Assets:									
1.1.1	Cash on hand and demand deposits	35	25	21	14	26	24	26	18
1.1.2	Short-term loans and advances to affiliated companies	15	20	19	10	12	12	25	14
1.1.3	Temporary investments	368	323	277	226	205	263	277	235
1.1.4	Accounts receivable	1,203	1,138	1,118	1,208	1,040	1,118	1,137	1,265
1.1.5	Inventories	189	180	169	150	156	168	167	165
1.1.6	Other current assets	170	169	165	119	189	183	176	127
1.1	Total current assets	1,980	1,855	1,769	1,727	1,628	1,768	1,808	1,824
1.2	Long-term intercorporate investments in affiliated companies	991	1,003	1,022	1,003	1,011	1,025	944	990
1.3	Long-term investments	28	51	51	56	56	56	51	49
1.4	Fixed assets (net)	12,895	13,211	13,440	13,791	13,909	14,069	14,194	14,347
1.5	Other assets	711	837	750	764	785	759	773	790
1	Total assets	16,605	16,957	17,032	17,341	17,389	17,677	17,770	18,000
2	Accumulated allowance for depreciation and depletion	5,493	5,627	5,781	5,933	6,120	6,297	6,471	6,625
Liabilities:									
Short-term loans:									
3.1.1.1	Bank loans	214	183	162	193	189	214	177	201
3.1.1.2	From affiliated companies, directors and shareholders	17	24	23	28	23	22	23	31
3.1.1.3	All other short-term loans and notes	189	210	236	160	237	264	200	210
3.1.1.4	Accounts payable	1,178	1,123	1,157	1,239	1,140	1,158	1,178	1,332
3.1.1.5	Portion of long-term debt payable within one year	172	168	118	164	120	141	152	146
3.1.1.6	Other current liabilities	262	279	287	319	326	333	341	341
3.1.1	Total current liabilities	2,032	1,987	1,983	2,103	2,035	2,132	2,071	2,281
Long-term debt:									
3.1.2	Bonds, debentures and serial notes	5,113	5,253	5,248	5,240	5,188	5,411	5,431	5,412
3.1.3	Mortgages and agreements of sale	43	42	42	42	42	41	41	40
3.1.4	Loans from affiliated companies	87	95	152	143	144	131	176	164
3.1.5	Loans from chartered banks	434	490	505	529	551	346	353	380
3.1.6	Other long-term debt	272	277	273	312	340	349	352	246
3.1.7	Less: Portion of long-term debt payable within one year	-172	-168	-118	-164	-120	-141	-152	-146
Other liabilities:									
3.1.8	Deferred income taxes	1,958	2,007	2,036	2,080	2,116	2,151	2,190	2,209
3.1.9	All other liabilities	437	499	392	355	344	319	331	324
3.1	Total liabilities	10,204	10,482	10,513	10,640	10,640	10,739	10,793	10,890
Shareholders' equity:									
3.2.1	Share capital	3,376	3,399	3,433	3,558	3,556	3,694	3,708	3,715
3.2.1.1	Preferred shares	1,062	1,056	1,032	1,050	1,016	989	975	958
3.2.1.2	Common shares	2,314	2,343	2,401	2,508	2,540	2,705	2,733	2,757
3.2.2	Contributed surplus	1,125	1,137	1,138	1,140	1,162	1,162	1,161	1,164
Retained earnings (deficit) and reserves:									
3.2.3.1	Balance at beginning of period	1,846	1,898	1,937	1,946	2,001	2,028	2,079	2,105
3.2.3.2	Prior period adjustments	8	-	2	2	-7	1	-	-1
3.2.3.3	Net income (loss) for the period	182	190	191	216	180	225	222	265
3.2.3.4	Corporations employing the equity method	1	-3	2	9	1	4	-	12
3.2.3.5	Cash dividends declared	-138	-147	-149	-155	-157	-177	-164	-173
3.2.3.6	Transfers to/from contributed surplus and share capital (including stock dividends)	-	-3	-19	-	1	-	-	-2
3.2.3.7	Other adjustments	-1	2	-18	-17	9	-2	-32	22
3.2.3	Balance at end of period	1,898	1,937	1,946	2,001	2,028	2,079	2,105	2,228
3.2.4	Appraisals and other equity	2	2	2	2	3	3	3	3
3.2	Total shareholders' equity	6,401	6,475	6,519	6,701	6,749	6,938	6,977	7,110
3	Total liabilities and shareholders' equity	16,605	16,957	17,032	17,341	17,389	17,677	17,770	18,000

See footnote(s) at end of statistical tables.

TABLEAU 103. Communications(1,2,3)

Bilan

Société dont l'actif total est de \$10 millions ou plus

1984				1985				CANSIM 004883	Séries
I	II	III	IV	I	II	III	IV		
millions de dollars									
28	34	31	20	20	22			Actif:	
21	24	19	16	17	8			Encaisse et dépôts à demande 1.1.1	
237	195	238	173	270	225			Prêts et avances à court terme aux sociétés affiliées 1.1.2	
1,199	1,298	1,295	1,402	1,362	1,435			Placements temporaires 1.1.3	
164	180	174	174	181	200			Débiteurs 1.1.4	
197	223	242	143	242	249			Stocks 1.1.5	
								Autres disponibilités 1.1.6	
1,846	1,954	1,999	1,928	2,092	2,139			Total des disponibilités 1.1	
1,098	1,116	1,201	1,236	1,226	1,301			Placements à long terme dans les sociétés apparentées 1.2	
78	77	78	82	28	24			Placements à long terme 1.3	
14,338	14,446	14,620	14,899	15,351	15,553			Immobilisations (nettes) 1.4	
774	843	834	858	963	953			Tous les autres éléments d'actif 1.5	
18,134	18,436	18,732	19,003	19,660	19,970			Total de l'actif 1	
6,795	7,007	7,192	7,311	7,673	7,881			Provision accumulée pour amortissement et épuisement 2	
								Passif:	
184	215	178	187	223	214			Emprunts à court terme:	
34	33	25	30	21	22			Emprunts bancaires 3.1.1.1	
307	303	243	255	249	282			Auprès de sociétés affiliées, directeurs et actionnaires 3.1.1.2	
								Tous les autres emprunts à court terme 3.1.1.3	
1,161	1,145	1,235	1,272	1,246	1,279			Créanciers 3.1.1.4	
202	181	479	347	321	393			Partie de la dette à long terme exigible en moins d'un an 3.1.1.5	
341	344	338	342	359	381			Autres exigibilités 3.1.1.6	
2,229	2,221	2,498	2,433	2,419	2,571			Total des exigibilités 3.1.1	
5,490	5,590	5,582	5,714	5,786	5,897			Dettes à long terme:	
46	44	40	39	49	48			Obligations garanties ou non et obligations remboursables par série 3.1.2	
183	183	167	171	150	179			Hypothèques et contrats de vente 3.1.3	
351	363	521	562	589	608			Emprunts de sociétés affiliées 3.1.4	
236	241	238	143	238	250			Emprunts auprès de banques à charte 3.1.5	
-202	-181	-479	-347	-321	-393			Autres dettes à long terme 3.1.6	
								Moins: Partie de la dette à long terme exigible en moins d'un an 3.1.7	
2,235	2,272	2,299	2,317	2,425	2,445			Autres éléments de passif:	
371	431	409	434	542	538			Impôts sur le revenu différés 3.1.8	
								Tous les autres éléments de passif 3.1.9	
10,939	11,164	11,275	11,466	11,877	12,143			Total du passif 3.1	
								Avoir des actionnaires:	
3,754	3,741	3,854	3,859	3,957	4,023			Capital-actions 3.2.1	
937	907	898	886	879	872			Actions privilégiées 3.2.1.1	
2,817	2,834	2,956	2,973	3,078	3,151			Actions ordinaires 3.2.1.2	
1,171	1,191	1,189	1,193	1,193	1,193			Surplus d'apport 3.2.2	
2,228	2,268	2,338	2,412	2,485	2,629			Bénéfices non répartis (déficit) et les réserves:	
-10	-	-	-2	-6	-			Solde au début de l'exercice 3.2.3.1	
212	235	246	268	256	273			Redressements de périodes antérieures 3.2.3.2	
-3	1	-1	5	-11	-2			Bénéfice net (perte nette) pour la période observée 3.2.3.3	
-168	-171	-176	-182	-178	-191			Corporations utilisant la méthode comptabilisation 3.2.3.4	
-	-	-	-	-	-			Dividendes déclarés en espèces 3.2.3.5	
								Virements au surplus d'apport et capital-actions (y compris les dividendes en actions) 3.2.3.6	
9	5	5	-16	83	-100			Autres redressements 3.2.3.7	
2,268	2,338	2,412	2,485	2,629	2,609			Solde à la fin de l'exercice 3.2.3	
2	2	2	-	4	2			Excédent de la valeur d'expertise et autres avoirs 3.2.4	
7,195	7,272	7,457	7,537	7,783	7,827			Total de l'avoir des actionnaires 3.2	
18,134	18,436	18,732	19,003	19,660	19,970			Total du passif et de l'avoir des actionnaires 3	

Voir note(s) à la fin des tableaux statistiques.

TABLE 104. Communication Industries(1,3)

Statement of Income

Companies having \$10 million or more of total assets

Series	CANSIM 004884	1982					1983				
		I	II	III	IV	Annual	I	II	III	IV	Annual
millions of dollars											
1	Sales of goods and services	1,805	1,854	1,869	2,001	7,529	1,942	2,033	2,027	2,245	8,247
	Operation expenses:										
2.2	Depreciation of buildings and equipment	282	293	313	309	1,197	315	321	324	327	1,287
2.3	Depletion	-	-	-	-	-	-	-	-	-	-
2.4	Amortization of deferred charges and intangible assets	1	2	2	4	9	3	4	5	3	15
	Interest on:										
2.6	Short-term loans	14	16	15	13	58	10	12	11	12	45
2.7	Long-term debt	147	158	164	165	634	162	164	163	163	652
2.11	Materials, labour and other expenses	1,094	1,107	1,091	1,153	4,445	1,156	1,185	1,157	1,290	4,788
2	Total operating expenses	1,538	1,576	1,585	1,644	6,343	1,646	1,686	1,660	1,795	6,787
3	Operating income (loss)	267	278	284	357	1,186	296	347	367	450	1,460
	Other income:										
	Dividends from:										
4.1	Canadian corporations	15	17	18	14	64	16	27	21	17	81
4.2	Foreign corporations	-	-	-	1	1	1	-	-	-	1
4.3	Interest	11	14	10	13	48	11	9	9	11	40
4.4	Gains (losses) on the translation of foreign currency	-6	-6	-5	-2	-19	-5	-2	-2	-6	-15
4.5	Gains (losses) on sale of assets	1	7	1	1	10	1	1	1	1	4
4.6	All other income	29	23	34	24	110	13	19	10	14	56
4	Total other income	50	55	58	51	214	37	54	39	37	167
5	Income (loss) before provision for income taxes	317	333	342	408	1,400	333	401	406	487	1,627
	Provision for income and other corporation taxes:										
6	Current	97	99	118	149	463	122	142	152	201	617
7	Deferred	39	45	32	43	159	31	35	34	21	121
8.1	Net income (loss) before extraordinary items	181	189	192	216	778	180	224	220	265	889
8.2	Extraordinary gains (losses)	1	1	-2	-	-	-	1	2	-	3
8.3	Income tax related thereto	-	-	1	-	1	-	-	-	-	-
8	Net income (loss) for period	182	190	191	216	779	180	225	222	265	892
10	Base profit	590	610	643	708	2,551	639	700	715	805	2,859
	Capital expenditures:										
19.1	Land	4	1	2	3	10	1	3	5	2	11
19.2	Depreciable assets	531	600	558	627	2,316	421	479	455	637	1,992
19.3	Depletable assets	-	-	3	1	4	1	1	1	1	4
19	Total capital expenditures	535	601	563	631	2,330	423	483	461	640	2,007
	Selected items, seasonally adjusted:										
13	Sales of goods and services	1,830	1,854	1,905	1,940	7,529	1,968	2,033	2,065	2,181	8,247
14	Operating income (loss)	303	288	284	311	1,186	334	357	367	402	1,460
15	Income (loss) before provision for income taxes	355	342	342	361	1,400	373	410	406	438	1,627
16	Net income (loss) for periode	201	192	194	192	779	200	227	224	241	892
17	Base profit	624	622	643	662	2,551	675	711	715	758	2,859

See footnote(s) at end of statistical tables.

TABLEAU 104. Communications(1,3)

État des revenus et dépenses

Société dont l'actif total est de \$10 millions ou plus

1984					1985					CANSIM 004884	Série	
I	II	III	IV	Annuel	I	II	III	IV	Annuel			
millions de dollars												
2,158	2,231	2,221	2,365	8,975	2,340	2,474					Ventes de biens et de services	1
											Frais d'exploitation:	
348	350	348	349	1,395	368	380					Amortissement des bâtiments et du matériel	2.2
-	-	-	1	1	-	-					Provision pour épuisement	2.3
3	3	3	6	15	4	5					Amortissement d'actif transitoire et d'immobilisations incorporelles	2.4
10	12	13	11	46	12	11					Intérêt versé:	
163	171	174	179	687	188	191					Dette à court terme	2.6
											Dette à long terme	2.7
1,295	1,290	1,261	1,371	5,217	1,351	1,414					Matières premières, main d'oeuvre et autres frais	2.11
1,819	1,826	1,799	1,917	7,361	1,923	2,001					Total, frais d'exploitation	2
											Revenus (pertes) d'exploitation	3
											Autres revenus:	
18	18	17	16	69	16	14					Dividendes reçus de:	
-	-	-	-	-	14	7					Sociétés canadiennes	4.1
											Sociétés étrangères	4.2
9	10	10	10	39	11	11					Intérêt reçu	4.3
-6	-11	-7	-8	-32	-11	-10					Gains (pertes) non réalisés sur la conversion des comptes exprimés en devises étrangères	4.4
-	1	-3	-	-2	-	-					Gains (pertes) sur réalisation d'actif	4.5
13	12	19	31	75	14	14					Tous les autres revenus	4.6
34	30	36	49	149	44	36					Total, autres revenus	4
373	435	458	497	1,763	461	509					Bénéfice net (perte nette) avant impôts sur le revenu	5
											Impôts sur le revenu des sociétés:	
137	163	180	209	689	178	215					Exigibles	6
27	36	32	19	114	27	21					Différés	7
209	236	246	269	960	256	273					Bénéfice net (perte nette) avant pertes et profits exceptionnels	8.1
4	-1	-	-1	2	-	-					Pertes et profits exceptionnels	8.2
-1	-	-	-	-1	-	-					Impôts sur le revenu applicable	8.3
212	235	246	268	961	256	273					Bénéfice net (perte nette) pour la période observée	8
712	780	802	845	3,139	828	890					Bénéfices de base	10
											Dépenses en immobilisations:	
2	1	2	7	12	-	1					Terrains	19.1
401	479	559	654	2,093	445	577					Actif amortissable	19.2
1	2	3	2	8	2	1					Actif épuisable	19.3
404	482	564	663	2,113	447	579					Total, dépenses en immobilisations	19
											Certains postes corrigés des variations saisonnières:	
2,184	2,231	2,260	2,300	8,975	2,372	2,468					Ventes de biens et de services	13
377	414	423	400	1,614	458	478					Revenus (pertes) d'exploitation	14
414	442	459	448	1,763	505	512					Bénéfice net (perte nette) avant impôts sur le revenu	15
232	236	249	244	961	277	273					Bénéfice net (perte nette) pour la période observée	16
750	790	802	797	3,139	869	894					Bénéfices de base	17

Voir note(s) à la fin des tableaux statistiques.

TABLE 105. Communication Industries(1,3)

Statement of Income

Estimate for entire universe of corporations

Series	CANSIM 004885	1982					1983				
		I	II	III	IV	Annual	I	II	III	IV	Annual
millions of dollars											
1	Sales of goods and services	1,946	2,018	2,023	2,192	8,179	2,109	2,228	2,221	2,462	9,020
	Operation expenses:										
2.2	Depreciation of buildings and equipment	295	308	327	324	1,254	330	337	338	342	1,347
2.3	Depletion	-	-	-	-	-	-	-	-	-	-
2.4	Amortization of deferred charges and intangible assets	1	2	2	4	9	3	4	5	3	15
	Interest on:										
2.6	Short-term loans	17	20	18	16	71	11	14	13	13	51
2.7	Long-term debt	155	167	171	172	665	170	171	170	170	681
2.11	Materials, labour and other expenses	1,209	1,238	1,219	1,310	4,976	1,295	1,348	1,324	1,477	5,444
2	Total operating expenses	1,677	1,735	1,737	1,826	6,975	1,809	1,874	1,850	2,005	7,538
3	Operating income (loss)	269	283	286	366	1,204	300	354	371	457	1,482
	Other income:										
	Dividends from:										
4.1	Canadian corporations	17	19	19	16	71	18	28	22	19	87
4.2	Foreign corporations	-	-	-	1	1	1	-	-	-	1
4.3	Interest	12	16	12	13	53	12	11	11	12	46
4.4	Gains (losses) on the translation of foreign currency	-6	-6	-5	-2	-19	-5	-2	-2	-6	-15
4.5	Gains (losses) on sale of assets	4	11	4	3	22	3	4	4	3	14
4.6	All other income	32	26	36	28	122	14	22	12	18	66
4	Total other income	59	66	66	59	250	43	63	47	46	199
5	Income (loss) before provision for income taxes	328	349	352	425	1,454	343	417	418	503	1,681
	Provision for income and other corporation taxes:										
6	Current	101	106	123	157	487	127	149	158	208	642
7	Deferred	39	45	32	43	159	31	35	34	21	121
8.1	Net income (loss) before extraordinary items	188	198	197	225	808	185	233	226	274	918
8.2	Extraordinary gains (losses)	1	1	-2	-	-	-	1	2	-	3
8.3	Income tax related thereto	-	-	1	-	1	-	-	-	-	-
8	Net income (loss) for period	189	199	196	225	809	185	234	228	274	921
10	Base profit	609	635	663	736	2,643	660	728	737	832	2,957
	Selected items, seasonally adjusted:										
13	Sales of goods and services	1,982	2,018	2,074	2,105	8,179	2,147	2,228	2,273	2,372	9,020
14	Operating income (loss)	308	292	289	315	1,204	340	363	374	405	1,482
15	Income (loss) before provision for income taxes	369	356	356	373	1,454	386	423	422	450	1,681
16	Net income (loss) for period	209	201	201	198	809	206	235	233	247	921
17	Base profit	647	644	667	685	2,643	700	737	741	779	2,957

See footnote(s) at end of statistical tables.

TABLEAU 105. Communication(1,3)

État des revenus et dépenses

Estimation pour l'univers intégral des corporations

1984					1985					CANSIM 004885	Série	
I	II	III	IV	Annuel	I	II	III	IV	Annuel			
millions de dollars												
2,354	2,450	2,434	2,595	9,833	2,531	2,700					Ventes de biens et de services	1
Frais d'exploitation:												
364	367	364	366	1,461	385	396					Amortissement des bâtiments et du matériel	2.2
-	-	-	1	1	-	-					Provision pour épuisement	2.3
3	3	3	6	15	4	5					Amortissement d'actif transitoire et d'immobilisations incorporelles	2.4
Intérêt versé:												
11	14	14	13	52	13	12					Dette à court terme	2.6
170	179	181	186	716	195	198					Dette à long terme	2.7
1,460	1,474	1,445	1,562	5,941	1,509	1,603					Matières premières, main d'oeuvre et autres frais	2.11
2,008	2,037	2,007	2,134	8,186	2,106	2,214					Total, frais d'exploitation	2
346	413	427	461	1,647	425	486					Revenus (pertes) d'exploitation	3
Autres revenus:												
Dividendes reçus de:												
19	20	18	18	75	17	15					Sociétés canadiennes	4.1
-	-	-	-	-	14	7					Sociétés étrangères	4.2
10	12	12	12	46	13	13					Intérêt reçu	4.3
-6	-11	-7	-8	-32	-11	-10					Gains (pertes) non réalisés sur la conversion des comptes exprimés en devises étrangères	4.4
3	4	1	-	8	3	1					Gains (pertes) sur réalisation d'actif	4.5
13	14	21	32	80	15	15					Tous les autres revenus	4.6
39	39	45	54	177	51	41					Total, autres revenus	4
385	452	472	515	1,824	476	527					Bénéfice net (perte nette) avant impôts sur le revenu	5
Impôts sur le revenu des sociétés:												
141	169	185	216	711	184	221					Exigibles	6
27	36	32	19	114	27	21					Différés	7
217	247	255	280	999	265	285					Bénéfice net (perte nette) avant pertes et profits exceptionnels	8.1
4	-1	-	-1	2	-	-					Pertes et profits exceptionnels	8.2
-1	-	-	-	-1	-	-					Impôts sur le revenu applicable	8.3
220	246	255	279	1,000	265	285					Bénéfice net (perte nette) pour la période observée	8
736	809	827	878	3,250	856	922					Bénéfices de base	10
Certains postes corrigés des variations saisonnières:												
2,393	2,449	2,486	2,505	9,833	2,577	2,691					Ventes de biens et de services	13
386	422	431	408	1,647	468	490					Revenus (pertes) d'exploitation	14
429	457	477	461	1,824	523	529					Bénéfice net (perte nette) avant impôts sur le revenu	15
242	247	259	252	1,000	287	284					Bénéfice net (perte nette) pour la période observée	16
777	817	831	825	3,250	900	924					Bénéfices de base	17

Voir note(s) à la fin des tableaux statistiques.

TABLE 106. Electrical Power and Water Utilities Industries(1)

Balance Sheet

Companies having \$10 million or more of total assets

Series	CANSIM 004886	1982				1983			
		I	II	III	IV	I	II	III	IV
millions of dollars									
Assets:									
1.1.1	Cash on hand and demand deposits	6	4	11	6	3	5	8	6
1.1.2	Short-term loans and advances to affiliated companies	35	51	41	73	20	11	4	29
1.1.3	Temporary investments	2	-	1	3	-	1	2	4
1.1.4	Accounts receivable	205	189	209	209	211	187	209	259
1.1.5	Inventories	51	38	37	61	60	60	61	57
1.1.6	Other current assets	9	8	9	7	9	7	10	8
1.1	Total current assets	308	290	308	359	303	271	294	363
1.2	Long-term intercorporate investments in affiliated companies	350	257	259	205	234	252	253	247
1.3	Long-term investments	-	-	-	-	-	-	-	-
1.4	Fixed assets (net)	3,584	3,787	3,987	4,214	4,324	4,474	4,606	4,757
1.5	Other assets	71	88	82	82	79	76	78	81
1	Total assets	4,313	4,422	4,636	4,860	4,940	5,073	5,231	5,448
2	Accumulated allowance for depreciation and depletion	809	843	883	917	948	993	1,040	1,096
Liabilities:									
Short-term loans:									
3.1.1.1	Bank loans	77	90	108	96	208	203	192	183
3.1.1.2	From affiliated companies, directors and shareholders	15	20	15	18	10	19	41	23
3.1.1.3	All other short-term loans and notes	-	-	-	20	-	-	-	-
3.1.1.4	Accounts payable	267	276	321	325	274	283	299	301
3.1.1.5	Portion of long-term debt payable within one year	58	36	44	46	44	50	53	54
3.1.1.6	Other current liabilities	16	28	12	12	9	16	9	12
3.1.1	Total current liabilities	433	450	500	517	545	571	594	573
3.1.2	Long-term debt: Bonds, debentures and serial notes	1,193	1,162	1,184	1,320	1,303	1,395	1,394	1,379
3.1.3	Mortgages and agreements of sale	-	-	1	1	1	1	1	-
3.1.4	Loans from affiliated companies	318	334	345	337	332	317	315	319
3.1.5	Loans from chartered banks	15	16	18	25	29	34	33	37
3.1.6	Other long-term debt	70	74	77	75	74	75	75	75
3.1.7	Less: Portion of long-term debt payable within one year	-58	-36	-44	-46	-44	-50	-53	-54
3.1.8	Other liabilities: Deferred income taxes	90	93	101	95	99	99	103	104
3.1.9	All other liabilities	199	207	206	211	229	223	231	306
3.1	Total liabilities	2,260	2,300	2,388	2,535	2,568	2,665	2,693	2,739
Shareholders' equity:									
3.2.1	Share capital	1,417	1,467	1,553	1,624	1,626	1,629	1,727	1,875
3.2.1.1	Preferred shares	734	778	853	870	864	856	943	903
3.2.1.2	Common shares	683	689	700	754	762	773	784	972
3.2.2	Contributed surplus	28	29	29	34	34	35	36	36
Retained earnings (deficit) and reserves:									
3.2.3.1	Balance at beginning of period	555	606	624	664	665	710	742	773
3.2.3.2	Prior period adjustments	-2	3	-	-	-3	-	-	-1
3.2.3.3	Net income (loss) for the period	76	65	72	60	101	84	79	90
3.2.3.4	Corporations employing the equity method	9	-	-3	-14	-	10	1	3
3.2.3.5	Cash dividends declared	-39	-57	-38	-50	-52	-61	-48	-68
3.2.3.6	Transfers to/from contributed surplus and share capital (including stock dividends)	-	-	-	-	-	-	-	-
3.2.3.7	Other adjustments	7	7	9	5	-1	-1	-1	-1
3.2.3	Balance at end of period	606	624	664	665	710	742	773	796
3.2.4	Appraisals and other equity	2	2	2	2	2	2	2	2
3.2	Total shareholders' equity	2,053	2,122	2,248	2,325	2,372	2,408	2,538	2,709
3	Total liabilities and shareholders' equity	4,313	4,422	4,636	4,860	4,940	5,073	5,231	5,448

See footnote(s) at end of statistical tables.

TABLEAU 106. Electricité et eau(1)

Bilan

Société dont l'actif total est de \$10 millions ou plus

1984				1985				CANSIM 004886	Série
I	II	III	IV	I	II	III	IV		
millions de dollars									
2	2	9	7	5	9			Actif:	
11	34	11	7	10	6			Encaisse et dépôts à demande	1.1.1
5	4	5	-	1	35			Prêts et avances à court terme aux sociétés affiliées	1.1.2
254	234	246	280	292	268			Placements temporaires	1.1.3
56	58	56	60	59	62			Débiteurs	1.1.4
9	11	8	9	11	10			Stocks	1.1.5
								Autres disponibilités	1.1.6
337	343	335	363	378	390			Total des disponibilités	1.1
248	249	252	249	263	275			Placements à long terme dans les sociétés apparentées	1.2
-	-	-	-	-	-			Placements à long terme	1.3
4,832	4,931	5,005	5,083	5,135	5,207			Immobilisations (nettes)	1.4
83	89	94	87	94	93			Tous les autres éléments d'actif	1.5
5,500	5,612	5,686	5,782	5,870	5,965			Total de l'actif	1
1,141	1,190	1,240	1,279	1,306	1,351			Provision accumulée pour amortissement et épuisement	2
								Passif:	
72	103	117	68	103	88			Emprunts à court terme:	
24	17	16	36	45	58			Emprunts bancaires	3.1.1.1
-	-	-	-	-	-			Auprès de sociétés affiliées, directeurs et actionnaires	3.1.1.2
								Tous les autres emprunts à court terme	3.1.1.3
249	237	265	272	249	246			Créanciers	3.1.1.4
56	80	80	92	76	56			Partie de la dette à long terme exigible en moins d'un an	3.1.1.5
11	23	17	17	16	23			Autres exigibilités	3.1.1.6
412	460	495	485	489	471			Total des exigibilités	3.1.1
1,422	1,397	1,354	1,457	1,423	1,335			Dettes à long terme:	
1	1	1	1	-	-			Obligations garanties ou non et obligations remboursables par série	3.1.2
329	377	376	372	377	428			Hypothèques et contrats de vente	3.1.3
41	44	47	47	57	58			Emprunts de sociétés affiliées	3.1.4
69	72	69	63	63	102			Emprunts auprès de banques à charte	3.1.5
-56	-80	-80	-92	-76	-56			Autres dettes à long terme	3.1.6
								Moins: Partie de la dette à long terme exigible en moins d'un an	3.1.7
105	107	107	114	115	116			Autres éléments de passif:	
309	331	384	360	392	415			Impôts sur le revenu différés	3.1.8
								Tous les autres éléments de passif	3.1.9
2,632	2,709	2,753	2,807	2,840	2,869			Total du passif	3.1
								Avoir des actionnaires:	
1,983	1,986	1,993	2,004	2,004	2,050			Capital-actions	3.2.1
1,002	994	991	991	989	1,033			Actions privilégiées	3.2.1.1
981	992	1,002	1,013	1,015	1,017			Actions ordinaires	3.2.1.2
36	36	36	38	39	39			Surplus d'apport	3.2.2
796	847	879	902	931	985			Bénéfices non répartis (déficit) et les réserves:	
-1	-	-	-	-1	-			Solde au début de l'exercice	3.2.3.1
112	105	96	99	117	104			Redressements de périodes antérieures	3.2.3.2
1	2	-2	2	6	4			Bénéfice net (perte nette) pour la période observée	3.2.3.3
-60	-74	-69	-71	-67	-87			Corporations utilisant la méthode comptabilisation	3.2.3.4
-	-	-	-	-1	-1			Dividendes déclarés en espèces	3.2.3.5
								Virements au surplus d'apport et capital-actions (y compris les dividendes en actions)	3.2.3.6
-1	-1	-2	-1	-	-			Autres redressements	3.2.3.7
847	879	902	931	985	1,005			Solde à la fin de l'exercice	3.2.3
2	2	2	2	2	2			Excédent de la valeur d'expertise et autres avoirs	3.2.4
2,868	2,903	2,933	2,975	3,030	3,096			Total de l'avoir des actionnaires	3.2
5,500	5,612	5,686	5,782	5,870	5,965			Total du passif et de l'avoir des actionnaires	3

Voir note(s) à la fin des tableaux statistiques.

TABLE 107. Electrical Power and Water Utilities Industries(1)

Statement of Income

Companies having \$10 million or more of total assets

Series	CANSIM 004887	1982					1983				
		I	II	III	IV	Annual	I	II	III	IV	Annual
millions of dollars											
1	Sales of goods and services	354	332	324	355	1,365	379	364	364	413	1,520
	Operation expenses:										
2.2	Depreciation of buildings and equipment	36	33	37	35	141	38	40	41	44	163
2.3	Depletion	-	-	-	-	-	-	-	1	1	2
2.4	Amortization of deferred charges and intangible assets	1	1	1	2	5	1	1	1	1	4
	Interest on:										
2.6	Short-term loans	4	4	4	4	16	4	3	3	2	12
2.7	Long-term debt	43	47	50	53	193	51	54	56	57	218
2.11	Materials, labour and other expenses	173	157	157	182	669	160	152	152	179	643
2	Total operating expenses	257	242	249	276	1,024	254	250	254	284	1,042
3	Operating income (loss)	97	90	75	79	341	125	114	110	129	478
	Other income:										
	Dividends from:										
4.1	Canadian corporations	3	3	3	4	13	3	3	1	4	11
4.2	Foreign corporations	-	-	-	-	-	-	-	-	-	-
4.3	Interest	1	3	3	3	10	1	-	-	1	2
4.4	Gains (losses) on the translation of foreign currency	-	-	-1	-	-1	-	-	-	1	1
4.5	Gains (losses) on sale of assets	-	-	-	-	-	-	3	-	-	3
4.6	All other income	19	28	27	31	105	37	24	20	20	101
4	Total other income	23	34	32	38	127	41	30	21	26	118
5	Income (loss) before provision for income taxes	120	124	107	117	468	166	144	131	155	596
	Provision for income and other corporation taxes:										
6	Current	42	40	28	48	158	62	59	48	64	233
7	Deferred	2	3	7	-8	4	3	1	4	1	9
8.1	Net income (loss) before extraordinary items	76	81	72	77	306	101	84	79	90	354
8.2	Extraordinary gains (losses)	-	-16	-	-17	-33	-	-	-	-	-
8.3	Income tax related thereto	-	-	-	-	-	-	-	-	-	-
8	Net income (loss) for period	76	65	72	60	273	101	84	79	90	354
10	Base profit	154	155	143	150	602	202	179	173	196	750
	Capital expenditures:										
19.1	Land	6	1	1	1	9	-	-	5	2	7
19.2	Depreciable assets	159	230	238	293	920	160	194	172	194	720
19.3	Depletable assets	1	-	-	27	28	-	-	2	1	3
19	Total capital expenditures	166	231	239	321	957	160	194	179	197	730
	Selected items, seasonally adjusted:										
13	Sales of goods and services	329	335	348	353	1,365	352	368	390	410	1,520
14	Operating income (loss)	81	85	87	88	341	108	109	123	138	478
15	Income (loss) before provision for income taxes	102	118	123	125	468	147	139	148	162	596
16	Net income (loss) for period	65	62	80	66	273	90	81	87	96	354
17	Base profit	136	149	158	159	602	183	173	189	205	750

See footnote(s) at end of statistical tables.

TABLEAU 107. Électricité et eau(1)

État des revenus et dépenses

Société dont l'actif total est de \$10 millions ou plus

1984					1985					CANSIM 004887	Série	
I	II	III	IV	Annuel	I	II	III	IV	Annuel			
millions de dollars												
446	417	403	451	1,717	504	465					Ventes de biens et de services	1
Frais d'exploitation:												
46	47	50	44	187	51	51					Amortissement des bâtiments et du matériel	2.2
1	1	1	1	4	1	1					Provision pour épuisement	2.3
1	1	-	1	3	2	2					Amortissement d'actif transitoire et d'immobilisations incorporelles	2.4
Intérêt versé:												
1	1	1	1	4	1	2					Dette à court terme	2.6
56	57	59	59	231	60	59					Dette à long terme	2.7
184	162	157	203	706	219	194					Matières premières, main d'oeuvre et autres frais	2.11
289	269	268	309	1,135	334	309					Total, frais d'exploitation	2
157	148	135	142	582	170	156					Revenus (pertes) d'exploitation	3
Autres revenus:												
7	4	4	4	19	5	3					Dividendes reçus de: Sociétés canadiennes	4.1
-	-	-	-	-	-	-					Sociétés étrangères	4.2
1	-	1	1	3	-	-					Intérêt reçu	4.3
-	-	1	-	1	-	-					Gains (pertes) non réalisés sur la conversion des comptes exprimés en devises étrangères	4.4
-	-	1	2	3	4	-					Gains (pertes) sur réalisation d'actif	4.5
23	25	15	21	84	19	20					Tous les autres revenus	4.6
31	29	22	28	110	28	23					Total, autres revenus	4
188	177	157	170	692	198	179					Bénéfice net (perte nette) avant impôts sur le revenu	5
Impôts sur le revenu des sociétés:												
75	70	61	68	274	77	74					Exigibles	6
1	2	-	5	8	4	1					Différés	7
112	105	96	97	410	117	104					Bénéfice net (perte nette) avant pertes et profits exceptionnels	8.1
-	-	-	4	4	-	-					Pertes et profits exceptionnels	8.2
-	-	-	-2	-2	-	-					Impôts sur le revenu applicable	8.3
112	105	96	99	412	117	104					Bénéfice net (perte nette) pour la période observée	8
229	222	202	210	863	243	230					Bénéfices de base	10
Dépenses en immobilisations:												
4	2	5	1	12	1	-					Terrains	19.1
117	129	121	121	488	91	124					Actif amortissable	19.2
5	19	1	-	25	8	4					Actif épuisable	19.3
126	150	127	122	525	100	128					Total, dépenses en immobilisations	19
Certains postes corrigés des variations saisonnières:												
418	422	429	448	1,717	477	471					Ventes de biens et de services	13
140	143	148	151	582	152	152					Revenus (pertes) d'exploitation	14
168	172	175	177	692	178	174					Bénéfice net (perte nette) avant impôts sur le revenu	15
100	102	105	105	412	105	102					Bénéfice net (perte nette) pour la période observée	16
210	216	218	219	863	224	224					Bénéfices de base	17

Voir note(s) à la fin des tableaux statistiques.

TABLE 108. Electrical Power and Water Utilities Industries(1)

Statement of Income

Estimate for entire universe of corporations

Series	CANSIM 004888	1982					1983				
		I	II	III	IV	Annual	I	II	III	IV	Annual
		millions of dollars									
1	Sales of goods and services	436	410	396	416	1,658	451	433	430	487	1,801
	Operation expenses:										
2.2	Depreciation of buildings and equipment	43	40	44	42	169	45	47	47	50	189
2.3	Depletion	-	-	-	-	-	-	-	1	1	2
2.4	Amortization of deferred charges and intangible assets	1	1	1	2	5	1	1	1	1	4
	Interest on:										
2.6	Short-term loans	5	5	5	5	20	5	5	5	4	19
2.7	Long-term debt	45	50	52	56	203	54	56	59	59	228
2.11	Materials, labour and other expenses	243	222	217	230	912	218	207	204	240	869
2	Total operating expenses	337	318	319	335	1,309	323	316	317	355	1,311
3	Operating income (loss)	99	92	77	81	349	128	117	113	132	490
	Other income:										
	Dividends from:										
4.1	Canadian corporations	3	3	3	4	13	3	3	1	4	11
4.2	Foreign corporations	-	-	-	-	-	-	-	-	-	-
4.3	Interest	1	4	3	4	12	1	-	1	2	4
4.4	Gains (losses) on the translation of foreign currency	-	-	-1	-	-1	-	-	-	1	1
4.5	Gains (losses) on sale of assets	1	1	1	1	4	1	4	1	1	7
4.6	All other income	20	29	28	32	109	38	25	20	20	103
4	Total other income	25	37	34	41	137	43	32	23	28	126
5	Income (loss) before provision for income taxes	124	129	111	122	486	171	149	136	160	616
	Provision for income and other corporation taxes:										
6	Current	43	42	29	50	164	63	61	50	66	240
7	Deferred	2	3	7	-8	4	3	1	4	1	9
8.1	Net income (loss) before extraordinary items	79	84	75	80	318	105	87	82	93	367
8.2	Extraordinary gains (losses)	-	-16	-	-17	-33	-	-	-	-	-
8.3	Income tax related thereto	-	-	-	-	-	-	-	-	-	-
8	Net income (loss) for period	79	68	75	63	285	105	87	82	93	367
10	Base profit	164	166	153	161	644	213	190	183	206	792
	Selected items, seasonally adjusted:										
13	Sales of goods and services	404	415	422	417	1,658	417	439	458	487	1,801
14	Operating income (loss)	82	87	89	91	349	110	112	126	142	490
15	Income (loss) before provision for income taxes	105	124	127	130	486	151	144	154	167	616
16	Net income (loss) for period	68	65	83	69	285	94	83	91	99	367
17	Base profit	145	160	168	171	644	193	184	200	215	792

See footnote(s) at end of statistical tables.

TABLEAU 108. Électricité et eau(1)

État des revenus et dépenses

Estimation pour l'univers intégral des corporations

1984					1985					CANSIM 004888	Série	
I	II	III	IV	Annuel	I	II	III	IV	Annuel			
millions de dollars												
534	493	471	536	2,034	593	563					Ventes de biens et de services	1
Frais d'exploitation:												
52	53	55	49	209	57	58					Amortissement des bâtiments et du matériel	2.2
1	1	1	1	4	1	1					Provision pour épuisement	2.3
1	1	-	1	3	2	2					Amortissement d'actif transitoire et d'immobilisations incorporelles	2.4
Intérêt versé:												
2	2	2	3	9	3	5					Dettes à court terme	2.6
58	60	62	61	241	62	61					Dettes à long terme	2.7
256	223	213	276	968	296	278					Matières premières, main d'oeuvre et autres frais	2.11
370	340	333	391	1,434	421	405					Total, frais d'exploitation	2
164	153	138	145	600	172	158					Revenus (pertes) d'exploitation	3
Autres revenus:												
7	4	4	4	19	5	3					Dividendes reçus de:	
-	-	-	-	-	-	-					Sociétés canadiennes	4.1
-	-	-	-	-	-	-					Sociétés étrangères	4.2
1	1	1	2	5	1	1					Intérêt reçu	4.3
-	-	1	-	1	-	-					Gains (pertes) non réalisés sur la conversion des comptes exprimés en devises étrangères	4.4
1	1	2	3	7	4	-					Gains (pertes) sur réalisation d'actif	4.5
23	25	15	21	84	19	20					Tous les autres revenus	4.6
32	31	23	30	116	29	24					Total, autres revenus	4
196	184	161	175	716	201	182					Bénéfice net (perte nette) avant impôts sur le revenu	5
Impôts sur le revenu des sociétés:												
78	72	62	70	282	78	75					Exigibles	6
1	2	-	5	8	4	1					Différés	7
117	110	99	100	426	119	106					Bénéfice net (perte nette) avant pertes et profits exceptionnels	8.1
-	-	-	4	4	-	-					Pertes et profits exceptionnels	8.2
-	-	-	-2	-2	-	-					Impôts sur le revenu applicable	8.3
117	110	99	102	428	119	106					Bénéfice net (perte nette) pour la période observée	8
242	234	210	219	905	252	240					Bénéfices de base	10
Certains postes corrigés des variations saisonnières:												
499	500	499	536	2,034	559	570					Ventes de biens et de services	13
146	148	151	155	600	154	154					Revenus (pertes) d'exploitation	14
176	178	180	182	716	180	177					Bénéfice net (perte nette) avant impôts sur le revenu	15
105	107	108	108	428	107	103					Bénéfice net (perte nette) pour la période observée	16
222	228	227	228	905	232	233					Bénéfices de base	17

Voir note(s) à la fin des tableaux statistiques.

TABLE 109. Gas Distribution(1)

Balance Sheet

Companies having \$10 million or more of total assets

Series	CANSIM 004889	1982				1983			
		I	II	III	IV	I	II	III	IV
millions of dollars									
Assets:									
1.1.1	Cash on hand and demand deposits	8	6	6	7	15	10	35	41
1.1.2	Short-term loans and advances to affiliated companies	94	157	90	68	83	71	47	48
1.1.3	Temporary investments	74	10	5	29	9	3	3	4
1.1.4	Accounts receivable	892	557	548	906	933	577	481	981
1.1.5	Inventories	221	408	693	701	446	493	719	562
1.1.6	Other current assets	55	27	25	97	80	20	37	153
1.1	Total current assets	1,344	1,165	1,367	1,808	1,566	1,174	1,322	1,789
1.2	Long-term intercorporate investments in affiliated companies	439	434	429	441	481	526	535	552
1.3	Long-term investments	9	9	18	24	64	16	18	18
1.4	Fixed assets (net)	3,079	3,172	3,281	3,369	3,465	3,531	3,621	3,742
1.5	Other assets	128	126	114	127	130	132	140	155
1	Total assets	4,999	4,906	5,209	5,769	5,706	5,379	5,636	6,256
2	Accumulated allowance for depreciation and depletion	765	785	806	837	859	883	910	939
Liabilities:									
Short-term loans:									
3.1.1.1	Bank loans	207	165	292	345	247	192	184	209
3.1.1.2	From affiliated companies, directors and shareholders	10	19	12	56	13	17	10	17
3.1.1.3	All other short-term loans and notes	44	83	195	259	163	112	240	289
3.1.1.4	Accounts payable	908	706	676	939	825	565	591	927
3.1.1.5	Portion of long-term debt payable within one year	64	67	64	66	65	51	51	52
3.1.1.6	Other current liabilities	56	90	99	121	108	107	93	149
3.1.1	Total current liabilities	1,289	1,130	1,338	1,786	1,421	1,044	1,169	1,643
3.1.2	Long-term debt: Bonds, debentures and serial notes	1,431	1,403	1,386	1,424	1,437	1,413	1,498	1,534
3.1.3	Mortgages and agreements of sale	-	-	-	-	-	-	-	-
3.1.4	Loans from affiliated companies	197	200	247	237	265	277	302	295
3.1.5	Loans from chartered banks	154	165	187	192	110	120	114	147
3.1.6	Other long-term debt	44	48	49	49	153	148	151	152
3.1.7	Less: Portion of long-term debt payable within one year	-64	-67	-64	-66	-65	-51	-51	-52
3.1.8	Other liabilities: Deferred income taxes	275	280	288	292	283	289	297	309
3.1.9	All other liabilities	136	136	145	151	179	176	176	182
3.1	Total liabilities	3,462	3,295	3,576	4,065	3,783	3,416	3,656	4,210
Shareholders' equity:									
3.2.1	Share capital	986	1,076	1,123	1,149	1,241	1,245	1,296	1,338
3.2.1.1	Preferred shares	326	374	420	416	415	414	463	483
3.2.1.2	Common shares	660	702	703	733	826	831	833	855
3.2.2	Contributed surplus	43	44	46	49	96	98	98	102
3.2.3.1	Retained earnings (deficit) and reserves: Balance at beginning of period	432	496	479	452	494	574	608	574
3.2.3.2	Prior period adjustments	-	-	-	-	22	-	-	-
3.2.3.3	Net income (loss) for the period	95	35	-5	70	113	78	5	56
3.2.3.4	Corporations employing the equity method	-	-	1	9	-	-1	-1	5
3.2.3.5	Cash dividends declared	-31	-43	-24	-37	-43	-44	-38	-43
3.2.3.6	Transfers to/from contributed surplus and share capital (including stock dividends)	-	-4	-	-	-	-	-	-
3.2.3.7	Other adjustments	-	-5	1	-	-12	1	-	2
3.2.3	Balance at end of period	496	479	452	494	574	608	574	594
3.2.4	Appraisals and other equity	12	12	12	12	12	12	12	12
3.2	Total shareholders' equity	1,537	1,611	1,633	1,704	1,923	1,963	1,980	2,046
3	Total liabilities and shareholders' equity	4,999	4,906	5,209	5,769	5,706	5,379	5,636	6,256

See footnote(s) at end of statistical tables.

TABLEAU 109. Distribution du gaz(1)

Bilan

Société dont l'actif total est de \$10 millions ou plus

1984				1985				CANSIM 004889	Série
I	II	III	IV	I	II	III	IV		
millions de dollars									
137	30	34	27	2	6			Actif:	
46	53	60	81	31	47			Encaisse et dépôts à demande	
27	174	73	26	47	53			Prêts et avances à court terme aux sociétés affiliées	
968	624	574	829	1,160	732			Placements temporaires	
235	373	676	630	315	482			Débiteurs	
73	19	70	149	66	62			Stocks	
								Autres disponibilités	
1,486	1,273	1,487	1,742	1,621	1,382			Total des disponibilités	
568	593	592	555	460	559			Placements à long terme dans les sociétés apparentées	
18	18	20	20	27	47			Placements à long terme	
3,783	3,830	3,906	3,984	4,331	4,391			Immobilisations (nettes)	
168	175	146	181	201	210			Tous les autres éléments d'actif	
6,023	5,889	6,151	6,482	6,640	6,589			Total de l'actif	
959	1,001	1,029	1,053	1,151	1,284			Provision accumulée pour amortissement et épusement	
								Passif:	
								Emprunts à court terme:	
114	123	227	306	139	194			Emprunts bancaires	
32	32	27	23	9	23			Auprès de sociétés affiliées, directeurs et actionnaires	
100	44	188	225	70	55			Tous les autres emprunts à court terme	
864	718	734	949	1,007	833			Créanciers	
62	67	72	79	68	65			Partie de la dette à long terme exigible en moins d'un an	
119	94	100	103	141	117			Autres exigibilités	
1,291	1,078	1,348	1,685	1,434	1,287			Total des exigibilités	
1,542	1,546	1,549	1,535	1,531	1,533			Dettes à long terme:	
								Obligations garanties ou non et obligations remboursables par série	
-	-	-	-	-	-			Hypothèques et contrats de vente	
280	331	329	343	315	329			Emprunts de sociétés affiliées	
149	156	147	152	381	373			Emprunts auprès de banques à charte	
135	126	148	151	164	146			Autres dettes à long terme	
-62	-67	-72	-79	-68	-65			Moins: Partie de la dette à long terme exigible en moins d'un an	
323	332	339	350	370	380			Autres éléments de passif:	
220	220	222	224	437	445			Impôts sur le revenu différés	
								Tous les autres éléments de passif	
3,878	3,722	4,010	4,361	4,564	4,428			Total du passif	
								Avoir des actionnaires:	
								Capital-actions	
1,336	1,343	1,345	1,349	1,249	1,328			Actions privilégiées	
481	479	477	474	501	575			Actions ordinaires	
855	864	868	875	748	753				
								Surplus d'apport	
594	684	705	675	651	701			Bénéfices non répartis (déficit) et les réserves:	
-	-	-	-	2	-			Solde au début de l'exercice	
141	58	8	25	152	52			Redressements de périodes antérieures	
5	2	-1	1	2	1			Bénéfice net (perte nette) pour la période observée	
-55	-38	-40	-42	-35	-47			Corporations utilisant la méthode comptabilisation	
								Dividendes déclarés en espèces	
								Virements au surplus d'apport et capital-actions (y compris les dividendes en actions)	
-1	-1	3	-8	-71	-1			Autres redressements	
684	705	675	651	701	706			Solde à la fin de l'exercice	
12	11	12	11	16	16			Excédent de la valeur d'expertise et autres avoirs	
2,145	2,167	2,141	2,121	2,076	2,161			Total de l'avoir des actionnaires	
6,023	5,889	6,151	6,482	6,640	6,589			Total du passif et de l'avoir des actionnaires	

Voir note(s) à la fin des tableaux statistiques.

TABLE 110. Gas Distribution(1)

Statement of Income

Companies having \$10 million or more of total assets

Series	CANSIM 004890	1982					1983				
		I	II	III	IV	Annual	I	II	III	IV	Annual
millions of dollars											
1	Sales of goods and services	2,109	1,316	1,015	1,956	6,396	2,410	1,482	1,031	1,988	6,911
	Operation expenses:										
2.2	Depreciation of buildings and equipment	25	25	25	27	102	29	27	30	30	116
2.3	Depletion	3	3	3	3	12	4	2	4	5	15
2.4	Amortization of deferred charges and intangible assets	1	1	1	-	3	1	1	1	1	4
	Interest on:										
2.6	Short-term loans	9	8	13	19	49	14	8	7	11	40
2.7	Long-term debt	54	55	55	57	221	55	56	57	60	228
2.11	Materials, labour and other expenses	1,846	1,202	966	1,772	5,786	2,138	1,320	977	1,802	6,237
2	Total operating expenses	1,938	1,294	1,063	1,878	6,173	2,241	1,414	1,076	1,909	6,640
3	Operating income (loss)	171	22	-48	78	223	169	68	-45	79	271
	Other income:										
	Dividends from:										
4.1	Canadian corporations	2	2	2	2	8	3	30	6	4	43
4.2	Foreign corporations	-	-	-	-	-	-	-	-	-	-
4.3	Interest	7	14	8	4	33	7	8	7	6	28
4.4	Gains (losses) on the translation of foreign currency	-	1	-1	-	-	-	-	-	-	-
4.5	Gains (losses) on sale of assets	1	-	-	-	1	-	-	-	1	1
4.6	All other income	16	15	16	22	69	21	25	19	17	82
4	Total other income	26	32	25	28	111	31	63	32	28	154
5	Income (loss) before provision for income taxes	197	54	-23	106	334	200	131	-13	107	425
	Provision for income and other corporation taxes:										
6	Current	70	17	-21	32	98	82	47	-19	40	150
7	Deferred	15	3	3	5	26	5	6	1	6	18
8.1	Net income (loss) before extraordinary items	112	34	-5	69	210	113	78	5	81	257
8.2	Extraordinary gains (losses)	-17	1	-	3	-13	-	-	-	-5	-5
8.3	Income tax related thereto	-	-	-	-2	-2	-	-	-	-	-
8	Net income (loss) for period	95	35	-5	70	195	113	78	5	56	252
10	Base profit	223	80	5	134	442	231	131	16	138	516
	Capital expenditures:										
19.1	Land	-	6	1	2	9	1	1	1	-	3
19.2	Depreciable assets	87	107	126	123	443	85	88	116	155	444
19.3	Depletable assets	4	14	12	3	33	13	11	12	16	52
19	Total capital expenditures	91	127	139	128	485	99	100	129	171	499
	Selected items, seasonally adjusted:										
13	Sales of goods and services	1,528	1,495	1,556	1,817	6,396	1,775	1,689	1,611	1,836	6,911
14	Operating income (loss)	61	38	51	73	223	50	85	60	76	271
15	Income (loss) before provision for income taxes	83	63	80	108	334	75	142	96	112	425
16	Net income (loss) for period	36	40	49	70	195	50	83	62	57	252
17	Base profit	115	92	107	128	442	115	144	124	133	516

See footnote(s) at end of statistical tables.

TABLEAU 110. Distribution du gaz(1)

État des revenus et dépenses

Société dont l'actif total est de \$10 millions ou plus

1984					1985					CANSIM 004890	Série
I	II	III	IV	Annuel	I	II	III	IV	Annuel		
millions de dollars											
2,568	1,639	1,282	2,070	7,559	2,808	1,880				Ventes de biens et de services	1
										Frais d'exploitation:	
35	32	34	38	139	41	42				Amortissement des bâtiments et du matériel	2.2
4	6	4	4	18	5	5				Provision pour épuisement	2.3
1	1	1	1	4	1	1				Amortissement d'actif transitoire et d'immobilisations incorporelles	2.4
9	5	7	15	36	6	5				Intérêt versé:	
61	63	65	64	253	68	69				Dette à court terme	2.6
										Dette à long terme	2.7
2,219	1,472	1,213	1,874	6,778	2,403	1,708				Matières premières, main d'oeuvre et autres frais	2.11
2,329	1,579	1,324	1,996	7,228	2,524	1,830				Total, frais d'exploitation	2
239	60	-42	74	331	284	50				Revenus (pertes) d'exploitation	3
										Autres revenus:	
4	4	8	3	19	4	5				Dividendes reçus de:	
-	-	-	-	-	-	-				Sociétés canadiennes	4.1
										Sociétés étrangères	4.2
9	12	11	9	41	7	7				Intérêt reçu	4.3
8	-	-	-	8	-	-1				Gains (pertes) non réalisés sur la conversion des comptes exprimés en devises étrangères	4.4
-	-	-	-	-	-	-				Gains (pertes) sur réalisation d'actif	4.5
11	20	18	27	76	29	29				Tous les autres revenus	4.6
32	36	37	39	144	40	40				Total, autres revenus	4
271	96	-5	113	475	324	90				Bénéfice net (perte nette) avant impôts sur le revenu	5
										Impôts sur le revenu des sociétés:	
115	28	-21	34	156	136	29				Exigibles	6
14	9	8	15	46	20	10				Différés	7
142	59	8	64	273	168	51				Bénéfice net (perte nette) avant pertes et profits exceptionnels	8.1
-1	-1	-	-39	-41	-16	-5				Pertes et profits exceptionnels	8.2
-	-	-	-	-	-	6				Impôts sur le revenu applicable	8.3
141	58	8	25	232	152	52				Bénéfice net (perte nette) pour la période observée	8
299	131	26	153	609	367	134				Bénéfices de base	10
										Dépenses en immobilisations:	
-	1	-	-	1	-	-				Terrains	19.1
73	82	99	104	358	86	95				Actif amortissable	19.2
12	8	14	10	44	13	11				Actif épuisable	19.3
85	91	113	114	403	99	106				Total, dépenses en immobilisations	19
1,901	1,865	1,882	1,911	7,559	2,141	2,131				Certains postes corrigés des variations saisonnières:	
115	78	67	71	331	158	66				Ventes de biens et de services	13
140	109	108	118	475	194	101				Revenus (pertes) d'exploitation	14
76	63	66	27	232	83	58				Bénéfice net (perte nette) avant impôts sur le revenu	15
178	144	138	149	609	243	148				Bénéfice net (perte nette) pour la période observée	16
										Bénéfices de base	17

Voir note(s) à la fin des tableaux statistiques.

TABLE 111. Gas Distribution(1)

Statement of Income

Estimate for entire universe of corporations

Series	CANSIM 004891	1982					1983				
		I	II	III	IV	Annual	I	II	III	IV	Annual
millions of dollars											
1	Sales of goods and services	2,144	1,337	1,032	1,986	6,499	2,447	1,505	1,047	2,018	7,017
	Operation expenses:										
2.2	Depreciation of buildings and equipment	27	26	27	28	108	30	28	31	31	120
2.3	Depletion	3	3	3	3	12	4	2	4	5	15
2.4	Amortization of deferred charges and intangible assets	1	1	1	-	3	1	1	1	1	4
	Interest on:										
2.6	Short-term loans	9	8	14	19	50	14	8	8	11	41
2.7	Long-term debt	54	56	55	58	223	55	57	57	61	230
2.11	Materials, labour and other expenses	1,879	1,222	982	1,801	5,884	2,174	1,342	993	1,831	6,340
2	Total operating expenses	1,973	1,316	1,082	1,909	6,280	2,278	1,438	1,094	1,940	6,750
3	Operating income (loss)	171	21	-50	77	219	169	67	-47	78	267
	Other income:										
	Dividends from:										
4.1	Canadian corporations	2	2	2	2	8	3	30	6	4	43
4.2	Foreign corporations	-	-	-	-	-	-	-	-	-	-
4.3	Interest	8	14	8	4	34	8	8	7	6	29
4.4	Gains (losses) on the translation of foreign currency	-	1	-1	-	-	-	-	-	-	-
4.5	Gains (losses) on sale of assets	1	-	-	-	1	-	-	-	1	1
4.6	All other income	17	16	18	24	75	22	27	21	18	88
4	Total other income	28	33	27	30	118	33	65	34	29	161
5	Income (loss) before provision for income taxes	199	54	-23	107	337	202	132	-13	107	428
	Provision for income and other corporation taxes:										
6	Current	71	17	-21	32	99	83	47	-19	40	151
7	Deferred	15	3	3	5	26	5	6	1	6	18
8.1	Net income (loss) before extraordinary items	113	34	-5	70	212	114	79	5	61	259
8.2	Extraordinary gains (losses)	-17	1	-	3	-13	-	-	-	-5	-5
8.3	Income tax related thereto	-	-	-	-2	-2	-	-	-	-	-
8	Net income (loss) for period	96	35	-5	71	197	114	79	5	56	254
10	Base profit	227	81	7	136	451	234	133	17	139	523
	Selected items, seasonally adjusted:										
13	Sales of goods and services	1,559	1,518	1,578	1,844	6,499	1,805	1,715	1,633	1,864	7,017
14	Operating income (loss)	61	37	49	72	219	51	83	59	74	267
15	Income (loss) before provision for income taxes	84	63	81	109	337	77	143	97	111	428
16	Net income (loss) for period	38	40	50	71	197	50	84	62	58	254
17	Base profit	116	94	108	133	451	115	147	124	137	523

See footnote(s) at end of statistical tables.

TABLEAU 111. Distribution du gaz(1)

État des revenus et dépenses

Estimation pour l'univers intégral des corporations

1984					1985					CANSIM 004891	Série	
I	II	III	IV	Annuel	I	II	III	IV	Annuel			
millions de dollars												
2,607	1,664	1,302	2,102	7,675	2,851	1,909					Ventes de biens et de services	1
											Frais d'exploitation:	
36	33	35	39	143	42	43					Amortissement des bâtiments et du matériel	2.2
4	6	4	4	18	5	5					Provision pour épuisement	2.3
1	1	1	1	4	1	1					Amortissement d'actif transitoire et d'immobilisations incorporelles	2.4
9	5	8	15	37	6	5					Intérêt versé:	
61	64	65	65	255	69	70					Dette à court terme	2.6
											Dette à long terme	2.7
2,256	1,496	1,233	1,904	6,889	2,443	1,735					Matières premières, main d'oeuvre et autres frais	2.11
2,367	1,605	1,346	2,028	7,346	2,566	1,859					Total, frais d'exploitation	2
240	59	-44	74	329	285	50					Revenus (pertes) d'exploitation	3
											Autres revenus:	
4	4	8	3	19	4	5					Dividendes reçus de:	
-	-	-	-	-	-	-					Sociétés canadiennes	4.1
											Sociétés étrangères	4.2
10	12	11	9	42	7	7					Intérêt reçu	4.3
8	-	-	-	8	-	-1					Gains (pertes) non réalisés sur la conversion des comptes exprimés en devises étrangères	4.4
-	-	-	-	-	-	-					Gains (pertes) sur réalisation d'actif	4.5
12	22	20	28	82	30	29					Tous les autres revenus	4.6
34	38	39	40	151	41	40					Total, autres revenus	4
274	97	-5	114	480	326	90					Bénéfice net (perte nette) avant impôts sur le revenu	5
											Impôts sur le revenu des sociétés:	
116	28	-21	34	157	137	29					Exigibles	6
14	9	8	15	46	20	10					Différés	7
144	60	8	65	277	169	51					Bénéfice net (perte nette) avant pertes et profits exceptionnels	8.1
-1	-1	-	-39	-41	-16	-5					Pertes et profits exceptionnels	8.2
-	-	-	-	-	-	6					Impôts sur le revenu applicable	8.3
143	59	8	26	236	153	52					Bénéfice net (perte nette) pour la période observée	8
303	133	27	155	618	370	135					Bénéfices de base	10
											Certains postes corrigés des variations saisonnières:	
1,932	1,894	1,909	1,940	7,675	2,173	2,166					Ventes de biens et de services	13
117	76	65	71	329	158	66					Revenus (pertes) d'exploitation	14
142	110	109	119	480	194	103					Bénéfice net (perte nette) avant impôts sur le revenu	15
77	64	67	28	236	84	59					Bénéfice net (perte nette) pour la période observée	16
179	148	138	153	618	245	149					Bénéfices de base	17

Voir note(s) à la fin des tableaux statistiques.

TABLE 112. Wholesale Petroleum Products Industries

Balance Sheet

Companies having \$10 million or more of total assets

Series	CANSIM 004892	1982				1983			
		I	II	III	IV	I	II	III	IV
millions of dollars									
Assets:									
1.1.1	Cash on hand and demand deposits	15	11	8	35	17	10	43	36
1.1.2	Short-term loans and advances to affiliated companies	8	17	13	13	12	62	14	6
1.1.3	Temporary investments	10	21	22	33	26	23	25	19
1.1.4	Accounts receivable	516	542	533	515	513	448	458	574
1.1.5	Inventories	158	202	223	223	187	195	255	249
1.1.6	Other current assets	3	3	2	2	4	4	8	9
1.1	Total current assets	710	796	801	821	759	742	803	893
1.2	Long-term intercorporate investments in affiliated companies	34	38	38	37	37	37	37	37
1.3	Long-term investments	3	3	3	3	4	4	4	3
1.4	Fixed assets (net)	102	102	103	107	106	102	106	106
1.5	Other assets	219	218	291	287	286	288	361	355
1	Total assets	1,068	1,157	1,236	1,255	1,192	1,173	1,311	1,394
2	Accumulated allowance for depreciation and depletion	51	53	55	59	61	62	65	67
Liabilities:									
Short-term loans:									
3.1.1.1	Bank loans	52	61	75	75	73	79	95	91
3.1.1.2	From affiliated companies, directors and shareholders	5	1	4	8	10	9	41	33
3.1.1.3	All other short-term loans and notes	223	210	236	229	232	236	252	246
3.1.1.4	Accounts payable	526	604	633	602	534	502	513	595
3.1.1.5	Portion of long-term debt payable within one year	3	2	3	2	7	3	2	7
3.1.1.6	Other current liabilities	16	18	16	9	1	11	5	33
3.1.1	Total current liabilities	825	896	967	925	857	840	908	1,005
Long-term debt:									
3.1.2	Bonds, debentures and serial notes	4	4	4	4	5	5	5	2
3.1.3	Mortgages and agreements of sale	8	8	8	8	8	8	7	5
3.1.4	Loans from affiliated companies	16	16	16	16	15	14	16	14
3.1.5	Loans from chartered banks	6	6	6	6	10	6	5	8
3.1.6	Other long-term debt	5	5	5	5	5	4	4	4
3.1.7	Less: Portion of long-term debt payable within one year	-3	-2	-3	-2	-7	-3	-2	-7
Other liabilities:									
3.1.8	Deferred income taxes	9	8	8	8	9	10	9	11
3.1.9	All other liabilities	5	5	5	59	59	59	120	124
3.1	Total liabilities	875	946	1,016	1,029	961	943	1,072	1,166
Shareholders' equity:									
3.2.1	Share capital	27	27	26	26	27	27	27	27
3.2.1.1	Preferred shares	2	2	2	2	2	2	2	2
3.2.1.2	Common shares	25	25	24	24	25	25	25	25
3.2.2	Contributed surplus	1	1	1	1	1	1	1	1
Retained earnings (deficit) and reserves:									
3.2.3.1	Balance at beginning of period	156	160	178	188	194	198	197	206
3.2.3.2	Prior period adjustments	-	-	-	-	-	-	-	-
3.2.3.3	Net income (loss) for the period	10	9	13	10	11	12	10	7
3.2.3.4	Corporations employing the equity method	-	-	-	-	-	-	-	-
3.2.3.5	Cash dividends declared	-9	-	-3	-2	-6	-2	-1	-18
3.2.3.6	Transfers to/from contributed surplus and share capital (including stock dividends)	-2	-	-	-	-2	-	-	-
3.2.3.7	Other adjustments	5	9	-	-2	1	-11	-	-
3.2.3	Balance at end of period	160	178	188	194	198	197	206	195
3.2.4	Appraisals and other equity	5	5	5	5	5	5	5	5
3.2	Total shareholders' equity	193	211	220	226	231	230	239	228
3	Total liabilities and shareholders' equity	1,068	1,157	1,236	1,255	1,192	1,173	1,311	1,394

TABLEAU 112. Commerce de gros des dérivés du pétrole

Bilan

Société dont l'actif total est de \$10 millions ou plus

1984				1985				CANSIM 004892	Série
I	II	III	IV	I	II	III	IV		
millions de dollars									
12	6	12	30	11	20			Actif:	
2	5	1	1	-	1			Encaisse et dépôts à demande	1.1.1
15	20	14	6	32	51			Prêts et avances à court terme aux sociétés affiliées	1.1.2
548	535	636	620	526	488			Placements temporaires	1.1.3
246	234	227	195	200	172			Débiteurs	1.1.4
3	4	5	5	6	3			Stocks	1.1.5
								Autres disponibilités	1.1.6
826	804	895	857	775	735			Total des disponibilités	1.1
36	51	51	52	52	53			Placements à long terme dans les sociétés apparentées	1.2
4	3	10	2	3	3			Placements à long terme	1.3
127	131	130	132	135	128			Immobilisations (nettes)	1.4
359	352	472	471	478	472			Tous les autres éléments d'actif	1.5
1,352	1,341	1,558	1,514	1,443	1,391			Total de l'actif	1
83	86	89	89	91	92			Provision accumulée pour amortissement et épuisement	2
								Passif:	
88	102	116	88	67	72			Emprunts à court terme:	
48	43	29	26	28	29			Emprunts bancaires	3.1.1.1
234	232	283	283	282	285			Auprès de sociétés affiliées, directeurs et actionnaires	3.1.1.2
								Tous les autres emprunts à court terme	3.1.1.3
554	542	630	598	542	484			Créanciers	3.1.1.4
3	3	3	3	4	4			Partie de la dette à long terme exigible en moins d'un an	3.1.1.5
11	7	11	18	14	9			Autres exigibilités	3.1.1.6
938	929	1,072	1,016	937	883			Total des exigibilités	3.1.1
1	1	1	-	2	1			Dettes à long terme:	
12	14	13	9	9	11			Obligations garanties ou non et obligations remboursables par série	3.1.2
12	12	11	11	11	7			Hypothèques et contrats de vente	3.1.3
15	15	16	20	24	29			Emprunts de sociétés affiliées	3.1.4
8	6	7	-	-	4			Emprunts auprès de banques à charte	3.1.5
-3	-3	-3	-3	-4	-4			Autres dettes à long terme	3.1.6
								Moins: Partie de la dette à long terme exigible en moins d'un an	3.1.7
12	11	11	12	13	12			Autres éléments de passif:	
129	126	189	202	201	189			Impôts sur le revenu différés	3.1.8
								Tous les autres éléments de passif	3.1.9
1,124	1,111	1,317	1,267	1,193	1,132			Total du passif	3.1
								Avoir des actionnaires:	
30	30	30	30	31	34			Capital-actions	3.2.1
2	2	2	3	3	3			Actions privilégiées	3.2.1.1
28	28	28	27	28	31			Actions ordinaires	3.2.1.2
1	1	1	1	1	1			Surplus d'apport	3.2.2
195	192	194	205	212	214			Bénéfices non répartis (déficit) et les réserves:	
1	-	-	-	-	-1			Solde au début de l'exercice	3.2.3.1
9	11	11	8	12	9			Redressements de périodes antérieures	3.2.3.2
-	-	-	-	-	-			Bénéfice net (perte nette) pour la période observée	3.2.3.3
-8	-2	-1	-	-7	-1			Corporations utilisant la méthode comptabilisation	3.2.3.4
-2	-	-	-	-1	-			Dividendes déclarés en espèces	3.2.3.5
								Virements au surplus d'apport et capital-actions (y compris les dividendes en actions)	3.2.3.8
-3	-7	1	-1	-2	-1			Autres redressements	3.2.3.7
192	194	205	212	214	220			Solde à la fin de l'exercice	3.2.3
5	5	5	4	4	4			Excédent de la valeur d'expertise et autres avoirs	3.2.4
228	230	241	247	250	259			Total de l'avoir des actionnaires	3.2
1,352	1,341	1,558	1,514	1,443	1,391			Total du passif et de l'avoir des actionnaires	3

TABLE 113. Wholesale Petroleum Products Industries

Statement of Income

Companies having \$10 million or more of total assets

Series	CANSIM 004893	1982					1983				
		I	II	III	IV	Annual	I	II	III	IV	Annual
millions of dollars											
1	Sales of goods and services	1,135	1,188	1,293	1,315	4,931	1,348	1,170	1,245	1,301	5,064
	Operation expenses:										
2.1	Cost of merchandise sold (wholesale and retail industries)	1,062	1,108	1,205	1,226	4,601	1,268	1,092	1,162	1,231	4,753
2.2	Depreciation of buildings and equipment	2	2	2	3	9	2	2	3	3	10
2.3	Depletion	-	-	-	-	-	-	-	-	-	-
2.4	Amortization of deferred charges and intangible assets	-	-	-	-	-	-	-	-	-	-
2.6	Interest on:										
	Short-term loans	10	9	11	10	40	8	7	8	9	32
2.7	Long-term debt	-	-	1	1	2	1	1	1	-	3
2.11	Materials, labour and other expenses	46	58	53	60	217	55	54	60	53	222
2	Total operating expenses	1,120	1,177	1,272	1,300	4,869	1,334	1,156	1,234	1,296	5,020
3	Operating income (loss)	15	11	21	15	62	14	14	11	5	44
	Other income:										
	Dividends from:										
4.1	Canadian corporations	-	-	-	-	-	1	-	-	-	1
4.2	Foreign corporations	-	-	-	-	-	-	-	-	-	-
4.3	Interest	1	1	1	1	4	2	2	2	2	6
4.4	Gains (losses) on the translation of foreign currency	-	1	-1	-	-	-	-	-	1	1
4.5	Gains (losses) on sale of assets	-	-	-	-	-	-	-	-	-	-
4.6	All other income	1	1	1	1	4	1	1	2	1	5
4	Total other income	2	3	1	2	8	4	3	4	4	15
5	Income (loss) before provision for income taxes	17	14	22	17	70	18	17	15	9	59
	Provision for income and other corporation taxes:										
6	Current	7	5	9	7	28	7	4	5	1	17
7	Deferred	-	-	-	-	-	-	1	-	1	2
8.1	Net income (loss) before extraordinary items	10	9	13	10	42	11	12	10	7	40
8.2	Extraordinary gains (losses)	-	-	-	-	-	-	-	-	-	-
8.3	Income tax related thereto	-	-	-	-	-	-	-	-	-	-
8	Net income (loss) for period	10	9	13	10	42	11	12	10	7	40
10	Base profit	19	15	25	20	79	19	19	16	11	67
	Capital expenditures:										
19.1	Land	-	-	-	1	1	1	-	-	1	2
19.2	Depreciable assets	2	1	4	7	14	3	2	7	5	17
19.3	Depletable assets	-	-	-	-	-	-	-	-	-	-
19	Total capital expenditures	2	1	4	8	15	4	2	7	6	19
	Selected items, seasonally adjusted:										
13	Sales of goods and services	1,100	1,264	1,306	1,261	4,931	1,320	1,245	1,251	1,248	5,064
14	Operating income (loss)	15	12	20	15	62	14	14	10	6	44
15	Income (loss) before provision for income taxes	16	15	21	18	70	17	18	14	10	59
16	Net income (loss) for period	10	10	12	10	42	11	12	9	8	40
17	Base profit	18	16	24	21	79	19	20	16	12	67

TABLEAU 113. Commerce de gros des dérivés du pétrole

État des revenus et dépenses

Société dont l'actif total est de \$10 millions ou plus

1984					1985					CANSIM 004893	Série	
I	II	III	IV	Annuel	I	II	III	IV	Annuel			
millions de dollars												
1,265	1,205	1,337	1,573	5,380	1,330	1,358					Ventes de biens et de services	1
Frais d'exploitation:												
1,189	1,125	1,258	1,495	5,067	1,233	1,276					Prix de revient des produits vendus (les industries de gros et de détail)	2.1
3	3	3	3	12	3	3					Amortissement des bâtiments et du matériel	2.2
-	-	-	-	-	-	-					Provision pour épuisement	2.3
-	-	-	-	-	-	-					Amortissement d'actif transitoire et d'immobilisations incorporelles	2.4
9	10	12	12	43	10	9					Intérêt versé:	
1	1	1	1	4	1	1					Dette à court terme	2.6
											Dette à long terme	2.7
55	57	55	56	223	71	60					Matières première, main d'oeuvre et autres frais	2.11
1,257	1,198	1,329	1,567	5,349	1,318	1,349					Total, frais d'exploitation	2
8	9	8	6	31	12	9					Revenus (pertes) d'exploitation	3
Autres revenus:												
-	1	1	1	3	1	1					Dividendes reçus de:	
-	-	-	-	-	-	-					Sociétés canadiennes	4.1
											Sociétés étrangères	4.2
2	2	3	2	9	2	2					Intérêt reçu	4.3
1	2	-	-	3	-	-					Gains (pertes) non réalisés sur la conversion des comptes exprimés en devises étrangères	4.4
-	-	-	-	-	-	-					Gains (pertes) sur réalisation d'actif	4.5
2	1	4	3	10	1	1					Tous les autres revenus	4.6
5	6	8	6	25	4	4					Total, autres revenus	4
13	15	16	12	56	16	13					Bénéfice net (perte nette) avant impôts sur le revenu	5
Impôts sur le revenu des sociétés:												
4	4	5	3	16	5	4					Exigibles	6
-	-	-	-	-	1	-					Différés	7
9	11	11	9	40	10	9					Bénéfice net (perte nette) avant pertes et profits exceptionnels	8.1
-	-	-	-1	-1	3	-					Pertes et profits exceptionnels	8.2
-	-	-	-	-	-1	-					Impôts sur le revenu applicable	8.3
9	11	11	8	39	12	9					Bénéfice net (perte nette) pour la période observée	8
15	15	18	14	62	18	15					Bénéfices de base	10
Dépenses en immobilisations:												
1	-	-	1	2	-	-					Terrains	19.1
3	4	4	9	20	9	3					Actif amortissable	19.2
-	-	-	-	-	-	1					Actif épuisable	19.3
4	4	4	10	22	9	4					Total, dépenses en immobilisations	19
Certains postes corrigés des variations saisonnières:												
1,239	1,280	1,339	1,522	5,380	1,305	1,437					Ventes de biens et de services	13
8	9	7	7	31	11	9					Revenus (pertes) d'exploitation	14
12	16	14	14	56	15	13					Bénéfice net (perte nette) avant impôts sur le revenu	15
9	11	10	9	39	12	9					Bénéfice net (perte nette) pour la période observée	16
14	16	16	16	62	18	15					Bénéfices de base	17

TABLE 114. Wholesale Petroleum Products Industries

Statement of Income

Estimate for entire universe of corporations

Series	CANSIM 004894	1982					1983				
		I	II	III	IV	Annual	I	II	III	IV	Annual
millions of dollars											
1	Sales of goods and services	1,628	1,573	1,626	1,805	6,632	1,860	1,535	1,570	1,676	6,641
	Operation expenses:										
2.1	Cost of merchandise sold (wholesale and retail industries)	1,446	1,416	1,471	1,606	5,939	1,659	1,372	1,415	1,513	5,959
2.2	Depreciation of buildings and equipment	6	7	9	10	32	6	7	8	8	29
2.3	Depletion	-	-	-	-	-	-	-	-	-	-
2.4	Amortization of deferred charges and intangible assets	-	-	-	-	-	-	-	-	-	-
	Interest on:										
2.6	Short-term loans	13	13	15	13	54	12	12	13	14	51
2.7	Long-term debt	2	1	2	3	8	3	3	2	1	9
2.11	Materials, labour and other expenses	128	120	107	152	507	151	123	121	131	526
2	Total operating expenses	1,595	1,557	1,604	1,784	6,540	1,831	1,517	1,559	1,667	6,574
3	Operating income (loss)	33	16	22	21	92	29	18	11	9	67
	Other income:										
	Dividends from:										
4.1	Canadian corporations	-	-	-	-	-	1	-	-	-	1
4.2	Foreign corporations	-	-	-	-	-	-	-	-	-	-
4.3	Interest	5	4	3	4	16	5	4	4	3	16
4.4	Gains (losses) on the translation of foreign currency	-	1	-1	-	-	-	-	-	1	1
4.5	Gains (losses) on sale of assets	3	1	1	1	6	2	2	2	1	7
4.6	All other income	6	4	1	1	12	4	2	3	3	12
4	Total other income	14	10	4	6	34	12	8	9	8	37
5	Income (loss) before provision for income taxes	47	26	26	27	126	41	26	20	17	104
	Provision for income and other corporation taxes:										
6	Current	15	8	9	11	43	15	7	6	3	31
7	Deferred	-	-	-	-	-	-	1	-	1	2
8.1	Net income (loss) before extraordinary items	32	18	17	16	83	26	18	14	13	71
8.2	Extraordinary gains (losses)	-	-	-	-	-	-	-	-	-	-
8.3	Income tax related thereto	-	-	-	-	-	-	-	-	-	-
8	Net income (loss) for period	32	18	17	16	83	26	18	14	13	71
10	Base profit	50	31	35	36	152	44	31	26	23	124
	Selected items, seasonally adjusted:										
13	Sales of goods and services	1,505	1,683	1,706	1,738	6,632	1,740	1,646	1,646	1,609	6,641
14	Operating income (loss)	25	20	25	22	92	21	22	13	11	67
15	Income (loss) before provision for income taxes	37	31	30	28	126	31	30	23	20	104
16	Net income (loss) for period	25	21	20	17	83	20	20	16	15	71
17	Base profit	41	36	38	37	152	35	35	28	26	124

TABLEAU 114. Commerce de gros des dérivés du pétrole

État des revenus et dépenses

Estimation pour l'univers intégral des corporations

1984					1985					CANSIM 004894	Série
I	II	III	IV	Annuel	I	II	III	IV	Annuel		
millions de dollars											
1,741	1,558	1,655	1,938	6,892	1,830	1,674				Ventes de biens et de services	1
Frais d'exploitation:											
1,543	1,396	1,488	1,760	6,187	1,605	1,519				Prix de revient des produits vendus (les industries de gros et de détail)	2.1
8	8	7	8	31	8	8				Amortissement des bâtiments et du matériel	2.2
-	-	-	-	-	-	-				Provision pour épuisement	2.3
-	-	-	-	-	-	-				Amortissement d'actif transitoire et d'immobilisations incorporelles	2.4
13	14	16	16	59	14	13				Intérêt versé:	
2	2	2	2	8	2	2				Dette à court terme	2.6
155	125	127	142	549	176	119				Dette à long terme	2.7
1,721	1,545	1,640	1,928	6,834	1,805	1,661				Matières première, main d'oeuvre et autres frais	2.11
20	13	15	10	58	25	13				Total, frais d'exploitation	2
Revenus (pertes) d'exploitation											3
Autres revenus:											
-	1	1	1	3	1	1				Dividendes reçus de:	
-	-	-	-	-	-	-				Sociétés canadiennes	4.1
4	4	5	4	17	3	3				Sociétés étrangères	4.2
1	2	-	-	3	-	-				Intérêt reçu	4.3
1	1	1	1	4	1	1				Gains(pertes) non réalisés sur la conversion des comptes exprimés en devises étrangères	4.4
4	3	5	3	15	2	2				Gains (pertes) sur réalisation d'actif	4.5
10	11	12	9	42	7	7				Tous les autres revenus	4.6
30	24	27	19	100	32	20				Total, autres revenus	4
Bénéfice net (perte nette) avant impôts sur le revenu											5
8	7	8	5	28	9	6				Impôts sur le revenu des sociétés:	
-	-	-	-	-	1	-				Exigibles	6
22	17	19	14	72	22	14				Différés	7
Bénéfice net (perte nette) avant pertes et profits exceptionnels											8.1
-	-	-	-1	-1	3	-				Pertes et profits exceptionnels	8.2
-	-	-	-	-	-1	-				Impôts sur le revenu applicable	8.3
22	17	19	13	71	24	14				Bénéfice net (perte nette) pour la période observée	8
36	28	32	25	121	38	26				Bénéfices de base	10
Certains postes corrigés des variations saisonnières:											
1,623	1,667	1,729	1,873	6,892	1,710	1,789				Ventes de biens et de services	13
12	16	17	13	58	17	16				Revenus (pertes) d'exploitation	14
20	27	30	23	100	22	22				Bénéfice net (perte nette) avant impôts sur le revenu	15
15	19	21	16	71	18	15				Bénéfice net (perte nette) pour la période observée	16
27	32	34	28	121	29	29				Bénéfices de base	17

TABLE 115. Wholesale Food Industry

Balance Sheet

Companies having \$10 million or more of total assets

Series	CANSIM 004895	1982				1983			
		I	II	III	IV	I	II	III	IV
millions of dollars									
Assets:									
1.1.1	Cash on hand and demand deposits	31	31	28	52	35	44	81	86
1.1.2	Short-term loans and advances to affiliated companies	37	36	36	38	42	42	52	43
1.1.3	Temporary investments	11	12	13	12	18	13	14	16
1.1.4	Accounts receivable	711	781	747	735	633	738	758	748
1.1.5	Inventories	970	988	944	966	972	987	982	1,024
1.1.6	Other current assets	38	49	48	39	40	52	52	40
1.1	Total current assets	1,798	1,897	1,816	1,842	1,740	1,876	1,939	1,957
1.2	Long-term intercorporate investments in affiliated companies	103	122	121	138	146	157	166	175
1.3	Long-term investments	72	76	95	85	91	87	87	77
1.4	Fixed assets (net)	880	892	902	915	915	909	904	931
1.5	Other assets	48	46	43	50	39	38	41	41
1	Total assets	2,901	3,033	2,977	3,030	2,931	3,067	3,137	3,181
2	Accumulated allowance for depreciation and depletion	474	487	504	512	527	541	565	585
Liabilities:									
Short-term loans:									
3.1.1.1	Bank loans	420	482	420	343	319	357	305	301
3.1.1.2	From affiliated companies, directors and shareholders	10	12	12	8	16	14	19	22
3.1.1.3	All other short-term loans and notes	88	90	88	89	71	84	83	68
3.1.1.4	Accounts payable	789	815	793	863	747	802	879	919
3.1.1.5	Portion of long-term debt payable within one year	36	41	42	54	51	47	44	38
3.1.1.6	Other current liabilities	14	14	13	14	26	28	25	19
3.1.1	Total current liabilities	1,357	1,454	1,368	1,371	1,230	1,332	1,355	1,367
Long-term debt:									
3.1.2	Bonds, debentures and serial notes	154	152	157	173	162	177	170	167
3.1.3	Mortgages and agreements of sale	97	95	108	110	120	127	129	136
3.1.4	Loans from affiliated companies	133	160	157	176	188	212	202	203
3.1.5	Loans from chartered banks	136	144	139	174	180	170	173	182
3.1.6	Other long-term debt	110	99	116	98	96	85	85	84
3.1.7	Less: Portion of long-term debt payable within one year	-36	-41	-42	-54	-51	-47	-44	-38
Other liabilities:									
3.1.8	Deferred income taxes	41	42	44	45	45	45	45	46
3.1.9	All other liabilities	15	14	10	8	8	9	9	9
3.1	Total liabilities	2,007	2,119	2,057	2,101	1,978	2,110	2,124	2,156
Shareholders' equity:									
3.2.1	Share capital	421	422	418	415	417	417	415	403
3.2.1.1	Preferred shares	117	117	122	119	117	115	117	113
3.2.1.2	Common shares	304	305	296	296	300	302	298	290
3.2.2	Contributed surplus	13	13	13	13	15	14	14	15
Retained earnings (deficit) and reserves:									
3.2.3.1	Balance at beginning of period	480	449	463	478	490	510	516	574
3.2.3.2	Prior period adjustments	-	-	7	-1	3	-1	-	-
3.2.3.3	Net income (loss) for the period	27	22	20	31	32	21	61	45
3.2.3.4	Corporations employing the equity method	-	-	-	-	-	-	-	-
3.2.3.5	Cash dividends declared	-22	-3	-6	-10	-4	-7	-6	-22
3.2.3.6	Transfers to/from contributed surplus and share capital (including stock dividends)	-30	-5	-	-3	-6	-2	-	-3
3.2.3.7	Other adjustments	-6	-	-6	-5	-5	-5	3	3
3.2.3	Balance at end of period	449	463	478	490	510	516	574	597
3.2.4	Appraisals and other equity	11	16	11	11	11	10	10	10
3.2	Total shareholders' equity	894	914	920	929	953	957	1,013	1,025
3	Total liabilities and shareholders' equity	2,901	3,033	2,977	3,030	2,931	3,067	3,137	3,181

TABLEAU 115. Commerce de gros des aliments

Bilan

Société dont l'actif total est de \$10 millions ou plus

1984				1985				CANSIM 004895	Série
I	II	III	IV	I	II	III	IV		
millions de dollars									
103	44	75	78	68	65			Actif:	
42	47	45	30	31	49			Encaisse et dépôts à demande	1.1.1
13	24	43	30	49	45			Prêts et avances à court terme aux sociétés affiliées	1.1.2
695	792	779	826	765	844			Placements temporaires	1.1.3
1,041	1,068	1,078	1,113	1,128	1,126			Débiteurs	1.1.4
50	60	60	45	52	54			Stocks	1.1.5
								Autres disponibilités	1.1.6
1,944	2,035	2,080	2,122	2,093	2,183			Total des disponibilités	1.1
175	184	191	194	41	38			Placements à long terme dans les sociétés apparentées	1.2
89	92	93	85	83	84			Placements à long terme	1.3
934	934	961	959	946	959			Immobilisations (nettes)	1.4
41	42	40	42	49	47			Tous les autres éléments d'actif	1.5
3,183	3,287	3,365	3,402	3,212	3,311			Total de l'actif	1
590	616	636	654	666	690			Provision accumulée pour amortissement et épuisement	2
								Passif:	
307	317	338	352	352	391			Emprunts à court terme:	
13	7	7	10	8	8			Emprunts bancaires	3.1.1.1
79	87	78	66	79	66			Auprès de sociétés affiliées, directeurs et actionnaires	3.1.1.2
								Tous les autres emprunts à court terme	3.1.1.3
882	938	952	985	940	975			Créanciers	3.1.1.4
27	27	27	52	53	51			Partie de la dette à long terme exigible en moins d'un an	3.1.1.5
23	26	27	21	20	27			Autres exigibilités	3.1.1.6
1,331	1,402	1,429	1,486	1,452	1,518			Total des exigibilités	3.1.1
163	160	157	158	165	186			Dettes à long terme:	
142	142	148	116	102	96			Obligations garanties ou non et obligations remboursables par série	3.1.2
197	194	186	186	62	44			Hypothèques et contrats de vente	3.1.3
153	151	164	158	113	93			Emprunts de sociétés affiliées	3.1.4
90	91	95	108	136	140			Emprunts auprès de banques à charte	3.1.5
-27	-27	-27	-52	-53	-51			Autres dettes à long terme	3.1.6
								Moins: Partie de la dette à long terme exigible en moins d'un an	3.1.7
46	45	43	47	45	48			Autres éléments de passif:	
9	12	15	19	22	23			Impôts sur le revenu différés	3.1.8
								Tous les autres éléments de passif	3.1.9
2,104	2,170	2,210	2,226	2,044	2,097			Total du passif	3.1
								Avoir des actionnaires:	
451	462	456	457	448	467			Capital-actions	3.2.1
145	152	151	150	145	168			Actions privilégiées	3.2.1.1
306	310	305	307	303	299			Actions ordinaires	3.2.1.2
14	15	14	18	21	19			Surplus d'apport	3.2.2
597	604	631	676	692	685			Bénéfices non répartis (déficit) et les réserves:	
-1	-1	-	-	-	1			Solde au début de l'exercice	3.2.3.1
40	40	46	40	38	38			Redressements de périodes antérieures	3.2.3.2
-	-	-	-	-	-			Bénéfice net (perte nette) pour la période observée	3.2.3.3
-10	-10	-7	-10	-9	-10			Corporations utilisant la méthode comptabilisation	3.2.3.4
-19	-2	-	-2	-19	-4			Dividendes déclarés en espèces	3.2.3.5
								Virements au surplus d'apport et capital-actions (y compris les dividendes en actions)	3.2.3.6
-3	-	6	-12	-17	2			Autres redressements	3.2.3.7
604	631	676	692	685	712			Solde à la fin de l'exercice	3.2.3
10	9	9	9	14	16			Excédent de la valeur d'expertise et autres avoirs	3.2.4
1,079	1,117	1,155	1,176	1,168	1,214			Total de l'avoir des actionnaires	3.2
3,183	3,287	3,365	3,402	3,212	3,311			Total du passif et de l'avoir des actionnaires	3

TABLE 116. Wholesale Food Industry

Statement of Income

Companies having \$10 million or more of total assets

Series	CANSIM 004896	1982					1983				
		I	II	III	IV	Annual	I	II	III	IV	Annual
millions of dollars											
1	Sales of goods and services	3,191	3,294	3,955	3,510	13,950	3,344	3,351	4,389	3,719	14,803
	Operation expenses:										
2.1	Cost of merchandise sold (wholesale and retail industries)	2,846	2,940	3,527	3,164	12,477	2,951	2,978	3,882	3,291	13,102
2.2	Depreciation of buildings and equipment	17	18	22	16	73	20	19	24	21	84
2.3	Depletion	-	-	-	-	-	-	-	-	-	-
2.4	Amortization of deferred charges and intangible assets	-	-	-	-	-	-	-	-	-	-
2.6	Interest on:										
	Short-term loans	17	19	17	16	69	12	10	11	9	42
2.7	Long-term debt	13	15	18	15	61	14	13	15	14	56
2.11	Materials, labour and other expenses	271	284	350	263	1,168	306	313	389	325	1,333
2	Total operating expenses	3,164	3,276	3,934	3,474	13,848	3,303	3,333	4,321	3,660	14,617
3	Operating income (loss)	27	18	21	36	102	41	18	68	59	186
	Other income:										
4.1	Dividends from:										
	Canadian corporations	-	-	1	-	1	1	1	1	-	3
4.2	Foreign corporations	-	-	-	-	-	-	-	-	-	-
4.3	Interest	7	6	6	6	25	4	4	6	5	19
4.4	Gains (losses) on the translation of foreign currency	-	-	-	-	-	-	-	-	-	-
4.5	Gains (losses) on sale of assets	1	-	1	3	5	1	-	1	1	3
4.6	All other income	9	7	7	7	30	9	8	8	7	32
4	Total other income	17	13	15	16	61	15	13	16	13	57
5	Income (loss) before provision for income taxes	44	31	36	52	163	56	31	84	72	243
6	Provision for income and other corporation taxes:										
	Current	10	8	15	15	48	23	10	22	23	78
7	Deferred	7	1	1	1	10	-1	-1	-	1	-1
8.1	Net income (loss) before extraordinary items	27	22	20	36	105	34	22	62	48	166
8.2	Extraordinary gains (losses)	-	-	-	-6	-6	-4	-1	-1	-4	-10
8.3	Income tax related thereto	-	-	-	1	1	2	-	-	1	3
8	Net income (loss) for period	27	22	20	31	100	32	21	61	45	159
10	Base profit	60	49	56	65	230	74	49	106	92	321
	Capital expenditures:										
19.1	Land	10	-	-	8	18	1	1	1	8	11
19.2	Depreciable assets	36	31	50	25	142	21	19	24	34	98
19.3	Depletable assets	-	-	-	-	-	-	-	-	-	-
19	Total capital expenditures	46	31	50	33	160	22	20	25	42	109
	Selected items, seasonally adjusted:										
13	Sales of goods and services	3,374	3,488	3,513	3,575	13,950	3,559	3,547	3,918	3,779	14,803
14	Operating income (loss)	25	24	18	35	102	39	24	66	57	186
15	Income (loss) before provision for income taxes	42	38	33	50	163	54	38	81	70	243
16	Net income (loss) for period	28	25	16	31	100	34	24	57	44	159
17	Base profit	58	56	51	65	230	73	57	100	91	321

TABLEAU 116. Commerce de gros des aliments

État des revenus et dépenses

Société dont l'actif total est de \$10 millions ou plus

1984					1985					CANSIM 004896	Série
I	II	III	IV	Annuel	I	II	III	IV	Annuel		
millions de dollars											
3,604	3,781	4,572	3,919	15,876	3,911	3,917				Ventes de biens et de services	1
										Frais d'exploitation:	
3,181	3,364	4,069	3,473	14,087	3,459	3,463				Prix de revient des produits vendus (les industries de gros et de détail)	2.1
21	22	26	22	91	24	23				Amortissement des bâtiments et du matériel	2.2
-	-	-	-	-	-	-				Provision pour épuisement	2.3
-	-	-	-	-	1	-				Amortissement d'actif transitoire et d'immobilisations incorporelles	2.4
7	9	10	9	35	9	9				Intérêt versé:	
16	15	17	15	63	15	14				Dette à court terme	2.6
										Dette à long terme	2.7
327	329	394	354	1,404	357	366				Matières première, main d'oeuvre et autres frais	2.11
3,552	3,739	4,518	3,873	15,680	3,865	3,875				Total, frais d'exploitation	2
52	42	56	46	196	46	42				Revenus (pertes) d'exploitation	3
										Autres revenus:	
-	-	-	-	-	-	-				Dividendes reçus de:	
-	-	-	-	-	-	-				Sociétés canadiennes	4.1
6	6	9	6	27	8	6				Sociétés étrangères	4.2
-	-	-	-	-	-	-				Intérêt reçu	4.3
1	1	1	1	4	1	1				Gains (pertes) non réalisés sur la conversion des comptes exprimés devises étrangères	4.4
6	8	7	7	28	10	7				Gains (pertes) sur réalisation d'actif	4.5
13	15	17	14	59	19	14				Tous les autres revenus	4.6
65	57	73	60	255	65	56				Total, autres revenus	4
										Bénéfice net (perte nette) avant impôts sur le revenu	5
										Impôts sur le revenu des sociétés:	
26	17	30	18	91	26	15				Exigibles	6
-1	-	-3	2	-2	-1	3				Différés	7
40	40	46	40	166	40	38				Bénéfice net (perte nette) avant pertes et profits exceptionnels	8.1
-	-	-	-	-	-2	-				Pertes et profits exceptionnels	8.2
-	-	-	-	-	-	-				Impôts sur le revenu applicable	8.3
40	40	46	40	166	38	38				Bénéfice net (perte nette) pour la période observée	8
85	78	98	81	342	89	78				Bénéfices de base	10
										Dépenses en immobilisations	
6	-	2	1	9	4	-				Terrains	19.1
24	24	46	33	127	41	32				Actif amortissable	19.2
-	-	-	-	-	-	-				Actif épuisable	19.3
30	24	48	34	136	45	32				Total, dépenses en immobilisations	19
										Certains postes corrigés des variations saisonnières:	
3,836	3,976	4,088	3,976	15,876	4,132	4,120				Ventes de biens et de services	13
50	49	54	43	196	45	49				Revenus (pertes) d'exploitation	14
63	65	70	57	255	63	65				Bénéfice net (perte nette) avant impôts sur le revenu	15
42	43	42	39	166	40	41				Bénéfice net (perte nette) pour la période observée	16
83	86	93	80	342	87	87				Bénéfices de base	17

TABLE 117. Wholesale Food Industry

Statement of Income

Estimate for entire universe of corporations

Series	CANSIM 004897	1982					1983				
		I	II	III	IV	Annual	I	II	III	IV	Annual
millions of dollars											
1	Sales of goods and services	5,005	5,319	6,069	5,690	22,083	5,303	5,351	6,472	5,977	23,103
Operation expenses:											
2.1	Cost of merchandise sold (wholesale and retail industries)	4,368	4,639	5,315	4,980	19,302	4,581	4,642	5,616	5,170	20,009
2.2	Depreciation of buildings and equipment	31	33	37	33	134	37	37	43	42	159
2.3	Depletion	-	-	-	-	-	-	-	-	-	-
2.4	Amortization of deferred charges and intangible assets	-	-	-	-	-	-	-	-	-	-
Interest on:											
2.6	Short-term loans	34	36	35	33	138	28	23	27	25	103
2.7	Long-term debt	20	22	26	25	93	22	22	22	21	87
2.11	Materials, labour and other expenses	510	548	621	568	2,247	595	602	682	639	2,518
2	Total operating expenses	4,963	5,278	6,034	5,639	21,914	5,263	5,326	6,390	5,897	22,876
3	Operating income (loss)	42	41	35	51	169	40	25	82	80	227
Other income:											
Dividends from:											
4.1	Canadian corporations	-	-	1	-	1	1	2	1	-	4
4.2	Foreign corporations	-	-	-	-	-	-	-	-	-	-
4.3	Interest	12	11	11	11	45	10	11	12	11	44
4.4	Gains (losses) on the translation of foreign currency	-	-	-	-	-	-	-	-	-	-
4.5	Gains (losses) on sale of assets	6	6	5	6	23	4	5	5	5	19
4.6	All other income	13	14	13	12	52	22	21	23	21	87
4	Total other income	31	31	30	29	121	37	39	41	37	154
5	Income (loss) before provision for income taxes	73	72	65	80	290	77	64	123	117	381
Provision for income and other corporation taxes:											
6	Current	18	20	23	23	84	29	20	34	35	118
7	Deferred	7	1	1	1	10	-1	-1	-	1	-1
8.1	Net income (loss) before extraordinary items	48	51	41	56	196	49	45	89	81	264
8.2	Extraordinary gains (losses)	-2	-	-1	-6	-9	-4	-1	-1	-4	-10
8.3	Income tax related thereto	-	-	-	1	1	2	-	-	1	3
8	Net income (loss) for period	46	51	40	51	188	47	44	88	78	257
10	Base profit	98	99	96	107	400	109	94	160	154	517
Selected items, seasonally adjusted:											
13	Sales of goods and services	5,255	5,539	5,605	5,684	22,083	5,577	5,583	5,982	5,961	23,103
14	Operating income (loss)	42	48	32	47	169	40	33	79	75	227
15	Income (loss) before provision for income taxes	71	80	61	78	290	76	74	117	114	381
16	Net income (loss) for period	48	54	38	48	188	49	48	85	75	257
17	Base profit	98	107	90	105	400	109	103	153	152	517

TABLEAU 117. Commerce de gros des aliments

État des revenus et dépenses

Estimation pour l'univers intégral des corporations

1984					1985					CANSIM 004897	Série	
I	II	III	IV	Annuel	I	II	III	IV	Annuel			
millions de dollars												
5,727	5,826	6,660	6,093	24,306	5,971	5,920					Ventes de biens et de services	1
											Frais d'exploitation:	
4,961	5,071	5,831	5,334	21,197	5,255	5,211					Prix de revient des produits vendus (les industries de gros et de détail)	2.1
40	42	46	43	171	43	43					Amortissement des bâtiments et du matériel	2.2
-	-	-	-	-	-	-					Provision pour épuisement	2.3
-	-	-	-	-	1	-					Amortissement d'actif transitoire et d'immobilisations incorporelles	2.4
21	24	25	23	93	23	24					Intérêt versé:	
24	23	25	24	96	23	23					Dette à court terme	2.6
											Dette à long terme	2.7
612	614	664	613	2,503	568	579					Matières première, main d'oeuvre et autres frais	2.11
5,658	5,774	6,591	6,037	24,060	5,913	5,880					Total, frais d'exploitation	2
69	52	69	56	246	58	40					Revenus (pertes) d'exploitation	3
											Autres revenus:	
-	-	-	-	-	-	-					Dividendes reçus de:	
-	-	-	-	-	-	-					Sociétés canadiennes	4.1
											Sociétés étrangères	4.2
9	9	14	11	43	11	10					Intérêt reçu	4.3
-	-	-	-	-	-	-					Gains (pertes) non réalisés sur la conversion des comptes exprimés en devises étrangères	4.4
8	8	9	6	31	9	9					Gains (pertes) sur réalisation d'actif	4.5
14	12	13	14	53	18	15					Tous les autres revenus	4.6
31	29	36	31	127	38	34					Total, autres revenus	4
100	81	105	87	373	96	74					Bénéfice net (perte nette) avant impôts sur le revenu	5
											Impôts sur le revenu des sociétés:	
37	24	39	25	125	35	20					Exigibles	6
-1	-	-3	2	-2	-1	3					Différés	7
64	57	69	60	250	62	51					Bénéfice net (perte nette) avant pertes et profits exceptionnels	8.1
-	-	-	-	-	-2	-					Pertes et profits exceptionnels	8.2
-	-	-	-	-	-	-					Impôts sur le revenu applicable	8.3
64	57	69	60	250	60	51					Bénéfice net (perte nette) pour la période observée	8
132	115	142	124	513	131	108					Bénéfices de base	10
											Certains postes corrigés des variations saisonnières:	
6,017	6,062	6,159	6,068	24,306	6,246	6,180					Ventes de biens et de services	13
69	60	66	51	246	57	52					Revenus (pertes) d'exploitation	14
99	91	99	84	373	94	89					Bénéfice net (perte nette) avant impôts sur le revenu	15
67	61	66	56	250	62	58					Bénéfice net (perte nette) pour la période observée	16
133	124	134	122	513	130	123					Bénéfices de base	17

TABLE 118. Wholesale Motor Vehicles and Accessories Industry

Balance Sheet

Companies having \$10 million or more of total assets

Series	CANSIM 004898	1982				1983			
		I	II	III	IV	I	II	III	IV
		millions of dollars							
Assets:									
1.1.1	Cash on hand and demand deposits	56	55	54	70	47	75	53	98
1.1.2	Short-term loans and advances to affiliated companies	2	4	7	3	4	4	1	2
1.1.3	Temporary investments	18	12	20	22	31	34	37	41
1.1.4	Accounts receivable	641	517	576	498	643	520	547	487
1.1.5	Inventories	1,127	1,055	1,020	928	1,008	845	961	944
1.1.6	Other current assets	35	43	27	18	48	48	61	70
1.1	Total current assets	1,879	1,686	1,704	1,539	1,781	1,526	1,660	1,642
1.2	Long-term intercorporate investments in affiliated companies	84	85	95	142	142	167	168	226
1.3	Long-term investments	55	53	37	31	33	32	35	22
1.4	Fixed assets (net)	477	486	488	512	515	513	522	537
1.5	Other assets	17	18	16	14	14	15	15	13
1	Total assets	2,512	2,328	2,340	2,238	2,485	2,253	2,400	2,440
2	Accumulated allowance for depreciation and depletion	221	227	233	239	244	248	258	267
Liabilities:									
Short-term loans:									
3.1.1.1	Bank loans	656	463	529	348	491	299	302	239
3.1.1.2	From affiliated companies, directors and shareholders	28	19	13	25	37	21	19	16
3.1.1.3	All other short-term loans and notes	38	40	40	35	87	58	53	38
3.1.1.4	Accounts payable	594	572	522	527	534	494	583	615
3.1.1.5	Portion of long-term debt payable within one year	13	14	14	17	14	15	15	14
3.1.1.6	Other current liabilities	41	42	45	47	49	49	51	52
3.1.1	Total current liabilities	1,370	1,150	1,163	999	1,212	936	1,023	974
Long-term debt:									
3.1.2	Bonds, debentures and serial notes	158	156	154	155	149	146	143	140
3.1.3	Mortgages and agreements of sale	28	28	28	27	26	13	16	15
3.1.4	Loans from affiliated companies	49	45	45	97	86	81	83	78
3.1.5	Loans from chartered banks	11	10	10	8	13	17	25	22
3.1.6	Other long-term debt	28	28	21	22	21	24	20	12
3.1.7	Less: Portion of long-term debt payable within one year	-13	-14	-14	-17	-14	-15	-15	-14
Other liabilities:									
3.1.8	Deferred income taxes	12	15	16	14	12	9	10	11
3.1.9	All other liabilities	26	27	26	24	28	32	29	31
3.1	Total liabilities	1,669	1,445	1,449	1,329	1,533	1,243	1,334	1,269
Shareholders' equity:									
3.2.1	Share capital	214	223	222	225	233	249	267	317
3.2.1.1	Preferred shares	125	135	136	136	142	150	158	209
3.2.1.2	Common shares	89	88	86	89	91	99	109	108
3.2.2	Contributed surplus	2	2	2	2	2	2	1	1
Retained earnings (deficit) and reserves:									
3.2.3.1	Balance at beginning of period	580	627	658	667	682	717	759	798
3.2.3.2	Prior period adjustments	-	-	-	-	-1	-	-	-
3.2.3.3	Net income (loss) for the period	30	39	25	21	32	46	42	61
3.2.3.4	Corporations employing the equity method	-	-	-	-	-	-	-	-
3.2.3.5	Cash dividends declared	-4	-5	-10	-5	-4	-6	-5	-8
3.2.3.6	Transfers to/from contributed surplus and share capital (including stock dividends)	-	-	-	-	-	-	-	-
3.2.3.7	Other adjustments	21	-3	-6	-1	8	2	2	2
3.2.3	Balance at end of period	627	658	667	682	717	759	798	853
3.2.4	Appraisals and other equity	-	-	-	-	-	-	-	-
3.2	Total shareholders' equity	843	883	891	909	952	1,010	1,066	1,171
3	Total liabilities and shareholders' equity	2,512	2,328	2,340	2,238	2,485	2,253	2,400	2,440

TABEAU 118. Commerce de gros de véhicules automobiles et accessoires

Bilan

Société dont l'actif total est de \$10 millions ou plus

1984				1985				CANSIM 004898	Série
I	II	III	IV	I	II	III	IV		
millions de dollars									
85	69	54	96	66	128			Actif:	
37	37	38	36	11	12			Encaisse et dépôts à demande	1.1.1
42	40	24	27	51	108			Prêts et avances à court terme aux sociétés affiliées	1.1.2
679	634	679	540	737	722			Placements temporaires	1.1.3
1,071	1,011	1,099	1,136	1,182	1,163			Débiteurs	1.1.4
68	55	53	56	58	55			Stocks	1.1.5
								Autres disponibilités	1.1.6
1,982	1,846	1,947	1,891	2,105	2,188			Total des disponibilités	1.1
231	236	303	303	313	312			Placements à long terme dans les sociétés apparentées	1.2
21	20	21	24	24	23			Placements à long terme	1.3
545	560	579	600	608	584			Immobilisations (nettes)	1.4
16	18	18	19	26	25			Tous les autres éléments d'actif	1.5
2,795	2,680	2,868	2,837	3,076	3,132			Total de l'actif	1
276	283	294	304	313	317			Provision accumulée pour amortissement et épuisement	2
								Passif:	
								Emprunts à court terme:	
434	243	398	305	312	293			Emprunts bancaires	3.1.1.1
33	33	20	20	24	12			Auprès de sociétés affiliées, directeurs et actionnaires	3.1.1.2
52	74	85	67	197	93			Tous les autres emprunts à court terme	3.1.1.3
689	664	668	739	769	896			Créanciers	3.1.1.4
15	13	13	13	14	15			Partie de la dette à long terme exigible en moins d'un an	3.1.1.5
51	76	55	54	55	56			Autres exigibilités	3.1.1.6
1,274	1,103	1,239	1,198	1,371	1,365			Total des exigibilités	3.1.1
								Dettes à long terme:	
130	128	126	123	125	122			Obligations garanties ou non et obligations remboursables par série	3.1.2
14	13	13	13	14	12			Hypothèques et contrats de vente	3.1.3
83	86	87	80	83	85			Emprunts de sociétés affiliées	3.1.4
23	30	29	30	34	9			Emprunts auprès de banques à charte	3.1.5
15	14	16	19	23	25			Autres dettes à long terme	3.1.6
-15	-13	-13	-13	-14	-15			Moins: Partie de la dette à long terme exigible en moins d'un an	3.1.7
								Autres éléments de passif:	
12	12	11	5	4	4			Impôts sur le revenu différés	3.1.8
39	40	41	36	38	37			Tous les autres éléments de passif	3.1.9
1,575	1,413	1,549	1,491	1,678	1,644			Total du passif	3.1
								Avoir des actionnaires:	
326	337	344	344	360	381			Capital-actions	3.2.1
218	219	226	226	235	255			Actions privilégiées	3.2.1.1
108	118	118	118	125	126			Actions ordinaires	3.2.1.2
2	10	10	3	3	3			Surplus d'apport	3.2.2
853	892	920	965	999	1,035			Bénéfices non répartis (déficit) et les réserves:	
-4	-	-	-1	1	-			Solde au début de l'exercice	3.2.3.1
47	56	51	58	41	79			Redressements de périodes antérieures	3.2.3.2
-	-	-	-	-	-			Bénéfice net (perte nette) pour la période observée	3.2.3.3
-5	-14	-6	-20	-6	-7			Corporations utilisant la méthode comptabilisation	3.2.3.4
-	-	-	-	-	-			Dividendes déclarés en espèces	3.2.3.5
-	-	-	-	-	-			Virements au surplus d'apport et capital-actions (y compris les dividendes en actions)	3.2.3.6
1	-14	-	-3	-	-3			Autres redressements	3.2.3.7
892	920	965	999	1,035	1,104			Solde à la fin de l'exercice	3.2.3
-	-	-	-	-	-			Excédent de la valeur d'expertise et autres avoirs	3.2.4
1,220	1,267	1,319	1,346	1,398	1,488			Total de l'avoir des actionnaires	3.2
2,795	2,680	2,868	2,837	3,076	3,132			Total du passif et de l'avoir des actionnaires	3

TABLE 119. Wholesale Motor Vehicles and Accessories Industry

Statement of Income

Companies having \$10 million or more of total assets

Series	CANSIM 004899	1982					1983				
		I	II	III	IV	Annual	I	II	III	IV	Annual
millions of dollars											
1	Sales of goods and services	1,342	1,535	1,335	1,337	5,549	1,358	1,446	1,353	1,604	5,761
	Operation expenses:										
2.1	Cost of merchandise sold (wholesale and retail industries)	1,078	1,251	1,072	1,088	4,489	1,091	1,172	1,091	1,307	4,661
2.2	Depreciation of buildings and equipment	9	9	9	9	36	9	9	9	9	36
2.3	Depletion	-	-	-	-	-	-	-	-	-	-
2.4	Amortization of deferred charges and intangible assets	-	-	1	1	2	-	-	-	-	-
2.6	Interest on:										
	Short-term loans	20	28	21	15	84	15	14	8	8	45
2.7	Long-term debt	6	6	6	8	26	8	8	8	8	32
2.11	Materials, labour and other expenses	185	182	185	180	732	180	160	168	182	690
2	Total operating expenses	1,298	1,476	1,294	1,301	5,369	1,303	1,363	1,284	1,514	5,464
3	Operating income (loss)	44	59	41	36	180	55	83	69	90	297
	Other income:										
	Dividends from:										
4.1	Canadian corporations	-	-	-	-	-	-	-	-	-	-
4.2	Foreign corporations	-	-	-	-	-	2	-	3	-	5
4.3	Interest	4	6	8	5	23	3	4	3	5	15
4.4	Gains (losses) on the translation of foreign currency	-	-	-	-	-	-	-	-	-	-
4.5	Gains (losses) on sale of assets	-	1	-	-	1	-	-	-	-	-
4.6	All other income	3	5	2	5	15	4	3	3	7	17
4	Total other income	7	12	10	10	39	9	7	9	12	37
5	Income (loss) before provision for income taxes	51	71	51	46	219	64	90	78	102	334
	Provision for income and other corporation taxes:										
6	Current	21	29	25	24	99	33	49	35	41	158
7	Deferred	-	3	1	-2	2	-1	-3	1	1	-2
8.1	Net income (loss) before extraordinary items	30	39	25	24	118	32	44	42	60	178
8.2	Extraordinary gains (losses)	-	-	-	-2	-2	-	2	-	1	3
8.3	income tax related thereto	-	-	-	-1	-1	-	-	-	-	-
8	Net income (loss) for period	30	39	25	21	115	32	46	42	61	181
10	Base profit	60	79	61	56	256	73	99	87	111	370
	Capital expenditures:										
19.1	Land	3	6	4	11	24	2	2	4	4	12
19.2	Depreciable assets	29	14	22	25	90	11	14	15	23	63
19.3	Depletable assets	-	-	-	-	-	-	-	-	-	-
19	Total capital expenditures	32	20	26	36	114	13	16	19	27	75
	Selected items, seasonally adjusted:										
13	Sales of goods and services	1,360	1,412	1,401	1,376	5,549	1,372	1,318	1,429	1,642	5,761
14	Operating income (loss)	50	47	40	43	180	61	70	69	97	297
15	Income (loss) before provision for income taxes	57	60	51	51	219	70	77	80	107	334
16	Net income (loss) for period	33	33	27	22	115	35	39	45	62	181
17	Base profit	67	66	63	60	256	79	86	90	115	370

TABLEAU 119. Commerce de gros de véhicules automobiles et accessoires

État des revenus et dépenses

Société dont l'actif total est de \$10 millions ou plus

1984					1985					CANSIM 004899	Série	
I	II	III	IV	Annuel	I	II	III	IV	Annuel			
millions de dollars												
1,554	1,855	1,614	1,696	6,719	1,708	2,191					Ventes de biens et de services	1
											Frais d'exploitation:	
1,258	1,517	1,319	1,384	5,478	1,406	1,820					Prix de revient des produits vendus (les industries de gros et de détail)	2.1
11	10	11	12	44	10	11					Amortissement des bâtiments et du matériel	2.2
-	-	-	-	-	-	-					Provision pour épuisement	2.3
-	-	-	-	-	-	-					Amortissement d'actif transitoire et d'immobilisations incorporelles	2.4
10	12	10	12	44	11	12					Intérêt versé:	
7	7	7	8	29	7	7					Dette à court terme	2.6
											Dette à long terme	2.7
185	206	183	206	780	209	223					Matières première, main d'oeuvre et autres frais	2.11
1,471	1,752	1,530	1,622	6,375	1,643	2,073					Total, frais d'exploitation	2
83	103	84	74	344	65	118					Revenus (pertes) d'exploitation	3
											Autres revenus:	
-	-	-	-	-	-	-					Dividendes reçus de:	
-	-	-	3	3	-	3					Sociétés canadiennes	4.1
											Sociétés étrangères	4.2
5	5	6	8	24	6	7					Intérêt reçu	4.3
-	-	-	-	-	-1	1					Gains (peres) non réalisés sur la conversion des comptes exprimés en devises étrangères	4.4
-	1	-	-	1	1	1					Gains (pertes) sur réalisation d'actif	4.5
5	2	2	6	15	4	3					Tous les autres revenus	4.6
10	8	8	17	43	10	15					Total, autres revenus	4
93	111	92	91	387	75	133					Bénéfice net (perte nette) avant impôts sur le revenu	5
											Impôts sur le revenu des sociétés:	
45	55	42	35	177	35	60					Exigibles	6
1	-	-	-1	-	-1	-					Différés	7
47	56	50	57	210	41	73					Bénéfice net (perte nette) avant pertes et profits exceptionnels	8.1
-	-	1	1	2	-	6					Pertes et profits exceptionnels	8.2
-	-	-	-	-	-	-					Impôts sur le revenu applicable	8.3
47	56	51	58	212	41	79					Bénéfice net (perte nette) pour la période observée	8
104	120	103	103	430	85	142					Bénéfices de base	10
											Dépenses en immobilisations:	
1	-	1	4	6	1	2					Terrains	19.1
21	28	30	39	118	21	15					Actif amortissable	19.2
-	-	-	-	-	-	-					Actif épuisable	19.3
22	28	31	43	124	22	17					Total, dépenses en immobilisations	19
											Certains postes corrigés des variations saisonnières:	
1,566	1,725	1,695	1,733	6,719	1,753	2,046					Ventes de biens et de services	13
89	89	84	82	344	72	103					Revenus (pertes) d'exploitation	14
99	98	95	95	387	80	119					Bénéfice net (perte nette) avant impôts sur le revenu	15
51	49	54	58	212	44	73					Bénéfice net (perte nette) pour la période observée	16
110	107	107	106	430	90	129					Bénéfices de base	17

TABLE 120. Wholesale Motor Vehicles and Accessories Industry

Statement of Income

Estimate for entire universe of corporations

Series	CANSIM 004900	1982					1983				
		I	II	III	IV	Annual	I	II	III	IV	Annual
millions of dollars											
1	Sales of goods and services	2,111	2,200	2,075	2,042	8,428	2,034	2,305	2,187	2,454	8,980
Operation expenses:											
2.1	Cost of merchandise sold (wholesale and retail industries)	1,624	1,729	1,601	1,603	6,557	1,568	1,803	1,689	1,929	6,989
2.2	Depreciation of buildings and equipment	19	17	19	18	73	18	19	18	19	74
2.3	Depletion	-	-	-	-	-	-	-	-	-	-
2.4	Amortization of deferred charges and intangible assets	-	-	1	1	2	-	-	-	-	-
Interest on:											
2.6	Short-term loans	36	44	35	29	144	29	26	20	20	95
2.7	Long-term debt	13	13	12	14	52	13	14	13	14	54
2.11	Materials, labour and other expenses	377	340	369	343	1,429	352	361	377	381	1,471
2	Total operating expenses	2,069	2,143	2,037	2,008	8,257	1,980	2,223	2,117	2,363	8,683
3	Operating income (loss)	42	57	38	34	171	54	82	70	91	297
Other income:											
Dividends from:											
4.1	Canadian corporations	-	-	-	-	-	1	1	1	1	4
4.2	Foreign corporations	-	-	-	-	-	2	-	3	-	5
4.3	Interest	7	8	11	8	34	5	6	5	7	23
4.4	Gains (losses) on the translation of foreign currency	-	-	-	-	-	-	-	-	-	-
4.5	Gains (losses) on sale of assets	1	2	1	-	4	1	2	2	2	7
4.6	All other income	9	8	7	8	32	7	10	8	11	36
4	Total other income	17	18	19	16	70	16	19	19	21	75
5	Income (loss) before provision for income taxes	59	75	57	50	241	70	101	89	112	372
Provision for income and other corporation taxes:											
6	Current	25	31	28	26	110	36	53	40	45	174
7	Deferred	-	3	1	-2	2	-1	-3	1	1	-2
8.1	Net income (loss) before extraordinary items	34	41	28	26	129	35	51	48	66	200
8.2	Extraordinary gains (losses)	-	-	-	-2	-2	-	2	-	1	3
8.3	Income tax related thereto	-	-	-	-1	-1	-	-	-	-	-
8	Net income (loss) for period	34	41	28	23	126	35	53	48	67	203
10	Base profit	77	90	76	69	312	86	117	104	128	435
Selected items, seasonally adjusted:											
13	Sales of goods and services	2,155	2,038	2,141	2,094	8,428	2,076	2,142	2,257	2,505	8,980
14	Operating income (loss)	49	42	37	43	171	61	67	70	99	297
15	Income (loss) before provision for income taxes	67	60	58	56	241	78	87	90	117	372
16	Net income (loss) for period	39	32	30	25	126	40	45	50	68	203
17	Base profit	86	74	78	74	312	94	102	107	132	435

TABLEAU 120. Commerce de gros de véhicules automobiles et accessoires

État des revenus et dépenses

Estimation pour l'univers intégral des corporations

1984					1985					CANSIM 004900	Série
I	II	III	IV	Annuel	I	II	III	IV	Annuel		
millions de dollars											
2,401	2,820	2,576	2,638	10,435	2,612	3,201				Ventes de biens et de services	1
Frais d'exploitation:											
1,876	2,226	2,034	2,076	8,212	2,061	2,562				Prix de revient des produits vendus (les industries de gros et de détail)	2.1
20	20	20	22	82	19	20				Amortissement des bâtiments et du matériel	2.2
-	-	-	-	-	-	-				Provision pour épuisement	2.3
-	-	-	-	-	-	-				Amortissement d'actif transitoire et d'immobilisations incorporelles	2.4
23	25	23	25	96	23	24				Intérêt versé:	
12	13	12	14	51	12	13				Dette à court terme	2.6
										Dette à long terme	2.7
383	428	402	429	1,642	436	462				Matières première, main d'oeuvre et autres frais	2.11
2,314	2,712	2,491	2,566	10,083	2,551	3,081				Total, frais d'exploitation	2
87	108	85	72	352	61	120				Revenus (pertes) d'exploitation	3
Autres revenus:											
1	1	1	1	4	1	1				Dividendes reçus de:	
-	-	-	3	3	-	3				Sociétés canadiennes	4.1
										Sociétés étrangères	4.2
7	8	10	11	36	9	10				Intérêt reçu	4.3
-	-	-	-	-	-1	1				Gains (pertes) non réalisés sur la conversion des comptes exprimés en devises étrangères	4.4
1	2	1	1	5	2	2				Gains (pertes) sur réalisation d'actif	4.5
9	5	7	12	33	10	9				Tous les autres revenus	4.6
18	16	19	28	81	21	26				Total, autres revenus	4
105	124	104	100	433	82	146				Bénéfice net (perte nette) avant impôts sur le revenu	5
Impôts sur le revenu des sociétés:											
49	60	46	38	193	37	64				Exigibles	6
1	-	-	-1	-	-1	-				Différés	7
55	64	58	63	240	46	82				Bénéfice net (perte nette) avant pertes et profits exceptionnels	8.1
-	-	1	1	2	-	6				Pertes et profits exceptionnels	8.2
-	-	-	-	-	-	-				Impôts sur le revenu applicable	8.3
55	64	59	64	242	46	88				Bénéfice net (perte nette) pour la période observée	8
123	141	122	120	506	99	162				Bénéfices de base	10
Certains postes corrigés des variations saisonnières:											
2,445	2,657	2,646	2,687	10,435	2,714	3,006				Ventes de biens et de services	13
93	93	86	80	352	68	104				Revenus (pertes) d'exploitation	14
113	109	106	105	433	88	131				Bénéfice net (perte nette) avant impôts sur le revenu	15
60	56	61	65	242	50	82				Bénéfice net (perte nette) pour la période observée	16
130	127	126	123	506	106	147				Bénéfices de base	17

TABLE 121. Wholesale Machinery and Equipment Industry

Balance Sheet

Companies having \$10 million or more of total assets

Series	CANSIM 004901	1982				1983			
		I	II	III	IV	I	II	III	IV
millions of dollars									
Assets:									
1.1.1	Cash on hand and demand deposits	41	30	38	42	62	46	50	73
1.1.2	Short-term loans and advances to affiliated companies	27	33	33	32	35	38	46	41
1.1.3	Temporary investments	28	33	30	30	30	36	37	37
1.1.4	Accounts receivable	973	928	868	856	802	797	818	859
1.1.5	Inventories	1,693	1,725	1,690	1,620	1,511	1,421	1,339	1,283
1.1.6	Other current assets	40	52	46	43	43	29	32	33
1.1	Total current assets	2,802	2,801	2,705	2,623	2,483	2,367	2,322	2,326
1.2	Long-term intercorporate investments in affiliated companies	137	187	209	232	214	197	205	162
1.3	Long-term investments	12	12	11	12	17	13	17	15
1.4	Fixed assets (net)	688	703	699	663	657	612	609	607
1.5	Other assets	105	112	108	98	99	104	108	96
1	Total assets	3,744	3,815	3,732	3,628	3,470	3,293	3,261	3,206
2	Accumulated allowance for depreciation and depletion	278	302	312	309	337	324	329	341
Liabilities:									
Short-term loans:									
3.1.1.1	Bank loans	559	540	529	428	429	395	360	321
3.1.1.2	From affiliated companies, directors and shareholders	128	188	160	109	56	73	67	100
3.1.1.3	All other short-term loans and notes	407	430	422	412	397	385	348	287
3.1.1.4	Accounts payable	694	673	633	689	615	546	566	612
3.1.1.5	Portion of long-term debt payable within one year	9	12	17	15	16	11	26	29
3.1.1.6	Other current liabilities	88	93	103	98	100	83	72	66
3.1.1	Total current liabilities	1,885	1,936	1,864	1,751	1,613	1,493	1,439	1,415
Long-term debt:									
3.1.2	Bonds, debentures and serial notes	114	114	114	114	119	119	124	126
3.1.3	Mortgages and agreements of sale	21	27	28	25	31	28	29	24
3.1.4	Loans from affiliated companies	286	302	294	283	331	303	319	320
3.1.5	Loans from chartered banks	160	172	204	194	206	185	180	178
3.1.6	Other long-term debt	144	137	92	99	103	97	89	107
3.1.7	Less: Portion of long-term debt payable within one year	-9	-12	-17	-15	-16	-11	-26	-29
Other liabilities:									
3.1.8	Deferred income taxes	105	97	90	81	61	59	57	42
3.1.9	All other liabilities	17	22	28	30	30	24	22	22
3.1	Total liabilities	2,723	2,795	2,697	2,562	2,478	2,297	2,233	2,205
Shareholders' equity:									
3.2.1	Share capital	188	204	222	251	264	261	264	294
3.2.1.1	Preferred shares	93	93	99	128	125	122	111	112
3.2.1.2	Common shares	95	111	123	123	139	139	153	182
3.2.2	Contributed surplus	24	28	27	28	25	26	48	47
Retained earnings (deficit) and reserves:									
3.2.3.1	Balance at beginning of period	887	797	776	773	774	691	697	704
3.2.3.2	Prior period adjustments	-	-1	2	-	3	-	3	-
3.2.3.3	Net income (loss) for the period	5	-28	-27	18	-15	3	5	-22
3.2.3.4	Corporations employing the equity method	-1	1	-2	6	-9	-8	8	-7
3.2.3.5	Cash dividends declared	-8	-2	-4	-4	-13	-6	-5	-11
3.2.3.6	Transfers to/from contributed surplus and share capital (including stock dividends)	-	-5	-	-	-	1	-	-
3.2.3.7	Other adjustments	-86	14	28	-19	-49	16	-4	-11
3.2.3	Balance at end of period	797	776	773	774	691	697	704	653
3.2.4	Appraisals and other equity	12	12	13	13	12	12	12	7
3.2	Total shareholders' equity	1,021	1,020	1,035	1,066	992	996	1,028	1,001
3	Total liabilities and shareholders' equity	3,744	3,815	3,732	3,628	3,470	3,293	3,261	3,206

TABLEAU 121. Commerce de gros de machines et de matériel

Bilan

Société dont l'actif total est de \$10 millions ou plus

1984				1985				CANSIM 004901	Série
I	II	III	IV	I	II	III	IV		
millions de dollars									
60	49	60	58	64	61			Actif:	
37	38	33	32	37	37			Encaisse et dépôts à demande	1.1.1
34	33	37	42	36	39			Prêts et avances à court terme aux sociétés affiliées	1.1.2
844	875	896	897	952	965			Placements temporaires	1.1.3
1,261	1,279	1,302	1,292	1,353	1,358			Débiteurs	1.1.4
35	39	33	36	49	47			Stocks	1.1.5
								Autres disponibilités	1.1.6
2,271	2,313	2,361	2,357	2,491	2,507			Total des disponibilités	1.1
132	119	164	215	244	292			Placements à long terme dans les sociétés apparentées	1.2
16	20	20	19	18	18			Placements à long terme	1.3
581	597	604	596	562	595			Immobilisations (nettes)	1.4
110	100	101	63	50	58			Tous les autres éléments d'actif	1.5
3,110	3,149	3,250	3,250	3,365	3,470			Total de l'actif	1
349	359	369	391	394	396			Provision accumulée pour amortissement et épusement	2
								Passif:	
332	352	360	335	356	364			Emprunts à court terme:	
110	108	86	96	80	84			Emprunts bancaires	3.1.1.1
239	253	261	275	280	276			Auprès de sociétés affiliées, directeurs et actionnaires	3.1.1.2
								Tous les autres emprunts à court terme	3.1.1.3
565	550	634	617	691	745			Créanciers	3.1.1.4
28	27	12	12	10	11			Partie de la dette à long terme exigible en moins d'un an	3.1.1.5
83	86	88	74	85	80			Autres exigibilités	3.1.1.6
1,357	1,376	1,441	1,409	1,502	1,560			Total des exigibilités	3.1.1
128	125	124	121	120	119			Dettes à long terme:	
25	28	28	28	31	35			Obligations garanties ou non et obligations remboursables par série	3.1.2
305	292	314	359	415	401			Hypothèques et contrats de vente	3.1.3
173	170	178	135	131	126			Emprunts de sociétés affiliées	3.1.4
103	105	86	88	82	88			Emprunts auprès de banques à charte	3.1.5
-28	-27	-12	-12	-10	-11			Autres dettes à long terme	3.1.6
								Moins: Partie de la dette à long terme exigible en moins d'un an	3.1.7
38	39	37	30	4	4			Autres éléments de passif:	
20	20	19	17	23	31			Impôts sur le revenu différés	3.1.8
								Tous les autres éléments de passif	3.1.9
2,121	2,128	2,215	2,175	2,298	2,353			Total du passif	3.1
								Avoir des actionnaires:	
296	294	296	304	290	339			Capital-actions	3.2.1
111	76	77	80	59	95			Actions privilégiées	3.2.1.1
185	218	219	224	231	244			Actions ordinaires	3.2.1.2
45	47	25	24	24	26			Surplus d'apport	3.2.2
653	641	670	707	740	746			Bénéfices non répartis (déficit) et les réserves:	
-7	3	-2	-	-1	2			Solde au début de l'exercice	3.2.3.1
3	2	10	65	22	4			Redressements de périodes antérieures	3.2.3.2
-2	-4	-1	-3	-1	7			Bénéfice net (perte nette) pour la période observée	3.2.3.3
-5	-6	-3	-23	-4	-7			Corporations utilisant la méthode comptabilisation	3.2.3.4
-	-1	21	-	-	-9			Dividendes déclarés en espèces	3.2.3.5
								Virements au surplus d'apport et capital-actions (y compris les dividendes en actions)	3.2.3.6
-1	35	12	-6	-10	-			Autres redressements	3.2.3.7
641	670	707	740	746	743			Solde à la fin de l'exercice	3.2.3
7	10	7	7	7	9			Excédent de la valeur d'expertise et autres avoirs	3.2.4
989	1,021	1,035	1,075	1,067	1,117			Total de l'avoir des actionnaires	3.2
3,110	3,149	3,250	3,250	3,365	3,470			Total du passif et de l'avoir des actionnaires	3

TABLE 122. Wholesale Machinery and Equipment Industry

Statement of Income

Companies having \$10 million or more of total assets

Series	CANSIM 004902	1982					1983				
		I	II	III	IV	Annual	I	II	III	IV	Annual
millions of dollars											
1	Sales of goods and services	1,218	1,240	1,071	1,212	4,741	1,017	1,068	1,044	1,096	4,225
	Operation expenses:										
2.1	Cost of merchandise sold (wholesale and retail industries)	884	904	782	908	3,478	755	793	760	794	3,102
2.2	Depreciation of buildings and equipment	11	13	12	10	46	11	11	14	13	49
2.3	Depletion	-	-	-	-	-	1	-	-	1	2
2.4	Amortization of deferred charges and intangible assets	-	-	-	-	-	-	-	-	-	-
	Interest on:										
2.6	Short-term loans	40	45	40	36	161	28	25	21	20	94
2.7	Long-term debt	18	17	17	16	68	16	15	14	13	58
2.11	Materials, labour and other expenses	264	306	271	246	1,087	238	237	239	277	991
2	Total operating expenses	1,217	1,285	1,122	1,216	4,840	1,049	1,081	1,048	1,118	4,296
3	Operating income (loss)	1	-45	-51	-4	-99	-32	-13	-4	-22	-71
	Other income:										
	Dividends from:										
4.1	Canadian corporations	-	-	-	-	-	-	-	-	1	1
4.2	Foreign corporations	-	-	-	-	-	-	-	-	-	-
4.3	Interest	17	16	19	15	67	11	12	12	11	46
4.4	Gains (losses) on the translation of foreign currency	-3	-7	1	-3	-12	-1	-	-	-	-1
4.5	Gains (losses) on sale of assets	3	2	5	4	14	1	3	-2	-	2
4.6	All other income	-	6	3	2	11	4	3	3	2	12
4	Total other income	17	17	28	18	80	15	18	13	14	60
5	Income (loss) before provision for income taxes	18	-28	-23	14	-19	-17	5	9	-8	-11
	Provision for income and other corporation taxes:										
6	Current	12	3	1	-1	15	8	3	5	2	18
7	Deferred	1	-3	-4	-4	-10	-7	-1	-1	-3	-12
8.1	Net income (loss) before extraordinary items	5	-28	-20	19	-24	-18	3	5	-7	-17
8.2	Extraordinary gains (losses)	-	-	-7	-1	-8	3	-	-	-15	-12
8.3	Income tax related thereto	-	-	-	-	-	-	-	-	-	-
8	Net income (loss) for period	5	-28	-27	18	-32	-15	3	5	-22	-29
10	Base profit	29	-10	-17	23	25	-5	13	25	5	38
	Capital expenditures:										
19.1	Land	-	1	-	3	4	-	2	2	-	4
19.2	Depreciable assets	39	24	26	26	115	19	22	39	27	107
19.3	Depletable assets	-	-	16	11	27	12	-	-	-	12
19	Total capital expenditures	39	25	42	40	146	31	24	41	27	123
	Selected items, seasonally adjusted:										
13	Sales of goods and services	1,271	1,192	1,113	1,165	4,741	1,067	1,026	1,088	1,044	4,225
14	Operating income (loss)	7	-43	-44	-19	-99	-28	-8	3	-38	-71
15	Income (loss) before provision for income taxes	27	-27	-17	-2	-19	-9	9	14	-25	-11
16	Net income (loss) for period	13	-27	-23	5	-32	-8	6	9	-36	-29
17	Base profit	38	-8	-11	6	25	2	18	31	-13	38

TABLEAU 122. Commerce de gros de machines et de matériel

État des revenus et dépenses

Société dont l'actif total est de \$10 millions ou plus

1984					1985					CANSIM 004902	Série	
I	II	III	IV	Annuel	I	II	III	IV	Annuel			
millions de dollars												
1,082	1,150	1,116	1,288	4,636	1,233	1,370					Ventes de biens et de services	1
787	847	824	951	3,409	902	1,044					Frais d'exploitation:	
11	12	13	15	51	13	14					Prix de revient des produits vendus (les industries de gros et de détail)	2.1
1	-	-	-	1	-	-					Amortissement des bâtiments et du matériel	2.2
-	-	-	-	-	-	-					Provision pour épuisement	2.3
27	26	27	25	105	22	22					Amortissement d'actif transitoire et d'immobilisations incorporelles	2.4
14	14	14	12	54	11	12					Intérêt versé:	
242	255	235	257	989	263	290					Dette à court terme	2.6
1,082	1,154	1,113	1,260	4,609	1,211	1,382					Dette à long terme	2.7
-	-4	3	28	27	22	-12					Matières première, main d'oeuvre et autres frais	2.11
											Total, frais d'exploitation	2
											Revenus (pertes) d'exploitation	3
											Autres revenus:	
1	4	-	-	5	-	-					Dividendes reçus de:	
-	-	-	-	-	-	-					Sociétés canadiennes	4.1
10	11	11	14	46	11	13					Sociétés étrangères	4.2
-2	-2	2	3	1	-2	1					Intérêt reçu	4.3
-	-	-	1	1	-	-3					Gains (pertes) non réalisés sur la conversion des comptes exprimés en devises étrangères	4.4
4	1	2	1	8	3	3					Gains (pertes) sur réalisation d'actif	4.5
13	14	15	19	61	12	14					Tous les autres revenus	4.6
13	10	18	47	88	34	2					Total, autres revenus	4
											Bénéfice net (perte nette) avant impôts sur le revenu	5
11	9	9	10	39	13	-2					Impôts sur le revenu des sociétés:	
-1	-1	-2	1	-3	1	-					Exigibles	6
3	2	11	36	52	20	4					Différés	7
-	-	-1	29	28	2	-					Bénéfice net (perte nette) avant pertes et profits exceptionnels	8.1
-	-	-	-	-	-	-					Pertes et profits exceptionnels	8.2
3	2	10	65	80	22	4					Impôts sur le revenu applicable	8.3
26	20	29	58	133	49	18					Bénéfice net (perte nette) pour la période observée	8
											Bénéfices de base	10
											Dépenses en immobilisations:	
-	1	-	-	1	-	2					Terrains	19.1
11	23	25	15	74	12	44					Actif amortissable	19.2
1	1	-	-	2	-	-					Actif épuisable	19.3
12	25	25	15	77	12	46					Total, dépenses en immobilisations	19
1,128	1,112	1,161	1,235	4,636	1,285	1,340					Certains postes corrigés des variations saisonnières:	
3	3	9	12	27	22	-2					Ventes de biens et de services	13
19	16	23	30	88	37	12					Revenus (pertes) d'exploitation	14
9	7	13	51	80	25	11					Bénéfice net (perte nette) avant impôts sur le revenu	15
31	27	34	41	133	51	29					Bénéfice net (perte nette) pour la période observée	16
											Bénéfices de base	17

TABLE 123. Wholesale Machinery and Equipment Industry

Statement of Income

Estimate for entire universe of corporations

Series	CANSIM 004903	1982					1983				
		I	II	III	IV	Annual	I	II	III	IV	Annual
millions of dollars											
1	Sales of goods and services	3,301	3,435	3,051	2,936	12,723	2,768	3,010	3,072	3,250	12,100
Operation expenses:											
2.1	Cost of merchandise sold (wholesale and retail industries)	2,349	2,419	2,165	2,075	9,008	1,957	2,123	2,144	2,255	8,479
2.2	Depreciation of buildings and equipment	34	36	36	35	141	35	35	38	38	146
2.3	Depletion	-	-	-	-	-	1	-	-	1	2
2.4	Amortization of deferred charges and intangible assets	-	-	-	-	-	-	-	-	-	-
Interest on:											
2.6	Short-term loans	73	77	67	61	278	51	47	43	42	183
2.7	Long-term debt	30	30	29	25	114	25	24	22	21	92
2.11	Materials, labour and other expenses	780	859	789	732	3,160	704	746	774	854	3,078
2	Total operating expenses	3,266	3,421	3,086	2,928	12,701	2,773	2,975	3,021	3,211	11,980
3	Operating income (loss)	35	14	-35	8	22	-5	35	51	39	120
Other income:											
Dividends from:											
4.1	Canadian corporations	1	-	-	-	1	-	1	1	2	4
4.2	Foreign corporations	-	-	-	-	-	-	-	-	-	-
4.3	Interest	25	24	28	24	101	19	20	21	19	79
4.4	Gains (losses) on the translation of foreign currency	-3	-7	1	-3	-12	-1	-	-	-	-1
4.5	Gains (losses) on sale of assets	4	4	11	9	28	3	4	2	5	14
4.6	All other income	9	17	10	11	47	9	11	10	9	39
4	Total other income	36	38	50	41	165	30	36	34	35	135
5	Income (loss) before provision for income taxes	71	52	15	49	187	25	71	85	74	255
Provision for income and other corporation taxes:											
6	Current	40	45	25	16	126	24	33	42	36	135
7	Deferred	1	-3	-4	-4	-10	-7	-1	-1	-3	-12
8.1	Net income (loss) before extraordinary items	30	10	-6	37	71	8	39	44	41	132
8.2	Extraordinary gains (losses)	-	-	-7	-1	-8	3	-	-	-15	-12
8.3	Income tax related thereto	-	-	-	-	-	-	-	-	-	-
8	Net income (loss) for period	30	10	-13	36	63	11	39	44	26	120
10	Base profit	103	91	39	78	311	59	101	120	106	386
Selected items, seasonally adjusted:											
13	Sales of goods and services	3,377	3,332	3,102	2,912	12,723	2,849	2,897	3,126	3,228	12,100
14	Operating income (loss)	43	7	-23	-5	22	3	26	64	27	120
15	Income (loss) before provision for income taxes	84	47	23	33	187	39	65	92	59	255
16	Net income (loss) for period	39	11	-8	21	63	20	39	49	12	120
17	Base profit	115	85	49	62	311	71	93	131	91	386

TABLEAU 123. Commerce de gros de machines et de matériel

État des revenus et dépenses

Estimation pour l'univers intégral des corporations

1984					1985					CANSIM 004903	Série	
I	II	III	IV	Annuel	I	II	III	IV	Annuel			
millions de dollars												
3,360	3,591	3,451	3,677	14,079	3,553	4,107					Ventes de biens et de services	1
Frais d'exploitation:												
2,378	2,539	2,435	2,604	9,956	2,478	2,932					Prix de revient des produits vendus (les industries de gros et de détail)	2.1
35	36	38	39	148	38	41					Amortissement des bâtiments et du matériel	2.2
1	-	-	-	1	-	-					Provision pour épuisement	2.3
-	-	-	-	-	-	-					Amortissement d'actif transitoire et d'immobilisations incorporelles	2.4
48	51	53	53	205	48	47					Intérêt versé:	
20	22	22	20	84	19	20					Dette à court terme	2.6
											Dette à long terme	2.7
807	845	818	849	3,319	862	974					Matières première, main d'oeuvre et autres frais	2.11
3,289	3,493	3,366	3,565	13,713	3,445	4,014					Total, frais d'exploitation	2
71	98	85	112	366	108	93					Revenus (pertes) d'exploitation	3
Autres revenus:												
2	4	1	1	8	1	1					Dividendes reçus de:	
-	-	-	-	-	-	-					Sociétés canadiennes	4.1
											Sociétés étrangères	4.2
17	18	18	21	74	17	19					Intérêt reçu	4.3
-2	-2	2	3	1	-2	1					Gains (pertes) non réalisés sur la conversion des comptes exprimés en devises étrangères	4.4
3	1	4	5	13	3	-1					Gains (pertes) sur réalisation d'actif	4.5
10	8	9	9	36	9	9					Tous les autres revenus	4.6
30	29	34	39	132	28	29					Total, autres revenus	4
101	127	119	151	498	136	122					Bénéfice net (perte nette) avant impôts sur le revenu	5
Impôts sur le revenu des sociétés:												
45	61	55	58	219	59	52					Exigibles	6
-1	-1	-2	1	-3	1	-					Différés	7
57	67	66	92	282	76	70					Bénéfice net (perte nette) avant pertes et profits exceptionnels	8.1
-	-	-1	29	28	1	-1					Pertes et profits exceptionnels	8.2
-	-	-	-	-	-	-					Impôts sur le revenu applicable	8.3
57	67	65	121	310	77	69					Bénéfice net (perte nette) pour la période observée	8
134	160	150	181	625	172	162					Bénéfices de base	10
Certains postes corrigés des variations saisonnières:												
3,441	3,474	3,504	3,660	14,079	3,633	3,993					Ventes de biens et de services	13
78	89	98	101	366	112	88					Revenus (pertes) d'exploitation	14
115	120	126	137	498	146	120					Bénéfice net (perte nette) avant impôts sur le revenu	15
66	67	70	107	310	84	70					Bénéfice net (perte nette) pour la période observée	16
146	151	161	167	625	180	157					Bénéfices de base	17

TABLE 124. Wholesale Lumber and Building Products Industry

Balance Sheet

Companies having \$10 million or more of total assets

Series	CANSIM 004904	1982				1983			
		I	II	III	IV	I	II	III	IV
millions of dollars									
Assets:									
1.1.1	Cash on hand and demand deposits	13	26	32	36	6	6	14	14
1.1.2	Short-term loans and advances to affiliated companies	61	17	21	23	22	16	18	21
1.1.3	Temporary investments	32	11	12	16	19	15	33	36
1.1.4	Accounts receivable	341	378	377	351	369	410	421	383
1.1.5	Inventories	417	371	330	326	377	409	376	393
1.1.6	Other current assets	12	13	12	9	8	7	7	6
1	Total current assets	876	816	784	761	801	863	869	853
1.2	Long-term intercorporate investments in affiliated companies	1,194	1,199	1,219	1,213	1,213	1,223	1,234	1,239
1.3	Long-term investments	32	16	18	16	17	18	17	17
1.4	Fixed assets (net)	294	307	302	292	305	308	304	304
1.5	Other assets	7	11	10	9	10	8	8	8
1	Total assets	2,403	2,349	2,333	2,291	2,346	2,420	2,432	2,421
2	Accumulated allowance for depreciation and depletion	189	193	200	204	199	204	208	214
Liabilities:									
Short-term loans:									
3.1.1.1	Bank loans	311	265	246	249	278	281	252	266
3.1.1.2	From affiliated companies, directors and shareholders	40	50	64	58	39	41	52	54
3.1.1.3	All other short-term loans and notes	9	3	7	8	5	8	7	8
3.1.1.4	Accounts payable	308	299	282	238	271	304	297	271
3.1.1.5	Portion of long-term debt payable within one year	15	16	16	22	19	17	15	14
3.1.1.6	Other current liabilities	5	5	4	9	7	6	9	9
3.1.1	Total current liabilities	688	638	619	584	619	657	632	622
Long-term debt:									
3.1.2	Bonds, debentures and serial notes	43	50	50	49	34	29	28	28
3.1.3	Mortgages and agreements of sale	33	41	41	41	44	44	49	49
3.1.4	Loans from affiliated companies	131	115	124	130	149	151	159	194
3.1.5	Loans from chartered banks	64	72	78	80	80	86	80	49
3.1.6	Other long-term debt	20	20	9	9	10	8	7	5
3.1.7	Less: Portion of long-term debt payable within one year	-15	-16	-16	-22	-19	-17	-15	-14
Other liabilities:									
3.1.8	Deferred income taxes	18	17	15	7	6	6	5	1
3.1.9	All other liabilities	15	15	13	21	38	39	45	46
3.1	Total liabilities	997	952	933	899	961	1,003	990	980
Shareholders' equity:									
3.2.1	Share capital	1,067	1,071	1,072	1,074	1,063	1,055	1,059	1,061
3.2.1.1	Preferred shares	130	143	144	146	137	129	128	129
3.2.1.2	Common shares	937	928	928	928	926	926	931	932
3.2.2	Contributed surplus	22	22	21	21	21	52	58	58
Retained earnings (deficit) and reserves:									
3.2.3.1	Balance at beginning of period	323	314	301	304	295	298	309	324
3.2.3.2	Prior period adjustments	4	1	-	-4	1	-	1	4
3.2.3.3	Net income (loss) for the period	1	1	5	3	2	13	18	3
3.2.3.4	Corporations employing the equity method	-	-	-	-	-	-	-1	-
3.2.3.5	Cash dividends declared	-9	-6	-2	-5	-1	-4	-1	-9
3.2.3.6	Transfers to/from contributed surplus and share capital (including stock dividends)	-	-	-	-	18	-	-	-
3.2.3.7	Other adjustments	-5	-9	-	-3	-17	2	-2	-1
3.2.3	Balance at end of period	314	301	304	295	298	309	324	321
3.2.4	Appraisals and other equity	3	3	3	2	3	1	1	1
3.2	Total shareholders' equity	1,406	1,397	1,400	1,392	1,385	1,417	1,442	1,441
3	Total liabilities and shareholders' equity	2,403	2,349	2,333	2,291	2,346	2,420	2,432	2,421

TABLEAU 124. Commerce de gros du bois d'oeuvre et des matériaux de construction

Bilan

Société dont l'actif total est de \$10 millions ou plus

1984				1985				CANSIM 004904	Serie
I	II	III	IV	I	II	III	IV		
millions de dollars									
8	4	11	17	13	10			Actif:	
30	27	42	50	48	37			Encaisse et dépôts à demande 1.1.1	
30	34	33	32	30	42			Prêts et avances à court terme aux sociétés affiliées 1.1.2	
400	404	440	404	410	461			Placements temporaires 1.1.3	
455	413	373	398	415	401			Débiteurs 1.1.4	
8	11	17	8	11	12			Stocks 1.1.5	
								Autres disponibilités 1.1.6	
931	893	916	909	927	963			Total des disponibilités 1	
1,172	1,186	1,187	1,202	1,170	1,174			Placements à long terme dans les sociétés apparentées 1.2	
27	32	32	30	29	26			Placements à long terme 1.3	
302	290	285	281	278	279			Immobilisations (nettes) 1.4	
6	7	5	5	6	7			Tous les autres éléments d'actif 1.5	
2,438	2,408	2,425	2,427	2,410	2,449			Total de l'actif 1	
223	233	238	256	232	234			Provision accumulée pour amortissement et épusement 2	
								Passif:	
308	263	243	232	268	239			Emprunts à court terme:	
50	62	71	50	52	66			Emprunts bancaires 3.1.1.1	
7	11	35	70	39	13			auprès de sociétés affiliées, directeurs et actionnaires 3.1.1.2	
								Tous les autres emprunts à court terme 3.1.1.3	
319	313	331	318	342	401			Créanciers 3.1.1.4	
14	18	19	18	18	15			Partie de la dette à long terme exigible en moins d'un an 3.1.1.5	
3	6	6	8	6	20			Autres exigibilités 3.1.1.6	
701	673	705	696	725	754			Total des exigibilités 3.1.1	
27	25	25	24	23	23			Dettes à long terme:	
44	37	37	35	40	39			Obligations garanties ou non et obligations remboursables par série 3.1.2	
165	176	167	172	179	180			Hypothèques et contrats de vente 3.1.3	
39	41	41	39	23	26			Emprunts de sociétés affiliées 3.1.4	
7	6	7	7	14	11			Emprunts auprès de banques à charte 3.1.5	
-14	-18	-19	-18	-18	-15			Autres dettes à long terme 3.1.6	
								Moins: Partie de la dette à long terme exigible en moins d'un an 3.1.7	
1	-2	-1	-4	-2	-3			Autres éléments de passif:	
45	45	37	39	28	27			Impôts sur le revenu différés 3.1.8	
								Tous les autres éléments de passif 3.1.9	
1,015	983	999	990	1,012	1,042			Total du passif 3.1	
								Avoir des actionnaires:	
1,045	1,044	1,039	1,049	1,045	1,048			Capital-actions 3.2.1	
116	116	116	120	114	116			Actions privilégiées 3.2.1.1	
929	928	923	929	931	932			Actions ordinaires 3.2.1.2	
59	59	59	59	58	66			Surplus d'apport 3.2.2	
321	318	321	327	328	293			Bénéfices non répartis (déficit) et les réserves:	
-1	-	-1	4	-2	-2			Solde au début de l'exercice 3.2.3.1	
-	7	9	7	-4	12			Redressements de périodes antérieures 3.2.3.2	
-	-	-	-	-	-			Bénéfice net (perte nette) pour la période observée 3.2.3.3	
-4	-3	-3	-10	-9	-3			Corporations utilisant la méthode comptabilisation 3.2.3.4	
-	-	-	-4	-	-2			Dividendes déclarés en espèces 3.2.3.5	
								Virements au surplus d'apport et capital-actions (y compris les dividendes en actions) 3.2.3.6	
2	-1	1	4	-20	-7			Autres redressements 3.2.3.7	
318	321	327	328	293	291			Solde à la fin de l'exercice 3.2.3	
1	1	1	1	2	2			Excédent de la valeur d'expertise et autres avoirs 3.2.4	
1,423	1,425	1,426	1,437	1,398	1,407			Total de l'avoir des actionnaires 3.2	
2,438	2,408	2,425	2,427	2,410	2,449			Total du passif et de l'avoir des actionnaires 3	

TABLE 125. Wholesale Lumber and Building Products Industry

Statement of Income

Companies having \$10 million or more of total assets

Series	CANSIM 004905	1982					1983				
		I	II	III	IV	Annual	I	II	III	IV	Annual
millions of dollars											
1	Sales of goods and services	656	807	766	749	2,978	726	990	998	878	3,592
	Operation expenses:										
2.1	Cost of merchandise sold (wholesale and retail industries)	583	713	671	636	2,603	636	861	891	780	3,168
2.2	Depreciation of buildings and equipment	7	7	7	7	28	6	7	6	6	25
2.3	Depletion	-	-	-	-	-	-	-	-	-	-
2.4	Amortization of deferred charges and intangible assets	-	-	-	-	-	-	-	-	-	-
2.6	Interest on:										
	Short-term loans	9	9	9	6	33	5	6	6	6	23
2.7	Long-term debt	9	10	10	9	38	7	8	8	10	33
2.11	Materials, labour and other expenses	70	84	80	98	332	80	96	74	84	334
2	Total operating expenses	678	823	777	756	3,034	734	978	985	886	3,583
3	Operating income (loss)	-22	-16	-11	-7	-56	-8	12	13	-8	9
	Other income:										
	Dividends from:										
4.1	Canadian corporations	12	5	3	5	25	3	3	4	3	13
4.2	Foreign corporations	-	-	1	-	1	-	-	-	-	-
4.3	Interest	2	3	3	2	10	1	1	2	5	9
4.4	Gains (losses) on the translation of foreign currency	-	-	-	-	-	-1	-	-	1	-
4.5	Gains (losses) on sale of assets	1	1	6	4	12	1	-	2	2	5
4.6	All other income	3	4	2	7	16	3	3	3	3	12
4	Total other income	18	13	15	18	64	7	7	11	14	39
5	Income (loss) before provision for income taxes	-4	-3	4	11	8	-1	19	24	6	48
	Provision for income and other corporation taxes:										
6	Current	-3	-3	1	8	3	-2	4	6	5	13
7	Deferred	-1	-1	-2	-8	-12	-1	-1	-	-4	-6
8.1	Net income (loss) before extraordinary items	-	1	5	11	17	2	16	18	5	41
8.2	Extraordinary gains (losses)	1	-	-	-8	-7	-	-3	-	-2	-5
8.3	Income tax related thereto	-	-	-	-	-	-	-	-	-	-
8	Net income (loss) for period	1	1	5	3	10	2	13	18	3	36
10	Base profit	-10	-2	2	9	-1	2	23	24	6	55
	Capital expenditures:										
19.1	Land	-	2	-	1	3	3	-	1	1	5
19.2	Depreciable assets	6	11	5	3	25	7	11	6	6	30
19.3	Depletable assets	-	-	-	-	-	-	-	-	-	-
19	Total capital expenditures	6	13	5	4	28	10	11	7	7	35
	Selected items, seasonally adjusted:										
13	Sales of goods and services	758	730	728	762	2,978	831	910	959	892	3,592
14	Operating income (loss)	-14	-20	-17	-5	-56	-	8	7	-6	9
15	Income (loss) before provision for income taxes	5	-4	-2	9	8	9	18	17	4	48
16	Net income (loss) for period	7	-	2	1	10	8	13	14	1	36
17	Base profit	-1	-5	-4	9	-1	11	20	18	6	55

TABLEAU 125. Commerce de gros du bois d'oeuvre et des matériaux de construction

État des revenus et dépenses

Société dont l'actif total est de \$10 millions ou plus

1984					1985					CANSIM 004905	Série	
I	II	III	IV	Annuel	I	II	III	IV	Annuel			
millions de dollars												
818	951	916	867	3,552	758	979					Ventes de biens et de services	1
Frais d'exploitation:												
735	841	769	758	3,123	675	872					Prix de revient des produits vendus (les industries de gros et de détail)	2.1
7	6	6	8	27	7	6					Amortissement des bâtiments et du matériel	2.2
-	-	-	-	-	-	-					Provision pour épuisement	2.3
-	-	-	-	-	-	-					Amortissement d'actif transitoire et d'immobilisations incorporelles	2.4
6	8	9	9	32	8	7					Intérêt versé:	
6	7	8	7	28	6	6					Dette à court terme	2.6
											Dette à long terme	2.7
74	91	97	90	352	77	75					Matières première, main d'oeuvre et autres frais	2.11
828	953	909	872	3,562	773	966					Total, frais d'exploitation	2
-10	-2	7	-5	-10	-15	13					Revenus (pertes) d'exploitation	3
Autres revenus:												
3	4	4	3	14	4	3					Dividendes reçus de:	
-	-	-	-	-	-	-					Sociétés canadiennes	4.1
											Sociétés étrangères	4.2
2	2	2	3	9	2	1					Intérêt reçu	4.3
-	-	-	-	-	-	-					Gains (pertes) non réalisés sur la conversion des comptes exprimés en devises étrangères	4.4
1	-	1	1	3	1	1					Gains (pertes) sur réalisation d'actif	4.5
3	4	4	4	15	3	3					Tous les autres revenus	4.6
9	10	11	11	41	10	8					Total, autres revenus	4
-1	8	18	6	31	-5	21					Bénéfice net (perte nette) avant impôts sur le revenu	5
Impôts sur le revenu des sociétés:												
1	4	7	3	15	-2	4					Exigibles	6
-2	-3	1	-2	-6	2	-					Différés	7
-	7	10	5	22	-5	17					Bénéfice net (perte nette) avant pertes et profits exceptionnels	8.1
-	-	-	2	2	1	-5					Pertes et profits exceptionnels	8.2
-	-	-1	-	-1	-	-					Impôts sur le revenu applicable	8.3
-	7	9	7	23	-4	12					Bénéfice net (perte nette) pour la période observée	8
2	10	19	10	41	-3	23					Bénéfices de base	10
Dépenses en immobilisations:												
-	1	1	-	2	3	-					Terrains	19.1
9	7	6	14	36	9	9					Actif amortissable	19.2
-	-	-	-	-	-	-					Actif épuisable	19.3
9	8	7	14	38	12	9					Total, dépenses en immobilisations	19
Certains postes corrigés des variations saisonnières:												
925	870	876	881	3,552	868	898					Ventes de biens et de services	13
-2	-5	-	-3	-10	-6	8					Revenus (pertes) d'exploitation	14
9	7	10	5	31	6	18					Bénéfice net (perte nette) avant impôts sur le revenu	15
7	6	5	5	23	4	9					Bénéfice net (perte nette) pour la période observée	16
12	7	13	9	41	8	19					Bénéfices de base	17

TABLE 126. Wholesale Lumber and Building Products Industry

Statement of Income

Estimate for entire universe of corporations

Series	CANSIM 004906	1982					1983				
		I	II	III	IV	Annual	I	II	III	IV	Annual
millions of dollars											
1	Sales of goods and services	1,896	2,518	2,502	2,399	9,315	2,266	3,475	3,614	3,120	12,475
	Operation expenses:										
2.1	Cost of merchandise sold (wholesale and retail industries)	1,577	2,072	2,054	1,942	7,645	1,824	2,877	2,985	2,595	10,281
2.2	Depreciation of buildings and equipment	22	22	21	20	85	18	19	19	19	75
2.3	Depletion	-	-	-	-	-	-	-	-	-	-
2.4	Amortization of deferred charges and intangible assets	-	-	-	-	-	-	-	-	-	-
	Interest on:										
2.6	Short-term loans	32	35	34	26	127	22	26	27	25	100
2.7	Long-term debt	21	21	21	20	83	13	13	14	16	56
2.11	Materials, labour and other expenses	283	377	379	395	1,434	378	474	492	443	1,787
2	Total operating expenses	1,935	2,527	2,509	2,403	9,374	2,255	3,409	3,537	3,098	12,299
3	Operating income (loss)	-39	-9	-7	-4	-59	11	66	77	22	176
	Other income:										
	Dividends from:										
4.1	Canadian corporations	13	6	4	5	28	4	4	6	4	18
4.2	Foreign corporations	-	-	1	-	1	-	-	-	-	-
4.3	Interest	10	11	10	8	39	7	7	9	11	34
4.4	Gains (losses) on the translation of foreign currency	-	-	-	-	-	-1	-	-	1	-
4.5	Gains (losses) on sale of assets	3	3	7	5	18	3	2	5	6	16
4.6	All other income	12	12	9	12	45	10	9	11	11	41
4	Total other income	38	32	31	30	131	23	22	31	33	109
5	Income (loss) before provision for income taxes	-1	23	24	26	72	34	88	108	55	285
	Provision for income and other corporation taxes:										
6	Current	-2	8	10	14	30	12	30	43	28	113
7	Deferred	-1	-1	-2	-8	-12	-1	-1	-	-4	-6
8.1	Net income (loss) before extraordinary items	2	16	16	20	54	23	59	65	31	178
8.2	Extraordinary gains (losses)	1	-	-	-8	-7	-	-3	-	-2	-5
8.3	Income tax related thereto	-	-	-	-	-	-	-	-	-	-
8	Net income (loss) for period	3	16	16	12	47	23	56	65	29	173
10	Base profit	5	36	34	36	111	46	101	116	63	326
	Selected items, seasonally adjusted:										
13	Sales of goods and services	2,242	2,280	2,295	2,498	9,315	2,655	3,206	3,399	3,215	12,475
14	Operating income (loss)	-17	-25	-28	11	-59	33	50	56	37	176
15	Income (loss) before provision for income taxes	23	10	2	37	72	58	75	86	66	285
16	Net income (loss) for period	18	7	4	18	47	39	47	52	35	173
17	Base profit	29	20	13	49	111	70	85	95	76	326

TABLEAU 126. Commerce de gros du bois d'oeuvre et des matériaux de construction

État des revenus et dépenses

Estimation pour l'univers intégral des corporations

1984					1985					CANSIM 004906	Série
I	II	III	IV	Annuel	I	II	III	IV	Annuel		
millions de dollars											
2,618	3,265	3,153	2,955	11,991	2,513	3,234				Ventes de biens et de services	1
										Frais d'exploitation:	
2,213	2,731	2,589	2,458	9,991	2,128	2,712				Prix de revient des produits vendus (les industries de gros et de détail)	2.1
19	18	18	20	75	19	18				Amortissement des bâtiments et du matériel	2.2
-	-	-	-	-	-	-				Provision pour épuisement	2.3
-	-	-	-	-	-	-				Amortissement d'actif transitoire et d'immobilisations incorporelles	2.4
25	28	29	27	109	26	27				Intérêt versé:	
12	12	14	12	50	11	12				Dette à court terme	2.6
										Dette à long terme	2.7
339	434	451	420	1,644	325	410				Matières première, main d'oeuvre et autres frais	2.11
2,608	3,223	3,101	2,937	11,869	2,509	3,179				Total, frais d'exploitation	2
10	42	52	18	122	4	55				Revenus (pertes) d'exploitation	3
										Autres revenus:	
4	5	6	5	20	5	4				Dividendes reçus de:	
-	-	-	-	-	-	-				Sociétés canadiennes	4.1
										Sociétés étrangères	4.2
5	4	6	6	21	5	5				Intérêt reçu	4.3
-	-	-	-	-	-	-				Gains (pertes) non réalisés sur la conversion des comptes exprimés en devises étrangères	4.4
5	4	5	5	19	5	4				Gains (pertes) sur réalisation d'actif	4.5
7	8	9	10	34	8	6				Tous les autres revenus	4.6
21	21	26	26	94	23	19				Total, autres revenus	4
31	63	78	44	216	27	74				Bénéfice net (perte nette) avant impôts sur le revenu	5
										Impôts sur le revenu des sociétés:	
15	21	22	13	71	6	21				Exigibles	6
-2	-3	1	-2	-6	2	-				Différés	7
18	45	55	33	151	19	53				Bénéfice net (perte nette) avant pertes et profits exceptionnels	8.1
-	-	-	2	2	1	-5				Pertes et profits exceptionnels	8.2
-	-	-1	-	-1	-	-				Impôts sur le revenu applicable	8.3
18	45	54	35	152	20	48				Bénéfice net (perte nette) pour la période observée	8
41	72	85	54	252	36	84				Bénéfices de base	10
										Certains postes corrigés des variations saisonnières:	
3,035	2,977	2,929	3,050	11,991	2,943	2,937				Ventes de biens et de services	13
32	26	32	32	122	27	38				Revenus (pertes) d'exploitation	14
55	51	55	55	216	53	61				Bénéfice net (perte nette) avant impôts sur le revenu	15
34	36	41	41	152	37	38				Bénéfice net (perte nette) pour la période observée	16
64	57	65	66	252	61	69				Bénéfices de base	17

TABLE 127. Other Wholesale Industries

Balance Sheet

Companies having \$10 million or more of total assets

Series	CANSIM 004907	1982				1983			
		I	II	III	IV	I	II	III	IV
millions of dollars									
Assets:									
1.1.1	Cash on hand and demand deposits	226	228	205	234	237	252	247	262
1.1.2	Short-term loans and advances to affiliated companies	219	199	213	215	220	197	199	228
1.1.3	Temporary investments	334	329	341	347	336	385	371	371
1.1.4	Accounts receivable	3,168	3,167	3,007	2,934	2,923	3,182	3,253	3,100
1.1.5	Inventories	3,131	3,044	2,828	2,854	2,882	2,862	2,989	2,959
1.1.6	Other current assets	97	105	117	120	114	121	116	112
1.1	Total current assets	7,175	7,072	6,711	6,704	6,712	6,999	7,175	7,032
1.2	Long-term intercorporate investments in affiliated companies	491	531	532	518	548	579	589	621
1.3	Long-term investments	87	88	100	92	100	100	98	153
1.4	Fixed assets (net)	1,277	1,274	1,271	1,322	1,329	1,322	1,325	1,285
1.5	Other assets	223	230	231	243	239	236	223	227
1	Total assets	9,253	9,195	8,845	8,879	8,928	9,236	9,410	9,318
2	Accumulated allowance for depreciation and depletion	729	774	795	810	861	902	926	952
Liabilities:									
Short-term loans:									
3.1.1.1	Bank loans	1,844	1,833	1,681	1,638	1,547	1,606	1,575	1,586
3.1.1.2	From affiliated companies, directors and shareholders	270	281	309	309	276	215	187	194
3.1.1.3	All other short-term loans and notes	458	542	349	273	365	403	335	279
3.1.1.4	Accounts payable	2,635	2,456	2,422	2,571	2,659	2,768	2,922	2,964
3.1.1.5	Portion of long-term debt payable within one year	64	79	71	42	31	33	35	47
3.1.1.6	Other current liabilities	148	173	176	208	184	243	308	201
3.1.1	Total current liabilities	5,419	5,364	5,008	5,041	5,062	5,268	5,362	5,271
Long-term debt:									
3.1.2	Bonds, debentures and serial notes	95	89	87	84	101	111	114	103
3.1.3	Mortgages and agreements of sale	81	98	91	97	88	88	87	75
3.1.4	Loans from affiliated companies	406	415	404	415	393	396	415	421
3.1.5	Loans from chartered banks	415	467	527	526	557	554	593	633
3.1.6	Other long-term debt	124	90	89	90	93	90	95	85
3.1.7	Less: Portion of long-term debt payable within one year	-64	-79	-71	-42	-31	-33	-35	-47
Other liabilities:									
3.1.8	Deferred income taxes	78	78	74	68	71	74	61	49
3.1.9	All other liabilities	75	89	89	86	95	120	96	84
3.1	Total liabilities	6,629	6,611	6,298	6,365	6,429	6,668	6,788	6,674
Shareholders' equity:									
3.2.1	Share capital	715	703	720	767	822	900	903	900
3.2.1.1	Preferred shares	292	310	306	337	357	396	410	419
3.2.1.2	Common shares	423	393	414	430	465	504	493	481
3.2.2	Contributed surplus	49	50	50	51	49	55	53	51
Retained earnings (deficit) and reserves:									
3.2.3.1	Balance at beginning of period	1,872	1,851	1,821	1,766	1,682	1,616	1,601	1,654
3.2.3.2	Prior period adjustments	-5	-6	-6	4	-10	-5	-1	-3
3.2.3.3	Net income (loss) for the period	24	8	-28	-15	14	57	62	40
3.2.3.4	Corporations employing the equity method	-	4	2	3	3	9	1	3
3.2.3.5	Cash dividends declared	-20	-12	-22	-45	-9	-12	-8	-11
3.2.3.6	Transfers to/from contributed surplus and share capital (including stock dividends)	-17	-	-1	-	1	-5	-	-2
3.2.3.7	Other adjustments	-3	-24	-	-31	-65	-59	-1	-
3.2.3	Balance at end of period	1,851	1,821	1,766	1,682	1,616	1,601	1,654	1,681
3.2.4	Appraisals and other equity	9	10	11	14	12	12	12	12
3.2	Total shareholders' equity	2,624	2,584	2,547	2,514	2,499	2,568	2,622	2,644
3	Total liabilities and shareholders' equity	9,253	9,195	8,845	8,879	8,928	9,236	9,410	9,318

TABLEAU 127. Autres commerce de gros

Bilan

Société dont l'actif total est de \$10 millions ou plus

1984				1985				CANSIM 004907	Série
I	II	III	IV	I	II	III	IV		
millions de dollars									
276	298	284	344	258	214			Actif:	
229	227	203	278	216	188			Encaisse et dépôts à demande	1.1.1
203	323	338	282	224	297			Prêts et avances à court terme aux sociétés affiliées	1.1.2
3,101	3,295	3,310	3,173	3,117	3,239			Placements temporaires	1.1.3
3,060	3,106	3,062	3,114	3,145	3,104			Débiteurs	1.1.4
129	143	122	125	119	108			Stocks	1.1.5
								Autres disponibilités	1.1.6
6,998	7,392	7,319	7,316	7,079	7,150			Total des disponibilités	1.1
615	617	656	682	728	756			Placements à long terme dans les sociétés apparentées	1.2
72	100	100	114	117	107			Placements à long terme	1.3
1,200	1,245	1,229	1,287	1,306	1,314			Immobilisations (nettes)	1.4
242	245	239	254	274	296			Tous les autres éléments d'actif	1.5
9,127	9,599	9,543	9,653	9,504	9,623			Total de l'actif	1
883	909	929	955	975	997			Provision accumulée pour amortissement et epuisement	2
								Passif:	
1,450	1,614	1,595	1,555	1,450	1,329			Emprunts à court terme:	
171	185	181	191	113	152			Emprunts bancaires	3.1.1.1
322	352	354	262	213	390			Auprès de sociétés affiliées, directeurs et actionnaires	3.1.1.2
								Tous les autres emprunts à court terme	3.1.1.3
2,953	3,073	3,025	3,193	3,174	3,075			Créanciers	3.1.1.4
56	60	73	77	70	71			Partie de la dette à long terme exigible en moins d'un an	3.1.1.5
197	168	171	163	191	209			Autres exigibilités	3.1.1.6
5,149	5,452	5,399	5,441	5,211	5,226			Total des exigibilités	3.1.1
154	156	150	152	231	225			Dettes à long terme:	
90	100	89	85	93	110			Obligations garanties ou non et obligations remboursables par série	3.1.2
396	449	457	474	478	454			Hypothèques et contrats de vente	3.1.3
461	482	452	439	388	385			Emprunts de sociétés affiliées	3.1.4
61	66	73	74	65	90			Emprunts auprès de banques à charte	3.1.5
-56	-60	-73	-77	-70	-71			Autres dettes à long terme	3.1.6
								Moins: Partie de la dette à long terme exigible en moins d'un an	3.1.7
49	55	53	46	38	29			Autres éléments de passif:	
89	94	77	57	69	69			Impôts sur le revenu différés	3.1.8
								Tous les autres éléments de passif	3.1.9
6,393	6,794	6,677	6,691	6,503	6,517			Total du passif	3.1
								Avoir des actionnaires:	
916	923	960	954	1,001	1,069			Capital-actions	3.2.1
410	430	441	440	415	419			Actions privilégiées	3.2.1.1
506	493	519	514	586	650			Actions ordinaires	3.2.1.2
54	54	55	57	79	77			Surplus d'apport	3.2.2
1,681	1,753	1,817	1,837	1,940	1,879			Bénéfices non répartis (déficit) et les réserves:	
-4	-12	1	3	-1	-3			Solde au début de l'exercice	3.2.3.1
53	64	44	73	31	78			Redressements de périodes antérieures	3.2.3.2
3	19	1	2	-	-5			Bénéfice net (perte nette) pour la période observée	3.2.3.3
-14	-15	-5	-16	-22	-38			Corporations utilisant la méthode comptabilisation	3.2.3.4
-3	-	-	-	-7	-1			Dividendes déclarés en espèces	3.2.3.5
								Virements au surplus d'apport et capital-actions (y compris les dividendes en actions)	3.2.3.6
37	8	-21	41	-62	8			Autres redressements	3.2.3.7
1,753	1,817	1,837	1,940	1,879	1,918			Solde à la fin de l'exercice	3.2.3
11	11	14	11	42	42			Excédent de la valeur d'expertise et autres avoirs	3.2.4
2,734	2,805	2,866	2,962	3,001	3,106			Total de l'avoir des actionnaires	3.2
9,127	9,599	9,543	9,653	9,504	9,623			Total du passif et de l'avoir des actionnaires	3

TABLE 128. Other Wholesale Industries

Statement of Income

Companies having \$10 million or more of total assets

Series	CANSIM 004908	1982					1983				
		I	II	III	IV	Annual	I	II	III	IV	Annual
millions of dollars											
1	Sales of goods and services	5,474	5,689	5,481	5,324	21,968	5,097	5,659	6,091	6,129	22,976
	Operation expenses:										
2.1	Cost of merchandise sold (wholesale and retail industries)	4,754	4,987	4,816	4,620	19,177	4,395	4,912	5,312	5,312	19,931
2.2	Depreciation of buildings and equipment	38	37	36	35	146	36	35	37	37	145
2.3	Depletion	-	-	-	-	-	-	-	-	-	-
2.4	Amortization of deferred charges and intangible assets	1	1	1	3	6	1	1	1	2	5
2.6	Interest on:										
	Short-term loans	90	91	83	77	341	69	60	64	63	256
2.7	Long-term debt	32	33	36	27	128	30	27	28	27	112
2.11	Materials, labour and other expenses	556	564	554	574	2,248	585	566	589	649	2,389
2	Total operating expenses	5,471	5,713	5,526	5,336	22,046	5,116	5,601	6,031	6,090	22,838
3	Operating income (loss)	3	-24	-45	-12	-78	-19	58	60	39	138
	Other income:										
	Dividends from:										
4.1	Canadian corporations	2	3	5	3	13	1	1	-	-	2
4.2	Foreign corporations	-	-	-	1	1	-	-	-	2	2
4.3	Interest	39	40	45	36	160	37	30	33	36	136
4.4	Gains (losses) on the translation of foreign currency	-1	-4	7	-6	-4	1	-1	2	-	2
4.5	Gains (losses) on sale of assets	6	3	5	8	22	1	3	2	6	12
4.6	All other income	13	24	15	27	79	18	16	21	23	78
4	Total other income	59	66	77	69	271	58	49	58	67	232
5	Income (loss) before provision for income taxes	62	42	32	57	193	39	107	118	106	370
	Provision for income and other corporation taxes:										
6	Current	44	32	29	40	145	27	50	55	49	181
7	Deferred	-6	-	1	1	-4	1	1	-	-9	-7
8.1	Net income (loss) before extraordinary items	24	10	2	16	52	11	56	63	66	196
8.2	Extraordinary gains (losses)	-	-2	-30	-31	-63	3	1	-1	-24	-21
8.3	Income tax related thereto	-	-	-	-	-	-	-	-	-2	-2
8	Net income (loss) for period	24	8	-28	-15	-11	14	57	62	40	173
10	Base profit	94	78	52	90	314	73	140	152	139	504
	Capital expenditures:										
19.1	Land	3	3	2	3	11	5	1	2	2	10
19.2	Depreciable assets	60	49	60	83	252	58	41	64	77	240
19.3	Depletable assets	-	-	-	-	-	-	-	-	-	-
19	Total capital expenditures	63	52	62	86	263	63	42	66	79	250
	Selected items, seasonally adjusted:										
13	Sales of goods and services	5,736	5,650	5,356	5,226	21,968	5,367	5,607	5,961	6,041	22,976
14	Operating income (loss)	25	-33	-47	-23	-78	2	47	58	31	138
15	Income (loss) before provision for income taxes	87	36	29	41	193	63	101	115	91	370
16	Net income (loss) for period	39	5	-30	-25	-11	29	53	61	30	173
17	Base profit	116	68	54	76	314	95	129	154	126	504

TABLEAU 128. Autre commerce de gros

État des revenus et dépenses

Société dont l'actif total est de \$10 millions ou plus

1984					1985					CANSIM 004908	Série	
I	II	III	IV	Annuel	I	II	III	IV	Annuel			
millions de dollars												
5,968	6,494	6,256	6,527	25,245	6,048	6,399					Ventes de biens et de services	1
											Frais d'exploitation:	
5,235	5,677	5,483	5,703	22,098	5,278	5,534					Prix de revient des produits vendus (les industries de gros et de détail)	2.1
38	40	38	39	155	38	41					Amortissement des bâtiments et du matériel	2.2
-	-	-	-	-	-	-					Provision pour épuisement	2.3
1	1	1	1	4	1	2					Amortissement d'actif transitoire et d'immobilisations incorporelles	2.4
											Intérêt versé:	
59	60	72	67	258	55	57					Dette à court terme	2.6
26	28	28	29	111	27	25					Dette à long terme	2.7
573	619	585	645	2,422	616	670					Matières première, main d'oeuvre et autres frais	2.11
5,932	6,425	6,207	6,484	25,048	6,015	6,329					Total, frais d'exploitation	2
36	69	49	43	197	33	70					Revenus (pertes) d'exploitation	3
											Autres revenus:	
2	2	1	1	6	2	5					Dividendes reçus de:	
-	-	-	-	-	-	-					Sociétés canadiennes	4.1
											Sociétés étrangères	4.2
35	32	37	36	140	33	29					Intérêt reçu	4.3
-4	-8	-1	4	-9	-1	-1					Gains (pertes) non réalisés sur la conversion des comptes exprimés en devises étrangères	4.4
3	4	2	5	14	-6	-2					Gains (pertes) sur réalisation d'actif	4.5
18	19	19	26	82	15	19					Tous les autres revenus	4.6
54	49	58	72	233	43	50					Total, autres revenus	4
90	118	107	115	430	76	120					Bénéfice net (perte nette) avant impôts sur le revenu	5
											Impôts sur le revenu des sociétés:	
41	52	48	46	187	46	48					Exigibles	6
-2	2	-2	-7	-9	-1	-6					Différés	7
51	64	61	76	252	31	78					Bénéfice net (perte nette) avant pertes et profits exceptionnels	8.1
2	-1	-17	-7	-23	-	-					Pertes et profits exceptionnels	8.2
-	1	-	4	5	-	-					Impôts sur le revenu applicable	8.3
53	64	44	73	234	31	78					Bénéfice net (perte nette) pour la période observée	8
128	161	144	145	578	120	161					Bénéfices de base	10
											Dépenses en immobilisations:	
-	5	4	2	11	5	3					Terrains	19.1
56	61	59	109	285	72	59					Actif amortissable	19.2
-	-	-	-	-	-	-					Actif épuisable	19.3
56	66	63	111	296	77	62					Total, dépenses en immobilisations	19
											Certains postes corrigés des variations saisonnières:	
6,245	6,431	6,123	6,446	25,245	6,324	6,330					Ventes de biens et de services	13
56	58	48	35	197	53	56					Revenus (pertes) d'exploitation	14
114	112	104	100	430	102	112					Bénéfice net (perte nette) avant impôts sur le revenu	15
68	60	43	63	234	45	73					Bénéfice net (perte nette) pour la période observée	16
149	150	147	132	578	142	149					Bénéfices de base	17

TABLE 129. Other Wholesale Industry

Statement of Income

Estimate for entire universe of corporations

Series	CANSIM 004909	1982					1983				
		I	II	III	IV	Annual	I	II	III	IV	Annual
millions of dollars											
1	Sales of goods and services	11,739	12,601	12,095	12,379	48,814	11,204	12,727	13,577	13,707	51,215
Operation expenses:											
2.1	Cost of merchandise sold (wholesale and retail industries)	9,560	10,322	9,917	10,074	39,873	9,061	10,356	11,187	11,264	41,868
2.2	Depreciation of buildings and equipment	89	94	92	97	372	94	102	104	104	404
2.3	Depletion	-	-	-	-	-	-	-	-	-	-
2.4	Amortization of deferred charges and intangible assets	1	1	1	3	6	1	1	1	2	5
Interest on:											
2.6	Short-term loans	186	202	188	175	751	151	135	141	137	564
2.7	Long-term debt	73	65	67	56	261	61	58	67	61	247
2.11	Materials, labour and other expenses	1,738	1,872	1,802	1,868	7,280	1,775	1,907	1,872	2,004	7,558
2	Total operating expenses	11,647	12,556	12,067	12,273	48,543	11,143	12,559	13,372	13,572	50,646
3	Operating income (loss)	92	45	28	106	271	61	168	205	135	569
Other income:											
Dividends from:											
4.1	Canadian corporations	3	6	7	6	22	2	2	4	3	11
4.2	Foreign corporations	-	1	-	1	2	-	-	-	2	2
4.3	Interest	66	67	74	65	272	61	51	53	58	223
4.4	Gains (losses) on the translation of foreign currency	-1	-4	7	-6	-4	1	-1	2	-	2
4.5	Gains (losses) on sale of assets	16	8	12	31	67	15	19	18	22	74
4.6	All other income	28	49	31	47	155	46	40	54	59	199
4	Total other income	112	127	131	144	514	125	111	131	144	511
5	Income (loss) before provision for income taxes	204	172	159	250	785	186	279	336	279	1,080
Provision for income and other corporation taxes:											
6	Current	100	85	75	102	362	75	99	124	102	400
7	Deferred	-6	-	1	1	-4	1	1	-	-9	-7
8.1	Net income (loss) before extraordinary items	110	87	83	147	427	110	179	212	186	687
8.2	Extraordinary gains (losses)	-3	-2	-30	-31	-66	3	1	-1	-24	-21
8.3	Income tax related thereto	-	-	-	-	-	-	-	-	-2	-2
8	Net income (loss) for period	107	85	53	116	361	113	180	211	160	664
10	Base profit	276	257	226	319	1,078	263	362	417	360	1,402
Selected items, seasonally adjusted:											
13	Sales of goods and services	12,417	12,328	11,992	12,077	48,814	11,929	12,432	13,471	13,383	51,215
14	Operating income (loss)	126	25	38	82	271	93	150	213	113	569
15	income (loss) before provision for income taxes	241	158	168	218	785	223	268	342	247	1,080
16	Net income (loss) for period	132	78	59	92	361	139	174	216	135	664
17	Base profit	312	238	236	292	1,078	300	344	425	333	1,402

TABLEAU 129. Autre commerce de gros

État des revenus et dépenses

Estimation pour l'univers intégral des corporations

1984					1985					CANSIM 004909	Série	
I	II	III	IV	Annuel	I	II	III	IV	Annuel			
millions de dollars												
12,942	14,208	14,294	14,739	56,183	13,564	14,505					Ventes de biens et de services	1
Frais d'exploitation:												
10,830	11,787	11,902	12,240	46,759	11,346	12,191					Prix de revient des produits vendus (les industries de gros et de détail)	2.1
102	104	101	103	410	102	105					Amortissement des bâtiments et du matériel	2.2
-	-	-	-	-	-	-					Provision pour épuisement	2.3
1	1	1	1	4	1	2					Amortissement d'actif transitoire et d'immobilisations incorporelles	2.4
123	124	140	138	525	120	122					Intérêt versé:	
61	66	64	67	258	61	60					Dette à court terme	2.6
											Dette à long terme	2.7
1,697	1,914	1,916	2,029	7,556	1,774	1,805					Matières première, main d'oeuvre et autres frais	2.11
12,814	13,996	14,124	14,578	55,512	13,404	14,285					Total, frais d'exploitation	2
128	212	170	161	671	160	220					Revenus (pertes) d'exploitation	3
Autres revenus:												
3	4	2	3	12	4	7					Dividendes reçus de:	
-	-	-	-	-	-	-					Sociétés canadiennes	4.1
											Sociétés étrangères	4.2
59	54	64	69	246	60	56					Intérêt reçu	4.3
-4	-8	-1	4	-9	-1	-1					Gains (pertes) non réalisés sur la conversion de comptes exprimés en devises étrangères	4.4
6	7	4	7	24	-4	1					Gains (pertes) sur réalisation d'actif	4.5
47	52	54	55	208	41	50					Tous les autres revenus	4.6
111	109	123	138	481	100	113					Total, autres revenus	4
239	321	293	299	1,152	260	333					Bénéfice net (perte nette) avant impôts sur le revenu	5
Impôts sur le revenu des sociétés:												
89	120	113	106	428	110	136					Exigibles	6
-2	2	-2	-7	-9	-1	-6					Différés	7
152	199	182	200	733	151	203					Bénéfice net (perte nette) avant pertes et profits exceptionnels	8.1
2	-1	-17	-7	-23	-	-					Pertes et profits exceptionnels	8.2
-	1	-	4	5	-	-					Impôts sur le revenu applicable	8.3
154	199	165	197	715	151	203					Bénéfice net (perte nette) pour la période observée	8
337	423	390	389	1,539	364	433					Bénéfices de base	10
Certains postes corrigés des variations saisonnières:												
13,708	13,895	14,172	14,408	56,183	14,320	14,233					Ventes de biens et de services	13
160	195	176	140	671	194	196					Revenus (pertes) d'exploitation	14
278	311	296	267	1,152	302	316					Bénéfice net (perte nette) avant impôts sur le revenu	15
181	194	169	171	715	181	194					Bénéfice net (perte nette) pour la période observée	16
375	406	396	362	1,539	403	411					Bénéfices de base	17

TABLE 130. Retail Food Industry

Balance Sheet

Companies having \$10 million or more of total assets

Series	CANSIM 004910	1982				1983			
		I	II	III	IV	I	II	III	IV
millions of dollars									
Assets:									
1.1.1	Cash on hand and demand deposits	69	72	72	85	77	106	101	103
1.1.2	Short-term loans and advances to affiliated companies	63	18	20	19	14	18	20	40
1.1.3	Temporary investments	215	155	69	58	103	72	123	103
1.1.4	Accounts receivable	161	154	167	187	183	191	192	207
1.1.5	Inventories	1,035	1,040	1,026	1,067	1,073	1,077	1,085	1,168
1.1.6	Other current assets	49	63	60	61	58	66	65	50
1.1	Total current assets	1,592	1,502	1,414	1,477	1,508	1,530	1,586	1,671
1.2	Long-term intercorporate investments in affiliated companies	895	988	1,013	1,039	1,027	1,038	1,037	1,091
1.3	Long-term investments	42	44	50	42	40	28	32	26
1.4	Fixed assets (net)	1,104	1,138	1,171	1,175	1,239	1,319	1,319	1,379
1.5	Other assets	18	17	18	18	64	67	71	84
1	Total assets	3,651	3,689	3,666	3,751	3,878	3,982	4,045	4,251
2	Accumulated allowance for depreciation and depletion	792	818	846	871	905	931	942	992
Liabilities:									
Short-term loans:									
3.1.1.1	Bank loans	142	130	110	104	79	92	105	117
3.1.1.2	From affiliated companies, directors and shareholders	9	10	3	3	7	12	6	12
3.1.1.3	All other short-term loans and notes	165	168	83	102	77	97	140	154
3.1.1.4	Accounts payable	845	857	927	952	952	1,028	1,038	1,002
3.1.1.5	Portion of long-term debt payable within one year	16	17	24	25	40	39	49	44
3.1.1.6	Other current liabilities	17	6	5	6	6	11	17	25
3.1.1	Total current liabilities	1,194	1,188	1,152	1,192	1,161	1,279	1,355	1,354
Long-term debt:									
3.1.2	Bonds, debentures and serial notes	138	146	143	143	137	134	142	161
3.1.3	Mortgages and agreements of sale	34	35	35	34	93	87	87	87
3.1.4	Loans from affiliated companies	54	51	50	50	53	55	56	50
3.1.5	Loans from chartered banks	205	227	225	227	237	233	138	186
3.1.6	Other long-term debt	166	167	168	166	165	182	265	319
3.1.7	Less: Portion of long-term debt payable within one year	-16	-17	-24	-25	-40	-39	-49	-44
Other liabilities:									
3.1.8	Deferred income taxes	69	62	62	62	74	46	35	36
3.1.9	All other liabilities	62	60	58	59	48	46	39	27
3.1	Total liabilities	1,906	1,919	1,869	1,908	1,928	2,023	2,068	2,176
Shareholders' equity:									
3.2.1	Share capital	533	533	535	535	614	616	615	635
3.2.1.1	Preferred shares	206	205	182	182	245	245	244	237
3.2.1.2	Common shares	327	328	353	353	369	371	371	398
3.2.2	Contributed surplus	8	9	9	9	2	2	2	2
Retained earnings (deficit) and reserves:									
3.2.3.1	Balance at beginning of period	1,179	1,204	1,228	1,253	1,294	1,334	1,341	1,360
3.2.3.2	Prior period adjustments	2	-	-	-	-	-	-	-
3.2.3.3	Net income (loss) for the period	34	36	30	46	66	24	28	87
3.2.3.4	Corporations employing the equity method	3	4	5	6	5	2	5	8
3.2.3.5	Cash dividends declared	-23	-12	-9	-11	-43	-14	-8	-44
3.2.3.6	Transfers to/from contributed surplus and share capital (including stock dividends)	-	-	-	-	-	-	-	-
3.2.3.7	Other adjustments	9	-4	-1	-	12	-5	-6	27
3.2.3	Balance at end of period	1,204	1,228	1,253	1,294	1,334	1,341	1,360	1,438
3.2.4	Appraisals and other equity	-	-	-	5	-	-	-	-
3.2	Total shareholders' equity	1,745	1,770	1,797	1,843	1,950	1,959	1,977	2,075
3	Total liabilities and shareholders' equity	3,651	3,689	3,666	3,751	3,878	3,982	4,045	4,251

TABLEAU 130. Magasins d'alimentation

Bilan

Société dont l'actif total est de \$10 millions ou plus

1984				1985				CANSIM 004910	Série
I	II	III	IV	I	II	III	IV		
millions de dollars									
79	120	114	117	110	299			Actif:	
21	8	32	3	1	1			Encaisse et dépôts à demande	
153	158	119	102	141	82			Prêts et avances à court terme aux sociétés affiliées	
220	230	294	303	241	347			Placements temporaires	
1,137	1,106	1,130	1,224	1,154	1,158			Débiteurs	
75	91	86	70	82	99			Stocks	
								Autres disponibilités	
1,685	1,713	1,775	1,819	1,729	1,986			Total des disponibilités	
1,096	1,161	936	951	1,024	1,024			Placements à long terme dans les sociétés apparentées	
30	30	32	28	30	64			Placements à long terme	
1,393	1,419	1,467	1,505	1,526	1,558			Immobilisations (nettes)	
82	81	84	93	89	90			Tous les autres éléments d'actif	
4,286	4,404	4,294	4,396	4,398	4,722			Total de l'actif	
1,025	1,060	1,071	1,083	1,106	1,043			Provision accumulée pour amortissement et épuisement	
								Passif:	
								Emprunts à court terme:	
117	201	165	176	227	268			Emprunts bancaires	
16	21	11	10	5	9			Après de sociétés affiliées, directeurs et actionnaires	
126	102	95	117	78	134			Tous les autres emprunts à court terme	
973	997	1,041	1,087	1,047	1,224			Créanciers	
74	50	71	68	46	43			Partie de la dette à long terme exigible en moins d'un an	
14	14	13	16	10	15			Autres exigibilités	
1,320	1,385	1,396	1,474	1,413	1,693			Total des exigibilités	
158	159	150	146	129	123			Dettes à long terme:	
								Obligations garanties ou non et obligations remboursables par série	
114	114	122	118	117	169			Hypothèques et contrats de vente	
70	73	139	150	183	194			Emprunts de sociétés affiliées	
205	195	230	208	254	273			Emprunts auprès de banques à charte	
325	327	308	340	311	323			Autres dettes à long terme	
-74	-50	-71	-68	-46	-43			Moins: Partie de la dette à long terme exigible en moins d'un an	
33	29	43	26	11	17			Autres éléments de passif:	
24	25	22	20	38	27			Impôts sur le revenu différés	
								Tous les autres éléments de passif	
2,175	2,257	2,339	2,414	2,410	2,776			Total du passif	
								Avoir des actionnaires:	
634	640	596	596	596	595			Capital-actions	
236	236	260	260	259	252			Actions privilégiées	
398	404	336	336	337	343			Actions ordinaires	
4	2	2	2	19	19			Surplus d'apport	
1,438	1,473	1,505	1,357	1,384	1,371			Bénéfices non répartis (déficit) et les réserves:	
-1	-	-	-2	4	-1			Solde au début de l'exercice	
34	39	26	58	54	47			Redressements de périodes antérieures	
14	8	6	5	9	6			Bénéfice net (perte nette) pour la période observée	
-13	-14	-12	-36	-59	-94			Corporations utilisant la méthode comptabilisation	
-	-	-	-	-17	-			Dividendes déclarés en espèces	
								Virements au surplus d'apport et capital-actions (y compris les dividendes en actions)	
1	-1	-168	2	-4	-			Autres redressements	
1,473	1,505	1,357	1,384	1,371	1,329			Solde à la fin de l'exercice	
-	-	-	-	2	3			Excédent de la valeur d'expertise et autres avoirs	
2,111	2,147	1,955	1,982	1,988	1,946			Total de l'avoir des actionnaires	
4,286	4,404	4,294	4,396	4,398	4,722			Total du passif et de l'avoir des actionnaires	

TABLE 131. Retail Food Industry

Statement of Income

Companies having \$10 million or more of total assets

Series	CANSIM 004911	1982					1983				
		I	II	III	IV	Annual	I	II	III	IV	Annual
		millions of dollars									
1	Sales of goods and services	3,043	3,220	3,580	3,390	13,233	3,213	3,378	3,716	3,732	14,039
	Operation expenses:										
2.1	Cost of merchandise sold (wholesale and retail industries)	2,386	2,543	2,854	2,698	10,481	2,553	2,685	2,947	2,949	11,134
2.2	Depreciation of buildings and equipment	34	35	39	35	143	37	39	42	45	163
2.3	Depletion	-	-	-	-	-	-	-	-	-	-
2.4	Amortization of deferred charges and intangible assets	-	-	-	-	-	-	-	-	-	-
2.6	Interest on:										
	Short-term loans	10	10	9	5	34	5	5	6	6	22
2.7	Long-term debt	16	19	22	17	74	18	17	23	21	79
2.11	Materials, labour and other expenses	558	573	616	589	2,336	545	604	676	654	2,479
2	Total operating expenses	3,004	3,180	3,540	3,344	13,068	3,158	3,350	3,694	3,675	13,877
3	Operating income (loss)	39	40	40	46	165	55	28	22	57	162
	Other income:										
	Dividends from:										
4.1	Canadian corporations	5	4	2	1	12	3	2	4	29	38
4.2	Foreign corporations	-	-	-	13	13	-	-	-	14	14
4.3	Interest	5	4	7	8	24	4	5	6	4	19
4.4	Gains (losses) on the translation of foreign currency	-1	-1	1	-	-1	-	-	1	-	1
4.5	Gains (losses) on sale of assets	-	5	-	-	5	-	-	1	-	1
4.6	All other income	3	4	3	3	13	10	2	3	4	19
4	Total other income	12	16	13	25	66	17	9	15	51	92
5	Income (loss) before provision for income taxes	51	56	53	71	231	72	37	37	108	254
	Provision for income and other corporation taxes:										
6	Current	14	23	22	25	84	23	22	22	31	98
7	Deferred	2	-4	-	-	-2	-1	-10	-11	-4	-26
8.1	Net income (loss) before extraordinary items	35	37	31	46	149	50	25	26	81	182
8.2	Extraordinary gains (losses)	-1	-1	-1	-	-3	16	-1	2	7	24
8.3	Income tax related thereto	-	-	-	-	-	-	-	-	-1	-1
8	Net income (loss) for period	34	36	30	46	146	66	24	28	87	205
10	Base profit	81	83	89	105	358	106	74	73	124	377
	Capital expenditures:										
19.1	Land	1	-	5	4	10	16	1	2	20	39
19.2	Depreciable assets	59	72	71	42	244	80	88	65	62	295
19.3	Depletable assets	-	-	-	-	-	-	-	-	-	-
19	Total capital expenditures	60	72	76	46	254	96	89	67	82	334
	Selected items, seasonally adjusted:										
13	Sales of goods and services	3,220	3,320	3,408	3,285	13,233	3,410	3,471	3,536	3,622	14,039
14	Operating income (loss)	38	40	45	42	165	55	28	28	51	162
15	Income (loss) before provision for income taxes	51	59	60	61	231	72	39	48	95	254
16	Net income (loss) for period	31	39	38	38	146	62	27	38	78	205
17	Base profit	82	87	94	95	358	109	78	79	111	377

TABLEAU 131. Magasins d'alimentation

État des revenus et dépenses

Société dont l'actif total est de \$10 millions ou plus

1984					1985					CANSIM 004911	Série	
I	II	III	IV	Annuel	I	II	III	IV	Annuel			
millions de dollars												
3,437	3,658	4,041	4,020	15,156	3,692	3,872					Ventes de biens et de services	1
2,726	2,896	3,228	3,201	12,051	2,949	3,077					Frais d'exploitation:	
41	44	48	52	185	46	47					Prix de revient des produits vendus (les industries de gros et de détail)	2.1
-	-	-	-	-	-	-					Amortissement des bâtiments et du matériel	2.2
-	-	-	-	-	-	-					Provision pour épuisement	2.3
7	8	8	8	31	10	6					Amortissement d'actif transitoire et d'immobilisations incorporelles	2.4
20	22	28	25	95	23	26					Intérêt versé:	
											Dettes à court terme	2.6
											Dettes à long terme	2.7
602	634	714	691	2,641	660	675					Matières premières, main d'oeuvre et autres frais	2.11
3,396	3,604	4,026	3,977	15,003	3,688	3,831					Total, frais d'exploitation	2
41	54	15	43	153	4	41					Revenus (pertes) d'exploitation	3
											Autres revenus:	
1	2	19	4	26	38	3					Dividendes reçus de:	
-	-	-	28	28	-	-					Sociétés canadiennes	4.1
3	8	7	6	24	9	5					Sociétés étrangères	4.2
-	-1	-	-	-1	-	-					Intérêt reçu	4.3
1	-	-	-	1	1	1					Gains (pertes) non réalisés sur la conversion des comptes exprimés en devises étrangères	4.4
2	6	4	8	20	4	9					Gains (pertes) sur réalisation d'actif	4.5
7	15	30	46	98	52	18					Tous les autres revenus	4.6
48	69	45	89	251	56	59					Total, autres revenus	4
											Bénéfice net (perte nette) avant impôts sur le revenu	5
19	34	5	33	91	11	10					Impôts sur le revenu des sociétés:	
-2	-4	13	-10	-3	-8	3					Exigibles	6
31	39	27	66	163	53	46					Différés	7
3	-	-1	-15	-13	1	1					Bénéfice net (perte nette) avant pertes et profits exceptionnels	8.1
-	-	-	7	7	-	-					Pertes et profits exceptionnels	8.2
34	39	26	58	157	54	47					Impôts sur le revenu applicable	8.3
87	112	74	137	410	63	102					Bénéfice net (perte nette) pour la période observée	8
											Bénéfices de base	10
13	17	12	4	46	10	9					Dépenses en immobilisations:	
52	62	107	109	330	64	53					Terrains	19.1
-	-	-	-	-	-	-					Actif amortissable	19.2
65	79	119	113	376	74	62					Actif épuisable	19.3
											Total, dépenses en immobilisations	19
3,645	3,747	3,855	3,909	15,156	3,908	3,958					Certains postes corrigés des variations saisonnières:	
41	54	22	36	153	5	35					Ventes de biens et de services	13
48	71	57	75	251	55	63					Revenus (pertes) d'exploitation	14
29	43	37	48	157	50	52					Bénéfice net (perte nette) avant impôts sur le revenu	15
90	116	81	123	410	68	101					Bénéfice net (perte nette) pour la période observée	16
											Bénéfices de base	17

TABLE 132. Retail Food Industry

Statement of Income

Estimate for entire universe of corporations

Series	CANSIM 004912	1982					1983				
		I	II	III	IV	Annual	I	II	III	IV	Annual
millions of dollars											
1	Sales of goods and services	5,481	5,906	6,076	6,027	23,490	6,004	6,006	6,410	6,480	24,900
Operation expenses:											
2.1	Cost of merchandise sold (wholesale and retail industries)	4,348	4,698	4,843	4,794	18,683	4,774	4,768	5,074	5,127	19,743
2.2	Depreciation of buildings and equipment	58	60	64	62	244	67	68	71	76	282
2.3	Depletion	-	-	-	-	-	-	-	-	-	-
2.4	Amortization of deferred charges and intangible assets	-	-	-	-	-	-	-	-	-	-
Interest on:											
2.6	Short-term loans	18	17	15	13	63	13	12	14	13	52
2.7	Long-term debt	30	32	41	36	139	32	31	36	35	134
2.11	Materials, labour and other expenses	955	1,019	1,044	1,036	4,054	1,036	1,072	1,156	1,148	4,412
2	Total operating expenses	5,409	5,826	6,007	5,941	23,183	5,922	5,951	6,351	6,399	24,623
3	Operating income (loss)	72	80	69	86	307	82	55	59	81	277
Other income:											
Dividends from:											
4.1	Canadian corporations	5	4	2	1	12	3	2	4	29	38
4.2	Foreign corporations	-	-	-	13	13	-	-	-	14	14
4.3	Interest	8	8	10	10	36	8	10	10	8	36
4.4	Gains (losses) on the translation of foreign currency	-1	-1	1	-	-1	-	-	1	-	1
4.5	Gains (losses) on sale of assets	5	9	3	4	21	4	3	5	3	15
4.6	All other income	8	9	8	7	32	15	7	8	8	38
4	Total other income	25	29	24	35	113	30	22	28	62	142
5	Income (loss) before provision for income taxes	97	109	93	121	420	112	77	87	143	419
Provision for income and other corporation taxes:											
6	Current	29	41	35	38	143	33	31	35	40	139
7	Deferred	2	-4	-	-	-2	-1	-10	-11	-4	-26
8.1	Net income (loss) before extraordinary items	66	72	58	83	279	80	56	63	107	306
8.2	Extraordinary gains (losses)	-1	-1	-1	-	-3	16	-1	2	7	24
8.3	Income tax related thereto	-	-	-	-	-	-	-	-	-1	-1
8	Net income (loss) for period	65	71	57	83	276	96	55	65	113	329
10	Base profit	146	157	151	178	632	172	140	148	187	647
Selected items, seasonally adjusted:											
13	Sales of goods and services	5,618	5,968	5,939	5,965	23,490	6,158	6,069	6,267	6,406	24,900
14	Operating income (loss)	75	79	72	81	307	84	55	64	74	277
15	Income (loss) before provision for income taxes	102	112	97	109	420	116	82	93	128	419
16	Net income (loss) for period	67	74	61	74	276	97	59	71	102	329
17	Base profit	152	160	156	164	632	178	144	156	169	647

TABLEAU 132. Magasins d'alimentation

État des revenus et dépenses

Estimation pour l'univers intégral des corporations

1984					1985					CANSIM 004912	Série	
I	II	III	IV	Annuel	I	II	III	IV	Annuel			
millions de dollars												
6,323	6,557	6,937	6,848	26,665	6,444	6,827					Ventes de biens et de services	1
											Frais d'exploitation:	
5,034	5,211	5,522	5,452	21,219	5,158	5,380					Prix de revient des produits vendus (les industries de gros et de détail)	2.1
75	76	85	89	325	83	85					Amortissement des bâtiments et du matériel	2.2
-	-	-	-	-	-	-					Provision pour épuisement	2.3
-	-	-	-	-	-	-					Amortissement d'actif transitoire et d'immobilisations incorporelles	2.4
17	17	20	20	74	19	15					Intérêt versé:	
32	34	43	39	148	37	39					Dettes à court terme	2.6
											Dettes à long terme	2.7
1,099	1,144	1,200	1,176	4,619	1,108	1,229					Matières premières, main d'oeuvre et autres frais	2.11
6,257	6,482	6,870	6,776	26,385	6,405	6,748					Total, frais d'exploitation	2
66	75	67	72	280	39	79					Revenus (pertes) d'exploitation	3
											Autres revenus:	
1	2	19	4	26	38	3					Dividendes reçus de:	
-	-	-	28	28	-	-					Sociétés canadiennes	4.1
											Sociétés étrangères	4.2
8	12	12	10	42	14	8					Intérêt reçu	4.3
-	-1	-	-	-1	-	-					Gains (pertes) non réalisés sur la conversion des comptes exprimés en devises étrangères	4.4
5	2	4	6	17	5	3					Gains (pertes) sur réalisation d'actif	4.5
7	11	10	14	42	7	14					Tous les autres revenus	4.6
21	26	45	62	154	64	28					Total, autres revenus	4
87	101	112	134	434	103	107					Bénéfice net (perte nette) avant impôts sur le revenu	5
											Impôts sur le revenu des sociétés:	
32	44	25	46	147	24	23					Exigibles	6
-2	-4	13	-10	-3	-8	3					Différés	7
57	61	74	98	290	87	81					Bénéfice net (perte nette) avant pertes et profits exceptionnels	8.1
3	-	-1	-15	-13	1	1					Pertes et profits exceptionnels	8.2
-	-	-	7	7	-	-					Impôts sur le revenu applicable	8.3
60	61	73	90	284	88	82					Bénéfice net (perte nette) pour la période observée	8
156	174	174	213	717	143	186					Bénéfices de base	10
											Certains postes corrigés des variations saisonnières:	
6,485	6,620	6,785	6,775	26,665	6,630	6,870					Ventes de biens et de services	13
67	76	72	65	280	43	78					Revenus (pertes) d'exploitation	14
90	107	119	118	434	107	116					Bénéfice net (perte nette) avant impôts sur le revenu	15
60	66	79	79	284	88	90					Bénéfice net (perte nette) pour la période observée	16
162	179	183	193	717	151	190					Bénéfices de base	17

TABLE 133. Retail Department Stores Industries(1)

Balance Sheet

Companies having \$10 million or more of total assets

Series	CANSIM 004913	1982				1983			
		I	II	III	IV	I	II	III	IV
millions of dollars									
Assets:									
1.1.1	Cash on hand and demand deposits	81	57	58	59	87	47	47	82
1.1.2	Short-term loans and advances to affiliated companies	616	569	653	698	1,208	487	280	379
1.1.3	Temporary investments	27	7	19	31	70	27	9	7
1.1.4	Accounts receivable	526	484	434	478	561	514	445	451
1.1.5	Inventories	2,725	2,905	2,806	3,197	2,683	3,004	2,977	3,405
1.1.6	Other current assets	117	124	165	124	118	132	171	134
1.1	Total current assets	4,092	4,146	4,135	4,587	4,727	4,211	3,929	4,458
1.2	Long-term intercorporate investments in affiliated companies	1,383	1,320	1,279	1,279	849	1,094	1,345	1,339
1.3	Long-term investments	138	138	139	134	140	54	48	48
1.4	Fixed assets (net)	2,103	2,116	2,151	2,166	2,155	2,145	2,145	2,151
1.5	Other assets	173	173	171	173	196	201	202	252
1	Total assets	7,889	7,893	7,875	8,339	8,067	7,705	7,669	8,248
2	Accumulated allowance for depreciation and depletion	1,136	1,175	1,212	1,251	1,244	1,278	1,322	1,355
Liabilities:									
Short-term loans:									
3.1.1.1	Bank loans	686	808	1,002	1,115	798	521	429	435
3.1.1.2	From affiliated companies, directors and shareholders	30	37	33	38	23	39	36	42
3.1.1.3	All other short-term loans and notes	685	839	779	716	606	692	705	791
3.1.1.4	Accounts payable	1,147	1,165	1,026	1,430	1,425	1,349	1,189	1,514
3.1.1.5	Portion of long-term debt payable within one year	78	72	50	51	51	92	101	78
3.1.1.6	Other current liabilities	97	42	74	70	70	68	69	70
3.1.1	Total current liabilities	2,723	2,963	2,964	3,420	2,973	2,761	2,529	2,930
Long-term debt:									
3.1.2	Bonds, debentures and serial notes	1,106	1,099	1,142	1,124	1,207	1,204	1,210	1,338
3.1.3	Mortgages and agreements of sale	128	141	146	144	139	126	131	132
3.1.4	Loans from affiliated companies	358	345	383	422	386	92	35	35
3.1.5	Loans from chartered banks	78	58	43	50	71	71	71	73
3.1.6	Other long-term debt	244	235	234	234	231	236	237	233
3.1.7	Less: Portion of long-term debt payable within one year	-78	-72	-50	-51	-51	-92	-101	-78
Other liabilities:									
3.1.8	Deferred income taxes	148	112	128	121	116	100	47	65
3.1.9	All other liabilities	113	51	50	48	47	46	44	50
3.1	Total liabilities	4,820	4,932	5,040	5,512	5,119	4,544	4,203	4,778
Shareholders' equity:									
3.2.1	Share capital	889	893	891	891	891	1,217	1,427	1,425
3.2.1.1	Preferred shares	221	221	220	220	220	333	331	330
3.2.1.2	Common shares	668	672	671	671	671	884	1,096	1,095
3.2.2	Contributed surplus	12	13	12	14	15	15	15	15
Retained earnings (deficit) and reserves:									
3.2.3.1	Balance at beginning of period	1,615	2,116	2,003	1,880	1,870	1,991	1,878	1,973
3.2.3.2	Prior period adjustments	1	-	-34	-	-	-	-	-
3.2.3.3	Net income (loss) for the period	517	-81	-82	-2	143	-54	104	9
3.2.3.4	Corporations employing the equity method	4	7	5	5	-1	7	9	8
3.2.3.5	Cash dividends declared	-34	-31	-12	-13	-24	-30	-14	-14
3.2.3.6	Transfers to/from contributed surplus and share capital (including stock dividends)	-5	-7	-	-3	-	-6	-	-
3.2.3.7	Other adjustments	18	-1	-	3	3	-30	-4	3
3.2.3	Balance at end of period	2,116	2,003	1,880	1,870	1,991	1,878	1,973	1,979
3.2.4	Appraisals and other equity	52	52	52	52	51	51	51	51
3.2	Total shareholders' equity	3,069	2,961	2,835	2,827	2,948	3,161	3,466	3,470
3	Total liabilities and shareholders' equity	7,889	7,893	7,875	8,339	8,067	7,705	7,669	8,248

See footnote(s) at end of statistical tables.

TABLEAU 133. Grands magasins(1)

Bilan

Société dont l'actif total est de \$10 millions ou plus

1984				1985				CANSIM 004913	Série
I	II	III	IV	I	II	III	IV		
millions de dollars									
71	46	65	51	60	82			Actif:	
527	481	435	434	325	382			Encaisse et dépôts à demande	1.1.1
58	22	4	3	89	3			Prêts et avances à court terme aux sociétés affiliées	1.1.2
562	505	600	511	668	559			Placements temporaires	1.1.3
2,911	3,294	3,367	3,721	3,039	3,360			Débiteurs	1.1.4
136	139	169	171	139	159			Stocks	1.1.5
								Autres disponibilités	1.1.6
4,265	4,487	4,640	4,891	4,320	4,545			Total des disponibilités	1.1
1,325	1,373	785	777	919	836			Placements à long terme dans les sociétés apparentées	1.2
148	148	44	378	550	470			Placements à long terme	1.3
2,190	2,010	2,030	2,065	2,089	2,064			Immobilisations (nettes)	1.4
262	227	232	223	230	253			Tous les autres éléments d'actif	1.5
8,190	8,245	7,731	8,334	8,108	8,168			Total de l'actif	1
1,370	1,379	1,394	1,423	1,444	1,455			Provision accumulée pour amortissement et epuisement	2
								Passif:	
								Emprunts à court terme:	
440	412	563	627	389	401			Emprunts bancaires	3.1.1.1
37	153	153	157	152	152			Auprès de sociétés affiliées, directeurs et actionnaires	3.1.1.2
676	774	699	793	774	984			Tous les autres emprunts à court terme	3.1.1.3
1,366	1,496	1,362	1,811	1,459	1,558			Créanciers	3.1.1.4
52	98	101	104	110	132			Partie de la dette à long terme exigible en moins d'un an	3.1.1.5
67	64	70	75	77	77			Autres exigibilités	3.1.1.6
2,638	2,997	2,948	3,567	2,961	3,304			Total des exigibilités	3.1.1
								Dettes à long terme:	
1,342	1,299	1,445	1,457	1,468	1,465			Obligations garanties ou non et obligations remboursables par série	3.1.2
107	100	101	98	90	88			Hypothèques et contrats de vente	3.1.3
46	63	63	69	68	69			Emprunts de sociétés affiliées	3.1.4
103	114	151	161	180	185			Emprunts auprès de banques à charte	3.1.5
231	226	227	229	221	227			Autres dettes à long terme	3.1.6
-52	-98	-101	-104	-110	-132			Moins: Partie de la dette à long terme exigible en moins d'un an	3.1.7
40	3	3	-11	-24	-27			Autres éléments de passif:	
46	43	43	41	41	43			Impôts sur le revenu différés	3.1.8
								Tous les autres éléments de passif	3.1.9
4,501	4,747	4,880	5,507	4,895	5,222			Total du passif	3.1
								Avoir des actionnaires:	
1,425	1,430	974	974	982	987			Capital-actions	3.2.1
328	327	329	329	339	342			Actions privilégiées	3.2.1.1
1,097	1,103	645	645	643	645			Actions ordinaires	3.2.1.2
16	16	16	16	15	16			Surplus d'apport	3.2.2
1,979	2,208	2,013	1,861	1,837	2,216			Bénéfices non répartis (déficit) et les réserves:	
9	-1	-	-	-	-			Solde au début de l'exercice	3.2.3.1
234	-47	-54	6	262	-72			Redressements de périodes antérieures	3.2.3.2
8	14	4	-17	10	13			Bénéfice net (perte nette) pour la période observée	3.2.3.3
-19	-69	-23	-15	-16	-71			Corporations utilisant la méthode comptabilisation	3.2.3.4
-6	-6	-	-	-3	-6			Dividendes déclarés en espèces	3.2.3.5
								Virements au surplus d'apport et capital-actions (y compris les dividendes en actions)	3.2.3.6
3	-86	-79	2	126	-137			Autres redressements	3.2.3.7
2,208	2,013	1,861	1,837	2,216	1,943			Solde à la fin de l'exercice	3.2.3
40	39	-	-	-	-			Excédent de la valeur d'expertise et autres avoirs	3.2.4
3,689	3,498	2,851	2,827	3,213	2,946			Total de l'avoir des actionnaires	3.2
8,190	8,245	7,731	8,334	8,108	8,168			Total du passif et de l'avoir des actionnaires	3

Voir note(s) à la fin des tableaux statistiques.

TABLE 134. Retail Department Stores Industries

Statement of Income

Companies having \$10 million or more of total assets

Series	CANSIM 004914	1982					1983				
		I	II	III	IV	Annual	I	II	III	IV	Annual
millions of dollars											
1	Sales of goods and services	4,335	3,199	3,375	3,598	14,507	4,512	3,247	3,587	3,757	15,103
	Operation expenses:										
2.1	Cost of merchandise sold (wholesale and retail industries)	2,996	2,204	2,362	2,486	10,048	3,127	2,239	2,506	2,582	10,454
2.2	Depreciation of buildings and equipment	43	40	40	40	163	43	41	41	44	169
2.3	Depletion	-	-	-	-	-	-	-	-	-	-
2.4	Amortization of deferred charges and intangible assets	2	2	2	2	8	4	2	3	1	10
	Interest on:										
2.6	Short-term loans	53	45	49	50	197	39	22	23	23	107
2.7	Long-term debt	52	53	59	57	221	54	52	47	46	199
2.11	Materials, labour and other expenses	1,037	1,039	1,009	1,044	4,129	1,022	1,019	1,017	1,064	4,122
2	Total operating expenses	4,183	3,383	3,521	3,679	14,766	4,289	3,375	3,637	3,760	15,061
3	Operating income (loss)	152	-184	-146	-81	-259	223	-128	-50	-3	42
	Other income:										
	Dividends from:										
4.1	Canadian corporations	18	16	15	16	65	26	9	3	2	40
4.2	Foreign corporations	-	-	-	-	-	-	-	-	-	-
4.3	Interest	6	6	5	4	21	6	5	3	4	18
4.4	Gains (losses) on the translation of foreign currency	-	-	-	-	-	-	-	-	-	-
4.5	Gains (losses) on sale of assets	8	2	-	-	10	-	-	4	2	6
4.6	All other income	13	8	14	10	45	11	6	9	14	40
4	Total other income	45	32	34	30	141	43	20	19	22	104
5	Income (loss) before provision for income taxes	197	-152	-112	-51	-118	266	-108	-31	19	146
	Provision for income and other corporation taxes:										
6	Current	38	-37	-12	-47	-58	119	-24	-2	-10	83
7	Deferred	7	-34	-18	-6	-51	-28	-15	-7	19	-31
8.1	Net income (loss) before extraordinary items	152	-81	-82	2	-9	175	-69	-22	10	94
8.2	Extraordinary gains (losses)	423	-	-	-4	419	-35	15	126	-1	105
8.3	Income tax related thereto	-58	-	-	-	-58	3	-	-	-	3
8	Net income (loss) for period	517	-81	-82	-2	352	143	-54	104	9	202
10	Base profit	216	-128	-85	-25	-22	287	-74	6	60	279
	Capital expenditures:										
19.1	Land	24	17	2	1	44	-	7	4	6	17
19.2	Depreciable assets	102	58	77	54	291	64	61	52	60	237
19.3	Depletable assets	-	-	-	-	-	-	-	-	-	-
19	Total capital expenditures	126	75	79	55	335	64	68	56	66	254
	Selected items, seasonally adjusted:										
13	Sales of goods and services	3,624	3,583	3,623	3,677	14,507	3,768	3,653	3,840	3,842	15,103
14	Operating income (loss)	-51	-68	-76	-64	-259	14	-7	22	13	42
15	Income (loss) before provision for income taxes	-16	-33	-38	-31	-118	46	16	45	39	146
16	Net income (loss) for period	369	-1	-29	13	352	-12	29	160	25	202
17	Base profit	8	-9	-12	-9	-22	74	49	80	76	279

TABLEAU 134. Grands magasins

État des revenus et dépenses

Société dont l'actif total est de \$10 millions ou plus

1984					1985					CANSIM 004914	Série
I	II	III	IV	Annuel	I	II	III	IV	Annuel		
millions de dollars											
4,705	3,540	3,716	4,106	16,067	4,585	3,767				Ventes de biens et de services	1
										Frais d'exploitation:	
3,275	2,505	2,685	2,917	11,382	3,051	2,561				Prix de revient des produits vendus (les industries de gros et de détail)	2.1
41	43	44	34	162	50	44				Amortissement des bâtiments et du matériel	2.2
-	-	-	-	-	-	-				Provision pour épuisement	2.3
9	3	5	4	21	9	9				Amortissement d'actif transitoire et d'immobilisations incorporelles	2.4
30	32	26	36	124	38	30				Intérêt versé:	
50	47	46	48	191	48	49				Dette à court terme	2.6
										Dette à long terme	2.7
1,072	1,050	990	1,068	4,180	1,239	1,181				Matières première, main d'oeuvre et autres frais	2.11
4,477	3,680	3,796	4,107	16,060	4,435	3,874				Total, frais d'exploitation	2
228	-140	-80	-1	7	150	-107				Revenus (pertes) d'exploitation	3
										Autres revenus:	
6	7	2	24	39	109	15				Dividendes reçus de:	
-	-	-	-	-	-	-				Sociétés canadiennes	4.1
										Sociétés étrangères	4.2
5	6	4	3	18	5	3				Intérêt reçu	4.3
-	-	-1	-	-1	-1	-				Gains (pertes) non réalisés sur la conversion des comptes exprimés en devises étrangères	4.4
6	1	9	-	16	8	1				Gains (pertes) sur réalisation d'actif	4.5
6	5	5	10	26	6	5				Tous les autres revenus	4.6
23	19	19	37	98	127	24				Total, autres revenus	4
251	-121	-61	36	105	277	-83				Bénéfice net (perte nette) avant impôts sur le revenu	5
										Impôts sur le revenu des sociétés:	
68	-18	-	41	91	14	-2				Exigibles	6
-3	-33	-8	-12	-56	4	-5				Différés	7
186	-70	-53	7	70	259	-76				Bénéfice net (perte nette) avant pertes et profits exceptionnels	8.1
83	23	-1	-1	104	4	5				Pertes et profits exceptionnels	8.2
-35	-	-	-	-35	-1	-1				Impôts sur le revenu applicable	8.3
234	-47	-54	6	139	262	-72				Bénéfice net (perte nette) pour la période observée	8
289	-83	-22	50	234	220	-46				Bénéfices de base	10
										Dépenses en immobilisations:	
11	4	1	-	16	2	-				Terrains	19.1
91	67	84	73	315	101	41				Actif amortissable	19.2
-	-	-	-	-	-	-				Actif épuisable	19.3
102	71	85	73	331	103	41				Total, dépenses en immobilisations	19
										Certains postes corrigés des variations saisonnières:	
3,946	3,959	3,969	4,193	16,067	3,807	4,213				Ventes de biens et de services	13
18	-18	-8	15	7	-63	16				Revenus (pertes) d'exploitation	14
28	5	15	57	105	51	50				Bénéfice net (perte nette) avant impôts sur le revenu	15
75	38	3	23	139	103	15				Bénéfice net (perte nette) pour la période observée	16
75	42	51	66	234	6	79				Bénéfices de base	17

TABLE 135. Retail Department Stores Industries

Statement of Income

Estimate for entire universe of corporations

Series	CANSIM 004915	1982					1983				
		I	II	III	IV	Annual	I	II	III	IV	Annual
millions of dollars											
1	Sales of goods and services	5,141	4,034	4,258	4,538	17,971	5,334	4,030	4,494	4,714	18,572
Operation expenses:											
2.1	Cost of merchandise sold (wholesale and retail industries)	3,629	2,874	3,070	3,216	12,789	3,768	2,843	3,205	3,326	13,142
2.2	Depreciation of buildings and equipment	50	48	49	50	197	50	48	48	51	197
2.3	Depletion	-	-	-	-	-	-	-	-	-	-
2.4	Amortization of deferred charges and intangible assets	2	2	2	2	8	4	2	3	1	10
Interest on:											
2.6	Short-term loans	59	51	56	57	223	45	27	28	29	129
2.7	Long-term debt	62	63	70	68	263	61	59	55	53	228
2.11	Materials, labour and other expenses	1,187	1,181	1,162	1,227	4,757	1,183	1,172	1,176	1,205	4,736
2	Total operating expenses	4,989	4,219	4,409	4,620	18,237	5,111	4,151	4,515	4,665	18,442
3	Operating Income (loss)	152	-185	-151	-82	-266	223	-121	-21	49	130
Other income:											
Dividends from:											
4.1	Canadian corporations	18	16	15	16	65	26	9	3	2	40
4.2	Foreign corporations	-	-	-	-	-	-	-	-	-	-
4.3	Interest	9	11	11	10	41	12	11	9	11	43
4.4	Gains (losses) on the translation of foreign currency	-	-	-	-	-	-	-	-	-	-
4.5	Gains (losses) on sale of assets	10	3	1	1	15	2	1	5	3	11
4.6	All other income	27	16	20	20	83	17	13	19	24	73
4	Total other income	64	46	47	47	204	57	34	36	40	167
5	Income (loss) before provision for income taxes	216	-139	-104	-35	-62	280	-87	15	89	297
Provision for income and other corporation taxes:											
6	Current	41	-34	-11	-44	-48	121	-20	9	11	121
7	Deferred	7	-34	-18	-6	-51	-28	-15	-7	19	-31
8.1	Net income (loss) before extraordinary items	168	-71	-75	15	37	187	-52	13	59	207
8.2	Extraordinary gains (losses)	423	-	-	-4	419	-35	15	126	-1	105
8.3	Income tax related thereto	-58	-	-	-	-58	3	-	-	-	3
8	Net income (loss) for period	533	-71	-75	11	398	155	-37	139	58	315
10	Base profit	240	-108	-69	-	63	306	-47	58	136	453
Selected items, seasonally adjusted:											
13	Sales of goods and services	4,510	4,451	4,487	4,523	17,971	4,681	4,467	4,723	4,701	18,572
14	Operating income (loss)	-35	-68	-87	-76	-266	33	-1	43	55	130
15	Income (loss) before provision for income taxes	19	-16	-35	-30	-62	80	40	83	94	297
16	Net income (loss) for period	392	12	-23	17	398	9	48	191	67	315
17	Base profit	48	14	-2	3	63	113	78	124	138	453

TABLEAU 135. Grands magasins

État des revenus et dépenses

Estimation pour l'univers intégral des corporations

1984					1985					CANSIM 004915	Série
I	II	III	IV	Annuel	I	II	III	IV	Annuel		
millions de dollars											
5,539	4,434	4,696	4,984	19,653	5,444	4,709				Ventes de biens et de services	1
										Frais d'exploitation:	
3,917	3,198	3,450	3,601	14,166	3,723	3,303				Prix de revient des produits vendus (les industries de gros et de détail)	2.1
48	50	51	41	190	57	51				Amortissement des bâtiments et du matériel	2.2
-	-	-	-	-	-	-				Provision pour épuisement	2.3
9	3	5	4	21	9	9				Amortissement d'actif transitoire et d'immobilisations incorporelles	2.4
35	38	32	42	147	42	33				Intérêt versé:	
56	53	53	54	216	56	56				Dette à court terme	2.6
										Dette à long terme	2.7
1,234	1,162	1,098	1,179	4,673	1,420	1,352				Matières première, main d'oeuvre et autres frais	2.11
5,299	4,504	4,689	4,921	19,413	5,307	4,804				Total, frais d'exploitation	2
240	-70	7	63	240	137	-95				Revenus (pertes) d'exploitation	3
										Autres revenus:	
6	7	2	24	39	109	15				Dividendes reçus de:	
-	-	-	-	-	-	-				Sociétés canadiennes	4.1
										Sociétés étrangères	4.2
11	11	10	9	41	11	10				Intérêt reçu	4.3
-	-	-1	-	-1	-1	-				Gains (pertes) non réalisés sur la conversion des comptes exprimés en devises étrangères	4.4
9	2	11	2	24	10	2				Gains (pertes) sur réalisation d'actif	4.5
15	13	13	17	58	15	13				Tous les autres revenus	4.6
41	33	35	52	161	144	40				Total, autres revenus	4
281	-37	42	115	401	281	-55				Bénéfice net (perte nette) avant impôts sur le revenu	5
										Impôts sur le revenu des sociétés:	
76	4	26	60	166	15	6				Exigibles	6
-3	-33	-8	-12	-56	4	-5				Différés	7
208	-8	24	67	291	262	-56				Bénéfice net (perte nette) avant pertes et profits exceptionnels	8.1
83	23	-1	-1	104	4	6				Pertes et profits exceptionnels	8.2
-35	-	-	-	-35	-1	-1				Impôts sur le revenu applicable	8.3
256	15	23	66	360	265	-51				Bénéfice net (perte nette) pour la période observée	8
323	7	86	134	550	229	-12				Bénéfices de base	10
										Certains postes corrigés des variations saisonnières:	
4,882	4,879	4,921	4,971	19,653	4,792	5,148				Ventes de biens et de services	13
51	51	70	68	240	-52	27				Revenus (pertes) d'exploitation	14
81	90	110	120	401	78	78				Bénéfice net (perte nette) avant impôts sur le revenu	15
107	101	76	76	360	117	38				Bénéfice net (perte nette) pour la période observée	16
130	133	151	136	550	40	113				Bénéfices de base	17

TABLE 136. Retail Motor Vehicles Dealers Industry

Balance Sheet

Companies having \$10 million or more of total assets

Series	CANSIM 004916	1982				1983			
		I	II	III	IV	I	II	III	IV
millions of dollars									
Assets:									
1.1.1	Cash on hand and demand deposits	7	8	8	7	8	9	12	19
1.1.2	Short-term loans and advances to affiliated companies	6	6	6	7	8	6	11	10
1.1.3	Temporary investments	4	4	5	11	10	10	12	9
1.1.4	Accounts receivable	109	107	92	89	89	93	92	100
1.1.5	Inventories	329	319	310	265	254	258	238	259
1.1.6	Other current assets	16	14	17	11	11	12	12	10
1.1	Total current assets	471	458	438	390	380	388	377	407
1.2	Long-term intercorporate investments in affiliated companies	20	16	14	14	15	19	20	24
1.3	Long-term investments	2	5	5	5	17	18	17	12
1.4	Fixed assets (net)	307	313	302	299	297	305	307	310
1.5	Other assets	8	10	12	13	9	11	12	10
1	Total assets	808	802	771	721	718	741	733	763
2	Accumulated allowance for depreciation and depletion	162	165	151	146	145	153	159	169
Liabilities:									
Short-term loans:									
3.1.1.1	Bank loans	77	73	67	67	72	65	61	57
3.1.1.2	From affiliated companies, directors and shareholders	3	3	2	3	2	7	6	7
3.1.1.3	All other short-term loans and notes	313	308	302	254	221	223	201	212
3.1.1.4	Accounts payable	61	60	59	56	63	79	79	94
3.1.1.5	Portion of long-term debt payable within one year	8	9	9	8	8	8	7	9
3.1.1.6	Other current liabilities	14	15	14	14	9	10	10	5
3.1.1	Total current liabilities	476	468	453	402	375	392	364	384
Long-term debt:									
3.1.2	Bonds, debentures and serial notes	2	2	2	2	3	3	3	3
3.1.3	Mortgages and agreements of sale	10	14	13	14	22	19	20	20
3.1.4	Loans from affiliated companies	23	23	25	26	27	23	24	25
3.1.5	Loans from chartered banks	16	15	15	15	15	18	17	16
3.1.6	Other long-term debt	153	151	138	133	146	149	156	159
3.1.7	Less: Portion of long-term debt payable within one year	-8	-9	-9	-8	-8	-8	-7	-9
Other liabilities:									
3.1.8	Deferred income taxes	13	13	13	12	13	13	16	17
3.1.9	All other liabilities	7	4	3	3	1	2	2	6
3.1	Total liabilities	692	681	653	599	594	611	595	621
Shareholders' equity:									
3.2.1	Share capital	17	17	17	18	18	18	18	18
3.2.1.1	Preferred shares	10	10	10	12	11	11	11	11
3.2.1.2	Common shares	7	7	7	6	7	7	7	7
3.2.2	Contributed surplus	2	2	2	2	2	2	5	5
Retained earnings (deficit) and reserves:									
3.2.3.1	Balance at beginning of period	96	94	99	96	99	101	108	113
3.2.3.2	Prior period adjustments	-	-	-	1	1	-	-	-
3.2.3.3	Net income (loss) for the period	1	4	2	1	7	5	5	4
3.2.3.4	Corporations employing the equity method	-	-	-	-	-	-	-	-
3.2.3.5	Cash dividends declared	-	-	-1	-	-	-	-	-1
3.2.3.6	Transfers to/from contributed surplus and share capital (including stock dividends)	-	-	-	-	-	-	-	-
3.2.3.7	Other adjustments	-3	1	-4	1	-6	2	-	2
3.2.3	Balance at end of period	94	99	96	99	101	108	113	118
3.2.4	Appraisals and other equity	3	3	3	3	3	2	2	1
3.2	Total shareholders' equity	116	121	118	122	124	130	138	142
3	Total liabilities and shareholders' equity	808	802	771	721	718	741	733	763

TABLEAU 136. Distributeurs de véhicules automobiles

Bilan

Société dont l'actif total est de \$10 millions ou plus

1984				1985				CANSIM 004916	Série
I	II	III	IV	I	II	III	IV		
millions de dollars									
20	15	16	17	10	11			Actif:	
11	4	4	4	9	9			Encaisse et dépôts à demande 1.1.1	
8	8	13	11	9	8			Prêts et avances à court terme aux sociétés affiliées 1.1.2	
73	93	86	87	61	72			Placements temporaires 1.1.3	
213	189	185	195	184	171			Débiteurs 1.1.4	
9	10	13	14	8	12			Stocks 1.1.5	
								Autres disponibilités 1.1.6	
334	319	317	328	281	283			Total des disponibilités 1.1	
28	26	26	20	22	18			Placements à long terme dans les sociétés apparentées 1.2	
7	7	7	7	8	7			Placements à long terme 1.3	
289	305	308	310	235	247			Immobilisations (nettes) 1.4	
10	11	11	12	9	8			Tous les autres éléments d'actif 1.5	
668	668	669	677	555	563			Total de l'actif 1	
141	144	150	153	134	165			Provision accumulée pour amortissement et epuisement 2	
								Passif:	
								Emprunts à court terme:	
62	68	58	76	38	36			Emprunts bancaires 3.1.1.1	
9	7	5	7	7	9			Auprès de sociétés affiliées, directeurs et actionnaires 3.1.1.2	
181	171	172	173	163	162			Tous les autres emprunts à court terme 3.1.1.3	
59	51	53	55	45	44			Créanciers 3.1.1.4	
3	3	4	4	4	4			Partie de la dette à long terme exigible en moins d'un an 3.1.1.5	
11	17	19	12	10	5			Autres exigibilités 3.1.1.8	
325	317	311	327	267	260			Total des exigibilités 3.1.1	
3	3	3	3	2	2			Dettes à long terme:	
15	16	16	16	14	15			Obligations garanties ou non et obligations remboursables par série 3.1.2	
19	18	17	34	29	32			Hypothèques et contrats de vente 3.1.3	
33	29	27	21	26	29			Emprunts de sociétés affiliées 3.1.4	
126	134	138	140	97	99			Emprunts auprès de banques à charte 3.1.5	
-3	-3	-4	-4	-4	-4			Autres dettes à long terme 3.1.6	
								Moins: Partie de la dette à long terme exigible en moins d'un an 3.1.7	
12	13	13	10	6	8			Autres éléments de passif:	
9	9	9	9	10	11			Impôts sur le revenu différés 3.1.8	
								Tous les autres éléments de passif 3.1.9	
539	536	530	556	447	452			Total du passif 3.1	
								Avoir des actionnaires:	
17	20	20	25	19	19			Capital-actions 3.2.1	
6	8	8	13	10	10			Actions privilégiées 3.2.1.1	
11	12	12	12	9	9			Actions ordinaires 3.2.1.2	
5	2	2	2	2	2			Surplus d'apport 3.2.2	
118	106	109	116	93	86			Bénéfices non répartis (déficit) et les réserves:	
-2	-4	-	-1	-2	-5			Solde au début de l'exercice 3.2.3.1	
5	8	6	4	4	9			Redressements de périodes antérieures 3.2.3.2	
-	-	-	-	-	-			Bénéfice net (perte nette) pour la période observée 3.2.3.3	
-	-	-	-26	-	-1			Corporations utilisant la méthode comptabilisation 3.2.3.4	
-	-	-	-	-	-			Dividendes déclarés en espèces 3.2.3.5	
-	-1	-	-	-	-			Virements au surplus d'apport et capital-actions (y compris les dividendes en actions) 3.2.3.6	
-15	-	1	-	-9	-			Autres redressements 3.2.3.7	
106	109	116	93	86	89			Solde à la fin de l'exercice 3.2.3	
1	1	1	1	1	1			Excédent de la valeur d'expertise et autres avoirs 3.2.4	
129	132	139	121	108	111			Total de l'avoir des actionnaires 3.2	
668	668	669	677	555	563			Total du passif et de l'avoir des actionnaires 3	

TABLE 137. Retail Motor Vehicle Dealers Industry

Statement of Income

Companies having \$10 million or more of total assets

Series	CANSIM 004917	1982					1983				
		I	II	III	IV	Annual	I	II	III	IV	Annual
millions of dollars											
1	Sales of goods and services	456	479	432	420	1,787	397	502	429	464	1,792
	Operation expenses:										
2.1	Cost of merchandise sold (wholesale and retail industries)	369	392	349	338	1,448	327	419	356	383	1,485
2.2	Depreciation of buildings and equipment	17	15	14	15	61	13	11	13	16	53
2.3	Depletion	-	-	-	-	-	-	-	-	-	-
2.4	Amortization of deferred charges and intangible assets	-	-	-	-	-	-	-	-	-	-
2.6	Interest on:										
	Short-term loans	11	11	9	8	39	6	4	3	3	16
2.7	Long-term debt	5	4	4	4	17	4	4	5	6	19
2.11	Materials, labour and other expenses	57	55	55	58	225	47	61	50	57	215
2	Total operating expenses	459	477	431	423	1,790	397	499	427	465	1,788
3	Operating income (loss)	-3	2	1	-3	-3	-	3	2	-1	4
	Other income:										
	Dividends from:										
4.1	Canadian corporations	-	-	-	-	-	-	-	-	-	-
4.2	Foreign corporations	-	-	-	-	-	-	-	-	-	-
4.3	Interest	1	1	1	1	4	1	1	1	2	5
4.4	Gains (losses) on the translation of foreign currency	-	-	-	-	-	-	-	-	-	-
4.5	Gains (losses) on sale of assets	1	-	-	1	2	1	1	1	1	4
4.6	All other income	3	3	2	3	11	1	1	2	3	7
4	Total other income	5	4	3	5	17	3	3	4	6	16
5	Income (loss) before provision for income taxes	2	6	4	2	14	3	6	6	5	20
	Provision for income and other corporation taxes:										
6	Current	1	2	2	1	6	1	1	1	1	4
7	Deferred	-	-	-	-	-	-	-	-	-	-
8.1	Net income (loss) before extraordinary items	1	4	2	1	8	2	5	5	4	16
8.2	Extraordinary gains (losses)	-	-	-	-	-	7	-	-	-	7
8.3	Income tax related thereto	-	-	-	-	-	-2	-	-	-	-2
8	Net income (loss) for period	1	4	2	1	8	7	5	5	4	21
10	Base profit	18	21	18	16	73	15	16	18	20	69
	Capital expenditures:										
19.1	Land	-	5	-	2	7	-	-	-	-	-
19.2	Depreciable assets	16	17	14	15	62	12	17	17	21	67
19.3	Depletable assets	-	-	-	-	-	-	-	-	-	-
19	Total capital expenditures	16	22	14	17	69	12	17	17	21	67
	Selected items, seasonally adjusted:										
13	Sales of goods and services	476	439	445	427	1,787	422	459	444	467	1,792
14	Operating income (loss)	-3	-2	2	-	-3	-	-	2	2	4
15	Income (loss) before provision for income taxes	3	4	4	3	14	4	4	6	6	20
16	Net income (loss) for period	2	2	2	2	8	8	3	5	5	21
17	Base profit	19	19	19	16	73	16	14	19	20	69

TABLEAU 137. Distributeurs de véhicules automobiles

État des revenus et dépenses

Société dont l'actif total est de \$10 millions ou plus

1984					1985					CANSIM 004917	Série	
I	II	III	IV	Annuel	I	II	III	IV	Annuel			
millions de dollars												
356	435	339	349	1,479	307	416					Ventes de biens et de services	1
											Frais d'exploitation:	
290	357	274	272	1,193	247	339					Prix de revient des produits vendus (les industries de gros et de détail)	2.1
11	9	10	10	40	8	8					Amortissement des bâtiments et du matériel	2.2
-	-	-	-	-	-	-					Provision pour épuisement	2.3
-	-	-	-	-	-	-					Amortissement d'actif transitoire et d'immobilisations incorporelles	2.4
4	5	5	5	19	3	2					Intérêt versé:	
3	3	3	3	12	3	3					Dette à court terme	2.6
											Dette à long terme	2.7
44	53	42	58	197	42	54					Matières première, main d'oeuvre et autres frais	2.11
352	427	334	348	1,461	303	406					Total, frais d'exploitation	2
4	8	5	1	18	4	10					Revenus (pertes) d'exploitation	3
											Autres revenus:	
-	-	-	-	-	-	-					Dividendes reçus de:	
-	-	-	-	-	-	-					Sociétés canadiennes	4.1
											Sociétés étrangères	4.2
1	1	1	-	3	1	2					Intérêt reçu	4.3
-	-	-	-	-	-	-					Gains (pertes) non réalisés sur la conversion des comptes exprimés en devises étrangères	4.4
-	-	-	-	-	1	1					Gains (pertes) sur réalisation d'actif	4.5
2	2	2	4	10	1	1					Tous les autres revenus	4.6
3	3	3	4	13	3	4					Total, autres revenus	4
7	11	8	5	31	7	14					Bénéfice net (perte nette) avant impôts sur le revenu	5
											Impôts sur le revenu des sociétés:	
2	3	2	1	8	3	5					Exigibles	6
-	-	-	-	-	-	-					Différés	7
5	8	6	4	23	4	9					Bénéfice net (perte nette) avant pertes et profits exceptionnels	8.1
-	-	-	-	-	-	-					Pertes et profits exceptionnels	8.2
-	-	-	-	-	-	-					Impôts sur le revenu applicable	8.3
5	8	6	4	23	4	9					Bénéfice net (perte nette) pour la période observée	8
18	20	18	15	71	14	21					Bénéfices de base	10
											Dépenses en immobilisations:	
1	1	1	1	4	-	-					Terrains	19.1
13	13	12	13	51	11	17					Actif amortissable	19.2
-	-	-	-	-	-	-					Actif épuisable	19.3
14	14	13	14	55	11	17					Total, dépenses en immobilisations	19
											Certains postes corrigés des variations saisonnières:	
384	390	354	351	1,479	341	364					Ventes de biens et de services	13
4	5	5	4	18	4	7					Revenus (pertes) d'exploitation	14
8	9	8	6	31	8	11					Bénéfice net (perte nette) avant impôts sur le revenu	15
6	6	6	5	23	5	7					Bénéfice net (perte nette) pour la période observée	16
19	18	19	15	71	15	19					Bénéfices de base	17

TABLE 138. Retail Motor Vehicle Dealers Industry

Statement of Income

Estimate for entire universe of corporations

Series	CANSIM 004918	1982					1983				
		I	II	III	IV	Annual	I	II	III	IV	Annual
millions of dollars											
1	Sales of goods and services	3,764	4,653	4,045	4,042	16,504	4,172	5,680	5,056	5,165	20,073
	Operation expenses:										
2.1	Cost of merchandise sold (wholesale and retail industries)	3,039	3,854	3,338	3,359	13,590	3,514	4,911	4,284	4,130	16,839
2.2	Depreciation of buildings and equipment	58	56	55	55	224	54	45	46	54	199
2.3	Depletion	-	-	-	-	-	-	-	-	-	-
2.4	Amortization of deferred charges and intangible assets	-	-	-	-	-	-	-	-	-	-
	Interest on:										
2.6	Short-term loans	68	69	61	51	249	44	33	34	32	143
2.7	Long-term debt	30	28	28	25	111	24	17	14	16	71
2.11	Materials, labour and other expenses	576	633	572	571	2,352	519	608	622	900	2,649
2	Total operating expenses	3,771	4,640	4,054	4,061	16,526	4,155	5,614	5,000	5,132	19,901
3	Operating income (loss)	-7	13	-9	-19	-22	17	66	56	33	172
	Other income:										
	Dividends from:										
4.1	Canadian corporations	-	-	-	-	-	-	-	-	-	-
4.2	Foreign corporations	-	-	-	-	-	-	-	-	-	-
4.3	Interest	8	8	13	14	43	8	9	8	14	39
4.4	Gains (losses) on the translation of foreign currency	-	-	-	-	-	-	-	-	-	-
4.5	Gains (losses) on sale of assets	1	17	-	5	23	3	6	3	4	16
4.6	All other income	15	18	12	14	59	6	18	12	13	49
4	Total other income	24	43	25	33	125	17	33	23	31	104
5	Income (loss) before provision for income taxes	17	56	16	14	103	34	99	79	64	276
	Provision for income and other corporation taxes:										
6	Current	8	21	7	7	43	11	31	25	20	87
7	Deferred	-	-	-	-	-	-	-	-	-	-
8.1	Net income (loss) before extraordinary items	9	35	9	7	60	23	68	54	44	189
8.2	Extraordinary gains (losses)	-	-	-	-	-	7	-	-	-	7
8.3	Income tax related thereto	-	-	-	-	-	-2	-	-	-	-2
8	Net income (loss) for period	9	35	9	7	60	28	68	54	44	194
10	Base profit	74	95	71	64	304	85	138	122	114	459
	Selected items, seasonally adjusted:										
13	Sales of goods and services	4,093	3,976	4,201	4,234	16,504	4,509	4,977	5,198	5,389	20,073
14	Operating income (loss)	-1	-11	-9	-1	-22	22	42	54	54	172
15	Income (loss) before provision for income taxes	28	23	21	31	103	45	65	84	82	276
16	Net income (loss) for period	16	13	13	18	60	35	45	58	56	194
17	Base profit	82	69	76	77	304	93	112	125	129	459

TABLEAU 138. Distributeurs de véhicules automobiles

État des revenus et dépenses

Estimation pour l'univers intégral des corporations

1984					1985					CANSIM 004918	Série	
I	II	III	IV	Annuel	I	II	III	IV	Annuel			
millions de dollars												
5,220	6,763	5,480	5,408	22,871	5,689	7,651					Ventes de biens et de services	1
Frais d'exploitation:												
4,048	5,435	4,344	4,309	18,136	4,682	6,382					Prix de revient des produits vendus (les industries de gros et de détail)	2.1
49	44	45	47	185	45	46					Amortissement des bâtiments et du matériel	2.2
-	-	-	-	-	-	-					Provision pour épuisement	2.3
-	-	-	-	-	-	-					Amortissement d'actif transitoire et d'immobilisations incorporelles	2.4
36	39	47	45	167	35	32					Intérêt versé:	
11	10	10	12	43	13	16					Dette à court terme	2.6
											Dette à long terme	2.7
1,015	1,119	961	972	4,067	860	1,074					Matières première, main d'oeuvre et autres frais	2.11
5,159	6,647	5,407	5,385	22,598	5,635	7,550					Total, frais d'exploitation	2
61	116	73	23	273	54	101					Revenus (pertes) d'exploitation	3
Autres revenus:												
-	-	-	-	-	-	-					Dividendes reçus de:	
-	-	-	-	-	-	-					Sociétés canadiennes	4.1
											Sociétés étrangères	4.2
11	10	13	10	44	9	13					Intérêt reçu	4.3
-	-	-	-	-	-	-					Gains (pertes) non réalisés sur la conversion des comptes exprimés en devises étrangères	4.4
2	2	2	2	8	3	2					Gains (pertes) sur réalisation d'actif	4.5
10	10	10	10	40	6	6					Tous les autres revenus	4.6
23	22	25	22	92	18	21					Total, autres revenus	4
84	138	98	45	365	72	122					Bénéfice net (perte nette) avant impôts sur le revenu	5
Impôts sur le revenu des sociétés:												
16	37	29	16	98	26	45					Exigibles	6
-	-	-	-	-	-	-					Différés	7
68	101	69	29	267	46	77					Bénéfice net (perte nette) avant pertes et profits exceptionnels	8.1
-	-	-	-	-	-	-					Pertes et profits exceptionnels	8.2
-	-	-	-	-	-	-					Impôts sur le revenu applicable	8.3
68	101	69	29	267	46	77					Bénéfice net (perte nette) pour la période observée	8
131	180	141	90	542	114	166					Bénéfices de base	10
Certains postes corrigés des variations saisonnières:												
5,556	6,048	5,616	5,651	22,871	6,092	6,812					Ventes de biens et de services	13
66	92	70	45	273	61	71					Revenus (pertes) d'exploitation	14
95	104	102	64	365	83	85					Bénéfice net (perte nette) avant impôts sur le revenu	15
75	78	73	41	267	53	52					Bénéfice net (perte nette) pour la période observée	16
139	154	143	106	542	124	135					Bénéfices de base	17

TABLE 139. Other Retail Industries(1)

Balance Sheet

Companies having \$10 million or more of total assets

Series	CANSIM 004919	1982				1983			
		I	II	III	IV	I	II	III	IV
millions of dollars									
Assets:									
1.1.1	Cash on hand and demand deposits	111	85	89	103	128	164	179	192
1.1.2	Short-term loans and advances to affiliated companies	64	32	22	18	18	38	38	39
1.1.3	Temporary investments	81	55	59	66	66	65	64	67
1.1.4	Accounts receivable	396	421	453	465	435	424	462	480
1.1.5	Inventories	1,303	1,345	1,322	1,346	1,290	1,393	1,474	1,545
1.1.6	Other current assets	40	48	53	44	38	50	55	46
1.1	Total current assets	1,995	1,986	1,998	2,042	1,975	2,134	2,272	2,369
1.2	Long-term intercorporate investments in affiliated companies	245	277	287	305	318	300	321	338
1.3	Long-term investments	115	120	113	112	129	133	106	125
1.4	Fixed assets (net)	817	841	842	864	877	899	932	946
1.5	Other assets	72	73	77	76	77	92	95	94
1	Total assets	3,244	3,297	3,317	3,399	3,376	3,558	3,726	3,872
2	Accumulated allowance for depreciation and depletion	502	523	535	543	579	599	606	622
Liabilities:									
Short-term loans:									
3.1.1.1	Bank loans	279	405	345	353	244	299	289	318
3.1.1.2	From affiliated companies, directors and shareholders	78	42	41	37	67	60	65	27
3.1.1.3	All other short-term loans and notes	34	38	53	44	71	62	61	54
3.1.1.4	Accounts payable	693	662	700	767	747	781	877	968
3.1.1.5	Portion of long-term debt payable within one year	25	25	25	27	35	34	29	27
3.1.1.6	Other current liabilities	22	18	20	23	21	23	26	38
3.1.1	Total current liabilities	1,131	1,190	1,184	1,251	1,185	1,259	1,347	1,432
3.1.2	Long-term debt: Bonds, debentures and serial notes	37	25	24	24	31	34	32	32
3.1.3	Mortgages and agreements of sale	79	85	69	65	66	67	78	77
3.1.4	Loans from affiliated companies	314	374	361	337	290	271	276	272
3.1.5	Loans from chartered banks	192	192	274	278	282	286	256	250
3.1.6	Other long-term debt	103	97	72	80	85	103	104	96
3.1.7	Less: Portion of long-term debt payable within one year	-25	-25	-25	-27	-35	-34	-29	-27
3.1.8	Other liabilities: Deferred income taxes	45	52	49	47	54	52	53	60
3.1.9	All other liabilities	36	39	33	32	27	28	33	28
3.1	Total liabilities	1,912	2,029	2,041	2,087	1,985	2,066	2,150	2,220
Shareholders' equity:									
3.2.1	Share capital	321	271	277	283	306	358	397	402
3.2.1.1	Preferred shares	151	147	104	104	115	162	168	169
3.2.1.2	Common shares	170	124	173	179	191	196	229	233
3.2.2	Contributed surplus	27	32	27	27	30	49	49	49
Retained earnings (deficit) and reserves:									
3.2.3.1	Balance at beginning of period	953	960	939	946	976	1,030	1,060	1,105
3.2.3.2	Prior period adjustments	-	-2	-2	-	-	-1	-1	-10
3.2.3.3	Net income (loss) for the period	43	13	18	55	52	24	55	94
3.2.3.4	Corporations employing the equity method	11	-2	-	1	6	-	1	3
3.2.3.5	Cash dividends declared	-9	-8	-5	-26	-8	-17	-18	-6
3.2.3.6	Transfers to/from contributed surplus and share capital (including stock dividends)	-	8	-	-	-	-	-	-1
3.2.3.7	Other adjustments	-38	-30	-4	-	4	24	8	-9
3.2.3	Balance at end of period	960	939	946	976	1,030	1,060	1,105	1,176
3.2.4	Appraisals and other equity	24	26	26	26	25	25	25	25
3.2	Total shareholders' equity	1,332	1,268	1,276	1,312	1,391	1,492	1,576	1,652
3	Total liabilities and shareholders' equity	3,244	3,297	3,317	3,399	3,376	3,558	3,726	3,872

See footnote(s) at end of statistical tables.

TABLEAU 139. Autre commerce de détail(1)

Bilan

Société dont l'actif total est de \$10 millions ou plus

1984				1985				CANSIM 004919	Série
I	II	III	IV	I	II	III	IV		
millions de dollars									
311	258	182	188	237	272			Actif:	
16	14	19	16	60	22			Encaisse et dépôts à demande	
72	72	132	182	112	115			Prêts et avances à court terme aux sociétés affiliées	
452	493	504	550	505	531			Placements temporaires	
1,465	1,556	1,650	1,732	1,643	1,783			Débiteurs	
47	58	70	58	62	69			Stocks	
								Autres disponibilités	
2,363	2,451	2,557	2,726	2,619	2,792			Total des disponibilités	
348	336	354	359	422	451			Placements à long terme dans les sociétés apparentées	
121	139	150	158	161	178			Placements à long terme	
988	1,010	1,029	1,061	1,077	1,096			Immobilisations (nettes)	
111	111	112	108	109	110			Tous les autres éléments d'actif	
3,931	4,047	4,202	4,412	4,388	4,627			Total de l'actif	
633	666	701	744	751	814			Provision accumulée pour amortissement et épusement	
								Passif:	
299	360	404	401	413	502			Emprunts à court terme:	
60	76	59	41	60	83			Emprunts bancaires	
111	118	114	134	108	120			Auprès de sociétés affiliées, directeurs et actionnaires	
								Tous les autres emprunts à court terme	
901	877	948	1,077	932	947			Créanciers	
25	32	31	39	40	39			Partie de la dette à long terme exigible en moins d'un an	
45	45	47	50	35	39			Autres exigibilités	
1,441	1,508	1,603	1,742	1,588	1,730			Total des exigibilités	
32	28	28	28	27	26			Dettes à long terme:	
111	100	95	95	96	100			Obligations garanties ou non et obligations remboursables par série	
224	238	232	250	283	287			Hypothèques et contrats de vente	
272	274	313	297	384	394			Emprunts de sociétés affiliées	
72	78	84	81	75	82			Emprunts auprès de banques à charte	
-25	-32	-31	-39	-40	-39			Autres dettes à long terme	
								Moins: Partie de la dette à long terme exigible en moins d'un an	
53	55	52	53	52	54			Autres éléments de passif:	
33	36	37	43	38	42			Impôts sur le revenu différés	
								Tous les autres éléments de passif	
2,213	2,285	2,413	2,550	2,503	2,676			Total du passif	
422	436	435	448	445	490			Avoir des actionnaires:	
189	202	202	206	206	217			Capital-actions	
233	234	233	242	239	273			Actions privilégiées	
								Actions ordinaires	
50	50	50	50	51	51			Surplus d'apport	
1,176	1,222	1,252	1,282	1,342	1,364			Bénéfices non répartis (déficit) et les réserves:	
1	3	-	-1	2	4			Solde au début de l'exercice	
98	41	50	104	84	52			Redressements de périodes antérieures	
-	-1	-	2	3	-			Bénéfice net (perte nette) pour la période observée	
-45	-11	-15	-38	-39	-19			Corporations utilisant la méthode comptabilisation	
-	-	-	-4	-	-			Dividendes déclarés en espèces	
-8	-2	-5	-3	-28	-16			Virements au surplus d'apport et capital-actions (y compris les dividendes en actions)	
								Autres redressements	
1,222	1,252	1,282	1,342	1,364	1,385			Solde à la fin de l'exercice	
24	24	22	22	25	25			Excédent de la valeur d'expertise et autres avoirs	
1,718	1,762	1,789	1,862	1,885	1,951			Total de l'avoir des actionnaires	
3,931	4,047	4,202	4,412	4,388	4,627			Total du passif et de l'avoir des actionnaires	

Voir note(s) à la fin des tableaux statistiques.

TABLE 140. Other Retail Industries(1)

Statement of Income

Companies having \$10 million or more of total assets

Series	CANSIM 004920	1982					1983				
		I	II	III	IV	Annual	I	II	III	IV	Annual
millions of dollars											
1	Sales of goods and services	1,614	1,516	1,655	1,835	6,620	1,772	1,724	1,983	2,205	7,684
	Operation expenses:										
2.1	Cost of merchandise sold (wholesale and retail industries)	1,029	950	1,036	1,157	4,172	1,126	1,104	1,255	1,373	4,858
2.2	Depreciation of buildings and equipment	23	23	25	28	99	26	31	30	31	118
2.3	Depletion	-	-	-	-	-	-	-	-	-	-
2.4	Amortization of deferred charges and intangible assets	-	-	-	-	-	1	-	-	2	3
	Interest on:										
2.6	Short-term loans	12	16	18	15	61	10	9	15	10	44
2.7	Long-term debt	20	18	20	18	76	14	16	17	17	64
2.11	Materials, labour and other expenses	475	489	517	524	2,005	522	526	585	618	2,251
2	Total operating expenses	1,559	1,496	1,616	1,742	6,413	1,699	1,686	1,902	2,051	7,338
3	Operating income (loss)	55	20	39	93	207	73	38	81	154	346
	Other income:										
	Dividends from:										
4.1	Canadian corporations	1	2	1	1	5	1	1	2	2	6
4.2	Foreign corporations	-	-	2	2	4	2	2	2	1	7
4.3	Interest	6	4	8	5	23	6	5	11	7	29
4.4	Gains (losses) on the translation of foreign currency	-	1	-1	-	-	-	1	-	1	2
4.5	Gains (losses) on sale of assets	1	-	-6	-	-5	-	-	-1	-	-1
4.6	All other income	6	5	3	5	19	6	5	5	8	24
4	Total other income	14	12	7	13	46	15	14	19	19	67
5	Income (loss) before provision for income taxes	69	32	46	106	253	88	52	100	173	413
	Provision for income and other corporation taxes:										
6	Current	25	18	26	44	113	34	28	43	71	176
7	Deferred	1	1	1	4	7	2	-	2	5	9
8.1	Net income (loss) before extraordinary items	43	13	19	58	133	52	24	55	97	228
8.2	Extraordinary gains (losses)	-	-	-1	-3	-4	-	-	-	-3	-3
8.3	Income tax related thereto	-	-	-	-	-	-	-	-	-	-
8	Net income (loss) for period	43	13	18	55	129	52	24	55	94	225
10	Base profit	90	52	77	133	352	114	81	129	203	527
	Capital expenditures:										
19.1	Land	1	3	2	2	8	2	1	6	1	10
19.2	Depreciable assets	31	40	35	57	163	35	33	52	48	168
19.3	Depletable assets	-	2	1	1	4	1	-	1	-	2
19	Total capital expenditures	32	45	38	60	175	38	34	59	49	180
	Selected items, seasonally adjusted:										
13	Sales of goods and services	1,590	1,651	1,682	1,697	6,620	1,748	1,859	2,010	2,067	7,684
14	Operating income (loss)	48	58	55	46	207	65	77	98	106	346
15	Income (loss) before provision for income taxes	62	70	62	59	253	80	91	117	125	413
16	Net income (loss) for period	36	37	28	28	129	44	49	66	66	225
17	Base profit	83	92	92	85	352	106	122	145	154	527

See footnote(s) at end of statistical tables.

TABLEAU 140. Autre commerce de détail(1)

État des revenus et dépenses

Société dont l'actif total est de \$10 millions ou plus

1984					1985					CANSIM 004920	Série	
I	II	III	IV	Annuel	I	II	III	IV	Annuel			
millions de dollars												
2,185	1,969	2,156	2,470	8,780	2,376	2,153					Ventes de biens et de services	1
Frais d'exploitation:												
1,390	1,240	1,372	1,555	5,557	1,436	1,394					Prix de revient des produits vendus (les industries de gros et de détail)	2.1
31	34	36	36	137	36	37					Amortissement des bâtiments et du matériel	2.2
-	-	-	-	-	-	-					Provision pour épuisement	2.3
1	1	1	3	6	1	1					Amortissement d'actif transitoire et d'immobilisations incorporelles	2.4
11	14	16	16	57	13	14					Intérêt versé:	
17	18	19	17	71	19	18					Dette à court terme	2.6
											Dette à long terme	2.7
616	618	646	685	2,565	756	615					Matières première, main d'oeuvre et autres frais	2.11
2,066	1,925	2,090	2,312	8,393	2,261	2,079					Total, frais d'exploitation	2
119	44	66	158	387	115	74					Revenus (pertes) d'exploitation	3
Autres revenus:												
18	2	2	1	23	2	1					Dividendes reçus de:	
2	2	2	2	8	2	1					Sociétés canadiennes	4.1
											Sociétés étrangères	4.2
10	10	13	11	44	11	10					Intérêt reçu	4.3
-	-1	-1	3	1	-	-					Gains (pertes) non réalisés sur la conversion des comptes exprimés en devises étrangères	4.4
-	1	-	-	1	-	1					Gains (pertes) sur réalisation d'actif	4.5
7	8	6	6	27	11	6					Tous les autres revenus	4.6
37	22	22	23	104	26	19					Total, autres revenus	4
156	66	88	181	491	141	93					Bénéfice net (perte nette) avant impôts sur le revenu	5
Impôts sur le revenu des sociétés:												
60	31	39	75	205	55	37					Exigibles	6
-	2	-	1	3	2	3					Différés	7
96	33	49	105	283	84	53					Bénéfice net (perte nette) avant pertes et profits exceptionnelles	8.1
2	8	1	-1	10	-	-1					Pertes et profits exceptionnels	8.2
-	-	-	-	-	-	-					Impôts sur le revenu applicable	8.3
98	41	50	104	293	84	52					Bénéfice net (perte nette) pour la période observée	8
170	99	124	216	609	176	129					Bénéfices de base	10
Dépenses en immobilisations:												
4	1	1	2	8	3	1					Terrains	19.1
43	58	63	63	227	55	51					Actif amortissable	19.2
-	2	-	1	3	-	1					Actif épuisable	19.3
47	61	64	66	238	58	53					Total, dépenses en immobilisations	19
Certains postes corrigés des variations saisonnières:												
2,161	2,105	2,182	2,332	8,780	2,340	2,312					Ventes de biens et de services	13
110	83	84	110	387	106	116					Revenus (pertes) d'exploitation	14
146	106	106	133	491	131	136					Bénéfice net (perte nette) avant impôts sur le revenu	15
89	66	62	76	293	74	78					Bénéfice net (perte nette) pour la période observée	16
161	140	140	168	609	167	173					Bénéfices de base	17

Voir note(s) à la fin des tableaux statistiques.

TABLE 141. Other Retail Industries(1)

Statement of Income

Estimate for entire universe of corporations

Series	CANSIM 004921	1982					1983				
		I	II	III	IV	Annual	I	II	III	IV	Annual
millions of dollars											
1	Sales of goods and services	8,950	8,913	9,512	9,938	37,313	10,042	9,757	10,422	11,356	41,577
Operation expenses:											
2.1	Cost of merchandise sold (wholesale and retail industries)	6,010	5,869	6,348	6,614	24,841	6,696	6,697	7,105	7,666	28,164
2.2	Depreciation of buildings and equipment	116	116	112	117	461	112	115	113	117	457
2.3	Depletion	-	-	-	-	-	-	-	-	-	-
2.4	Amortization of deferred charges and intangible assets	-	-	-	-	-	1	-	-	2	3
Interest on:											
2.6	Short-term loans	99	105	106	103	413	94	94	87	86	361
2.7	Long-term debt	101	97	85	83	366	85	88	92	87	352
2.11	Materials, labour and other expenses	2,433	2,497	2,678	2,763	10,371	2,805	2,561	2,727	3,067	11,160
2	Total operating expenses	8,759	8,684	9,329	9,680	36,452	9,793	9,555	10,124	11,025	40,497
3	Operating income (loss)	191	229	183	258	861	249	202	298	331	1,080
Other income:											
Dividends from:											
4.1	Canadian corporations	2	3	3	4	12	4	2	3	4	13
4.2	Foreign corporations	-	-	2	2	4	2	2	2	1	7
4.3	Interest	27	25	27	24	103	25	24	31	29	109
4.4	Gains (losses) on the translation of foreign currency	-	1	-1	-	-	-	1	-	1	2
4.5	Gains (losses) on sale of assets	11	12	5	12	40	14	9	9	12	44
4.6	All other income	17	15	23	22	77	19	19	19	26	83
4	Total other income	57	56	59	64	236	64	57	64	73	258
5	Income (loss) before provision for income taxes	248	285	242	322	1,097	313	259	362	404	1,338
Provision for income and other corporation taxes:											
6	Current	97	83	76	97	353	113	90	116	135	454
7	Deferred	1	1	1	4	7	2	-	2	5	9
8.1	Net income (loss) before extraordinary items	150	201	165	221	737	198	169	244	264	875
8.2	Extraordinary gains (losses)	-	-	-1	-3	-4	-	-	-	-3	-3
8.3	Income tax related thereto	-	-	-	-	-	-	-	-	-	-
8	Net income (loss) for period	150	201	164	218	733	198	169	244	261	872
10	Base profit	351	385	347	423	1,506	408	362	463	506	1,739
Selected items, seasonally adjusted:											
13	Sales of goods and services	8,882	9,244	9,536	9,651	37,313	9,952	10,111	10,462	11,052	41,577
14	Operating income (loss)	217	259	188	197	861	266	233	304	277	1,080
15	Income (loss) before provision for income taxes	274	317	247	259	1,097	331	291	367	349	1,338
16	Net income (loss) for period	170	224	162	177	733	212	193	241	226	872
17	Base profit	375	418	351	362	1,506	424	396	467	452	1,739

See footnote(s) at end of statistical tables.

TABLEAU 141. Autre commerce de détail(1)

État des revenus et dépenses

Estimation pour l'univers intégral des corporations

1984					1985					CANSIM 004921	Série	
I	II	III	IV	Annuel	I	II	III	IV	Annuel			
millions de dollars												
11,461	11,004	11,991	12,847	47,303	12,746	12,265					Ventes de biens et de services	1
Frais d'exploitation:												
7,862	7,603	8,311	8,773	32,549	8,840	8,823					Prix de revient des produits vendus (les industries de gros et de détail)	2.1
115	119	121	120	475	121	122					Amortissement des bâtiments et du matériel	2.2
-	-	-	-	-	-	-					Provision pour épuisement	2.3
1	1	1	3	6	1	1					Amortissement d'actif transitoire et d'immobilisations incorporelles	2.4
92	105	102	101	400	100	99					Intérêt versé:	
85	80	78	75	318	76	75					Dette à court terme	2.6
											Dette à long terme	2.7
2,916	2,804	3,007	3,330	12,057	3,257	2,841					Matières première, main d'oeuvre et autres frais	2.11
11,071	10,712	11,620	12,402	45,805	12,395	11,961					Total, frais d'exploitation	2
390	292	371	445	1,498	351	304					Revenus (pertes) d'exploitation	3
Autres revenus:												
19	5	5	2	31	3	3					Dividendes reçus de:	
2	2	2	2	8	2	1					Sociétés canadiennes	4.1
											Sociétés étrangères	4.2
30	30	34	31	125	31	30					Intérêt reçu	4.3
-	-1	-1	3	1	-	-					Gains (pertes) non réalisés sur la conversion des comptes exprimés en devises étrangères	4.4
11	9	7	9	36	9	10					Gains (pertes) sur réalisation d'actif	4.5
30	33	37	29	129	36	36					Tous les autres revenus	4.6
92	78	84	76	330	81	80					Total, autres revenus	4
482	370	455	521	1,828	432	384					Bénéfice net (perte nette) avant impôts sur le revenu	5
Impôts sur le revenu des sociétés:												
172	133	143	184	632	144	135					Exigibles	6
-	2	-	1	3	2	3					Différés	7
310	235	312	336	1,193	286	246					Bénéfice net (perte nette) avant pertes et profits exceptionnels	8.1
2	8	1	-1	10	-	-1					Pertes et profits exceptionnels	8.2
-	-	-	-	-	-	-					Impôts sur le revenu applicable	8.3
312	243	313	335	1,203	286	245					Bénéfice net (perte nette) pour la période observée	8
568	477	566	630	2,241	542	494					Bénéfices de base	10
Certains postes corrigés des variations saisonnières:												
11,355	11,372	12,040	12,536	47,303	12,639	12,694					Ventes de biens et de services	13
399	324	379	396	1,498	351	351					Revenus (pertes) d'exploitation	14
492	403	462	471	1,828	434	432					Bénéfice net (perte Nette) avant impôts sur le revenu	15
321	268	311	303	1,203	288	283					Bénéfice net (perte nette) pour la période observée	16
577	511	572	581	2,241	543	542					Bénéfices de base	17

Voir note(s) à la fin des tableaux statistiques.

TABLE 142. Real Estate Rentals Industry

Balance Sheet

Companies having \$10 million or more of total assets

Series	CANSIM 004937	1982				1983			
		I	II	III	IV	I	II	III	IV
millions of dollars									
Assets:									
1.1.1	Cash on hand and deposits	174	191	159	167	175	162	314	197
1.1.2	Short-term loans and advances to affiliated companies	195	212	166	148	172	164	144	157
1.1.3	Temporary investments	178	185	194	199	230	194	178	200
1.1.4	Accounts receivable	621	608	603	636	703	632	647	653
1.1.5	Inventories	52	62	25	23	16	17	12	13
1.1.6	Other current assets	42	43	69	77	65	68	43	38
1.1	Total current assets	1,262	1,301	1,216	1,250	1,361	1,237	1,338	1,258
1.2	Long-term intercorporate investments in affiliated companies	3,190	3,260	3,004	3,215	3,553	3,399	3,399	3,492
1.3.1	Long-term mortgages and agreements of sale	887	880	898	897	1,126	1,123	1,152	1,163
1.3.2	Other long-term investments	256	268	282	290	341	282	255	291
1.4	Fixed assets (net) for own use	58	57	61	109	68	67	65	65
1.6.1	Land under development and held for future development	1,592	1,613	1,610	1,605	1,855	1,878	1,837	1,956
1.6.2	Buildings under development	993	958	891	847	723	856	881	763
1.6.3	Rental properties	14,129	14,344	14,517	14,482	15,096	15,289	15,465	16,253
1.5	Other assets	261	314	400	414	401	394	362	345
1	Total assets	22,628	22,995	22,879	23,109	24,524	24,525	24,754	25,586
2	Accumulated allowance for depreciation and depletion	1,626	1,620	1,647	1,656	1,713	1,735	1,788	1,735
Liabilities:									
Short-term loans:									
3.1.1.1	Bank loans	1,750	1,810	1,498	1,621	1,823	2,042	1,954	2,032
3.1.1.2	From affiliated companies, directors and shareholders	8	14	15	15	21	18	17	19
3.1.1.3	All other short-term loans and notes	468	210	255	283	321	226	222	330
3.1.1.4	Accounts payable	948	970	1,001	1,065	1,160	1,071	1,057	1,222
3.1.1.5	Portion of long-term debt payable within one year	74	74	74	74	73	73	73	73
3.1.1.6	Other current liabilities	48	54	43	42	55	51	51	51
3.1.1	Total current liabilities	3,296	3,132	2,886	3,100	3,453	3,481	3,374	3,727
3.1.2	Long-term debt: Bonds, debentures and serial notes	2,039	2,051	1,959	1,852	1,752	1,591	1,617	1,686
3.1.3	Mortgages and agreements of sale	9,455	9,626	9,747	9,636	9,816	9,885	10,106	10,223
3.1.4	Loans from affiliated companies	1,456	1,718	1,745	1,769	2,040	1,918	1,883	1,984
3.1.5	Loans from chartered banks	690	617	564	621	750	847	787	827
3.1.6	Other long-term debt	310	392	534	586	704	713	794	712
3.1.7	Less: Portion of long-term debt payable within one year	-74	-74	-74	-74	-73	-73	-73	-73
3.1.8	Other liabilities: Deferred income taxes	1,047	1,061	1,073	1,083	1,240	1,280	1,332	1,390
3.1.9	All other liabilities	733	710	509	497	560	622	616	649
3.1	Total liabilities	18,952	19,233	18,943	19,070	20,242	20,264	20,436	21,125
Shareholders' equity:									
3.2.1	Share capital	2,033	2,120	2,117	2,212	2,242	2,194	2,225	2,296
3.2.1.1	Preferred shares	1,132	1,154	1,156	1,160	1,072	1,072	1,097	1,156
3.2.1.2	Common shares	901	966	961	1,052	1,170	1,122	1,128	1,140
3.2.2	Contributed surplus	186	164	188	188	203	246	262	271
Retained earnings (deficit) and reserves:									
3.2.3.1	Balance at beginning of period	1,093	1,235	1,268	1,405	1,446	1,580	1,589	1,568
3.2.3.2	Prior period adjustments	22	23	41	-	2	-2	2	-3
3.2.3.3	Net income (loss) for period	63	34	71	93	83	110	92	74
3.2.3.4	Corporations employing the equity method	2	-3	97	35	1	7	4	15
3.2.3.5	Cash dividends declared	-57	-27	-70	-68	-58	-26	-73	-75
3.2.3.6	Transfers to/from contributed surplus and share capital (including stock dividends)	-	-	-	-	49	-	-	-4
3.2.3.7	Other adjustments	112	6	-2	-19	57	-80	-46	88
3.2.3	Balance at end of period	1,235	1,268	1,405	1,446	1,580	1,589	1,568	1,663
3.2.4	Appraisals and other equity	222	210	226	193	257	232	263	231
3.2	Total shareholders' equity	3,676	3,762	3,936	4,039	4,282	4,261	4,318	4,461
3	Total liabilities and shareholders' equity	22,628	22,995	22,879	23,109	24,524	24,525	24,754	25,586

TABLEAU 142. Sociétés de location

Bilan

Société dont l'actif total est de \$10 millions ou plus

1984				1985				CANSIM 004937	Série
I	II	III	IV	I	II	III	IV		
millions de dollars									
								Actif:	
151	194	219	216	183	194	En caisse et dépôts		1.1.1	
144	155	182	149	131	194	Prêts et avances à court terme aux sociétés affiliées		1.1.2	
226	246	300	345	333	272	Placements temporaires		1.1.3	
600	550	521	449	478	489	Débiteurs		1.1.4	
16	16	15	13	13	13	Stocks		1.1.5	
45	50	52	56	72	81	Autres disponibilités		1.1.6	
1,182	1,211	1,289	1,228	1,210	1,243	Total des disponibilités		1.1	
3,737	3,935	3,740	3,844	3,760	3,818	Placements à long terme dans les sociétés apparentées		1.2	
1,202	1,132	1,128	1,125	1,200	1,200	Hypothèques et contrats de vente à long terme		1.3.1	
273	300	255	219	225	225	Autres placements à long terme		1.3.2	
136	183	230	297	287	306	Immobilisations (nettes) pour usage propre		1.4	
2,089	2,054	2,044	2,240	2,061	2,093	Terrains en voie d'aménagement et pour aménagement ultérieur		1.6.1	
804	891	794	733	852	895	Bâtiments en voie d'aménagement		1.6.2	
16,241	16,656	16,721	16,534	16,925	17,057	Propriétés locatives		1.6.3	
498	561	665	712	664	686	Tous les autres éléments d'actif		1.5	
26,162	26,923	26,866	26,932	27,184	27,523	Total de l'actif		1	
1,826	1,861	1,863	1,913	1,923	2,023	Provision accumulée pour amortissement et épuisement		2	
								Passif:	
1,809	1,572	1,402	1,200	1,281	1,153	Emprunts à court terme:			
59	94	143	176	217	241	Emprunts bancaires		3.1.1.1	
292	346	409	501	682	787	Auprès de sociétés affiliées, directeurs et actionnaires		3.1.1.2	
						Tous les autres emprunts à court terme		3.1.1.3	
1,039	915	883	883	1,021	997	Créanciers		3.1.1.4	
127	181	236	290	374	463	Partie de la dette à long terme exigible en moins d'un an		3.1.1.5	
79	92	102	107	135	159	Autres exigibilités		3.1.1.6	
3,405	3,200	3,175	3,157	3,710	3,800	Total des exigibilités		3.1.1	
2,043	2,161	2,171	2,126	2,369	2,407	Dettes à long terme:			
10,287	10,367	10,417	10,493	10,454	10,542	Obligations garanties ou non et obligations remboursables par série		3.1.2	
2,291	2,725	2,592	2,474	2,092	2,428	Hypothèques et contrats de vente		3.1.3	
961	1,088	1,108	1,189	1,320	1,312	Emprunts de sociétés affiliées		3.1.4	
784	882	943	937	829	688	Emprunts auprès de banques à charte		3.1.5	
-127	-181	-236	-290	-374	-463	Autres dettes à long terme		3.1.6	
						Moins: Partie de la dette à long terme exigible en moins d'un an		3.1.7	
1,292	1,322	1,327	1,310	1,324	1,339	Autres éléments de passif:			
625	633	545	673	372	286	Impôts sur le revenu différés		3.1.8	
						Tous les autres éléments de passif		3.1.9	
21,561	22,197	22,082	22,069	22,096	22,339	Total du passif		3.1	
								Avoir des actionnaires:	
2,350	2,408	2,467	2,564	2,511	2,643	Capital-actions		3.2.1	
1,197	1,178	1,213	1,162	1,150	1,267	Actions privilégiées		3.2.1.1	
1,153	1,230	1,254	1,402	1,361	1,376	Actions ordinaires		3.2.1.2	
265	288	302	322	412	432	Surplus d'apport		3.2.2	
								Bénéfices non répartis (déficit) et les réserves:	
1,663	1,590	1,618	1,608	1,595	1,732	Solde au début de l'exercice		3.2.3.1	
1	1	-22	-1	-	-	Redressements de périodes antérieures		3.2.3.2	
120	140	112	55	310	86	Bénéfice net (perte nette) pour la période observée		3.2.3.3	
71	-46	196	13	13	12	Corporations utilisant la méthode comptabilisation		3.2.3.4	
-70	-24	-130	-80	-100	-61	Dividendes déclarés en espèces		3.2.3.5	
3	-12	-	-4	-5	-1	Virements au surplus d'apport et capital-actions (y compris les dividendes en actions)		3.2.3.6	
-198	-31	-166	4	-83	-85	Autres redressements		3.2.3.7	
1,590	1,618	1,608	1,595	1,730	1,683	Solde à la fin de l'exercice		3.2.3	
396	412	407	382	435	426	Excédent de la valeur d'expertise et autres avoirs		3.2.4	
4,601	4,726	4,784	4,863	5,088	5,184	Total de l'avoir des actionnaires		3.2	
26,162	26,923	26,866	26,932	27,184	27,523	Total du passif et de l'avoir des actionnaires		3	

TABLE 143. Real Estate Rentals Industry

Statement of Income

Companies having \$10 million or more of total assets

Series	CANSIM 004938	1982					1983				
		I	II	III	IV	Annual	I	II	III	IV	Annual
millions of dollars											
Income from operations:											
1.1	Sale of land and buildings	94	77	67	67	305	72	126	133	203	534
1.2	Rental income	720	728	701	724	2,873	770	780	790	821	3,161
Operating expenses:											
2.1	Cost of land and buildings sold	56	45	26	37	164	41	83	93	160	377
2.2	Depreciation on rental properties and fixed assets	54	56	55	56	221	61	62	64	66	253
2.3	Depletion	-	-	-	-	-	-	-	-	-	-
2.4	Amortization of deferred charges and intangible assets	2	2	5	4	13	4	3	4	4	15
Interest expense:											
2.6	Short term loans	88	109	106	77	380	91	91	82	55	319
2.7.1	Long-term debt - mortgages	184	177	195	196	752	183	186	189	229	787
2.7.2	Long-term debt - loans, bonds, debentures and serial notes	71	95	119	114	399	94	90	89	94	367
2.11.1	Municipal taxes	63	78	71	74	286	76	89	87	84	336
2.11.2	Materials, labour, and other expenses	302	323	280	286	1,191	316	327	312	340	1,295
2	Total operating expenses	820	835	857	844	3,406	866	931	920	1,032	3,749
3	Operating income (loss)	-6	-80	-89	-53	-228	-24	-25	3	-8	-54
Other income:											
Dividends from:											
4.1	Canadian corporations	2	2	5	3	12	2	2	1	1	6
4.2	Foreign corporations	-	-	3	-	3	-	-	-	-	-
4.3	Interest income	78	78	83	62	301	65	64	63	53	245
4.4	Gains (losses) on the translation of foreign currency	-1	-33	-11	5	-40	2	-1	1	1	3
4.5	Gains (losses) on sales of assets	18	17	62	26	123	31	59	42	18	150
4.6	All other income	25	101	71	43	240	44	73	58	50	225
4	Total other income	122	165	213	139	639	144	197	165	123	629
5	Income (loss) before income taxes	116	85	124	86	411	120	172	168	115	575
Income taxes:											
6	Current	6	14	16	-2	34	4	22	23	16	65
7	Deferred	47	34	21	18	120	38	35	52	28	153
8.1	Net income (loss) before extraordinary items	63	37	87	70	257	78	115	93	71	357
8.2	Extraordinary gains (losses)	-	-3	-34	27	-10	4	-7	2	5	4
8.3	Income taxes related thereto	-	-	18	-4	14	1	2	-3	-2	-2
8	Net income (loss) for the period	63	34	71	93	261	83	110	92	74	359
10	Base profit	153	157	128	112	550	150	177	192	165	684
Capital expenditures:											
19.1	Land - for own use	-	-	-	-	-	-	-	-	-	-
19.2	Depreciable assets - for own use	1	2	-	-	3	1	1	3	2	7
19.3	Depletable assets - for own use	-	-	4	-	4	-	-	-	-	-
19.4.1	Rental properties	514	458	201	198	1,371	367	507	311	336	1,521
19.4.2	Properties being developed for sale	3	1	36	16	56	85	35	56	10	186
19	Total capital expenditures	518	461	241	214	1,434	453	543	370	348	1,714
Selected items, seasonally adjusted:											
13	Sales of goods and services	791	834	755	798	3,178	828	931	915	1,021	3,695
14	Operating income (loss)	-11	-63	-99	-55	-228	-27	-13	-	-14	-54
15	Income (loss) before provision for income taxes	119	90	92	110	411	127	171	139	138	575
16	Net income (loss) for period	64	38	57	102	261	88	109	80	82	359
17	Base profit	151	160	111	128	550	153	174	182	175	684

TABLEAU 143. Sociétés de location

État des revenus et dépenses

Société dont l'actif total est de \$10 millions ou plus

1984					1985					CANSIM 004938	Série	
I	II	III	IV	Annuel	I	II	III	IV	Annuel			
millions de dollars												
167	97	79	90	433	105	127					Revenus d'exploitation:	
821	822	840	869	3,352	949	967					Ventes de terrains et d'édifices	1.1
											Revenu locatif	1.2
											Frais d'exploitation:	
120	39	41	44	244	72	90					Coût des terrains et des édifices vendus	2.1
68	68	73	74	283	73	76					Amortissement de propriétés locatives et d'immobilisations	2.2
-	-	-	-	-	-	-					Provision pour épuisement	2.3
4	5	8	6	23	7	6					Amortissement d'actif transitoire et d'immobilisations incorporelles	2.4
											Intérêt versé:	
60	49	56	68	233	58	55					Dette à court terme	2.6
239	215	267	267	988	267	269					Dette à long terme - hypothèques	2.7.1
111	132	131	154	528	140	135					Dette à long terme - prêts, obligation, garanties ou non, et obligations remboursables par série	2.7.2
											Impôts municipaux	2.11.1
87	103	103	96	389	91	96					Matières première, main d'oeuvre et autres frais	2.11.2
338	338	313	310	1,299	422	456					Total, frais d'exploitation	2
1,027	949	992	1,019	3,987	1,130	1,183					Revenus (pertes) d'exploitation	3
-39	-30	-73	-60	-202	-76	-89					Autres revenus:	
											Dividendes de:	
5	41	4	3	53	9	15					Sociétés canadiennes	4.1
-	-	-	-	-	-	-					Sociétés étrangères	4.2
56	63	98	100	317	78	79					Intérêt reçu	4.3
4	1	4	-3	6	-7	-14					Gains (pertes) non réalisés sur la conversion des comptes exprimés en devises étrangères	4.4
33	29	9	4	75	46	51					Gains (pertes) sur réalisation d'actif	4.5
90	77	56	71	294	85	83					Tous autres revenus	4.6
188	211	171	175	745	211	214					Total, autres revenus	4
149	181	98	115	543	135	125					Bénéfice net (perte nette) avant impôts sur le revenu	5
											Impôts sur le revenu:	
16	20	44	21	101	19	21					Exigibles	6
42	37	10	26	115	28	23					Différés	7
91	124	44	68	327	88	81					Bénéfice net (perte nette) avant pertes et profits exceptionnels	8.1
27	15	83	-31	94	244	4					Pertes et profits exceptionnels	8.2
2	1	-15	18	6	-22	1					Impôt sur le revenu applicable	8.3
120	140	112	55	427	310	86					Bénéfice net (perte nette) pour la période observée	8
179	183	162	191	715	167	155					Bénéfices de base	10
											Dépenses en immobilisations:	
-	3	1	1	5	-	1					Terrains - pour usage propre	19.1
1	9	7	12	29	2	4					Actif amortissable - pour usage propre	19.2
-	-	15	-	15	-	2					Actif épuisable - pour usage propre	19.3
432	433	377	302	1,544	392	391					Propriétés locatives	19.4.1
53	33	47	28	161	21	30					Propriétés en voie d'aménagement en vue de la vente	19.4.2
486	478	447	343	1,754	415	428					Total, dépenses en immobilisations	19
											Certains postes corrigés des variations saisonnières:	
976	940	917	952	3,785	-	-					Ventes de biens et de services	13
-41	-21	-73	-67	-202	-	-					Revenus (pertes) d'exploitation	14
158	176	71	138	543	-	-					Bénéfice net (perte nette) avant impôts sur le revenu	15
126	136	101	64	427	-	-					Bénéfice net (perte nette) pour la période observée	16
184	176	156	199	715	-	-					Bénéfices de base	17

TABLE 144. Real Estate Rentals Industry

Statement of Income

Estimate for entire universe of corporations

Series	CANSIM 004939	1982					1983				
		I	II	III	IV	Annual	I	II	III	IV	Annual
millions of dollars											
	Income from operations:										
1.1	Sale of land and buildings	295	262	262	290	1,109	293	357	366	438	1,454
1.2	Rental income	1,772	1,889	1,828	1,922	7,411	1,948	1,962	1,982	2,059	7,951
	Operating expenses:										
2.1	Cost of land and buildings sold	206	190	173	206	775	212	259	274	342	1,087
2.2	Depreciation on rental properties and fixed assets	202	211	208	232	853	242	249	267	259	1,017
2.3	Depletion	-	-	-	-	-	-	-	-	-	-
2.4	Amortization of deferred charges and intangible assets	2	2	5	4	13	4	3	4	4	15
	Interest expense:										
2.6	Short term loans	146	174	178	148	646	170	183	170	136	659
2.7.1	Long-term debt - mortgages	518	491	534	519	2,062	492	491	503	556	2,042
2.7.2	Long-term debt - loans, bonds, debentures and serial notes	99	123	145	147	514	123	117	121	122	483
2.11.1	Municipal taxes	221	270	225	216	932	232	254	254	244	984
2.11.2	Materials, labour, and other expenses	730	787	735	819	3,071	809	800	750	846	3,205
2	Total operating expenses	2,124	2,248	2,203	2,291	8,866	2,284	2,356	2,343	2,509	9,492
3	Operating income (loss)	-57	-97	-113	-79	-346	-43	-37	5	-12	-87
	Other income:										
	Dividends from:										
4.1	Canadian corporations	15	15	18	14	62	14	14	13	13	54
4.2	Foreign corporations	-	-	3	-	3	-	-	-	-	-
4.3	Interest income	129	140	131	132	532	110	112	115	109	446
4.4	Gains (losses) on the translation of foreign currency	-1	-33	-11	5	-40	2	-1	1	1	3
4.5	Gains (losses) on sales of assets	48	34	82	44	208	50	79	64	43	236
4.6	All other income	76	168	130	109	483	101	121	112	112	446
4	Total other income	267	324	353	304	1,248	277	325	305	278	1,185
5	Income (loss) before income taxes	210	227	240	225	902	234	288	310	266	1,098
	Income taxes:										
6	Current	36	67	48	62	213	41	60	74	68	243
7	Deferred	46	33	20	17	116	41	39	51	32	163
8.1	Income (loss) before extraordinary items	128	127	172	146	573	152	189	185	166	692
8.2	Extraordinary gains (losses)	-	-3	-34	27	-10	4	-7	2	5	4
8.3	Income taxes related thereto	-	-	18	-4	14	1	2	-3	-2	-2
8	Net income (loss) for the period	128	124	156	169	577	157	184	184	169	694
10	Base profit	352	424	364	398	1,538	414	448	503	472	1,837
	Selected items, seasonally adjusted:										
13	Sales of goods and services	2,054	2,125	2,122	2,219	8,520	2,238	2,294	2,385	2,488	9,405
14	Operating income (loss)	-48	-89	-129	-80	-346	-31	-33	-5	-18	-87
15	Income (loss) before provision for income taxes	229	229	207	237	902	256	286	281	275	1,098
16	Net income (loss) for period	138	131	135	173	577	171	189	163	171	694
17	Base profit	366	425	348	399	1,538	436	442	494	465	1,837

TABLEAU 144. Sociétés de location

État des revenus et dépenses

Estimation pour l'univers intégral des corporations

1984					1985					CANSIM 004939	Série	
I	II	III	IV	Annuel	I	II	III	IV	Annuel			
millions de dollars												
514	481	540	559	2,094	495	482					Revenus d'exploitation:	
2,009	2,128	2,118	2,270	8,525	2,266	2,364					Ventes de terrains et d'édifices	1.1
											Revenu locatif	1.2
											Frais d'exploitation:	
385	327	384	394	1,490	362	355					Coût des terrains et des édifices vendus	2.1
240	249	248	267	1,004	254	256					Amortissement de propriétés locatives et d'immobilisations	2.2
-	-	-	-	-	-	-					Provision pour épuisement	2.3
4	5	8	6	23	7	6					Amortissement d'actif transitoire et d'immobilisations incorporelles	2.4
											Intérêt versé:	
149	134	128	148	559	130	122					Dette à court terme	2.6
598	579	633	637	2,447	617	634					Dette à long terme - hypothèques	2.7.1
134	160	156	178	628	163	161					Dette à long terme - prêts, obligations, garanties ou non, et obligations remboursables par série	2.7.2
276	285	292	305	1,158	291	306					Impôts municipaux	2.11.1
772	877	853	919	3,421	974	1,067					Matières première, main d'oeuvre et autres frais	2.11.2
2,558	2,616	2,702	2,854	10,730	2,798	2,907					Total, frais d'exploitation	2
-35	-7	-44	-25	-111	-37	-61					Revenus (pertes) d'exploitation	3
											Autres revenus:	
											Dividendes de:	
15	50	13	13	91	21	27					Sociétés canadiennes	4.1
-	-	-	-	-	-	-					Sociétés étrangères	4.2
118	133	161	174	586	138	136					Intérêt reçu	4.3
4	1	4	-3	6	-7	-14					Gains (pertes) non réalisés sur la conversion des comptes exprimés en devises étrangères	4.4
43	39	15	10	107	52	57					Gains (pertes) sur réalisation d'actif	4.5
135	121	95	111	462	129	123					Tous autres revenus	4.6
315	344	288	305	1,252	333	329					Total, autres revenus	4
280	337	244	280	1,141	296	268					Bénéfice net (perte nette) avant impôts sur le revenu	5
											Impôts sur le revenu:	
67	74	91	65	297	84	73					Exigibles	6
45	36	11	27	119	27	21					Différés	7
168	227	142	188	725	185	174					Bénéfice net (perte nette) avant pertes et profits exceptionnels	8.1
27	15	83	-31	94	244	4					Pertes et profits exceptionnels	8.2
2	1	-15	18	6	-22	1					Impôt sur le revenu applicable	8.3
197	243	210	175	825	407	179					Bénéfice net (perte nette) pour la période observée	8
462	501	468	533	1,964	491	460					Bénéfices de base	10
											Certains postes corrigés des variations saisonnières:	
2,528	2,582	2,696	2,813	10,619	2,779	2,827					Ventes de biens et de services	13
-22	-6	-51	-32	-111	-30	-58					Revenus (pertes) d'exploitation	14
305	332	216	288	1,141	313	264					Bénéfice net (perte nette) avant impôts sur le revenu	15
214	246	189	176	825	419	182					Bénéfice net (perte nette) pour la période observée	16
488	490	462	524	1,964	508	459					Bénéfices de base	17

TABLE 145. Real Estate Developers Industry(1,2)

Balance Sheet

Companies having \$10 million or more of total assets

Series	CANSIM 004940	1982				1983			
		I	II	III	IV	I	II	III	IV
millions of dollars									
Assets:									
1.1.1	Cash on hand and deposits	204	160	162	185	200	151	154	168
1.1.2	Short-term loans and advances to affiliated companies	192	200	222	231	269	274	321	246
1.1.3	Temporary investments	613	428	415	411	396	377	424	341
1.1.4	Accounts receivable	970	862	872	886	817	743	829	802
1.1.5	Inventories	62	32	64	66	50	43	44	54
1.1.6	Other current assets	29	40	40	39	27	26	26	47
1.1	Total current assets	2,070	1,722	1,775	1,818	1,759	1,614	1,798	1,658
1.2	Long-term intercorporate investments in affiliated companies	1,364	1,522	1,535	1,805	2,031	2,034	2,157	2,027
1.3.1	Long-term mortgages and agreements of sale	1,220	1,253	1,340	1,455	1,520	1,184	1,264	1,225
1.3.2	Other long-term investments	275	212	209	207	203	196	212	187
1.4	Fixed assets (net) for own use	342	193	190	218	155	146	139	130
1.6.1	Land under development and held for future development	4,818	4,800	4,916	4,781	4,784	4,815	4,845	4,628
1.6.2	Buildings under development	2,110	2,441	2,605	2,474	2,098	1,888	1,841	1,699
1.6.3	Rental properties	4,146	4,248	4,225	4,141	4,239	4,215	4,304	4,554
1.5	Other assets	244	333	356	356	221	204	200	463
1	Total assets	16,589	16,724	17,151	17,255	17,010	16,296	16,760	16,571
2	Accumulated allowance for depreciation and depletion	388	398	420	431	404	410	452	461
Liabilities:									
Short-term loans:									
3.1.1.1	Bank loans	2,841	2,763	2,954	3,015	3,106	3,027	3,039	3,047
3.1.1.2	From affiliated companies, directors and shareholders	87	86	82	79	90	86	82	85
3.1.1.3	All other short-term loans and notes	93	99	117	31	62	76	91	70
3.1.1.4	Accounts payable	1,164	1,059	1,073	1,267	1,198	1,100	1,534	1,490
3.1.1.5	Portion of long-term debt payable within one year	909	847	821	774	702	629	584	541
3.1.1.6	Other current liabilities	140	130	130	128	119	110	134	128
3.1.1	Total current liabilities	5,234	4,984	5,177	5,294	5,277	5,028	5,464	5,361
Long-term debt:									
3.1.2	Bonds, debentures and serial notes	767	816	826	1,003	677	670	714	730
3.1.3	Mortgages and agreements of sale	6,303	6,170	6,454	6,359	6,418	6,216	6,329	6,409
3.1.4	Loans from affiliated companies	787	762	704	667	765	744	688	728
3.1.5	Loans from chartered banks	694	672	737	757	771	750	739	744
3.1.6	Other long-term debt	561	1,023	981	953	768	656	582	510
3.1.7	Less: Portion of long-term debt payable within one year	-909	-847	-821	-774	-702	-629	-584	-541
Other liabilities:									
3.1.8	Deferred income taxes	862	824	808	836	841	849	788	748
3.1.9	All other liabilities	210	249	254	291	283	237	225	234
3.1	Total liabilities	14,509	14,653	15,120	15,386	15,098	14,521	14,945	14,923
Shareholders' equity:									
3.2.1	Share capital	728	722	738	734	736	774	918	923
3.2.1.1	Preferred shares	361	347	359	353	325	352	398	408
3.2.1.2	Common shares	367	375	379	381	411	422	520	515
3.2.2	Contributed surplus	43	41	31	31	32	40	35	37
Retained earnings (deficit) and reserves:									
3.2.3.1	Balance at beginning of period	1,171	998	990	952	837	849	667	570
3.2.3.2	Prior period adjustments	46	-11	-3	-41	-1	-	-3	-
3.2.3.3	Net income (loss) for period	25	-7	-52	-79	-36	-	-41	-202
3.2.3.4	Corporations employing the equity method	4	2	-5	-12	1	-48	-7	13
3.2.3.5	Cash dividends declared	-12	-11	-17	-12	-9	-3	-5	-2
3.2.3.6	Transfers to/from contributed surplus and share capital (including stock dividends)	1	-	-5	9	1	-8	-2	-
3.2.3.7	Other adjustments	-237	19	44	20	56	-123	-39	18
3.2.3	Balance at end of period	998	990	952	837	849	667	570	397
3.2.4	Appraisals and other equity	311	318	310	267	295	294	292	291
3.2	Total shareholders' equity	2,080	2,071	2,031	1,869	1,912	1,775	1,815	1,648
3	Total liabilities and shareholders' equity	16,589	16,724	17,151	17,255	17,010	16,296	16,760	16,571

See footnote(s) at end of statistical tables.

TABLEAU 145. Sociétés d'aménagement immobilier(1,2)

Bilan

Société dont l'actif total est de \$10 millions ou plus

1984				1985				CANSIM 004940	Série
I	II	III	IV	I	II	III	IV		
millions de dollars									
135	127	113	93	111	137			Actif:	
169	241	344	331	256	228			En caisse et dépôts	
291	371	337	335	199	188			Prêts et avances à court terme aux sociétés affiliées	
841	786	882	929	767	731			Placements temporaires	
61	51	48	36	32	26			Débiteurs	
66	72	70	71	64	44			Stocks	
								Autres disponibilités	
1,563	1,648	1,794	1,795	1,429	1,354			Total des disponibilités	
2,471	2,744	2,735	2,727	2,961	3,063			Placements à long terme dans les sociétés apparentées	
1,098	1,014	963	954	1,048	1,086			Hypothèques et contrats de vente à long terme	
158	189	179	183	170	194			Autres placements à long terme	
203	186	182	152	217	237			Immobilisations (nettes) pour usage propre	
4,096	3,809	3,526	3,566	3,233	3,203			Terrains en voie d'aménagement et pour aménagement ultérieur	
1,703	1,797	1,929	1,817	1,414	1,492			Bâtiments en voie d'aménagement	
4,251	4,613	4,491	4,610	5,006	4,938			Propriétés locatives	
428	483	472	496	410	492			Tous les autres éléments d'actif	
15,971	16,483	16,271	16,300	15,888	16,059			Total de l'actif	
435	498	515	529	825	842			Provision accumulée pour amortissement et épusement	
								Passif:	
3,097	3,171	3,219	3,114	2,290	2,370			Emprunts à court terme:	
91	98	73	77	248	205			Emprunts bancaires	
22	51	58	36	69	60			Après de sociétés affiliées, directeurs et actionnaires	
1,459	1,476	1,451	1,294	1,225	1,203			Tous les autres emprunts à court terme	
486	493	479	112	156	178			Créanciers	
159	182	147	178	163	136			Partie de la dette à long terme exigible en moins d'un an	
5,314	5,471	5,427	4,811	4,151	4,152			Autres exigibilités	
								Total des exigibilités	
718	827	758	695	801	812			Dettes à long terme:	
6,295	6,218	6,089	6,184	6,184	6,440			Obligations garanties ou non et obligations remboursables par série	
746	850	773	808	764	839			Hypothèques et contrats de vente	
754	810	811	835	845	843			Emprunts de sociétés affiliées	
360	332	292	297	519	447			Emprunts auprès de banques à charte	
-486	-493	-479	-112	-156	-178			Autres dettes à long terme	
								Moins: Partie de la dette à long terme exigible en moins d'un an	
733	779	781	722	778	783			Autres éléments de passif:	
258	317	334	351	244	288			Impôts sur le revenu différés	
14,692	15,111	14,786	14,591	14,130	14,426			Tous les autres éléments de passif	
								Total du passif	
								Avoir des actionnaires:	
921	1,158	1,276	1,554	1,664	1,809			Capital-actions	
394	434	505	402	486	441			Actions privilégiées	
527	724	771	1,152	1,178	1,368			Actions ordinaires	
17	166	172	126	251	95			Surplus d'apport	
								Bénéfices non répartis (déficit) et les réserves:	
397	237	-57	-58	-79	-249			Solde au début de l'exercice	
1	-61	-2	33	2	-7			Redressements de périodes antérieures	
-44	-42	-38	-68	-14	-9			Bénéfice net (perte nette) pour la période observée	
17	2	18	14	14	2			Corporations utilisant la méthode comptabilisation	
-3	-5	-4	-3	-110	-119			Dividendes déclarés en espèces	
-1	-1	-1	-	-83	-			Virements au surplus d'apport et capital-actions (y compris les dividendes en actions)	
-130	-187	26	3	21	51			Autres redressements	
237	-57	-58	-79	-249	-331			Solde à la fin de l'exercice	
104	105	95	108	92	60			Excédent de la valeur d'expertise et autres avoirs	
1,279	1,372	1,485	1,709	1,758	1,633			Total de l'avoir des actionnaires	
15,971	16,483	16,271	16,300	15,888	16,059			Total du passif et de l'avoir des actionnaires	

Voir note(s) à la fin des tableaux statistiques.

TABLE 146. Real Estate Developers Industry

Statement of Income

Companies having \$10 million or more of total assets

Series	CANSIM 004941	1982					1983				
		I	II	III	IV	Annual	I	II	III	IV	Annual
millions of dollars											
Income from operations:											
1.1	Sale of land and buildings	861	714	890	918	3,383	827	770	806	830	3,233
1.2	Rental income	189	202	219	213	823	197	209	208	213	827
Operating expenses:											
2.1	Cost of land and buildings sold	681	557	776	813	2,827	639	541	641	660	2,481
2.2	Depreciation on rental properties and fixed assets	25	24	29	31	109	28	24	26	27	105
2.3	Depletion	-	-	-	-	-	-	-	-	-	-
2.4	Amortization of deferred charges and intangible assets	1	2	2	2	7	1	2	2	2	7
Interest expense:											
2.6	Short term loans	128	111	102	92	433	85	73	66	64	288
2.7.1	Long-term debt - mortgages	132	151	147	123	553	135	104	125	119	483
2.7.2	Long-term debt - loans, bonds, debentures and serial notes	90	51	51	44	236	46	57	56	66	225
2.11.1	Municipal taxes	9	11	10	9	39	10	9	7	10	36
2.11.2	Materials, labour, and other expenses	251	234	205	258	948	274	314	316	337	1,241
2	Total operating expenses	1,317	1,141	1,322	1,372	5,152	1,218	1,124	1,239	1,285	4,866
3	Operating income (loss)	-267	-225	-213	-241	-946	-194	-145	-225	-242	-806
Other income:											
Dividends from:											
4.1	Canadian corporations	6	12	8	3	29	2	6	5	5	18
4.2	Foreign corporations	3	-	-	-	3	-	-	-	-	-
4.3	Interest income	74	81	59	71	285	63	58	60	53	234
4.4	Gains (losses) on the translation of foreign currency	-	-2	3	2	3	-	-2	-2	-1	-5
4.5	Gains (losses) on sales of assets	53	10	-7	10	66	19	16	28	11	74
4.6	All other income	169	135	89	94	487	103	92	122	123	440
4	Total other income	305	236	152	180	873	187	170	213	191	761
5	Income (loss) before income taxes	38	11	-61	-61	-73	-7	25	-12	-51	-45
Income taxes:											
6	Current	-28	-1	-3	-21	-53	-1	12	31	9	51
7	Deferred	48	9	-13	28	72	28	8	-4	-37	-5
8.1	Net income (loss) before extraordinary items	18	3	-45	-68	-92	-34	5	-39	-23	-91
8.2	Extraordinary gains (losses)	8	-11	-7	-12	-22	-2	-5	-2	-179	-188
8.3	Income taxes related thereto	-1	1	-	1	1	-	-	-	-	-
8	Net income (loss) for the period	25	-7	-52	-79	-113	-36	-	-41	-202	-279
10	Base profit	5	17	-34	-43	-55	1	31	-15	-37	-20
Capital expenditures:											
19.1	Land - for own use	41	17	6	6	70	6	6	6	9	27
19.2	Depreciable assets - for own use	27	2	2	2	33	8	5	10	5	28
19.3	Depletable assets - for own use	-	-	-	-	-	1	5	-	-	6
19.4.1	Rental properties	414	200	204	205	1,023	125	147	257	256	785
19.4.2	Properties being developed for sale	612	267	209	213	1,301	320	288	213	194	1,015
19	Total capital expenditures	1,094	486	421	426	2,427	460	451	486	464	1,861
Selected items, seasonally adjusted:											
13	Sales of goods and services	1,103	960	1,063	1,080	4,206	1,078	1,035	944	1,003	4,060
14	Operating income (loss)	-255	-231	-232	-228	-946	-188	-156	-240	-222	-806
15	Income (loss) before provision for income taxes	39	-	-67	-45	-73	-7	8	-14	-32	-45
16	Net income (loss) for periode	26	-14	-56	-69	-113	-35	-9	-45	-190	-279
17	Base profit	13	4	-41	-31	-55	6	12	-18	-20	-20

TABLEAU 146. Sociétés d'aménagement immobilier

État des revenus et dépenses

Société dont l'actif total est de \$10 millions ou plus

1984					1985					CANSIM 004941	Série	
I	II	III	IV	Annuel	I	II	III	IV	Annuel			
millions de dollars												
646	762	943	690	3,041	481	725					Revenus d'exploitation:	
212	243	239	231	925	257	239					Ventes de terrains et d'édifices	1.1
											Revenu locatif	1.2
											Frais d'exploitation:	
519	623	821	584	2,547	356	610					Coût des terrains et des édifices vendus	2.1
24	26	24	24	98	24	21					Amortissement de propriétés locatives et d'immobilisations	2.2
-	-	-	-	-	-	-					Provision pour épuisement	2.3
3	2	2	1	8	1	2					Amortissement d'actif transitoire et d'immobilisations incorporelles	2.4
											Intérêt versé:	
80	66	76	75	297	52	59					Dette à court terme	2.6
121	134	149	155	559	137	136					Dette à long terme - hypothèques	2.7.1
59	52	47	31	189	47	53					Dette à long terme - prêts, obligations, garanties ou non, et obligations remboursables par série	2.7.2
8	21	16	18	63	32	23					Impôts municipaux	2.11.1
255	282	276	296	1,109	266	234					Matières première, main d'oeuvre et autres frais	2.11.2
1,069	1,206	1,411	1,184	4,870	915	1,138					Total, frais d'exploitation	2
-211	-201	-229	-263	-904	-177	-174					Revenus (pertes) d'exploitation	3
											Autres revenus:	
5	4	4	3	16	2	2					Dividendes de:	
-	2	1	1	4	4	4					Sociétés canadiennes	4.1
											Sociétés étrangères	4.2
51	45	42	49	187	41	47					Intérêt reçu	4.3
-	-1	4	1	4	2	-					Gains (pertes) non réalisés sur la conversion des comptes exprimés en devises étrangères	4.4
7	12	26	8	53	13	9					Gains (pertes) sur réalisation d'actif	4.5
102	122	120	132	476	132	119					Tous autres revenus	4.6
165	184	197	194	740	194	181					Total, autres revenus	4
-46	-17	-32	-69	-164	17	7					Bénéfice net (perte nette) avant impôts sur le revenu	5
											Impôts sur le revenu:	
12	-1	9	16	36	22	14					Exigibles	6
-14	22	-3	-24	-19	3	4					Différés	7
-44	-38	-38	-61	-181	-8	-11					Bénéfice net (perte nette) avant pertes et profits exceptionnels	8.1
2	-5	-	-7	-10	-6	3					Pertes et profits exceptionnels	8.2
-2	1	-	-	-1	-	-1					Impôt sur le revenu applicable	8.3
-44	-42	-38	-68	-192	-14	-9					Bénéfice net (perte nette) pour la période observée	8
-31	-4	-40	-56	-131	25	19					Bénéfices de base	10
											Dépenses en immobilisations:	
4	5	14	7	30	3	4					Terrains - pour usage propre	19.1
6	4	2	3	15	10	6					Actif amortissable - pour usage propre	19.2
-	-	1	-	1	-	-					Actif épuisable - pour usage propre	19.3
177	299	236	191	903	235	302					Propriétés locatives	19.4.1
173	225	306	344	1,048	201	282					Propriétés en voie d'aménagement en vue de la vente	19.4.2
360	533	559	545	1,997	449	594					Total, dépenses en immobilisations	19
											Certains postes corrigés des variations saisonnières:	
910	1,068	1,103	885	3,966	-	-					Ventes de biens et de services	13
-209	-215	-239	-241	-904	-	-					Revenus (pertes) d'exploitation	14
-48	-37	-31	-48	-164	-	-					Bénéfice net (perte nette) avant impôts sur le revenu	15
-44	-53	-39	-56	-192	-	-					Bénéfice net (perte nette) pour la période observée	16
-30	-25	-39	-37	-131	-	-					Bénéfices de base	17

TABLE 147. Real Estate Developers Industry

Statement of Income

Estimate for entire universe of corporations

Series	CANSIM 004942	1982					1983				
		I	II	III	IV	Annual	I	II	III	IV	Annual
millions of dollars											
Income from operations:											
1.1	Sale of land and buildings	1,338	1,064	1,428	1,409	5,239	1,422	1,247	1,287	1,270	5,226
1.2	Rental income	325	342	345	323	1,335	303	316	313	328	1,260
Operating expenses:											
2.1	Cost of land and buildings sold	1,084	837	1,181	1,169	4,271	1,121	918	1,000	1,006	4,045
2.2	Depreciation on rental properties and fixed assets	44	45	49	51	189	49	44	50	53	196
2.3	Depletion	-	-	-	-	-	-	-	-	-	-
2.4	Amortization of deferred charges and intangible assets	1	2	2	2	7	1	2	2	2	7
Interest expense:											
2.6	Short term loans	169	178	169	170	686	155	138	124	129	546
2.7.1	Long-term debt - mortgages	184	205	200	168	757	179	158	185	184	706
2.7.2	Long-term debt - loans, bonds, debentures and serial notes	96	57	58	51	262	52	65	63	73	253
2.11.1	Municipal Taxes	16	22	22	21	81	23	20	19	20	82
2.11.2	Materials, labour, and other expenses	418	379	396	428	1,621	407	445	443	483	1,778
2	Total operating expenses	2,012	1,725	2,077	2,060	7,874	1,987	1,790	1,886	1,950	7,613
3	Operating income (loss)	-349	-319	-304	-328	-1,300	-262	-227	-286	-352	-1,127
Other income:											
Dividends from:											
4.1	Canadian corporations	10	16	12	7	45	6	10	9	9	34
4.2	Foreign corporations	3	-	-	-	3	-	-	-	-	-
4.3	Interest income	114	129	95	107	445	92	85	80	77	334
4.4	Gains (losses) on the translation of foreign currency	-	-2	3	2	3	-	-2	-2	-1	-5
4.5	Gains (losses) on sales of assets	61	13	-3	13	84	23	21	33	16	93
4.6	All other income	186	141	114	111	552	114	106	145	144	509
4	Total other income	374	297	221	240	1,132	235	220	265	245	965
5	Income (loss) before income taxes	25	-22	-83	-88	-168	-27	-7	-21	-107	-162
Income taxes:											
6	Current	-17	5	2	-18	-28	5	20	33	20	78
7	Deferred	36	2	-19	24	43	21	-2	-2	-61	-44
8.1	Income (loss) before extraordinary items	6	-29	-66	-94	-183	-53	-25	-52	-66	-196
8.2	Extraordinary gains (losses)	8	-11	-7	-12	-22	-2	-5	-2	-179	-188
8.3	Income taxes related thereto	-1	1	-	1	1	-	-	-	-	-
8	Net income (loss) for the period	13	-39	-73	-105	-204	-55	-30	-54	-245	-384
10	Base profit	-1	-2	-44	-57	-104	-6	10	-9	-76	-81
Selected items, seasonally adjusted:											
13	Sales of goods and services	1,650	1,463	1,769	1,692	6,574	1,729	1,633	1,561	1,563	6,486
14	Operating income (loss)	-345	-331	-322	-302	-1,300	-262	-246	-299	-320	-1,127
15	Income (loss) before provision for income taxes	22	-30	-89	-71	-168	-30	-23	-27	-82	-162
16	Net income (loss) for period	12	-45	-75	-96	-204	-57	-40	-56	-231	-384
17	Base profit	4	-18	-50	-40	-104	-4	-13	-12	-52	-81

TABLEAU 147. Sociétés d'aménagement immobilier

Etat des revenus et dépenses

Estimation pour l'univers intégral des corporations

1984					1985					CANSIM 004942	Série	
I	II	III	IV	Annuel	I	II	III	IV	Annuel			
millions de dollars												
1,101	1,282	1,426	1,150	4,959	936	1,307					Revenus d'exploitation:	
340	380	378	373	1,471	400	386					Ventes de terrains et d'édifices	1.1
											Revenu locatif	1.2
											Frais d'exploitation:	
811	947	1,147	889	3,794	656	1,000					Coût des terrains et des édifices vendus	2.1
58	59	56	58	231	58	45					Amortissement de propriétés locatives et d'immobilisations	2.2
-	-	-	-	-	-	-					Provision pour épuisement	2.3
3	2	2	1	8	1	2					Amortissement d'actif transitoire et d'immobilisations incorporelles	2.4
											Intérêt versé:	
145	126	138	135	544	113	119					Dette à court terme	2.6
181	194	209	218	802	201	201					Dette à long terme - hypothèques	2.7.1
64	56	50	34	204	50	57					Dette à long terme - prêts, obligations, garanties ou non, et obligations remboursables par série	2.7.2
20	34	29	31	114	46	40					Impôts municipaux	2.11.1
420	458	434	452	1,764	428	450					Matières première, main d'oeuvre et autres frais	2.11.2
1,702	1,876	2,065	1,818	7,461	1,553	1,914					Total, frais d'exploitation	2
-261	-214	-261	-295	-1,031	-217	-221					Revenus (pertes) d'exploitation	3
											Autres revenus:	
											Dividendes de:	
9	8	8	7	32	6	6					Sociétés canadiennes	4.1
-	2	1	1	4	4	4					Sociétés étrangères	4.2
79	75	71	79	304	69	73					Intérêt reçu	4.3
-	-1	4	1	4	2	-					Gains (pertes) non réalisés sur la conversion des comptes exprimés en devises étrangères	4.4
12	16	30	12	70	18	14					Gains (pertes) sur réalisation d'actif	4.5
118	140	137	146	541	147	134					Tous autres revenus	4.6
218	240	251	246	955	246	231					Total, autres revenus	4
-43	26	-10	-49	-76	29	10					Bénéfice net (perte nette) avant impôts sur le revenu	5
											Impôts sur le revenu:	
12	13	17	23	65	25	15					Exigibles	6
-13	24	-4	-25	-18	2	4					Différés	7
-42	-11	-23	-47	-123	2	-9					Bénéfice net (perte nette) avant pertes et profits exceptionnels	8.1
2	-5	-	-7	-10	-6	3					Pertes et profits exceptionnels	8.2
-2	1	-	-	-1	-	-1					Impôt sur le revenu applicable	8.3
-42	-15	-23	-54	-134	-4	-7					Bénéfice net (perte nette) pour la période observée	8
-3	64	6	-10	57	62	37					Bénéfices de base	10
											Certains postes corrigés des variations saisonnières:	
1,454	1,741	1,747	1,488	6,430	1,410	1,710					Ventes de biens et de services	13
-263	-237	-270	-261	-1,031	-221	-252					Revenus (pertes) d'exploitation	14
-48	7	-15	-20	-76	22	-15					Bénéfice net (perte nette) avant impôts sur le revenu	15
-45	-27	-24	-38	-134	-8	-22					Bénéfice net (perte nette) pour la période observée	16
-5	38	5	19	57	56	9					Bénéfices de base	17

TABLE 148. Hotel and Restaurant Industries

Balance Sheet

Companies having \$10 million or more of total assets

Series	CANSIM 004928	1982				1983			
		I	II	III	IV	I	II	III	IV
millions of dollars									
Assets:									
1.1.1	Cash on hand and demand deposits	51	45	24	24	24	21	22	22
1.1.2	Short-term loans and advances to affiliated companies	40	40	59	46	42	45	45	42
1.1.3	Temporary investments	59	67	87	95	94	94	99	83
1.1.4	Accounts receivable	162	163	183	179	208	222	236	242
1.1.5	Inventories	104	100	92	93	89	92	81	75
1.1.6	Other current assets	36	41	44	33	31	38	41	32
1.1	Total current assets	452	456	489	470	488	512	524	496
1.2	Long-term intercorporate investments in affiliated companies	190	200	180	197	218	211	224	213
1.3	Long-term investments	87	87	103	105	113	110	117	125
1.4	Fixed assets (net)	2,370	2,459	2,519	2,505	2,514	2,539	2,540	2,384
1.5	Other assets	99	109	101	101	91	89	88	97
1	Total assets	3,198	3,311	3,392	3,378	3,424	3,461	3,493	3,315
2	Accumulated allowance for depreciation and depletion	514	539	553	566	586	615	638	576
Liabilities:									
Short-term loans:									
3.1.1.1	Bank loans	181	194	212	214	248	292	275	257
3.1.1.2	From affiliated companies, directors and shareholders	46	47	50	49	51	50	48	49
3.1.1.3	All other short-term loans and notes	56	97	96	72	74	-	-	-
3.1.1.4	Accounts payable	338	338	345	345	316	321	336	320
3.1.1.5	Portion of long-term debt payable within one year	82	97	80	74	67	79	76	70
3.1.1.6	Other current liabilities	18	20	18	25	26	11	10	12
3.1.1	Total current liabilities	721	793	801	779	782	753	745	708
Long-term debt:									
3.1.2	Bonds, debentures and serial notes	157	161	156	156	155	152	151	114
3.1.3	Mortgages and agreements of sale	590	582	531	546	524	520	538	567
3.1.4	Loans from affiliated companies	289	320	319	307	320	327	339	304
3.1.5	Loans from chartered banks	429	437	447	483	482	590	584	599
3.1.6	Other long-term debt	211	209	284	261	300	268	245	225
3.1.7	Less: Portion of long-term debt payable within one year	-82	-97	-80	-74	-67	-79	-76	-70
Other liabilities:									
3.1.8	Deferred income taxes	132	136	144	142	135	135	140	124
3.1.9	All other liabilities	44	47	52	51	54	55	56	55
3.1	Total liabilities	2,491	2,588	2,654	2,651	2,685	2,721	2,722	2,626
Shareholders' equity:									
3.2.1	Share capital	274	285	272	269	267	272	276	211
3.2.1.1	Preferred shares	91	91	72	75	71	73	81	68
3.2.1.2	Common shares	183	194	200	194	196	199	195	143
3.2.2	Contributed surplus	40	40	38	38	38	38	39	62
Retained earnings (deficit) and reserves:									
3.2.3.1	Balance at beginning of period	327	342	347	377	382	383	380	408
3.2.3.2	Prior period adjustments	-	-	1	-	-	1	-	-
3.2.3.3	Net income (loss) for the period	-	21	27	8	-4	19	33	6
3.2.3.4	Corporations employing the equity method	-	-	-	-	-	-	-	-
3.2.3.5	Cash dividends declared	-2	-4	-1	-8	-1	-9	-1	-19
3.2.3.6	Transfers to/from contributed surplus and share capital (including stock dividends)	-	-	-	-	-1	-	-	-
3.2.3.7	Other adjustments	17	-12	3	5	7	-14	-4	-23
3.2.3	Balance at end of period	342	347	377	382	383	380	408	372
3.2.4	Appraisals and other equity	51	51	51	38	51	50	48	44
3.2	Total shareholders' equity	707	723	738	727	739	740	771	689
3	Total liabilities and shareholders' equity	3,198	3,311	3,392	3,378	3,424	3,461	3,493	3,315

TABLEAU 148. Hôtels et restauration

Bilan

Société dont l'actif total est de \$10 millions ou plus

1984				1985				CANSIM 004928	Série
I	II	III	IV	I	II	III	IV		
millions de dollars									
21	34	53	50	30	26			Actif:	
36	45	52	81	77	55			Encaisse et dépôts à demande	
92	87	53	46	47	44			Prêts et avances à court terme aux sociétés affiliées	
235	233	216	244	292	357			Placements temporaires	
73	73	76	78	75	74			Débiteurs	
29	34	34	30	28	33			Stocks	
								Autres disponibilités	
486	506	484	529	549	589			Total des disponibilités	
202	206	239	226	273	272			Placements à long terme dans les sociétés apparentées	
139	140	156	135	122	114			Placements à long terme	
2,475	2,471	2,446	2,452	2,402	2,446			Immobilisations (nettes)	
109	110	113	103	101	117			Tous les autres éléments d'actif	
3,411	3,433	3,438	3,445	3,447	3,538			Total de l'actif	
595	583	601	613	616	641			Provision accumulée pour amortissement et epuisement	
								Passif:	
								Emprunts à court terme:	
216	205	216	205	204	253			Emprunts bancaires	
70	62	55	85	61	48			Auprès de sociétés affiliées, directeurs et actionnaires	
37	38	24	52	53	48			Tous les autres emprunts à court terme	
322	351	341	357	326	326			Créanciers	
76	70	69	79	86	89			Partie de la dette à long terme exigible en moins d'un an	
9	14	19	20	25	45			Autres exigibilités	
730	740	724	798	755	809			Total des exigibilités	
133	176	175	171	140	128			Dettes à long terme:	
								Obligations garanties ou non et obligations remboursables par série	
618	637	620	611	556	576			Hypothèques et contrats de vente	
338	357	355	337	381	368			Emprunts de sociétés affiliées	
613	530	474	452	497	517			Emprunts auprès de banques à charte	
194	195	181	168	158	164			Autres dettes à long terme	
-76	-70	-69	-79	-86	-89			Moins: Partie de la dette à long terme exigible en moins d'un an	
117	120	139	128	128	128			Autres éléments de passif:	
61	65	72	57	73	70			Impôts sur le revenu différés	
								Tous les autres éléments de passif	
2,728	2,750	2,671	2,643	2,602	2,671			Total du passif	
								Avoir des actionnaires:	
								Capital-actions	
212	215	270	273	316	320			Actions privilégiées	
67	72	128	129	167	178			Actions ordinaires	
145	143	142	144	149	142			Surplus d'apport	
63	63	64	64	67	72			Bénéfices non répartis (déficit) et les réserves:	
								Solde au début de l'exercice	
372	360	373	392	412	413			Redressements de périodes antérieures	
-	1	-	-	6	-1			Bénéfice net (perte nette) pour la période observée	
-3	18	23	12	-3	16			Corporations utilisant la méthode comptabilisation	
-	-1	-	-	-	-			Dividendes déclarés en espèces	
-4	-6	-1	-5	-1	-5			Virements au surplus d'apport et capital-actions (y compris les dividendes en actions)	
-2	-	-	-	-	-			Autres redressements	
-3	1	-3	13	-1	3			Solde à la fin de l'exercice	
360	373	392	412	413	426			Excédent de la valeur d'expertise et autres avoirs	
48	32	41	53	49	49			Total de l'avoir des actionnaires	
683	683	767	802	845	867			Total du passif et de l'avoir des actionnaires	
3,411	3,433	3,438	3,445	3,447	3,538				

TABLE 149. Hotel and Restaurant Industries

Statement of Income

Companies having \$10 million or more of total assets

Series	CANSIM 004929	1982					1983				
		I	II	III	IV	Annual	I	II	III	IV	Annual
millions of dollars											
1	Sales of goods and services	729	834	840	806	3,209	702	823	872	868	3,265
	Operation expenses:										
2.2	Depreciation of buildings and equipment	30	31	31	32	124	29	34	33	33	129
2.3	Depletion	-	-	-	-	-	-	-	-	-	-
2.4	Amortization of deferred charges and intangible assets	1	1	1	1	4	1	-	-	1	2
	Interest on:										
2.6	Short-term loans	7	8	9	9	33	11	10	9	9	39
2.7	Long-term debt	42	43	43	43	171	46	49	47	47	189
2.11	Materials, labour and other expenses	660	737	721	721	2,839	644	725	741	773	2,883
2	Total operating expenses	740	820	805	806	3,171	731	818	830	863	3,242
3	Operating income (loss)	-11	14	35	-	38	-29	5	42	5	23
	Other income:										
	Dividends from:										
4.1	Canadian corporations	1	-	-	-1	-	-	4	1	-	5
4.2	Foreign corporations	-	-	-	-	-	-	-	-	-	-
4.3	Interest	4	6	5	5	20	8	8	7	5	28
4.4	Gains (losses) on the translation of foreign currency	-1	-	-	-	-1	-	-	-	-	-
4.5	Gains (losses) on sale of assets	5	2	3	6	16	3	3	4	-1	9
4.6	All other income	9	19	10	15	53	10	10	8	10	38
4	Total other income	18	27	18	25	88	21	25	20	14	80
5	Income (loss) before provision for income taxes	7	41	53	25	126	-8	30	62	19	103
	Provision for income and other corporation taxes:										
6	Current	6	13	22	16	57	9	16	26	8	59
7	Deferred	2	4	5	1	12	-5	1	6	6	8
8.1	Net income (loss) before extraordinary items	-1	24	26	8	57	-12	13	30	5	36
8.2	Extraordinary gains (losses)	1	-3	1	-	-1	8	6	3	1	18
8.3	Income tax related thereto	-	-	-	-	-	-	-	-	-	-
8	Net income (loss) for period	-	21	27	8	56	-4	19	33	6	54
10	Base profit	33	71	82	53	239	19	57	90	54	220
	Capital expenditures:										
19.1	Land	15	8	4	4	31	3	8	6	4	21
19.2	Depreciable assets	106	109	87	84	386	60	91	65	69	285
19.3	Depletable assets	-	-	-	-	-	-	-	-	-	-
19	Total capital expenditures	121	117	91	88	417	63	99	71	73	306
	Selected items, seasonally adjusted:										
13	Sales of goods and services	799	816	794	800	3,209	778	802	828	857	3,265
14	Operating income (loss)	16	12	6	4	38	-1	2	13	9	23
15	Income (loss) before provision for income taxes	35	36	26	29	126	22	24	35	22	103
16	Net income (loss) for period	17	17	11	11	56	14	14	18	8	54
17	Base profit	62	66	54	57	239	49	52	62	57	220

TABLEAU 149. Hôtellerie et restauration

État des revenus et dépenses

Société dont l'actif total est de \$10 millions ou plus

1984					1985					CANSIM 004929	Série	
I	II	III	IV	Annuel	I	II	III	IV	Annuel			
millions de dollars												
783	879	908	876	3,446	725	839					Ventes de biens et de services	1
Frais d'exploitation:												
32	32	31	30	125	27	31					Amortissement des bâtiments et du matériel	2.2
-	-	-	-	-	-	-					Provision pour épuisement	2.3
1	2	3	2	8	2	1					Amortissement d'actif transitoire et d'immobilisations incorporelles	2.4
9	9	7	8	33	6	7					Intérêt versé:	
47	45	42	40	174	36	36					Dette à court terme	2.6
											Dette à long terme	2.7
705	772	797	776	3,050	670	748					Matières premières, main d'oeuvre et autres frais	2.11
794	860	880	856	3,390	741	823					Total, frais d'exploitation	2
-11	19	28	20	56	-16	16					Revenus (pertes) d'exploitation	3
Autres revenus:												
-	-	1	-	1	-	-					Dividendes reçus de:	
-	-	-	-	-	-	-					Sociétés canadiennes	4.1
											Sociétés étrangères	4.2
4	6	5	6	21	6	6					Intérêt reçu	4.3
-	-	-	-5	-5	-2	-					Gains (pertes) non réalisés sur la conversion des comptes exprimés en devises étrangères	4.4
-	2	1	2	5	3	3					Gains (pertes) sur réalisation d'actif	4.5
8	8	6	7	29	7	6					Tous les autres revenus	4.6
12	16	13	10	51	14	15					Total, autres revenus	4
1	35	41	30	107	-2	31					Bénéfice net (perte nette) avant impôts sur le revenu	5
Impôts sur le revenu des sociétés:												
11	15	19	26	71	11	21					Exigibles	6
-5	3	5	-7	-4	-	1					Différés	7
-5	17	17	11	40	-13	9					Bénéfice net (perte nette) avant pertes et profits exceptionnels	8.1
2	1	5	1	9	10	7					Pertes et profits exceptionnels	8.2
-	-	1	-	1	-	-					Impôts sur le revenu applicable	8.3
-3	18	23	12	50	-3	16					Bénéfice net (perte nette) pour la période observée	8
34	67	73	65	239	26	60					Bénéfices de base	10
Dépenses en immobilisations:												
7	10	8	3	28	12	13					Terrains	19.1
45	62	52	61	220	47	78					Actif amortissable	19.2
-	-	-	-	-	-	-					Actif épuisable	19.3
52	72	60	64	248	59	91					Total, dépenses en immobilisations	19
Certains postes corrigés des variations saisonnières:												
864	855	865	862	3,446	808	816					Ventes de biens et de services	13
17	16	-1	24	56	12	13					Revenus (pertes) d'exploitation	14
32	29	14	32	107	28	25					Bénéfice net (perte nette) avant impôts sur le revenu	15
16	12	8	14	50	16	11					Bénéfice net (perte nette) pour la période observée	16
65	61	45	68	239	57	54					Bénéfices de base	17

TABLE 150. Hotel and Restaurant Industries

Statement of Income

Estimate for entire universe of corporations

Series	CANSIM 004930	1982					1983				
		I	II	III	IV	Annual	I	II	III	IV	Annual
millions of dollars											
1	Sales of goods and services	2,840	3,258	3,282	3,133	12,513	2,807	3,227	3,513	3,465	13,012
	Operation expenses:										
2.2	Depreciation of buildings and equipment	121	123	123	124	491	120	126	126	128	500
2.3	Depletion	-	-	-	-	-	-	-	-	-	-
2.4	Amortization of deferred charges and intangible assets	1	1	1	1	4	1	-	-	1	2
	Interest on:										
2.6	Short-term loans	26	30	29	31	116	33	31	31	28	123
2.7	Long-term debt	154	156	156	145	611	146	145	143	138	572
2.11	Materials, labour and other expenses	2,563	2,874	2,865	2,807	11,109	2,556	2,861	3,052	3,101	11,570
2	Total operating expenses	2,865	3,184	3,174	3,108	12,331	2,856	3,163	3,352	3,396	12,767
3	Operating income (loss)	-25	74	108	25	182	-49	64	161	69	245
	Other income:										
	Dividends from:										
4.1	Canadian corporations	2	2	1	1	6	1	5	1	1	8
4.2	Foreign corporations	-	-	-	-	-	-	-	-	-	-
4.3	Interest	16	16	16	14	62	18	18	17	15	68
4.4	Gains (losses) on the translation of foreign currency	-1	-	-	-	-1	-	-	-	-	-
4.5	Gains (losses) on sale of assets	14	18	19	17	68	12	18	19	12	61
4.6	All other income	14	32	20	20	86	20	24	22	17	83
4	Total other income	45	68	56	52	221	51	65	59	45	220
5	Income (loss) before provision for income taxes	20	142	164	77	403	2	129	220	114	465
	Provision for income and other corporation taxes:										
6	Current	10	43	63	39	155	12	56	97	50	215
7	Deferred	2	4	5	1	12	-5	1	6	6	8
8.1	Net income (loss) before extraordinary items	8	95	96	37	236	-5	72	117	58	242
8.2	Extraordinary gains (losses)	1	-3	1	-	-1	8	6	3	1	18
8.3	Income tax related thereto	-	-	-	-	-	-	-	-	-	-
8	Net income (loss) for period	9	92	97	37	235	3	78	120	59	260
10	Base profit	127	246	268	184	825	110	232	326	230	898
	Selected items, seasonally adjusted:										
13	Sales of goods and services	3,064	3,179	3,137	3,133	12,513	3,066	3,146	3,350	3,450	13,012
14	Operating income (loss)	51	59	39	33	182	34	48	88	75	245
15	Income (loss) before provision for income taxes	103	115	95	90	403	92	101	147	125	465
16	Net income (loss) for period	61	73	52	49	235	59	59	73	69	260
17	Base profit	206	226	197	196	825	197	210	252	239	898

TABLEAU 150. Hôtellerie et restauration

État des revenus et dépenses

Estimation pour l'univers intégral des corporations

1984					1985					CANSIM 004930	Série
I	II	III	IV	Annuel	I	II	III	IV	Annuel		
millions de dollars											
3,231	3,729	3,948	3,871	14,779	3,362	3,852				Ventes de biens et de services	1
										Frais d'exploitation:	
122	128	125	126	501	118	123				Amortissement des bâtiments et du matériel	2.2
-	-	-	-	-	-	-				Provision pour épuisement	2.3
1	2	3	2	8	2	1				Amortissement d'actif transitoire et d'immobilisations incorporelles	2.4
										Intérêt versé:	
34	32	31	31	128	30	30				Dette à court terme	2.6
133	125	124	120	502	116	116				Dette à long terme	2.7
2,958	3,352	3,503	3,518	13,331	3,126	3,480				Matières premières, main d'oeuvre et autres frais	2.11
3,248	3,639	3,786	3,797	14,470	3,392	3,750				Total, frais d'exploitation	2
-17	90	162	74	309	-30	102				Revenus (pertes) d'exploitation	3
										Autres revenus:	
-	-	1	-	1	-	-				Dividendes reçus de:	
-	-	-	-	-	-	-				Sociétés canadiennes	4.1
										Sociétés étrangères	4.2
14	16	16	17	63	16	14				Intérêt reçu	4.3
-	-	-	-5	-5	-2	-				Gains (pertes) non réalisés sur la conversion des comptes exprimés en devises étrangères	4.4
6	17	14	14	51	9	18				Gains (pertes) sur réalisation d'actif	4.5
20	24	19	20	83	20	19				Tous les autres revenus	4.6
40	57	50	46	193	43	51				Total, autres revenus	4
23	147	212	120	502	13	153				Bénéfice net (perte nette) avant impôts sur le revenu	5
										Impôts sur le revenu des sociétés:	
16	46	66	54	182	14	64				Exigibles	6
-5	3	5	-7	-4	-	1				Différés	7
12	98	141	73	324	-1	88				Bénéfice net (perte nette) avant pertes et profits exceptionnels	8.1
2	1	5	1	9	10	7				Pertes et profits exceptionnels	8.2
-	-	1	-	1	-	-				Impôts sur le revenu applicable	8.3
14	99	147	74	334	9	95				Bénéfice net (perte nette) pour la période observée	8
140	260	325	239	964	126	259				Bénéfices de base	10
										Certains postes corrigés des variations saisonnières:	
3,513	3,644	3,774	3,848	14,779	3,648	3,773				Ventes de biens et de services	13
71	73	86	79	309	60	85				Revenus (pertes) d'exploitation	14
117	118	137	130	502	110	125				Bénéfice net (perte nette) avant impôts sur le revenu	15
73	78	99	84	334	69	75				Bénéfice net (perte nette) pour la période observée	16
233	237	248	246	964	221	236				Bénéfices de base	17

TABLE 151. Services to Business Management Industries

Balance Sheet

Companies having \$10 million or more of total assets

Series	CANSIM 004931	1982				1983			
		I	II	III	IV	I	II	III	IV
millions of dollars									
Assets:									
1.1.1	Cash on hand and demand deposits	69	89	71	174	94	98	145	124
1.1.2	Short-term loans and advances to affiliated companies	169	166	141	146	69	79	89	83
1.1.3	Temporary investments	188	194	183	175	363	428	403	427
1.1.4	Accounts receivable	1,294	1,307	1,319	1,230	1,292	1,250	1,278	1,357
1.1.5	Inventories	540	518	536	492	439	401	396	417
1.1.6	Other current assets	130	146	122	112	129	130	118	145
1.1	Total current assets	2,390	2,420	2,372	2,329	2,386	2,386	2,429	2,553
1.2	Long-term intercorporate investments in affiliated companies	341	344	378	374	366	366	385	381
1.3	Long-term investments	138	146	142	153	154	134	120	121
1.4	Fixed assets (net)	1,721	1,710	1,756	1,717	1,683	1,612	1,587	1,648
1.5	Other assets	290	308	334	364	472	528	553	587
1	Total assets	4,880	4,928	4,982	4,937	5,061	5,026	5,074	5,290
2	Accumulated allowance for depreciation and depletion	1,423	1,479	1,545	1,470	1,531	1,480	1,518	1,481
Liabilities:									
Short-term loans:									
3.1.1.1	Bank loans	316	410	355	317	393	364	207	224
3.1.1.2	From affiliated companies, directors and shareholders	108	109	115	122	102	112	97	88
3.1.1.3	All other short-term loans and notes	17	18	7	11	17	19	140	142
3.1.1.4	Accounts payable	1,222	1,208	1,206	1,186	1,198	1,220	1,220	1,329
3.1.1.5	Portion of long-term debt payable within one year	121	122	128	90	88	76	76	82
3.1.1.6	Other current liabilities	206	187	136	108	141	129	153	139
3.1.1	Total current liabilities	1,990	2,054	1,947	1,834	1,939	1,920	1,893	2,004
Long-term debt:									
3.1.2	Bonds, debentures and serial notes	103	107	92	89	88	87	132	130
3.1.3	Mortgages and agreements of sale	76	65	68	67	53	54	68	57
3.1.4	Loans from affiliated companies	313	336	396	340	266	198	200	192
3.1.5	Loans from chartered banks	241	242	293	343	322	241	256	310
3.1.6	Other long-term debt	191	167	202	198	227	219	208	174
3.1.7	Less: Portion of long-term debt payable within one year	-121	-122	-128	-90	-88	-76	-76	-82
Other liabilities:									
3.1.8	Deferred income taxes	204	199	215	233	235	244	251	271
3.1.9	All other liabilities	163	175	143	140	148	153	141	152
3.1	Total liabilities	3,160	3,223	3,228	3,154	3,190	3,040	3,073	3,208
Shareholders' equity:									
3.2.1	Share capital	465	471	482	501	509	501	485	489
3.2.1.1	Preferred shares	136	113	130	133	157	169	158	162
3.2.1.2	Common shares	329	358	352	368	352	332	327	327
3.2.2	Contributed surplus	66	69	69	67	70	70	69	70
Retained earnings (deficit) and reserves:									
3.2.3.1	Balance at beginning of period	1,233	1,185	1,161	1,199	1,211	1,288	1,411	1,443
3.2.3.2	Prior period adjustments	-1	-4	-3	1	2	-	-	2
3.2.3.3	Net income (loss) for the period	56	31	89	78	99	77	87	132
3.2.3.4	Corporations employing the equity method	-	-	2	5	1	1	1	-
3.2.3.5	Cash dividends declared	-63	-33	-30	-43	-37	-38	-45	-59
3.2.3.6	Transfers to/from contributed surplus and share capital (including stock dividends)	4	6	-	-	14	17	1	-
3.2.3.7	Other adjustments	-44	-24	-20	-29	-2	66	-12	2
3.2.3	Balance at end of period	1,185	1,161	1,199	1,211	1,288	1,411	1,443	1,520
3.2.4	Appraisals and other equity	4	4	4	4	4	4	4	3
3.2	Total shareholders' equity	1,720	1,705	1,754	1,783	1,871	1,986	2,001	2,082
3	Total liabilities and shareholders' equity	4,880	4,928	4,982	4,937	5,061	5,026	5,074	5,290

TABLEAU 151. Services à la direction des entreprises

Bilan

Société dont l'actif total est de \$10 millions ou plus

1984				1985				CANSIM 004931	Série
I	II	III	IV	I	II	III	IV		
millions de dollars									
98	129	158	126	98	102			Actif:	
97	102	99	100	129	114			Encaisse et dépôts à demande	1.1.1
343	364	364	423	305	237			Prêts et avances à court terme aux sociétés affiliées	1.1.2
1,474	1,550	1,650	1,631	1,856	1,841			Placements temporaires	1.1.3
392	480	541	477	478	495			Débiteurs	1.1.4
105	126	119	132	152	169			Stocks	1.1.5
								Autres disponibilités	1.1.6
2,509	2,751	2,931	2,889	3,018	2,958			Total des disponibilités	1.1
362	390	362	350	372	363			Placements à long terme dans les sociétés apparentées	1.2
117	128	127	127	130	130			Placements à long terme	1.3
1,605	1,610	1,626	1,649	1,676	1,717			Immobilisations (nettes)	1.4
641	724	783	849	939	934			Tous les autres éléments d'actif	1.5
5,234	5,603	5,829	5,864	6,135	6,102			Total de l'actif	1
1,548	1,493	1,543	1,548	1,571	1,782			Provision accumulée pour amortissement et épuisement	2
								Passif:	
216	200	190	217	257	259			Emprunts à court terme:	
77	78	75	55	51	67			Emprunts bancaires	3.1.1.1
160	69	81	135	160	130			Auprès de sociétés affiliées, directeurs et actionnaires	3.1.1.2
								Tous les autres emprunts à court terme	3.1.1.3
1,205	1,333	1,432	1,352	1,374	1,324			Créanciers	3.1.1.4
86	70	99	105	177	116			Partie de la dette à long terme exigible en moins d'un an	3.1.1.5
172	214	294	178	305	281			Autres exigibilités	3.1.1.6
1,916	1,964	2,171	2,042	2,324	2,177			Total des exigibilités	3.1.1
136	139	141	70	125	60			Dettes à long terme:	
58	61	69	59	61	65			Obligations garanties ou non et obligations remboursables par série	3.1.2
191	260	265	260	218	215			Hypothèques et contrats de vente	3.1.3
320	251	249	232	250	247			Emprunts de sociétés affiliées	3.1.4
185	273	287	284	317	310			Emprunts auprès de banques à charte	3.1.5
-86	-70	-99	-105	-177	-116			Autres dettes à long terme	3.1.6
								Moins: Partie de la dette à long terme exigible en moins d'un an	3.1.7
272	292	310	423	442	461			Autres éléments de passif:	
98	101	69	93	88	88			Impôts sur le revenu différés	3.1.8
								Tous les autres éléments de passif	3.1.9
3,090	3,271	3,462	3,358	3,648	3,507			Total du passif	3.1
								Avoir des actionnaires:	
495	601	618	642	628	693			Capital-actions	3.2.1
162	160	160	183	164	205			Actions privilégiées	3.2.1.1
333	441	458	459	464	488			Actions ordinaires	3.2.1.2
40	37	40	46	39	38			Surplus d'apport	3.2.2
1,520	1,604	1,689	1,704	1,813	1,813			Bénéfices non répartis (déficit) et les réserves:	
1	3	-8	-	-3	-2			Solde au début de l'exercice	3.2.3.1
144	120	43	139	147	116			Redressements de périodes antérieures	3.2.3.2
1	1	-	-	1	3			Bénéfice net (perte nette) pour la période observée	3.2.3.3
-47	-44	-23	-28	-171	-23			Corporations utilisant la méthode comptabilisation	3.2.3.4
-	-	-1	-	-	-3			Dividendes déclarés en espèces	3.2.3.5
-15	5	4	-2	26	-46			Virements au surplus d'apport et capital-actions (y compris les dividendes en actions)	3.2.3.6
								Autres redressements	3.2.3.7
1,604	1,689	1,704	1,813	1,813	1,858			Solde à la fin de l'exercice	3.2.3
5	5	5	5	7	6			Excédent de la valeur d'expertise et autres avoirs	3.2.4
2,144	2,332	2,367	2,506	2,487	2,595			Total de l'avoir des actionnaires	3.2
5,234	5,603	5,829	5,864	6,135	6,102			Total du passif et de l'avoir des actionnaires	3

TABLE 152. Services to Business Management Industries

Statement of Income

Companies having \$10 million or more of total assets

Series	CANSIM 004932	1982					1983				
		I	II	III	IV	Annual	I	II	III	IV	Annual
millions of dollars											
1	Sales of goods and services	1,527	1,616	1,630	1,824	6,597	1,715	1,737	1,678	1,926	7,056
	Operation expenses:										
2.2	Depreciation of buildings and equipment	113	116	117	128	474	117	106	105	99	427
2.3	Depletion	-	-	-	-	-	1	-	-	-	1
2.4	Amortization of deferred charges and intangible assets	1	1	1	1	4	-	2	1	1	4
	Interest on:										
2.6	Short-term loans	12	15	16	12	55	12	11	11	9	43
2.7	Long-term debt	28	28	34	32	122	26	24	25	25	100
2.11	Materials, labour and other expenses	1,272	1,344	1,320	1,526	5,462	1,400	1,439	1,384	1,598	5,821
2	Total operating expenses	1,426	1,504	1,488	1,699	6,117	1,556	1,582	1,526	1,732	6,396
3	Operating income (loss)	101	112	142	125	480	159	155	152	194	660
	Other income:										
	Dividends from:										
4.1	Canadian corporations	2	3	2	3	10	1	3	2	5	11
4.2	Foreign corporations	-	-	-	-	-	-	-	-	-	-
4.3	Interest	15	16	16	18	65	21	23	26	27	97
4.4	Gains (losses) on the translation of foreign currency	-14	-3	1	3	-13	-	-1	-	1	-
4.5	Gains (losses) on sale of assets	4	-14	3	4	-3	6	5	4	2	17
4.6	All other income	2	1	4	5	12	3	3	3	4	13
4	Total other income	9	3	26	33	71	31	33	35	39	138
5	Income (loss) before provision for income taxes	110	115	168	158	551	190	188	187	233	798
	Provision for income and other corporation taxes:										
6	Current	51	61	80	38	230	89	76	67	93	325
7	Deferred	5	-1	1	41	46	5	14	19	19	57
8.1	Net income (loss) before extraordinary items	54	55	87	79	275	96	98	101	121	416
8.2	Extraordinary gains (losses)	2	-24	2	-1	-21	2	-23	-16	11	-26
8.3	Income tax related thereto	-	-	-	-	-	1	2	2	-	5
8	Net income (loss) for period	56	31	89	78	254	99	77	87	132	395
10	Base profit	232	246	280	277	1,035	301	289	287	325	1,202
	Capital expenditures:										
19.1	Land	3	-	-	1	4	-	4	-	-	4
19.2	Depreciable assets	238	232	223	230	923	159	170	178	224	731
19.3	Depletable assets	3	1	-	-	4	-	-	1	-	1
19	Total capital expenditures	244	233	223	231	931	159	174	179	224	736
	Selected items, seasonally adjusted:										
13	Sales of goods and services	1,543	1,629	1,693	1,732	6,597	1,732	1,751	1,747	1,826	7,056
14	Operating income (loss)	95	111	153	121	480	148	154	166	192	660
15	Income (loss) before provision for income taxes	105	116	182	148	551	179	191	204	224	798
16	Net income (loss) for period	54	32	95	73	254	94	79	94	128	395
17	Base profit	225	248	293	269	1,035	290	292	302	318	1,202

TABLEAU 152. Services à la direction des entreprises

État des revenus et dépenses

Société dont l'actif total est de \$10 millions ou plus

1984					1985					CANSIM 004932	Série	
I	II	III	IV	Annuel	I	II	III	IV	Annuel			
millions de dollars												
1,852	1,854	1,867	2,106	7,679	1,998	1,950					Ventes de biens et de services	1
											Frais d'exploitation:	
96	93	91	95	375	78	84					Amortissement des bâtiments et du matériel	2.2
-	-	-	-	-	-	-					Provision pour épuisement	2.3
1	2	2	3	8	1	2					Amortissement d'actif transitoire et d'immobilisations incorporelles	2.4
8	9	10	11	38	9	12					Intérêt versé:	
25	24	25	24	98	22	22					Dette à court terme	2.6
											Dette à long terme	2.7
1,482	1,536	1,586	1,759	6,363	1,648	1,649					Matières premières, main d'oeuvre et autres frais	2.11
1,612	1,664	1,714	1,892	6,882	1,758	1,769					Total, frais d'exploitation	2
240	190	153	214	797	240	181					Revenus (pertes) d'exploitation	3
											Autres revenus:	
1	1	3	2	7	1	1					Dividendes reçus de:	
-	-	-	1	1	-	-					Sociétés canadiennes	4.1
											Sociétés étrangères	4.2
27	17	17	17	78	15	14					Intérêt reçu	4.3
-4	-7	-5	-2	-18	-3	-2					Gains (pertes) non réalisés sur la conversion des comptes exprimés en devises étrangères	4.4
1	1	-	-	2	1	1					Gains (pertes) sur réalisation d'actif	4.5
4	5	5	11	25	11	13					Tous les autres revenus	4.6
29	17	20	29	95	25	27					Total, autres revenus	4
269	207	173	243	892	265	208					Bénéfice net (perte nette) avant impôts sur le revenu	5
											Impôts sur le revenu des sociétés:	
135	66	59	-8	252	100	82					Exigibles	6
-6	27	20	121	162	23	18					Différés	7
140	114	94	130	478	142	108					Bénéfice net (perte nette) avant pertes et profits exceptionnels	8.1
4	9	-51	10	-28	6	8					Pertes et profits exceptionnels	8.2
-	-3	-	-1	-4	-1	-					Impôts sur le revenu applicable	8.3
144	120	43	139	446	147	116					Bénéfice net (perte nette) pour la période observée	8
368	307	268	341	1,284	345	294					Bénéfices de base	10
											Dépenses en immobilisations:	
3	2	3	2	10	-	-					Terrains	19.1
235	190	179	241	845	187	182					Actif amortissable	19.2
-	-	-	-	-	7	-					Actif épuisable	19.3
238	192	182	243	855	194	182					Total, dépenses en immobilisations	19
1,868	1,870	1,939	2,002	7,679	2,009	1,979					Certains postes corrigés des variations saisonnières:	
224	191	168	214	797	219	189					Ventes de biens et de services	13
253	212	191	236	892	244	220					Revenus (pertes) d'exploitation	14
137	123	51	135	446	137	122					Bénéfice net (perte nette) avant impôts sur le revenu	15
353	311	285	335	1,284	325	305					Bénéfice net (perte nette) pour la période observée	16
											Bénéfices de base	17

TABLE 153. Services to Business Management Industries

Statement of Income

Estimate for entire universe of corporations

Series	CANSIM 004933	1982					1983				
		I	II	III	IV	Annual	I	II	III	IV	Annual
millions of dollars											
1	Sales of goods and services	4,060	4,384	4,198	4,588	17,230	4,028	4,012	4,078	4,576	16,694
Operation expenses:											
2.2	Depreciation of buildings and equipment	190	193	197	210	790	195	185	190	188	758
2.3	Depletion	-	-	-	-	-	1	-	-	-	1
2.4	Amortization of deferred charges and intangible assets	1	1	1	1	4	-	2	1	1	4
Interest on:											
2.6	Short-term loans	57	58	67	54	236	54	54	55	48	211
2.7	Long-term debt	84	72	74	68	298	65	64	61	61	251
2.11	Materials, labour and other expenses	3,413	3,743	3,624	4,084	14,864	3,422	3,380	3,473	3,974	14,249
2	Total operating expenses	3,745	4,067	3,963	4,417	16,192	3,737	3,685	3,780	4,272	15,474
3	Operating income (loss)	315	317	235	171	1,038	291	327	298	304	1,220
Other income:											
Dividends from:											
4.1	Canadian corporations	12	15	13	20	60	6	13	11	16	46
4.2	Foreign corporations	-	-	-	-	-	-	-	-	-	-
4.3	Interest	37	41	39	39	156	33	36	45	47	161
4.4	Gains (losses) on the translation of foreign currency	-14	-3	1	3	-13	-	-1	-	1	-
4.5	Gains (losses) on sale of assets	18	-3	12	18	45	20	17	15	13	65
4.6	All other income	21	23	16	9	69	16	15	14	19	64
4	Total other income	74	73	81	89	317	75	80	85	96	336
5	Income (loss) before provision for income taxes	389	390	316	260	1,355	366	407	383	400	1,556
Provision for income and other corporation taxes:											
6	Current	150	162	130	67	509	150	145	130	140	565
7	Deferred	-5	-12	-3	38	18	5	14	19	19	57
8.1	Net Income (loss) before extraordinary items	244	240	189	155	828	211	248	234	241	934
8.2	Extraordinary gains (losses)	2	-24	2	-1	-21	2	-23	-16	11	-26
8.3	Income tax related thereto	-	-	-	-	-	1	2	2	-	5
8	Net income (loss) for period	246	216	191	154	807	214	227	220	252	913
10	Base profit	564	575	488	430	2,057	536	565	548	559	2,208
Selected items, seasonally adjusted:											
13	Sales of goods and services	4,200	4,393	4,315	4,322	17,230	4,175	4,031	4,193	4,295	16,694
14	Operating income (loss)	314	300	258	166	1,038	285	307	327	301	1,220
15	Income (loss) before provision for income taxes	395	376	339	245	1,355	366	391	412	387	1,556
16	Net income (loss) for period	251	204	202	150	807	217	214	234	248	913
17	Base profit	559	559	512	427	2,057	527	546	578	557	2,208

TABLEAU 153. Services à la direction des entreprises

Etat des revenus et dépenses

Estimation pour l'univers intégral des corporations

1984					1985					CANSIM 004933	Série	
I	II	III	IV	Annuel	I	II	III	IV	Annuel			
millions de dollars												
4,219	4,409	4,495	4,943	18,066	4,300	4,485					Ventes de biens et de services	1
Frais d'exploitation:												
184	182	181	179	726	162	171					Amortissement des bâtiments et du matériel	2.2
-	-	-	-	-	-	-					Provision pour épuisement	2.3
1	2	2	3	8	1	2					Amortissement d'actif transitoire et d'immobilisations incorporelles	2.4
47	53	51	47	198	45	50					Intérêt versé:	
60	63	66	54	243	52	53					Dette à court terme	2.6
											Dette à long terme	2.7
3,608	3,810	3,953	4,319	15,690	3,711	3,911					Matières premières, main d'oeuvre et autres frais	2.11
3,900	4,110	4,253	4,602	16,865	3,971	4,187					Total, frais d'exploitation	2
319	299	242	341	1,201	329	298					Revenus (pertes) d'exploitation	3
Autres revenus:												
8	9	11	11	39	8	10					Dividendes reçus de:	
-	-	-	1	1	-	-					Sociétés canadiennes	4.1
											Sociétés étrangères	4.2
39	30	31	35	135	32	29					Intérêt reçu	4.3
-4	-7	-5	-2	-18	-3	-2					Gains (pertes) non réalisés sur la conversion des comptes exprimés en devises étrangères	4.4
10	15	11	11	47	13	12					Gains (pertes) sur réalisation d'actif	4.5
21	24	26	30	101	28	32					Tous les autres revenus	4.6
74	71	74	86	305	78	81					Total, autres revenus	4
393	370	316	427	1,506	407	379					Bénéfice net (perte nette) avant impôts sur le revenu	5
Impôts sur le revenu des sociétés:												
183	131	115	70	499	158	153					Exigibles	6
-6	27	20	121	162	23	18					Différés	7
216	212	181	236	845	226	208					Bénéfice net (perte nette) avant pertes et profits exceptionnels	8.1
6	13	-51	10	-22	6	8					Pertes et profits exceptionnels	8.2
-	-3	-	-1	-4	-1	-					Impôts sur le revenu applicable	8.3
222	222	130	245	819	231	216					Bénéfice net (perte nette) pour la période observée	8
564	537	482	589	2,172	552	532					Bénéfices de base	10
Certains postes corrigés des variations saisonnières:												
4,373	4,433	4,608	4,652	18,066	4,457	4,532					Ventes de biens et de services	13
310	277	273	341	1,201	313	283					Revenus (pertes) d'exploitation	14
390	352	348	416	1,506	398	369					Bénéfice net (perte nette) avant impôts sur le revenu	15
224	208	145	242	819	229	207					Bénéfice net (perte nette) pour la période observée	16
554	515	514	589	2,172	536	518					Bénéfices de base	17

TABLE 154. Other Service Industries(1)

Balance Sheet

Companies having \$10 million or more of total assets

Series	CANSIM 004934	1982				1983			
		I	II	III	IV	I	II	III	IV
millions of dollars									
Assets:									
1.1.1	Cash on hand and demand deposits	38	31	33	25	29	88	64	63
1.1.2	Short-term loans and advances to affiliated companies	216	234	265	236	259	261	276	299
1.1.3	Temporary investments	89	170	154	187	200	211	213	212
1.1.4	Accounts receivable	303	304	319	318	299	321	317	332
1.1.5	Inventories	131	126	130	134	130	126	127	131
1.1.6	Other current assets	51	51	47	47	42	47	44	43
1.1	Total current assets	828	916	948	947	959	1,054	1,041	1,080
1.2	Long-term intercorporate investments in affiliated companies	328	360	365	365	358	364	431	443
1.3	Long-term investments	61	62	47	45	46	43	44	40
1.4	Fixed assets (net)	2,064	2,105	2,128	2,127	2,043	2,080	2,090	2,083
1.5	Other assets	194	198	237	240	263	265	271	266
1	Total assets	3,475	3,641	3,725	3,724	3,669	3,806	3,877	3,912
2	Accumulated allowance for depreciation and depletion	824	869	891	958	959	989	1,047	1,041
Liabilities:									
Short-term loans:									
3.1.1.1	Bank loans	208	271	241	263	238	291	242	247
3.1.1.2	From affiliated companies, directors and shareholders	103	108	108	103	125	137	128	118
3.1.1.3	All other short-term loans and notes	97	90	131	110	142	145	159	145
3.1.1.4	Accounts payable	366	327	326	299	316	322	329	347
3.1.1.5	Portion of long-term debt payable within one year	72	76	84	86	98	103	73	68
3.1.1.6	Other current liabilities	56	53	63	64	61	67	73	73
3.1.1	Total current liabilities	902	925	953	925	980	1,065	1,004	998
Long-term debt:									
3.1.2	Bonds, debentures and serial notes	225	229	231	224	218	191	193	146
3.1.3	Mortgages and agreements of sale	122	123	112	112	114	111	126	146
3.1.4	Loans from affiliated companies	302	319	324	325	315	344	391	449
3.1.5	Loans from chartered banks	324	311	367	364	323	328	354	343
3.1.6	Other long-term debt	391	417	423	422	379	384	371	386
3.1.7	Less: Portion of long-term debt payable within one year	-72	-76	-84	-86	-98	-103	-73	-68
Other liabilities:									
3.1.8	Deferred income taxes	207	211	218	229	215	222	226	225
3.1.9	All other liabilities	95	98	102	114	119	120	124	117
3.1	Total liabilities	2,496	2,557	2,646	2,629	2,565	2,662	2,716	2,742
Shareholders' equity:									
3.2.1	Share capital	480	535	559	562	552	564	577	573
3.2.1.1	Preferred shares	53	121	119	111	98	99	99	100
3.2.1.2	Common shares	427	414	440	451	454	465	478	473
3.2.2	Contributed surplus	36	63	29	42	39	43	44	45
Retained earnings (deficit) and reserves:									
3.2.3.1	Balance at beginning of period	442	460	483	489	489	510	534	537
3.2.3.2	Prior period adjustments	-	-	-	-1	20	-1	1	-1
3.2.3.3	Net income (loss) for the period	13	16	24	15	12	22	12	20
3.2.3.4	Corporations employing the equity method	-	18	-3	-3	-2	8	6	4
3.2.3.5	Cash dividends declared	-3	-7	-6	-10	-8	-6	-6	-8
3.2.3.6	Transfers to/from contributed surplus and share capital (including stock dividends)	-	-	-	-	1	-1	-	-
3.2.3.7	Other adjustments	8	-4	-9	-1	-2	2	-10	-5
3.2.3	Balance at end of period	460	483	489	489	510	534	537	547
3.2.4	Appraisals and other equity	3	3	2	2	3	3	3	5
3.2	Total shareholders' equity	979	1,084	1,079	1,095	1,104	1,144	1,161	1,170
3	Total liabilities and shareholders' equity	3,475	3,641	3,725	3,724	3,669	3,806	3,877	3,912

See footnote(s) at end of statistical tables.

TABLEAU 154. Autres services(1)

Bilan

Société dont l'actif total est de \$10 millions ou plus

1984				1985				CANSIM 004934	Série
I	II	III	IV	I	II	III	IV		
millions de dollars									
60	64	50	45	48	63			Actif:	
318	331	478	410	370	369			Encaisse et dépôts à demande 1.1.1	
85	78	110	104	105	119			Prêts et avances à court terme aux sociétés affiliées 1.1.2	
317	340	340	301	301	316			Placements temporaires 1.1.3	
129	140	138	171	172	175			Débiteurs 1.1.4	
44	55	49	59	62	61			Stocks 1.1.5	
								Autres disponibilités 1.1.6	
953	1,008	1,165	1,090	1,058	1,103			Total des disponibilités 1.1	
170	169	207	223	303	308			Placements à long terme dans les sociétés apparentées 1.2	
34	32	33	28	22	21			Placements à long terme 1.3	
2,125	2,223	2,260	2,239	2,280	2,343			Immobilisations (nettes) 1.4	
282	297	313	317	319	332			Tous les autres éléments d'actif 1.5	
3,564	3,729	3,978	3,897	3,982	4,107			Total de l'actif 1	
1,120	1,135	1,176	1,209	1,200	1,232			Provision accumulée pour amortissement et épusement 2	
								Passif:	
259	241	241	241	279	316			Emprunts à court terme:	
147	181	237	157	137	127			Emprunts bancaires 3.1.1.1	
93	121	109	110	101	109			Auprès de sociétés affiliées, directeurs et actionnaires 3.1.1.2	
								Tous les autres emprunts à court terme 3.1.1.3	
323	365	375	380	376	384			Créanciers 3.1.1.4	
80	58	89	70	69	71			Partie de la dette à long terme exigible en moins d'un an 3.1.1.5	
64	69	80	84	80	85			Autres exigibilités 3.1.1.6	
966	1,035	1,131	1,042	1,042	1,092			Total des exigibilités 3.1.1	
147	141	139	133	112	114			Dettes à long terme:	
157	152	151	151	156	157			Obligations garanties ou non et obligations remboursables par série 3.1.2	
439	468	522	543	618	615			Hypothèques et contrats de vente 3.1.3	
377	367	417	389	361	360			Emprunts de sociétés affiliées 3.1.4	
342	392	418	393	378	392			Emprunts auprès de banques à charte 3.1.5	
-80	-58	-89	-70	-69	-71			Autres dettes à long terme 3.1.6	
								Moins: Partie de la dette à long terme exigible en moins d'un an 3.1.7	
232	237	242	242	236	249			Autres éléments de passif:	
123	117	116	106	106	108			Impôts sur le revenu différés 3.1.8	
								Tous les autres éléments de passif 3.1.9	
2,703	2,851	3,047	2,929	2,940	3,016			Total du passif 3.1	
								Avoir des actionnaires:	
340	346	348	362	443	397			Capital-actions 3.2.1	
46	46	47	50	91	58			Actions privilégiées 3.2.1.1	
294	300	301	312	352	339			Actions ordinaires 3.2.1.2	
42	43	53	63	56	122			Surplus d'apport 3.2.2	
547	475	485	526	539	536			Bénéfices non répartis (déficit) et les réserves:	
6	10	1	-5	-3	-			Solde au début de l'exercice 3.2.3.1	
16	19	30	11	28	29			Redressements de périodes antérieures 3.2.3.2	
2	-	-1	-	-	-			Bénéfice net (perte nette) pour la période observée 3.2.3.3	
-5	-9	-3	-7	-10	-6			Corporations utilisant la méthode comptabilisation 3.2.3.4	
-	-	-	-	-	-			Dividendes déclarés en espèces 3.2.3.5	
-	-	-	-	-	-			Virements au surplus d'apport et capital-actions (y compris les dividendes en actions) 3.2.3.6	
-91	-10	14	14	-18	7			Autres redressements 3.2.3.7	
475	485	526	539	536	566			Solde à la fin de l'exercice 3.2.3	
4	4	4	4	7	6			Excédent de la valeur d'expertise et autres avoirs 3.2.4	
861	878	931	968	1,042	1,091			Total de l'avoir des actionnaires 3.2	
3,564	3,729	3,978	3,897	3,982	4,107			Total du passif et de l'avoir des actionnaires 3	

Voir note(s) à la fin des tableaux statistiques.

TABLE 155. Other Service Industries

Statement of Income

Companies having \$10 million or more of total assets

Series	CANSIM 004935	1982					1983				
		I	II	III	IV	Annual	I	II	III	IV	Annual
millions of dollars											
1	Sales of goods and services	533	578	623	562	2,296	553	598	630	578	2,359
	Operation expenses:										
2.2	Depreciation of buildings and equipment	64	66	70	70	270	67	70	75	69	281
2.3	Depletion	-	-	-	-	-	-	-	-	-	-
2.4	Amortization of deferred charges and intangible assets	-	-	-	-	-	1	1	1	1	4
	Interest on:										
2.6	Short-term loans	16	19	16	15	66	16	14	18	16	64
2.7	Long-term debt	32	34	42	38	146	33	34	33	36	136
2.11	Materials, labour and other expenses	404	434	460	442	1,740	421	454	462	432	1,769
2	Total operating expenses	516	553	588	565	2,222	538	573	589	554	2,254
3	Operating income (loss)	17	25	35	-3	74	15	25	41	24	105
	Other income:										
	Dividends from:										
4.1	Canadian corporations	2	1	2	2	7	2	2	2	2	8
4.2	Foreign corporations	-	-	-	1	1	-	-	-	-	-
4.3	Interest	7	7	11	13	38	8	9	8	9	34
4.4	Gains (losses) on the translation of foreign currency	-1	-5	-3	8	-1	-	-	3	-9	-6
4.5	Gains (losses) on sale of assets	3	5	5	11	24	4	4	3	11	22
4.6	All other income	2	4	2	2	10	2	2	3	4	11
4	Total other income	13	12	17	37	79	16	17	19	17	69
5	Income (loss) before provision for income taxes	30	37	52	34	153	31	42	60	41	174
	Provision for income and other corporation taxes:										
6	Current	10	14	17	9	50	10	12	15	14	51
7	Deferred	5	6	10	6	27	5	9	10	3	27
8.1	Net income (loss) before extraordinary items	15	17	25	19	76	16	21	35	24	96
8.2	Extraordinary gains (losses)	-2	-1	-1	-4	-8	-4	1	-23	-4	-30
8.3	Income tax related thereto	-	-	-	-	-	-	-	-	-	-
8	Net income (loss) for period	13	16	24	15	68	12	22	12	20	66
10	Base profit	90	102	118	83	393	93	107	128	107	435
	Capital expenditures:										
19.1	Land	14	4	1	2	21	2	4	3	2	11
19.2	Depreciable assets	128	121	138	116	503	121	137	125	118	501
19.3	Depletable assets	-	-	1	1	2	4	-	-	-	4
19	Total capital expenditures	142	125	140	119	526	127	141	128	120	516
	Selected items, seasonally adjusted:										
13	Sales of goods and services	555	576	587	578	2,296	579	594	590	596	2,359
14	Operating income (loss)	22	26	24	2	74	20	25	30	30	105
15	Income (loss) before provision for income taxes	36	38	40	39	153	38	43	47	46	174
16	Net income (loss) for periode	15	19	17	17	68	16	24	5	21	66
17	Base profit	95	102	105	91	393	99	107	113	116	435

TABLEAU 155. Autres services

État des revenus et dépenses

Société dont l'actif total est de \$10 millions ou plus

1984					1985					CANSIM 004935	Série	
I	II	III	IV	Annuel	I	II	III	IV	Annuel			
millions de dollars												
573	628	676	612	2,489	633	689					Ventes de biens et de services	1
Frais d'exploitation:												
69	75	81	75	300	76	82					Amortissement des bâtiments et du matériel	2.2
-	-	-	-	-	-	-					Provision pour épuisement	2.3
1	2	2	2	7	1	2					Amortissement d'actif transitoire et d'immobilisations incorporelles	2.4
Intérêt versé:												
11	14	13	13	51	12	14					Dette à court terme	2.6
39	37	40	39	155	39	37					Dette à long terme	2.7
440	479	511	469	1,899	477	518					Matières premières, main d'oeuvre et autres frais	2.11
560	607	647	598	2,412	605	653					Total, frais d'exploitation	2
13	21	29	14	77	28	36					Revenus (pertes) d'exploitation	3
Autres revenus:												
Dividendes reçus de:												
1	-	1	1	3	1	1					Sociétés canadiennes	4.1
-	-	-	-	-	-	-					Sociétés étrangères	4.2
8	9	9	9	35	8	8					Intérêt reçu	4.3
1	-	-	-5	-4	1	1					Gains (pertes) non réalisés sur la conversion des comptes exprimés en devises étrangères	4.4
6	8	8	3	25	4	2					Gains (pertes) sur réalisation d'actif	4.5
6	5	5	6	22	5	6					Tous les autres revenus	4.6
22	22	23	14	81	19	18					Total, autres revenus	4
35	43	52	28	158	47	54					Bénéfice net (perte nette) avant impôts sur le revenu	5
Impôts sur le revenu des sociétés:												
20	13	16	13	62	20	22					Exigibles	6
-3	9	7	1	14	1	5					Différés	7
18	21	29	14	82	26	27					Bénéfice net (perte nette) avant pertes et profits exceptionnels	8.1
-2	-2	1	-3	-6	2	2					Pertes et profits exceptionnels	8.2
-	-	-	-	-	-	-					impôts sur le revenu applicable	8.3
16	19	30	11	76	28	29					Bénéfice net (perte nette) pour la période observée	8
97	112	126	106	441	118	134					Bénéfices de base	10
Dépenses en immobilisations:												
4	-	1	4	9	-	-					Terrains	19.1
173	229	156	123	681	144	174					Actif amortissable	19.2
-	-	-	-	-	-	-					Actif épuisable	19.3
177	229	157	127	690	144	174					Total, dépenses en immobilisations	19
Certains postes corrigés des variations saisonnières:												
601	623	634	631	2,489	664	679					Ventes de biens et de services	13
18	21	18	20	77	35	35					Revenus (pertes) d'exploitation	14
43	44	39	32	158	55	54					Bénéfice net (perte nette) avant impôts sur le revenu	15
21	21	22	12	76	33	31					Bénéfice net (perte nette) pour la période observée	16
104	112	110	115	441	127	132					Bénéfices de base	17

TABLE 156. Other Service Industries

Statement of Income

Estimate for entire universe of corporations

Series	CANSIM 004936	1982					1983				
		I	II	III	IV	Annual	I	II	III	IV	Annual
millions of dollars											
1	Sales of goods and services	2,872	3,105	3,070	2,995	12,042	2,895	3,091	3,366	3,102	12,454
	Operation expenses:										
2.2	Depreciation of buildings and equipment	252	252	256	256	1,016	253	256	261	256	1,026
2.3	Depletion	-	-	-	-	-	-	-	-	-	-
2.4	Amortization of deferred charges and intangible assets	-	-	-	-	-	1	1	1	1	4
	Interest on:										
2.6	Short-term loans	60	60	55	48	223	45	40	43	38	166
2.7	Long-term debt	124	119	125	117	485	108	98	102	101	409
2.11	Materials, labour and other expenses	2,305	2,566	2,534	2,463	9,868	2,419	2,616	2,826	2,551	10,412
2	Total operating expenses	2,741	2,997	2,970	2,884	11,592	2,826	3,011	3,233	2,947	12,017
3	Operating income (loss)	131	108	100	111	450	69	80	133	155	437
	Other income:										
	Dividends from:										
4.1	Canadian corporations	8	5	6	9	28	2	2	2	8	14
4.2	Foreign corporations	-	-	-	1	1	-	-	-	-	-
4.3	Interest	25	25	28	32	110	26	28	27	27	108
4.4	Gains (losses) on the translation of foreign currency	-1	-5	-3	8	-1	-	-	3	-9	-6
4.5	Gains (losses) on sale of assets	14	18	18	22	72	18	19	16	24	77
4.6	All other income	21	20	20	25	86	19	23	23	29	94
4	Total other income	67	63	69	97	296	65	72	71	79	287
5	Income (loss) before provision for income taxes	198	171	169	208	746	134	152	204	234	724
	Provision for income and other corporation taxes:										
6	Current	58	54	62	68	242	43	49	67	82	241
7	Deferred	-	3	9	3	15	5	9	10	3	27
8.1	Net income (loss) before extraordinary items	140	114	98	137	489	86	94	127	149	456
8.2	Extraordinary gains (losses)	-2	-1	-1	-4	-8	-4	1	-23	-4	-30
8.3	Income tax related thereto	-	-	-	-	-	-	-	-	-	-
8	Net income (loss) for period	138	113	97	133	481	82	95	104	145	426
10	Base profit	429	405	404	425	1,663	368	388	445	468	1,669
	Selected items, seasonally adjusted:										
13	Sales of goods and services	2,969	3,072	3,063	2,938	12,042	3,018	3,044	3,352	3,040	12,454
14	Operating income (loss)	144	120	87	99	450	84	94	119	140	437
15	Income (loss) before provision for income taxes	211	184	156	195	746	149	166	190	219	724
16	Net income (loss) for period	145	123	92	121	481	90	106	99	131	426
17	Base profit	440	416	388	419	1,663	382	400	427	460	1,669

TABLEAU 156. Autres services

Etat des revenus et dépenses

Estimation pour l'univers intégral des corporations

1984					1985					CANSIM 004936	Série	
I	II	III	IV	Annuel	I	II	III	IV	Annuel			
millions de dollars												
2,949	3,293	3,223	3,437	12,902	3,329	3,547					Ventes de biens et de services	1
Frais d'exploitation:												
258	265	275	267	1,065	266	274					Amortissement des bâtiments et du matériel	2.2
-	-	-	-	-	-	-					Provision pour épuisement	2.3
1	2	2	2	7	1	2					Amortissement d'actif transitoire et d'immobilisations incorporées	2.4
Intérêt versé:												
37	40	43	44	164	41	41					Intérêt versé	
110	112	121	117	460	117	115					Dettes à court terme	2.6
											Dettes à long terme	2.7
2,478	2,761	2,638	2,878	10,755	2,819	3,033					Matières premières, main d'oeuvre et autres frais	2.11
2,884	3,180	3,079	3,308	12,451	3,244	3,465					Total, frais d'exploitation	2
65	113	144	129	451	85	82					Revenus (pertes) d'exploitation	3
Autres revenus:												
Dividendes reçus de:												
4	1	2	4	11	4	2					Sociétés canadiennes	4.1
-	-	-	-	-	-	-					Sociétés étrangères	4.2
26	29	29	30	114	29	28					Intérêt reçu	4.3
1	-	-	-5	-4	1	1					Gains (pertes) non réalisés sur la conversion des comptes exprimés en devises étrangères	4.4
20	22	21	20	83	18	16					Gains (pertes) sur réalisation d'actif	4.5
27	28	29	32	116	31	30					Tous les autres revenus	4.6
78	80	81	81	320	83	77					Total, autres revenus	4
143	193	225	210	771	168	159					Bénéfice net (perte nette) avant impôts sur le revenu	5
Impôts sur le revenu des sociétés:												
61	70	83	83	297	70	67					Exigibles	6
-3	9	7	1	14	1	5					Différés	7
85	114	135	126	460	97	87					Bénéfice net (perte nette) avant pertes et profits exceptionnels	8.1
-2	-2	1	-3	-6	2	2					Pertes et profits exceptionnels	8.2
-	-	-	-	-	-	-					Impôts sur le revenu applicable	8.3
83	112	136	123	454	99	89					Bénéfice net (perte nette) pour la période observée	8
377	437	479	460	1,753	412	416					Bénéfices de base	10
Certains postes corrigés des variations saisonnières:												
3,082	3,240	3,203	3,377	12,902	3,468	3,487					Ventes de biens et de services	13
81	127	130	113	451	102	97					Revenus (pertes) d'exploitation	14
159	207	211	194	771	186	176					Bénéfice net (perte nette) avant impôts sur le revenu	15
92	123	131	108	454	109	101					Bénéfice net (perte nette) pour la période observée	16
393	449	460	451	1,753	430	429					Bénéfices de base	17

FOOTNOTES

Tables 16, 17 and 18

- (1) Financial statement levels in first quarter 1985 were reduced by the transfer of a company out of this industry.

Tables 19, 20 and 21

- (1) A portion of the increase in financial statement levels in the first quarter of 1983 is due to the reclassification of some companies.
- (2) A portion of the increase in balance sheet levels in third quarter of 1984 is due to the reclassification of a company.
- (3) Financial statement levels in first quarter 1985 were increased due to the reclassification of a company into this industry.

Table 22

- (1) A portion of the change in balance sheet levels in the fourth quarter of 1983 is due to the reclassification of a company out of this industry.

Tables 25, 26 and 27

- (1) Financial statement levels in second quarter 1985 were affected by a structural change in the industry.

Tables 52, 53 and 54

- (1) A portion of the increase in balance sheet levels in 4th quarter 1984 is a result of a structural change in the industry.
- (2) A portion of the decline in some financial statement items in first quarter 1985 is due to structural changes in the industry.

Tables 55, 56 and 57

- (1) Financial statement levels in the first quarter 1983 were unfavorably affected by the reclassification of a company.
- (2) Changes in some balance sheet items in first quarter 1985 result from structural changes within the industry.

Tables 67, 68 and 69

- (1) Financial statement levels in the first quarter 1984 were unfavorably affected by the reclassification of a company.

Tables 82, 83 and 84

- (1) A portion of the decrease in financial statement levels in the first quarter of 1983 is due to the reclassification of a

NOTES

Tableaux 16, 17 et 18

- (1) Les niveaux des états financiers au premier trimestre de 1985 ont été réduits par la reclassification d'une société en-dehors de l'industrie.

Tableaux 19, 20 et 21

- (1) Une partie de la hausse des niveaux des états financiers au premier trimestre de 1983 est attribuable en partie par la reclassification de quelques sociétés.
- (2) Une partie de la hausse des niveaux du bilan au troisième trimestre de 1984 est attribuable en partie par la reclassification d'une société.
- (3) Les niveaux des états financiers au premier trimestre de 1985 ont été augmentés dû à la reclassification d'une société dans cette industrie.

Tableau 22

- (2) Une partie du changement des niveaux du bilan au quatrième trimestre de 1983 est attribuable en partie par la reclassification d'une société en dehors de l'industrie.

Tableaux 25,26 et 27

- (1) Les niveaux des états financiers au deuxième trimestre de 1985 ont été modifiés par le changement de structure dans l'industrie.

Tableaux 52, 53 et 54

- (1) Une partie de la diminution des niveaux du bilan au premier trimestre 1981 est attribuable en partie par la reclassification d'une société.
- (2) Une partie de la diminution des niveaux des états financiers au premier trimestre de 1985 est attribuable en partie au changement de structure dans l'industrie.

Tableaux 55, 56 et 57

- (1) Les niveaux des états financiers au premier trimestre 1983 ont été défavorisés par la reclassification d'une société.
- (2) Le changement des niveaux du bilan au premier trimestre de 1985 est attribuable au changement de structure dans l'industrie.

Tableaux 67, 68 et 69

- (1) Les niveaux des états financiers au premier trimestre 1984 ont été défavorisés par la reclassification d'une société.

Tableaux 82, 83 et 84

- (1) Une partie de la diminution des niveaux des états financiers au premier trimestre de 1983 est attribuable en partie par le change-

company from the private to the government sector, and the further reclassification of a company.

- (2) Financial statement levels in first quarter 1985 were affected by structural changes in the industry.
- (3) Financial statement levels in second quarter 1985 were affected by a structural change resulting in the reclassification of a company out of this industry.

Tables 85, 86 and 87

- (1) Financial statement levels in the first quarter 1984 were favorably affected by the reclassification of a company.
- (2) Financial statement levels in second quarter 1985 were affected by a structural change resulting in the reclassification of a company into this industry.

Tables 89 and 90

- (1) A portion of the year over year decrease in sales and cost of sales in first quarter 1984 is due to a structural change within one of the companies.

Tables 94, 95 and 96

- (1) A portion of the increase in financial statement levels in first quarter 1984 is due to the reclassification of a company.

Tables 97, 98 and 99

- (1) Corporations owned by the Federal, Provincial or Municipal governments are not included in the above statistics. In 1982, Federal and Provincial government owned corporations alone contributed approximately 30% of the total sales and 45% of the total assets of the Transportation industry.
- (2) A portion of the change in financial statement levels in the first quarter 1984 is due to the reclassification of corporations from the government sector to the private sector.

Tables 103, 104 and 105

- (1) Government owned corporations are not included in this publication. In 1982, federal and provincial government owned corporations alone comprised approximately 14% of the sales and 21% of the assets of the Communications industry.
- (2) Balance sheet levels in first quarter 1984 were adversely affected by structural changes of a company.
- (3) A portion of the increase in financial statement levels in first quarter 1985 is due to the reclassification of a company.

Tables 106, 107 and 108

- (1) Government owned corporations are not included in this publication. In 1982, federal and provincial government corporations alone comprised approximately 85% of the sales and 92% of the total assets of the entire industry.

ment de structure de sociétés, du secteur privé au secteur gouvernemental, et aussi en partie par la reclassification d'une société.

- (2) Les niveaux des états financiers au premier trimestre de 1985 ont été modifiés par le changement de structure dans l'industrie.
- (3) Les niveaux des états financiers au deuxième trimestre de 1985 ont été modifiés par le changement de structure dans l'industrie résultant de la reclassification d'une société hors de cette industrie.

Tableaux 85, 86 et 87

- (1) Les niveaux des états financier au premier trimestre de 1984 ont été favorisés par la reclassification d'une société.
- (2) Les niveaux des états financiers au deuxième trimestre de 1985 ont été modifiés par le changement de structure dans l'industrie résultant de la reclassification d'une société dans cette industrie.

Tableaux 89 et 90

- (1) Une partie de la diminution dans les ventes et les coûts des ventes, année sur année au premier trimestre de 1984, est dû à des changements internes d'une compagnie.

Tableaux 94, 95 et 96

- (1) Une partie de la hausse des niveaux des états financiers au premier trimestre de 1984 est attribuable en partie par la reclassification d'une société.

Tableaux 97, 98 et 99

- (1) Les sociétés détenues par les administrations fédérale, provinciales et municipales ne sont pas comprises dans les statistiques présentées ci-dessus. En 1982, les sociétés détenues par les administrations fédérale et provinciales seulement, représentaient environ 30% des ventes et 45% de l'actif de l'ensemble du secteur des transports.
- (2) Une partie du changement des niveaux des états financiers au premier trimestre de 1984 est attribuable par le changement de structure de sociétés, du secteur gouvernemental au secteur privé.

Tableaux 103, 104 et 105

- (1) Les sociétés d'état ne sont pas comprises dans cette publication. En 1982, les sociétés détenues par les administrations fédérale et provinciales seulement, représentaient environ 14% des ventes et 21% de l'actif du secteur des communications.
- (2) Les niveaux du bilan au premier trimestre de 1984 ont été défavorisés par des changements internes d'une compagnie.
- (3) Une partie de la hausse des niveaux des états financiers au premier trimestre de 1985 est attribuable en partie par la reclassification d'une société.

Tableaux 106, 107 et 108

- (1) Les sociétés d'état ne sont pas comprises dans cette publication. En 1982, les sociétés détenues par les administrations fédérale et provinciales seulement, accaparaient environ 85% des ventes et 92% de l'actif total de cette branche d'activité.

Table 109

- (1) Balance sheet levels in first quarter 1985 were affected by structural changes within the industry.

Tables 110 and 111

- (1) Income statement levels in second quarter 1985 were increased by a structural change in the industry.

Table 133

- (1) Levels of some financial items in third quarter 1984 were affected by structural changes within the industry.

Tables 139, 140 and 141

- (1) Provincially owned liquor stores are not included in the above statistics.

Table 145

- (1) A portion of the increase in balance sheet levels in the second quarter of 1984 is due to the reclassification of some companies.
- (2) The levels of some balance sheet items in first quarter 1985 have been affected by structural changes in the industry.

Table 154

- (1) Balance sheet levels in the first quarter of 1984 were adversely affected by the reclassification of a company.

Tableau 109

- (1) Les niveaux du bilan au premier trimestre de 1985 ont été modifiés par le changement de structure dans l'industrie.

Tableau 110 et 111

- (1) Les niveaux de l'état des résultats au deuxième trimestre de 1985 ont été augmentés par le changement de structure dans l'industrie.

Tableau 133

- (1) Les niveaux de certains postes financiers au troisième trimestre 1984 ont été modifiés par des changements de structure pour cette industrie.

Tableaux 139, 140 et 141

- (1) Les sociétés des alcools détenues par l'administration provinciale ne sont pas comprises dans les statistiques présentées ci-dessus.

Tableau 145

- (1) Une partie de la hausse des niveaux du bilan au deuxième trimestre de 1984 est attribuable par la reclassification de quelques sociétés.
- (2) Les niveaux de quelques postes du bilan, au premier trimestre de 1985, ont été modifiés par le changement de structure dans l'industrie.

Tableau 154

- (1) Les niveaux du bilan au premier trimestre de 1984 ont été défavorisés par la reclassification d'une société.

SELECTED PUBLICATIONS

Other publications relating to Industrial Corporations
Financial Statistics

Catalogue

- 13-001 National Income and Expenditure Accounts. Q., Bil.
- 13-002 Financial Flow Accounts. Q., Bil.
- 61-006 Financial Institutions, Financial Statistics. Q., Bil.
- 61-203 Federal Government, Enterprise Finance. A., Bil.
- 61-204 Provincial Government Enterprise Finance. A., Bil.
- 61-207 Corporation Financial Statistics. A., Bil.
Balance sheet and income data, by detailed industry group, derived from the tabulation of corporation income tax returns.
- 61-208 Corporation Taxation Statistics. A., Bil.
- 61-210 Corporations and Labour Unions Returns Act - Part I - Corporations. A., Bil.

Should read

In addition to the selected publications listed above, Statistics Canada publishes a wide range of statistical reports on Canadian economic and social affairs. A comprehensive catalogue of all current publications is available from Statistics Canada, Ottawa (Canada), K1A 0T6.

Catalogue 11-204E, price Canada \$5.00, Other Countries \$6.00.

CHOIX DE PUBLICATIONS

Autres publications concernant les Sociétés industrielles
statistiques financières

Catalogue

- 13-001 Comptes nationaux des revenus et des dépenses. T., Bil.
- 13-002 Comptes des flux financiers. T., Bil.
- 61-006 Institutions financières, statistique financière. T., Bil.
- 61-203 Finances des entreprises fédérales. A., Bil.
- 61-204 Finances des entreprises publiques provinciales. A., Bil.
- 61-207 Statistique financière des sociétés. A., Bil.
États financiers de groupes d'activité économique, établis à partir des déclarations d'impôt sur le revenu des sociétés.
- 61-208 Statistique fiscale des sociétés. A., Bil.
- 61-210 Loi sur les déclarations des corporations et des syndicats ouvriers - Partie I - Corporations. A., Bil.

Doit se lire

Outre les publications énumérées ci-dessus, Statistique Canada publie une grande variété de bulletins statistiques sur la situation économique et sociale du Canada. On peut se procurer un catalogue complet des publications courantes en s'adressant à Statistique Canada, Ottawa (Canada), K1A 0T6.

N^o 11-204F au catalogue, prix Canada \$5.00, Autres pays \$6.00.

STATISTICS CANADA LIBRARY
BIBLIOTHEQUE STATISTIQUE CANADA



1010544303