

Industrial corporations

Financial statistics

First quarter 1989

Sociétés industrielles

Statistique financière

Premier trimestre 1989

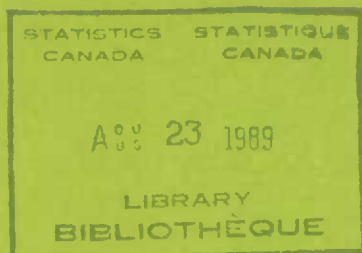

Data in Many Forms ...

Statistics Canada disseminates data in a variety of forms. In addition to publications, both standard and special tabulations are offered on computer print-outs, microfiche and microfilm, and magnetic tapes. Maps and other geographic reference materials are available for some types of data. Direct access to aggregated information is possible through CANSIM, Statistics Canada's machine-readable data base and retrieval system.

How to Obtain More Information

Inquiries about this publication and related statistics or services should be directed to:

Industrial Organization and Finance Division,
Industrial Corporations Section,

Statistics Canada, Ottawa, K1A 0T6 (Telephone: 951-9843)
or to the Statistics Canada reference centre in:

St. John's	(772-4073)	Winnipeg	(983-4020)
Halifax	(426-5331)	Regina	(780-5405)
Montréal	(283-5725)	Edmonton	(495-3027)
Ottawa	(951-8116)	Calgary	(292-6717)
Toronto	(973-6586)	Vancouver	(666-3691)

Toll-free access is provided in all provinces and territories, **for users who reside outside the local dialing area** of any of the regional reference centres.

Newfoundland and Labrador	1-800-563-4255
Nova Scotia, New Brunswick and Prince Edward Island	1-800-565-7192
Quebec	1-800-361-2831
Ontario	1-800-268-1151
Manitoba	1-800-542-3404
Saskatchewan	1-800-667-7164
Alberta	1-800-282-3907
Southern Alberta	1-800-472-9708
British Columbia (South and Central)	1-800-663-1551
Yukon and Northern B.C. (area served by NorthwestTel Inc.)	Zenith 0-8913
Northwest Territories (area served by NorthwestTel Inc.)	Call collect 403-495-2011

How to Order Publications

This and other Statistics Canada publications may be purchased from local authorized agents and other community bookstores, through the local Statistics Canada offices, or by mail order to Publication Sales, Statistics Canada, Ottawa, K1A 0T6.

1(613)951-7277

Facsimile number 1(613)951-1584

National toll free order line 1-800-267-6677

Toronto

Credit card only (973-8018)

Des données sous plusieurs formes ...

Statistique Canada diffuse les données sous diverses formes. Outre les publications, des totalisations habituelles et spéciales sont offertes sur imprimés d'ordinateur, sur microfiches et microfilms et sur bandes magnétiques. Des cartes et d'autres documents de référence géographiques sont disponibles pour certaines sortes de données. L'accès direct à des données agrégées est possible par le truchement de CANSIM, la base de données ordinaire et le système d'extraction de Statistique Canada.

Comment obtenir d'autres renseignements

Toutes demandes de renseignements au sujet de cette publication ou de statistiques et services connexes doivent être adressées à:

Division d'organisation et finances de l'industrie,
Section des sociétés industrielles,

Statistique Canada, Ottawa, K1A 0T6 (téléphone: 951-9843) ou au
centre de consultation de Statistique Canada à:

St. John's	(772-4073)	Winnipeg	(983-4020)
Halifax	(426-5331)	Regina	(780-5405)
Montréal	(283-5725)	Edmonton	(495-3027)
Ottawa	(951-8116)	Calgary	(292-6717)
Toronto	(973-6586)	Vancouver	(666-3691)

Un service d'appel interurbain sans frais est offert, dans toutes les provinces et dans les territoires, **aux utilisateurs qui habitent à l'extérieur des zones de communication locale** des centres régionaux de consultation.

Terre-Neuve et Labrador	1-800-563-4255
Nouvelle-Écosse, Nouveau-Brunswick et Île-du-Prince-Édouard	1-800-565-7192
Québec	1-800-361-2831
Ontario	1-800-268-1151
Manitoba	1-800-542-3404
Saskatchewan	1-800-667-7164
Alberta	1-800-282-3907
Sud de l'Alberta	1-800-472-9708
Colombie-Britannique (sud et centrale)	1-800-663-1551
Yukon et nord de la C.-B. (territoire desservi par la NorthwestTel Inc.)	Zenith 0-8913
Territoires du Nord-Ouest (territoire desservi par la NorthwestTel Inc.)	Appelez à frais virés au 403-495-2011

Comment commander les publications

On peut se procurer cette publication et les autres publications de Statistique Canada auprès des agents autorisés et des autres librairies locales, par l'entremise des bureaux locaux de Statistique Canada, ou en écrivant à la Section des ventes des publications, Statistique Canada, Ottawa, K1A 0T6.

1(613)951-7277

Numéro du télécopieur 1(613)951-1584

Commandes: 1-800-267-6677 (sans frais partout au Canada)

Toronto

Carte de crédit seulement (973-8018)

Statistics Canada

Industrial Organization and Finance
Division
Industrial Corporations Section

Industrial corporations

Financial statistics

First quarter 1989

Published under the authority of the Minister
of Regional Industrial Expansion and the
Minister of State for Science and Technology

© Minister of Supply
and Services Canada 1989

Extracts from this publication may be reproduced
for individual use without permission provided the
source is fully acknowledged. However, reproduction
of this publication in whole or in part for purposes
of resale or redistribution requires written permission
from the Programs and Publishing Products Group,
Acting Permissions Officer, Crown Copyright
Administration, Canadian Government Publishing
Centre, Ottawa, Canada K1A 0S9.

August 1989

Price: Canada, \$52.50, \$210.00 a year
Other Countries, \$63.00, \$252.00 a year

Payment to be made in Canadian funds or equivalent

Catalogue 61-003, Vol. 36, No. 1

ISSN 0380-7525

Ottawa

Statistique Canada

Division de l'organisation et des
finances de l'industrie
Section des sociétés industrielles

Sociétés industrielles

Statistique financière

Premier trimestre 1989

Publication autorisée par le ministre de
l'Expansion industrielle régionale et ministre
d'État chargé des Sciences et de la Technologie

© Ministre des Approvisionnements
et Services Canada 1989

Le lecteur peut reproduire sans autorisation des
extraits de cette publication à des fins d'utilisation
personnelle à condition d'indiquer la source en
entier. Toutefois, la reproduction de cette publication
en tout ou en partie à des fins commerciales ou de
redistribution nécessite l'obtention au préalable d'une
autorisation écrite du Groupe des programmes et produits
d'édition, agent intérimaire aux permissions, administration
des droits d'auteur de la Couronne, Centre d'édition
du gouvernement du Canada, Ottawa, Canada K1A 0S9.

Août 1989

Prix: Canada, \$52.50, \$210.00 par année
Autres pays, \$63.00, \$252.00 par année

Paiement en dollars canadiens ou l'équivalent

Catalogue 61-003, vol. 36, n° 1

ISSN 0380-7525

Ottawa

Symbols

The following standard symbols are used in Statistics Canada publications:

- .. figures not available.
- ... figures not appropriate or not applicable.
- nil or zero.
- amount too small to be expressed.
- p preliminary figures.
- r revised figures.
- x confidential to meet secrecy requirements of the Statistics Act.

This publication was prepared under the direction of:

- **Richard Collins**, Director, Industrial Organization and Finance Division
- **Jack Wilson**, Assistant Director, Business Finance & Taxation, Sub-Division
- **Tony Bowen**, Chief, Industrial Corporations Section
- **George Mitchell**, Head, Development
- **Bill Potter**, Industry Analyst

Signes conventionnels

Les signes conventionnels suivants sont employés uniformément dans les publications de Statistique Canada:

- .. nombres indisponibles.
- ... n'ayant pas lieu de figurer.
- néant ou zéro.
- nombres infimes.
- p nombres provisoires.
- r nombres rectifiés.
- x confidentiel en vertu des dispositions de la Loi sur la statistique relatives au secret.

Cette publication a été rédigée sous la direction de:

- **Richard Collins**, Directeur, Division de l'organisation et des finances de l'industrie.
- **Jack Wilson**, Directeur adjoint, Sous-division des finances et de l'imposition des impôts des entreprises
- **Tony Bowen**, Chef, Section des Sociétés industrielles
- **George Mitchell**, Chef, Développement
- **Bill Potter**, Analyste d'industries

Table of contents

Table des matières

	Page		Page
Current Quarter Highlights	ix	Faits saillants du trimestre courant	ix
Graphs	xii	Graphiques	xii
Technical Notes	xiv	Notes techniques	xiv
Objectives of the Survey	xiv	Buts du relevé	xiv
Historical Note	xiv	Note historique	xiv
The Universe of Industrial Corporations	xv	Univers des sociétés industrielles	xv
Exclusions	xv	Sociétés exclus	xv
The Sample of Reporting Units	xvi	Échantillon des unités déclarantes	xvi
Methodology of the Quarterly Survey	xvi	Méthodologie des relevés trimestriels	xvi
Stratification of the Quarterly Universe	xvi	Stratification de l'univers	xvi
Sample Allocation and Selection	xvii	Répartition et constitution de l'échantillon	xvii
Estimation	xvii	Estimation	xvii
Estimation Techniques	xvii	Techniques d'estimation	xvii
Reliability of the Data	xviii	Fiabilité des données	xviii
Changes in the Statistical Series	xviii	Changements apportés aux séries statistiques	xviii
Updating the Benchmark Year	xix	Modification de l'année de référence	xix
Calendar Versus Fiscal Quarters	xx	Trimestres civils et trimestres financiers	xx
Base Profit	xx	Bénéfices de base	xx
Pro-forma Calculation of Base Profit	xxiv	Calcul pro forma des bénéfices de base	xxiv
Seasonal Adjustment	xxiv	Désaisonnalisation des données	xxiv
Relationship of Survey to Other Statistics		Rapport entre ce relevé et d'autres séries	
Canada Series	xxv	statistiques de Statistique Canada	xxv
National Income and Expenditure Accounts	xxv	Comptes nationaux-revenus et dépenses	xxv
Financial Flow Accounts	xxv	Comptes des flux financiers	xxv
Annual Financial Statistics Series	xxvi	Série annuelle de statistique financière	xxvi
Annual Capital Expenditures	xxvii	Dépenses annuelles en immobilisations	xxvii
Industrial Classification	xxix	Classification industrielle	xxix

TABLE OF CONTENTS – Continued

TABLE DES MATIÈRES – suite

	Page
Total All Industries	
Companies Having \$10 Million or More of Total Assets	
Balance Sheet – Assets	2
Statement of Income	6
Statement of Income (Estimate for Entire Universe of Corporations)	8
Statement of Retained Earnings and Schedule of Investments	10
Total Mining – Total Manufacturing	
Companies Having \$10 million or More of Total Assets	
Balance Sheet – Assets	12
Statement of Income	16
Statement of Income (Estimate for Entire Universe of Corporations)	18
Statement of Retained Earnings and Schedule of Investments	20
Metal Mines Industries – Other Mining Industries	
Companies Having \$10 Million or More of Total Assets	
Balance Sheet	22
Statement of Income	24
Statement of Income (Estimate for Entire Universe of Corporations)	26
Mineral Fuels Industries – Petroleum and Coal Products Industries	
Companies Having \$10 Million or More of Total Assets	
Balance Sheet	28
Statement of Income	30
Statement of Income (Estimate for Entire Universe of Corporations)	32
Food Industry – Soft Drink Industry	
Companies Having \$10 Million or More of Total Assets	
Balance Sheet	34
Statement of Income	36
Statement of Income (Estimate for Entire Universe of Corporations)	38
Brewing Industry – Distilling Industries	
Companies Having \$10 Million or More of Total Assets	
Balance Sheet	40
Statement of Income	42
Statement of Income (Estimate for Entire Universe of Corporations)	44

	Page
Ensemble de toutes les industries	
Société dont l'actif total est de \$10 millions ou plus	
Bilan – Actif	2
État des revenus et dépenses	6
État des revenus et dépenses (Estimation pour l'univers intégral des corporations)	8
État des bénéfices non répartis et relevé supplémentaire sur les placements	10
Ensemble de l'extraction minière – Ensemble des industries manufacturières	
Société dont l'actif total est de \$10 millions ou plus	
Bilan – Actif	12
État des revenus et dépenses	16
État des revenus et dépenses (Estimation pour l'univers intégral des corporations)	18
État des bénéfices non répartis et relevé supplémentaire sur les placements	20
Mines métalliques – Autres mines	
Société dont l'actif total est de \$10 millions ou plus	
Bilan	22
État des revenus et dépenses	24
État des revenus et dépenses (Estimation pour l'univers intégral des corporations)	26
Combustibles minéraux – Produits du pétrole et du charbon	
Société dont l'actif total est de \$10 millions ou plus	
Bilan	28
État des revenus et dépenses	30
État des revenus et dépenses (Estimation pour l'univers intégral des corporations)	32
Aliments – Boissons gazeuses	
Société dont l'actif total est de \$10 millions ou plus	
Bilan	34
État des revenus et dépenses	36
État des revenus et dépenses (Estimation pour l'univers intégral des corporations)	38
Brasseries – Distilleries	
Société dont l'actif total est de \$10 millions ou plus	
Bilan	40
État des revenus et dépenses	42
État des revenus et dépenses (Estimation pour l'univers intégral des corporations)	44

TABLE OF CONTENTS – Continued

TABLE DES MATIÈRES – suite

	Page		Page
Tobacco Products Industries – Rubber Industries		Tabac – Caoutchouc	
Companies Having \$10 Million or More of Total Assets		Société dont l'actif total est de \$10 millions ou plus	
Balance Sheet	46	Bilan	46
Statement of Income	48	État des revenus et dépenses	48
Statement of Income (Estimate for Entire Universe of Corporations)	50	État des revenus et dépenses (Estimation pour l'univers intégral des corporations)	50
Leather Industries – Textile and Knitting Mills Industries		Cuir – Textile et bonneterie	
Companies Having \$10 Million or More of Total Assets		Société dont l'actif total est de \$10 millions ou plus	
Balance Sheet	52	Bilan	52
Statement of Income	54	État des revenus et dépenses	88
Statement of Income (Estimate for Entire Universe of Corporations)	56	État des revenus et dépenses (Estimation pour l'univers intégral des corporations)	56
Clothing Industries – Wood Industries		Vêtement – Bois	
Companies Having \$10 Million or More of Total Assets		Société dont l'actif total est de \$10 millions ou plus	
Balance Sheet	58	Bilan	58
Statement of Income	60	État des revenus et dépenses	60
Statement of Income (Estimate for Entire Universe of Corporations)	62	État des revenus et dépenses (Estimation pour l'univers intégral des corporations)	62
Furniture Industries – Paper and Allied Industries and Forestry		Meuble – Papier et produits connexes et exploitation forestière	
Companies Having \$10 Million or More of Total Assets		Société dont l'actif total est de \$10 millions ou plus	
Balance Sheet	64	Bilan	64
Statement of Income	66	État des revenus et dépenses	66
Statement of Income (Estimate for Entire Universe of Corporations)	68	État des revenus et dépenses (Estimation pour l'univers intégral des corporations)	68
Printing, Publishing and Allied Industries – Primary Metal Industries		Imprimerie, édition et industries connexes – Industrie métallique primaire	
Companies Having \$10 Million or More of Total Assets		Société dont l'actif total est de \$10 millions ou plus	
Balance Sheet	70	Bilan	70
Statement of Income	72	État des revenus et dépenses	72
Statement of Income (Estimate for Entire Universe of Corporations)	74	État des revenus et dépenses (Estimation pour l'univers intégral des corporations)	74
Metal Fabricating Industries – Electrical Products Industries		Produits métalliques – Produits électriques	
Companies Having \$10 Million or More of Total Assets		Société dont l'actif total est de \$10 millions ou plus	
Balance Sheet	76	Bilan	76
Statement of Income	78	État des revenus et dépenses	78
Statement of Income (Estimate for Entire Universe of Corporations)	80	État des revenus et dépenses (Estimation pour l'univers intégral des corporations)	80
Machinery Industries – Transportation Equipment Industries		Machinerie – Matériel de transport	
Companies Having \$10 Million or More of Total Assets		Société dont l'actif total est de \$10 millions ou plus	
Balance Sheet	82	Bilan	82
Statement of Income	84	État des revenus et dépenses	84
Statement of Income (Estimate for Entire Universe of Corporations)	86	État des revenus et dépenses (Estimation pour l'univers intégral des corporations)	86

TABLE OF CONTENTS – Continued

	Page
Non-metallic Mineral Products Industries – Chemical and Chemical Products Industries	
Companies Having \$10 Million or More of Total Assets	
Balance Sheet	88
Statement of Income	90
Statement of Income (Estimate for Entire Universe of Corporations)	92
Other Manufacturing Industries – Construction Industries	
Companies Having \$10 Million or More of Total Assets	
Balance Sheet	94
Statement of Income	96
Statement of Income (Estimate for Entire Universe of Corporations)	98
Pipelines Industry – Transportation Industries	
Companies Having \$10 Million or More of Total Assets	
Balance Sheet	100
Statement of Income	102
Statement of Income (Estimate for Entire Universe of Corporations)	104
Storage Industries – Communications Industry	
Companies Having \$10 Million or More of Total Assets	
Balance Sheet	106
Statement of Income	108
Statement of Income (Estimate for Entire Universe of Corporations)	110
Electrical Power and Water Utilities Industries – Gas Distribution	
Companies Having \$10 Million or More of Total Assets	
Balance Sheet	112
Statement of Income	114
Statement of Income (Estimate for Entire Universe of Corporations)	116
Wholesale Petroleum Products Industries – Wholesale Food Industry	
Companies Having \$10 Million or More of Total Assets	
Balance Sheet	118
Statement of Income	120
Statement of Income (Estimate for Entire Universe of Corporations)	122

TABLE DES MATIÈRES – suite

	Page
Produits minéraux non métalliques Industrie chimique	
Société dont l'actif total est de \$10 millions ou plus	
Bilan	88
État des revenus et dépenses	90
État des revenus et dépenses (Estimation pour l'univers intégral des corporations)	92
Autres industries manufacturières – Construction	
Société dont l'actif total est de \$10 millions ou plus	
Bilan	94
État des revenus et dépenses	96
État des revenus et dépenses (Estimation pour l'univers intégral des corporations)	98
Pipelines – Transports	
Société dont l'actif total est de \$10 millions ou plus	
Bilan	100
État des revenus et dépenses	102
État des revenus et dépenses (Estimation pour l'univers intégral des corporations)	104
Entreposage – Communications	
Société dont l'actif total est de \$10 millions ou plus	
Bilan	106
État des revenus et dépenses	108
État des revenus et dépenses (Estimation pour l'univers intégral des corporations)	110
Électricité et eau – Distribution du gaz	
Société dont l'actif total est de \$10 millions ou plus	
Bilan	112
État des revenus et dépenses	114
État des revenus et dépenses (Estimation pour l'univers intégral des corporations)	116
Commerce de gros des dérivés du pétrole – Commerce de gros des aliments	
Société dont l'actif total est de \$10 millions ou plus	
Bilan	118
État des revenus et dépenses	120
État des revenus et dépenses (Estimation pour l'univers intégral des corporations)	122

TABLE OF CONTENTS – Concluded

TABLE DES MATIÈRES – fin

	Page		Page
Wholesale Motor Vehicles and Accessories Industry – Wholesale Machinery and Equipment Industry		Commerce de gros de véhicules automobiles et accessoires – Commerce de gros de machines et de matériel	
Companies Having \$10 Million or More of Total Assets		Société dont l'actif total est de \$10 millions ou plus	
Balance Sheet	124	Bilan	124
Statement of Income	126	État des revenus et dépenses	126
Statement of Income (Estimate for Entire Universe of Corporations)	128	État des revenus et dépenses (Estimation pour l'univers intégral des corporations)	128
Wholesale Lumber and Building Products Industry – Other Wholesale Industries		Commerce de gros du bois d'oeuvre et des matériaux de construction – Autre commerce de gros	
Companies Having \$10 Million or More of Total Assets		Société dont l'actif total est de \$10 millions ou plus	
Balance Sheet	130	Bilan	130
Statement of Income	132	État des revenus et dépenses	132
Statement of Income (Estimate for Entire Universe of Corporations)	134	État des revenus et dépenses (Estimation pour l'univers intégral des corporations)	134
Retail Food Industry – Retail Department Stores Industries		Magasins d'alimentation – Grands magasins	
Companies Having \$10 Million or More of Total Assets		Société dont l'actif total est de \$10 millions ou plus	
Balance Sheet	136	Bilan	136
Statement of Income	138	État des revenus et dépenses	138
Statement of Income (Estimate for Entire Universe of Corporations)	140	État des revenus et dépenses (Estimation pour l'univers intégral des corporations)	140
Retail Motor Vehicle Dealers Industry – Other Retail Industries		Distributeurs de véhicules automobiles – Autre commerce de détail	
Companies Having \$10 Million or More of Total Assets		Société dont l'actif total est de \$10 millions ou plus	
Balance Sheet	142	Bilan	142
Statement of Income	144	État des revenus et dépenses	144
Statement of Income (Estimate for Entire Universe of Corporations)	146	État des revenus et dépenses (Estimation pour l'univers intégral des corporations)	146
Real Estate Rentals Industry – Real Estate Developers Industry		Sociétés de location – Société d'aménagement immobilier	
Companies Having \$10 Million or More of Total Assets		Société dont l'actif total est de \$10 millions ou plus	
Balance Sheet	148	Bilan	148
Statement of Income	150	État des revenus et dépenses	150
Statement of Income (Estimate for Entire Universe of Corporations)	152	État des revenus et dépenses (Estimation pour l'univers intégral des corporations)	152
Hotel and Restaurant Industries – Services to Business Management		Hôtellerie et restauration – Services à la direction des entreprises	
Companies Having \$10 Million or More of Total Assets		Société dont l'actif total est de \$10 millions ou plus	
Balance Sheet	154	Bilan	154
Statement of Income	156	État des revenus et dépenses	156
Statement of Income (Estimate for Entire Universe of Corporations)	158	État des revenus et dépenses (Estimation pour l'univers intégral des corporations)	158
Other Services Industries		Autres services	
Companies Having \$10 Million or More of Total Assets		Société dont l'actif total est de \$10 millions ou plus	
Balance Sheet	160	Bilan	160
Statement of Income	162	État des revenus et dépenses	162
Statement of Income (Estimate for Entire Universe of Corporations)	164	État des revenus et dépenses (Estimation pour l'univers intégral des corporations)	164
Selected List of Publications	169	Choix de publications	169

Current Quarter Highlights

Industrial Corporations, Financial Statistics

First Quarter, 1989

Profits Summary (Adjusted for Seasonality)

Revised estimates for the first quarter of 1989 showed that operating profits of industrial corporations increased 3.2% from the previous quarter to \$9.5 billion. This followed declines of 0.6% in the fourth quarter and 5.1% in the third quarter of 1988. The current level of profits remained below the \$9.8 billion registered in the second quarter of 1988.

Sales rose 0.8% to \$236.1 billion in the first quarter, compared to increases averaging 1.7% over the four quarters of 1988.

Of the 47 industry classes of industrial corporations, 20 recorded operating profit increases, 25 registered declines, and two industries reported no change. The mineral fuels industry posted the largest dollar increase (\$320 million or 83.8%), partly due to higher selling prices for crude oil. Other notable increases were in metal mining (\$144 million or 16.7%) and transportation equipment (\$143 million or 39.3%). The largest decline was in the electrical products industry (\$148 million or 47.1%).

Balance Sheet Data Summary - corporations with assets exceeding \$10 million (Unadjusted for Seasonality)

The growth of total assets slowed to \$8.1 billion in the first quarter of 1989 compared to increases averaging \$13.1 billion throughout 1988. Short-term investments declined \$2.4 billion compared to increases averaging \$0.6 billion in the final two quarters of 1988. Long-term investments increased by \$1.8 billion, well below the average quarterly increase of \$4.3 billion experienced for 1988.

On the liability side, short-term commercial paper and bankers' acceptances increased by \$2.9 billion, the largest increase since a \$4.1 billion increase in the first quarter of 1988. Conversely, accounts payable declined \$3.8 billion after increases averaging \$2.2 billion in the previous three quarters and a decline of \$1.0 billion in the first quarter of 1988. The current quarter decline can be largely attributed to lower amounts of unpaid dividends and taxes payable from the high year end levels.

Faits Saillants

Statistique financière des sociétés industrielles

Premier trimestre de 1989

Sommaire des bénéfices (données désaisonnalisées)

Les estimations révisées du premier trimestre de 1989 indiquent que les bénéfices d'exploitation des sociétés industrielles ont augmenté de 3.2% par rapport au trimestre précédent pour s'établir à \$9.5 milliards. Cette hausse fait suite aux diminutions de 0.6% et de 5.1% enregistrées durant les quatrième et troisième trimestres de 1988 respectivement. Le niveau actuel des bénéfices demeure inférieur au chiffre de \$9.8 milliards enregistré au deuxième trimestre de 1988.

Les ventes ont progressé de 0.8% au premier trimestre pour se fixer à \$236.1 milliards comparativement à des augmentations moyennes de 1.7% au cours des quatre trimestres de 1988.

Parmi les 47 branches d'activité des sociétés industrielles, 20 ont enregistré des augmentations des bénéfices d'exploitations, 25 ont accusé des diminutions et deux autres n'ont déclaré aucun changement. La branche des combustibles minéraux a affiché le gain le plus important (\$320 millions, soit 83.8%), gain attribuable en partie à la majoration du prix de vente du pétrole brut. D'autres hausses notables ont eu lieu dans le secteur des mines métalliques (\$144 millions, soit 16.7%) et dans l'industrie du matériel de transport (\$143 millions, soit 39.3%). La plus forte baisse (\$148 millions, soit 47.1%) est survenue dans l'industrie des produits électriques.

Données sommaires du bilan - sociétés ayant un actif supérieur à \$10 millions (données brutes)

La croissance du total de l'actif a ralenti pour s'établir à \$8.1 milliards au premier trimestre de 1989 comparativement à des augmentations moyennes de \$13.1 milliards durant 1988. Les placements à court terme ont diminué de \$2.4 milliards comparativement à des augmentations moyennes de \$0.6 milliard durant les deux derniers trimestres de 1988. Les placements à long terme se sont accrus de \$1.8 milliard, bien au-dessous de l'augmentation trimestrielle moyenne de 4.3 milliards enregistrée en 1988.

Au passif, les billets à court terme et les acceptations bancaires ont augmenté de \$2.9 milliards, la plus forte hausse depuis celle de \$4.1 milliards enregistrée au premier trimestre de 1988. Inversement, les comptes à recevoir ont accusé une baisse de \$3.8 milliards après avoir affiché des augmentations moyennes de \$2.2 milliards durant les trois trimestres précédents et un recul de \$1.0 milliard au premier trimestre de 1988. La baisse du trimestre actuel est principalement due aux montants moins élevés des dividendes non versés et des impôts à payer par rapport aux niveaux élevés de fin d'année.

Financial Ratios

Return on Equity (annualized): profitability, as measured by the rate of return on shareholders' equity, fell to 11.1% from 12.7% in the fourth quarter and the average of 12.2% over the four quarters of 1988. The quarter to quarter decline in this indicator was largely due to reduced dividend receipts in the first quarter of 1989, as the ratio is based on after-tax profits which unlike operating profits, include investment income and other gains. Over the 1986-87 period the average return on equity was 9.6%.

Long-Term Debt to Equity: Corporate financial strength weakened in the quarter, as the relative growth rate of long-term debt was higher than the growth rate of shareholders equity. This is measured by the long-term debt to equity ratio which rose to 58.7% from 57.5% in the fourth quarter and an average of 57.1% over the four quarters of 1988. After steadily declining to a low of 55.3% in the final quarter of 1987, this ratio has increased in four of the past five quarters.

Ratios financiers

Rendement des capitaux propres (annualisés): La profitabilité, mesurée par le taux de rendement des capitaux propres, s'est établie à 11.1% par rapport à 12.7% enregistré au quatrième trimestre et à la moyenne de 12.2% observée au cours des quatre trimestres de 1988. En ce qui concerne cet indicateur, le recul d'un trimestre à l'autre était surtout attribuable à la diminution des rentrées de dividendes au premier trimestres de 1989, étant donné que le ratio est basé sur les bénéfices après impôts lesquels, contrairement aux bénéfices d'exploitation, comprennent les revenus de placements et autres gains. Durant la période de 1986-1987, le rendement moyen des capitaux propres s'élevait à 9.6%.

Ratio de la dette à long terme aux capitaux propres: La santé financière des sociétés s'est affaiblie durant le trimestre, car le taux de croissance relatif de la dette à long terme dépassait le taux de croissance des capitaux propres. Elle est déterminée grâce à ce ratio qui a atteint 58.7%, comparativement à 57.5% au quatrième trimestre et à une moyenne de 57.1% au cours des quatre trimestres de 1988. Après avoir descendu de façon constante à un creux de 55.3% au dernier trimestre de 1987, ce ratio a augmenté durant quatre des cinq derniers trimestres.

Industrial Corporations: Selected Financial Statistics
Sociétés industrielles: Statistiques financières sélectionnées

	First quarter 1989 Premier trimestre	Fourth quarter 1988 Quatrième trimestre	Third quarter 1988 Troisième trimestre	Second quarter 1988 Deuxième trimestre
Billions of dollars - Milliards de dollars				
A. Corporations with assets exceeding \$10 million - Sociétés avec un actif dépassant \$10 millions				
Current Assets - Placements à court terme	164.1	166.1	163.6	160.4
Short-term investments - Placements à court terme	20.0	22.4	22.2	21.2
Accounts receivable - Débiteurs	68.1	67.5	67.4	65.6
Inventories - Stocks	64.0	63.0	61.4	60.7
Current liabilities - Exigibilités	133.3	133.7	128.8	124.3
Bank loans - Emprunts bancaires	20.1	19.9	21.2	20.4
Accounts payable - Fournisseurs	70.4	74.2	68.7	67.9
Short-term commercial paper and banker's acceptances - Billets à court terme et acceptances bancaires	20.0	17.1	16.3	14.1
Working capital (current assets minus current liabilities) - Fonds de roulement (disponibilités moins exigibilités)	30.8	32.4	34.8	36.1
Long-term investments - Placements à long terme	108.2	106.4	102.2	98.4
Fixed assets - Immobilisations	282.1	275.4	268.5	261.8
Total assets - Total de l'actif	574.2	566.1	552.0	538.8
Long-term debt - Dettes à long terme	133.8	129.8	124.4	124.3
Bank loans - Emprunts bancaires	34.7	34.1	31.8	32.9
Bonds - Obligations	54.8	55.4	53.8	49.8
Shareholders' equity - Capitaux propres	228.0	225.8	223.6	215.7
Share capital - Capital-actions	105.8	104.2	102.9	102.5
Retained earnings - Bénéfice non-répartis	107.5	106.7	105.6	98.3
Capital Expenditures - Dépenses en immobilisations	9.2	12.6	11.2	10.9
Income statement (seasonally adjusted) - État des résultats (désaisonnalisé):				
Sales - Ventes	134.8	133.7	131.6	130.2
Operating profits - Revenus d'exploitation	6.8	6.6	6.7	7.1
Pre-tax profits - Bénéfices avant impôts	10.0	10.6	10.5	10.1
After tax profits - Bénéfices après impôts	6.3	7.2	6.8	6.2
Ratios:				
Return on equity (after-tax profits/equity) - Rendement des capitaux propres (bénéfices après impôts/capitaux propres)	11.1%	12.7%	12.2%	11.5%
Long-term debt/equity - Dette à long terme/capitaux propres	58.7%	57.5%	55.6%	57.6%
B. All Asset Sizes - Toutes tranches d'actif				
Income statement (seasonally adjusted) - État des résultats (désaisonnalisé):				
Sales - Ventes	236.1	234.1	229.8	225.6
Operating profits - Revenus d'exploitation	9.5	9.2	9.3	9.8
Pre-tax profits - Bénéfices avant impôts	13.8	14.3	14.1	13.8
After tax profits - Bénéfices après impôts	9.0	9.8	9.3	8.8

Industrial Corporation Sector Seasonally Adjusted Quarterly Profits After Taxes, 1982-1989
Secteur des sociétés industrielles, bénéfices trimestriels désaisonnalisés après taxes, 1982-1989

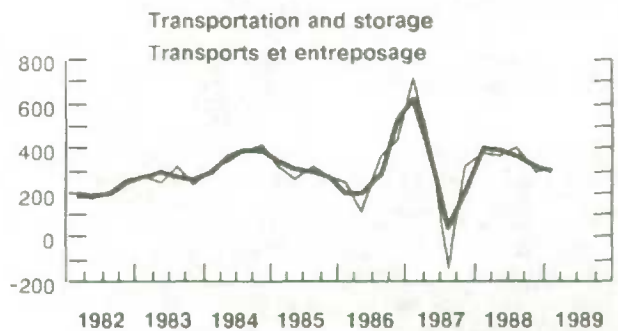
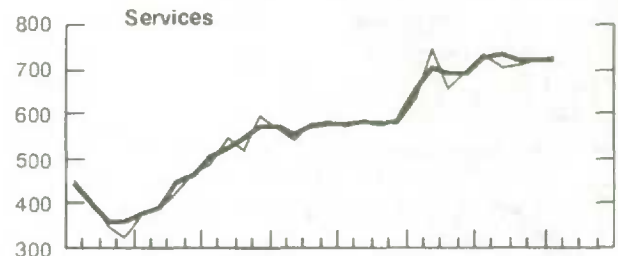
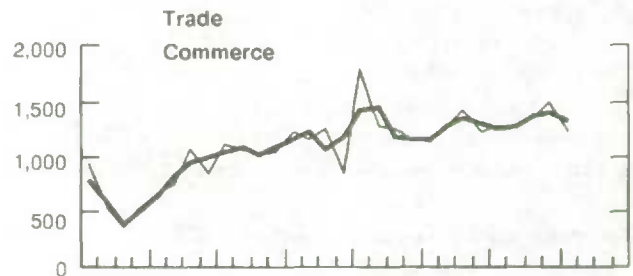
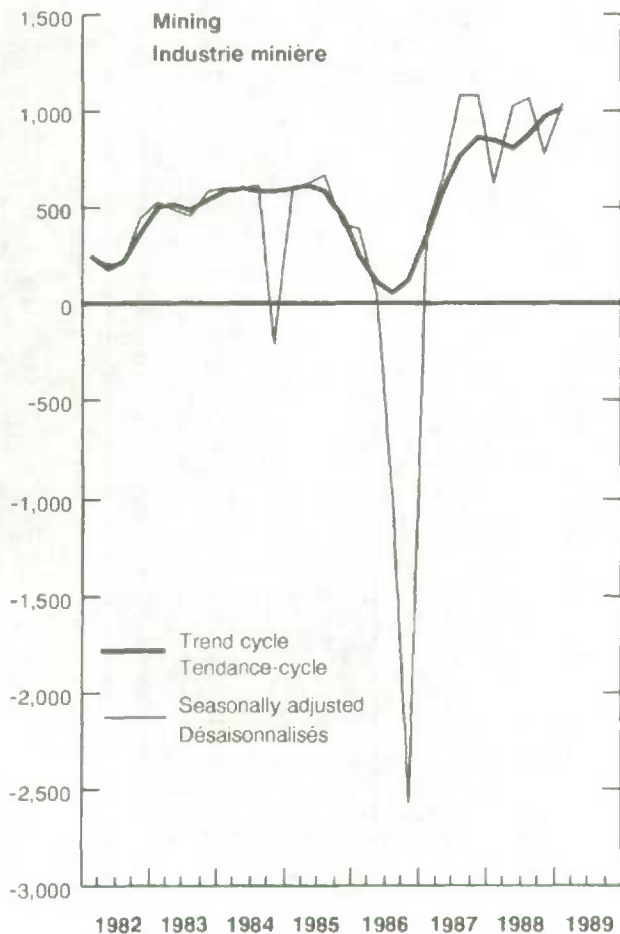
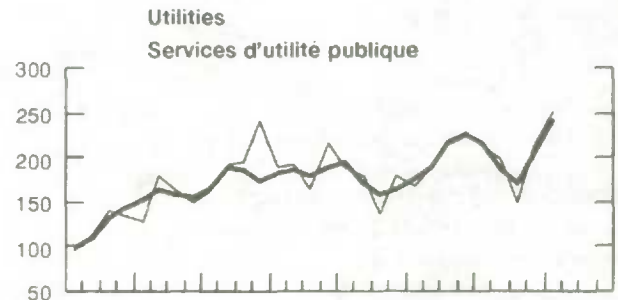
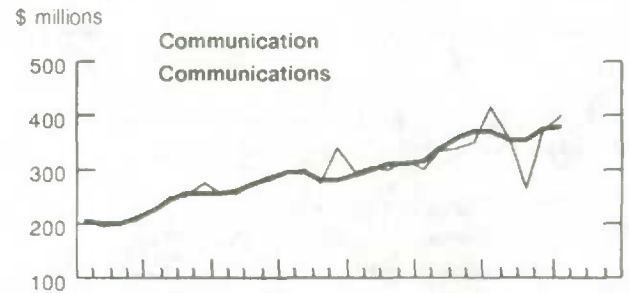
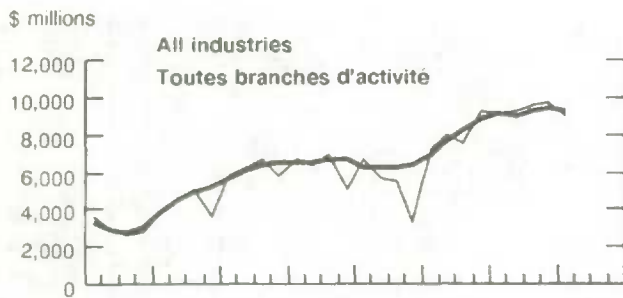

Industrial Corporations – Financial Ratios
Sociétés industrielles – Ratios financiers

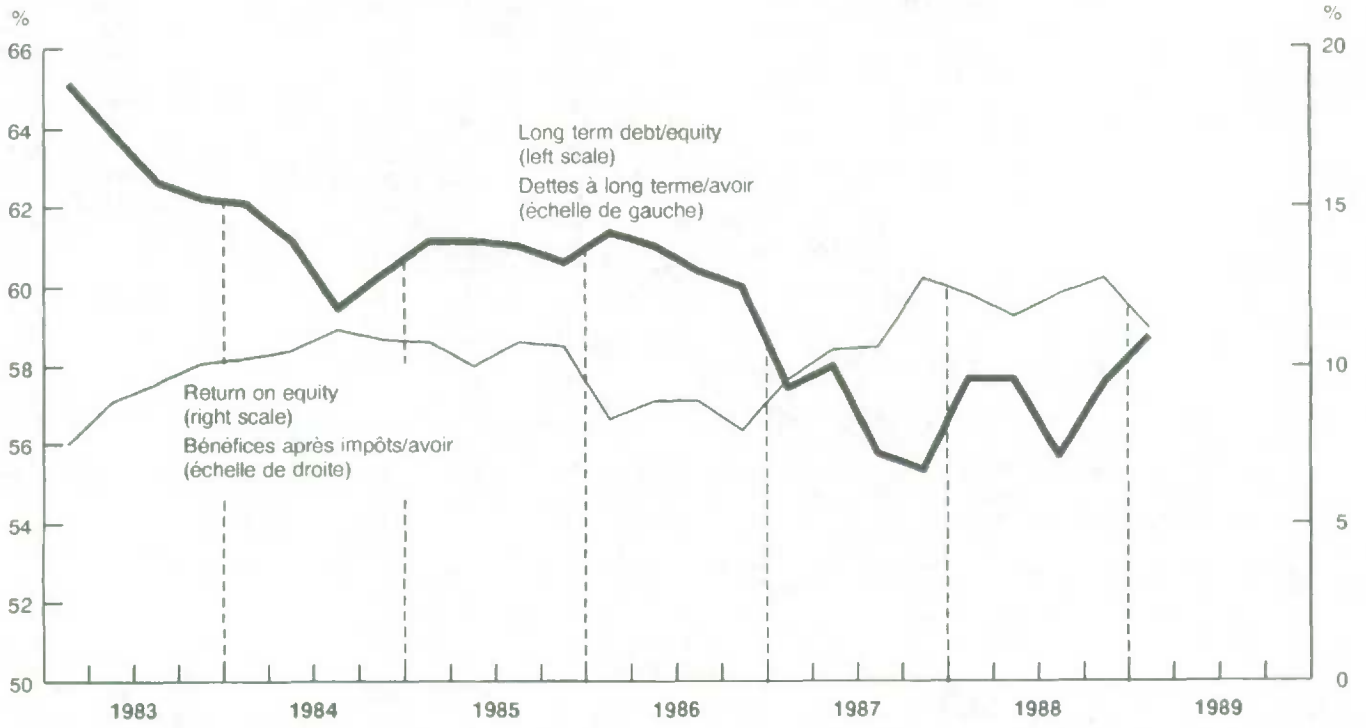

TECHNICAL NOTES

Objectives of the Survey

This report focuses on the financial position and financial operations of industrial corporations operating in Canada. It enables the reader to make comparisons and analyze trends by industry groupings of the financial transactions reflected on the balance sheet, and statements of income, retained earnings, investments and capital expenditures. To provide a better basis for analysis of trend and cyclical movements, certain items are also shown seasonally adjusted.¹

Statistics included in this publication are derived from a quarterly survey of financial statements. The aggregated survey data are also used to provide quarterly estimates of corporate profits before taxes and capital consumption for the non-financial private corporate sector. These estimates are included in the National Income and Expenditure Accounts.² Furthermore, the balance sheet data are used to calculate financial flows for Sector III (non-financial private corporations) included in the Financial Flow Accounts publication.³

Historical Note

The quarterly survey of corporation profits was initiated in 1951 by Statistics Canada (formerly the Dominion Bureau of Statistics) in response to the need for up-to-date estimates of profits for use in the quarterly estimates of Gross National Products in the Canadian System of National Accounts (CSNA). (In collecting data for 1951, comparative statistics for the previous year were also surveyed and included in the first edition of the publication.)

Quarterly financial statistics were first published in March 1955; the initial report contained income statement data representing 15 broad industrial groups for the consecutive quarters from first quarter 1950 to third quarter 1954. The predecessor to the present report was entitled *Quarterly Corporation Profits* (Catalogue 6603-501).

The number of published industrial groupings was increased over the years to the 25 which had been published from 1962 until 1978. In the first quarter 1979 edition, data for these 25 industries were disaggregated into 44 and data for three more industries were added (construction, real estate rentals and developers), bringing the total number of published industries to 47. The figures for these 47 industries were published retroactive to the first quarter of 1977.

In 1962, the survey was expanded to include balance sheet data and a more detailed income statement. At the same time, the universe base year was updated to 1962, and a new sample of approximately 4,000 corporations was selected which was representative of the updated universe. After improving survey coverage and response, resolving inherent conceptual difficulties in the financial reporting of balance sheets for the universe of industrial corporations, and establishing a lengthy series of consistent quarterly data, a new summary publication entitled *Industrial Corporations - Financial Statistics* (Catalogue 61-003, Quarterly) was issued in June 1970. This report revised the previously published income statements for the years 1962-1969 inclusive, and included, for the first time, balance sheet data for the same period.

¹ See detailed description "Seasonally Adjusted Data"

² *National Income and Expenditure Accounts*, Statistics Canada, Catalogue 13-001, Quarterly.

³ *Financial Flow Accounts*, Statistics Canada, Catalogue 13-002, Quarterly.

NOTES TECHNIQUES

Buts du relevé

Cette publication s'intéresse aux opérations et à la situation financières des sociétés industrielles en activité au Canada. Elle permet à l'utilisateur de faire des comparaisons et d'analyser les tendances, selon les branches d'activité économique, des opérations financières que présentent le bilan ainsi que les états des revenus et dépenses, des bénéfices non répartis, des placements et des dépenses en immobilisations. Pour de meilleurs points de comparaison, certains postes sont également désaisonnalisés¹.

Les statistiques publiées ici proviennent d'un relevé trimestriel des états financiers. Les données servent également à estimer par trimestre, les bénéfices avant impôt et les provisions pour consommation de capital des sociétés non financières du secteur privé prises en compte dans les Comptes nationaux des revenus et des dépenses². Les données du bilan interviennent dans le calcul des flux financiers du troisième secteur (sociétés privées non financières) dont fait état la publication intitulée *Comptes des flux financiers*³.

Note historique

Le relevé trimestriel des bénéfices des sociétés a été entrepris en 1951 par Statistique Canada (appelé auparavant Bureau fédéral de la statistique) en réponse aux besoins en estimations récentes des bénéfices pour les chiffres trimestriels du produit national brut dans le Système canadien de la comptabilité nationale (SCCN). (En recueillant les données pour 1951, on a également recueilli des statistiques de l'année précédente à des fins de comparaison et on les a incluses dans le premier numéro du bulletin.)

Les statistiques financières trimestrielles ont été publiées pour la première fois en mars 1955; le premier bulletin présentait des données sur les états des revenus et des dépenses de 15 groupes d'industries pour chaque trimestre situé entre le premier trimestre de 1950 et le troisième trimestre de 1954. La publication qui a fait place à celle-ci s'appelait *Quarterly Corporation Profits* (n° 6603-501 au catalogue).

Le nombre de groupes d'industries pour lesquels on publie des données a progressé au cours des années pour se fixer à 25 de 1962 jusqu'en 1978. À la parution du premier trimestre de 1979, les données pour ces 25 industries furent désagrégées en 44 groupes d'industries. Trois branches ont été ajoutées (construction, sociétés de location, et sociétés d'aménagement immobilier), ce qui porte le nombre à 47 groupes. Les chiffres publiés pour ces 47 groupes remontent au premier trimestre de 1977.

En 1962, on a élargi le relevé pour y inclure des données sur les bilans ainsi que des états des revenus et dépenses plus détaillés. En même temps, l'univers a été rapporté à l'année de base 1962 et a produit un nouvel échantillon représentatif de quelque 4,000 sociétés. Ayant amélioré le champ d'observation du relevé et son taux de réponse, résolu les difficultés conceptuelles que posait la déclaration des bilans pour l'univers des sociétés industrielles et établi une longue série de données trimestrielles cohérentes, on a publié en juin 1970 un nouveau bulletin sommaire intitulé *Sociétés industrielles - Statistique financière* (n° 61-003 au catalogue, trimestriel). Le premier numéro présentait une révision des données publiées antérieurement sur les états des revenus et des dépenses pour les années 1962-1969 inclusivement et contenait, pour la première fois, des données sur les bilans pour la même période.

¹ Voir une description détaillée "Données désaisonnalisées"

² *Comptes nationaux des revenus et des dépenses*, Statistique Canada, n° 13-001 au catalogue, trimestriel.

³ *Comptes des flux financiers*, Statistique Canada, n° 13-002 au catalogue, trimestriel.

The original quarterly survey of corporations profits, entitled "Quarterly Corporation Profits" included financial institutions as well as industrial corporations. However, during the early stages of implementation of the balance sheet survey, marked contrasts of financial structures and accounting principles between the industrial corporations and financial institutions became obvious. Thus, the financial institutions and industrial corporations were divided into separate surveys. Statistics derived from the survey of financial institutions are published in *Financial Institutions - Financial Statistics*, Catalogue 61-006, Quarterly.

In 1972, a minor revision of the quarterly questionnaire was made to meet the increasing requirements of the data users. In the fourth quarter 1974, changes were made in the presentation of the data for the years 1972 and 1973. A detailed description of these changes, and a linkage table from the old to the present format are contained in the fourth quarter 1974 publication.

The quarterly series remained with the 1962 benchmark until the first quarter 1978, after which they were revised to reflect the more current conditions of the 1974 universe.⁴ This updating of the universe necessitated the selection of a new sample of corporations and the restatement of the published statistics. An overview of these revisions is contained in this edition, and more detailed explanations are contained in the third quarter 1978 to fourth quarter 1979 volumes of this publication. The nature and complexity of these revisions rendered it impossible to publish a second quarter 1978 report. The revised statistics (1975-1978) were published for the first time in the third quarter 1978 edition of this publication.

Beginning with the first quarter of 1980 edition of the publication, and continuing in subsequent years, the benchmark year is updated to the most currently available benchmark year. Concurrent with this annual rebasing a new sample is selected and published statistics are revised for the prior three years.

The Universe of Industrial Corporations

This report covers the total industrial corporation sector of the Canadian economy including corporations engaged in the mining, manufacturing, transportation, storage, communication, utilities, trade, services, construction and real estate industries. Joint ventures, partnerships of participating corporations, and branches of foreign corporations which operate in Canada are included in the universe of these industries. Foreign subsidiaries and foreign operations of corporations which are resident in Canada are excluded from the scope of this survey.

Exclusions

Agriculture, fishing and trapping corporations;
subsidiaries or branches of Canadian corporations operating outside Canada;
non-taxable co-operatives;
non-profit corporations;
proprietorships and non-corporate partnerships;
all financial institutions and investment holding corporations;
and
all government-owned business enterprises, including Crown corporations and their subsidiaries. Provincial and local government enterprises are also excluded.

⁴ Refer to description of "Methodology"

Le bulletin trimestriel initial sur les bénéfices des sociétés, "Quarterly Corporation Profits," tenait compte des institutions financières tout comme des sociétés industrielles. Toutefois, le relevé des bilans a fait ressortir, d'entrée de jeu, que la structure financière et les principes comptables présentaient des différences marquées entre les sociétés industrielles et les institutions financières. On a donc fait deux relevés, l'un pour les institutions financières, l'autre pour les sociétés industrielles. Les résultats concernant les institutions financières sont publiés dans *Institutions financières - Statistique financière* (n° 61-006 au catalogue, trimestriel).

En 1972, une révision mineure a été apportée au questionnaire trimestriel pour répondre aux besoins croissants des utilisateurs données. Au quatrième trimestre de 1974, la présentation des données des années 1972 et 1973 a été modifiée. Le numéro du quatrième trimestre de 1974 explique en détail ces changements et présente un tableau raccordant l'ancienne présentation et la nouvelle.

Jusqu'au premier trimestre de 1978, les séries trimestrielles étaient fondées sur l'année de référence 1962; on les a modifiées par la suite pour les rendre plus conformes à la situation de l'univers de 1974.⁴ Ce rajeunissement de l'univers a exigé le prélèvement d'un nouvel échantillon des sociétés et le remaniement des statistiques publiées. La présente édition donne un aperçu de ces révisions, qui sont expliquées plus en détail dans les numéros allant du troisième trimestre de 1978 au quatrième trimestre de 1979. Étant donné la nature et la complexité de ces révisions, il a été impossible de publier le rapport au deuxième trimestre de 1978. Les statistiques révisées (1975-1978) ont été publiées pour la première fois dans l'édition du troisième trimestre de 1978.

À compter de l'édition du premier trimestre de 1980 et ensuite pour chaque année subséquente, l'année de référence est l'année la plus courante possible. Au même temps, on choisit un nouvel échantillon des sociétés, et les données publiées sont révisées pour les trois années antérieures.

Univers des sociétés industrielles

Ce bulletin vise l'ensemble du secteur des sociétés industrielles de l'économie canadienne, y compris les sociétés s'occupant d'extraction minière, de fabrication, de transports, de communications, de services publics, de commerce, de services, de construction et d'affaires immobilières. L'univers comprend également les coentreprises, les sociétés en coparticipation et les succursales de sociétés étrangères en activité au Canada. Les filiales et les activités à l'étranger de sociétés résidant au Canada sont exclues du champ du relevé.

Sociétés exclues

Les sociétés s'occupant d'agriculture, de chasse et de pêche;
les filiales ou les succursales de sociétés canadiennes en activité à l'étranger;
les coopératives non imposables;
les sociétés à but non lucratif;
les propriétés et les associations non constituées en société;
toutes les institutions financières, sociétés de contrôle et de portefeuille;
et
toutes les entreprises commerciales de l'État, sont les sociétés de la Couronne et leurs sociétés affiliées. Les entreprises des administrations publiques provinciales et municipales sont aussi exclues.

⁴ Voir la description de la "Methodologie"

The Sample of Reporting Units

The data published in this report are derived from a quarterly sample survey of corporation financial statements submitted directly to Statistics Canada on a structured questionnaire. Within the defined universe of industrial corporations, the quarterly sample survey includes all industrial corporations operating in Canada having total assets over \$25 million, together with a random sample of corporations having assets in the \$10 million to \$25 million asset range.

This survey includes respondents who submit reports on a consolidated basis. This has the effect of minimizing, in the published quarterly statistics, any double counting of transactions which occur between the affiliated companies. Submission of consolidated data by families of corporations is also encouraged to ease the burden on the respondents and to enable this publication to be produced on a more timely basis. While a parent company may file a single report which includes all of its Canadian subsidiaries, foreign operations (both branches and subsidiaries) of Canadian-based multi-national corporations are excluded. On the other hand, Canadian operations (both branches and subsidiaries) of foreign-based multi-national corporations are included in this report. Accordingly, the statistics published in the report represent only the Canadian operations of industrial corporations, irrespective of whether ownership of the corporation is Canadian or foreign.

Methodology of the Quarterly Survey

Stratification of the Quarterly Universe

The universe of industrial corporation was segregated into 47 industry groups⁵ and each of these was stratified according to the following characteristics:

- (a) corporations having total assets⁶ of \$25 million and greater;
- (b) corporations included in consolidated reporting units;⁷
- (c) corporations with total assets between \$10 million and \$25 million; and
- (d) corporations with total assets of less than \$10 million.

The stratum from which the sample was selected (hereafter called the "sampling frame") is that representing corporations, which, in the benchmark year,⁸ had total assets between \$10 million and \$25 million (i.e., stratum (c), listed above). All corporations having assets of less than \$10 million (stratum (d)) were excluded from the sampling frame.

⁵ Refer to "Standard Industrial Classification" table of 47 industry groupings.

⁶ "Total assets" are defined as the total assets shown on a corporations' balance sheet; i.e., after deducting allowances for accumulated depreciation, bad debts, etc. Liabilities are not offset against total assets.

⁷ Refer to description of "The Sample of Reporting Units".

⁸ The benchmark year is the year for which the universe of industrial corporations is established. This universe is derived by taking the total of annual financial statements of industrial corporations submitted to Revenue Canada and adjusting this total for consolidated groups of corporations which report to the Industrial Corporations quarterly survey.

Échantillon des unités déclarantes

Les données publiées ici proviennent des états financiers qu'un échantillon de sociétés présente directement à Statistique Canada sur un questionnaire structuré. À l'intérieur de l'univers des sociétés industrielles, cet échantillon trimestriel englobe toutes les sociétés industrielles en activité au Canada dont l'actif dépasse \$25 millions ainsi qu'un échantillon au hasard de sociétés dont l'actif se situe entre \$10 millions et \$25 millions.

Le relevé trimestriel prend en compte les sociétés qui présentent des déclarations sous forme consolidée, afin d'éliminer le plus possible l'inscription en double des transactions effectuées entre sociétés affiliées. Afin d'alléger le fardeau imposé aux enquêtes et de raccourcir les délais de publication, on incite également les familles de sociétés à présenter des données consolidées. Une société mère peut produire une déclaration englobant toutes ses filiales canadiennes. Par contre, les activités exercées à l'étranger (succursales et filiales) par les sociétés multinationales ayant leur siège social au Canada sont exclues. D'autre part, sont prises en compte les activités exercées au Canada (succursales et filiales) des sociétés multinationales ayant leur siège à l'étranger. Par conséquent, les statistiques publiées ici ne représentent que l'activité exercée au Canada par les sociétés industrielles, peu importe qu'elles appartiennent à des Canadiens ou à des étrangers.

Méthodologie des relevés trimestriels

Stratification de l'univers

L'univers des sociétés industrielles a été réparti entre 47 groupes d'industries⁵ et chaque groupe a été stratifié selon les caractéristiques suivantes:

- a) les sociétés dont l'actif total⁶ est d'au moins \$25 millions;
- b) les sociétés comprises dans une unité déclarante consolidée⁷;
- c) les sociétés dont l'actif total se situe entre \$10 millions et \$25 millions; et
- d) les sociétés dont l'actif total est inférieur à \$10 millions.

La strate d'où l'échantillon a été tiré (appelée ci-après "base de sondage") est celle qui représente les sociétés dont l'actif total, au cours de l'année de référence⁸, se situait entre \$10 millions et \$25 millions (strate (c), décrites précédemment). Toutes les sociétés dont l'actif est inférieur à \$10 millions (strate d) sont exclues de la base de sondage.

⁵ Se reporter au tableau des 47 groupes d'industries de la "Classification type des industries".

⁶ Par "actif total", on entend l'actif total figurant au bilan d'une société, après provision pour amortissement, mauvaises créances, etc. Le passif n'est pas soustrait de l'actif total.

⁷ Voir la description de l'"Échantillon des unités déclarantes".

⁸ L'année de référence est celle à laquelle se rapporte l'univers des sociétés industrielles. Cet univers est déterminé par le nombre total des états financiers annuels présentés à Revenu Canada par des sociétés industrielles, rajusté pour tenir compte des sociétés qui présentent des déclarations consolidées dans le cadre du relevé trimestriel sur les sociétés industrielles.

Separate quarterly financial statements are published for these strata because they make a major contribution to the statistics. Statistical models have been developed to estimate for both the non-sampled portion of the \$10 million to \$25 million stratum, and for the entire non-sampled under \$10 million portion of the universe.

Sample Allocation and Selection

Subject to the exclusions from the sampling frame noted above, the sample of industrial corporations was selected by the 47 industry groups.

Within each stratum specified above, actual corporations to be sampled were selected using a simple random selection technique.

Estimation

For all 47 industries, all single corporations having assets greater than or equal to \$25 million (stratum (a); which consisted of approximately 2,700 corporations as of the 1986 benchmark year) and all parents and subsidiaries which are included in consolidated quarterly reports (stratum (b), which consisted of about 4,700 corporations as of the 1986 benchmark year) were selected with certainty. For these corporations, no statistical estimation is required except to provide an estimate for the occasional non-response. Therefore, statistics in this publication for corporations with assets of \$10 million or more are compiled by means of aggregating strata (a) and (b) and (c) which for all industries is sampled. The financial statements for the \$10 million to \$25 million asset range are estimated based upon the movement of the aggregated data of a sample of corporations, generally representing at least 50% of the \$10 million to \$25 million asset universe).

Commencing with the first quarter of 1988 issue of the publication, a partial re-benchmarking to the 1986 Revenue Canada year was done, whereby all newly identified corporations with assets exceeding \$25 million were added to the survey. Corporations with assets growing from the less than \$10 million range to the \$10 to \$25 million range from the 1985 to the 1986 benchmark years have not been added to the greater than \$10 million stratum, and remain in the less than \$10 million universe.

To estimate income statements for the portion of the universe of corporations having less than \$10 million of total assets, the following methodology is used.

Estimation Techniques

Revenue Canada data are aggregated to establish the correct 1985 industry values for those companies having less than \$10 million of total assets. A projection was then made to estimate this stratum's annual values for 1986 and 1987. The quarterly distribution of these annual data was then made using a model which considers seasonal, trend and cyclical fluctuations. Commencing with first quarter 1988, and continuing with each subsequent quarter, the estimates for this stratum is based on the movement of the aggregated data of the \$10 million to \$25 million stratum. The totals of the \$10 million to \$25 million stratum for the current quarter are divided by the aggregates for the immediately preceding quarter. This ratio is multiplied by the estimate for the immediately preceding quarter to arrive at the estimate for the current quarter for the less than \$10 million stratum.

Des états financiers distincts sont publiés pour les strates a) et b), vue leur importance dans les statistiques. Des modèles statistiques ont été développés afin d'estimer la partie ne faisant pas part de l'échantillon pour la strate se situant entre \$10 millions et \$25 millions et d'autre part, afin d'estimer l'univers de la strate inférieure à \$10 millions, laquelle ne fait pas part d'un échantillon.

Répartition et constitution de l'échantillon

Compte tenu des exclusions signalées plus haut, l'échantillon a été tiré de trois tranches de l'actif total de la base de sondage pour les 47 groupes d'industries.

On a choisi dans chacune des strates un échantillon aléatoire simple des sociétés qui seront enquêtées.

Estimation

Pour les 47 industries, toutes les sociétés uniques dont l'actif est d'au moins \$25 millions (strate a), soit 2,700 sociétés en 1986) et toutes les sociétés mères et leurs filiales comprises dans les consolidations (strate b), soit 4,700 sociétés en 1986) ont été choisies avec certitude. Elles ne requièrent aucune estimation statistique sauf pour combler quelques lacunes dans les réponses. Par conséquent, les chiffres présentés dans cette publication au sujet des sociétés dont l'actif est d'au moins \$10 millions sont produits par le regroupement des strates a) et b) et c) pour lesquelles les industries sont échantillonnées. Les états financiers sont préparés en fonction du mouvement des données agrégées d'un échantillon de sociétés représentant en général au moins 50% des sociétés dont l'actif se situe entre \$10 millions et \$25 millions.

Pour le premier trimestre de 1988 et ceux qui suivront, on a effectué un réajustement partiel sur l'année 1986 de Revenu Canada en vertu duquel toutes les sociétés nouvellement appréhendées dont l'actif dépasse \$25 millions sont ajoutées au relevé. Les sociétés dont l'actif est passé de moins de \$10 millions pour l'année de référence 1985 à entre \$10 et \$25 millions pour l'année de référence 1986 n'ont pas été ajoutées à la strate des plus de \$10 millions et demeurent dans l'univers des moins de \$10 millions.

Afin d'estimer les états des résultats des sociétés dont l'actif total est inférieur à \$10 millions, on a utilisé la méthode suivante.

Techniques d'estimation

Pour les sociétés dont l'actif est inférieur à \$10 millions, les chiffres globaux de 1985, par industrie, sont tirés des statistiques agrégées de Revenu Canada. Ces chiffres servent à estimer les statistiques annuelles de 1986 et 1987. La répartition trimestrielle de ces données annuelles est réalisée au moyen d'un modèle tenant compte des variations saisonnières, de la tendance et du mouvement cyclique. À compter du premier trimestre de 1988, les estimations de cette strate seront fondées sur le mouvement de données globales de \$10 millions à \$25 millions de strates. Les totaux de \$10 millions à \$25 millions de strate apparié du trimestre courant sont divisés par les chiffres globaux du trimestre précédent. Enfin, le rapport obtenu est multiplié par l'estimation du trimestre précédent pour produire l'estimation du trimestre courant pour moins de \$10 millions strates.

Reliability of the Data

Errors may occur in almost every phase of a statistical operation. Respondents may misunderstand questions, analysts may overlook inconsistencies in the reported data, errors may occur in the creation of weighting factors and manual computations. Data obtained through the telephone follow-up procedure may be incorrectly transcribed. All such errors are called "non-sampling errors". Some of the non-sampling errors balance out over a large number of observations. However, if these errors occur systematically, they will contribute to biases. In the Quarterly Survey of Industrial Corporations, non-sampling errors are reduced through the use of a quality control program which is applied to all aspects of the survey operation. Tabulations of aggregated data are further reviewed by subject matter analysts before release.

Had income statement data been collected from the complete universe of industrial corporations, different results would have been obtained even though the same processing techniques were employed. This discrepancy between the estimates is known as the "sampling error" of the estimates. In this survey, both the sampling error and non-sampling error are reduced through categorizing corporations having similar characteristics and size. Accordingly, each stratum maximizes the similarity of financial structure, size and operations.

No quantifiable statistical reliability measures are available at present. In spite of this constraint, and although the number of companies actually surveyed is approximately 3% of the industrial corporations universe (approximately 420,000 corporations in 1986) the surveyed portion of the universe represents approximately 74% of assets, 67% of sales and 75% of after-tax net income.

Changes in the Statistical Series

Readers should note that there are four major series in the published quarterly statistics. Each of the following series of published data is consistent in the quarter-to-quarter application of statistical methodology, universe benchmark year, and sample of corporations:

- First quarter 1950 to third quarter 1969 (published in *Quarterly Corporation Profits*; Catalogue 6603-501). No balance sheet statistics are available for this period. (Modified version of 1950 benchmark year was used as the universe base.)
- First quarter 1962 to first quarter 1978 (1962 was universe benchmark year). Within this series, changes were made to the format of the statistical tables starting with the first quarter 1972 statistics. The revised statistics were first published in the fourth quarter 1974 edition of this report and were accompanied by a detailed explanation of the changes.
- First quarter 1974 to fourth quarter 1978 (1974, benchmark year). The quarterly statistics from 1974-1978 were revised based on a more up-to-date 1974 benchmark.⁹ These statistics are available on CANSIM.¹⁰

⁹ See "Revisions to the Published Statistics".

¹⁰ CANSIM is a Statistics Canada statistical data bank which is accessible, on a subscription basis, to the public, at nominal fees.

Fiabilité des données

Des erreurs peuvent se produire presque à chaque étape d'une opération statistique. Il se peut que les enquêtés comprennent mal certaines questions, que les analystes ne décèlent pas les incohérences des données déclarées, que le calcul des coefficients de pondération et l'exploitation manuelle soient entachés d'erreurs. Les chiffres obtenus au cours de rappels par téléphone peuvent être mal transcrits. Toutes ces erreurs sont appelées "erreurs d'observation". Certaines d'entre elles s'annulent généralement sur un grand nombre d'observation. En revanche, des erreurs systématiques peuvent biaiser les résultats. Dans le relevé trimestriel des sociétés industrielles, on s'emploie à réduire les erreurs d'observation en effectuant un contrôle de la qualité à toutes les étapes du relevé. En outre, les spécialistes font une dernière vérification des totalisations avant leur publication.

Si nous avions recueilli des données sur les revenus et dépenses pour toutes les sociétés, les mêmes procédés d'exploitation auraient donné des résultats différents. Cet écart entre les estimations est désigné par le terme "erreur d'échantillonnage". Dans cette enquête, l'erreur d'échantillonnage et les erreurs non dues au sondage ont été réduites par la répartition en catégories des sociétés dont la taille et les caractéristiques sont semblables. C'est ainsi que la ressemblance de la structure financière, de la taille et des activités est la plus forte dans chaque strate.

Nous ne pouvons, à l'heure actuelle, mesurer le degré de fiabilité statistique des estimations. Malgré cette contrainte et même si le nombre de sociétés industrielles observées représente approximativement 3% de l'univers (environ 420,000 sociétés en 1986), les sociétés observées comptent pour approximativement 74% de l'actif, 67% des ventes et 75% des bénéfices nets après impôts.

Changements apportés aux séries statistiques

Les lecteurs sont priés de prendre note que les statistiques trimestrielles publiées comportent quatre séries importantes. La méthodologie statistique, l'année de référence de l'univers et l'échantillon des sociétés sont uniformes d'un trimestre à l'autre à l'intérieur de chacune des séries suivantes:

- Du premier trimestre de 1950 au troisième trimestre de 1969 (*Quarterly Corporation Profits*, n° 6603-501 au catalogue). Il n'existe aucune statistique sur les bilans de cette période. (Une version modifiée de l'année de référence 1950 a été utilisée comme base de l'univers.)
- Du premier trimestre de 1962 au premier trimestre de 1978. (1962 était l'année de référence pour l'univers.) Dans cette série, des changements ont été apportés à la présentation des tableaux statistiques à partir du premier trimestre de 1972. Les statistiques révisées ont paru pour la première fois dans l'édition du quatrième trimestre de 1974 de cette publication et étaient accompagnées d'une explication détaillée des changements.
- Du premier trimestre de 1974 au quatrième trimestre de 1978. (1974 est l'année de référence). On a révisé les statistiques trimestrielles pour la période allant de 1974-1978 en fonction d'une année de référence plus récente, soit 1974⁹. Ces données peuvent être obtenues de CANSIM¹⁰.

⁹ Voir "Revisions de statistiques publiées".

¹⁰ CANSIM est une banque de données statistiques de Statistique Canada accessible au public contre des frais minimes d'abonnement.

- First quarter 1977 to present quarter. Beginning with the first quarter 1979 issue three changes were made:

(a) The data were published in 44 rather than the former 25 industry groups, plus three new industries (construction, real estate rentals and real estate developers). (Note that effective first quarter 1985 with retroactive adjustment to 1977, the construction and real estate industries are now included in the "total all industry" numbers.

(b) Statistics included in the balance sheet, retained earnings, investments and capital expenditures were restricted to those corporations which have \$10 million or more of total assets.

(c) Income statement tables for those corporations having total assets of \$10 million or more were added to the publication.

The revisions reflected in the first quarter 1987 issue are part of a consistent series starting with the first quarter 1974 and continuing to the present quarter; this series is on a 25 industry basis for the years 1974 to 1976 inclusive and on a 47 industry basis for the years 1977 to the current quarter. Readers should note that no data was published for the construction and real estate industries prior to 1977 and that financial statements for the years 1974, 1975, 1976 are for the entire universe only and that for the years commencing with 1977 complete financial statements are published for companies having more than \$10 million in assets and income statements only for the entire universe.

Updating the Benchmark Year

The statistics published in this report are based on a sample of surveyed corporations and on the relationship of that sample to the universe at a particular point in time. Such a point is referred to in this report as the "benchmark year" or "universe benchmark year". In order to maintain adequate quality of these quarterly statistics it is necessary that the benchmark year, which represents the universe of corporations, be updated periodically.

The benchmark year is normally updated annually. The published statistics are estimated on the basis of the relationship of the sampled corporations to the most currently available universe benchmark year¹¹.

¹¹ A complete description of the updating of the benchmark year to 1974 is contained in the third quarter 1978 to fourth quarter 1979 editions of this publication.

- Du premier trimestre de 1977 au trimestre actuel. À compter du numéro du premier trimestre de 1979, il y avait trois changements:

a) Les chiffres sont donnés en fonction de 44 branches et non plus de 25 branches d'activité, ainsi que de trois nouvelles branches (construction, sociétés de location et sociétés d'aménagement immobilier). (À noter que les branches de la construction et de l'immobilier font partie du nombre total des branches d'activité depuis le premier trimestre de 1985 et que les redressements rétroactifs appropriés ont été apportés aux états remontant jusqu'au premier trimestre de 1977).

b) Les statistiques figurant dans les bilans et dans les états relatifs aux bénéfices non répartis, aux placements et aux dépenses en immobilisations, ne concernent que les sociétés ayant un actif total d'au moins \$10 millions.

c) On a ajouté une série de tableaux sur les états des résultats des sociétés dont l'actif total se chiffre à \$10 millions ou plus.

Les révisions dans l'édition du premier trimestre 1987, forment une série cohérente commençant au premier trimestre de 1974 et se poursuivant jusqu'au trimestre actuel; cette série se fonde sur 25 branches d'activité pour les années 1974 à 1976 inclusivement, et sur 47 branches d'activité pour la période commençant avec l'année 1977 et jusqu'au trimestre actuel. Les lecteurs sont priés de noter qu'on n'a publié aucune donnée sur les secteurs de la construction et de l'immobilier avant 1977, et que les états financiers pour les années 1974, 1975 et 1976 portent sur l'univers dans son ensemble seulement, alors que pour les années commençant en 1977, on n'a publié des états financiers complets que pour les compagnies dont l'actif dépasse \$10 millions, et les états des résultats que pour l'univers dans son ensemble seulement.

Modification de l'année de référence

Les statistiques publiées dans ce bulletin sont fondées sur un échantillon des sociétés enquêtées et sur la relation qui existe entre l'échantillon et l'univers à un point donné sur le temps. Ce point est désigné ici comme "l'année de référence" ou "l'année de référence de l'univers". Pour préserver la bonne qualité des statistiques trimestrielles, il faut procéder périodiquement à la mise à jour de l'année de référence, laquelle représente l'univers des sociétés.

L'année de référence (étalon) est normalement mise à jour annuellement. Les statistiques publiées sont fondées sur la relation entre l'échantillon des sociétés et l'univers courant¹¹.

¹¹ Les éditions allant du troisième trimestre de 1978 au quatrième trimestre de 1979 décrivent en détail la mise à jour de l'année de référence 1974.

Detailed definitions of the components of each item on the published financial statements approximate those described in the Annual publication¹² and are, consequently, not repeated here.

Calendar Versus Fiscal Quarters

The survey was designed to produce financial statistics, based on calendar quarters. Nevertheless, corporations may file their returns on a fiscal quarter basis. This means that a corporation whose fiscal year ends in January will file a return for the first quarter, covering the months of November, December and January, and these data will be included in the first calendar quarter statistics. Similarly, if the year-end of a corporation is in February, data for the months of December along with January and February will be included in the first quarter statistics.

To the extent that corporations use their fiscal quarter rather than calendar quarters, some distortion or lag in the data will occur. This is particularly apparent in the retail trade industry where a substantial percentage of the fiscal years end is in January and February. Therefore, part of the Christmas trade is reflected in the data published for the first quarter. However, as this is a recurring phenomenon, the data reported are consistent over time. In addition, the seasonally adjusted data provide a means to minimize this distortion. Text Table I indicates that for a majority of industrial corporations, with the possible exceptions of the wholesale and retail trades, the fiscal year-ends coincide with the calendar quarters.

Base Profits

Accounting practices used in calculating book profits after taxes vary between business firms. The basis on which book profits are reported for tax or other purposes may differ substantially from corporation to corporation, depending upon the treatment of various items of account over which management exercises a good deal of discretion.

In order to arrive at a greater degree of standardization in the presentation of book profits, the concept of "base profits" has been developed in Statistics Canada. The central notion behind this concept is to produce a basic series of corporation book profits before taxes which represents a reasonably consistent measure of the profits of Canadian corporations on a standardized accounting basis, before the recording of transactions which reflect to a greater or a lesser extent the discretionary decisions of management. In the course of arriving at this "base profits" figure, many adjustments are required to convert data drawn from business accounting records to a basis compatible to National Accounts concepts and definitions. The "base profits" figure essentially serves as an intermediate link between the accounting data taken from Corporation Financial Statistics and the figures presented in the Accounts.

However, for most industries in the industrial sector, base profit minus depreciation does provide a close approximation of the published National Accounts figure. The total System of National Accounts number would, of course, also include the net profit figures for the Canadian operations of non-government industries which are not included in this report.

Comme les postes des états financiers publiés ici correspondent d'assez près avec ceux qui sont définis dans la publication annuelle¹², leurs définitions ne sont pas répétées ici.

Trimestres civils et trimestres financiers

Le relevé a été conçu pour la production de statistiques financières fondées sur le trimestre civil. Néanmoins, les sociétés peuvent présenter des déclarations basées sur le trimestre financier. Cela signifie qu'une société dont l'exercice financier se termine en janvier produira pour le premier trimestre une déclaration visant les mois de novembre, décembre et janvier, et que les données fournies seront intégrées aux statistiques du premier trimestre civil. De même, si la date de clôture est en février, les données pour les mois de décembre, janvier et février figureront dans la statistique financière du premier trimestre.

Dans la mesure où les sociétés utiliseront leur trimestre financier au lieu du trimestre civil, les données présenteront une certaine distorsion ou décalage. Ceci est particulièrement évident dans le secteur du commerce de détail où les sociétés dont l'exercice financier se termine en janvier et février sont nombreuses. Par conséquent, une partie des ventes de Noël sont prises en compte dans les statistiques publiées pour le premier trimestre. Cependant, comme ce phénomène se répète périodiquement, les données produites sont cohérentes dans le temps. De plus, les données désaisonnalisées permettent de minimiser cette distorsion. Le tableau explicatif I montre que pour la plupart des sociétés industrielles, à l'exception des sociétés des secteurs du commerce de gros et de détail, la clôture de l'année financière coïncide avec les trimestres de l'année civile.

Bénéfices de base

Les façons de calculer les bénéfices comptables après impôts varient d'une entreprise commerciale à une autre. La base de ces calculs, à des fins fiscales ou autres, peut différer considérablement de l'une à l'autre, selon le traitement accordé aux divers postes comptables pour lesquels la direction jouit d'une grande liberté.

Pour obtenir une plus grande uniformité dans la présentation des bénéfices comptables, Statistique Canada a élaboré le concept de "bénéfice de base"; son intention première est de produire une série de base sur les bénéfices comptables des sociétés avant impôts de fa n assez uniforme les bénéfices de sociétés canadiennes sur une base comptable normalisée, avant la prise en compte des transactions qui reflètent plus ou moins la marge de manoeuvre de la direction. Avant d'obtenir ces "bénéfices de base", il faut faire de nombreux rajustements pour ramener les données tirées des livres des entreprises à une base compatible avec les concepts et définitions des Comptes nationaux. Les "bénéfices de base" sont essentiellement une transition entre les données comptables de la statistique des sociétés financières et les chiffres présentés dans les Comptes nationaux.

Toutefois, pour la plupart des entreprises du secteur industriel, la différence entre les bénéfices de base et l'amortissement donne une approximation assez exacte du chiffre publié dans les Comptes nationaux. Le chiffre global de la comptabilité nationale comprend aussi, évidemment, les bénéfices nets relatifs aux activités au Canada des entreprises non gouvernementales dont ce bulletin ne tient pas compte.

¹² Corporation Financial Statistics 1980, Catalogue 61-207, Annual, pages xviv-xxii.

¹² Statistique financière des sociétés, 1980, n° 61-207 au catalogue de Statistique Canada, annuel, pages xviv-xxii.

Quarterly book profits as reported by corporations are highly susceptible to large swings which may be caused by factors not directly related to current production. The shorter the period for which profits are measured the more volatile these swings become due to the inclusion of asset valuation adjustments and one-time transactions such as gains or losses realized on the sale of fixed assets and receipt of dividends from subsidiaries; such items are considerably more prominent the shorter the time span measured and create difficulties in matching costs and revenues. Net profit for a corporation may also differ substantially depending on the use or non-use of discretionary charges such as depreciation and depletion. Quarterly profit is at best an interim estimate subject to revisions that may not be reflected until subsequent quarters or the end of the fiscal year.

Another problem is the differing treatment of certain expenditures which may be capitalized by some corporations or charged directly to current operations by others. This problem is prevalent in the mining, petroleum and gas exploration industries with respect to exploration and development expenditures. Answers to questions on this subject vary substantially, and many different but equally valid propositions can be developed. It is necessary to define expenditures that should be treated as capital, and to reconcile expenditures used for the CSNA. To assist in the reconciliation of definitions and differences in accounting treatment, special questionnaires were designed for the mining, petroleum and gas industries, seeking information on amounts capitalized or charged to current expenses in respect to exploratory and development expenditures.

In calculating quarterly base profit, adjustments are made for the following expenditures: on-property exploration and development, and land and lease acquisition and retention expense charged to current operations by reporting corporations are added back to net profit; general off-property exploration, geological and geophysical expense capitalized by reporting corporations are deducted from net profit. These adjustments are made to conform with the CSNA concepts.

Les bénéfices comptables trimestriels déclarés par les sociétés sont très susceptibles de fortes variations qui peuvent être causées par des facteurs qui ne sont pas reliés directement à la production courante. En ce qui a trait aux estimations des bénéfices, plus la période visée est courte, plus imprévisibles encore deviennent ces variations parce qu'elles recouvrent des ajustements apportés à la valeur de l'actif et des opérations uniques comme les gains ou pertes lors de la vente d'immobilisations et l'encaissement de dividendes provenant de filiales; de tels éléments ressortent d'une façon beaucoup plus nette lorsque la période visée est plus courte et rendent difficile l'appariement des frais et des recettes. Les bénéfices nets d'une société peuvent aussi varier sensiblement selon l'emploi ou le non-emploi de dotations discrétionnaires comme l'amortissement et l'épuisement. Les bénéfices trimestriels constituent tout au plus une estimation provisoire pouvant faire l'objet d'une révision qui n'apparaîtra peut-être que dans les trimestres suivants ou à la fin de l'année financière.

Un autre problème réside dans le traitement comptable dont doivent faire l'objet certaines dépenses qui peuvent être capitalisées par certaines sociétés ou imputées directement à l'exploitation courante par d'autres. Ce problème se pose tout spécialement dans les industries minière, pétrolière et gazière en ce qui concerne les frais d'exploration et d'aménagement. Les réponses aux questions soulevées à ce sujet sont des plus variées et il est possible de formuler de nombreuses propositions différentes qui soient toutes également valables. Il faut définir quelles dépenses devraient être traitées comme dépenses en immobilisations et concilier les dépenses que les sociétés capitalisent dans leurs propres livres et la définition des dépenses en immobilisations utilisées dans le cadre du SCCN. Afin de faciliter la conciliation des définitions et des différences sur le plan du traitement comptable, on a établi des questionnaires spéciaux pour les industries minière, pétrolière et gazière en vue d'obtenir des renseignements sur les sommes capitalisées ou imputées aux dépenses courantes en ce qui concerne les frais d'exploration et d'aménagement.

Lors du calcul des bénéfices de base trimestriels, des modifications sont apportées relativement aux dépenses suivantes: les dépenses tant d'exploration et d'aménagement sur les terrains possédés que celles d'acquisition et de conservation des terrains et des concessions qui sont imputées à l'exploitation courante par les sociétés déclarantes sont ajoutées aux bénéfices nets; les dépenses au titre de l'exploration générale et des recherches géologiques et géophysiques hors propriété qui sont capitalisées par les sociétés déclarantes sont déduites des bénéfices nets. Ces modifications sont apportées par souci de conformité aux concepts de la comptabilité nationale.

TEXT TABLE I. Distribution of Fiscal Year Ends of All Corporations Filing Income Tax Returns in Canada for 1984

Expressed in Percentages of All Corporations by Month

No.		January	February	March	April	May	June	July
		Janvier	Février	Mars	Avril	Mai	Juin	Juillet
	Mining:							
1	Number of corporations	4.7	4.8	7.8	7.5	6.4	7.4	4.2
2	Assets	.4	.3	3.1	.7	.9	1.6	.8
3	Sales	.3	.3	2.1	.8	.9	1.7	.6
4	Profits	.1	.1	.5	.5	-	1.2	-
	Manufacturing:							
5	Number of corporations	5.9	4.9	7.3	8.1	6.4	8.0	5.7
6	Assets	2.0	1.2	5.6	2.2	1.1	2.8	1.8
7	Sales	1.5	1.3	5.1	2.6	1.5	3.3	2.2
8	Profits	1.1	.7	5.2	2.2	1.4	3.5	2.1
	Transportation, storage, communications, utilities:							
9	Number of corporations	4.9	4.1	7.2	8.1	6.8	11.2	5.6
10	Assets	.2	.1	13.9	.4	.5	.7	1.4
11	Sales	.7	.5	9.4	1.4	1.3	2.4	8.2
12	Profits	- .4	.2	6.4	.6	.7	1.4	2.6
	Wholesale:							
13	Number of corporations	7.0	5.5	7.1	7.3	6.0	8.5	5.2
14	Assets	5.2	2.6	7.6	3.3	3.1	4.7	10.8
15	Sales	7.1	3.2	9.9	3.7	3.9	4.7	6.9
16	Profits	6.0	3.0	9.1	3.9	3.0	4.6	2.2
	Retail:							
17	Number of corporations	11.8	7.0	6.9	7.5	6.7	7.7	6.2
18	Assets	20.1	4.2	6.6	3.5	3.3	3.6	4.8
19	Sales	16.1	4.6	8.7	3.8	3.6	3.9	5.2
20	Profits	10.9	3.5	38.6	2.5	2.5	3.2	3.3
	Services:							
21	Number of corporations	8.6	5.4	8.1	8.4	7.0	9.3	5.4
22	Assets	4.0	3.0	10.2	6.6	5.0	7.2	4.2
23	Sales	4.7	3.3	11.0	7.1	4.5	7.7	4.0
24	Profits	4.2	2.3	18.7	5.7	2.9	5.3	2.8
	Construction:							
25	Number of corporations	7.5	7.4	10.4	10.0	6.8	6.6	4.7
26	Assets	5.3	5.9	7.9	7.5	5.0	4.7	3.0
27	Sales	5.7	6.6	8.5	8.2	5.1	4.7	3.1
28	Profits	5.8	5.9	8.0	7.2	4.7	5.3	3.0
	Real estate:							
29	Number of corporations	5.7	4.7	7.2	7.2	6.4	8.7	4.8
30	Assets	6.2	5.2	8.6	3.9	3.3	4.8	6.8
31	Sales	5.8	5.0	6.2	5.2	3.8	5.3	5.8
32	Profits	2.9	7.0	7.4	5.0	- .9	3.8	24.7

TABLEAU EXPLICATIF I. Répartition par fin d'années financières du total de toutes les sociétés qui ont fait des déclarations d'impôt au Canada pour 1984

Pourcentage de l'ensemble pour chaque mois

August	September	October	November	December	Year-ends on calendar quarters	Total		N ^o
Août	Septembre	Octobre	Novembre	Décembre	Années financières trimestrielles civiles			
							Extraction minière:	
4.7	6.9	6.0	4.2	35.4	57.5	100	Nombre de sociétés	1
5	4.1	1.9	5	85.2	94.0	100	Actif	2
5	2.7	1.2	5	88.4	94.9	100	Ventes	3
-	1.0	- 2	- 2	97.0	99.7	100	Bénéfices	4
							Industries manufacturières:	
6.5	7.6	7.3	4.9	27.4	50.3	100	Nombre de sociétés	5
1.8	3.1	3.0	2.2	73.2	84.7	100	Actif	6
1.8	3.8	4.1	2.8	70.0	82.2	100	Ventes	7
1.6	3.1	2.9	2.7	73.5	85.3	100	Bénéfices	8
							Transports, entreposage, communications, électricité, gaz et eau:	
9.2	6.0	6.1	3.4	27.4	51.8	100	Nombre de sociétés	9
2.3	1.2	4	- 2	78.7	94.5	100	Actif	10
4.0	3.2	1.3	9	66.7	81.7	100	Ventes	11
4.0	2.9	7	5	80.4	91.1	100	Bénéfices	12
							Commerce de gros:	
6.1	7.2	7.6	5.1	27.4	50.2	100	Nombre de sociétés	13
2.3	5.9	7.2	3.6	43.7	61.9	100	Actif	14
2.8	6.2	7.8	3.5	40.3	61.1	100	Ventes	15
3.1	5.9	7.0	4.4	47.8	67.4	100	Bénéfices	16
							Commerce de détail:	
7.0	7.4	6.4	3.6	21.8	43.8	100	Nombre de sociétés	17
3.8	4.7	6.5	7.3	31.6	46.5	100	Actif	18
3.7	5.2	5.9	4.8	34.5	52.3	100	Ventes	19
2.5	3.8	4.6	2.9	21.7	67.3	100	Bénéfices	20
							Services:	
7.1	7.3	7.0	5.0	21.3	46.0	100	Nombre de sociétés	21
6.0	6.0	7.5	3.5	36.8	60.2	100	Actif	22
6.3	6.5	6.0	3.8	35.1	60.4	100	Ventes	23
4.2	4.1	4.1	3.1	42.6	70.7	100	Bénéfices	24
							Construction:	
5.2	5.7	6.2	4.2	25.3	48.0	100	Nombre de sociétés	25
3.7	5.6	7.9	4.4	39.1	57.3	100	Actif	26
4.1	5.8	8.8	5.0	34.4	53.4	100	Ventes	27
3.0	5.7	9.5	5.2	36.7	55.7	100	Bénéfices	28
							Immobilier:	
5.8	6.8	6.4	4.4	31.9	54.6	100	Nombre de sociétés	29
3.5	4.9	9.8	3.5	39.5	57.8	100	Actif	30
3.7	4.6	11.2	4.3	39.1	55.2	100	Ventes	31
1.7	6.2	7.0	3.3	31.9	49.3	100	Bénéfices	32

In order to assist the interested reader who may wish to verify the calculation of base profit appearing at the foot of the income statement in this report, the following is a pro-forma calculation.

Pro-forma Calculation of Base Profit

Income (loss) before income taxes

Add:

Exploration and development charged to current expenses:

On-property exploration and development drilling

Exploration and development drilling charged to current expenses

Land and lease acquisition and retention

Depreciation of building and equipment

Depletion

Amortization of deferred charges and intangible assets shown on individual industry tables

Amortization of deferred charges

Amortization of intangible assets

Unrealized losses (gains) on translation of foreign currency

Losses (gains) on sale of fixed assets

Deduct:

Canadian dividends received

Capitalized expenditures on exploration and development:

Off-property mining exploration

Geological, geophysical and general offproperty exploration

Base profit reconciling items

Equals:

Base profit

Seasonal Adjustment

In any sub-annual series, the movement in magnitude is usually affected by four factors:

- The "trend" or "secular" movement is assumed to represent the basic underlying movement of the economic activity and is a smooth, regular, longterm flow.
- The "cyclical" movement is often referred to as the business cycle. The length of the cycle, which oscillates about the trend line, varies from more than one year to approximately 10 or 12 years.
- The "random" or "irregular" movement occurs from time to time, without any clear pattern in timing or size and is caused by unusual, sporadic disturbances such as floods, strikes, wars or inclement weather conditions.
- The "seasonal" component is caused by regular annual occurrences such as characteristic weather changes, holidays, etc.

Seasonal adjustment is an attempt to measure that part of the movement in a time series caused by the seasonal component and remove its effect from the observed data.

Afin d'aider le lecteur désireux de vérifier le calcul des bénéfices de base figurant au bas de l'état des revenus et des dépenses présenté dans ce bulletin, voici une méthode de calcul pro-forma.

Calcul pro forma des bénéfices de base

Revenu (perte) avant impôts sur le revenu

Plus:

Exploration et développement imputés aux dépenses courantes:

Forage, exploration et développement internes

Frais d'exploration et d'aménagement imputés aux frais ordinaires

Acquisition et possession de terrains ou de concessions

Amortissement des bâtiments et du matériel

Provision pour épuisement

Amortissement de l'actif transitoire et immobilisations incorporelles figurant aux tableaux individuels

Amortissement de l'actif transitoire

Amortissement des immobilisations incorporelles

Pertes (gains) non réalisées sur le transfert de devises étrangères

Pertes (gains) sur réalisation d'actifs

Moins:

Dividendes reçus de sociétés canadiennes

Dépenses capitalisées en exploration et développement:

Forage, exploitation et développement externes

Exploration géologique ou géophysique et exploration générale externes

Postes conciliant les bénéfices de base

Font:

Bénéfices de base

Désaisonnalisation des données

Dans toute série infra-annuelle, l'ordre de grandeur du mouvement dépend habituellement de quatre facteurs:

- La "tendance", ou mouvement "de longue durée" représente le mouvement fondamental de l'activité économique. Il s'agit d'un mouvement régulier et sans-à-coups qui s'étend sur une longue période.
- Le mouvement "cyclique" est souvent appelé cycle d'affaires. La durée de ce cycle qui oscille près de la tendance "générale", varie entre plus d'un an et 10 ou 12 ans environ.
- Le mouvement "aléatoire" ou "irrégulier" se produit de temps à autre; ni son ampleur, ni l'époque où il survient n'obéissent à des lois précises. Il est causé par des bouleversements isolés comme les inondations, les grèves, les guerres ou les intempéries.
- Le mouvement "saisonnier" est causé par des faits annuels réguliers comme par exemple les variations caractéristiques du climat, les jours fériés, etc.

La désaisonnalisation tente de mesurer la partie du mouvement d'une série chronologique qui est causée par l'élément saisonnier et d'en éliminer l'effet sur les données d'observation.

Relationship of Survey to Other Statistics Canada Series

National Income and Expenditure Accounts

One of the purposes of the quarterly survey of industrial corporations is to provide estimates of (a) corporate profits before taxes, and (b) capital consumption allowance for the non-financial private corporate sector to the Canadian System of National Accounts. These estimates are used in the calculation of the corporation profits before taxes and the corporate capital consumption allowance components of the quarterly Gross National Product. Les résultats du relevé, moins l'amortissement, permettent une estimation très valable Base profit derived from the survey material, minus depreciation, permits a close approximation of the industrial components of the "Corporation Profits Before Taxes" figure in the National Income and Expenditure Accounts.¹³ Corporation profits before taxes used in the National Income and Expenditure Accounts also include the profits of the financial institutions, banks and insurance companies, agricultural, fishing and trapping corporations and co-operatives, none of which are included in this report.

While financial statements for the construction and real estate industries are published for the first time in the third quarter 1978 edition of this report, estimates of the pre-tax profits of these industries have always been included in the National Income and Expenditure Accounts.

Financial Flow Accounts¹⁴

The Financial Flow Accounts, which form part of the System of National Accounts, are designed to reveal the pattern of changes in financial claims underlying the lending and borrowing activities of major sectors of the economy. These accounts provide the sources and uses of funds for each sector of the economy and include tables showing, for each major type of financial instrument, the changes in debt outstanding and the changes in holdings of financial claims. The Quarterly Survey of Industrial Corporations is the source of data for Sector III (non-financial private corporations) included in the financial flow account matrix. Net changes between quarters for each item of financial assets and liabilities derived from the survey are used in the calculation of financial flows for Sector III. In addition to the balance sheet statistics which are published in this report, a provision is made in the Financial Flow Accounts to account for the appropriate financial transactions of those corporations having less than \$10 million of total assets. In the calculation of net changes of quarterly balance sheet levels, adjustments are required to reflect the changes which do not represent true financial transactions; these are similar to the items shown on a corporation's statement of changes of financial position. In addition, adjustments are required to eliminate changes due to applications of different accounting principles between quarters and industrial reclassification of reporting units due to mergers, amalgamations, consolidations, de-consolidations and spin-offs. It should be pointed out that Sector III of the Financial Flow Accounts has always included data for the construction and real estate industries which have only been published since the third quarter 1978 edition of this report.

¹³ *National Income and Expenditure Accounts*, Catalogue 13-001, Quarterly

¹⁴ *Financial Flow Accounts*, Statistics Canada, Catalogue 13-002, Quarterly

Rapport entre ce relevé et d'autres séries statistiques de Statistique Canada

Comptes nationaux des revenus et des dépenses

Un des buts du relevé trimestriel des sociétés industrielles est de fournir au Système canadien de la comptabilité nationale des estimations a) des bénéfices des sociétés avant impôts et b) des provisions pour consommation de capital des sociétés privées non financières. Ces estimations servent au calcul des bénéfices des sociétés avant impôts et des provisions pour consommation de capital des sociétés du produit national brut trimestriel. Les bénéfices de base tirés des composantes industrielles du poste "bénéfices des sociétés avant impôts" des comptes nationaux des revenus et dépenses¹³. Ce dernier poste comprend également les bénéfices des institutions financières, des banques et des compagnies d'assurances ainsi que des sociétés et coopératives des branches de l'agriculture, de la pêche et de la chasse, toutes exclues de ce bulletin.

Bien que les états financiers de la construction et de l'immeuble figurent pour la première fois, dans l'édition du troisième trimestre de 1978, les estimations des bénéfices avant impôts de ces branches d'activité ont toujours été incorporées dans les Comptes nationaux des revenus et des dépenses.

Comptes des flux financiers¹⁴

Les Comptes des flux financiers, qui font partie du système de comptabilité nationale, ont pour but de montrer l'évolution des créances qui commandent les prêts et les emprunts des grands secteurs de l'économie. Ces comptes indiquent la provenance et l'utilisation des fonds pour chacun des secteurs de l'économie et comprennent des tableaux présentant, pour chaque type principal d'instrument financier, les variations de la dette non remboursée et des créances financières. Le relevé trimestriel des sociétés industrielles constitue la source de données pour le secteur III (sociétés privées non financières) intégré à la matrice des comptes des flux financiers. Les variations nettes d'un trimestre à l'autre, pour chacun des éléments de l'actif et du passif financiers, sont tirées des résultats du relevé et servent à calculer les flux financiers de ce secteur. Outre les chiffres sur le bilan qui figurent dans le présent bulletin, les comptes des flux financiers tiennent compte des transactions financières appropriées des sociétés dont l'actif total est inférieur à \$10 millions. Dans le calcul des variations nettes des postes du bilan trimestriel, il est nécessaire de régulariser les données afin d'éliminer les variations qui ne sont pas des transactions financières véritables; il s'agit des postes propres à figurer dans l'état de l'évolution de la situation financière d'une société. Des corrections s'imposent également afin d'annuler les variations attribuables aux modifications des méthodes comptables et à une reclassification industrielle des unités déclarantes en raison de fusions, de consolidations, de déconsolidations et de séparations. Il convient de noter que le secteur III des comptes des flux financiers comprend aussi des données sur la construction et l'immeuble, données qui ne figurent dans ce bulletin que depuis l'édition du troisième trimestre de 1978.

¹³ *Comptes nationaux des revenus et des dépenses*, trimestriel, n° 13-001 au catalogue de Statistique Canada

¹⁴ *Comptes des flux financiers*, trimestriel, n° 13-002 au catalogue de Statistique Canada.

Annual Financial Statistics Series

The annual report containing corporation financial statistics¹⁵ is derived from financial statements and corporation income tax returns filed with the Department of National Revenue. The quarterly estimates differ from the annual data in a number of significant ways:

Source of data. The basis of the quarterly survey is a structured questionnaire providing a consistent set of financial data. The financial statements provided by corporations which are used in the compilation of the annual statistics, while usually conforming with generally accepted accounting principles and procedures, differ significantly from one another in the amount of detail disclosed, the description of financial items and the treatment of specific transactions.

Treatment of government held corporations. The annual statistics include federal proprietary Crown corporations and their subsidiaries, federal agency Crown corporations, provincial Crown corporations, and municipally owned corporations. In contrast, no government owned corporations of any kind are included in the quarterly statistics. Government owned corporations make significant contributions to the Transportation, Electrical Power and Water Utilities, and Communications industries, as well as to the profits of the Other Retail industry through the provincial liquor stores.

Differences in sample and in statistical methodology. The quarterly balance sheet statistics published in this report represent an aggregation of only those corporations having more than \$25 million of total assets and an estimate based on an approximate 5% sampling rate for those corporations with assets in the \$10 million to \$25 million range in the base year. The income statement statistics in this publication represent an estimate of the universe of industrial corporations,¹⁶ based upon the statistical selection of a random sample of approximately 3,000 corporations and a census of approximately 7,200 corporations.¹⁷ This methodology makes possible the publication of quarterly financial statements within approximately three months of the end of the reference quarter covered in each report. The statistical methodology employed in the annual publication¹⁸ results in different types of "sampling errors".¹⁹ In the annual report, the following methodology is used:

- Data for the five major characteristics of the annual financial statements (sales, total assets, total equity, net profit before direct taxes and taxable income) are collected from corporate income tax returns for the entire universe of corporations of approximately 545,000 corporations. (The annual statistics include most of the "Exclusions" from the quarterly survey.)
- All financial characteristics are aggregated for a statistically-selected sample of approximately 25,000 corporations.

¹⁵ *Corporation Financial Statistics*, Statistics Canada, Catalogue 61-207, Annual.

¹⁶ Refer to description of "The Universe of Industrial Corporations".

¹⁷ Refer to description of "Methodology of the Quarterly Survey".

¹⁸ A detailed description of the sample of annual corporations and the statistical methodology applied to estimate the published annual financial statements is contained in the Technical Notes preceding the annual statistics. *Corporation Financial Statistics*, Catalogue 61-207, Annual.

¹⁹ See description of "Sampling Error".

Série annuelle des statistiques financières

Le bulletin annuel qui présente des statistiques financières sur les sociétés¹⁵ est produit à partir des états financiers et des déclarations d'impôt envoyés au ministère du Revenu national. Les estimations trimestrielles diffèrent des données annuelles à plusieurs égards importants:

Provenance des données. Le relevé trimestriel se fonde sur un questionnaire structuré, propre à fournir un ensemble homogène de données financières. Les états financiers obtenus des sociétés et utilisés pour la préparation des statistiques annuelles, bien que se conformant en général à des principes et à des méthodes comptables reconnus, sont fort différents les uns des autres du point de vue du niveau de détail, de la description des éléments financiers et du traitement de transactions particulières.

Les sociétés d'état. Les statistiques annuelles comprennent les sociétés de la Couronne de propriétaire et leurs sociétés affiliées, les sociétés de la Couronne de mandataire, les sociétés de la Couronne provinciale et les sociétés appartenant aux municipalités. Par contre, aucune société d'état ne fait partie des statistiques trimestrielles. Les sociétés détenues par l'état occupent une place importante dans le domaine des transports, de l'électricité et de l'eau, et des communications; en outre, elles comptent pour une bonne part des bénéfices de la catégorie "autre commerce de détail" par l'entremise des sociétés provinciales des alcools.

Différences d'échantillon et de méthodologie statistique. Les statistiques de bilan trimestriel publiées dans ce bulletin représentent une agrégation des seules sociétés dont l'actif total dépasse \$25 millions et un estimé basé sur un taux d'échantillon approximatif de 5% pour des sociétés ont un actif de \$10 millions à \$25 millions en moyenne par année. Les statistiques des états des revenus et dépenses présentées ici constituent une estimation de l'univers des sociétés industrielles¹⁶, fondée sur un échantillon de quelque 3,000 sociétés et sur le recensement d'environ 7,200 sociétés¹⁷. Grâce à cette estimation, les états financiers trimestriels paraissent dans les trois mois qui suivent la fin du trimestre observé. La méthodologie statistique du relevé annuel¹⁸ donne lieu à des "erreurs d'échantillonnage"¹⁹ de type différent. Voici la méthodologie suivie par le relevé annuel:

- Les données des cinq principales caractéristiques des états financiers annuels (ventes, actif total, avoir total, bénéfice net avant impôts directs et revenu imposable) proviennent des déclarations d'impôts sur le revenu produites par la totalité des sociétés, soit environ 545,000. (Les statistiques annuelles prennent en compte la plupart des "Sociétés exclues" du relevé trimestriel.)
- On fait un total global de toutes les caractéristiques financières d'un échantillon environ 25,000 sociétés.

¹⁵ *Statistique financière des sociétés*, annuel, n° 61-207 au catalogue de Statistique Canada.

¹⁶ Se reporter à "Univers des sociétés industrielles".

¹⁷ Se reporter à "Méthodologie des relevés trimestriels".

¹⁸ L'échantillon des sociétés et la méthodologie qui servent à établir les états financiers annuels sont décrits en détail dans les "Notes techniques" figurant au début du bulletin annuel. *Statistique financière des sociétés*, n° 61-207 au catalogue, annuel.

¹⁹ Voir la description de "l'Erreur d'échantillonnage".

- A ratio estimation system is then used to estimate the remaining financial characteristics of the non-sampled corporations.

Because of this difference in methodology, the inherent sampling errors of the annual data may be somewhat different from those sampling errors of the quarterly statistics.

Reference period. The annual statistics do not relate precisely to the calendar year as they are based on the fiscal year-end of each corporation which may fall in any of the 12 months within a calendar year. Accordingly, the annual data includes part of the operating results of the previous year as well as a part of the results of the reference year. The quarterly survey includes reports covering fiscal quarters which in some cases do not coincide with the calendar quarters. To this extent, some distortion or lag will occur in the quarterly data. This lag is not as significant as that in the annual data. Reference to the table of "Distribution of Fiscal Year Ends" indicates the relative significance of the fiscal year lags on the quarterly and annual data.

Industrial classification. The quarterly report for the non-financial private corporations contains 47 major industry groups whereas the annual report contains 169 industry groups for the same universe.

Reporting unit. The reporting unit used in compiling the annual data is the single corporation or legal entity, whereas the quarterly survey is largely based on consolidated groups of corporations. Two major discrepancies between the quarterly and the annual financial statistics result from this difference in reporting units. On the one hand, many of the consolidated reporting units represent activity in more than one industry, thereby making it more difficult for the quarterly report to present as homogeneous industrial groupings as those contained in the more detailed annual report. Conversely, the quarterly statistics based on consolidated reporting units eliminate most double counting arising from financial transactions between affiliated corporations classified within the industrial corporations sector.

Because of the above inherent differences, readers are cautioned that detailed comparisons between the published quarterly survey statistics and the published annual statistics will reveal that they do not coincide.

Annual Capital Expenditures

The fourth quarter annual totals of capital expenditures statistics published in this report are significantly different from the annual capital expenditures statistics which are contained in *Private and Public Investment in Canada - Outlook*²⁰ and in *Private and Public Investment in Canada - Mid-year Review*.²¹ The quarterly survey represented by this report differs in scope and coverage as well as in definitions of capital

²⁰ *Private and Public Investment in Canada - Outlook*, Statistics Canada, Catalogue 61-205, Annual.

²¹ *Private and Public Investment in Canada - Mid-year Review*, Statistics Canada, Catalogue 61-206, Annual.

- L'estimation des autres caractéristiques financières des sociétés non échantillonnées a recours à la méthode des ratios.

Étant donné ces différences méthodologiques, les erreurs d'échantillonnage propres aux données annuelles et celles des statistiques trimestrielles peuvent être assez dissemblables.

Période de référence. Les statistiques annuelles ne visent pas précisément l'année civile. Elles sont basées sur l'année financière de chaque société, laquelle peut se terminer n'importe quel mois de l'année civile. Ainsi, les données annuelles comprennent une partie des résultats d'exploitation de l'année précédente ainsi qu'une partie de ceux de la période de référence. Le relevé trimestriel englobe des rapports visant des trimestres financiers qui dans certains cas ne coïncident pas avec les trimestres civils. C'est pourquoi les données trimestrielles comportent une certaine distorsion, ou décalage. Ce décalage n'est pas aussi important que celui que présentent les données annuelles. Le tableau intitulé "Répartition des fins d'année financière" montre l'importance relative des décalages de l'année financière sur les données trimestrielles et annuelles.

Classification industrielle. Le bulletin trimestriel portant sur les sociétés privées non financières vise 47 groupes d'industries alors que le bulletin annuel porte sur les 169 groupes du même univers.

Unité déclarante. Dans la compilation des données annuelles, la société individuelle ou la personne morale constitue l'unité déclarante. Par contre, le relevé trimestriel est basé en grande partie sur des groupes de sociétés consolidées. Deux grandes discordances entre les statistiques financières trimestrielles et annuelles découlent de cette différence. D'une part, un grand nombre des unités déclarantes consolidées exercent leur activité dans plus d'une industrie, ce qui rend difficile la présentation, dans le bulletin trimestriel, de groupes industriels homogènes au niveau plus détaillé du bulletin annuel. D'autre part, les statistiques trimestrielles basées sur des unités déclarantes consolidées éliminent une très grande partie des doubles emplois résultant de transactions financières entre sociétés affiliées classées dans le même secteur des sociétés industrielles.

Compte tenu des différences exposées ci-dessus, il est peu prudent à ce stade d'établir une comparaison détaillée entre les résultats du relevé trimestriel et les données annuelles.

Dépenses annuelles en immobilisations

Les chiffres totaux des dépenses annuelles en immobilisations au quatrième trimestre, publiés dans le présent bulletin diffèrent de façon sensible des statistiques sur les dépenses annuelles en immobilisations que renferment les publications intitulées *Investissements privés et publics au Canada - Perspectives*²⁰ et *Investissements privés et publics au Canada - Revue de la mi-année*.²¹ Le relevé trimestriel dont il est fait état ici est différent des enquêtes annuelles

²⁰ *Investissements privés et publics au Canada - Perspectives*, Statistique Canada, n° 61-205 au catalogue, annuel.

²¹ *Investissements privés et publics au Canada - Revue de la mi-année*, Statistique Canada, n° 61-206 au catalogue, annuel.

expenditures when compared with the above-mentioned annual surveys. Following are the points of departure between the statistics published in this report and those published in *Private and Public Investment in Canada*:

- The scope of the quarterly survey is restricted to industrial corporations,²² while the *Private and Public Investment in Canada* surveys included the capital expenditures of industrial corporations, financial institutions, government enterprises, unincorporated businesses and individuals.
- The quarterly capital expenditures reported in this publication include only industrial corporations which have total assets of \$10 million or more. On the other hand, the data in the *Private and Public Investment in Canada* publications represent a statistical estimate of all capital expenditures which are incurred by the entire universe as described above, regardless of size.
- The statistics in this publication are obtained from consolidation in the quarterly survey while information for the *Private and Public Investment in Canada* publications are collected from establishments or parts of consolidations. As a result, the industrial classification of reporting units in the quarterly survey are not consistent with those in the annual surveys.
- The definition of capital expenditures differs between the quarterly survey and the *Private and Public Investment in Canada* reports. While the capital expenditures reported in this publication represent quarterly additions of land, as well as both new and used assets which are depreciable and depletable, the *Private and Public Investment in Canada* publications exclude land, and report annual additions of only those depreciable or depletable assets which are new.
- There are differences in concept between the quarterly and annual surveys according to the time when a capital expenditure should be reported. For this publication, capital expenditures are recorded only when they have been billed to the purchasers. In contrast, an attempt is made in the *Private and Public Investment* publications to measure construction during the period in which it occurs. This difference in principle may result in timing discrepancies as to exactly when capital expenditures are reported in each publication.

Accordingly, readers are again cautioned that, because of the above differences in the two series, the capital expenditures reported in this publication cannot be reconciled with *Private and Public Investment in Canada*.

²² Refer to definition of "The universe of Industrial Corporations".

susmentionnées pour ce qui est du champ d'observation et des définitions des dépenses en immobilisations. Voici les points sur lesquels on observe des divergences entre les statistiques du présent rapport et celles publiées dans *Investissements privés et publics au Canada*:

- Le champ d'observation du relevé trimestriel est limité aux sociétés industrielles²², tandis que les enquêtes sur les investissements privés et publics au Canada englobent les dépenses en immobilisations des sociétés industrielles, des institutions financières, des entreprises publiques, des entreprises non constituées en société et des particuliers.
- Les dépenses trimestrielles en immobilisations qui figurent ici ne tiennent compte que des sociétés industrielles dont l'actif total est égal ou supérieur à \$10 millions. Or, les publications sur les investissements privés et publics au Canada présentent une estimation statistique de toutes les dépenses en immobilisations engagées par l'ensemble des entreprises mentionnées en ci-dessus, peu importe leur taille.
- Les unités déclarantes du relevé trimestriel, dont les résultats paraissent dans cette publication, sont des consolidations, tandis que les renseignements qui figurent dans les publications sur les investissements privés et publics au Canada sont recueillis auprès des établissements ou de parties de consolidations. C'est ainsi que la classification industrielle du relevé trimestriel ne correspond pas à celle des enquêtes annuelles.
- Les dépenses en immobilisations n'ont pas le même sens pour le relevé trimestriel que pour les publications annuelles sur les investissements privés et publics au Canada. Dans le premier cas, elles englobent l'acquisition trimestrielle de terrains, en plus d'actifs neufs ou usagés qui sont amortissables ou épuisables, alors que les publications annuelles ne tiennent pas compte des terrains et ne font état que des additions annuelles d'actifs amortissables ou épuisables neufs.
- Le relevé trimestriel et les enquêtes annuelles accusent des différences conceptuelles pour ce qui est du moment où une dépense en immobilisations est déclarée. Dans la présente publication, les dépenses en immobilisations ne sont inscrites que lorsque l'acheteur en reçoit la facture. Par contre, les publications sur les investissements cherchent à mesurer la construction pendant la période où elle est réalisée. Cette différence théorique peut faire en sorte que les dépenses en immobilisations figurent à des époques différentes dans chaque publication.

En raison de ces différences entre les deux séries, les lecteurs, rappelons-le, ne pourront rapprocher les dépenses en immobilisations présentées dans cette publication des chiffres sur les investissements privés et publics au Canada.

²² Se reporter à la définition de "l'Univers des sociétés industrielles".

Industrial Classification

The quarterly financial statistics are currently presented for "major groups" of industries as follows:

Mining	3
Manufacturing	22

These industrial groupings are based on the *Standard Industrial Classification Manual (1960)* (Catalogue 12-501E) published by Statistics Canada.

In consideration of the needs of analysts who may require a lengthy series of statistics, the following data have been retained on CANSIM:

Classification industrielle

Les statistiques financières trimestrielles portent actuellement sur les groupes d'industries qui suivent:

Extraction minière	3
Industries manufacturières	22

Ces groupes d'industries se fondent sur le *manuel de la Classification type des industries (1969)* (n° 12-501F au catalogue) publié par Statistique Canada.

En égard aux analystes qui peuvent avoir besoin de longue séries de statistiques, les données suivantes ont été conservées dans CANSIM:

Data available on CANSIM	Year	CANSIM Matrix Numbers
Données disponibles dans CANSIM	Année	Numéro des matrices CANSIM

Current series revised back to first quarter 1986 (1986 benchmark), together with previous revisions form a consistent series with the data first published in third quarter 1978 (1974 benchmark) for 28 industries. - Séries actuelles révisées de présentement jusqu'au premier trimestre de 1986 (année de référence 1986) incluant les révisions précédentes forment une série cohérente avec les données publiées pour la première fois au troisième trimestre de 1978 (année de référence 1974) pour 28 branches d'activité.

First quarter 1977 to present - Premier trimestre de 1977 jusqu'à maintenant

4780-4942

(Data are available on a 47 industry basis from first quarter 1977 to present. Starting with the first quarter 1980 and continuing with each subsequent first quarter, statistics for three prior years were revised. Income statement and balance sheet statistics are presented for that stratum of corporations having \$10 million or more of total assets.) Income statement statistics are also presented for the entire universe. - (Données disponibles pour 47 branches d'activité à compter du premier trimestre de 1977 jusqu'à maintenant. À compter du premier trimestre de 1980 ainsi qu'à chacun des premiers trimestres suivants, les statistiques de trois années antérieures seront révisées. Les statistiques de l'état des résultats et du bilan sont celles des sociétés dont l'actif total est égal ou supérieur à \$10 millions.) Les statistiques de l'état des résultats sont aussi publiées pour l'univers

During recent years, the tendency toward diversification of operations by many corporations has intensified the problem of preparing homogeneous industrial statistics from consolidated data. The vertical and horizontal integration of many enterprises makes it difficult to classify corporations to a single industry. For example, if, during a representative number of years, 49% of a corporation's output is in construction and 51% is in metal fabricating, the corporation will be classified to a manufacturing industry. To maintain a higher degree of homogeneity, it would be necessary to obtain financial data from multi-industry enterprises on a divisional basis, a requirement which the time constraint of producing this report does not permit. Consequently, the industrial classification of the quarterly data has been restricted to the major industry group level of the Standard Industrial Classification (SIC).

Au cours des dernières années, la tendance à la diversification chez de nombreuses sociétés a rendu plus aigüe le problème posé par la production de statistiques industrielles homogènes à partir de données de consolidation. L'intégration verticale et horizontale d'un grand nombre d'entreprises rend difficile le classement des sociétés dans une seule industrie. Par exemple, si pendant un nombre représentatif d'années, 49% de la production d'une société appartient à la construction et 51% à la fabrication de produits métalliques, c'est dans le secteur manufacturier que sera classée la société en question. Afin de maintenir un degré plus élevé d'homogénéité, il faudrait que les entreprises multi-industrielles nous fournissent des données financières au niveau des divisions; malheureusement, cela est impossible à cause des délais imposés à cette publication. Par conséquent, le classement industriel des données trimestrielles demeure au niveau des groupes d'industries de la Classification type des industries (CTI).

A high degree of consistency and continuity in the statistical time series is important to facilitate a meaningful trend analysis. Since multi-industry corporations are generally large, a change in their classification may significantly disrupt the time series in which they are included. Wherever possible, corporations of a significant size are classified to the same industry for the entire period covered in this report. However, structural changes such as statutory amalgamations, corporate acquisitions and spin-offs for which any change in the nature of business of the reporting unit is both significant and permanent may require a reclassification to another industry. Structural changes which materially affect the comparability of the data are identified by a footnote to the statistical tables. Because of these changes, the published statistics may not always be fully comparable between quarters.

The Industrial Classification is based on the concept of the establishment (an establishment is defined as "the smallest unit which constitutes a separate operating entity capable of reporting all elements of basic industrial statistics"). However, as both the enterprise and corporation are considered as basic reporting units in the survey, the relationship to a classification system based on the establishment concept creates some difficulties. Accordingly, where corporations or consolidations thereof consist of more than one establishment, the entire corporation or group of corporations is classified to the single industry representing the largest portion of that corporation's production (output) in terms of "value added". The concept of "value added" may be defined as revenue from shipments, less the value of such intermediate goods as material and supplies, adjusted for net changes in inventories, fuel and power consumed. Stated in another way, "value added" consist of the total direct salaries and wages paid plus the gross profit margin for any particular corporation or group of corporations.

The following table illustrates the categorizing of SIC codes into the currently published 47 industrial groupings. This latter configuration represents the stratification of industrial corporations for purposes of the sample selection and present sample survey.

Il est important qu'une série statistique chronologique présente un degré élevé de cohérence et de continuité afin de faciliter une analyse significative des tendances. Comme les sociétés multi-industrielles sont généralement de grandes sociétés, tout changement apporté à leur classement peut perturber gravement la série chronologique à laquelle elles sont intégrées. Partout où cela s'est avéré possible, les sociétés de grande taille ont été classées dans la même industrie pour la période visée par ce bulletin. Toutefois, les changements de structure comme les fusions prévues aux statuts, les acquisitions de sociétés et les séparations, sort des transformations où toute modification de la nature de l'exploitation de l'unité déclarante est à la fois importante et permanente, peuvent exiger un reclassement dans une autre activité économique. Les changements de structures qui ont un incidence marquée sur la comparabilité des données font l'objet d'une note au bas des tableaux statistiques; pour cette raison, il pourra parfois être difficile de comparer les statistiques publiées pour divers trimestres.

La classification des industries repose sur le concept d'établissement, l'établissement étant défini comme "la plus petite unité constituant un ensemble d'exploitation séparé en mesure de déclarer tous les éléments de base relevant de la statistique des activités économiques". Cependant, comme on considère, dans le cadre de ce relevé, et l'entreprise et la société comme des unités déclarantes de base, le recours à un système de classification basé sur le concept d'établissement soulève certaines difficultés. Par conséquent, lorsque des sociétés ou des consolidations de sociétés comprennent plus d'un établissement, la société ou le groupe de sociétés est classée en totalité dans l'industrie particulière qui représente la plus grande partie de sa production selon la "valeur ajoutée". On définit la "valeur ajoutée" comme les revenus provenant des livraisons moins la valeur de biens intermédiaires comme les matières et les fournitures et après régularisation en fonction de la variation nette des stocks, du combustible et de l'énergie consommée. En d'autres termes, la "valeur ajoutée" se compose des rémunérations directes totales, augmentées de la marge brute des bénéfices pour toute société ou groupe de sociétés.

Le tableau suivant donne la répartition des codes de la CTI entre les 47 nouvelles qui font l'objet de la présente publication. Les 47 industries en cause composent l'univers des sociétés industrielles et servent à la constitution de l'échantillon et au relevé actuel.

TEXT TABLE II. Groupings, As Published in All Editions of this Publication (47 Industries)

TABLEAU EXPLICATIF II. Groupes, selon la présente édition et celles à venir de cette publication (47 branches)

	SIC Code No
	No de la CTI
Mining industries – Extraction minière:	
1. Metal mines industries – Mines métalliques	051-059,094
2. Mineral fuels industries – Combustibles minéraux	061,063-066,092, 096,099
3. Other mining industries – Autres mines	071,073,077,079 083,087,098
Manufacturing industries – Industries manufacturières:	
4. Food industry – Aliments	101-139
5. Soft drink industry – Boissons gazeuses	141
6. Brewing industry – Brasseries	145
7. Distilling industries – Distilleries	143,147
8. Tobacco products industries – Tabac	151,153
9. Rubber industries – Caoutchouc	161,163,169
10. Leather industries – Cuir	172-179
11. Textile and knitting mills industries – Textile et bonneterie	183-239
12. Clothing industries – Vêtement	242-249
13. Wood industries – Bois	251-259
14. Furniture industries – Meuble	261-268
15. Paper and allied industries and forestry – Papier et produits connexes et exploitation forestière	301,039,271-274
16. Printing, publishing and allied industries – Imprimerie, édition et industries connexes	286-289
17. Primary metal industries – Industrie métallique primaire	291-298
18. Metal fabricating industries – Produits métalliques	301-309
19. Machinery industries – Machinerie	311-318
20. Transportation equipment industries – Matériel de transport	321-329
21. Electrical products industries – Produits électriques	331-339
22. Non-metallic mineral products industries – Produits minéraux non métalliques	341-359
23. Petroleum and coal products industries – Produits du pétrole et du charbon	365-369
24. Chemical and chemical products industries – Industrie chimique	371-379
25. Other manufacturing industries – Autres industries manufacturières	381-399
Other industries – Autres industries:	
26. Construction industries – Construction	404-421
27. Pipelines industry – Pipelines	515
28. Transportation industries – Transports	501-509,512 516,517,519
29. Storage industries – Entreposage	524,527
30. Communication industries – Communications	543-548
31. Electrical power and water utilities industries – Électricité et eau	572,576,579
32. Gas distribution – Distribution du gaz	574
33. Wholesale petroleum products industries – Commerce de gros des dérivés du pétrole	608
34. Wholesale food industry – Commerce de gros des aliments	614
35. Wholesale motor vehicles and accessories industry – Commerce de gros de véhicules automobiles et accessoires	619
36. Wholesale machinery and equipment industry – Commerce de gros de machines et de matériel	623
37. Wholesale lumber and building products industry – Commerce de gros du bois d'œuvre et des matériaux de construction	626
38. Other wholesale industries – Autre commerce de gros	602,604,606, 611,613,615-618 621,622,624 625,627,629
39. Retail food industry – Magasins d'alimentation	631
40. Retail department stores industries – Grands magasins	642,647,649
41. Retail motor vehicle dealers industry – Distributeurs de véhicules automobiles	656
42. Other retail industries – Autre commerce de détail	652,654,658-699
43. Real estate rentals industry – Sociétés de location	791
44. Real estate developers industry – Sociétés d'aménagement immobilier	793
45. Hotel and Restaurant industries – Hôtellerie et restauration	875,876
46. Services to business management industries – Services à la direction des entreprises	861,862,864 866,869
47. Other service industries – Autres services	801-859,871- 874,877-899

Statistical Tables

Tableaux statistiques

TABLE 1. Total All Industries

Balance Sheet - Assets

Companies having \$10 million or more of total assets

Series	CANSIM 004780	1986				1987			
		I	II	III	IV	I	II	III	IV
millions of dollars									
Assets:									
1.1.1	Cash on hand and demand deposits:								
On hand and in chartered bank branches in Canada:									
1.1.1.1	Canadian currency	4,968	4,527	4,991	5,620	4,804	5,869	5,848	6,249
1.1.1.2	Foreign currency	343	667	463	612	795	893	805	759
In other financial institutions in Canada:									
1.1.1.5	Canadian currency	282	291	434	505	483	529	637	795
1.1.1.6	Foreign currency	290	352	455	457	421	252	233	425
Other deposits abroad:									
1.1.1.7	Canadian currency	131	137	126	169	209	173	197	221
1.1.1.8	Foreign currency	343	404	290	349	359	474	422	444
1.1.2	Short-term loans and advances to affiliated companies:								
1.1.2.1	Canadian corporations	4,075	4,279	4,404	5,186	4,610	4,628	4,631	5,675
1.1.2.2	Foreign corporations	1,680	1,878	1,860	1,618	1,771	2,577	2,703	2,061
1.1.3	Temporary investments	15,509	14,692	15,326	15,271	14,032	15,011	17,449	17,086
1.1.4	Accounts receivable:								
1.1.4.1	Trade	53,916	53,908	53,722	52,224	53,373	56,164	57,390	58,645
1.1.4.2	Other	3,243	3,366	3,259	3,358	3,240	3,403	3,766	4,140
1.1.5	Inventories	56,266	56,810	56,174	56,296	56,248	56,291	57,097	58,287
1.1.6	Other current assets	4,398	4,585	4,887	4,397	4,630	4,962	4,906	4,673
1.1	Total current assets	145,444	145,896	146,391	146,062	144,975	151,226	156,084	159,460
1.2	Long-term intercorporate investments:								
In shares of affiliated companies:									
1.2.1	Canadian corporations	29,259	32,539	34,534	37,972	37,569	36,997	34,014	35,473
1.2.2	Foreign corporations	21,794	22,599	23,120	23,878	24,228	25,192	26,193	27,630
Loans and advances to affiliated companies:									
1.2.3	Canadian corporations	10,403	10,609	10,733	11,903	11,348	11,323	11,445	10,958
1.2.4	Foreign corporations	7,442	7,388	7,320	6,312	6,023	6,651	6,668	6,936
1.3	Long-term investments	7,313	7,455	7,442	7,800	7,879	8,081	8,830	8,262
1.4	Fixed assets:								
1.4.1	Land	5,363	5,373	5,461	5,490	5,584	5,635	5,767	5,800
1.4.2	Depreciable assets (net)	142,665	145,307	147,077	148,322	151,322	153,373	156,509	159,708
1.4.3	Depletable assets (net)	42,277	41,480	40,522	37,674	39,242	39,670	40,934	41,020
1.6	Rental and development properties (real estate industries only)	37,705	37,780	37,754	38,068	40,040	40,295	40,951	41,440
1.5	Other assets:								
1.5.1	Deferred charges	4,780	4,618	4,626	4,668	4,464	4,654	4,495	4,936
1.5.2	Intangible assets	2,823	3,041	3,110	3,639	4,973	5,282	5,825	5,872
1.5.3	All other assets	4,937	5,076	5,222	5,302	5,408	5,926	6,204	6,207
1	Total assets	462,205	469,161	473,312	477,090	483,055	494,305	503,919	513,702
2	Accumulated allowance for depreciation and depletion	105,241	108,113	110,830	112,036	113,841	116,221	119,322	121,506

TABLEAU 1. Ensemble de toutes les industries

Bilan - Actif

Société dont l'actif total est de \$10 millions ou plus

1988				1989				CANSIM 004780	Série
I	II	III	IV	I	II	III	IV		
millions de dollars									
								Actif:	
								Encaisse et dépôts à demande:	1.1.1
								Encaisse et dans les succursales de banques à charte au Canada:	
5,359	5,790	6,011	6,605	5,222				Monnaie canadienne	1.1.1.1
600	753	444	391	350				Devises étrangères	1.1.1.2
								Dans d'autres établissements au Canada:	
772	580	427	588	575				Monnaie canadienne	1.1.1.5
202	271	97	125	102				Devises étrangères	1.1.1.6
								Autres dépôts à l'étranger:	
176	118	95	71	225				Monnaie canadienne	1.1.1.7
287	304	221	234	132				Devises étrangères	1.1.1.8
								Prêts et avances à court terme aux sociétés affiliées:	1.1.2
4,058	4,287	4,626	5,431	4,785				Sociétés canadiennes	1.1.2.1
2,198	1,882	1,685	1,645	1,565				Sociétés étrangères	1.1.2.2
16,228	15,010	15,920	15,361	13,694				Placements temporaires	1.1.3
								Débiteurs:	1.1.4
58,994	60,329	61,644	61,078	62,188				Clients	1.1.4.1
5,030	5,232	5,741	6,404	5,927				Autres débiteurs	1.1.4.2
59,883	60,746	61,405	62,961	64,006				Stocks	1.1.5
4,762	5,103	5,272	5,166	5,318				Autres disponibilités	1.1.6
158,549	160,405	163,587	166,060	164,089				Total des disponibilités	1.1
								Placements à long terme dans les sociétés apparentées:	1.2
								En actions des sociétés affiliées:	
35,075	36,728	38,051	40,245	42,444				Sociétés canadiennes	1.2.1
28,726	31,073	31,317	33,313	34,978				Sociétés étrangères	1.2.2
11,467	11,649	11,888	12,118	12,817				Prêts et avances aux sociétés affiliées:	
7,459	8,020	9,172	8,550	6,619				Sociétés canadiennes	1.2.3
								Sociétés étrangères	1.2.4
10,861	10,895	11,767	12,160	11,377				Placements à long terme	1.3
								Immobilisations:	1.4
5,987	6,111	6,198	6,410	6,501				Terrains	1.4.1
162,091	164,740	168,332	174,961	180,530				Actif amortissable (net)	1.4.2
42,005	43,812	46,087	45,758	46,388				Actif épuisable (net)	1.4.3
45,853	47,118	47,916	48,223	48,642				Propriétés des sociétés de location et d'aménagement immobilier	1.6
								Autres éléments d'actif:	1.5
5,117	5,206	5,067	4,906	5,238				Actif transitoire	1.5.1
6,280	6,467	6,158	6,640	7,333				Immobilisations incorporelles	1.5.2
6,577	6,527	6,423	6,784	7,290				Tous les autres éléments d'actif	1.5.3
526,047	538,751	551,963	566,128	574,246				Total de l'actif	1
125,211	128,737	133,029	136,412	118,211				Provision accumulée pour amortissement et épusement	2

TABLE 2. Total All Industries

Balance Sheet - Liabilities and shareholders' equity

Companies having \$10 million or more of total assets

Series	CANSIM 004780	1986				1987			
		I	II	III	IV	I	II	III	IV
		millions of dollars							
	Liabilities:								
3.1.1.1	Short-term loans:								
	From chartered bank branches in Canada:								
3.1.1.1.1	Canadian currency	19,784	19,525	18,080	17,691	18,675	19,085	18,996	19,731
3.1.1.1.2	Foreign currency	952	939	1,084	914	810	1,224	1,147	1,213
	From foreign branches of chartered banks and other banks:								
3.1.1.1.3	Canadian currency	275	285	330	254	296	262	238	203
3.1.1.1.4	Foreign currency	517	621	658	701	594	379	301	408
3.1.1.2	From affiliated companies, directors and shareholders:								
3.1.1.2.1	Canadian corporations	4,318	4,966	5,033	4,116	4,256	4,396	4,329	4,419
3.1.1.2.2	Foreign corporations	1,347	1,359	1,744	2,123	2,044	1,482	1,770	2,079
3.1.1.3.1	Short-term commercial paper and bankers' acceptances	5,665	6,975	6,902	7,399	6,734	7,415	7,765	8,024
3.1.1.3.2	Other short-term loans	1,686	1,575	1,540	1,460	1,482	1,602	1,423	1,492
3.1.1.4	Accounts payable:								
3.1.1.4.1	Trade payables	43,962	43,159	41,775	44,235	43,846	44,832	46,114	49,653
3.1.1.4.2	Other accounts payable and accrued liabilities	13,667	13,644	13,846	14,154	14,704	16,032	15,983	16,879
3.1.1.4.3	Corporation income taxes payable	1,147	1,282	1,587	2,015	795	1,117	1,660	1,968
3.1.1.5	Portion of long-term debt payable within one year	6,395	6,378	6,444	6,225	6,451	6,225	6,927	6,687
3.1.1.6	Other current liabilities	6,273	6,522	6,489	6,666	6,503	6,549	6,629	6,703
3.1.1	Total current liabilities	105,988	107,230	105,512	107,953	107,190	110,600	113,282	119,459
	Long-term debt:								
3.1.2	Bonds, debentures and serial notes	40,630	41,007	42,699	42,607	42,229	43,972	43,544	43,725
3.1.3	Mortgages and agreements of sale	25,158	25,151	25,327	24,989	25,798	25,903	26,245	26,434
3.1.4	Loans from affiliated companies:								
3.1.4.1	Canadian corporations	15,164	15,922	16,183	18,455	18,772	19,441	19,586	18,417
3.1.4.2	Foreign corporations	5,977	5,947	6,611	5,952	7,903	8,113	7,791	5,904
3.1.5	Loans from chartered bank branches in Canada:								
3.1.5.1	Canadian currency	26,085	27,185	26,504	24,772	25,797	26,284	25,037	25,097
3.1.5.2	Foreign currency	7,806	7,601	7,491	9,199	6,655	6,543	7,908	7,170
3.1.6	Other long-term debt	18,478	18,434	18,736	18,434	17,706	18,173	18,209	19,367
3.1.7	Less: Portion of long-term debt payable within one year	-6,395	-6,378	-6,444	-6,225	-6,451	-6,225	-6,927	-6,687
3.1.8	Other liabilities:								
	Deferred income taxes	29,350	29,631	29,624	28,692	29,307	30,160	31,067	32,410
3.1.9.1	All other liabilities	9,061	9,573	9,385	9,991	10,806	10,830	11,118	11,553
3.1.9.2	Minority shareholders' interest in subsidiaries	2,480	2,503	2,542	2,591	2,518	2,520	2,519	2,736
3.1	Total liabilities	279,782	283,806	284,170	287,410	288,230	296,314	299,379	305,585
	Shareholders' equity:								
3.2.1	Share capital:								
3.2.1.1	Preferred shares	26,564	26,760	27,626	29,179	29,782	28,717	29,455	29,414
3.2.1.2	Common shares	53,179	54,761	56,924	58,987	62,614	65,796	69,004	70,175
3.2.2	Contributed surplus	12,410	12,553	12,829	13,088	13,658	13,571	14,610	14,369
3.2.3	Retained earnings (deficit) and reserves	88,872	90,127	90,635	87,146	87,241	88,561	89,990	92,788
3.2.4	Appraisals and other equity	1,398	1,154	1,128	1,280	1,530	1,346	1,481	1,371
3.2	Total shareholders' equity	182,423	185,355	189,142	189,680	194,825	197,991	204,540	208,117
3	Total liabilities and shareholders' equity	462,205	469,161	473,312	477,090	483,055	494,305	503,919	513,702

TABEAU 2. Ensemble de toutes les industries

Bilan - Passif et avoir des actionnaires

Société dont l'actif total est de \$10 millions ou plus

1988				1989				CANSIM 004780	Série
I	II	III	IV	I	II	III	IV		
millions de dollars									
								Passif:	
								Emprunts à court terme:	3.1.1.1
18,961	18,795	19,563	18,494	18,677				Auprès de succursales de banques à charte au Canada:	
1,128	1,107	1,057	963	1,001				Monnaie canadienne	3.1.1.1.1
								Devises étrangères	3.1.1.1.2
								Auprès de succursales étrangères de banques à charte et autres banques étrangères:	
150	140	153	155	137				Monnaie canadienne	3.1.1.1.3
314	375	396	307	241				Devises étrangères	3.1.1.1.4
								Auprès de sociétés affiliées, directeurs et actionnaires:	3.1.1.2
4,971	5,083	5,245	5,211	6,026				Sociétés canadiennes	3.1.1.2.1
1,761	2,053	2,318	2,380	2,093				Sociétés étrangères	3.1.1.2.2
12,111	14,135	16,303	17,054	20,012				Effets de commerce à court terme et acceptations bancaires	3.1.1.3.1
1,577	1,582	1,619	1,628	1,684				Autres prêts à court terme	3.1.1.3.2
								Créanciers:	3.1.1.4
46,946	46,620	47,253	49,144	48,923				Fournisseurs	3.1.1.4.1
18,267	18,012	17,728	20,478	18,417				Autres créanciers et exigibilités courues	3.1.1.4.2
2,304	3,260	3,735	4,589	3,058				Impôts exigibles sur le revenu des sociétés	3.1.1.4.3
6,559	6,455	6,489	6,593	6,681				Partie de la dette à long terme exigible en moins d'un an	3.1.1.5
6,279	6,728	6,894	6,656	6,388				Autres exigibilités	3.1.1.6
121,328	124,345	128,753	133,652	133,338				Total des exigibilités	3.1.1
								Dettes à long terme:	
49,331	49,769	53,827	55,422	54,784				Obligations garanties ou non et obligations remboursables par série	3.1.2
26,549	27,548	28,124	30,228	30,664				Hypothèques et contrats de vente	3.1.3
18,608	19,425	19,086	20,054	20,271				Emprunts de sociétés affiliées:	3.1.4
6,550	7,003	7,090	7,107	8,202				Sociétés canadiennes	3.1.4.1
								Sociétés étrangères	3.1.4.2
26,156	26,207	25,021	26,816	27,741				Emprunts auprès de succursales de banques à charte au Canada:	3.1.5
6,366	6,707	6,794	7,248	7,001				Monnaie canadienne	3.1.5.1
								Devises étrangères	3.1.5.2
19,866	20,524	17,086	16,647	20,315				Autres dettes à long terme	3.1.6
-6,559	-6,455	-6,489	-6,593	-6,681				Moins: Partie de la dette à long terme exigible en moins d'un an	3.1.7
33,125	34,391	35,240	36,087	36,977				Autres éléments de passif:	
10,332	10,594	10,733	10,704	10,791				Impôts sur le revenu différés	3.1.8
3,049	2,953	3,104	2,958	2,836				Tous les autres éléments de passif	3.1.9.1
								Participation minoritaire dans des filiales	3.1.9.2
314,701	323,011	328,369	340,330	346,239				Total du passif	3.1
								Avoir des actionnaires:	
100,483	102,548	102,933	104,224	105,809				Capital-actions	3.2.1
27,917	28,784	28,117	27,582	27,439				Actions privilégiées	3.2.1.1
72,566	73,764	74,816	76,642	78,370				Actions ordinaires	3.2.1.2
13,648	13,670	13,822	13,732	13,411				Surplus d'apport	3.2.2
95,962	98,284	105,594	106,651	107,537				Bénéfices non répartis (déficit) et les réserves	3.2.3
1,253	1,238	1,245	1,191	1,250				Excédent de la valeur d'expertise et autres avoirs	3.2.4
211,346	215,740	223,594	225,798	228,007				Total de l'avoir des actionnaires	3.2
526,047	538,751	551,963	566,128	574,246				Total du passif et de l'avoir des actionnaires	3

TABLE 3. Total All Industries

Statement of Income

Companies having \$10 million or more of total assets

Series	CANSIM 004781	1986					1987				
		I	II	III	IV	Annual	I	II	III	IV	Annual
millions of dollars											
1	Sales of goods and services	111,234	113,104	108,741	114,691	447,770	112,561	118,978	119,012	127,136	477,687
Operating expenses:											
2.1	Cost of sales (wholesale, retail, and real estate industries only)	24,496	25,261	26,061	26,369	102,187	25,943	27,101	28,719	28,868	110,631
2.2	Depreciation of buildings and equipment	3,346	3,364	3,429	3,485	13,624	3,527	3,570	3,625	3,729	14,451
2.3	Depletion	623	568	603	619	2,413	654	634	648	731	2,667
2.4	Amortization of deferred charges and intangible assets	133	147	160	163	603	126	142	121	183	572
2.5	Special tooling costs (durable goods manufacturing industries)	67	78	35	67	247	133	64	93	67	357
Interest on:											
2.6	Short-term loans	818	857	807	820	3,302	753	686	739	774	2,952
2.7	Long-term debt	3,240	3,264	3,269	3,200	12,973	3,111	3,232	3,251	3,255	12,849
Exploration and development charged to current expenses (mining and petroleum industries):											
2.8	On-property exploration and development drilling	156	137	209	158	660	136	138	135	201	610
2.9	Geological, geophysical and general off-property exploration	179	100	91	142	512	108	94	116	143	461
2.10	Land and lease acquisition and retention	18	19	17	24	78	19	17	22	18	76
2.11	Materials, labour and other expenses	73,597	74,821	70,374	75,166	293,958	72,827	77,262	75,629	81,856	307,574
2	Total operating expenses	106,673	108,616	105,055	110,213	430,557	107,337	112,940	113,098	119,825	453,200
3	Operating income (loss)	4,561	4,488	3,686	4,478	17,213	5,224	6,038	5,914	7,311	24,487
Other income:											
Dividends from:											
4.1	Canadian corporations	324	377	328	464	1,493	277	358	387	612	1,634
4.2	Foreign corporations	176	276	779	257	1,488	192	472	132	707	1,503
4.3	Interest	801	816	791	839	3,247	742	741	915	1,014	3,412
4.4	Gains (losses) on the translation of foreign currency	-83	-63	-50	-291	-487	179	-118	101	47	209
4.5	Gains (losses) on sale of assets	215	142	147	202	706	248	245	285	329	1,107
4.6	All other income	703	763	778	805	3,049	783	783	853	862	3,281
4	Total other income	2,136	2,311	2,773	2,276	9,496	2,421	2,481	2,673	3,571	11,146
5	Income (loss) before provision for income taxes	6,697	6,799	6,459	6,754	26,709	7,645	8,519	8,587	10,882	35,633
Provision for income and other corporation taxes:											
6	Current	2,232	2,138	1,956	2,585	8,911	2,212	2,433	2,487	2,372	9,504
11	Petroleum and gas revenue taxes	278	86	43	-7	400	-2	-10	-	-	-12
7	Deferred	588	529	455	109	1,681	940	962	919	1,588	4,409
8.1	Net income (loss) before extraordinary items	3,599	4,046	4,005	4,067	15,717	4,495	5,134	5,181	6,922	21,732
8.2	Extraordinary gains (losses)	635	-651	-1,249	-3,509	-4,774	472	347	-239	80	660
8.3	Income tax related thereto	194	133	300	802	1,429	-117	-13	-73	92	-111
8	Net income (loss) for period	4,428	3,528	3,056	1,360	12,372	4,850	5,468	4,869	7,094	22,281
10	Base profit	10,384	10,536	10,417	10,780	42,117	11,316	12,482	12,309	14,626	50,733
Capital expenditures:											
19.1	Land	100	91	120	145	456	98	56	150	203	507
19.2	Depreciable assets	4,996	5,707	6,029	7,474	24,206	5,367	5,552	6,371	8,369	25,659
19.3	Depletable assets	1,926	1,028	718	812	4,484	877	926	1,211	2,110	5,124
Capitalized expenditures on exploration and development (mining and petroleum industries):											
19.3.1	On-property exploration and development drilling	1,552	803	586	634	3,575	670	688	813	1,003	3,174
19.3.2	Geological, geophysical and general off-property exploration	133	42	35	48	258	87	53	56	130	326
19.3.3	Land and lease acquisition and retention	150	112	54	91	407	98	153	298	916	1,465
19.3.4	Other depletable assets	91	71	43	39	244	22	32	44	61	159
19.4	Rental and development properties (real estate industries only)	1,282	1,582	1,369	1,093	5,326	1,876	1,448	1,256	1,636	6,216
19	Total capital expenditures	8,304	8,408	8,236	9,524	34,472	8,218	7,982	8,988	12,318	37,506
Selected items, seasonally adjusted:											
13	Sales of goods and services	112,659	111,814	110,932	112,365	447,770	114,079	117,597	121,341	124,670	477,687
14	Operating income (loss)	4,530	4,300	4,108	4,275	17,213	5,210	5,829	6,354	7,094	24,487
15	Income (loss) before provision for income taxes	6,778	6,793	6,749	6,389	26,709	7,745	8,508	8,875	10,505	35,633
16	Net income (loss) for period	4,560	3,547	3,225	1,040	12,372	4,995	5,497	5,033	6,756	22,281
17	Base profit	10,530	10,507	10,753	10,327	42,117	11,487	12,441	12,667	14,138	50,733

TABEAU 3. Ensemble de toutes les industries

État des revenus et dépenses

Société dont l'actif est de \$10 millions ou plus

1988					1989					CANSIM 004781	Serie	
I	II	III	IV	Annuel	I	II	III	IV	Annuel			
millions de dollars												
126,397	131,622	129,246	136,198	523,463	133,192						Ventes de biens et de services	1
27,870	29,156	30,159	30,231	117,416	29,377						Frais d'exploitation:	
3,935	3,996	4,122	4,243	16,296	4,331						Coût des ventes (seulement les industries de gros, de détail, et de l'immobilier)	2.1
766	760	771	896	3,193	818						Amortissement des bâtiments et du matériel	2.2
156	149	183	165	633	169						Provision pour épuisement	2.3
119	166	44	85	414	104						Amortissement d'actif transitoire et d'immobilisations incorporelles	2.4
758	827	946	1,033	3,564	1,124						Frais d'usinage (les industries de fabrication de biens durables)	2.5
3,251	3,227	3,394	3,516	13,388	3,609						Intérêt versé:	
											Dettes à court terme	2.6
											Dettes à long terme	2.7
156	153	193	214	716	176						D'exploration et d'aménagement imputés aux frais ordinaires (les industries d'extraction minière et de pétrole):	
178	147	147	192	664	185						De forage, d'exploration et de développement internes	2.8
20	17	16	17	70	18						D'exploration géologique ou géophysique et d'exploration générale externes	2.9
82,568	85,671	83,035	88,826	340,100	86,479						D'acquisition et de possession de terrains ou de concessions	2.10
119,777	124,269	122,990	129,418	496,454	126,390						Matières premières, main d'oeuvre et autres frais	2.11
6,620	7,353	6,256	6,780	27,009	6,802						Total, frais d'exploitation	2
											Revenus (pertes) d'exploitation	3
											Autres revenus:	
344	418	457	774	1,993	610						Dividendes reçus de:	
956	352	794	1,080	3,182	319						Sociétés canadiennes	4.1
899	833	907	1,063	3,702	939						Sociétés étrangères	4.2
197	149	95	185	626	184						Intérêt reçu	4.3
280	260	744	165	1,449	279						Gains (pertes) sur la conversion des comptes exprimés en devises étrangères	4.4
767	790	908	900	3,365	798						Gains (pertes) sur réalisation d'actif	4.5
3,443	2,802	3,905	4,167	14,317	3,129						Tous les autres revenus	4.6
10,063	10,155	10,161	10,947	41,326	9,931						Total autres revenus	4
2,829	3,196	2,633	2,514	11,172	3,067						Bénéfice net (perte nette) avant impôts sur le revenu	5
-	-	-	-	-	-						Impôts sur le revenu des sociétés:	
940	804	900	931	3,575	696						Exigibles	6
6,294	6,155	6,628	7,502	26,579	6,168						Impôts sur les revenus pétroliers	11
											Différés	7
17	515	88	-199	421	45						Bénéfice net (perte nette) avant pertes et profits exceptionnels	8.1
-10	-21	49	81	99	21						Pertes et profits exceptionnels	8.2
6,301	6,649	6,765	7,384	27,099	6,234						Impôts sur le revenu applicable	8.3
14,146	14,295	14,022	15,249	57,712	14,260						Bénéfice net (perte nette) pour la période observée	8
											Bénéfices de base	10
											Dépenses en immobilisations:	
205	210	103	152	670	92						Terrains	19.1
6,384	7,361	8,215	10,010	31,970	7,266						Actif amortissable	19.2
1,476	1,838	1,960	1,385	6,659	1,253						Actif épuisable	19.3
836	709	708	589	2,842	602						Dépenses en capital d'exploration et d'aménagement (les industries d'extraction minière et de pétrole):	
129	108	108	109	454	110						De forage, d'exploration et de développement internes	19.3.1
457	973	1,077	623	3,130	496						D'exploration géologique ou géophysique et d'exploration générale externes	19.3.2
54	48	67	64	233	45						D'acquisition et de possession de terrains ou de concessions	19.3.3
4,021	1,538	921	1,036	7,516	543						Autres actifs épuisables	19.3.4
12,086	10,947	11,199	12,583	46,815	9,154						Propriétés des sociétés de location et d'aménagement immobilier	19.4
											Total, dépenses en immobilisations	19
											Certains postes corrigés des variations saisonnières:	
127,979	130,182	131,626	133,676	523,463	134,783						Ventes de biens et de services	13
6,616	7,135	6,705	6,553	27,009	6,803						Revenus (pertes) d'exploitation	14
10,166	10,138	10,467	10,555	41,326	10,036						Bénéfice net (perte nette) avant impôts sur le revenu	15
6,449	6,681	6,936	7,033	27,099	6,385						Bénéfice net (perte nette) pour la période observée	16
14,332	14,241	14,397	14,742	57,712	14,446						Bénéfices de base	17

TABLE 4. Total All Industries

Statement of Income

Estimate for entire universe of corporations

Series	CANSIM 004782	1986					1987				
		I	II	III	IV	Annual	I	II	III	IV	Annual
millions of dollars											
1	Sales of goods and services	186,252	195,365	192,843	198,750	773,210	193,587	209,510	212,409	223,032	838,538
	Operating expenses:										
2.1	Cost of sales (wholesale, retail and real estate industries only)	53,066	56,821	56,809	56,775	223,471	55,732	60,796	61,641	62,854	241,023
2.2	Depreciation of buildings and equipment	5,151	5,199	5,287	5,314	20,951	5,317	5,449	5,506	5,627	21,899
2.3	Depletion	653	598	633	649	2,533	685	665	679	762	2,791
2.4	Amortization of deferred charges and intangible assets	133	147	160	163	603	126	142	121	183	572
2.5	Special tooling costs (durable goods manufacturing industries)	67	78	35	67	247	133	64	93	67	357
	Interest on:										
2.6	Short-term loans	1,468	1,524	1,472	1,471	5,935	1,411	1,369	1,435	1,477	5,692
2.7	Long-term debt	4,344	4,381	4,385	4,314	17,424	4,227	4,360	4,373	4,373	17,333
	Exploration and development charged to current expenses (mining and petroleum industries):										
2.8	On-property exploration and development drilling	171	153	228	173	725	159	163	159	225	706
2.9	Geological, geophysical and general off-property exploration	179	100	91	142	512	110	97	119	146	472
2.10	Land and lease acquisition and retention	18	19	17	24	78	24	22	27	23	96
2.11	Materials, labour and other expenses	115,009	119,963	117,873	123,034	475,879	118,661	127,960	129,819	137,439	513,879
2	Total operating expenses	180,259	188,983	186,990	192,126	748,358	186,585	201,087	203,972	213,176	804,820
3	Operating income (loss)	5,993	6,382	5,853	6,624	24,852	7,002	8,423	8,437	9,856	33,718
	Other income:										
	Dividends from:										
4.1	Canadian corporations	367	422	373	519	1,681	317	399	426	657	1,799
4.2	Foreign corporations	176	276	779	257	1,488	194	474	134	709	1,511
4.3	Interest	1,159	1,185	1,154	1,209	4,707	1,101	1,114	1,283	1,385	4,883
4.4	Gains (losses) on the translation of foreign currency	-83	-63	-50	-291	-487	179	-118	101	47	209
4.5	Gains (losses) on sale of assets	367	341	334	361	1,403	425	446	463	505	1,839
4.6	All other income	1,206	1,257	1,303	1,351	5,117	1,265	1,291	1,370	1,378	5,304
4	Total other income	3,192	3,418	3,893	3,406	13,909	3,481	3,606	3,777	4,681	15,545
5	Income (loss) before provision for income taxes	9,185	9,800	9,746	10,030	38,761	10,483	12,029	12,214	14,537	49,263
	Provision for income and other corporation taxes:										
6	Current	2,906	2,930	2,872	3,510	12,218	3,018	3,441	3,532	3,412	13,403
11	Petroleum and gas revenue taxes	278	86	43	-7	400	-2	-10	-	-	-12
7	Deferred	588	529	455	109	1,681	936	962	922	1,590	4,410
8.1	Net income (loss) before extraordinary items	5,413	6,255	6,376	6,418	24,462	6,531	7,636	7,760	9,535	31,462
8.2	Extraordinary gains (losses)	635	-651	-1,249	-3,509	-4,774	472	347	-239	80	660
8.3	Income tax related thereto	194	133	300	802	1,429	-117	-13	-73	92	-111
8	Net income (loss) for period	6,242	5,737	5,427	3,711	21,117	6,886	7,970	7,448	9,707	32,011
10	Base profit	14,527	15,174	15,379	15,716	60,796	15,786	17,690	17,660	20,018	71,154
	Selected items, seasonally adjusted:										
13	Sales of goods and services	192,293	192,848	193,556	194,513	773,210	199,988	206,875	213,122	218,553	838,538
14	Operating income (loss)	6,269	6,093	6,109	6,381	24,852	7,328	8,106	8,706	9,578	33,718
15	Income (loss) before provision for income taxes	9,595	9,682	9,871	9,613	38,761	10,933	11,903	12,339	14,088	49,263
16	Net income (loss) for period	6,606	5,667	5,495	3,349	21,117	7,278	7,909	7,518	9,306	32,011
17	Base profit	15,020	15,023	15,521	15,232	60,796	16,324	17,522	17,839	19,469	71,154

TABLEAU 4. Ensemble de toutes les industries

État des revenus et dépenses

Estimation pour l'univers intégral des corporations

1988					1989					CANSIM 004782	Série	
I	II	III	IV	Annuel	I	II	III	IV	Annuel			
millions de dollars												
214,643	228,324	229,215	238,648	910,830	229,422						Ventes de biens et de services	1
											Frais d'exploitation:	
59,674	64,787	65,365	66,578	256,404	63,958						Coût des ventes (seulement les industries de gros, de détail, et de l'immobilier)	2.1
5,812	5,905	6,053	6,178	23,948	6,248						Amortissement des bâtiments et du matériel	2.2
795	786	797	924	3,302	845						Provision pour épusement	2.3
156	149	163	165	633	169						Amortissement d'actif transitoire et d'immobilisations incorporelles	2.4
119	166	44	85	414	104						Frais d'usage (les industries de fabrication de biens durables)	2.5
1,449	1,540	1,679	1,753	6,421	1,870						Intérêt versé:	
4,360	4,339	4,514	4,647	17,860	4,759						Dette à court terme	2.6
											Dette à long terme	2.7
											D'exploration et d'aménagement imputés aux frais ordinaires (les industries d'extraction minière et de pétrole):	
182	181	222	242	827	202						De forage, d'exploration et de développement internes	2.8
181	150	149	195	675	187						D'exploration géologique ou géophysique et d'exploration générale externes	2.9
25	22	21	22	90	23						D'acquisition et de possession de terrains ou de concessions	2.10
133,012	140,189	141,204	148,334	562,739	141,894						Matières premières, main d'oeuvre et autres frais	2.11
205,765	218,214	220,211	229,123	873,313	220,259						Total, frais d'exploitation	2
8,878	10,110	9,004	9,525	37,517	9,163						Revenus (pertes) d'exploitation	3
											Autres revenus:	
384	461	495	817	2,157	649						Dividendes reçus de:	
958	354	796	1,082	3,190	321						Sociétés canadiennes	4.1
											Sociétés étrangères	4.2
1,264	1,206	1,276	1,436	5,182	1,303						Intérêt reçu	4.3
197	149	95	185	626	184						Gains (pertes) sur la conversion des comptes exprimés en devises étrangères	4.4
438	397	882	304	2,021	410						Gains (pertes) sur réalisation d'actif	4.5
1,262	1,299	1,431	1,414	5,406	1,294						Tous les autres revenus	4.6
4,503	3,866	4,975	5,238	18,582	4,161						Total, autres revenus	4
13,381	13,976	13,979	14,763	56,099	13,324						Bénéfice net (perte nette) avant impôts sur le revenu	5
3,803	4,313	3,811	3,622	15,549	4,062						Impôts sur le revenu des sociétés:	
											Exigibles	6
944	810	907	938	3,599	702						Impôts sur les revenus pétroliers	11
											Différés	7
8,634	8,853	9,261	10,203	36,951	8,560						Bénéfice net (perte nette) avant pertes et profits exceptionnels	8.1
17	515	88	-199	421	45						Pertes et profits exceptionnels	8.2
-10	-21	49	81	99	21						Impôts sur le revenu applicable	8.3
8,641	9,347	9,398	10,085	37,471	8,626						Bénéfice net (perte nette) pour la période observée	8
19,203	19,904	19,655	20,879	79,641	19,458						Bénéfices de base	10
											Certains postes corrigés des variations saisonnières:	
221,260	225,600	229,863	234,107	910,830	236,093						Ventes de biens et de services	13
9,222	9,785	9,282	9,228	37,517	9,526						Revenus (pertes) d'exploitation	14
13,846	13,841	14,120	14,292	56,099	13,790						Bénéfice net (perte nette) avant impôts sur le revenu	15
9,040	9,284	9,482	9,665	37,471	9,028						Bénéfice net (perte nette) pour la période observée	16
19,766	19,727	19,848	20,300	79,641	20,026						Bénéfices de base	17

TABLE 5. Total All Industries

Statement of Retained Earnings and Schedule of Investments

Companies having \$10 million or more of total assets

Series	CANSIM 004783	1986				1987			
		I	II	III	IV	I	II	III	IV
millions of dollars									
Retained earnings (deficit) and reserves:									
3.2.3.1	Balance at beginning of period	91,554	88,872	90,127	90,635	87,146	87,241	88,561	89,990
3.2.3.2	Prior period adjustments	-73	-16	-176	-92	-33	-117	-49	14
3.2.3.3	Net income (loss) for the period	4,428	3,528	3,056	1,360	4,850	5,468	4,869	7,094
3.2.3.4	Corporations employing the equity method	42	68	23	20	460	126	288	50
3.2.3.5	Cash dividends declared	-3,079	-2,323	-1,991	-3,643	-3,488	-2,621	-2,445	-3,963
3.2.3.6	Transfers to/from contributed surplus and share capital (including stock dividends)	-1,679	440	10	-91	-168	-195	308	-5
3.2.3.7	Other adjustments	-2,321	-442	-414	-1,043	-1,526	-1,341	-1,542	-392
3.2.3	Balance at end of period	88,872	90,127	90,635	87,146	87,241	88,561	89,990	92,788
Investments:									
1.1	Canadian investments	20,619	19,714	20,606	20,779	19,968	20,961	24,505	23,804
1.1.1	Government of Canada treasury bills	1,481	1,226	789	1,003	827	1,280	1,842	1,592
1.1.2	Other government of Canada direct and guaranteed bonds	341	725	334	314	291	233	181	171
1.1.3	Provincial government direct and guaranteed bonds	113	30	35	49	22	79	57	79
1.1.4	Municipal government bonds and debentures	5	12	11	9	4	5	5	5
1.1.6	Short-term commercial paper, notes of finance companies and bankers' acceptances	4,347	4,527	5,032	4,665	5,070	5,700	5,640	6,551
Chartered bank term deposits, deposit receipts and savings certificates:									
1.1.7	Canadian currency	3,674	2,503	2,773	3,481	3,195	2,838	4,606	4,224
1.1.8	Foreign currency	789	806	1,864	1,599	769	751	770	392
1.1.10	Trust and mortgage loan companies, term deposits and investment certificates	339	379	385	251	276	162	194	127
1.1.11	Mortgages and agreements of sale	3,100	3,267	3,256	3,089	3,230	3,297	3,355	3,302
1.1.12	Canadian corporations bonds and debentures	332	246	259	258	214	257	278	266
1.1.13	Canadian corporations preferred and common shares	3,508	3,264	3,286	3,324	3,286	3,586	4,318	4,076
1.1.14	Other Canadian investments	2,590	2,729	2,582	2,737	2,784	2,773	3,259	3,019
1.2	Foreign investments	2,203	2,433	2,162	2,292	1,943	2,131	1,774	1,544
1.2.1	Term deposits and deposit receipts in foreign institutions and foreign branches of Canadian chartered banks	1,043	1,238	987	651	553	645	771	728
1.2.3	Foreign corporations preferred and common shares, bonds and debentures	412	449	451	650	566	846	489	509
1.2.4	Other foreign investments	748	746	724	991	824	640	514	307
1	Total	22,822	22,147	22,768	23,071	21,911	23,092	26,279	25,348
Shown on balance sheet as:									
	Temporary investments	15,509	14,692	15,326	15,271	14,032	15,011	17,449	17,086
	Long-term investments	4,715	4,879	4,860	5,256	5,298	5,437	6,102	5,629

TABEAU 5. Ensemble de toutes les industries

État des bénéfices non répartis et relevée supplémentaire sur les placements

Société dont l'actif total est de \$10 millions ou plus

1988				1989				CANSIM 004783	Série
I	II	III	IV	I	II	III	IV		
millions de dollars									
					Bénéfices non répartis (déficit) et réserves:				
92,788	95,962	98,284	105,594	106,651	Solde au début de l'exercice				3.2.3.1
-	-	-	-	-	Redressements de périodes antérieures				3.2.3.2
6,301	6,649	6,765	7,384	6,234	Bénéfice net (perte nette) pour la période observée				3.2.3.3
440	271	31	-20	409	Corporations utilisant méthode de la comptabilisation				3.2.3.4
-3,185	-3,972	-3,139	-7,307	-4,053	Dividendes déclarés en espèces				3.2.3.5
462	62	210	-15	71	Virements au surplus d'apport et capital-actions (y compris les dividendes en actions)				3.2.3.6
-844	-688	3,443	1,015	-1,775	Autres redressements				3.2.3.7
95,962	98,284	105,594	106,651	107,537	Solde à la fin de l'exercice				3.2.3
					Placements:				
24,084	23,444	25,329	25,142	23,779	Placements au Canada				1.1
1,248	1,036	1,058	890	873	<i>Bons du Trésor du Canada</i>				1.1.1
142	298	177	228	227	<i>Autres obligations contractées ou garanties par le Canada</i>				1.1.2
64	67	67	24	10	<i>Obligations contractées ou garanties par les provinces</i>				1.1.3
5	4	4	4	4	<i>Obligations garanties ou non par les administrations municipales</i>				1.1.4
7,385	7,203	8,503	7,660	7,313	<i>Effets commerciaux à court terme, effets des sociétés de financements et acceptations bancaires</i>				1.1.6
3,891	2,940	3,570	3,763	2,790	Dépôts à terme dans les succursales de banques à charte, certificats de dépôt et certificats d'épargne:				
467	554	363	337	880	<i>Monnaie canadienne</i>				1.1.7
153	133	115	115	125	<i>Devises étrangères</i>				1.1.8
2,963	3,269	3,347	3,620	3,812	<i>Certificats de placements garantis et autres dépôts à terme auprès des sociétés de fiducie et de prêts hypothécaires</i>				1.1.10
839	778	768	1,073	624	<i>Hypothèques et contrats de vente</i>				1.1.11
3,576	4,106	4,351	4,412	4,440	<i>Obligations garanties ou non des sociétés canadiennes</i>				1.1.12
3,351	3,056	3,006	3,016	2,681	<i>Actions privilégiées et ordinaires des sociétés canadiennes</i>				1.1.13
					<i>Autres placements au Canada</i>				1.1.14
3,005	2,461	2,358	2,379	1,292	Placements à l'étranger				1.2
974	1,019	1,147	1,172	558	<i>Dépôts à terme et certificats de dépôts dans les établissements étrangers et dans les succursales étrangères de banques à charte au Canada</i>				1.2.1
1,459	777	644	779	470	<i>Actions privilégiées et ordinaires, obligations garanties ou non des sociétés étrangères</i>				1.2.3
572	665	567	428	264	<i>Autres placements à l'étranger</i>				1.2.4
27,089	25,905	27,687	27,521	25,071	Total				1
					Comme l'indique le bilan:				
16,228	15,010	15,920	15,361	13,694	Placements temporaires				
8,513	8,269	9,067	9,211	8,290	Placements à long terme				

TABLE 6. Total Mining – TABLEAU 6. Ensemble de l'extraction minière

Balance Sheet – Assets

Companies having \$10 million or more of total assets

Series	CANSIM 004784	1988				1989			
		I	II	III	IV	I	II	III	IV
		millions of dollars							
	Assets:								
1.1.1	Cash on hand and demand deposits:								
	On hand and in chartered bank branches in Canada:								
1.1.1.1	Canadian currency	1,411	1,170	1,332	1,206	976			
1.1.1.2	Foreign currency	112	134	65	77	127			
	In other financial institutions in Canada:								
1.1.1.5	Canadian currency	220	176	23	35	187			
1.1.1.6	Foreign currency	172	207	64	83	68			
	Other deposits abroad:								
1.1.1.7	Canadian currency	21	13	4	2	82			
1.1.1.8	Foreign currency	20	64	13	21	33			
1.1.2	Short-term loans and advances to affiliated companies:								
1.1.2.1	Canadian corporations	209	226	157	137	143			
1.1.2.2	Foreign corporations	652	433	392	390	359			
1.1.3	Temporary investments	3,662	3,046	3,164	3,339	2,959			
1.1.4	Accounts receivable:								
1.1.4.1	Trade	4,923	4,802	5,023	5,240	4,779			
1.1.4.2	Other	746	939	866	910	852			
1.1.5	Inventories	3,201	3,340	3,308	3,332	3,493			
1.1.6	Other current assets	344	340	498	359	383			
1.1	Total current assets	15,693	14,890	14,909	15,131	14,441			
1.2	Long-term intercorporate investments:								
	In shares of affiliated companies:								
1.2.1	Canadian corporations	5,460	6,363	6,074	6,142	6,392			
1.2.2	Foreign corporations	6,644	6,815	6,457	6,579	6,587			
	Loans and advances to affiliated companies:								
1.2.3	Canadian corporations	2,855	2,827	2,594	2,207	2,330			
1.2.4	Foreign corporations	1,742	1,853	1,943	2,167	1,982			
1.3	Long-term investments	2,046	1,701	2,199	2,406	2,099			
1.4	Fixed assets:								
1.4.1	Land	318	296	310	317	318			
1.4.2	Depreciable assets (net)	19,379	19,935	20,412	20,825	21,158			
1.4.3	Depletable assets (net)	35,052	35,963	36,071	35,537	35,353			
1.5	Other assets:								
1.5.1	Deferred charges	305	311	312	308	350			
1.5.2	Intangible assets	102	102	103	103	110			
1.5.3	All other assets	618	541	342	404	433			
1	Total assets	90,214	91,597	91,726	92,126	91,553			
2	Accumulated allowance for depreciation and depletion	28,351	29,315	30,264	31,356	10,455			

TABLE 7. Total Manufacturing - TABLEAU 7. Ensemble des industries manufacturière

Bilan - Actif

Société dont l'actif total est de \$10 millions ou plus

1988				1989				CANSIM 004788	Série
I	II	III	IV	I	II	III	IV		
millions de dollars									
								Actif:	
								Encaisse et dépôts à demande:	1.1.1
								Encaisse et dans les succursales de banques à charte au Canada:	
1,916	2,547	2,426	2,719	1,892				Monnaie canadienne	1.1.1.1
394	488	267	201	151				Devises étrangères	1.1.1.2
								Dans d'autres établissements au Canada:	
300	145	138	217	170				Monnaie canadienne	1.1.1.5
21	30	25	29	18				Devises étrangères	1.1.1.6
								Autres dépôts à l'étranger:	
33	34	23	21	62				Monnaie canadienne	1.1.1.7
199	158	141	139	26				Devises étrangères	1.1.1.8
								Prêts et avances à court terme aux sociétés affiliées:	1.1.2
1,480	1,358	1,377	1,729	1,647				Sociétés canadiennes	1.1.2.1
1,063	970	788	861	786				Sociétés étrangères	1.1.2.2
8,052	8,353	8,498	8,093	6,507				Placements temporaires	1.1.3
								Debiteurs:	1.1.4
31,260	32,624	32,703	30,916	32,688				Clients	1.1.4.1
2,142	2,120	2,461	2,963	2,692				Autres débiteurs	1.1.4.2
33,988	33,767	34,345	35,076	36,376				Stocks	1.1.5
2,183	2,322	2,323	2,328	2,482				Autres disponibilités	1.1.6
83,031	84,916	85,515	85,292	85,497				Total des disponibilités	1.1
								Placements à long terme dans les sociétés apparentées:	1.2
								En actions des sociétés affiliées:	
10,177	10,370	11,187	12,200	12,575				Sociétés canadiennes	1.2.1
13,658	15,310	16,485	18,167	19,628				Sociétés étrangères	1.2.2
								Prêts et avances aux sociétés affiliées:	
2,292	2,290	2,434	2,658	3,203				Sociétés canadiennes	1.2.3
3,626	4,029	4,849	4,318	2,951				Sociétés étrangères	1.2.4
1,808	2,099	2,295	2,310	1,875				Placements à long terme	1.3
								Immobilisations:	1.4
								Terrains	1.4.1
2,494	2,511	2,524	2,559	2,584				Actif amortissable (net)	1.4.2
73,521	74,370	76,149	79,575	83,399				Actif épuisable (net)	1.4.3
5,790	6,662	8,817	8,983	9,792					
								Autres éléments d'actif:	1.5
								Actif transitoire	1.5.1
2,260	2,357	2,403	2,333	2,563				Immobilisations incorporelles	1.5.2
3,149	3,345	2,791	3,063	3,265				Tous les autres éléments d'actif	1.5.3
1,214	1,150	1,156	1,233	1,459					
203,020	209,409	216,605	222,691	228,791				Total de l'actif	1
56,445	57,839	59,866	61,259	62,334				Provision accumulée pour amortissement et épuisement	2

TABLE 8. Total Mining – TABLEAU 8. Ensemble de l'extraction minière

Balance Sheet - Liabilities and shareholders' equity

Companies having \$10 million or more of total assets

Series	CANSIM 004784	1988				1989			
		I	II	III	IV	I	II	III	IV
millions of dollars									
Liabilities:									
3.1.1.1	Short-term loans:								
From chartered bank branches in Canada:									
3.1.1.1.1	Canadian currency	1,113	638	714	609	584			
3.1.1.1.2	Foreign currency	74	74	79	60	63			
From foreign branches of chartered banks and other banks:									
3.1.1.1.3	Canadian currency	-	-	-	-	-			
3.1.1.1.4	Foreign currency	25	26	25	19	8			
From affiliated companies, directors and shareholders:									
3.1.1.2.1	Canadian corporations	322	284	271	324	522			
3.1.1.2.2	Foreign corporations	560	564	618	585	602			
3.1.1.3.1	Short-term commercial paper and bankers' acceptances	1,202	1,342	2,649	2,994	3,183			
3.1.1.3.2	Other short-term loans	41	36	37	40	109			
Accounts payable:									
3.1.1.4.1	Trade payables	4,374	4,142	3,944	4,084	4,037			
3.1.1.4.2	Other accounts payable and accrued liabilities	1,927	2,068	1,477	2,831	1,597			
3.1.1.4.3	Corporation income taxes payable	384	665	831	993	671			
3.1.1.5	Portion of long-term debt payable within one year	1,941	1,941	1,911	1,898	1,874			
3.1.1.6	Other current liabilities	446	621	732	663	650			
3.1.1	Total current liabilities	12,409	12,401	13,288	15,100	13,900			
Long-term debt:									
3.1.2	Bonds, debentures and serial notes	7,657	7,342	10,173	10,095	9,726			
3.1.3	Mortgages and agreements of sale	152	160	149	147	201			
Loans from affiliated companies:									
3.1.4.1	Canadian corporations	2,160	2,314	1,961	1,662	1,372			
3.1.4.2	Foreign corporations	2,366	2,435	2,626	2,538	2,460			
Loans from chartered bank branches in Canada:									
3.1.5.1	Canadian currency	6,245	5,989	4,712	4,616	4,758			
3.1.5.2	Foreign currency	2,326	2,428	2,322	2,307	2,170			
3.1.6	Other long-term debt	6,492	6,398	1,846	1,956	1,994			
3.1.7	Less: Portion of long-term debt payable within one year	-1,941	-1,941	-1,911	-1,898	-1,874			
Other liabilities:									
3.1.8	Deferred income taxes	8,200	8,623	8,379	8,442	8,537			
3.1.9.1	All other liabilities	2,786	2,987	2,982	3,044	2,901			
3.1.9.2	Minority shareholders' interest in subsidiaries	705	727	801	803	859			
3.1	Total liabilities	49,557	49,863	47,328	48,812	47,004			
Shareholders' equity:									
3.2.1	Share capital	28,235	28,880	28,020	28,171	28,560			
3.2.1.1	Preferred shares	6,171	6,359	5,991	6,020	6,030			
3.2.1.2	Common shares	22,064	22,521	22,029	22,151	22,530			
3.2.2	Contributed surplus	4,094	3,904	4,050	4,053	3,945			
3.2.3	Retained earnings (deficit) and reserves	8,341	8,964	12,343	11,070	12,026			
3.2.4	Appraisals and other equity	-13	-14	-15	20	18			
3.2	Total shareholders' equity	40,657	41,734	44,398	43,314	44,549			
3	Total liabilities and shareholders' equity	90,214	91,597	91,726	92,126	91,553			

TABLE 9. Total Manufacturing - TABLEAU 9. Ensemble des industries manufacturières

Bilan - Passif et avoir des actionnaires

Société dont l'actif total est de \$10 millions ou plus

1988				1989				CANSIM 004788	Série
I	II	III	IV	I	II	III	IV		
millions de dollars									
								Passif:	
								Emprunts à court terme:	3.1.1.1
								Auprès de succursales de banques à charte au Canada:	
6,486	6,420	6,859	6,542	7,507				Monnaie canadienne	3.1.1.1.1
462	481	477	453	505				Devises étrangères	3.1.1.1.2
								Auprès de succursales étrangères de banques à charte et autres banques étrangères:	
25	25	25	36	48				Monnaie canadienne	3.1.1.1.3
125	139	139	102	109				Devises étrangères	3.1.1.1.4
								Auprès de sociétés affiliées, directeurs et actionnaires:	
1,964	2,022	1,897	1,995	2,098				Sociétés canadiennes	3.1.1.2
907	1,073	1,295	1,354	877				Sociétés étrangères	3.1.1.2.1 3.1.1.2.2
								Effets de commerce à court terme et acceptations bancaires	3.1.1.3.1
4,056	4,866	5,103	4,912	7,323				Autres prêts à court terme	3.1.1.3.2
162	160	169	135	204					
								Créanciers:	3.1.1.4
22,020	21,739	22,011	21,801	22,448				Fournisseurs	3.1.1.4.1
9,695	9,398	9,305	10,304	9,686				Autres créanciers et exigibilités courues	3.1.1.4.2
920	1,549	2,012	2,498	1,331				Impôts exigibles sur le revenu des sociétés	3.1.1.4.3
1,622	1,635	1,671	1,700	1,736				Partie de la dette à long terme exigible en moins d'un an	3.1.1.5
2,405	2,670	2,784	2,696	2,586				Autres exigibilités	3.1.1.6
50,849	52,177	53,747	54,528	56,458				Total des exigibilités	3.1.1
								Dettes à long terme:	
12,643	13,042	13,623	14,040	13,670				Obligations garanties ou non et obligations remboursables par série	3.1.2
830	893	830	913	973				Hypothèques et contrats de vente	3.1.3
								Emprunts de sociétés affiliées:	3.1.4
5,150	5,025	4,786	6,255	6,528				Sociétés canadiennes	3.1.4.1
2,383	2,901	2,877	3,113	4,299				Sociétés étrangères	3.1.4.2
								Emprunts auprès de succursales de banques à charte au Canada:	3.1.5
9,197	9,718	9,869	10,857	10,692				Monnaie canadienne	3.1.5.1
1,686	1,944	2,110	2,597	2,358				Devises étrangères	3.1.5.2
4,503	5,576	6,609	5,270	8,797				Autres dettes à long terme	3.1.6
-1,622	-1,635	-1,671	-1,700	-1,736				Moins: Partie de la dette à long terme exigible en moins d'un an	3.1.7
								Autres éléments de passif:	
15,090	15,654	16,452	17,253	17,705				Impôts sur le revenu différés	3.1.8
3,884	3,856	4,155	4,116	4,219				Tous les autres éléments de passif	3.1.9.1
1,115	1,134	1,136	1,321	1,079				Participation minoritaire dans des filiales	3.1.9.2
105,708	110,285	114,523	118,563	125,042				Total du passif	3.1
								Avoir des actionnaires:	
34,660	35,459	35,754	36,966	37,286				Capital-actions	3.2.1
8,866	8,897	8,662	8,484	8,188				Actions privilégiées	3.2.1.1
25,794	26,562	27,092	28,482	29,098				Actions ordinaires	3.2.1.2
4,399	4,330	4,284	4,292	3,685				Surplus d'apport	3.2.2
57,908	58,985	61,628	62,478	62,375				Bénéfices non répartis (déficit) et les réserves	3.2.3
345	350	416	392	403				Excédent de la valeur d'expertise et autres avoirs	3.2.4
97,312	99,124	102,082	104,128	103,749				Total de l'avoir des actionnaires	3.2
203,020	209,409	216,605	222,691	228,791				Total du passif et de l'avoir des actionnaires	3

TABLE 10. Total Mining – TABLEAU 10. Ensemble de l'extraction minière

Statement of Income

Companies having \$10 million or more of total assets

Series	CANSIM 004785	1988					1989				
		I	II	III	IV	Annual	I	II	III	IV	Annual
millions of dollars											
1	Sales of goods and services	8,135	8,333	7,854	8,587	32,909	9,211				
	Operating expenses:										
2.2	Depreciation of buildings and equipment	469	484	465	525	1,943	506				
2.3	Depletion	633	621	613	719	2,586	641				
2.4	Amortization of deferred charges and intangible assets	10	20	20	15	65	21				
2.5	Special tooling costs (durable goods manufacturing industries)	-	-	-	-	-	-				
	Interest on:										
2.6	Short-term loans	76	82	99	116	373	147				
2.7	Long-term debt	569	548	565	541	2,223	510				
	Exploration and development charged to current expenses (mining and petroleum industries):										
2.8	On-property exploration and development drilling	127	125	142	162	556	153				
2.9	Geological, geophysical and general off-property exploration	138	122	122	170	552	142				
2.10	Land and lease acquisition and retention	17	15	13	12	57	15				
2.11	Materials, labour and other expenses	5,316	5,409	5,323	5,745	21,793	5,949				
2	Total operating expenses	7,355	7,426	7,362	8,005	30,148	8,084				
3	Operating income (loss)	780	907	492	582	2,761	1,127				
	Other income:										
	Dividends from:										
4.1	Canadian corporations	64	85	59	92	300	167				
4.2	Foreign corporations	64	18	70	253	405	74				
4.3	Interest	146	121	140	181	588	156				
4.4	Gains (losses) on the translation of foreign currency	121	76	-8	42	231	33				
4.5	Gains (losses) on sale of assets	73	38	243	25	379	22				
4.6	All other income	112	148	179	173	612	114				
4	Total other income	580	486	683	766	2,515	566				
5	Income (loss) before provision for income taxes	1,360	1,393	1,175	1,348	5,276	1,693				
	Provision for income and other corporation taxes:										
6	Current	373	432	258	266	1,329	522				
11	Petroleum and gas revenue taxes	-	-	-	-	-	-				
7	Deferred	163	161	151	64	539	123				
8.1	Net income (loss) before extraordinary items	824	800	766	1,018	3,408	1,048				
8.2	Extraordinary gains (losses)	-149	256	186	-275	18	30				
8.3	Income tax related thereto	1	-15	13	33	32	-1				
8	Net income (loss) for period	676	1,041	965	776	3,458	1,077				
10	Base profit	2,238	2,360	2,036	2,527	9,161	2,710				
	Capital expenditures:										
19.1	Land	3	3	14	8	28	3				
19.2	Depreciable assets	825	927	1,121	950	3,823	663				
19.3	Depletable assets	1,188	1,654	1,470	1,003	5,315	999				
	Capitalized expenditures on exploration and development (mining and petroleum industries):										
19.3.1	On-property exploration and development drilling	653	609	583	498	2,343	457				
19.3.2	Geological, geophysical and general off-property exploration	120	99	98	95	412	97				
19.3.3	Land and lease acquisition and retention	415	946	789	410	2,560	445				
19.3.4	Other depletable assets	-	-	-	-	-	-				
19	Total capital expenditures	2,016	2,584	2,605	1,961	9,166	1,665				
	Selected items, seasonally adjusted:										
13	Sales of goods and services	7,964	8,393	8,304	8,248	32,909	9,041				
14	Operating income (loss)	668	936	580	577	2,761	1,018				
15	Income (loss) before provision for income taxes	1,209	1,417	1,264	1,386	5,276	1,539				
16	Net income (loss) for period	611	1,023	1,066	758	3,458	1,010				
17	Base profit	2,181	2,392	2,174	2,414	9,161	2,660				

TABLE 11. Total Manufacturing – TABLEAU 11. Ensemble des industries manufacturières

État des revenus et dépenses

Société dont l'actif est de \$10 millions ou plus

1988					1989					CANSIM 004789	Série	
I	II	III	IV	Annuel	I	II	III	IV	Annuel			
millions de dollars												
61,782	66,459	61,840	66,312	256,393	64,616						Ventes de biens et de services	1
											Frais d'exploitation:	
1,729	1,766	1,819	1,846	7,160	1,898						Amortissement des bâtiments et du matériel	2.2
113	122	140	159	534	159						Provision pour épuisement	2.3
65	55	58	67	245	59						Amortissement d'actif transitoire et d'immobilisations incorporelles	2.4
119	166	44	65	414	104						Frais d'usinage (les industries de fabrication de biens durables)	2.5
243	294	341	344	1,222	396						Intérêt versé:	
760	722	619	901	3,202	973						Dette à court terme	2.6
											Dette à long terme	2.7
											D'exploration et d'aménagement imputés aux frais ordinaires (les industries d'extraction minière et de pétrole):	
29	28	51	52	160	23						De forage, d'exploration et de développement internes	2.8
40	25	25	22	112	43						D'exploration géologique ou géophysique et d'exploration générale externes	2.9
3	2	3	5	13	3						D'acquisition et de possession de terrains ou de concessions	2.10
54,753	58,201	54,200	58,476	225,632	57,039						Matières premières, main d'oeuvre et autres frais	2.11
57,854	61,381	57,500	61,959	238,694	60,697						Total, frais d'exploitation	2
3,928	5,078	4,340	4,353	17,699	3,919						Revenus (pertes) d'exploitation	3
											Autres revenus:	
108	195	155	513	971	269						Dividendes reçus de:	
850	301	457	762	2,370	203						Sociétés canadiennes	4.1
											Sociétés étrangères	4.2
349	308	375	427	1,459	343						Intérêt reçu	4.3
36	32	72	63	203	73						Gains (pertes) sur la conversion des comptes exprimés en devises étrangères	4.4
62	55	80	73	270	83						Gains (pertes) sur réalisation d'actif	4.5
201	171	205	236	813	192						Tous les autres revenus	4.6
1,606	1,062	1,344	2,074	6,086	1,163						Total, autres revenus	4
5,534	6,140	5,684	6,427	23,785	5,082						Bénéfice net (perte nette) avant impôts sur le revenu	5
											Impôts sur le revenu des sociétés:	
1,350	1,765	1,612	1,242	5,969	1,474						Exigibles	6
											Impôts sur les revenus pétroliers	11
505	500	413	713	2,131	370						Différés	7
3,679	3,875	3,659	4,472	15,685	3,238						Bénéfice net (perte nette) avant pertes et profits exceptionnels	8.1
127	254	114	41	536	18						Pertes et profits exceptionnels	8.2
-23	2	-5	32	6	30						impôts sur le revenu applicable	8.3
3,783	4,131	3,768	4,545	16,227	3,286						Bénéfice net (perte nette) pour la période observée	8
7,258	7,822	7,438	7,893	30,411	6,786						Bénéfices de base	10
											Depenses en immobilisations:	
40	23	18	31	112	24						Terrains	19.1
2,309	3,060	3,411	4,442	13,222	3,117						Actif amortissable	19.2
240	149	448	355	1,192	220						Actif épuisable	19.3
											Depenses en capital d'exploration et d'aménagement (les industries d'extraction minière et de pétrole):	
183	100	125	91	499	145						De forage, d'exploration et de développement internes	19.3.1
9	9	10	14	42	13						D'exploration géologique ou géophysique et d'exploration générale externes	19.3.2
42	27	288	213	570	51						D'acquisition et de possession de terrains ou de concessions	19.3.3
6	13	25	37	81	11						Autres actifs épuisables	19.3.4
2,589	3,232	3,877	4,828	14,526	3,361						Total, dépenses en immobilisations	19
											Certains postes corrigés des variations saisonnières:	
62,982	63,854	64,098	65,459	256,393	65,802						Ventes de biens et de services	13
4,212	4,623	4,546	4,318	17,699	4,205						Revenus (pertes) d'exploitation	14
5,925	5,768	5,887	6,205	23,785	5,480						Bénéfice net (perte nette) avant impôts sur le revenu	15
4,045	3,925	3,910	4,347	16,227	3,549						Bénéfice net (perte nette) pour la période observée	16
7,624	7,462	7,623	7,702	30,411	7,155						Bénéfices de base	17

TABLE 12. Total Mining – TABLEAU 12. Ensemble de l'extraction minière

Statement of Income

Estimate for entire universe of corporations

Series	CANSIM 004786	1988					1989				
		I	II	III	IV	Annual	I	II	III	IV	Annual
		millions of dollars									
1	Sales of goods and services	9,278	9,466	9,048	9,777	37,569	10,338				
	Operating expenses:										
2.2	Depreciation of buildings and equipment	545	556	540	598	2,239	577				
2.3	Depletion	662	647	639	747	2,695	668				
2.4	Amortization of deferred charges and intangible assets	10	20	20	15	65	21				
2.5	Special tooling costs (durable goods manufacturing industries)	-	-	-	-	-	-				
	Interest on:										
2.6	Short-term loans	87	93	111	128	419	159				
2.7	Long-term debt	598	577	594	570	2,339	539				
	Exploration and development charged to current expenses (mining and petroleum industries):										
2.8	On-property exploration and development drilling	153	153	171	190	667	179				
2.9	Geological, geophysical and general off-property exploration	141	125	124	173	563	144				
2.10	Land and lease acquisition and retention	22	20	18	17	77	20				
2.11	Materials, labour and other expenses	6,325	6,400	6,366	6,788	25,879	6,933				
2	Total operating expenses	8,543	8,591	8,583	9,226	34,943	9,240				
3	Operating income (loss)	735	875	465	551	2,626	1,098				
	Other income:										
	Dividends from:										
4.1	Canadian corporations	68	89	63	95	315	170				
4.2	Foreign corporations	64	18	70	253	405	74				
4.3	Interest	186	162	180	221	749	193				
4.4	Gains (losses) on the translation of foreign currency	121	76	-8	42	231	33				
4.5	Gains (losses) on sale of assets	66	31	236	19	352	16				
4.6	All other income	135	172	203	197	707	138				
4	Total other income	640	548	744	827	2,759	624				
5	Income (loss) before provision for income taxes	1,375	1,423	1,209	1,378	5,385	1,722				
	Provision for income and other corporation taxes:										
6	Current	386	445	273	279	1,383	536				
11	Petroleum and gas revenue taxes	-	-	-	-	-	-				
7	Deferred	165	163	154	66	548	123				
8.1	Net income (loss) before extraordinary items	824	815	782	1,033	3,454	1,063				
8.2	Extraordinary gains (losses)	-149	256	186	-275	18	30				
8.3	Income tax related thereto	1	-15	13	33	32	-1				
8	Net income (loss) for period	676	1,056	981	791	3,504	1,092				
10	Base profit	2,392	2,524	2,208	2,694	9,818	2,871				
	Selected items, seasonally adjusted:										
13	Sales of goods and services	9,093	9,571	9,515	9,390	37,569	10,151				
14	Operating income (loss)	640	904	541	541	2,626	1,010				
15	Income (loss) before provision for income taxes	1,240	1,436	1,294	1,415	5,385	1,583				
16	Net income (loss) for period	623	1,030	1,077	774	3,504	1,037				
17	Base profit	2,349	2,553	2,343	2,573	9,818	2,834				

TABLE 13. Total Manufacturing – TABLEAU 13. Ensemble des industries manufacturières

État des revenus et dépenses

Estimation pour l'univers intégral des corporations

1988					1989					CANSIM 004790	Série	
I	II	III	IV	Annuel	I	II	III	IV	Annuel			
millions de dollars												
79,318	85,178	80,508	85,615	330,619	83,461						Ventes de biens et de services	1
											Frais d'exploitation:	
2,101	2,134	2,193	2,219	8,647	2,275						Amortissement des bâtiments et du matériel	2.2
113	122	140	159	534	159						Provision pour épuisement	2.3
65	55	58	67	245	59						Amortissement d'actif transitoire et d'immobilisations incorporelles	2.4
119	166	44	85	414	104						Frais d'usage (les industries de fabrication de biens durables)	2.5
											Intérêt versé:	
377	437	491	499	1,804	555						Dettes à court terme	2.6
879	847	951	1,033	3,710	1,103						Dettes à long terme	2.7
											D'exploration et d'aménagement imputés aux frais ordinaires (les industries d'extraction minière et de pétrole):	
29	28	51	52	160	23						De forage, d'exploration et de développement internes	2.8
40	25	25	22	112	43						D'exploration géologique ou géophysique et d'exploration générale externes	2.9
3	2	3	5	13	3						D'acquisition et de possession de terrains ou de concessions	2.10
70,909	75,436	71,465	76,337	294,147	74,433						Matières premières, main d'oeuvre et autres frais	2.11
74,635	79,252	75,421	80,478	309,786	78,757						Total, frais d'exploitation	2
4,683	5,926	5,087	5,137	20,833	4,704						Revenus (pertes) d'exploitation	3
											Autres revenus:	
											Dividendes reçus de:	
110	197	157	515	979	271						Sociétés canadiennes	4.1
850	301	457	762	2,370	203						Sociétés étrangères	4.2
406	365	435	484	1,690	400						Intérêt reçu	4.3
36	32	72	63	203	73						Gains (pertes) sur la conversion des comptes exprimés en devises étrangères	4.4
90	80	105	95	370	106						Gains (pertes) sur réalisation d'actif	4.5
268	245	277	312	1,102	264						Tous les autres revenus	4.6
1,760	1,220	1,503	2,231	6,714	1,317						Total, autres revenus	4
6,443	7,146	6,590	7,368	27,547	6,021						Bénéfice net (perte nette) avant impôts sur le revenu	5
											Impôts sur le revenu des sociétés:	
1,612	2,059	1,896	1,517	7,084	1,748						Exigibles	6
-	-	-	-	-	-						Impôts sur les revenus pétroliers	11
505	500	413	713	2,131	370						Différés	7
4,326	4,587	4,281	5,138	18,332	3,903						Bénéfice net (perte nette) avant pertes et profits exceptionnels	8.1
127	254	114	41	536	18						Pertes et profits exceptionnels	8.2
-23	2	-5	32	6	30						Impôts sur le revenu applicable	8.3
4,430	4,843	4,390	5,211	18,874	3,951						Bénéfice net (perte nette) pour la période observée	8
8,509	9,169	8,691	9,183	35,552	8,077						Bénéfices de base	10
											Certains postes corrigés des variations saisonnières:	
81,137	82,170	82,753	84,559	330,619	85,246						Ventes de biens et de services	13
5,024	5,428	5,294	5,087	20,833	5,046						Revenus (pertes) d'exploitation	14
6,895	6,736	6,788	7,128	27,547	6,471						Bénéfice net (perte nette) avant impôts sur le revenu	15
4,722	4,622	4,540	4,990	18,874	4,239						Bénéfice net (perte nette) pour la période observée	16
8,936	8,767	8,869	8,980	35,552	8,503						Bénéfices de base	17

TABLE 14. Total Mining – TABLEAU 14. Ensemble de l'extraction minière

Statement of Retained Earnings and Schedule of Investments

Companies having \$10 million or more of total assets

Series	CANSIM 004787	1988				1989			
		I	II	III	IV	I	II	III	IV
millions of dollars									
Retained earnings (deficit) and reserves:									
3.2.3.1	Balance at beginning of period	8,325	8,341	8,964	12,343	11,070			
3.2.3.2	Prior period adjustments	-	-	-	-	-			
3.2.3.3	Net income (loss) for the period	676	1,041	965	776	1,077			
3.2.3.4	Corporations employing the equity method	-7	90	10	-192	59			
3.2.3.5	Cash dividends declared	-345	-354	-831	-1,886	-465			
3.2.3.6	Transfers to/from contributed surplus and share capital (including stock dividends)	273	111	-61	8	56			
3.2.3.7	Other adjustments	-581	-265	3,296	21	229			
3.2.3	Balance at end of period	8,341	8,964	12,343	11,070	12,026			
Investments:									
1.1	Canadian investments	4,676	3,589	4,316	4,449	4,544			
1.1.1	Government of Canada treasury bills	509	329	255	240	265			
1.1.2	Other government of Canada direct and guaranteed bonds	38	47	51	53	59			
1.1.3	Provincial government direct and guaranteed bonds	1	-	3	3	3			
1.1.4	Municipal government bonds and debentures	-	-	-	-	-			
1.1.6	Short-term commercial paper, notes of finance companies and bankers' acceptances	1,184	932	1,261	1,414	1,222			
Chartered bank term deposits, deposit receipts and savings certificates:									
1.1.7	Canadian currency	673	468	566	452	488			
1.1.8	Foreign currency	184	203	145	155	313			
1.1.10	Trust and mortgage loan companies, term deposits and investment certificates	46	19	17	22	23			
1.1.11	Mortgages and agreements of sale	114	120	129	138	144			
1.1.12	Canadian corporations bonds and debentures	366	54	140	186	205			
1.1.13	Canadian corporations preferred and common shares	1,220	1,255	1,583	1,614	1,547			
1.1.14	Other Canadian investments	341	162	166	172	275			
1.2	Foreign investments	1,032	1,158	1,047	1,296	514			
1.2.1	Term deposits and deposit receipts in foreign institutions and foreign branches of Canadian chartered banks	467	539	532	672	269			
1.2.3	Foreign corporations preferred and common shares, bonds and debentures	533	587	476	571	235			
1.2.4	Other foreign investments	32	32	39	53	10			
1	Total	5,708	4,747	5,363	5,745	5,058			
Shown on balance sheet as:									
	Temporary investments	3,662	3,046	3,164	3,339	2,959			
	Long-term investments	2,046	1,701	2,199	2,406	2,099			

TABLE 15. Total Manufacturing - TABLEAU 15. Ensemble des industries manufacturière

État des bénéfices non répartis et relevée supplémentaire sur les placements

Société dont l'actif total est de \$10 millions ou plus

1988				1989				CANSIM 004791	Série
I	II	III	IV	I	II	III	IV		
millions de dollars									
Bénéfices non répartis (déficit) et réserves:									
57,732	57,908	58,985	61,628	62,478	Solde au début de l'exercice			3.2.3.1	
-	-	-	-	-	Redressements de périodes antérieures			3.2.3.2	
3,783	4,131	3,768	4,545	3,286	Bénéfice net (perte nette) pour la période observée			3.2.3.3	
-40	122	76	45	46	Corporations utilisant méthode de la comptabilisation			3.2.3.4	
-1,888	-2,730	-1,337	-4,203	-1,881	Dividendes déclarés en espèces			3.2.3.5	
13	-13	238	-56	32	Virements au surplus d'apport et capital-actions (y compris les dividendes en actions)			3.2.3.6	
-1,692	-433	-102	519	-1,586	Autres redressements			3.2.3.7	
57,908	58,985	61,628	62,478	62,375	Solde à la fin de l'exercice			3.2.3	
Placements:									
9,135	9,692	9,953	9,866	7,964	Placements au Canada			1.1	
414	405	485	310	328	Bons du Trésor du Canada			1.1.1	
59	214	80	135	123	Autres obligations contractées ou garanties par le Canada			1.1.2	
59	58	59	16	3	Obligations contractées ou garanties par les provinces			1.1.3	
2	2	2	2	2	Obligations garanties ou non par les administrations municipales			1.1.4	
4,311	5,013	4,952	4,778	3,913	Effets commerciaux à court terme, effets des sociétés de financements et acceptations bancaires			1.1.6	
1,834	1,585	2,135	2,399	1,167	Dépôts à terme dans les succursales de banques à charte, certificats de dépôt et certificats d'épargne:				
238	270	186	137	444	Monnaie canadienne			1.1.7	
53	51	48	45	59	Devises étrangères			1.1.8	
232	198	221	211	226	Certificats de placements garantis et autres dépôts à terme auprès des sociétés de fiducie et de prêts hypothécaires			1.1.10	
46	76	54	96	49	Hypothèques et contrats de vente			1.1.11	
1,196	1,134	1,033	1,038	982	Obligations garanties ou non des sociétés canadiennes			1.1.12	
691	686	698	699	668	Actions privilégiées et ordinaires des sociétés canadiennes			1.1.13	
					Autres placements au Canada			1.1.14	
725	760	840	537	418	Placements à l'étranger			1.2	
308	296	415	261	209	Dépôts à terme et certificats de dépôts dans les établissements étrangers et dans les succursales étrangères de banques à charte au Canada			1.2.1	
32	31	19	58	50	Actions privilégiées et ordinaires, obligations garanties ou non des sociétés étrangères			1.2.3	
385	433	406	218	159	Autres placements à l'étranger			1.2.4	
9,860	10,452	10,793	10,403	8,382	Total			1	
Comme l'indique le bilan:									
8,052	8,353	8,498	8,093	6,507	Placements temporaires				
1,808	2,099	2,295	2,310	1,875	Placements à long terme				

TABLE 16. Metal Mines Industries(1) – TABLEAU 16. Mines métalliques(1)

Balance Sheet

Companies having \$10 million or more of total assets

Series	CANSIM 004796	1988				1989			
		I	II	III	IV	I	II	III	IV
millions of dollars									
Assets:									
1.1.1	Cash on hand and demand deposits	565	840	934	925	949			
1.1.2	Short-term loans and advances to affiliated companies	254	104	106	104	105			
1.1.3	Temporary investments	1,289	1,259	1,583	1,815	1,263			
1.1.4	Accounts receivable	2,211	2,298	2,250	2,529	2,142			
1.1.5	Inventories	2,085	2,115	2,157	2,194	2,420			
1.1.6	Other current assets	134	140	218	130	146			
1.1	Total current assets	6,538	6,756	7,248	7,697	7,025			
1.2	Long-term intercorporate investments in affiliated companies	11,291	12,029	11,999	11,748	12,084			
1.3	Long-term investments	609	640	755	954	764			
1.4	Fixed assets (net)	12,318	12,887	13,229	13,394	13,599			
1.5	Other assets	261	206	172	274	313			
1	Total assets	31,017	32,518	33,403	34,067	33,785			
2	Accumulated allowance for depreciation and depletion	8,005	8,123	8,240	8,469	8,713			
Liabilities:									
Short-term loans:									
3.1.1.1	Bank loans	248	252	306	231	323			
3.1.1.2	From affiliated companies, directors and shareholders	473	481	506	629	759			
3.1.1.3	All other short-term loans and notes	565	482	940	974	1,147			
3.1.1.4	Accounts payable	2,308	2,609	2,574	4,243	2,649			
3.1.1.5	Portion of long-term debt payable within one year	201	201	171	171	181			
3.1.1.6	Other current liabilities	138	326	439	466	499			
3.1.1	Total current liabilities	3,933	4,351	4,936	6,714	5,558			
Long-term debt:									
3.1.2	Bonds, debentures and serial notes	2,072	1,920	1,750	1,739	1,771			
3.1.3	Mortgages and agreements of sale	58	61	71	69	71			
3.1.4	Loans from affiliated companies	1,639	1,710	1,584	1,409	1,219			
3.1.5	Loans from chartered banks	1,922	1,844	2,289	2,122	2,219			
3.1.6	Other long-term debt	456	570	562	623	640			
3.1.7	Less: Portion of long-term debt payable within one year	-201	-201	-171	-171	-181			
Other liabilities:									
3.1.8	Deferred income taxes	1,800	1,983	2,094	2,194	2,304			
3.1.9	All other liabilities	1,486	1,657	1,595	1,583	1,652			
3.1	Total liabilities	13,165	13,895	14,710	16,282	15,253			
Shareholders' equity:									
3.2.1	Share capital	11,473	11,795	12,051	12,144	12,252			
3.2.1.1	Preferred shares	1,710	1,699	1,696	1,697	1,705			
3.2.1.2	Common shares	9,763	10,096	10,355	10,447	10,547			
3.2.2	Contributed surplus	1,128	1,152	1,246	1,246	1,150			
Retained earnings (deficit) and reserves:									
3.2.3.1	Balance at beginning of period	5,701	5,240	5,665	5,385	4,384			
3.2.3.2	Prior period adjustments	-	-	-	-	-			
3.2.3.3	Net income (loss) for the period	288	620	606	789	762			
3.2.3.4	Corporations employing the equity method	39	88	54	-148	110			
3.2.3.5	Cash dividends declared	-184	-188	-545	-1,659	-302			
3.2.3.6	Transfers to/from contributed surplus and share capital (including stock dividends)	18	85	-143	-	-			
3.2.3.7	Other adjustments	-622	-180	-252	17	167			
3.2.3	Balance at end of period	5,240	5,665	5,385	4,384	5,121			
3.2.4	Appraisals and other equity	11	11	11	11	9			
3.2	Total shareholders' equity	17,852	18,623	18,693	17,785	18,532			
3	Total liabilities and shareholders' equity	31,017	32,518	33,403	34,067	33,785			

See footnote(s) at end of statistical tables.

TABLE 17. Other Mining Industries - TABLEAU 17. Autre mines

Bilan

Société dont l'actif total est de \$10 millions ou plus

1988				1989				CANSIM 004802	Serie
I	II	III	IV	I	II	III	IV		
millions de dollars									
37	35	40	34	43				Actif:	
22	22	31	20	18				Encaisse et dépôts à demande 1.1.1	
80	77	97	89	96				Prêts et avances à court terme aux sociétés affiliées 1.1.2	
240	262	264	262	253				Placements temporaires 1.1.3	
188	212	187	194	171				Débiteurs 1.1.4	
7	7	11	10	11				Stocks 1.1.5	
								Autres disponibilités 1.1.6	
574	615	630	609	592				Total des disponibilités 1.1	
56	65	71	87	99				Placements à long terme dans les sociétés apparentées 1.2	
104	115	131	137	141				Placements à long terme 1.3	
614	653	653	645	651				Immobilisations (nettes) 1.4	
12	13	14	11	13				Tous les autres éléments d'actif 1.5	
1,360	1,461	1,499	1,489	1,496				Total de l'actif 1	
830	844	856	835	848				Provision accumulée pour amortissement et épusement 2	
								Passif:	
44	19	22	31	7				Emprunts à court terme:	
21	24	27	22	22				Emprunts bancaires 3.1.1.1	
-	1	17	15	24				Auprès de sociétés affiliées, directeurs et actionnaires 3.1.1.2	
								Tous les autres emprunts à court terme 3.1.1.3	
194	223	201	201	194				Créanciers 3.1.1.4	
-	-	-	-	-				Partie de la dette à long terme exigible en moins d'un an 3.1.1.5	
10	10	8	12	12				Autres exigibilités 3.1.1.6	
269	277	275	281	259				Total des exigibilités 3.1.1	
13	10	10	10	5				Dettes à long terme:	
-	5	4	4	-				Obligations garanties ou non et obligations remboursables par série 3.1.2	
47	47	63	73	84				Hypothèques et contrats de vente 3.1.3	
137	171	149	153	171				Emprunts de sociétés affiliées 3.1.4	
18	51	54	52	53				Emprunts auprès de banques à charte 3.1.5	
-	-	-	-	-				Autres dettes à long terme 3.1.6	
								Moins: Partie de la dette à long terme exigible en moins d'un an 3.1.7	
71	76	74	68	72				Autres éléments de passif:	
43	38	37	34	32				Impôts sur le revenu différés 3.1.8	
								Tous les autres éléments de passif 3.1.9	
598	675	666	675	676				Total du passif 3.1	
								Avoir des actionnaires:	
449	450	457	433	433				Capital-actions 3.2.1	
87	86	86	86	86				Actions privilégiées 3.2.1.1	
362	364	371	347	347				Actions ordinaires 3.2.1.2	
55	57	57	28	26				Surplus d'apport 3.2.2	
298	248	270	311	345				Bénéfices non répartis (déficit) et les réserves:	
-	-	-	-	-				Solde au début de l'exercice 3.2.3.1	
17	18	36	38	32				Redressements de périodes antérieures 3.2.3.2	
-	-	-	1	-				Bénéfice net (perte nette) pour la période observée 3.2.3.3	
-8	-1	-3	-5	-23				Corporations utilisant la méthode comptabilisation 3.2.3.4	
-	-	-	-	-				Dividendes déclarés en espèces 3.2.3.5	
-59	5	8	-	-1				Virements au surplus d'apport et capital-actions (y compris les dividendes en actions) 3.2.3.6	
								Autres redressements 3.2.3.7	
248	270	311	345	353				Solde à la fin de l'exercice 3.2.3	
10	9	8	8	8				Excédent de la valeur d'expertise et autres avoirs 3.2.4	
782	788	833	814	820				Total de l'avoir des actionnaires 3.2	
1,360	1,461	1,499	1,489	1,496				Total du passif et de l'avoir des actionnaires 3	

Voir note(s) à la fin des tableaux statistiques.

TABLE 18. Metal Mines Industries(1) – TABLEAU 18. Mines métalliques(1)

Statement of Income

Companies having \$10 million or more of total assets

Series	CANSIM 004797	1988					1989				
		I	II	III	IV	Annual	I	II	III	IV	Annual
		millions of dollars									
1	Sales of goods and services	3,244	3,812	3,500	4,129	14,685	4,242				
	Operation expenses:										
2.2	Depreciation of buildings and equipment	180	195	189	201	765	212				
2.3	Depletion	57	64	57	67	245	57				
2.4	Amortization of deferred charges and intangible assets	2	14	11	4	31	4				
	Interest on:										
2.6	Short-term loans	17	18	30	46	111	65				
2.7	Long-term debt	127	103	105	134	469	100				
	Exploration and development charged to current expenses (mining and petroleum industries):										
2.8	On-property exploration and development drilling	25	30	27	34	116	38				
2.9	Geological, geophysical and general off-property exploration	35	47	50	84	216	52				
2.10	Land and lease acquisition and retention	-	-	-	-	-	-				
2.11	Materials, labour and other expenses	2,289	2,518	2,377	2,658	9,842	2,711				
2	Total operating expenses	2,732	2,989	2,846	3,228	11,795	3,239				
3	Operating income (loss)	512	823	654	901	2,890	1,003				
	Other income:										
	Dividends from:										
4.1	Canadian corporations	40	63	27	42	172	59				
4.2	Foreign corporations	13	5	10	189	217	69				
4.3	Interest	54	54	69	99	276	84				
4.4	Gains (losses) on the translation of foreign currency	-19	19	24	17	41	-				
4.5	Gains (losses) on sale of assets	11	4	-15	-3	-3	9				
4.6	All other income	14	13	36	52	115	22				
4	Total other income	113	158	151	396	818	243				
5	Income (loss) before provision for income taxes	625	981	805	1,297	3,708	1,246				
	Provision for income and other corporation taxes:										
6	Current	186	273	226	275	960	409				
7	Deferred	91	128	84	116	419	83				
8.1	Net income (loss) before extraordinary items	348	580	495	906	2,329	754				
8.2	Extraordinary gains (losses)	-61	59	139	-151	-14	3				
8.3	Income tax related thereto	1	-19	-28	34	-12	5				
8	Net income (loss) for period	288	620	606	789	2,303	762				
10	Base profit	837	1,168	1,023	1,511	4,539	1,473				
	Capital expenditures:										
19.1	Land	2	3	14	8	27	3				
19.2	Depreciable assets	436	455	465	437	1,793	327				
19.3	Depletable assets	147	134	182	199	662	207				
	Capitalized expenditures on exploration and development (mining and petroleum industries):										
19.3.1	On-property exploration and development drilling	89	46	69	73	277	63				
19.3.2	Geological, geophysical and general off-property exploration	20	30	30	36	116	16				
19.3.3	Land and lease acquisition and retention	38	58	83	90	269	128				
19.3.4	Other depletable assets	-	-	-	-	-	-				
19	Total capital expenditures	585	592	661	644	2,482	537				
	Selected items, seasonally adjusted:										
13	Sales of goods and services	3,313	3,582	3,738	4,052	14,685	4,306				
14	Operating income (loss)	531	759	702	898	2,890	1,022				
15	Income (loss) before provision for income taxes	692	898	877	1,241	3,708	1,315				
16	Net income (loss) for period	356	566	664	717	2,303	831				
17	Base profit	900	1,120	1,086	1,433	4,539	1,539				

See footnote(s) at end of statistical tables.

TABLE 19. Other Mining Industries - TABLEAU 19. Autre mines

Etat des revenus et dépenses

Société dont l'actif est de \$10 millions ou plus

1988					1989					CANSIM 004803	Série	
I	II	III	IV	Annuel	I	II	III	IV	Annuel			
millions de dollars												
300	316	318	335	1,269	342						Ventes de biens et de services	1
9	13	11	11	44	12						Frais d'exploitation:	
-	1	1	1	3	1						Amortissement des bâtiments et du matériel	2.2
-	-	-	2	2	-						Provision pour épuisement	2.3
											Amortissement d'actif transitoire et d'immobilisations incorporelles	2.4
2	-	2	3	7	2						Intérêt versé:	
1	4	4	4	13	3						Dettes à court terme	2.6
											Dettes à long terme	2.7
-	1	1	-	2	-						D'exploration et d'aménagement imputés aux frais ordinaires (les industries d'extraction minière et de pétrole):	
-	-	-	-	-	-						De forage, d'exploration et de développement internes	2.8
-	-	-	-	-	-						D'exploration géologique ou géophysique et d'exploration générale externes	2.9
-	-	-	-	-	-						D'acquisition et de possession de terrains ou de concessions	2.10
254	256	256	271	1,037	280						Matières premières, main d'œuvre et autres frais	2.11
266	275	275	292	1,108	298						Total, frais d'exploitation	2
34	41	43	43	161	44						Revenus (pertes) d'exploitation	3
											Autres revenus:	
-	-	-	-	-	-						Dividendes reçus de:	
-	-	-	-	-	-						Sociétés canadiennes	4.1
											Sociétés étrangères	4.2
3	4	1	4	12	4						Intérêt reçu	4.3
-	-1	1	-	-	1						Gains (pertes) sur la conversion des comptes exprimés en devises étrangères	4.4
-	-	-	-	-	-						Gains (pertes) sur réalisation d'actif	4.5
-	2	1	1	4	2						Tous les autres revenus	4.6
3	5	3	5	16	7						Total, autres revenus	4
37	46	46	48	177	51						Bénéfice net (perte nette) avant impôts sur le revenu	5
21	26	14	7	68	11						Impôts sur le revenu des sociétés:	
1	3	1	3	8	3						Exigibles	6
											Différés	7
15	17	31	38	101	37						Bénéfice net (perte nette) avant pertes et profits exceptionnels	8.1
3	1	7	-	11	-5						Pertes et profits exceptionnels	8.2
-1	-	-2	-	-3	-						Impôts sur le revenu applicable	8.3
17	18	36	38	109	32						Bénéfice net (perte nette) pour la période observée	8
46	62	58	62	228	63						Bénéfices de base	10
											Dépenses en immobilisations:	
1	-	-	-	1	-						Terrains	19.1
14	18	20	20	72	14						Actif amortissable	19.2
-	-	4	5	9	-						Actif épuisable	19.3
-	-	3	5	8	-						Dépenses en capital d'exploration et d'aménagement (les industries d'extraction minière et de pétrole):	
-	-	-	-	-	-						De forage, d'exploration et de développement internes	19.3.1
-	-	-	-	-	-						D'exploration géologique ou géophysique et d'exploration générale externes	19.3.2
-	-	1	-	1	-						D'acquisition et de possession de terrains ou de concessions	19.3.3
-	-	-	-	-	-						Autres actifs épuisables	19.3.4
15	18	24	25	82	14						Total, dépenses en immobilisations	19
											Certains postes corrigés des variations saisonnières:	
291	319	329	330	1,269	333						Ventes de biens et de services	13
34	45	42	40	161	44						Revenus (pertes) d'exploitation	14
38	48	44	47	177	52						Bénéfice net (perte nette) avant impôts sur le revenu	15
19	21	34	35	109	34						Bénéfice net (perte nette) pour la période observée	16
46	64	57	61	228	64						Bénéfices de base	17

Voir note(s) à la fin des tableaux statistiques.

TABLE 20. Metal Mines Industries(1) – TABLEAU 20. Mines métalliques(1)

Statement of Income

Estimate for entire universe of corporations

Series	CANSIM 004798	1988					1989				
		I	II	III	IV	Annual	I	II	III	IV	Annual
millions of dollars											
1	Sales of goods and services	3,358	3,951	3,637	4,279	15,225	4,382				
	Operation expenses:										
2.2	Depreciation of buildings and equipment	187	202	195	207	791	219				
2.3	Depletion	58	66	59	70	253	59				
2.4	Amortization of deferred charges and intangible assets	2	14	11	4	31	4				
	Interest on:										
2.6	Short-term loans	18	19	31	47	115	66				
2.7	Long-term debt	131	107	109	138	485	104				
	Exploration and development charged to current expenses (mining and petroleum industries):										
2.8	On-property exploration and development drilling	43	50	48	54	195	56				
2.9	Geological, geophysical and general off-property exploration	38	50	52	87	227	54				
2.10	Land and lease acquisition and retention	-	-	-	-	-	-				
2.11	Materials, labour and other expenses	2,423	2,658	2,518	2,810	10,409	2,852				
2	Total operating expenses	2,900	3,166	3,023	3,417	12,506	3,414				
3	Operating income (loss)	458	785	614	862	2,719	968				
	Other income:										
	Dividends from:										
4.1	Canadian corporations	40	63	27	42	172	59				
4.2	Foreign corporations	13	5	10	189	217	69				
4.3	Interest	77	78	92	123	370	105				
4.4	Gains (losses) on the translation of foreign currency	-19	19	24	17	41	-				
4.5	Gains (losses) on sale of assets	13	6	-13	-1	5	11				
4.6	All other income	23	23	46	63	155	33				
4	Total other income	147	194	186	433	960	277				
5	Income (loss) before provision for income taxes	605	979	800	1,295	3,679	1,245				
	Provision for income and other corporation taxes:										
6	Current	187	274	227	276	964	410				
7	Deferred	91	128	84	116	419	83				
8.1	Net income (loss) before extraordinary items	327	577	489	903	2,296	752				
8.2	Extraordinary gains (losses)	-61	59	139	-151	-14	3				
8.3	Income tax related thereto	1	-19	-28	34	-12	5				
8	Net income (loss) for period	267	617	600	786	2,270	760				
10	Base profit	841	1,193	1,045	1,536	4,615	1,497				
	Selected items, seasonally adjusted:										
13	Sales of goods and services	3,431	3,714	3,882	4,198	15,225	4,450				
14	Operating income (loss)	494	711	653	861	2,719	1,005				
15	Income (loss) before provision for income taxes	684	882	871	1,242	3,679	1,326				
16	Net income (loss) for period	345	555	655	715	2,270	840				
17	Base profit	917	1,131	1,110	1,457	4,615	1,577				

See footnote(s) at end of statistical tables.

TABLE 21. Other Mining Industries - TABLEAU 21. Autres mines

État des revenus et dépenses

Estimation pour l'univers intégral des corporations

1988					1989					CANSIM 004804	Série	
I	II	III	IV	Annuel	I	II	III	IV	Annuel			
millions de dollars												
542	642	687	685	2,536	615						Ventes de biens et de services	1
25	33	34	31	123	29						Frais d'exploitation:	
-	1	1	1	3	1						Amortissement des bâtiments et du matériel	2.2
-	-	-	2	2	-						Provision pour épuisement	2.3
5	3	6	7	21	6						Amortissement d'actif transitoire et d'immobilisations incorporelles	2.4
5	8	8	8	29	7						Intérêt versé:	
											Dette à court terme	2.6
											Dette à long terme	2.7
-	1	1	-	2	-						D'exploration et d'aménagement imputés aux frais ordinaires (les industries d'extraction minière et de pétrole):	
-	-	-	-	-	-						De forage, d'exploration et de développement internes	2.8
-	-	-	-	-	-						D'exploration géologique ou géophysique et d'exploration générale externes	2.9
-	-	-	-	-	-						D'acquisition et de possession de terrains ou de concessions	2.10
457	534	568	553	2,112	510						Matières premières, main d'oeuvre et autres frais	2.11
492	580	618	602	2,292	553						Total, frais d'exploitation	2
50	62	69	63	244	62						Revenus (pertes) d'exploitation	3
											Autres revenus:	
-	-	-	-	-	-						Dividendes reçus de:	
-	-	-	-	-	-						Sociétés canadiennes	4.1
-	-	-	-	-	-						Sociétés étrangères	4.2
5	6	3	6	20	6						Intérêt reçu	4.3
-	-1	1	-	-	1						Gains (pertes) sur la conversion des comptes exprimés en devises étrangères	4.4
-	-	-	-	-	-						Gains (pertes) sur réalisation d'actif	4.5
1	3	2	2	8	3						Tous les autres revenus	4.6
6	8	6	8	28	10						Total, autres revenus	4
56	70	75	71	272	72						Bénéfice net (perte nette) avant impôts sur le revenu	5
29	36	26	17	108	20						Impôts sur le revenu des sociétés:	
1	3	1	3	8	3						Exigibles	6
											Différés	7
26	31	48	51	156	49						Bénéfice net (perte nette) avant pertes et profits exceptionnels	8.1
3	1	7	-	11	-5						Pertes et profits exceptionnels	8.2
-1	-	-2	-	-3	-						Impôts sur le revenu applicable	6.3
28	32	53	51	164	44						Bénéfice net (perte nette) pour la période observée	8
81	106	110	105	402	101						Bénéfices de base	10
											Certains postes corrigés des variations saisonnières:	
594	632	664	646	2,536	668						Ventes de biens et de services	13
54	66	62	62	244	67						Revenus (pertes) d'exploitation	14
62	71	68	71	272	78						Bénéfice net (perte nette) avant impôts sur le revenu	15
33	34	48	49	164	49						Bénéfice net (perte nette) pour la période observée	16
91	106	101	104	402	111						Bénéfices de base	17

Voir note(s) à la fin des tableaux statistiques.

TABLE 22. Mineral Fuels Industries(1,2) – TABLEAU 22. Combustibles minéraux(1,2)

Balance Sheet

Companies having \$10 million or more of total assets

Series	CANSIM 004799	1988				1989			
		I	II	III	IV	I	II	III	IV
		millions of dollars							
	Assets:								
1.1.1	Cash on hand and demand deposits	1,354	889	527	465	481			
1.1.2	Short-term loans and advances to affiliated companies	585	533	412	403	379			
1.1.3	Temporary investments	2,293	1,710	1,484	1,435	1,600			
1.1.4	Accounts receivable	3,218	3,181	3,375	3,359	3,236			
1.1.5	Inventories	928	1,013	964	944	902			
1.1.6	Other current assets	203	193	269	219	226			
1.1	Total current assets	8,581	7,519	7,031	6,825	6,824			
1.2	Long-term intercorporate investments in affiliated companies	5,354	5,764	4,998	5,260	5,108			
1.3	Long-term investments	1,333	946	1,313	1,315	1,194			
1.4	Fixed assets (net)	41,817	42,654	42,911	42,640	42,579			
1.5	Other assets	752	735	571	530	567			
1	Total assets	57,837	57,618	56,824	56,570	56,272			
2	Accumulated allowance for depreciation and depletion	19,516	20,348	21,168	22,052	894			
	Liabilities:								
	Short-term loans:								
3.1.1.1	Bank loans	920	467	490	426	325			
3.1.1.2	From affiliated companies, directors and shareholders	388	343	356	258	343			
3.1.1.3	All other short-term loans and notes	678	895	1,729	2,045	2,121			
3.1.1.4	Accounts payable	4,183	4,043	3,477	3,464	3,462			
3.1.1.5	Portion of long-term debt payable within one year	1,740	1,740	1,740	1,727	1,693			
3.1.1.6	Other current liabilities	298	285	285	185	139			
3.1.1	Total current liabilities	8,207	7,773	8,077	8,105	8,083			
3.1.2	Long-term debt:								
	Bonds, debentures and serial notes	5,572	5,412	8,413	8,346	7,950			
3.1.3	Mortgages and agreements of sale	94	94	74	74	130			
3.1.4	Loans from affiliated companies	2,840	2,992	2,940	2,718	2,529			
3.1.5	Loans from chartered banks	6,512	6,402	4,596	4,648	4,538			
3.1.6	Other long-term debt	6,018	5,777	1,230	1,281	1,301			
3.1.7	Less: Portion of long-term debt payable within one year	-1,740	-1,740	-1,740	-1,727	-1,693			
3.1.8	Other liabilities:								
	Deferred income taxes	6,329	6,564	6,211	6,180	6,161			
3.1.9	All other liabilities	1,962	2,019	2,151	2,230	2,076			
3.1	Total liabilities	35,794	35,293	31,952	31,855	31,075			
	Shareholders' equity:								
3.2.1	Share capital	16,313	16,635	15,512	15,594	15,875			
3.2.1.1	Preferred shares	4,374	4,574	4,209	4,237	4,239			
3.2.1.2	Common shares	11,939	12,061	11,303	11,357	11,636			
3.2.2	Contributed surplus	2,911	2,695	2,747	2,779	2,769			
	Retained earnings (deficit) and reserves:								
3.2.3.1	Balance at beginning of period	2,326	2,853	3,029	6,647	6,341			
3.2.3.2	Prior period adjustments	-	-	-	-	-			
3.2.3.3	Net income (loss) for the period	371	403	323	-51	283			
3.2.3.4	Corporations employing the equity method	-46	2	-44	-45	-51			
3.2.3.5	Cash dividends declared	-153	-165	-283	-222	-140			
3.2.3.6	Transfers to/from contributed surplus and share capital (including stock dividends)	255	26	82	8	56			
3.2.3.7	Other adjustments	100	-90	3,540	4	63			
3.2.3	Balance at end of period	2,853	3,029	6,647	6,341	6,552			
3.2.4	Appraisals and other equity	-34	-34	-34	1	1			
3.2	Total shareholders' equity	22,043	22,325	24,872	24,715	25,197			
3	Total liabilities and shareholders' equity	57,837	57,618	56,824	56,570	56,272			

See footnote(s) at end of statistical tables.

TABLE 23. Petroleum and Coal Products Industries(1,2) - TABLEAU 23. Produits du pétrole et du charbon(1,2)

Bilan

Société dont l'actif total est de \$10 millions ou plus

1988				1989				CANSIM 004862	Série
I	II	III	IV	I	II	III	IV		
millions de dollars									
134	209	223	177	74				Actif:	
29	29	45	44	4				Encaisse et dépôts à demande	1.1.1
1,583	1,646	1,391	1,608	409				Prêts et avances à court terme aux sociétés affiliées	1.1.2
2,443	2,567	2,545	2,780	3,020				Placements temporaires	1.1.3
2,632	2,420	2,362	2,198	2,595				Debiteurs	1.1.4
178	188	193	214	246				Stocks	1.1.5
								Autres disponibilités	1.1.6
6,999	7,059	6,759	7,021	6,348				Total des disponibilités	1.1
709	702	780	691	604				Placements à long terme dans les sociétés apparentées	1.2
176	162	211	171	134				Placements à long terme	1.3
17,172	17,256	20,095	20,359	23,378				Immobilisations (nettes)	1.4
535	565	565	551	593				Tous les autres éléments d'actif	1.5
25,591	25,744	28,410	28,793	31,057				Total de l'actif	1
8,838	9,163	9,669	9,935	10,308				Provision accumulée pour amortissement et épuisement	2
								Passif:	
187	195	208	260	385				Emprunts à court terme:	
16	21	21	20	34				Emprunts bancaires	3.1.1.1
113	105	141	116	1,959				Auprès de sociétés affiliées, directeurs et actionnaires	3.1.1.2
								Tous les autres emprunts à court terme	3.1.1.3
2,368	2,273	2,560	3,637	2,836				Créanciers	3.1.1.4
325	331	331	331	331				Partie de la dette à long terme exigible en moins d'un an	3.1.1.5
212	222	259	172	184				Autres exigibilités	3.1.1.6
3,221	3,147	3,520	4,536	5,729				Total des exigibilités	3.1.1
1,850	1,924	2,021	1,578	1,560				Dettes à long terme:	
1	1	1	2	1				Obligations garanties ou non et obligations remboursables par série	3.1.2
-	-	125	119	108				Hypothèques et contrats de vente	3.1.3
442	464	516	1,950	1,750				Emprunts de sociétés affiliées	3.1.4
317	312	1,330	454	3,310				Emprunts auprès de banques à charte	3.1.5
-325	-331	-331	-331	-331				Autres dettes à long terme	3.1.6
								Moins: Partie de la dette à long terme exigible en moins d'un an	3.1.7
4,056	4,125	4,454	4,503	4,644				Autres éléments de passif:	
1,091	1,127	1,187	1,350	1,056				Impôts sur le revenu différés	3.1.8
								Tous les autres éléments de passif	3.1.9
10,653	10,769	12,823	14,161	17,827				Total du passif	3.1
								Avoir des actionnaires:	
3,408	3,263	3,664	3,558	4,025				Capital-actions	3.2.1
364	214	214	24	265				Actions privilégiées	3.2.1.1
3,044	3,049	3,450	3,534	3,760				Actions ordinaires	3.2.1.2
333	333	333	338	344				Surplus d'apport	3.2.2
11,013	11,197	11,379	11,590	10,736				Bénéfices non répartis (déficit) et les réserves:	
-	-	-	-	-				Solde au début de l'exercice	3.2.3.1
322	364	369	643	346				Redressements de périodes antérieures	3.2.3.2
6	4	7	7	3				Bénéfice net (perte nette) pour la période observée	3.2.3.3
-126	-172	-163	-1,503	-294				Corporations utilisant la méthode comptabilisation	3.2.3.4
-	-	-	-	-				Dividendes déclarés en espèces	3.2.3.5
-	-	-	-	-				Virements au surplus d'apport et capital-actions (y compris les dividendes en actions)	3.2.3.6
-18	-14	-2	-1	-1,930				Autres redressements	3.2.3.7
11,197	11,379	11,590	10,736	8,861				Solde à la fin de l'exercice	3.2.3
-	-	-	-	-				Excédent de la valeur d'expertise et autres avoirs	3.2.4
14,938	14,975	15,587	14,632	13,230				Total de l'avoir des actionnaires	3.2
25,591	25,744	28,410	28,793	31,057				Total du passif et de l'avoir des actionnaires	3

Voir note(s) à la fin des tableaux statistiques.

TABLE 24. Mineral Fuels Industries(2) - TABLEAU 24. Combustibles minéraux(2)

Statement of Income

Companies having \$10 million or more of total assets

Series	CANSIM 004800	1988					1989				
		I	II	III	IV	Annual	I	II	III	IV	Annual
		millions of dollars									
1	Sales of goods and services	4,591	4,205	4,036	4,123	16,955	4,627				
	Operation expenses:										
2.2	Depreciation of buildings and equipment	280	276	265	313	1,134	282				
2.3	Depletion	576	556	555	651	2,338	583				
2.4	Amortization of deferred charges and intangible assets	8	6	9	9	32	17				
	Interest on:										
2.6	Short-term loans	57	64	67	67	255	80				
2.7	Long-term debt	441	441	456	403	1,741	407				
	Exploration and development charged to current expenses (mining and petroleum industries):										
2.8	On-property exploration and development drilling	102	94	114	128	438	115				
2.9	Geological, geophysical and general off-property exploration	103	75	72	86	336	90				
2.10	Land and lease acquisition and retention	17	15	13	12	57	15				
2.11	Materials, labour and other expenses	2,773	2,635	2,690	2,816	10,914	2,958				
2	Total operating expenses	4,357	4,162	4,241	4,485	17,245	4,547				
3	Operating income (loss)	234	43	-205	-362	-290	80				
	Other income:										
	Dividends from:										
4.1	Canadian corporations	24	22	32	50	128	108				
4.2	Foreign corporations	51	13	60	64	188	5				
4.3	Interest	89	63	70	78	300	68				
4.4	Gains (losses) on the translation of foreign currency	140	58	-33	25	190	32				
4.5	Gains (losses) on sale of assets	62	34	258	28	382	13				
4.6	All other income	98	133	142	120	493	90				
4	Total other income	464	323	529	365	1,681	316				
5	Income (loss) before provision for income taxes	698	366	324	3	1,391	396				
	Provision for income and other corporation taxes:										
6	Current	166	133	18	-16	301	102				
11	Petroleum and gas revenue taxes	-	-	-	-	-	-				
7	Deferred	71	30	66	-55	112	37				
8.1	Net income (loss) before extraordinary items	461	203	240	74	978	257				
8.2	Extraordinary gains (losses)	-91	196	40	-124	21	32				
8.3	Income tax related thereto	1	4	43	-1	47	-6				
8	Net income (loss) for period	371	403	323	-51	1,046	283				
10	Base profit	1,355	1,130	955	954	4,394	1,174				
	Capital expenditures:										
19.1	Land	-	-	-	-	-	-				
19.2	Depreciable assets	375	454	636	493	1,958	322				
19.3	Depletable assets	1,041	1,520	1,284	799	4,644	792				
	Capitalized expenditures on exploration and development (mining and petroleum industries):										
19.3.1	On-property exploration and development drilling	564	563	511	420	2,058	394				
19.3.2	Geological, geophysical and general off-property exploration	100	69	68	59	296	81				
19.3.3	Land and lease acquisition and retention	377	888	705	320	2,290	317				
19.3.4	Other depletable assets	-	-	-	-	-	-				
19	Total capital expenditures	1,416	1,974	1,920	1,292	6,602	1,114				
	Selected items, seasonally adjusted:										
13	Sales of goods and services	4,360	4,492	4,237	3,866	16,955	4,402				
14	Operating income (loss)	103	132	-164	-361	-290	-48				
15	Income (loss) before provision for income taxes	479	471	343	98	1,391	172				
16	Net income (loss) for period	236	436	368	6	1,046	145				
17	Base profit	1,235	1,208	1,031	920	4,394	1,057				

See footnote(s) at end of statistical tables.

TABLE 25. Petroleum and Coal Products Industries(1,2) - TABLEAU 25. Produits du pétrole et du charbon(1,2)

État des revenus et dépenses

Société dont l'actif est de \$10 millions ou plus

1988					1989					CANSIM 004863	Série	
I	II	III	IV	Annuel	I	II	III	IV	Annuel			
millions de dollars												
4,757	4,889	4,747	5,036	19,429	4,852						Ventes de biens et de services	1
											Frais d'exploitation:	
227	224	238	252	941	240						Amortissement des bâtiments et du matériel	2.2
95	101	96	136	428	133						Provision pour épuisement	2.3
2	2	2	4	10	2						Amortissement d'actif transitoire et d'immobilisations incorporelles	2.4
8	8	13	16	45	46						Intérêt versé:	
61	58	62	77	258	97						Dette à court terme	2.6
											Dette à long terme	2.7
29	28	51	52	160	23						D'exploration et d'aménagement imputés aux frais ordinaires (les industries d'extraction minière et de pétrole):	
40	25	25	22	112	43						De forage, d'exploration et de développement internes	2.8
											D'exploration géologique ou géophysique et d'exploration générale externes	2.9
3	2	3	5	13	3						D'acquisition et de possession de terrains ou de concessions	2.10
3,872	3,977	3,888	4,124	15,861	3,846						Matières premières, main d'oeuvre et autres frais	2.11
4,337	4,425	4,378	4,688	17,828	4,433						Total, frais d'exploitation	2
420	464	369	348	1,601	419						Revenus (pertes) d'exploitation	3
											Autres revenus:	
11	10	10	313	344	12						Dividendes reçus de:	
10	15	14	-	39	-						Sociétés canadiennes	4.1
42	40	60	78	220	51						Sociétés étrangères	4.2
6	10	6	11	33	13						Intérêt reçu	4.3
8	7	15	50	80	7						Gains (pertes) sur la conversion des comptes exprimés en devises étrangères	4.4
66	70	89	83	308	69						Gains (pertes) sur réalisation d'actif	4.5
143	152	194	535	1,024	152						Tous les autres revenus	4.6
563	616	563	883	2,625	571						Total, autres revenus	4
											Bénéfice net (perte nette) avant impôts sur le revenu	5
172	192	235	101	700	213						Impôts sur le revenu des sociétés:	
-	-	-	-	-	-						Exigibles	6
69	47	-30	75	161	16						Impôts sur les revenus pétroliers	11
322	377	358	707	1,764	342						Différés	7
-	-28	10	-80	-98	3						Bénéfice net (perte nette) avant pertes et profits exceptionnels	8.1
-	15	1	16	32	1						Pertes et profits exceptionnels	8.2
322	364	369	643	1,698	346						Impôts sur le revenu applicable	8.3
885	937	912	944	3,678	927						Bénéfice net (perte nette) pour la période observée	8
											Bénéfices de base	10
											Dépenses en immobilisations:	
-	-	-	-	-	-						Terrains	19.1
188	338	369	378	1,273	157						Actif amortissable	19.2
234	136	424	318	1,112	209						Actif épuisable	19.3
183	100	125	91	499	145						Dépenses en capital d'exploration et d'aménagement (les industries d'extraction minière et de pétrole):	
9	9	10	14	42	13						De forage, d'exploration et de développement internes	19.3.1
42	27	288	213	570	51						D'exploration géologique ou géophysique et d'exploration générale externes	19.3.2
-	-	1	-	1	-						D'acquisition et de possession de terrains ou de concessions	19.3.3
422	474	793	696	2,385	366						Autres actifs épuisables	19.3.4
											Total, dépenses en immobilisations	19
											Certains postes corrigés des variations saisonnières:	
4,914	4,914	4,732	4,869	19,429	5,010						Ventes de biens et de services	13
384	483	335	399	1,601	382						Revenus (pertes) d'exploitation	14
567	647	520	891	2,625	577						Bénéfice net (perte nette) avant impôts sur le revenu	15
323	388	363	624	1,698	349						Bénéfice net (perte nette) pour la période observée	16
887	972	831	988	3,678	926						Bénéfices de base	17

Voir note(s) à la fin des tableaux statistiques.

TABLE 26. Mineral Fuels Industries(2) – TABLEAU 26. Combustibles minéraux(2)

Statement of Income

Estimate for entire universe of corporations

Series	CANSIM 004801	1988					1989				
		I	II	III	IV	Annual	I	II	III	IV	Annual
millions of dollars											
1	Sales of goods and services	5,378	4,873	4,724	4,833	19,808	5,341				
	Operation expenses:										
2.2	Depreciation of buildings and equipment	333	321	311	360	1,325	329				
2.3	Depletion	604	580	579	676	2,439	608				
2.4	Amortization of deferred charges and intangible assets	8	6	9	9	32	17				
	Interest on:										
2.6	Short-term loans	64	71	74	74	283	87				
2.7	Long-term debt	462	462	477	424	1,825	428				
	Exploration and development charged to current expenses (mining and petroleum industries):										
2.8	On-property exploration and development drilling	110	102	122	136	470	123				
2.9	Geological, geophysical and general off-property exploration	103	75	72	86	336	90				
2.10	Land and lease acquisition and retention	22	20	18	17	77	20				
2.11	Materials, labour and other expenses	3,445	3,208	3,280	3,425	13,358	3,571				
2	Total operating expenses	5,151	4,845	4,942	5,207	20,145	5,273				
3	Operating income (loss)	227	28	-218	-374	-337	68				
	Other income:										
	Dividends from:										
4.1	Canadian corporations	28	26	36	53	143	111				
4.2	Foreign corporations	51	13	60	64	188	5				
4.3	Interest	104	78	85	92	359	82				
4.4	Gains (losses) on the translation of foreign currency	140	58	-33	25	190	32				
4.5	Gains (losses) on sale of assets	53	25	249	20	347	5				
4.6	All other income	111	146	155	132	544	102				
4	Total other income	487	346	552	386	1,771	337				
5	Income (loss) before provision for income taxes	714	374	334	12	1,434	405				
	Provision for income and other corporation taxes:										
6	Current	170	135	20	-14	311	106				
11	Petroleum and gas revenue taxes	-	-	-	-	-	-				
7	Deferred	73	32	69	-53	121	37				
8.1	Net income (loss) before extraordinary items	471	207	245	79	1,002	262				
8.2	Extraordinary gains (losses)	-91	196	40	-124	21	32				
8.3	Income tax related thereto	1	4	43	-1	47	-6				
8	Net income (loss) for period	381	407	328	-46	1,070	288				
10	Base profit	1,470	1,225	1,053	1,053	4,801	1,273				
	Selected items, seasonally adjusted:										
13	Sales of goods and services	5,068	5,225	4,969	4,546	19,808	5,033				
14	Operating income (loss)	92	127	-174	-382	-337	-62				
15	Income (loss) before provision for income taxes	494	483	355	102	1,434	179				
16	Net income (loss) for period	245	441	374	10	1,070	148				
17	Base profit	1,341	1,316	1,132	1,012	4,801	1,146				

See footnote(s) at end of statistical tables.

TABLE 27. Petroleum and Coal Products Industries(1,2) - TABLEAU 27. Produits du pétrole et du charbon(1,2)

Etat des revenus et dépenses

Estimation pour l'univers intégral des corporations

1988					1989					CANSIM 004864	Série	
I	II	III	IV	Annuel	I	II	III	IV	Annuel			
millions de dollars												
4,782	4,918	4,803	5,075	19,578	4,874						Ventes de biens et de services	1
											Frais d'exploitation:	
228	225	239	253	945	241						Amortissement des batiments et du matériel	2.2
95	101	96	136	428	133						Provision pour épuisement	2.3
2	2	2	4	10	2						Amortissement d'actif transitoire et d'immobilisations incorporelles	2.4
											Intérêt versé:	
8	8	13	16	45	46						Dette à court terme	2.6
61	58	62	77	258	97						Dette à long terme	2.7
											D'exploration et d'aménagement imputés aux frais ordinaires (les industries d'extraction minière et de pétrole):	
29	28	51	52	160	23						De forage, d'exploration et de développement internes	2.8
40	25	25	22	112	43						D'exploration géologique ou géophysique et d'exploration générale externes	2.9
3	2	3	5	13	3						D'acquisition et de possession de terrains ou de concessions	2.10
3,894	4,003	3,940	4,159	15,996	3,865						Matières premières, main d'oeuvre et autres frais	2.11
4,360	4,452	4,431	4,724	17,967	4,453						Total, frais d'exploitation	2
											Revenus (pertes) d'exploitation	3
											Autres revenus:	
11	10	10	313	344	12						Dividendes reçus de: Sociétés canadiennes	4.1
10	15	14	-	39	-						Sociétés étrangères	4.2
42	40	60	78	220	51						Intérêt reçu	4.3
6	10	6	11	33	13						Gains (pertes) sur la conversion des comptes exprimés en devises étrangères	4.4
8	7	15	50	80	7						Gains (pertes) sur réalisation d'actif	4.5
66	70	89	83	308	69						Tous les autres revenus	4.6
143	152	194	535	1,024	152						Total, autres revenus	4
											Bénéfice net (perte nette) avant impôts sur le revenu	5
											Impôts sur le revenu des sociétés:	
173	192	236	102	703	214						Exigibles	6
-	-	-	-	-	-						Impôts sur les revenus pétroliers	11
69	47	-30	75	161	16						Différés	7
323	379	360	709	1,771	343						Bénéfice net (perte nette) avant pertes et profits exceptionnels	8.1
-	-28	10	-80	-98	3						Pertes et profits exceptionnels	8.2
-	15	1	16	32	1						Impôts sur le revenu applicable	8.3
323	366	371	645	1,705	347						Bénéfice net (perte nette) pour la période observée	8
											Bénéfices de base	10
											Certains postes corrigés des variations saisonnières:	
4,949	4,948	4,776	4,905	19,578	5,042						Ventes de biens et de services	13
386	486	338	401	1,611	384						Revenus (pertes) d'exploitation	14
570	649	522	894	2,635	580						Bénéfice net (perte nette) avant impôts sur le revenu	15
323	388	368	626	1,705	349						Bénéfice net (perte nette) pour la période observée	16
890	976	835	991	3,692	929						Bénéfices de base	17

Voir note(s) à la fin des tableaux statistiques.

TABLE 28. Food Industry - TABLEAU 28. Aliments

Balance Sheet

Companies having \$10 million or more of total assets

Series	CANSIM 004805	1988				1989			
		I	II	III	IV	I	II	III	IV
millions of dollars									
Assets:									
1.1.1	Cash on hand and demand deposits	240	244	188	247	263			
1.1.2	Short-term loans and advances to affiliated companies	213	204	206	299	205			
1.1.3	Temporary investments	583	358	310	227	246			
1.1.4	Accounts receivable	2,426	2,620	2,877	2,618	2,565			
1.1.5	Inventories	3,108	3,086	3,273	3,229	3,117			
1.1.6	Other current assets	194	246	207	173	187			
1.1	Total current assets	6,764	6,758	7,061	6,793	6,583			
1.2	Long-term intercorporate investments in affiliated companies	1,072	988	1,134	1,305	1,374			
1.3	Long-term investments	129	119	118	125	124			
1.4	Fixed assets (net)	4,737	4,796	4,858	4,926	5,016			
1.5	Other assets	703	733	722	709	776			
1	Total assets	13,405	13,394	13,893	13,858	13,873			
2	Accumulated allowance for depreciation and depletion	3,711	3,845	3,949	3,962	4,118			
Liabilities:									
Short-term loans:									
3.1.1.1	Bank loans	969	995	1,127	1,227	1,184			
3.1.1.2	From affiliated companies, directors and shareholders	160	188	216	225	318			
3.1.1.3	All other short-term loans and notes	631	599	755	896	867			
3.1.1.4	Accounts payable	2,577	2,635	2,718	2,667	2,600			
3.1.1.5	Portion of long-term debt payable within one year	117	108	108	107	107			
3.1.1.6	Other current liabilities	63	63	61	55	56			
3.1.1	Total current liabilities	4,517	4,588	4,985	5,177	5,132			
3.1.2	Long-term debt: Bonds, debentures and serial notes	354	341	322	326	355			
3.1.3	Mortgages and agreements of sale	189	190	188	193	232			
3.1.4	Loans from affiliated companies	530	699	522	526	529			
3.1.5	Loans from chartered banks	613	630	665	643	730			
3.1.6	Other long-term debt	336	333	339	313	311			
3.1.7	Less: Portion of long-term debt payable within one year	-117	-108	-108	-107	-107			
3.1.8	Other liabilities: Deferred income taxes	653	662	690	671	660			
3.1.9	All other liabilities	115	112	110	113	107			
3.1	Total liabilities	7,190	7,447	7,713	7,855	7,949			
Shareholders' equity:									
3.2.1	Share capital	1,944	1,967	2,115	2,065	2,082			
3.2.1.1	Preferred shares	633	628	628	531	538			
3.2.1.2	Common shares	1,311	1,339	1,487	1,534	1,544			
3.2.2	Contributed surplus	136	137	143	133	153			
3.2.3.1	Retained earnings (deficit) and reserves: Balance at beginning of period	4,200	4,087	3,796	3,875	3,759			
3.2.3.2	Prior period adjustments	-	-	-	-	-			
3.2.3.3	Net income (loss) for the period	175	189	238	249	124			
3.2.3.4	Corporations employing the equity method	-	-1	1	-	1			
3.2.3.5	Cash dividends declared	-226	-377	-216	-357	-224			
3.2.3.6	Transfers to/from contributed surplus and share capital (including stock dividends)	-1	-6	-	-	-1			
3.2.3.7	Other adjustments	-61	-96	56	-8	-14			
3.2.3	Balance at end of period	4,087	3,796	3,875	3,759	3,645			
3.2.4	Appraisals and other equity	48	47	47	46	44			
3.2	Total shareholders' equity	6,215	5,947	6,180	6,003	5,924			
3	Total liabilities and shareholders' equity	13,405	13,394	13,893	13,858	13,873			

TABLE 29. Soft Drink Industry – TABLEAU 29. Boissons gazeuses

Bilan

Société dont l'actif total est de \$10 millions ou plus

1988				1989				CANSIM 004808	Série
I	II	III	IV	I	II	III	IV		
millions de dollars									
18	13	13	6	7				Actif:	
13	18	27	14	14				Encaisse et dépôts à demande 1.1.1	
-	7	1	1	1				Prêts et avances à court terme aux sociétés affiliées 1.1.2	
227	290	269	288	244				Placements temporaires 1.1.3	
131	147	155	149	160				Débiteurs 1.1.4	
51	52	49	50	49				Stocks 1.1.5	
								Autres disponibilités 1.1.6	
440	527	514	508	475				Total des disponibilités 1.1	
130	136	142	162	170				Placements à long terme dans les sociétés apparentées 1.2	
6	3	5	5	4				Placements à long terme 1.3	
391	413	460	493	516				Immobilisations (nettes) 1.4	
265	296	370	392	433				Tous les autres éléments d'actif 1.5	
1,232	1,375	1,491	1,560	1,598				Total de l'actif 1	
272	271	269	273	295				Provision accumulée pour amortissement et épusement 2	
								Passif:	
60	66	93	92	116				Emprunts à court terme:	
34	40	39	40	50				Emprunts bancaires 3.1.1.1	
167	25	42	18	40				Auprès de sociétés affiliées, directeurs et actionnaires 3.1.1.2	
								Tous les autres emprunts à court terme 3.1.1.3	
263	261	239	229	212				Créanciers 3.1.1.4	
10	11	14	20	17				Partie de la dette à long terme exigible en moins d'un an 3.1.1.5	
5	6	3	1	3				Autres exigibilités 3.1.1.6	
539	409	430	400	438				Total des exigibilités 3.1.1	
14	12	12	75	75				Dettes à long terme:	
-	-	-	-	-				Obligations garanties ou non et obligations remboursables par série 3.1.2	
57	100	83	58	53				Hypothèques et contrats de vente 3.1.3	
54	224	271	380	421				Emprunts de sociétés affiliées 3.1.4	
48	85	111	90	84				Emprunts auprès de banques à charte 3.1.5	
-10	-11	-14	-20	-17				Autres dettes à long terme 3.1.6	
								Moins: Partie de la dette à long terme exigible en moins d'un an 3.1.7	
40	40	45	51	42				Autres éléments de passif:	
2	2	2	2	2				Impôts sur le revenu différés 3.1.8	
								Tous les autres éléments de passif 3.1.9	
744	861	940	1,036	1,098				Total du passif 3.1	
								Avoir des actionnaires:	
302	310	345	304	311				Capital-actions 3.2.1	
15	22	57	57	57				Actions privilégiées 3.2.1.1	
287	288	288	247	254				Actions ordinaires 3.2.1.2	
16	16	16	16	16				Surplus d'apport 3.2.2	
189	170	188	190	204				Bénéfices non répartis (déficit) et les réserves:	
-	-	-	-	-				Solde au début de l'exercice 3.2.3.1	
4	22	14	-1	-5				Redressements de périodes antérieures 3.2.3.2	
-3	3	2	1	-3				Bénéfice net (perte nette) pour la période observée 3.2.3.3	
-1	-1	-1	-6	-1				Corporations utilisant la méthode comptabilisation 3.2.3.4	
-2	-2	-15	24	-				Dividendes déclarés en espèces 3.2.3.5	
								Virements au surplus d'apport et capital-actions (y compris les dividendes en actions) 3.2.3.6	
-17	-4	2	-4	-22				Autres redressements 3.2.3.7	
170	188	190	204	173				Solde à la fin de l'exercice 3.2.3	
-	-	-	-	-				Excédent de la valeur d'expertise et autres avoirs 3.2.4	
488	514	551	524	500				Total de l'avoir des actionnaires 3.2	
1,232	1,375	1,491	1,560	1,598				Total du passif et de l'avoir des actionnaires 3	

TABLE 30. Food Industry - TABLEAU 30. Aliments

Statement of Income

Companies having \$10 million or more of total assets

Series	CANSIM 004806	1988					1989				
		I	II	III	IV	Annual	I	II	III	IV	Annual
millions of dollars											
1	Sales of goods and services	6,867	7,195	7,344	7,609	29,015	6,995				
	Operation expenses:										
2.2	Depreciation of buildings and equipment	119	123	122	126	490	128				
2.3	Depletion	-	-	-	-	-	-				
2.4	Amortization of deferred charges and intangible assets	7	10	8	8	33	8				
	Interest on:										
2.6	Short-term loans	37	40	43	42	162	47				
2.7	Long-term debt	53	49	55	63	220	65				
2.11	Materials, labour and other expenses	6,464	6,749	6,867	7,131	27,211	6,603				
2	Total operating expenses	6,680	6,971	7,095	7,370	28,116	6,851				
3	Operating income (loss)	187	224	249	239	899	144				
	Other income:										
	Dividends from:										
4.1	Canadian corporations	9	8	8	8	33	8				
4.2	Foreign corporations	5	17	3	10	35	4				
4.3	Interest	21	21	19	25	86	17				
4.4	Gains (losses) on the translation of foreign currency	-2	-	2	1	1	2				
4.4	Gains (losses) on sale of assets	23	4	2	9	38	11				
4.6	All other income	18	16	20	25	79	17				
4	Total other income	74	66	54	78	272	59				
5	Income (loss) before provision for income taxes	261	290	303	317	1,171	203				
	Provision for income and other corporation taxes:										
6	Current	84	95	81	115	375	78				
7	Deferred	7	13	24	-1	43	-1				
8.1	Net income (loss) before extraordinary items	170	182	198	203	753	126				
8.2	Extraordinary gains (losses)	5	6	45	38	94	-2				
8.3	Income tax related thereto	-	1	-5	8	4	-				
8	Net income (loss) for period	175	189	238	249	851	124				
10	Base profit	357	411	421	433	1,622	318				
	Capital expenditures:										
19.1	Land	11	5	2	4	22	4				
19.2	Depreciable assets	198	201	222	244	865	209				
19.3	Depletable assets	-	-	-	-	-	-				
19	Total capital expenditures	209	206	224	248	887	213				
	Selected items, seasonally adjusted:										
13	Sales of goods and services	7,121	7,201	7,335	7,358	29,015	7,252				
14	Operating income (loss)	229	231	230	209	899	186				
15	Income (loss) before provision for income taxes	305	295	291	280	1,171	246				
16	Net income (loss) for period	203	189	228	231	851	151				
17	Base profit	406	411	408	397	1,622	367				

TABLE 31. Soft Drink Industry - TABLEAU 31. Boissons gazeuses

Etat des revenus et dépenses

Société dont l'actif est de \$10 millions ou plus

1988					1989					CANSIM 004809	Série	
I	II	III	IV	Annuel	I	II	III	IV	Annuel			
millions de dollars												
417	612	652	651	2,332	490						Ventes de biens et de services	1
Frais d'exploitation:												
11	11	12	15	49	16						Amortissement des bâtiments et du matériel	2.2
-	-	-	-	-	-						Provision pour épuisement	2.3
1	2	3	3	9	2						Amortissement d'actif transitoire et d'immobilisations incorporelles	2.4
Intérêt versé:												
4	6	8	8	26	8						Dette à court terme	2.6
4	3	9	12	28	14						Dette à long terme	2.7
397	560	602	596	2,155	458						Matières premières, main d'oeuvre et autres frais	2.11
417	582	634	634	2,267	498						Total, frais d'exploitation	2
-	30	18	17	65	-8						Revenus (pertes) d'exploitation	3
Autres revenus:												
Dividendes reçus de:												
-	-	-	-	-	-						Sociétés canadiennes	4.1
-	-	-	-	-	-						Sociétés étrangères	4.2
-	-	-	-	-	-						Intérêt reçu	4.3
-	-	-	-	-	-						Gains (pertes) sur la conversion des comptes exprimés en devises étrangères	4.4
-1	-	4	-18	-15	-						Gains (pertes) sur réalisation d'actif	4.5
3	2	2	2	9	3						Tous les autres revenus	4.6
2	2	6	-16	-6	3						Total, autres revenus	4
2	32	24	1	59	-5						Bénéfice net (perte nette) avant impôts sur le revenu	5
Impôts sur le revenu des sociétés:												
-2	10	8	-6	10	-2						Exigibles	6
-	-	2	8	10	2						Différés	7
4	22	14	-1	39	-5						Bénéfice net (perte nette) avant pertes et profits exceptionnels	8.1
-	-	-	-	-	-						Pertes et profits exceptionnels	8.2
-	-	-	-	-	-						Impôts sur le revenu applicable	8.3
4	22	14	-1	39	-5						Bénéfice net (perte nette) pour la période observée	8
15	45	35	37	132	13						Bénéfices de base	10
Dépenses en immobilisations:												
-	2	4	2	8	2						Terrains	19.1
17	22	49	46	134	45						Actif amortissable	19.2
-	-	-	-	-	-						Actif épuisable	19.3
17	24	53	48	142	47						Total, dépenses en immobilisations	19
Certains postes corrigés des variations saisonnières:												
521	588	614	609	2,332	596						Ventes de biens et de services	13
20	23	11	11	65	12						Revenus (pertes) d'exploitation	14
37	25	2	-5	59	31						Bénéfice net (perte nette) avant impôts sur le revenu	15
32	15	-4	-4	39	24						Bénéfice net (perte nette) pour la période observée	16
35	38	29	30	132	33						Bénéfices de base	17

TABLE 32. Food Industry – TABLEAU 32. Aliments

Statement of Income

Estimate for entire universe of corporations

Series	CANSIM 004807	1988					1989				
		I	II	III	IV	Annual	I	II	III	IV	Annual
		millions of dollars									
1	Sales of goods and services	9,614	10,092	10,334	10,727	40,767	10,094				
	Operation expenses:										
2.2	Depreciation of buildings and equipment	157	161	159	163	640	165				
2.3	Depletion	-	-	-	-	-	-				
2.4	Amortization of deferred charges and intangible assets	7	10	8	8	33	8				
	Interest on:										
2.6	Short-term loans	51	54	58	57	220	62				
2.7	Long-term debt	66	62	67	75	270	77				
2.11	Materials, labour and other expenses	9,055	9,480	9,695	10,080	38,310	9,539				
2	Total operating expenses	9,336	9,767	9,987	10,383	39,473	9,851				
3	Operating income (loss)	278	325	347	344	1,294	243				
	Other income:										
	Dividends from:										
4.1	Canadian corporations	10	9	9	9	37	9				
4.2	Foreign corporations	5	17	3	10	35	4				
4.3	Interest	31	31	29	35	126	27				
4.4	Gains (losses) on the translation of foreign currency	-2	-	2	1	1	2				
4.5	Gains (losses) on sale of assets	26	7	5	12	50	14				
4.6	All other income	23	21	25	30	99	22				
4	Total other income	93	85	73	97	348	78				
5	Income (loss) before provision for income taxes	371	410	420	441	1,642	321				
	Provision for income and other corporation taxes:										
6	Current	114	129	115	151	509	112				
7	Deferred	7	13	24	-1	43	-1				
8.1	Net income (loss) before extraordinary items	250	268	281	291	1,090	210				
8.2	Extraordinary gains (losses)	5	6	45	38	94	-2				
8.3	Income tax related thereto	-	1	-5	8	4	-				
8	Net income (loss) for period	255	275	321	337	1,188	208				
10	Base profit	501	565	571	590	2,227	469				
	Selected items, seasonally adjusted:										
13	Sales of goods and services	9,943	10,101	10,309	10,414	40,767	10,424				
14	Operating income (loss)	328	331	327	308	1,294	293				
15	Income (loss) before provision for income taxes	422	413	407	400	1,642	372				
16	Net income (loss) for period	289	273	310	316	1,188	241				
17	Base profit	557	564	557	549	2,227	525				

TABLE 33. Soft Drink Industry - TABLEAU 33. Boissons gazeuses

Etat des revenus et dépenses

Estimation pour l'univers intégral des corporations

1988					1989					CANSIM 004810	Série	
I	II	III	IV	Annuel	I	II	III	IV	Annuel			
millions de dollars												
548	804	844	855	3,051	665						Ventes de biens et de services	1
											Frais d'exploitation:	
20	20	22	25	87	25						Amortissement des bâtiments et du matériel	2.2
-	-	-	-	-	-						Provision pour épuisement	2.3
1	2	3	3	9	2						Amortissement d'actif transitoire et d'immobilisations incorporelles	2.4
											Intérêt versé:	
5	7	9	9	30	9						Dettes à court terme	2.6
5	4	10	13	32	15						Dettes à long terme	2.7
518	743	782	788	2,831	622						Matières premières, main d'oeuvre et autres frais	2.11
549	776	826	838	2,989	673						Total, frais d'exploitation	2
-1	28	18	17	62	-8						Revenus (pertes) d'exploitation	3
											Autres revenus:	
											Dividendes reçus de:	
-	-	-	-	-	-						Sociétés canadiennes	4.1
-	-	-	-	-	-						Sociétés étrangères	4.2
1	1	1	1	4	1						Intérêt reçu	4.3
-	-	-	-	-	-						Gains (pertes) sur la conversion des comptes exprimés en devises étrangères	4.4
-1	-	4	-18	-15	-						Gains (pertes) sur réalisation d'actif	4.5
4	3	3	3	13	4						Tous les autres revenus	4.6
4	4	8	-14	2	5						Total, autres revenus	4
3	32	26	3	64	-3						Bénéfice net (perte nette) avant impôts sur le revenu	5
											Impôts sur le revenu des sociétés:	
-2	10	8	-6	10	-2						Exigibles	6
-	-	2	8	10	2						Différés	7
5	22	16	1	44	-3						Bénéfice net (perte nette) avant pertes et profits exceptionnels	8.1
-	-	-	-	-	-						Pertes et profits exceptionnels	8.2
-	-	-	-	-	-						Impôts sur le revenu applicable	8.3
5	22	16	1	44	-3						Bénéfice net (perte nette) pour la période observée	8
25	54	47	49	175	24						Bénéfices de base	10
											Certains postes corrigés des variations saisonnières:	
686	763	796	806	3,051	805						Ventes de biens et de services	13
25	19	7	11	62	18						Revenus (pertes) d'exploitation	14
43	22	-	-1	64	38						Bénéfice net (perte nette) avant impôts sur le revenu	15
37	13	-6	-	44	29						Bénéfice net (perte nette) pour la période observée	16
53	44	35	43	175	51						Bénéfices de base	17

TABLE 34. Breweries Industry - TABLEAU 34. Brasseries

Balance Sheet

Companies having \$10 million or more of total assets

Series	CANSIM 004811	1988				1989			
		I	II	III	IV	I	II	III	IV
		millions of dollars							
	Assets:								
1.1.1	Cash on hand and demand deposits	6	4	4	9	5			
1.1.2	Short-term loans and advances to affiliated companies	-	-	-	-	-			
1.1.3	Temporary investments	265	208	183	175	173			
1.1.4	Accounts receivable	420	347	355	307	274			
1.1.5	Inventories	562	589	600	588	599			
1.1.6	Other current assets	102	85	84	83	57			
1.1	Total current assets	1,355	1,233	1,226	1,162	1,108			
1.2	Long-term intercorporate investments in affiliated companies	922	1,003	1,054	1,099	1,212			
1.3	Long-term investments	50	39	35	33	35			
1.4	Fixed assets (net)	1,524	1,544	1,573	1,559	1,566			
1.5	Other assets	172	225	225	238	251			
1	Total assets	4,023	4,044	4,113	4,091	4,172			
2	Accumulated allowance for depreciation and depletion	977	985	1,012	1,031	1,064			
	Liabilities:								
	Short-term loans:								
3.1.1.1	Bank loans	94	101	80	30	149			
3.1.1.2	From affiliated companies, directors and shareholders	-	-	-	-	3			
3.1.1.3	All other short-term loans and notes	181	42	74	77	29			
3.1.1.4	Accounts payable	694	683	633	613	602			
3.1.1.5	Portion of long-term debt payable within one year	5	4	4	4	5			
3.1.1.6	Other current liabilities	6	8	7	10	9			
3.1.1	Total current liabilities	980	838	798	734	797			
	Long-term debt:								
3.1.2	Bonds, debentures and serial notes	642	732	788	795	799			
3.1.3	Mortgages and agreements of sale	1	1	1	1	1			
3.1.4	Loans from affiliated companies	26	23	23	28	34			
3.1.5	Loans from chartered banks	533	541	515	498	499			
3.1.6	Other long-term debt	85	59	60	42	37			
3.1.7	Less: Portion of long-term debt payable within one year	-5	-4	-4	-4	-5			
	Other liabilities:								
3.1.8	Deferred income taxes	234	251	286	294	302			
3.1.9	All other liabilities	12	18	12	10	4			
3.1	Total liabilities	2,508	2,459	2,479	2,398	2,468			
	Shareholders' equity:								
3.2.1	Share capital	455	460	462	466	464			
3.2.1.1	Preferred shares	46	50	50	53	56			
3.2.1.2	Common shares	409	410	412	413	408			
3.2.2	Contributed surplus	-	-	-	-	-			
	Retained earnings (deficit) and reserves:								
3.2.3.1	Balance at beginning of period	1,163	1,060	1,125	1,172	1,227			
3.2.3.2	Prior period adjustments	-	-	-	-	-			
3.2.3.3	Net income (loss) for the period	41	72	76	75	31			
3.2.3.4	Corporations employing the equity method	-6	-	1	2	-			
3.2.3.5	Cash dividends declared	-19	-20	-20	-21	-21			
3.2.3.6	Transfers to/from contributed surplus and share capital (including stock dividends)	-	-	-	-	-			
3.2.3.7	Other adjustments	-119	13	-10	-1	3			
3.2.3	Balance at end of period	1,060	1,125	1,172	1,227	1,240			
3.2.4	Appraisals and other equity	-	-	-	-	-			
3.2	Total shareholders' equity	1,515	1,585	1,634	1,693	1,704			
3	Total liabilities and shareholders' equity	4,023	4,044	4,113	4,091	4,172			

See footnote(s) at end of statistical tables.

TABLE 35. Distilling Industries(1,2) – TABLEAU 35. Distilleries(1,2)

Bilan

Société dont l'actif total est de \$10 millions ou plus

1988				1989				CANSIM 004814	Série
I	II	III	IV	I	II	III	IV		
millions de dollars									
48	45	82	57	53				Actif:	
2	1	3	3	3				Encaisse et dépôts à demande	1.1.1
28	28	579	653	43				Prêts et avances à court terme aux sociétés affiliées	1.1.2
188	220	229	282	229				Placements temporaires	1.1.3
732	738	728	682	695				Débiteurs	1.1.4
18	22	21	31	12				Stocks	1.1.5
								Autres disponibilités	1.1.6
1,016	1,054	1,642	1,708	1,035				Total des disponibilités	1.1
3,998	4,774	4,737	4,363	4,143				Placements à long terme dans les sociétés apparentées	1.2
3	3	6	6	10				Placements à long terme	1.3
383	373	374	362	374				Immobilisations (nettes)	1.4
865	928	211	210	35				Tous les autres éléments d'actif	1.5
6,265	7,132	6,970	6,649	5,597				Total de l'actif	1
362	361	366	367	378				Provision accumulée pour amortissement et épuisement	2
								Passif:	
23	26	14	1	21				Emprunts à court terme:	
100	137	4	18	49				Emprunts bancaires	3.1.1.1
234	350	320	86	148				Auprès de sociétés affiliées, directeurs et actionnaires	3.1.1.2
								Tous les autres emprunts à court terme	3.1.1.3
195	166	149	141	186				Créanciers	3.1.1.4
3	4	4	2	3				Partie de la dette à long terme exigible en moins d'un an	3.1.1.5
2	2	2	3	1				Autres exigibilités	3.1.1.6
557	685	493	251	408				Total des exigibilités	3.1.1
766	762	726	893	763				Dettes à long terme:	
1	1	1	-	1				Obligations garanties ou non et obligations remboursables par série	3.1.2
6	13	14	1	-				Hypothèques et contrats de vente	3.1.3
296	316	24	20	18				Emprunts de sociétés affiliées	3.1.4
254	1,001	997	638	356				Emprunts auprès de banques à charte	3.1.5
-3	-4	-4	-2	-3				Autres dettes à long terme	3.1.6
								Moins: Partie de la dette à long terme exigible en moins d'un an	3.1.7
66	63	64	67	76				Autres éléments de passif:	
10	10	10	10	56				Impôts sur le revenu différés	3.1.8
								Tous les autres éléments de passif	3.1.9
1,953	2,847	2,325	1,878	1,675				Total du passif	3.1
								Avoir des actionnaires:	
1,966	1,966	1,992	2,090	1,158				Capital-actions	3.2.1
619	619	685	685	10				Actions privilégiées	3.2.1.1
1,347	1,347	1,307	1,405	1,148				Actions ordinaires	3.2.1.2
158	158	57	57	57				Surplus d'apport	3.2.2
1,985	2,166	2,139	2,569	2,601				Bénéfices non répartis (déficit) et les réserves:	
-	-	-	-	-				Solde au début de l'exercice	3.2.3.1
291	18	405	92	269				Redressements de périodes antérieures	3.2.3.2
-	1	-	1	-3				Bénéfice net (perte nette) pour la période observée	3.2.3.3
-105	-45	-38	-59	-183				Corporations utilisant la méthode comptabilisation	3.2.3.4
-	-	-	-	-				Dividendes déclarés en espèces	3.2.3.5
-	-	-	-	-				Virements au surplus d'apport et capital-actions (y compris les dividendes en actions)	3.2.3.6
-5	-1	63	-2	-				Autres redressements	3.2.3.7
2,166	2,139	2,569	2,601	2,684				Solde à la fin de l'exercice	3.2.3
22	22	27	23	23				Excédent de la valeur d'expertise et autres avoirs	3.2.4
4,312	4,285	4,645	4,771	3,922				Total de l'avoir des actionnaires	3.2
6,265	7,132	6,970	6,649	5,597				Total du passif et de l'avoir des actionnaires	3

Voir note(s) à la fin des tableaux statistiques.

TABLE 36. Brewing Industry - TABLEAU 36. Brasserie

Statement of Income

Companies having \$10 million or more of total assets

Series	CANSIM 004812	1988					1989				
		I	II	III	IV	Annual	I	II	III	IV	Annual
		millions of dollars									
1	Sales of goods and services	1,047	1,168	1,303	1,243	4,761	1,071				
	Operation expenses:										
2.2	Depreciation of buildings and equipment	42	34	37	37	150	35				
2.3	Depletion	-	-	-	-	-	-				
2.4	Amortization of deferred charges and intangible assets	8	-	2	1	11	2				
	Interest on:										
2.6	Short-term loans	4	1	4	1	10	1				
2.7	Long-term debt	20	17	28	30	95	30				
2.11	Materials, labour and other expenses	953	1,024	1,135	1,078	4,190	973				
2	Total operating expenses	1,027	1,076	1,206	1,147	4,456	1,041				
3	Operating income (loss)	20	92	97	96	305	30				
	Other income:										
	Dividends from:										
4.1	Canadian corporations	1	1	4	5	11	4				
4.2	Foreign corporations	13	5	7	8	33	7				
4.3	Interest	6	9	13	7	35	2				
4.4	Gains (losses) on the translation of foreign currency	1	-	-	1	2	1				
4.5	Gains (losses) on sale of assets	3	-	-	-	3	-				
4.6	All other income	13	2	3	2	20	3				
4	Total other income	37	17	27	23	104	17				
5	Income (loss) before provision for income taxes	57	109	124	119	409	47				
	Provision for income and other corporation taxes:										
6	Current	5	22	35	34	96	9				
7	Deferred	11	15	13	10	49	7				
8.1	Net income (loss) before extraordinary items	41	72	76	75	264	31				
8.2	Extraordinary gains (losses)	-	-	-	-	-	-				
8.3	Income tax related thereto	-	-	-	-	-	-				
8	Net income (loss) for period	41	72	76	75	264	31				
10	Base profit	102	142	159	151	554	79				
	Capital expenditures:										
19.1	Land	-	6	-	-	6	-				
19.2	Depreciable assets	113	65	56	25	259	42				
19.3	Depletable assets	-	-	-	-	-	-				
19	Total capital expenditures	113	71	56	25	265	42				
	Selected items, seasonally adjusted:										
13	Sales of goods and services	1,181	1,160	1,193	1,227	4,761	1,205				
14	Operating income (loss)	72	77	72	84	305	82				
15	Income (loss) before provision for income taxes	108	96	99	106	409	98				
16	Net income (loss) for period	68	65	62	69	264	58				
17	Base profit	149	133	136	136	554	127				

See footnote(s) at end of statistical tables.

TABLE 37. Distilling Industries(1) - TABLEAU 37. Distilleries(1)

État des revenus et dépenses

Société dont l'actif est de \$10 millions ou plus

1988					1989					CANSIM 004815	Série	
I	II	III	IV	Annuel	I	II	III	IV	Annuel			
millions de dollars												
213	263	296	386	1,158	250						Ventes de biens et de services	1
											Frais d'exploitation:	
6	6	6	6	24	6						Amortissement des bâtiments et du matériel	2.2
-	-	-	-	-	-						Provision pour épuisement	2.3
4	6	-	2	12	-						Amortissement d'actif transitoire et d'immobilisations incorporelles	2.4
5	6	7	4	22	2						Intérêt versé:	
30	30	39	36	135	27						Dettes à court terme	2.6
											Dettes à long terme	2.7
190	205	221	279	895	216						Matières premières, main d'oeuvre et autres frais	2.11
235	253	273	327	1,088	251						Total, frais d'exploitation	2
-22	10	23	59	70	-1						Revenus (pertes) d'exploitation	3
											Autres revenus:	
1	1	1	1	4	1						Dividendes reçus de:	
302	10	315	51	678	115						Sociétés canadiennes	4.1
											Sociétés étrangères	4.2
3	4	11	13	31	12						Intérêt reçu	4.3
6	8	11	-4	21	14						Gains (pertes) sur la conversion des comptes exprimés en devises étrangères	4.4
7	-	-	1	8	-2						Gains (pertes) sur réalisation d'actif	4.5
-	1	1	1	3	1						Tous les autres revenus	4.6
319	24	339	63	745	141						Total, autres revenus	4
297	34	362	122	815	140						Bénéfice net (perte nette) avant impôts sur le revenu	5
											Impôts sur le revenu des sociétés:	
-	18	17	25	60	15						Exigibles	6
3	-2	-	5	6	5						Différés	7
294	18	345	92	749	120						Bénéfice net (perte nette) avant pertes et profits exceptionnels	8.1
-3	-	60	-	57	153						Pertes et profits exceptionnels	8.2
-	-	-	-	-	-4						Impôts sur le revenu applicable	8.3
291	18	405	92	806	269						Bénéfice net (perte nette) pour la période observée	8
293	37	356	132	818	133						Bénéfices de base	10
											Dépenses en immobilisations:	
1	1	-	-	2	-						Terrains	19.1
22	19	8	10	59	18						Actif amortissable	19.2
-	-	-	-	-	-						Actif épuisable	19.3
23	20	8	10	61	18						Total, dépenses en immobilisations	19
											Certains postes corrigés des variations saisonnières:	
258	275	297	328	1,158	296						Ventes de biens et de services	13
2	12	27	29	70	23						Revenus (pertes) d'exploitation	14
274	147	295	99	815	121						Bénéfice net (perte nette) avant impôts sur le revenu	15
260	129	335	82	806	242						Bénéfice net (perte nette) pour la période observée	16
273	146	289	110	818	117						Bénéfices de base	17

Voir note(s) à la fin des tableaux statistiques.

TABLE 38. Brewing Industry - TABLEAU 38. Brasseries

Statement of Income

Estimate for entire universe of corporations

Series	CANSIM 004813	1988					1989				
		I	II	III	IV	Annual	I	II	III	IV	Annual
millions of dollars											
1	Sales of goods and services	1,052	1,174	1,310	1,250	4,786	1,077				
	Operation expenses:										
2.2	Depreciation of buildings and equipment	42	34	37	37	150	35				
2.3	Depletion	-	-	-	-	-	-				
2.4	Amortization of deferred charges and intangible assets	8	-	2	1	11	2				
	Interest on:										
2.6	Short-term loans	4	1	4	1	10	1				
2.7	Long-term debt	20	17	28	30	95	30				
2.11	Materials, labour and other expenses	958	1,030	1,142	1,085	4,215	979				
2	Total operating expenses	1,032	1,082	1,213	1,154	4,481	1,047				
3	Operating income (loss)	20	92	97	96	305	30				
	Other income:										
	Dividends from:										
4.1	Canadian corporations	1	1	4	5	11	4				
4.2	Foreign corporations	13	5	7	8	33	7				
4.3	Interest	6	9	13	7	35	2				
4.4	Gains (losses) on the translation of foreign currency	1	-	-	1	2	1				
4.5	Gains (losses) on sale of assets	3	-	-	-	3	-				
4.6	All other income	13	2	3	2	20	3				
4	Total other income	37	17	27	23	104	17				
5	Income (loss) before provision for income taxes	57	109	124	119	409	47				
	Provision for income and other corporation taxes:										
6	Current	5	22	35	34	96	9				
7	Deferred	11	15	13	10	49	7				
8.1	Net income (loss) before extraordinary items	41	72	76	75	264	31				
8.2	Extraordinary gains (losses)	-	-	-	-	-	-				
8.3	Income tax related thereto	-	-	-	-	-	-				
8	Net income (loss) for period	41	72	76	75	264	31				
10	Base profit	102	142	159	151	554	79				
	Selected items, seasonally adjusted:										
13	Sales of goods and services	1,186	1,166	1,200	1,234	4,786	1,212				
14	Operating income (loss)	72	77	72	84	305	82				
15	Income (loss) before provision for income taxes	108	96	98	107	409	98				
16	Net income (loss) for period	68	65	62	69	264	57				
17	Base profit	148	133	136	137	554	125				

See footnote(s) at end of statistical tables.

TABLE 39. Distilling Industries(1) – TABLEAU 39. Distilleries(1)

Etat des revenus et dépenses

Estimation pour l'univers intégral des corporations

1988					1989					CANSIM 004816	Serie
I	II	III	IV	Annuel	I	II	III	IV	Annuel		
millions de dollars											
233	287	323	420	1,263	272					Ventes de biens et de services	1
										Frais d'exploitation:	
7	7	7	7	28	7					Amortissement des bâtiments et du matériel	2.2
-	-	-	-	-	-					Provision pour épuisement	2.3
4	6	-	2	12	-					Amortissement d'actif transitoire et d'immobilisations incorporelles	2.4
										Intérêt versé:	
5	6	7	4	22	2					Dettes à court terme	2.6
31	31	40	37	139	28					Dettes à long terme	2.7
208	226	245	310	989	236					Matières premières, main d'oeuvre et autres frais	2.11
255	276	299	360	1,190	273					Total, frais d'exploitation	2
-22	11	24	60	73	-1					Revenus (pertes) d'exploitation	3
										Autres revenus:	
1	1	1	1	4	1					Dividendes reçus de:	
302	10	315	51	678	115					Sociétés canadiennes	4.1
										Sociétés étrangères	4.2
4	5	12	14	35	13					Intérêt reçu	4.3
6	8	11	-4	21	14					Gains (pertes) sur la conversion des comptes exprimés en devises étrangères	4.4
7	-	-	1	8	-2					Gains (pertes) sur réalisation d'actif	4.5
-	1	1	1	3	1					Tous les autres revenus	4.6
320	25	340	64	749	142					Total, autres revenus	4
298	36	364	124	822	141					Bénéfice net (perte nette) avant impôts sur le revenu	5
										Impôts sur le revenu des sociétés:	
-	19	18	26	63	15					Exigibles	6
3	-2	-	5	6	5					Différés	7
295	19	346	93	753	121					Bénéfice net (perte nette) avant pertes et profits exceptionnels	8.1
-3	-	60	-	57	153					Pertes et profits exceptionnels	8.2
-	-	-	-	-	-4					Impôts sur le revenu applicable	8.3
292	19	406	93	810	270					Bénéfice net (perte nette) pour la période observée	8
295	40	359	135	829	135					Bénéfices de base	10
										Certains postes corrigés des variations saisonnières:	
281	299	327	356	1,263	321					Ventes de biens et de services	13
2	13	28	30	73	23					Revenus (pertes) d'exploitation	14
275	149	298	100	822	122					Bénéfice net (perte nette) avant impôts sur le revenu	15
260	130	338	82	810	242					Bénéfice net (perte nette) pour la période observée	16
276	149	293	111	829	120					Bénéfices de base	17

Voir note(s) à la fin des tableaux statistiques.

TABLE 40. Tobacco Products Industries – TABLEAU 40. Tabac

Balance Sheet

Companies having \$10 million or more of total assets

Series	CANSIM 004817	1988				1989			
		I	II	III	IV	I	II	III	IV
millions of dollars									
Assets:									
1.1.1	Cash on hand and demand deposits	17	8	4	1	2			
1.1.2	Short-term loans and advances to affiliated companies	14	2	3	3	24			
1.1.3	Temporary investments	116	133	19	8	8			
1.1.4	Accounts receivable	242	256	225	318	228			
1.1.5	Inventories	713	647	518	600	695			
1.1.6	Other current assets	23	27	33	19	22			
1.1	Total current assets	1,125	1,073	802	949	979			
1.2	Long-term intercorporate investments in affiliated companies	3,828	3,834	4,035	4,040	4,039			
1.3	Long-term investments	18	15	13	8	7			
1.4	Fixed assets (net)	276	277	282	286	289			
1.5	Other assets	20	20	20	20	20			
1	Total assets	5,267	5,219	5,152	5,303	5,334			
2	Accumulated allowance for depreciation and depletion	220	222	227	228	236			
Liabilities:									
Short-term loans:									
3.1.1.1	Bank loans	454	61	177	93	97			
3.1.1.2	From affiliated companies, directors and shareholders	226	259	301	283	272			
3.1.1.3	All other short-term loans and notes	726	1,356	962	982	911			
3.1.1.4	Accounts payable	403	350	324	365	339			
3.1.1.5	Portion of long-term debt payable within one year	-	-	-	-	-			
3.1.1.6	Other current liabilities	10	10	10	10	19			
3.1.1	Total current liabilities	1,819	2,036	1,774	1,733	1,638			
3.1.2	Long-term debt: Bonds, debentures and serial notes	558	708	917	1,008	1,008			
3.1.3	Mortgages and agreements of sale	-	-	-	-	-			
3.1.4	Loans from affiliated companies	-	-	-	-	10			
3.1.5	Loans from chartered banks	754	345	344	346	350			
3.1.6	Other long-term debt	-	-	-	-	-			
3.1.7	Less: Portion of long-term debt payable within one year	-	-	-	-	-			
Other liabilities:									
3.1.8	Deferred income taxes	55	57	59	41	40			
3.1.9	All other liabilities	2	2	2	2	2			
3.1	Total liabilities	3,188	3,148	3,096	3,130	3,048			
Shareholders' equity:									
3.2.1	Share capital	1,157	1,157	1,157	1,157	1,308			
3.2.1.1	Preferred shares	206	206	206	206	406			
3.2.1.2	Common shares	951	951	951	951	902			
3.2.2	Contributed surplus	-	-	-	-	-			
Retained earnings (deficit) and reserves:									
3.2.3.1	Balance at beginning of period	955	922	914	899	1,016			
3.2.3.2	Prior period adjustments	-	-	-	-	-			
3.2.3.3	Net income (loss) for the period	15	35	33	334	12			
3.2.3.4	Corporations employing the equity method	-	-	-	-	-			
3.2.3.5	Cash dividends declared	-48	-43	-48	-207	-51			
3.2.3.6	Transfers to/from contributed surplus and share capital (including stock dividends)	-	-	-	-	-			
3.2.3.7	Other adjustments	-	-	-	-10	1			
3.2.3	Balance at end of period	922	914	899	1,016	978			
3.2.4	Appraisals and other equity	-	-	-	-	-			
3.2	Total shareholders' equity	2,079	2,071	2,056	2,173	2,286			
3	Total liabilities and shareholders' equity	5,267	5,219	5,152	5,303	5,334			

TABLE 41. Rubber Industries – TABLEAU 41. Caoutchouc

Bilan

Société dont l'actif total est de \$10 millions ou plus

1988				1989				CANSIM 004820	Série
I	II	III	IV	I	II	III	IV		
millions de dollars									
20	34	27	26	29				Actif:	
-	-	-	-	-				Encaisse et dépôts à demande	1.1.1
63	56	101	123	121				Prêts et avances à court terme aux sociétés affiliées	1.1.2
655	671	685	678	672				Placements temporaires	1.1.3
605	612	611	573	612				Débiteurs	1.1.4
33	40	37	36	38				Stocks	1.1.5
								Autres disponibilités	1.1.6
1,376	1,413	1,461	1,436	1,472				Total des disponibilités	1.1
184	196	198	142	137				Placements à long terme dans les sociétés apparentées	1.2
2	12	34	30	30				Placements à long terme	1.3
1,035	974	983	1,013	1,015				Immobilisations (nettes)	1.4
46	47	69	71	77				Tous les autres éléments d'actif	1.5
2,643	2,642	2,745	2,692	2,731				Total de l'actif	1
1,008	991	1,026	1,030	1,065				Provision accumulée pour amortissement et épuisement	2
								Passif:	
168	169	180	121	104				Emprunts à court terme:	
3	3	4	16	6				Emprunts bancaires	3.1.1.1
106	131	122	100	125				Auprès de sociétés affiliées, directeurs et actionnaires	3.1.1.2
								Tous les autres emprunts à court terme	3.1.1.3
517	435	449	450	457				Créanciers	3.1.1.4
58	60	60	58	56				Partie de la dette à long terme exigible en moins d'un an	3.1.1.5
6	4	-	1	-				Autres exigibilités	3.1.1.6
858	802	815	746	748				Total des exigibilités	3.1.1
11	11	10	10	10				Dettes à long terme:	
-	2	3	3	3				Obligations garanties ou non et obligations remboursables par série	3.1.2
164	165	160	152	142				Hypothèques et contrats de vente	3.1.3
207	226	242	252	331				Emprunts de sociétés affiliées	3.1.4
26	24	22	19	28				Emprunts auprès de banques à charte	3.1.5
-58	-60	-60	-58	-56				Autres dettes à long terme	3.1.6
								Moins: Partie de la dette à long terme exigible en moins d'un an	3.1.7
85	101	108	108	105				Autres éléments de passif:	
36	28	28	34	32				Impôts sur le revenu différés	3.1.8
								Tous les autres éléments de passif	3.1.9
1,329	1,299	1,328	1,266	1,343				Total du passif	3.1
								Avoir des actionnaires:	
583	597	678	705	728				Capital-actions	3.2.1
264	264	324	303	303				Actions privilégiées	3.2.1.1
319	333	354	402	425				Actions ordinaires	3.2.1.2
51	51	51	34	30				Surplus d'apport	3.2.2
696	680	695	688	687				Bénéfices non répartis (déficit) et les réserves:	
-	-	-	-	-				Solde au début de l'exercice	3.2.3.1
18	20	3	14	2				Redressements de périodes antérieures	3.2.3.2
-	-	-	-	-				Bénéfice net (perte nette) pour la période observée	3.2.3.3
-25	-4	-5	-13	-59				Corporations utilisant la méthode comptabilisation	3.2.3.4
-	-	-	-	-				Dividendes déclarés en espèces	3.2.3.5
-9	-1	-5	-2	-				Virements au surplus d'apport et capital-actions (y compris les dividendes en actions)	3.2.3.6
								Autres redressements	3.2.3.7
680	695	688	687	630				Solde à la fin de l'exercice	3.2.3
-	-	-	-	-				Excédent de la valeur d'expertise et autres avoirs	3.2.4
1,314	1,343	1,417	1,426	1,388				Total de l'avoir des actionnaires	3.2
2,643	2,642	2,745	2,692	2,731				Total du passif et de l'avoir des actionnaires	3

TABLE 42. Tobacco Products Industries - TABLEAU 42. Tabac

Statement of Income

Companies having \$10 million or more of total assets

Series	CANSIM 004818	1988					1989				
		I	II	III	IV	Annual	I	II	III	IV	Annual
millions of dollars											
1	Sales of goods and services	356	404	423	452	1,635	395				
	Operation expenses:										
2.2	Depreciation of buildings and equipment	7	6	7	6	26	8				
2.3	Depletion	-	-	-	-	-	-				
2.4	Amortization of deferred charges and intangible assets	-	-	-	-	-	-				
	Interest on:										
2.6	Short-term loans	16	30	33	35	114	36				
2.7	Long-term debt	41	25	27	33	126	34				
2.11	Materials, labour and other expenses	271	286	304	346	1,207	300				
2	Total operating expenses	335	347	371	420	1,473	378				
3	Operating income (loss)	21	57	52	32	162	17				
	Other income:										
	Dividends from:										
4.1	Canadian corporations	-	-	-	34	34	-				
4.2	Foreign corporations	-	-	-	282	282	-				
4.3	Interest	3	5	5	3	16	3				
4.4	Gains (losses) on the translation of foreign currency	-	-	-	3	3	-				
4.5	Gains (losses) on sale of assets	-3	-2	-1	-1	-7	-1				
4.6	All other income	3	1	-	3	7	4				
4	Total other income	3	4	4	324	335	6				
5	Income (loss) before provision for income taxes	24	61	56	356	497	23				
	Provision for income and other corporation taxes:										
6	Current	10	25	22	27	84	13				
7	Deferred	-1	1	1	-9	-8	-2				
8.1	Net income (loss) before extraordinary items	15	35	33	338	421	12				
8.2	Extraordinary gains (losses)	-	-	-	-6	-6	-				
8.3	Income tax related thereto	-	-	-	2	2	-				
8	Net income (loss) for period	15	35	33	334	417	12				
10	Base profit	34	69	64	326	493	32				
	Capital expenditures:										
19.1	Land	-	-	-	-	-	-				
19.2	Depreciable assets	4	9	10	21	44	5				
19.3	Depletable assets	-	-	-	-	-	-				
19	Total capital expenditures	4	9	10	21	44	5				
	Selected items, seasonally adjusted:										
13	Sales of goods and services	384	418	421	412	1,635	423				
14	Operating income (loss)	33	60	49	20	162	29				
15	Income (loss) before provision for income taxes	38	73	54	332	497	39				
16	Net income (loss) for period	24	44	32	317	417	22				
17	Base profit	47	78	67	301	493	46				

TABLE 43. Rubber Industries - TABLEAU 43. Caoutchouc

Etat des revenus et dépenses

Société dont l'actif est de \$10 millions ou plus

1988					1989					CANSIM 004821	Série	
I	II	III	IV	Annuel	I	II	III	IV	Annuel			
millions de dollars												
836	897	816	880	3,429	869						Ventes de biens et de services	1
											Frais d'exploitation:	
39	36	33	38	146	35						Amortissement des bâtiments et du matériel	2.2
-	-	-	-	-	-						Provision pour épuisement	2.3
-	-	-	2	2	-						Amortissement d'actif transitoire et d'immobilisations incorporelles	2.4
4	4	5	5	18	5						Intérêt versé:	
7	8	9	9	33	10						Dette à court terme	2.8
											Dette à long terme	2.7
761	812	767	813	3,153	816						Matières premières, main d'oeuvre et autres frais	2.11
811	860	814	867	3,352	866						Total, frais d'exploitation	2
25	37	2	13	77	3						Revenus (pertes) d'exploitation	3
											Autres revenus:	
-	-	-	-	-	-						Dividendes reçus de:	
1	2	1	2	6	1						Sociétés canadiennes	4.1
											Sociétés étrangères	4.2
2	2	8	3	15	4						Intérêt reçu	4.3
2	-2	6	-6	-	3						Gains (pertes) sur la conversion des comptes exprimés en devises étrangères	4.4
1	2	-	3	6	-						Gains (pertes) sur réalisation d'actif	4.5
3	1	1	5	10	2						Tous les autres revenus	4.6
9	5	16	7	37	10						Total, autres revenus	4
34	42	18	20	114	13						Bénéfice net (perte nette) avant impôts sur le revenu	5
											Impôts sur le revenu des sociétés:	
19	22	12	13	66	13						Exigibles	6
2	2	3	-	7	-						Différés	7
13	18	3	7	41	-						Bénéfice net (perte nette) avant pertes et profits exceptionnels	8.1
4	2	-	10	16	2						Pertes et profits exceptionnels	8.2
1	-	-	-3	-2	-						Impôts sur le revenu applicable	8.3
18	20	3	14	55	2						Bénéfice net (perte nette) pour la période observée	8
70	78	45	63	256	45						Bénéfices de base	10
											Dépenses en immobilisations:	
-	-	-	-	-	-						Terrains	19.1
27	38	36	66	167	38						Actif amortissable	19.2
-	-	-	-	-	-						Actif épuisable	19.3
27	38	36	66	167	38						Total, dépenses en immobilisations	19
883	861	851	834	3,429	916						Certains postes corrigés des variations saisonnières:	
33	24	5	15	77	10						Ventes de biens et de services	13
41	32	21	20	114	20						Revenus (pertes) d'exploitation	14
23	13	5	14	55	7						Bénéfice net (perte nette) avant impôts sur le revenu	15
77	67	50	62	256	52						Bénéfice net (perte nette) pour la période observée	16
											Bénéfices de base	17

TABLE 44. Tobacco Products Industries - TABLEAU 44. Tabac

Statement of Income

Estimate for entire universe of corporation

Series	CANSIM 004819	1988					1989				
		I	II	III	IV	Annual	I	II	III	IV	Annual
millions of dollars											
1	Sales of goods and services	372	408	429	482	1,691	415				
	Operation expenses:										
2.2	Depreciation of buildings and equipment	8	6	7	7	28	8				
2.3	Depletion	-	-	-	-	-	-				
2.4	Amortization of deferred charges and intangible assets	-	-	-	-	-	-				
	Interest on:										
2.6	Short-term loans	16	31	33	36	116	36				
2.7	Long-term debt	41	25	27	33	126	34				
2.11	Materials, labour and other expenses	286	289	310	372	1,257	319				
2	Total operating expenses	351	351	377	448	1,527	397				
3	Operating income (loss)	21	57	52	34	164	18				
	Other income:										
	Dividends from:										
4.1	Canadian corporations	-	-	-	34	34	-				
4.2	Foreign corporations	-	-	-	282	282	-				
4.3	Interest	3	5	5	3	16	3				
4.4	Gains (losses) on the translation of foreign currency	-	-	-	3	3	-				
4.5	Gains (losses) on sale of assets	-3	-2	-1	-1	-7	-1				
4.6	All other income	3	1	-	3	7	4				
4	Total other income	3	4	4	324	335	6				
5	Income (loss) before provision for income taxes	24	61	56	358	499	24				
	Provision for income and other corporation taxes:										
6	Current	10	25	22	27	84	13				
7	Deferred	-1	1	1	-9	-8	-2				
8.1	Net income (loss) before extraordinary items	15	35	33	340	423	13				
8.2	Extraordinary gains (losses)	-	-	-	-6	-6	-				
8.3	Income tax related thereto	-	-	-	2	2	-				
8	Net income (loss) for period	15	35	33	336	419	13				
10	Base profit	35	69	64	329	497	33				
	Selected items, seasonally adjusted:										
13	Sales of goods and services	398	429	435	429	1,691	441				
14	Operating income (loss)	31	60	51	22	164	29				
15	Income (loss) before provision for income taxes	38	73	55	333	499	40				
16	Net income (loss) for period	23	44	33	319	419	23				
17	Base profit	47	78	68	304	497	47				

TABLE 45. Rubber Industries - TABLEAU 45. Caoutchouc

État des revenus et dépenses

Estimation pour l'univers intégral des corporations

1988					1989					CANSIM 004822	Série	
I	II	III	IV	Annuel	I	II	III	IV	Annuel			
millions de dollars												
941	1,015	928	996	3,880	981						Ventes de biens et de services	1
Frais d'exploitation:												
41	38	35	40	154	37						Amortissement des bâtiments et du matériel	2.2
-	-	-	-	-	-						Provision pour épuisement	2.3
-	-	-	2	2	-						Amortissement d'actif transitoire et d'immobilisations incorporelles	2.4
5	5	6	6	22	6						Intérêt versé:	
8	9	10	10	37	11						Dette à court terme	2.6
											Dette à long terme	2.7
859	919	869	920	3,567	920						Matières premières, main d'oeuvre et autres frais	2.11
913	971	920	978	3,782	974						Total, frais d'exploitation	2
28	44	8	18	98	7						Revenu (pertes) d'exploitation	3
Autres revenus:												
-	-	-	-	-	-						Dividendes reçus de:	
1	2	1	2	6	1						Sociétés canadiennes	4.1
											Sociétés étrangères	4.2
3	3	9	4	19	5						Intérêt reçu	4.3
2	-2	6	-6	-	3						Gains (pertes) sur la conversion des comptes exprimés en devises étrangères	4.4
2	3	1	4	10	1						Gains (pertes) sur réalisation d'actif	4.5
4	2	2	6	14	3						Tous les autres revenus	4.6
12	8	19	10	49	13						Total, autres revenus	4
40	52	27	28	147	20						Bénéfice net (perte nette) avant impôts sur le revenu	5
Impôts sur le revenu des sociétés:												
21	25	15	15	76	15						Exigibles	6
2	2	3	-	7	-						Différés	7
17	25	9	13	64	5						Bénéfice net (perte nette) avant pertes et profits exceptionnels	8.1
4	2	-	10	16	2						Pertes et profits exceptionnels	8.2
1	-	-	-3	-2	-						Impôts sur le revenu applicable	8.3
22	27	9	20	78	7						Bénéfice net (perte nette) pour la période observée	8
77	89	55	72	293	53						Bénéfices de base	10
Certains postes corrigés des variations saisonnières:												
988	975	967	950	3,880	1,028						Ventes de biens et de services	13
37	31	10	20	98	15						Revenus (pertes) d'exploitation	14
49	41	29	28	147	28						Bénéfice net (perte nette) avant impôts sur le revenu	15
28	20	10	20	78	13						Bénéfice net (perte nette) pour la période observée	16
86	77	59	71	293	61						Bénéfices de base	17

TABLE 46. Leather Industries - TABLEAU 46. Cuir

Balance Sheet

Companies having \$10 million or more of total assets

Series	CANSIM 004823	1988				1989			
		I	II	III	IV	I	II	III	IV
millions of dollars									
Assets:									
1.1.1	Cash on hand and demand deposits	5	2	3	8	5			
1.1.2	Short-term loans and advances to affiliated companies	1	1	3	6	10			
1.1.3	Temporary investments	11	10	11	10	9			
1.1.4	Accounts receivable	113	115	155	140	120			
1.1.5	Inventories	164	184	178	164	172			
1.1.6	Other current assets	7	13	8	9	12			
1.1	Total current assets	301	325	358	337	328			
1.2	Long-term intercorporate investments in affiliated companies	8	7	4	4	5			
1.3	Long-term investments	1	3	1	1	2			
1.4	Fixed assets (net)	71	75	76	76	77			
1.5	Other assets	16	26	29	30	29			
1	Total assets	397	436	468	448	441			
2	Accumulated allowance for depreciation and depletion	74	77	80	85	84			
Liabilities:									
Short-term loans:									
3.1.1.1	Bank loans	136	152	154	117	116			
3.1.1.2	From affiliated companies, directors and shareholders	2	2	2	2	9			
3.1.1.3	All other short-term loans and notes	6	7	20	17	16			
3.1.1.4	Accounts payable	57	60	66	67	59			
3.1.1.5	Portion of long-term debt payable within one year	-	-	-	-	-			
3.1.1.6	Other current liabilities	4	2	-	-	-			
3.1.1	Total current liabilities	205	223	242	203	200			
Long-term debt:									
3.1.2	Bonds, debentures and serial notes	-	1	12	12	12			
3.1.3	Mortgages and agreements of sale	5	7	4	4	2			
3.1.4	Loans from affiliated companies	17	19	22	25	25			
3.1.5	Loans from chartered banks	7	8	8	8	7			
3.1.6	Other long-term debt	31	42	49	52	52			
3.1.7	Less: Portion of long-term debt payable within one year	-	-	-	-	-			
Other liabilities:									
3.1.8	Deferred income taxes	4	5	5	6	5			
3.1.9	All other liabilities	1	2	1	1	1			
3.1	Total liabilities	270	307	343	311	304			
Shareholders' equity:									
3.2.1	Share capital	55	57	57	56	58			
3.2.1.1	Preferred shares	2	4	4	3	5			
3.2.1.2	Common shares	53	53	53	53	53			
3.2.2	Contributed surplus	3	4	4	5	6			
Retained earnings (deficit) and reserves:									
3.2.3.1	Balance at beginning of period	61	69	68	64	76			
3.2.3.2	Prior period adjustments	-	-	-	-	-			
3.2.3.3	Net income (loss) for the period	-	-3	3	7	1			
3.2.3.4	Corporations employing the equity method	-	-	-	-	-			
3.2.3.5	Cash dividends declared	-	-	-	-	-			
3.2.3.6	Transfers to/from contributed surplus and share capital (including stock dividends)	-	-	-	-	-			
3.2.3.7	Other adjustments	8	2	-7	5	-4			
3.2.3	Balance at end of period	69	68	64	76	73			
3.2.4	Appraisals and other equity	-	-	-	-	-			
3.2	Total shareholders' equity	127	129	125	137	137			
3	Total liabilities and shareholders' equity	397	436	468	448	441			

TABLE 47. Textile and Knitting Mills Industries - TABLEAU 47. Textile et bonneterie

Bilan

Société dont l'actif total est de \$10 millions ou plus

1988				1989				CANSIM 004826	Série
I	II	III	IV	I	II	III	IV		
millions de dollars									
48	41	50	116	47				Actif:	
89	89	91	120	79				Encaisse et dépôts à demande	1.1.1
64	124	134	96	151				Prêts et avances à court terme aux sociétés affiliées	1.1.2
973	1,025	972	1,004	998				Placements temporaires	1.1.3
1,210	1,193	1,190	1,150	1,230				Débiteurs	1.1.4
57	67	64	59	64				Stocks	1.1.5
								Autres disponibilités	1.1.6
2,441	2,539	2,501	2,545	2,569				Total des disponibilités	1.1
272	496	534	537	577				Placements à long terme dans les sociétés apparentées	1.2
127	136	133	37	36				Placements à long terme	1.3
1,336	1,370	1,414	1,483	1,524				Immobilisations (nettes)	1.4
69	75	71	71	71				Tous les autres éléments d'actif	1.5
4,245	4,616	4,653	4,673	4,777				Total de l'actif	1
1,634	1,689	1,736	1,766	1,803				Provision accumulée pour amortissement et épuisement	2
								Passif:	
272	301	333	334	405				Emprunts à court terme:	
49	54	53	44	52				Emprunts bancaires	3.1.1.1
96	98	104	35	38				Auprès de sociétés affiliées, directeurs et actionnaires	3.1.1.2
								Tous les autres emprunts à court terme	3.1.1.3
790	810	752	805	785				Créanciers	3.1.1.4
48	48	48	46	46				Partie de la dette à long terme exigible en moins d'un an	3.1.1.5
11	5	2	5	5				Autres exigibilités	3.1.1.6
1,266	1,316	1,292	1,269	1,331				Total des exigibilités	3.1.1
137	305	279	275	275				Dettes à long terme:	
33	31	31	40	43				Obligations garanties ou non et obligations remboursables par série	3.1.2
200	203	202	211	184				Hypothèques et contrats de vente	3.1.3
123	131	148	148	176				Emprunts de sociétés affiliées	3.1.4
102	102	97	103	99				Emprunts auprès de banques à charte	3.1.5
-48	-48	-48	-46	-46				Autres dettes à long terme	3.1.6
								Moins: Partie de la dette à long terme exigible en moins d'un an	3.1.7
234	233	234	243	242				Autres éléments de passif:	
17	18	18	22	22				Impôts sur le revenu différés	3.1.8
								Tous les autres éléments de passif	3.1.9
2,064	2,291	2,253	2,265	2,326				Total du passif	3.1
								Avoir des actionnaires:	
697	773	797	812	836				Capital-actions	3.2.1
147	147	147	144	159				Actions privilégiées	3.2.1.1
550	626	650	668	677				Actions ordinaires	3.2.1.2
15	14	14	14	12				Surplus d'apport	3.2.2
1,348	1,453	1,522	1,572	1,567				Bénéfices non répartis (déficit) et les réserves:	
-	-	-	-	-				Solde au début de l'exercice	3.2.3.1
112	95	61	76	90				Redressements de périodes antérieures	3.2.3.2
-2	2	4	3	-1				Bénéfice net (perte nette) pour la période observée	3.2.3.3
-21	-23	-19	-36	-30				Corporations utilisant la méthode comptabilisation	3.2.3.4
-5	-	-	1	-				Dividendes déclarés en espèces	3.2.3.5
								Virements au surplus d'apport et capital-actions (y compris les dividendes en actions)	3.2.3.6
21	-5	4	-49	-38				Autres redressements	3.2.3.7
1,453	1,522	1,572	1,567	1,588				Solde à la fin de l'exercice	3.2.3
16	16	17	15	15				Excédent de la valeur d'expertise et autres avoirs	3.2.4
2,181	2,325	2,400	2,408	2,451				Total de l'avoir des actionnaires	3.2
4,245	4,616	4,653	4,673	4,777				Total du passif et de l'avoir des actionnaires	3

TABLE 48. Leather Industries - TABLEAU 48. Cuir

Statement of Income

Companies having \$10 million or more of total assets

Series	CANSIM 004824	1988					1989				
		I	II	III	IV	Annual	I	II	III	IV	Annual
millions of dollars											
1	Sales of goods and services	129	144	174	180	627	144				
	Operation expenses:										
2.2	Depreciation of buildings and equipment	3	3	3	3	12	2				
2.3	Depletion	-	-	-	-	-	-				
2.4	Amortization of deferred charges and intangible assets	-	-	-	-	-	-				
	Interest on:										
2.6	Short-term loans	3	4	6	5	18	4				
2.7	Long-term debt	1	1	1	1	4	1				
2.11	Materials, labour and other expenses	119	135	160	163	577	135				
2	Total operating expenses	126	143	170	172	611	142				
3	Operating income (loss)	3	1	4	8	16	2				
	Other income:										
	Dividends from:										
4.1	Canadian corporations	-	-	-	-	-	-				
4.2	Foreign corporations	-	-	-	-	-	-				
4.3	Interest	-	-	-	-	-	-				
4.4	Gains (losses) on the translation of foreign currency	-	-	-	-	-	-				
4.5	Gains (losses) on sale of assets	-	-	-	-	-	-				
4.6	All other income	-	1	1	1	3	1				
4	Total other income	-	1	1	1	3	1				
5	Income (loss) before provision for income taxes	3	2	5	9	19	3				
	Provision for income and other corporation taxes:										
6	Current	2	2	2	3	9	2				
7	Deferred	-	-	-	1	1	-				
8.1	Net income (loss) before extraordinary items	1	-	3	5	9	1				
8.2	Extraordinary gains (losses)	-1	-3	-	2	-2	-				
8.3	Income tax related thereto	-	-	-	-	-	-				
8	Net income (loss) for period	-	-3	3	7	7	1				
10	Base profit	6	5	8	12	31	5				
	Capital expenditures:										
19.1	Land	-	-	-	-	-	-				
19.2	Depreciable assets	5	7	4	4	20	4				
19.3	Depletable assets	-	-	-	-	-	-				
19	Total capital expenditures	5	7	4	4	20	4				
	Selected items, seasonally adjusted:										
13	Sales of goods and services	137	148	162	180	627	151				
14	Operating income (loss)	4	1	2	9	16	3				
15	Income (loss) before provision for income taxes	4	2	4	9	19	4				
16	Net income (loss) for period	1	-3	2	7	7	2				
17	Base profit	7	5	6	13	31	6				

TABLE 49. Textile and Knitting Mills Industries - TABLEAU 49. Textile et bonneterie

Etat des revenus et dépenses

Société dont l'actif est de \$10 millions ou plus

1988					1989					CANSIM 004827	Série	
I	II	III	IV	Annuel	I	II	III	IV	Annuel			
millions de dollars												
1,583	1,704	1,517	1,672	6,476	1,589						Ventes de biens et de services	1
Frais d'exploitation:												
46	47	47	50	190	51						Amortissement des bâtiments et du matériel	2.2
-	-	-	-	-	-						Provision pour épuisement	2.3
2	2	2	2	8	1						Amortissement d'actif transitoire et d'immobilisations incorporelles	2.4
10	12	14	13	49	14						Intérêt versé:	
11	11	18	16	56	18						Dette à court terme	2.6
											Dette à long terme	2.7
1,371	1,486	1,345	1,483	5,685	1,405						Matières premières, main d'oeuvre et autres frais	2.11
1,440	1,558	1,426	1,564	5,988	1,489						Total, frais d'exploitation	2
143	146	91	108	488	100						Revenus (pertes) d'exploitation	3
Autres revenus:												
1	1	2	-	4	-						Dividendes reçus de:	
-	-	-	-	-	11						Sociétés canadiennes	4.1
											Sociétés étrangères	4.2
5	5	5	7	22	8						Intérêt reçu	4.3
-1	-1	-	-	-2	-1						Gains (pertes) sur la conversion des comptes exprimés en devises étrangères	4.4
-	2	-	2	4	-						Gains (pertes) sur réalisation d'actif	4.5
5	5	5	4	19	7						Tous les autres revenus	4.6
10	12	12	13	47	25						Total, autres revenus	4
153	158	103	121	535	125						Bénéfice net (perte nette) avant impôts sur le revenu	5
Impôts sur le revenu des sociétés:												
44	62	43	36	185	40						Exigibles	6
15	-	-1	10	24	2						Différés	7
94	96	61	75	326	83						Bénéfice net (perte nette) avant pertes et profits exceptionnels	8.1
30	-1	-	1	30	7						Pertes et profits exceptionnels	8.2
-12	-	-	-	-12	-						Impôts sur le revenu applicable	8.3
112	95	61	76	344	90						Bénéfice net (perte nette) pour la période observée	8
201	205	150	171	727	178						Bénéfices de base	10
Dépenses en immobilisations:												
1	1	2	-	4	1						Terrains	19.1
69	80	87	112	348	76						Actif amortissable	19.2
-	-	-	-	-	-						Actif épuisable	19.3
70	81	89	112	352	77						Total, dépenses en immobilisations	19
Certains postes corrigés des variations saisonnières:												
1,599	1,640	1,593	1,644	6,476	1,606						Ventes de biens et de services	13
144	125	112	107	488	101						Revenus (pertes) d'exploitation	14
151	138	122	124	535	123						Bénéfice net (perte nette) avant impôts sur le revenu	15
110	83	73	78	344	87						Bénéfice net (perte nette) pour la période observée	16
200	183	171	173	727	176						Bénéfices de base	17

TABLE 50. Leather Industries - TABLEAU 50. Cuir

Statement of Income

Estimate for entire universe of corporations

Series	CANSIM 004825	1988					1989				
		I	II	III	IV	Annual	I	II	III	IV	Annual
		millions of dollars									
1	Sales of goods and services	324	355	383	397	1,459	336				
	Operation expenses:										
2.2	Depreciation of buildings and equipment	7	7	7	7	28	6				
2.3	Depletion	-	-	-	-	-	-				
2.4	Amortization of deferred charges and intangible assets	-	-	-	-	-	-				
	Interest on:										
2.6	Short-term loans	6	7	9	8	30	7				
2.7	Long-term debt	2	2	2	2	8	2				
2.11	Materials, labour and other expenses	302	332	355	366	1,355	315				
2	Total operating expenses	317	348	373	383	1,421	330				
3	Operating income (loss)	7	7	10	14	38	6				
	Other income:										
	Dividends from:										
4.1	Canadian corporations	-	-	-	-	-	-				
4.2	Foreign corporations	-	-	-	-	-	-				
4.3	Interest	-	-	-	-	-	-				
4.4	Gains (losses) on the translation of foreign currency	-	-	-	-	-	-				
4.5	Gains (losses) on sale of assets	-	-	-	-	-	-				
4.6	All other income	1	2	2	2	7	2				
4	Total other income	1	2	2	2	7	2				
5	Income (loss) before provision for income taxes	8	9	12	16	45	8				
	Provision for income and other corporation taxes:										
6	Current	4	5	5	6	20	4				
7	Deferred	-	-	-	1	1	-				
8.1	Net income (loss) before extraordinary items	4	4	7	9	24	4				
8.2	Extraordinary gains (losses)	-1	-3	-	2	-2	-				
8.3	Income tax related thereto	-	-	-	-	-	-				
8	Net income (loss) for period	3	1	7	11	22	4				
10	Base profit	15	16	19	23	73	14				
	Selected items, seasonally adjusted:										
13	Sales of goods and services	350	361	375	373	1,459	362				
14	Operating income (loss)	10	7	8	13	38	8				
15	Income (loss) before provision for income taxes	11	9	11	14	45	10				
16	Net income (loss) for period	5	1	6	10	22	6				
17	Base profit	19	16	17	21	73	18				

TABLE 51. Textile and Knitting Mills Industries – TABLEAU 51. Textile et bonneterie

Etat des revenus et dépenses

Estimation pour l'univers intégral des corporations

1988					1989					CANSIM 004828	Série	
I	II	III	IV	Annuel	I	II	III	IV	Annuel			
millions de dollars												
2,279	2,444	2,204	2,401	9,328	2,317						Ventes de biens et de services	1
											Frais d'exploitation:	
59	60	60	63	242	64						Amortissement des bâtiments et du matériel	2.2
-	-	-	-	-	-						Provision pour épuisement	2.3
2	2	2	2	8	1						Amortissement d'actif transitoire et d'immobilisations incorporelles	2.4
											Intérêt versé:	
16	18	20	19	73	20						Dette à court terme	2.6
15	15	22	20	72	22						Dette à long terme	2.7
1,997	2,157	1,983	2,165	8,302	2,077						Matières premières, main d'oeuvre et autres frais	2.11
2,089	2,252	2,087	2,269	8,697	2,184						Total, frais d'exploitation	2
190	192	117	132	631	133						Revenus (pertes) d'exploitation	3
											Autres revenus:	
1	1	2	-	4	-						Dividendes reçus de:	
-	-	-	-	-	11						Sociétés canadiennes	4.1
											Sociétés étrangères	4.2
7	7	7	9	30	10						Intérêt reçu	4.3
-1	-1	-	-	-2	-1						Gains (pertes) sur la conversion des comptes exprimés en devises étrangères	4.4
3	2	-	2	7	-						Gains (pertes) sur réalisation d'actif	4.5
5	8	8	7	28	10						Tous les autres revenus	4.6
15	17	17	18	67	30						Total, autres revenus	4
205	209	134	150	698	163						Bénéfice net (perte nette) avant impôts sur le revenu	5
											Impôts sur le revenu des sociétés:	
55	73	50	42	220	48						Exigibles	6
15	-	-1	10	24	2						Différés	7
135	136	85	98	454	113						Bénéfice net (perte nette) avant pertes et profits exceptionnels	8.1
30	-1	-	1	30	7						Pertes et profits exceptionnels	8.2
-12	-	-	-	-12	-						Impôts sur le revenu applicable	8.3
153	135	85	99	472	120						Bénéfice net (perte nette) pour la période observée	8
263	269	194	213	939	229						Bénéfices de base	10
											Certains postes corrigés des variations saisonnières:	
2,304	2,359	2,292	2,373	9,328	2,342						Ventes de biens et de services	13
189	169	140	133	631	132						Revenus (pertes) d'exploitation	14
201	185	156	156	698	158						Bénéfice net (perte nette) avant impôts sur le revenu	15
149	122	99	102	472	116						Bénéfice net (perte nette) pour la période observée	16
260	245	216	218	939	226						Bénéfices de base	17

TABLE 52. Clothing Industries - TABLEAU 52. Vêtement

Balance Sheet

Companies having \$10 million or more of total assets

Series	CANSIM 004829	1988				1989			
		I	II	III	IV	I	II	III	IV
		millions of dollars							
	Assets:								
1.1.1	Cash on hand and demand deposits	5	14	29	7	16			
1.1.2	Short-term loans and advances to affiliated companies	20	23	20	23	21			
1.1.3	Temporary investments	39	33	31	65	69			
1.1.4	Accounts receivable	281	268	333	317	335			
1.1.5	Inventories	330	351	329	322	325			
1.1.6	Other current assets	12	16	18	16	17			
1.1	Total current assets	687	705	760	750	783			
1.2	Long-term intercorporate investments in affiliated companies	13	14	15	16	20			
1.3	Long-term investments	1	3	3	3	6			
1.4	Fixed assets (net)	115	120	123	126	123			
1.5	Other assets	11	11	10	10	10			
1	Total assets	827	853	911	905	942			
2	Accumulated allowance for depreciation and depletion	121	125	128	132	129			
	Liabilities:								
	Short-term loans:								
3.1.1.1	Bank loans	146	153	201	178	145			
3.1.1.2	From affiliated companies, directors and shareholders	2	6	5	12	15			
3.1.1.3	All other short-term loans and notes	16	22	19	24	23			
3.1.1.4	Accounts payable	158	164	152	150	176			
3.1.1.5	Portion of long-term debt payable within one year	3	3	3	3	3			
3.1.1.6	Other current liabilities	2	1	2	3	3			
3.1.1	Total current liabilities	327	349	382	370	365			
	Long-term debt:								
3.1.2	Bonds, debentures and serial notes	-	-	-	-	-			
3.1.3	Mortgages and agreements of sale	14	14	13	13	11			
3.1.4	Loans from affiliated companies	29	26	24	23	22			
3.1.5	Loans from chartered banks	26	25	31	27	26			
3.1.6	Other long-term debt	21	23	24	25	27			
3.1.7	Less: Portion of long-term debt payable within one year	-3	-3	-3	-3	-3			
	Other liabilities:								
3.1.8	Deferred income taxes	8	8	10	12	12			
3.1.9	All other liabilities	3	2	-	3	2			
3.1	Total liabilities	425	444	481	470	462			
	Shareholders' equity:								
3.2.1	Share capital	87	95	97	91	123			
3.2.1.1	Preferred shares	31	39	39	39	36			
3.2.1.2	Common shares	56	56	58	52	87			
3.2.2	Contributed surplus	24	24	24	24	24			
	Retained earnings (deficit) and reserves:								
3.2.3.1	Balance at beginning of period	291	290	289	308	319			
3.2.3.2	Prior period adjustments	-	-	-	-	-			
3.2.3.3	Net income (loss) for the period	17	9	27	23	29			
3.2.3.4	Corporations employing the equity method	-	-	-	-	-			
3.2.3.5	Cash dividends declared	-33	-10	-	-2	-1			
3.2.3.6	Transfers to/from contributed surplus and share capital (including stock dividends)	-	-	-	-	-			
3.2.3.7	Other adjustments	15	-	-8	-10	-17			
3.2.3	Balance at end of period	290	289	308	319	330			
3.2.4	Appraisals and other equity	1	1	1	1	3			
3.2	Total shareholders' equity	402	409	430	435	480			
3	Total liabilities and shareholders' equity	827	853	911	905	942			

TABLE 53. Wood Industries - TABLEAU 53. Bois

Bilan

Société dont l'actif total est de \$10 millions ou plus

1988				1989				CANSIM 004832	Série
I	II	III	IV	I	II	III	IV		
millions de dollars									
86	94	78	75	71					Actif:
116	116	111	92	92	Encaisse et dépôts à demande				1.1.1
93	105	104	115	105	Prêts et avances à court terme aux sociétés affiliées				1.1.2
788	818	806	766	826	Placements temporaires				1.1.3
1,336	1,216	1,265	1,297	1,421	Débiteurs				1.1.4
71	91	100	96	86	Stocks				1.1.5
					Autres disponibilités				1.1.6
2,490	2,440	2,464	2,441	2,601	Total des disponibilités				1.1
600	616	642	649	656	Placements à long terme dans les sociétés apparentées				1.2
75	76	108	108	94	Placements à long terme				1.3
2,930	3,076	3,283	3,496	3,545	Immobilisations (nettes)				1.4
84	89	95	95	95	Tous les autres éléments d'actif				1.5
6,179	6,297	6,592	6,789	6,991	Total de l'actif				1
2,164	2,216	2,283	2,290	2,308	Provision accumulée pour amortissement et épuisement				2
					Passif:				
383	399	435	413	427	Emprunts à court terme:				
50	50	50	52	52	Emprunts bancaires				3.1.1.1
59	14	93	155	194	Auprès de sociétés affiliées, directeurs et actionnaires				3.1.1.2
					Tous les autres emprunts à court terme				3.1.1.3
854	788	827	888	920	Créanciers				3.1.1.4
69	69	69	69	69	Partie de la dette à long terme exigible en moins d'un an				3.1.1.5
17	14	26	36	34	Autres exigibilités				3.1.1.6
1,432	1,334	1,500	1,613	1,696	Total des exigibilités				3.1.1
239	297	301	297	291	Dettes à long terme:				
28	35	35	61	65	Obligations garanties ou non et obligations remboursables par série				3.1.2
273	271	273	295	286	Hypothèques et contrats de vente				3.1.3
970	1,029	967	1,017	1,073	Emprunts de sociétés affiliées				3.1.4
237	241	280	267	287	Emprunts auprès de banques à charte				3.1.5
-69	-69	-69	-69	-69	Autres dettes à long terme				3.1.6
					Moins: Partie de la dette à long terme exigible en moins d'un an				3.1.7
383	418	441	474	445	Autres éléments de passif:				
57	52	54	48	47	Impôts sur le revenu différés				3.1.8
					Tous les autres éléments de passif				3.1.9
3,550	3,608	3,782	4,003	4,121	Total du passif				3.1
					Avoir des actionnaires:				
1,907	1,870	1,909	1,885	1,907	Capital-actions				3.2.1
485	475	481	437	460	Actions privilégiées				3.2.1.1
1,422	1,395	1,428	1,448	1,447	Actions ordinaires				3.2.1.2
41	38	37	32	32	Surplus d'apport				3.2.2
533	627	727	810	816	Bénéfices non répartis (déficit) et les réserves:				
-	-	-	-	-	Solde au début de l'exercice				3.2.3.1
122	125	108	63	58	Redressements de périodes antérieures				3.2.3.2
17	10	8	-	21	Bénéfice net (perte nette) pour la période observée				3.2.3.3
-69	-24	-34	-25	-30	Corporations utilisant la méthode comptabilisation				3.2.3.4
-	-	1	1	-	Dividendes déclarés en espèces				3.2.3.5
					Virements au surplus d'apport et capital-actions (y compris les dividendes en actions)				3.2.3.6
24	-11	-	-33	10	Autres redressements				3.2.3.7
627	727	810	816	875	Solde à la fin de l'exercice				3.2.3
54	54	54	53	56	Excédent de la valeur d'expertise et autres avoirs				3.2.4
2,629	2,689	2,810	2,786	2,870	Total de l'avoir des actionnaires				3.2
6,179	6,297	6,592	6,789	6,991	Total du passif et de l'avoir des actionnaires				3

TABLE 54. Clothing Industries - TABLEAU 54. Vêtement

Statement of Income

Companies having \$10 million or more of total assets

Series	CANSIM 004830	1988					1989				
		I	II	III	IV	Annual	I	II	III	IV	Annual
		millions of dollars									
1	Sales of goods and services	390	339	445	427	1,601	434				
	Operation expenses:										
2.2	Depreciation of buildings and equipment	4	4	4	4	16	4				
2.3	Depletion	-	-	-	-	-	-				
2.4	Amortization of deferred charges and intangible assets	-	-	-	-	-	-				
	Interest on:										
2.6	Short-term loans	5	5	4	4	18	4				
2.7	Long-term debt	1	1	1	1	4	2				
2.11	Materials, labour and other expenses	353	315	394	384	1,446	380				
2	Total operating expenses	363	325	403	393	1,484	390				
3	Operating income (loss)	27	14	42	34	117	44				
	Other income:										
	Dividends from:										
4.1	Canadian corporations	-	-	-	-	-	-				
4.2	Foreign corporations	-	-	-	-	-	-				
4.3	Interest	2	2	1	1	6	1				
4.4	Gains (losses) on the translation of foreign currency	-	-	-	1	1	-				
4.5	Gains (losses) on sale of assets	-	-	-	-	-	-				
4.6	All other income	-	-	1	-	1	1				
4	Total other income	2	2	2	2	8	2				
5	Income (loss) before provision for income taxes	29	16	44	36	125	46				
	Provision for income and other corporation taxes:										
6	Current	12	7	17	12	48	17				
7	Deferred	-	-	-	1	1	-				
8.1	Net income (loss) before extraordinary items	17	9	27	23	76	29				
8.2	Extraordinary gains (losses)	-	-	-	-	-	-				
8.3	Income tax related thereto	-	-	-	-	-	-				
8	Net income (loss) for period	17	9	27	23	76	29				
10	Base profit	33	20	48	39	140	50				
	Capital expenditures:										
19.1	Land	-	-	-	-	-	-				
19.2	Depreciable assets	13	11	11	9	44	6				
19.3	Depletable assets	-	-	-	-	-	-				
19	Total capital expenditures	13	11	11	9	44	6				
	Selected items, seasonally adjusted:										
13	Sales of goods and services	386	353	427	435	1,601	430				
14	Operating income (loss)	25	15	37	40	117	42				
15	Income (loss) before provision for income taxes	27	17	40	41	125	43				
16	Net income (loss) for period	15	10	25	26	76	27				
17	Base profit	31	20	44	45	140	47				

TABLE 55. Wood Industries - TABLEAU 55. Bois

État des revenus et dépenses

Société dont l'actif est de \$10 millions ou plus

1988					1989					CANSIM 004833	Serie	
I	II	III	IV	Annuel	I	II	III	IV	Annuel			
millions de dollars												
1,758	1,923	1,819	1,828	7,328	1,760						Ventes de biens et de services	1
											Frais d'exploitation:	
61	62	65	67	255	67						Amortissement des bâtiments et du matériel	2.2
5	5	9	8	27	7						Provision pour épuisement	2.3
3	2	1	1	7	-						Amortissement d'actif transitoire et d'immobilisations incorporelles	2.4
											Intérêt versé:	
8	9	9	7	33	10						Dettes à court terme	2.6
42	43	46	48	179	51						Dettes à long terme	2.7
1,477	1,629	1,565	1,623	6,294	1,540						Matières premières, main d'oeuvre et autres frais	2.11
1,596	1,750	1,695	1,754	6,795	1,675						Total, frais d'exploitation	2
											Revenus (pertes) d'exploitation	3
											Autres revenus:	
1	9	15	2	27	2						Dividendes reçus de:	
-	-	-	-	-	-						Sociétés canadiennes	4.1
											Sociétés étrangères	4.2
20	17	19	16	72	13						Intérêt reçu	4.3
2	2	-	1	5	1						Gains (pertes) sur la conversion des comptes exprimés en devises étrangères	4.4
3	3	3	9	18	-						Gains (pertes) sur réalisation d'actif	4.5
4	4	4	3	15	3						Tous les autres revenus	4.6
30	35	41	31	137	19						Total, autres revenus	4
192	208	165	105	670	104						Bénéfice net (perte nette) avant impôts sur le revenu	5
											Impôts sur le revenu des sociétés:	
38	46	37	10	131	28						Exigibles	6
40	38	27	31	136	19						Différés	7
114	124	101	64	403	57						Bénéfice net (perte nette) avant pertes et profits exceptionnels	8.1
6	1	2	2	11	-4						Pertes et profits exceptionnels	8.2
2	-	5	-3	4	5						Impôts sur le revenu applicable	6.3
122	125	108	63	418	58						Bénéfice net (perte nette) pour la période observée	8
255	263	222	169	909	175						Bénéfices de base	10
											Dépenses en immobilisations:	
5	-	-	-	5	1						Terrains	19.1
134	172	269	282	857	168						Actif amortissable	19.2
2	7	12	8	29	3						Actif épuisable	19.3
141	179	281	290	891	172						Total, dépenses en immobilisations	19
											Certains postes corrigés des variations saisonnières:	
1,815	1,833	1,816	1,864	7,328	1,818						Ventes de biens et de services	13
167	144	118	104	533	90						Revenus (pertes) d'exploitation	14
202	178	160	130	670	114						Bénéfice net (perte nette) avant impôts sur le revenu	15
128	108	105	77	418	63						Bénéfice net (perte nette) pour la période observée	16
262	236	218	193	909	182						Bénéfices de base	17

TABLE 56. Clothing Industries - TABLEAU 56. Vêtement

Statement of Income

Estimate for entire universe of corporations

Series	CANSIM 004831	1988					1989				
		I	II	III	IV	Annual	I	II	III	IV	Annual
		millions of dollars									
1	Sales of goods and services	1,755	1,664	1,911	1,851	7,181	1,900				
	Operation expenses:										
2.2	Depreciation of buildings and equipment	15	15	15	15	60	15				
2.3	Depletion	-	-	-	-	-	-				
2.4	Amortization of deferred charges and intangible assets	-	-	-	-	-	-				
	Interest on:										
2.6	Short-term loans	17	17	16	16	66	16				
2.7	Long-term debt	3	3	3	3	12	4				
2.11	Materials, labour and other expenses	1,623	1,559	1,760	1,720	6,662	1,743				
2	Total operating expenses	1,658	1,594	1,794	1,754	6,800	1,778				
3	Operating income (loss)	97	70	117	97	381	122				
	Other income:										
	Dividends from:										
4.1	Canadian corporations	-	-	-	-	-	-				
4.2	Foreign corporations	-	-	-	-	-	-				
4.3	Interest	5	5	4	4	18	4				
4.4	Gains (losses) on the translation of foreign currency	-	-	-	1	1	-				
4.5	Gains (losses) on sale of assets	1	1	1	1	4	1				
4.6	All other income	1	1	2	1	5	2				
4	Total other income	7	7	7	7	28	7				
5	Income (loss) before provision for income taxes	104	77	124	104	409	129				
	Provision for income and other corporation taxes:										
6	Current	31	24	40	31	126	41				
7	Deferred	-	-	-	1	1	-				
8.1	Net income (loss) before extraordinary items	73	53	84	72	282	88				
8.2	Extraordinary gains (losses)	-	-	-	-	-	-				
8.3	Income tax related thereto	-	-	-	-	-	-				
8	Net income (loss) for period	73	53	84	72	282	88				
10	Base profit	118	91	138	117	464	143				
	Selected items, seasonally adjusted:										
13	Sales of goods and services	1,760	1,685	1,861	1,875	7,181	1,904				
14	Operating income (loss)	93	72	109	107	381	118				
15	Income (loss) before provision for income taxes	101	79	116	113	409	125				
16	Net income (loss) for period	71	54	79	78	282	85				
17	Base profit	115	92	130	127	464	139				

TABLE 57. Wood Industries - TABLEAU 57. Bois

État des revenus et dépenses

Estimation pour l'univers intégral des corporations

1988					1989					CANSIM 004834	Série	
I	II	III	IV	Annuel	I	II	III	IV	Annuel			
millions de dollars												
3,265	3,468	3,374	3,393	13,500	3,293						Ventes de biens et de services	1
											Frais d'exploitation:	
90	91	94	96	371	96						Amortissement des bâtiments et du matériel	2.2
5	5	9	8	27	7						Provision pour épuisement	2.3
3	2	1	1	7	-						Amortissement d'actif transitoire et d'immobilisations incorporelles	2.4
											Intérêt versé:	
17	18	16	14	65	17						Dettes à court terme	2.6
58	59	60	62	239	65						Dettes à long terme	2.7
2,898	3,083	3,032	3,104	12,117	2,992						Matières premières, main d'oeuvre et autres frais	2.11
3,071	3,258	3,212	3,285	12,826	3,177						Total, frais d'exploitation	2
194	210	162	108	674	116						Revenus (pertes) d'exploitation	3
											Autres revenus:	
1	9	15	2	27	2						Dividendes reçus de:	
-	-	-	-	-	-						Sociétés canadiennes	4.1
											Sociétés étrangères	4.2
22	19	21	18	80	15						Intérêt reçu	4.3
2	2	-	1	5	1						Gains (pertes) sur la conversion des comptes exprimés en devises étrangères	4.4
5	5	5	11	26	2						Gains (pertes) sur réalisation d'actif	4.5
6	6	6	5	23	5						Tous les autres revenus	4.6
36	41	47	37	161	25						Total, autres revenus	4
230	251	209	145	835	141						Bénéfice net (perte nette) avant impôts sur le revenu	5
											Impôts sur le revenu des sociétés:	
49	59	50	22	180	39						Exigibles	6
40	38	27	31	136	19						Différés	7
141	154	132	92	519	83						Bénéfice net (perte nette) avant pertes et profits exceptionnels	8.1
6	1	2	2	11	-4						Pertes et profits exceptionnels	8.2
2	-	5	-3	4	5						Impôts sur le revenu applicable	8.3
149	155	139	91	534	84						Bénéfice net (perte nette) pour la période observée	8
320	333	293	236	1,182	239						Bénéfices de base	10
											Certains postes corrigés des variations saisonnières:	
3,363	3,349	3,351	3,437	13,500	3,388						Ventes de biens et de services	13
209	179	150	136	674	128						Revenus (pertes) d'exploitation	14
251	220	198	166	835	159						Bénéfice net (perte nette) avant impôts sur le revenu	15
161	137	133	103	534	94						Bénéfice net (perte nette) pour la période observée	16
340	303	282	257	1,182	256						Bénéfices de base	17

TABLE 58. Furniture Industries - TABLEAU 58. Meuble

Balance Sheet

Companies having \$10 million or more of total assets

Series	CANSIM 004835	1988				1989			
		I	II	III	IV	I	II	III	IV
millions of dollars									
Assets:									
1.1.1	Cash on hand and demand deposits	27	32	42	49	25			
1.1.2	Short-term loans and advances to affiliated companies	19	17	17	17	12			
1.1.3	Temporary investments	15	19	18	17	33			
1.1.4	Accounts receivable	206	220	217	204	211			
1.1.5	Inventories	200	198	204	203	209			
1.1.6	Other current assets	16	13	13	12	14			
1.1	Total current assets	483	499	511	502	504			
1.2	Long-term intercorporate investments in affiliated companies	65	64	67	65	56			
1.3	Long-term investments	5	7	6	3	3			
1.4	Fixed assets (net)	271	271	280	281	283			
1.5	Other assets	18	18	18	18	17			
1	Total assets	842	859	882	869	863			
2	Accumulated allowance for depreciation	131	136	153	160	167			
Liabilities:									
Short-term loans:									
3.1.1.1	Bank loans	67	68	65	67	64			
3.1.1.2	From affiliated companies, directors and shareholders	19	19	26	18	20			
3.1.1.3	All other short-term loans and notes	15	22	23	24	24			
3.1.1.4	Accounts payable	141	155	161	143	151			
3.1.1.5	Portion of long-term debt payable within one year	14	14	14	14	14			
3.1.1.6	Other current liabilities	18	6	5	5	7			
3.1.1	Total current liabilities	274	284	294	271	280			
Long-term debt:									
3.1.2	Bonds, debentures and serial notes	39	40	38	37	37			
3.1.3	Mortgages and agreements of sale	10	10	10	7	10			
3.1.4	Loans from affiliated companies	84	78	77	81	82			
3.1.5	Loans from chartered banks	77	80	79	78	75			
3.1.6	Other long-term debt	20	27	26	27	17			
3.1.7	Less: Portion of long-term debt payable within one year	-14	-14	-14	-14	-14			
3.1.8	Other liabilities:								
3.1.8	Deferred income taxes	19	18	21	22	23			
3.1.9	All other liabilities	10	9	8	9	10			
3.1	Total liabilities	519	532	539	518	520			
Shareholders' equity:									
3.2.1	Share capital	120	120	120	121	122			
3.2.1.1	Preferred shares	20	20	22	22	22			
3.2.1.2	Common shares	100	100	98	99	100			
3.2.2	Contributed surplus	26	24	24	26	17			
Retained earnings (deficit) and reserves:									
3.2.3.1	Balance at beginning of period	186	174	180	195	199			
3.2.3.2	Prior period adjustments	-	-	-	-	-			
3.2.3.3	Net income (loss) for the period	4	11	12	10	9			
3.2.3.4	Corporations employing the equity method	-	-	-	-	-			
3.2.3.5	Cash dividends declared	-2	-1	-6	-	-1			
3.2.3.6	Transfers to/from contributed surplus and share capital (including stock dividends)	-	-	-	-	-			
3.2.3.7	Other adjustments	-14	-4	9	-6	-8			
3.2.3	Balance at end of period	174	180	195	199	199			
3.2.4	Appraisals and other equity	3	3	4	5	5			
3.2	Total shareholders' equity	323	327	343	351	343			
3	Total liabilities and shareholders' equity	842	859	882	869	863			

See footnote(s) at end of statistical tables.

TABLE 59. Paper and Allied Industries and Forestry(1,2)
TABLEAU 59. Papeterie et produits connexes et exploitation forestière(1,2)

Bilan

Société dont l'actif total est de \$10 millions ou plus

1988				1989				CANSIM 004838	Serie
I	II	III	IV	I	II	III	IV		
millions de dollars									
554	647	655	565	287				Actif:	
180	75	75	74	175				Encaisse et dépôts à demande 1.1.1	
450	420	741	737	792				Prêts et avances à court terme aux sociétés affiliées 1.1.2	
4,041	4,210	4,307	3,995	4,087				Placements temporaires 1.1.3	
3,746	3,664	3,809	3,918	4,062				Débiteurs 1.1.4	
183	201	208	199	213				Stocks 1.1.5	
								Autres disponibilités 1.1.6	
9,154	9,217	9,795	9,488	9,616				Total des disponibilités 1.1	
2,229	2,889	2,958	4,055	4,359				Placements à long terme dans les sociétés apparentées 1.2	
204	490	204	233	218				Placements à long terme 1.3	
15,665	16,237	16,688	18,196	18,694				Immobilisations (nettes) 1.4	
488	552	569	545	655				Tous les autres éléments d'actif 1.5	
27,740	29,385	30,214	32,517	33,542				Total de l'actif 1	
9,950	10,151	10,448	10,600	10,694				Provision accumulée pour amortissement et épuisement 2	
								Passif:	
472	427	431	308	297				Emprunts à court terme:	
127	205	203	294	345				Emprunts bancaires 3.1.1.1	
86	176	112	140	230				Auprès de sociétés affiliées, directeurs et actionnaires 3.1.1.2	
								Tous les autres emprunts à court terme 3.1.1.3	
3,131	3,342	3,529	3,650	3,445				Créanciers 3.1.1.4	
400	432	455	477	474				Partie de la dette à long terme exigible en moins d'un an 3.1.1.5	
116	124	134	137	137				Autres exigibilités 3.1.1.6	
4,332	4,706	4,864	5,006	4,928				Total des exigibilités 3.1.1	
2,518	2,385	2,533	2,935	2,751				Dettes à long terme:	
59	56	54	48	50				Obligations garanties ou non et obligations remboursables par série 3.1.2	
1,627	1,725	1,662	2,904	3,353				Hypothèques et contrats de vente 3.1.3	
2,431	2,899	2,967	2,953	2,742				Emprunts de sociétés affiliées 3.1.4	
691	753	624	788	1,285				Emprunts auprès de banques à charte 3.1.5	
-400	-432	-455	-477	-474				Autres dettes à long terme 3.1.6	
								Moins: Partie de la dette à long terme exigible en moins d'un an 3.1.7	
3,138	3,283	3,415	3,610	3,775				Autres éléments de passif:	
613	649	676	690	703				Impôts sur le revenu différés 3.1.8	
								Tous les autres éléments de passif 3.1.9	
15,009	16,024	16,340	18,457	19,113				Total du passif 3.1	
								Avoir des actionnaires:	
5,102	5,616	5,601	6,330	6,438				Capital-actions 3.2.1	
1,312	1,318	1,281	1,285	1,574				Actions privilégiées 3.2.1.1	
3,790	4,298	4,320	5,045	4,864				Actions ordinaires 3.2.1.2	
814	807	809	678	681				Surplus d'apport 3.2.2	
6,481	6,687	6,815	7,341	6,948				Bénéfices non répartis (déficit) et les réserves:	
-	-	-	-	-				Solde au début de l'exercice 3.2.3.1	
602	859	678	604	541				Redressements de périodes antérieures 3.2.3.2	
12	23	39	29	32				Bénéfice net (perte nette) pour la période observée 3.2.3.3	
-135	-723	-167	-431	-207				Corporations utilisant la méthode comptabilisation 3.2.3.4	
-	7	-	5	3				Dividendes déclarés en espèces 3.2.3.5	
								Virements au surplus d'apport et capital-actions (y compris les dividendes en actions) 3.2.3.6	
-273	-38	-24	-600	-106				Autres redressements 3.2.3.7	
6,687	6,815	7,341	6,948	7,211				Solde à la fin de l'exercice 3.2.3	
128	123	123	104	99				Excédent de la valeur d'expertise et autres avoirs 3.2.4	
12,731	13,361	13,874	14,060	14,429				Total de l'avoir des actionnaires 3.2	
27,740	29,385	30,214	32,517	33,542				Total du passif et de l'avoir des actionnaires 3	

Voir note(s) à la fin des tableaux statistiques.

TABLE 60. Furniture Industries – TABLEAU 60. Meuble

Statement of Income

Companies having \$10 million or more of total assets

Series	CANSIM 004836	1988					1989				
		I	II	III	IV	Annual	I	II	III	IV	Annual
millions of dollars											
1	Sales of goods and services	302	323	335	353	1,313	356				
	Operation expenses:										
2.2	Depreciation of buildings and equipment	6	6	6	7	25	6				
2.3	Depletion	-	-	-	-	-	-				
2.4	Amortization of deferred charges and intangible assets	-	-	-	-	-	-				
	Interest on:										
2.6	Short-term loans	2	2	2	3	9	3				
2.7	Long-term debt	4	4	5	4	17	5				
2.11	Materials, labour and other expenses	284	293	307	327	1,211	330				
2	Total operating expenses	296	305	320	341	1,262	344				
3	Operating income (loss)	6	18	15	12	51	12				
	Other income:										
	Dividends from:										
4.1	Canadian corporations	-	-	-	-	-	1				
4.2	Foreign corporations	-	-	-	-	-	-				
4.3	Interest	1	1	1	1	4	2				
4.4	Gains (losses) on the translation of foreign currency	-	1	-	-	1	-				
4.5	Gains (losses) on sale of assets	-	-	-	-	-	-				
4.6	All other income	2	-	3	2	7	-				
4	Total other income	3	2	4	3	12	3				
5	Income (loss) before provision for income taxes	9	20	19	15	63	15				
	Provision for income and other corporation taxes:										
6	Current	5	9	5	4	23	6				
7	Deferred	-	-	2	1	3	-				
8.1	Net income (loss) before extraordinary items	4	11	12	10	37	9				
8.2	Extraordinary gains (losses)	-	-	-	-	-	-				
8.3	Income tax related thereto	-	-	-	-	-	-				
8	Net income (loss) for period	4	11	12	10	37	9				
10	Base profit	15	25	25	22	87	20				
	Capital expenditures:										
19.1	Land	-	-	-	-	-	-				
19.2	Depreciable assets	8	6	8	10	32	11				
19.3	Depletable assets	-	-	-	-	-	-				
19	Total capital expenditures	8	6	8	10	32	11				
	Selected items, seasonally adjusted:										
13	Sales of goods and services	302	325	337	349	1,313	356				
14	Operating income (loss)	7	19	14	11	51	13				
15	Income (loss) before provision for income taxes	11	19	19	14	63	17				
16	Net income (loss) for period	5	10	12	10	37	11				
17	Base profit	17	26	24	20	87	22				

See footnote(s) at end of statistical tables.

TABLE 61. Paper and Allied Industries and Forestry(1)
TABLEAU 61. Papier et produits connexes et exploitation forestière(1)

État des revenus et dépenses

Société dont l'actif total est de \$10 millions ou plus

1988					1989					CANSIM 004839	Série	
I	II	III	IV	Annuel	I	II	III	IV	Annuel			
millions de dollars												
7,010	7,376	7,342	7,323	29,051	7,145						Ventes de biens et de services	1
											Frais d'exploitation:	
298	301	288	321	1,208	327						Amortissement des bâtiments et du matériel	2.2
10	14	20	11	55	16						Provision pour épuisement	2.3
9	5	8	8	30	11						Amortissement d'actif transitoire et d'immobilisations incorporelles	2.4
											Intérêt versé:	
25	29	34	27	115	27						Dette à court terme	2.6
125	114	139	181	559	167						Dette à long terme	2.7
5,554	5,852	5,849	5,914	23,169	5,834						Matières premières, main d'oeuvre et autres frais	2.11
6,021	6,315	6,338	6,462	25,136	6,382						Total, frais d'exploitation	2
989	1,061	1,004	861	3,915	763						Revenus (pertes) d'exploitation	3
											Autres revenus:	
5	17	12	22	56	11						Dividendes reçus de:	
4	7	8	3	22	4						Sociétés canadiennes	4.1
											Sociétés étrangères	4.2
26	30	36	34	126	36						Intérêt reçu	4.3
-29	-2	9	6	-16	15						Gains (pertes) sur la conversion des comptes exprimés en devises étrangères	4.4
-5	17	15	5	32	2						Gains (pertes) sur réalisation d'actif	4.5
12	7	11	13	43	6						Tous les autres revenus	4.6
13	76	91	83	263	74						Total, autres revenus	4
1,002	1,137	1,095	944	4,178	837						Bénéfice net (perte nette) avant impôts sur le revenu	5
											Impôts sur le revenu des sociétés:	
245	245	267	185	942	176						Exigibles	6
151	189	149	177	666	145						Différés	7
606	703	679	582	2,570	516						Bénéfice net (perte nette) avant pertes et profits exceptionnels	8.1
-16	146	9	-10	129	34						Pertes et profits exceptionnels	8.2
12	10	-10	32	44	-9						Impôts sur le revenu applicable	8.3
602	859	678	604	2,743	541						Bénéfice net (perte nette) pour la période observée	8
1,348	1,425	1,375	1,251	5,399	1,163						Bénéfices de base	10
											Depenses en immobilisations:	
2	-	4	13	19	14						Terrains	19.1
479	657	718	1,020	2,874	868						Actif amortissable	19.2
2	4	7	15	28	3						Actif épuisable	19.3
483	661	729	1,048	2,921	885						Total, dépenses en immobilisations	19
7,113	7,184	7,324	7,430	29,051	7,246						Certains postes corrigés des variations saisonnières:	
1,036	1,015	994	870	3,915	810						Ventes de biens et de services	13
1,049	1,085	1,097	947	4,178	882						Revenus (pertes) d'exploitation	14
641	823	679	600	2,743	578						Bénéfice net (perte nette) avant impôts sur le revenu	15
1,390	1,370	1,380	1,259	5,399	1,204						Bénéfice net (perte nette) pour la période observée	16
											Bénéfices de base	17

Voir note(s) à la fin des tableaux statistiques.

TABLE 62. Furniture Industries - TABLEAU 62. Meuble

Statement of Income

Estimate for entire universe of corporations

Series	CANSIM 004837	1988					1989				
		I	II	III	IV	Annual	I	II	III	IV	Annual
millions of dollars											
1	Sales of goods and services	1,114	1,177	1,169	1,228	4,688	1,226				
	Operation expenses:										
2.2	Depreciation of buildings and equipment	17	17	17	18	69	17				
2.3	Depletion	-	-	-	-	-	-				
2.4	Amortization of deferred charges and intangible assets	-	-	-	-	-	-				
	Interest on:										
2.6	Short-term loans	8	8	8	9	33	9				
2.7	Long-term debt	9	9	10	9	37	10				
2.11	Materials, labour and other expenses	1,057	1,106	1,104	1,162	4,429	1,156				
2	Total operating expenses	1,091	1,140	1,139	1,198	4,568	1,192				
3	Operating income (loss)	23	37	30	30	120	34				
	Other income:										
	Dividends from:										
4.1	Canadian corporations	-	-	-	-	-	1				
4.2	Foreign corporations	-	-	-	-	-	-				
4.3	Interest	2	2	2	2	8	3				
4.4	Gains (losses) on the translation of foreign currency	-	1	-	-	1	-				
4.5	Gains (losses) on sale of assets	1	1	1	1	4	1				
4.6	All other income	7	5	8	7	27	5				
4	Total other income	10	9	11	10	40	10				
5	Income (loss) before provision for income taxes	33	46	41	40	160	44				
	Provision for income and other corporation taxes:										
6	Current	12	17	12	12	53	15				
7	Deferred	-	-	2	1	3	-				
8.1	Net income (loss) before extraordinary items	21	29	27	27	104	29				
8.2	Extraordinary gains (losses)	-	-	-	-	-	-				
8.3	Income tax related thereto	-	-	-	-	-	-				
8	Net income (loss) for period	21	29	27	27	104	29				
10	Base profit	49	61	57	57	224	59				
	Selected items, seasonally adjusted:										
13	Sales of goods and services	1,131	1,179	1,185	1,193	4,688	1,241				
14	Operating income (loss)	28	39	31	22	120	39				
15	Income (loss) before provision for income taxes	39	47	43	31	160	50				
16	Net income (loss) for period	25	30	28	21	104	34				
17	Base profit	54	64	57	49	224	64				

See footnote(s) at end of statistical tables.

TABLE 63. Paper and Allied Industries and Forestry(1)
TABLEAU 63. Papier et produits connexes et exploitation forestière(1)

Etat des revenus et dépenses

Estimation pour l'univers integral des corporations

1988					1989					CANSIM 004840	Série	
I	II	III	IV	Annuel	I	II	III	IV	Annuel			
millions de dollars												
8,201	8,666	8,613	8,708	34,188	8,424						Ventes de biens et de services	1
											Frais d'exploitation:	
347	349	338	368	1,402	377						Amortissement des bâtiments et du matériel	2.2
10	14	20	11	55	16						Provision pour épuisement	2.3
9	5	8	8	30	11						Amortissement d'actif transitoire et d'immobilisations incorporelles	2.4
											Intérêt versé:	
31	36	43	37	147	35						Dette à court terme	2.6
139	129	155	193	616	177						Dette à long terme	2.7
6,640	7,022	7,008	7,185	27,855	7,020						Matières premières, main d'oeuvre et autres frais	2.11
7,176	7,555	7,572	7,802	30,105	7,636						Total, frais d'exploitation	2
1,025	1,111	1,041	906	4,083	788						Revenus (pertes) d'exploitation	3
											Autres revenus:	
6	18	13	23	60	12						Dividendes reçus de:	
4	7	8	3	22	4						Sociétés canadiennes	4.1
											Sociétés étrangères	4.2
32	34	41	37	144	39						Intérêt reçu	4.3
-29	-2	9	6	-16	15						Gains (pertes) sur la conversion des comptes exprimés en devises étrangères	4.4
1	23	21	11	56	8						Gains (pertes) sur réalisation d'actif	4.5
24	21	24	27	96	20						Tous les autres revenus	4.6
38	101	116	107	362	98						Total, autres revenus	4
1,063	1,212	1,157	1,013	4,445	886						Bénéfice net (perte nette) avant impôts sur le revenu	5
											Impôts sur le revenu des sociétés:	
265	270	290	202	1,027	189						Exigibles	6
151	189	149	177	666	145						Différés	7
647	753	718	634	2,752	552						Bénéfice net (perte nette) avant pertes et profits exceptionnels	8.1
-16	146	9	-10	129	34						Pertes et profits exceptionnels	8.2
12	10	-10	32	44	-9						Impôts sur le revenu applicable	8.3
643	909	717	656	2,925	577						Bénéfice net (perte nette) pour la période observée	8
1,451	1,541	1,480	1,360	5,832	1,255						Bénéfices de base	10
											Certains postes corrigés des variations saisonnières:	
8,354	8,436	8,598	8,800	34,188	8,574						Ventes de biens et de services	13
1,077	1,062	1,034	910	4,083	841						Revenus (pertes) d'exploitation	14
1,110	1,157	1,164	1,014	4,445	931						Bénéfice net (perte nette) avant impôts sur le revenu	15
682	870	724	649	2,925	613						Bénéfice net (perte nette) pour la période observée	16
1,502	1,479	1,485	1,366	5,832	1,305						Bénéfices de base	17

Voir note(s) à la fin des tableaux statistiques.

TABLE 64. Printing, Publishing and Allied Industries(1) - TABLEAU 64. Imprimerie, édition et industries connexes(1)

Balance Sheet

Companies having \$10 million or more of total assets

Series	CANSIM 004841	1988				1989			
		I	II	III	IV	I	II	III	IV
millions of dollars									
Assets:									
1.1.1	Cash on hand and demand deposits	54	81	106	134	82			
1.1.2	Short-term loans and advances to affiliated companies	80	130	139	243	241			
1.1.3	Temporary investments	401	309	333	355	371			
1.1.4	Accounts receivable	1,110	1,195	1,159	1,255	1,229			
1.1.5	Inventories	659	686	710	699	703			
1.1.6	Other current assets	198	206	218	236	260			
1.1	Total current assets	2,502	2,607	2,665	2,922	2,886			
1.2	Long-term intercorporate investments in affiliated companies	3,349	3,982	4,142	5,900	5,802			
1.3	Long-term investments	148	150	151	124	118			
1.4	Fixed assets (net)	1,661	1,687	1,722	1,805	1,852			
1.5	Other assets	540	553	584	631	700			
1	Total assets	8,200	8,979	9,264	11,382	11,358			
2	Accumulated allowance for depreciation and depletion	1,271	1,301	1,346	1,289	1,348			
Liabilities:									
Short-term loans:									
3.1.1.1	Bank loans	485	612	646	600	632			
3.1.1.2	From affiliated companies, directors and shareholders	129	141	128	109	135			
3.1.1.3	All other short-term loans and notes	237	291	334	698	920			
3.1.1.4	Accounts payable	1,157	1,162	1,240	1,382	935			
3.1.1.5	Portion of long-term debt payable within one year	73	81	82	85	101			
3.1.1.6	Other current liabilities	108	109	114	120	126			
3.1.1	Total current liabilities	2,189	2,396	2,544	2,994	2,849			
Long-term debt:									
3.1.2	Bonds, debentures and serial notes	323	307	299	309	333			
3.1.3	Mortgages and agreements of sale	66	70	36	35	29			
3.1.4	Loans from affiliated companies	493	595	523	487	644			
3.1.5	Loans from chartered banks	371	729	822	792	846			
3.1.6	Other long-term debt	69	126	162	156	106			
3.1.7	Less: Portion of long-term debt payable within one year	-73	-81	-82	-85	-101			
3.1.8	Other liabilities:								
	Deferred income taxes	252	266	283	294	300			
3.1.9	All other liabilities	101	125	126	134	139			
3.1	Total liabilities	3,791	4,533	4,713	5,116	5,145			
Shareholders' equity:									
3.2.1	Share capital	1,658	1,683	1,781	1,798	1,860			
3.2.1.1	Preferred shares	64	65	65	62	57			
3.2.1.2	Common shares	1,594	1,618	1,716	1,736	1,803			
3.2.2	Contributed surplus	62	62	62	135	127			
Retained earnings (deficit) and reserves:									
3.2.3.1	Balance at beginning of period	2,245	2,691	2,703	2,710	4,335			
3.2.3.2	Prior period adjustments	-	-	-	-	-			
3.2.3.3	Net income (loss) for the period	584	173	111	350	91			
3.2.3.4	Corporations employing the equity method	-29	30	10	-51	1			
3.2.3.5	Cash dividends declared	-94	-165	-108	-106	-105			
3.2.3.6	Transfers to/from contributed surplus and share capital (including stock dividends)	-	-	-	-	-			
3.2.3.7	Other adjustments	-15	-26	-6	1,432	-93			
3.2.3	Balance at end of period	2,691	2,703	2,710	4,335	4,229			
3.2.4	Appraisals and other equity	-2	-2	-2	-2	-3			
3.2	Total shareholders' equity	4,409	4,446	4,551	6,266	6,213			
3	Total liabilities and shareholders' equity	8,200	8,979	9,264	11,382	11,358			

See footnote(s) at end of statistical tables.

TABLE 65. Primary Metal Industries(1) – TABLEAU 65. Industrie métallique primaire(1)

Bilan

Société dont l'actif total est de \$10 millions ou plus

1988				1989				CANSIM 004844	Série
I	II	III	IV	I	II	III	IV		
millions de dollars									
400	437	266	211	117				Actif:	
259	163	228	457	225				Encaisse et dépôts à demande 1.1.1	
570	660	368	555	235				Prêts et avances à court terme aux sociétés affiliées 1.1.2	
2,224	2,436	2,505	2,096	2,567				Placements temporaires 1.1.3	
2,633	2,913	3,008	3,232	3,127				Débiteurs 1.1.4	
90	110	127	117	122				Stocks 1.1.5	
								Autres disponibilités 1.1.6	
6,176	6,719	6,502	6,668	6,393				Total des disponibilités 1.1	
2,927	3,031	3,591	3,881	4,155				Placements à long terme dans les sociétés apparentées 1.2	
50	3	45	57	51				Placements à long terme 1.3	
9,376	9,386	9,435	9,641	9,667				Immobilisations (nettes) 1.4	
353	359	373	347	385				Tous les autres éléments d'actif 1.5	
18,882	19,498	19,946	20,594	20,651				Total de l'actif 1	
7,211	7,372	7,544	7,703	7,873				Provision accumulée pour amortissement et épusement 2	
								Passif:	
166	228	231	220	263				Emprunts à court terme:	
261	239	276	333	308				Emprunts bancaires 3.1.1.1	
180	189	385	378	408				Auprès de sociétés affiliées, directeurs et actionnaires 3.1.1.2	
								Tous les autres emprunts à court terme 3.1.1.3	
1,960	2,194	2,148	2,299	2,187				Créanciers 3.1.1.4	
63	63	60	60	60				Partie de la dette à long terme exigible en moins d'un an 3.1.1.5	
99	107	118	118	118				Autres exigibilités 3.1.1.6	
2,729	3,020	3,218	3,408	3,344				Total des exigibilités 3.1.1	
2,390	2,390	2,574	2,521	2,482				Dettes à long terme:	
56	57	55	53	52				Obligations garanties ou non et obligations remboursables par série 3.1.2	
272	288	236	248	344				Hypothèques et contrats de vente 3.1.3	
686	708	722	779	508				Emprunts de sociétés affiliées 3.1.4	
26	16	102	40	47				Emprunts auprès de banques à charte 3.1.5	
-63	-63	-60	-60	-60				Autres dettes à long terme 3.1.6	
								Moins: Partie de la dette à long terme exigible en moins d'un an 3.1.7	
1,803	1,900	2,006	2,186	2,225				Autres éléments de passif:	
942	948	889	887	944				Impôts sur le revenu différés 3.1.8	
								Tous les autres éléments de passif 3.1.9	
8,841	9,264	9,742	10,062	9,886				Total du passif 3.1	
								Avoir des actionnaires:	
4,337	4,327	4,093	4,075	4,102				Capital-actions 3.2.1	
1,566	1,562	1,221	1,141	1,156				Actions privilégiées 3.2.1.1	
2,771	2,765	2,872	2,934	2,946				Actions ordinaires 3.2.1.2	
1,125	1,127	1,128	1,121	1,116				Surplus d'apport 3.2.2	
4,402	4,577	4,776	4,979	5,332				Bénéfices non répartis (déficit) et les réserves:	
-	-	-	-	-				Solde au début de l'exercice 3.2.3.1	
247	375	402	395	358				Redressements de périodes antérieures 3.2.3.2	
-2	13	17	26	4				Bénéfice net (perte nette) pour la période observée 3.2.3.3	
-100	-147	-80	-148	-140				Corporations utilisant la méthode comptabilisation 3.2.3.4	
3	2	-3	-1	1				Dividendes déclarés en espèces 3.2.3.5	
27	-44	-133	81	-13				Virements au surplus d'apport et capital-actions (y compris les dividendes en actions) 3.2.3.6	
								Autres redressements 3.2.3.7	
4,577	4,776	4,979	5,332	5,542				Solde à la fin de l'exercice 3.2.3	
2	4	4	4	5				Excédent de la valeur d'expertise et autres avoirs 3.2.4	
10,041	10,234	10,204	10,532	10,765				Total de l'avoir des actionnaires 3.2	
18,882	19,498	19,946	20,594	20,651				Total du passif et de l'avoir des actionnaires 3	

Voir note(s) à la fin des tableaux statistiques.

TABLE 66. Printing, Publishing and Allied Industries - TABLEAU 66. Imprimerie, édition et industries connexes

Statement of Income

Companies having \$10 million or more of total assets

Series	CANSIM 004842	1988					1989				
		I	II	III	IV	Annual	I	II	III	IV	Annual
millions of dollars											
1	Sales of goods and services	1,927	2,005	1,958	2,159	8,049	2,030				
	Operation expenses:										
2.2	Depreciation of buildings and equipment	52	51	54	52	209	55				
2.3	Depletion	-	-	-	-	-	-				
2.4	Amortization of deferred charges and intangible assets	4	4	5	4	17	5				
	Interest on:										
2.6	Short-term loans	8	11	12	14	45	10				
2.7	Long-term debt	35	43	45	52	175	68				
2.11	Materials, labour and other expenses	1,691	1,736	1,729	1,892	7,048	1,785				
2	Total operating expenses	1,790	1,845	1,845	2,014	7,494	1,923				
3	Operating income (loss)	137	160	113	145	555	107				
	Other income:										
	Dividends from:										
4.1	Canadian corporations	14	28	26	36	104	11				
4.2	Foreign corporations	459	18	5	75	557	2				
4.3	Interest	8	12	11	8	39	10				
4.4	Gains (losses) on the translation of foreign currency	-	-	2	-2	-	1				
4.5	Gains (losses) on sale of assets	1	1	2	2	6	1				
4.6	All other income	9	6	5	17	37	6				
4	Total other income	491	65	51	136	743	31				
5	Income (loss) before provision for income taxes	628	225	164	281	1,298	138				
	Provision for income and other corporation taxes:										
6	Current	67	80	56	58	261	49				
7	Deferred	8	4	8	8	28	3				
8.1	Net income (loss) before extraordinary items	553	141	100	215	1,009	86				
8.2	Extraordinary gains (losses)	39	32	15	188	274	7				
8.3	Income tax related thereto	-8	-	-4	-53	-65	-2				
6	Net income (loss) for period	584	173	111	350	1,218	91				
10	Base profit	669	251	193	301	1,414	185				
	Capital expenditures:										
19.1	Land	-	-	-	-	-	-				
19.2	Depreciable assets	58	65	88	114	325	88				
19.3	Depletable assets	-	-	-	-	-	-				
19	Total capital expenditures	58	65	88	114	325	88				
	Selected items, seasonally adjusted:										
13	Sales of goods and services	1,966	1,987	2,021	2,075	8,049	2,068				
14	Operating income (loss)	157	141	142	115	555	127				
15	Income (loss) before provision for income taxes	642	193	210	253	1,298	153				
16	Net income (loss) for period	592	140	144	342	1,218	99				
17	Base profit	677	224	236	277	1,414	193				

TABLE 67. Primary Metal Industries - TABLEAU 67. Industrie métallique primaire

Etat des revenus et dépenses

Société dont l'actif total est de \$10 millions ou plus

1988					1989					CANSIM 004845	Série	
I	II	III	IV	Annuel	I	II	III	IV	Annuel			
millions de dollars												
3,876	4,188	4,055	4,097	16,216	4,438						Ventes de biens et de services	1
											Frais d'exploitation:	
159	160	167	157	643	166						Amortissement des bâtiments et du matériel	2.2
1	1	5	1	8	3						Provision pour épuisement	2.3
1	1	1	1	4	1						Amortissement d'actif transitoire et d'immobilisations incorporelles	2.4
											Intérêt versé:	
3	6	10	13	32	12						Dette à court terme	2.6
86	82	85	88	341	82						Dette à long terme	2.7
3,271	3,430	3,240	3,343	13,284	3,651						Matières premières, main d'oeuvre et autres frais	2.11
3,521	3,680	3,508	3,603	14,312	3,915						Total, frais d'exploitation	2
355	508	547	494	1,904	523						Revenus (pertes) d'exploitation	3
											Autres revenus:	
12	2	8	9	31	4						Dividendes reçus de:	
7	47	6	27	87	26						Sociétés canadiennes	4.1
											Sociétés étrangères	4.2
13	16	23	18	70	16						Intérêt reçu	4.3
-34	-9	17	-4	-30	9						Gains (pertes) sur la conversion des comptes exprimés en devises étrangères	4.4
-1	-3	2	2	-	-3						Gains (pertes) sur réalisation d'actif	4.5
11	14	13	15	53	10						Tous les autres revenus	4.6
8	67	69	67	211	62						Total, autres revenus	4
363	575	616	561	2,115	585						Bénéfice net (perte nette) avant impôts sur le revenu	5
											Impôts sur le revenu des sociétés:	
56	104	122	78	360	123						Exigibles	6
71	99	104	99	373	60						Différés	7
236	372	390	384	1,382	402						Bénéfice net (perte nette) avant pertes et profits exceptionnels	8.1
11	-	7	2	20	-78						Pertes et profits exceptionnels	8.2
-	3	5	9	17	34						Impôts sur le revenu applicable	8.3
247	375	402	395	1,419	358						Bénéfice net (perte nette) pour la période observée	8
547	747	762	713	2,769	745						Bénéfices de base	10
											Dépenses en immobilisations:	
-	-	-	-	-	-						Terrains	19.1
172	205	215	347	939	209						Actif amortissable	19.2
2	1	-	2	5	4						Actif épuisable	19.3
174	206	215	349	944	213						Total, dépenses en immobilisations	19
3,848	4,035	4,106	4,227	16,216	4,409						Certains postes corrigés des variations saisonnières:	
367	452	539	546	1,904	535						Ventes de biens et de services	13
393	508	596	618	2,115	615						Revenus (pertes) d'exploitation	14
272	332	393	422	1,419	383						Bénéfice net (perte nette) avant impôts sur le revenu	15
569	684	750	766	2,769	767						Bénéfice net (perte nette) pour la période observée	16
											Bénéfices de base	17

TABLE 68. Printing, Publishing and Allied Industries - TABLEAU 68. Imprimerie, édition et industries connexes

Statement of Income

Estimate for entire universe of corporations

Series	CANSIM 004843	1988					1989				
		I	II	III	IV	Annual	I	II	III	IV	Annual
millions of dollars											
1	Sales of goods and services	3,350	3,489	3,406	3,656	13,901	3,529				
	Operation expenses:										
2.2	Depreciation of buildings and equipment	82	80	84	79	325	85				
2.3	Depletion	-	-	-	-	-	-				
2.4	Amortization of deferred charges and intangible assets	4	4	5	4	17	5				
	Interest on:										
2.6	Short-term loans	19	23	23	25	90	19				
2.7	Long-term debt	51	62	65	71	249	87				
2.11	Materials, labour and other expenses	2,918	3,016	3,013	3,216	12,163	3,109				
2	Total operating expenses	3,074	3,185	3,190	3,395	12,844	3,305				
3	Operating income (loss)	276	304	216	261	1,057	224				
	Other income:										
	Dividends from:										
4.1	Canadian corporations	14	28	26	36	104	11				
4.2	Foreign corporations	459	18	5	75	557	2				
4.3	Interest	13	17	16	12	58	15				
4.4	Gains (losses) on the translation of foreign currency	-	-	2	-2	-	1				
4.5	Gains (losses) on sale of assets	3	2	5	3	13	2				
4.6	All other income	17	15	12	26	70	15				
4	Total other income	506	80	66	150	802	46				
5	Income (loss) before provision for income taxes	782	384	282	411	1,859	270				
	Provision for income and other corporation taxes:										
6	Current	104	116	88	88	396	79				
7	Deferred	8	4	8	8	28	3				
8.1	Net income (loss) before extraordinary items	670	264	186	315	1,435	188				
8.2	Extraordinary gains (losses)	39	32	15	188	274	7				
8.3	Income tax related thereto	-8	-	-4	-53	-65	-2				
8	Net income (loss) for period	701	296	197	450	1,644	193				
10	Base profit	851	438	338	457	2,084	346				
	Selected items, seasonally adjusted:										
13	Sales of goods and services	3,423	3,462	3,473	3,543	13,901	3,597				
14	Operating income (loss)	301	284	253	219	1,057	249				
15	Income (loss) before provision for income taxes	799	358	335	367	1,859	287				
16	Net income (loss) for period	707	280	238	419	1,644	199				
17	Base profit	860	420	387	417	2,084	355				

TABLE 69. Primary Metal Industries - TABLEAU 69. Industries métallique primaire

Etat des revenus et dépenses

Estimation pour l'univers intégral des corporations

1988					1989					CANSIM 004846	Série	
I	II	III	IV	Annuel	I	II	III	IV	Annuel			
millions de dollars												
4,166	4,492	4,338	4,400	17,396	4,759						Ventes de biens et de services	1
Frais d'exploitation:												
164	166	172	163	665	173						Amortissement des bâtiments et du matériel	2.2
1	1	5	1	8	3						Provision pour épuisement	2.3
1	1	1	1	4	1						Amortissement d'actif transitoire et d'immobilisations incorporelles	2.4
Intérêt versé:												
5	8	12	15	40	15						Dettes à court terme	2.6
88	84	88	91	351	84						Dettes à long terme	2.7
3,544	3,715	3,506	3,625	14,390	3,952						Matières premières, main d'oeuvre et autres frais	2.11
3,803	3,975	3,784	3,896	15,458	4,228						Total, frais d'exploitation	2
363	517	554	504	1,938	531						Revenus (pertes) d'exploitation	3
Autres revenus:												
12	2	8	9	31	4						Dividendes reçus de:	
7	47	6	27	87	26						Sociétés canadiennes	4.1
											Sociétés étrangères	4.2
14	17	24	19	74	17						Intérêt reçu	4.3
-34	-9	17	-4	-30	9						Gains (pertes) sur la conversion des comptes exprimés en devises étrangères	4.4
-1	-3	2	2	-	-3						Gains (pertes) sur réalisation d'actif	4.5
13	16	14	17	60	12						Tous les autres revenus	4.6
11	70	71	70	222	65						Total, autres revenus	4
374	587	625	574	2,160	596						Bénéfice net (perte nette) avant impôts sur le revenu	5
Impôts sur le revenu des sociétés:												
61	110	126	84	381	128						Exigibles	6
71	99	104	99	373	60						Différés	7
242	378	395	391	1,406	408						Bénéfice net (perte nette) avant pertes et profits exceptionnels	8.1
11	-	7	2	20	-78						Pertes et profits exceptionnels	8.2
-	3	5	9	17	34						Impôts sur le revenu applicable	8.3
253	381	407	402	1,443	364						Bénéfice net (perte nette) pour la période observée	8
563	765	776	732	2,836	763						Bénéfices de base	10
Certains postes corrigés des variations saisonnières:												
4,136	4,325	4,399	4,536	17,396	4,728						Ventes de biens et de services	13
373	461	548	556	1,938	542						Revenus (pertes) d'exploitation	14
404	519	606	631	2,160	626						Bénéfice net (perte nette) avant impôts sur le revenu	15
277	338	399	429	1,443	388						Bénéfice net (perte nette) pour la période observée	16
583	700	768	785	2,836	783						Bénéfices de base	17

TABLE 70. Metal Fabricating Industries – TABLEAU 70. Produits métalliques

Balance Sheet

Companies having \$10 million or more of total assets

Series	CANSIM 004847	1988				1989			
		I	II	III	IV	I	II	III	IV
millions of dollars									
Assets:									
1.1.1	Cash on hand and demand deposits	129	234	206	126	115			
1.1.2	Short-term loans and advances to affiliated companies	393	486	315	326	329			
1.1.3	Temporary investments	131	143	184	369	289			
1.1.4	Accounts receivable	1,630	1,744	1,740	1,646	1,730			
1.1.5	Inventories	1,732	1,813	1,780	1,820	1,878			
1.1.6	Other current assets	59	61	66	65	68			
1.1	Total current assets	4,074	4,481	4,291	4,352	4,409			
1.2	Long-term intercorporate investments in affiliated companies	1,284	1,263	1,455	1,540	1,539			
1.3	Long-term investments	140	139	137	140	130			
1.4	Fixed assets (net)	1,898	1,944	1,938	1,965	1,970			
1.5	Other assets	190	196	218	328	421			
1	Total assets	7,586	8,023	8,039	8,325	8,469			
2	Accumulated allowance for depreciation and depletion	1,474	1,510	1,530	1,503	1,488			
Liabilities:									
Short-term loans:									
3.1.1.1	Bank loans	596	594	589	604	628			
3.1.1.2	From affiliated companies, directors and shareholders	154	159	200	199	149			
3.1.1.3	All other short-term loans and notes	94	101	113	110	139			
3.1.1.4	Accounts payable	1,272	1,356	1,300	1,345	1,270			
3.1.1.5	Portion of long-term debt payable within one year	99	111	125	138	138			
3.1.1.6	Other current liabilities	127	140	156	173	170			
3.1.1	Total current liabilities	2,342	2,461	2,483	2,569	2,494			
Long-term debt:									
3.1.2	Bonds, debentures and serial notes	329	282	286	288	314			
3.1.3	Mortgages and agreements of sale	39	73	70	68	74			
3.1.4	Loans from affiliated companies	145	155	148	151	230			
3.1.5	Loans from chartered banks	569	561	505	618	725			
3.1.6	Other long-term debt	257	289	289	281	261			
3.1.7	Less: Portion of long-term debt payable within one year	-99	-111	-125	-138	-138			
Other liabilities:									
3.1.8	Deferred income taxes	250	262	281	288	282			
3.1.9	All other liabilities	77	87	96	106	101			
3.1	Total liabilities	3,909	4,059	4,033	4,231	4,343			
Shareholders' equity:									
3.2.1	Share capital	1,918	2,111	2,109	2,241	2,329			
3.2.1.1	Preferred shares	751	728	727	724	711			
3.2.1.2	Common shares	1,167	1,383	1,382	1,517	1,618			
3.2.2	Contributed surplus	49	46	56	56	58			
Retained earnings (deficit) and reserves:									
3.2.3.1	Balance at beginning of period	1,562	1,701	1,798	1,832	1,788			
3.2.3.2	Prior period adjustments	-	-	-	-	-			
3.2.3.3	Net income (loss) for the period	84	133	159	46	39			
3.2.3.4	Corporations employing the equity method	-7	-	-58	-5	-22			
3.2.3.5	Cash dividends declared	-48	-45	-35	-65	-65			
3.2.3.6	Transfers to/from contributed surplus and share capital (including stock dividends)	-	-5	-10	-4	4			
3.2.3.7	Other adjustments	110	14	-22	-16	-8			
3.2.3	Balance at end of period	1,701	1,798	1,832	1,788	1,736			
3.2.4	Appraisals and other equity	9	9	9	9	3			
3.2	Total shareholders' equity	3,677	3,964	4,006	4,094	4,126			
3	Total liabilities and shareholders' equity	7,586	8,023	8,039	8,325	8,469			

See footnoter(s) at end of statistical tables.

TABLE 71. Electrical Products Industries(1) - TABLEAU 71. Produits électriques(1)

Bilan

Société dont l'actif total est de \$10 millions ou plus

1988				1989				CANSIM 004856	Série
I	II	III	IV	I	II	III	IV		
millions de dollars									
265	357	237	347	240					Actif:
308	308	242	217	368					Encaisse et dépôts à demande 1.1.1
837	736	498	384	310					Prêts et avances à court terme aux sociétés affiliées 1.1.2
2.888	2.932	3.104	3.186	3.472					Placements temporaires 1.1.3
2.875	3.057	3.077	3.141	3.141					Débiteurs 1.1.4
135	92	90	129	146					Stocks 1.1.5
									Autres disponibilités 1.1.6
7,308	7,482	7,248	7,404	7,677					Total des disponibilités 1.1
3,498	3,748	4,767	4,392	4,375					Placements à long terme dans les sociétés apparentées 1.2
47	35	298	312	328					Placements à long terme 1.3
2,474	2,369	2,424	2,541	2,595					Immobilisations (nettes) 1.4
159	109	106	240	277					Tous les autres éléments d'actif 1.5
13,486	13,743	14,843	14,889	15,252					Total de l'actif 1
2,423	2,415	2,499	2,537	2,612					Provision accumulée pour amortissement et épuisement 2
					Passif:				
437	450	530	507	649					Emprunts à court terme:
312	299	296	315	297					Emprunts bancaires 3.1.1.1
862	1,060	1,173	733	775					Après de sociétés affiliées, directeurs et actionnaires 3.1.1.2
									Tous les autres emprunts à court terme 3.1.1.3
2,447	2,419	2,380	2,510	2,852					Créanciers 3.1.1.4
30	35	37	37	44					Partie de la dette à long terme exigible en moins d'un an 3.1.1.5
428	615	669	661	513					Autres exigibilités 3.1.1.6
4,516	4,878	5,085	4,763	5,130					Total des exigibilités 3.1.1
					Dettes à long terme:				
515	527	535	630	621					Obligations garanties ou non et obligations remboursables par série 3.1.2
12	16	12	19	19					Hypothèques et contrats de vente 3.1.3
372	258	457	626	607					Emprunts de sociétés affiliées 3.1.4
201	210	810	711	527					Emprunts auprès de banques à charte 3.1.5
153	134	115	107	103					Autres dettes à long terme 3.1.6
-30	-35	-37	-37	-44					Moins: Partie de la dette à long terme exigible en moins d'un an 3.1.7
					Autres éléments de passif:				
233	239	263	286	294					Impôts sur le revenu différés 3.1.8
272	325	359	362	410					Tous les autres éléments de passif 3.1.9
6,244	6,552	7,599	7,467	7,667					Total du passif 3.1
					Avoir des actionnaires:				
3,116	3,139	2,887	2,936	2,982					Capital-actions 3.2.1
608	577	613	613	620					Actions privilégiées 3.2.1.1
2,508	2,562	2,274	2,323	2,362					Actions ordinaires 3.2.1.2
177	107	152	177	154					Surplus d'apport 3.2.2
4,049	3,935	3,931	4,189	4,292					Bénéfices non répartis (déficit) et les réserves:
-	-	-	-	-					Solde au début de l'exercice 3.2.3.1
141	141	157	349	102					Redressements de périodes antérieures 3.2.3.2
-16	5	2	-3	-1					Bénéfice net (perte nette) pour la période observée 3.2.3.3
-140	-72	-86	-278	-68					Corporations utilisant la méthode comptabilisation 3.2.3.4
-3	-	260	-21	54					Dividendes déclarés en espèces 3.2.3.5
-96	-78	-75	56	53					Virements au surplus d'apport et capital-actions (y compris dividendes en actions) 3.2.3.6
3,935	3,931	4,189	4,292	4,432					Autres redressements 3.2.3.7
14	14	16	17	17					Solde à la fin de l'exercice 3.2.3
7,242	7,191	7,244	7,422	7,585					Excédent de la valeur d'expertise et autres avoirs 3.2.4
13,486	13,743	14,843	14,889	15,252					Total de l'avoir des actionnaires 3.2
					Total du passif et de l'avoir des actionnaires 3				

Voir note(s) à la fin des tableaux statistiques.

TABLE 72. Metal Fabricating Industries - TABLEAU 72. Produits métalliques

Statement of Income

Companies having \$10 million or more of total assets

Series	CANSIM 004848	1988					1989				
		I	II	III	IV	Annual	I	II	III	IV	Annual
millions of dollars											
1	Sales of goods and services	2,021	2,272	2,279	2,240	8,812	2,105				
	Operation expenses:										
2.2	Depreciation of buildings and equipment	51	53	55	54	213	52				
2.3	Depletion	-	-	-	-	-	-				
2.4	Amortization of deferred charges and intangible assets	2	1	4	3	10	4				
	Interest on:										
2.6	Short-term loans	15	19	18	22	74	26				
2.7	Long-term debt	31	28	36	34	129	38				
2.1.1	Materials, labour and other expenses	1,818	2,007	2,037	2,064	7,926	1,921				
2	Total operating expenses	1,917	2,108	2,150	2,177	8,352	2,041				
3	Operating income (loss)	104	164	129	63	460	64				
	Other income:										
	Dividends from:										
4.1	Canadian corporations	12	16	9	7	44	21				
4.2	Foreign corporations	2	14	74	10	100	9				
4.3	Interest	6	8	11	11	36	16				
4.4	Gains (losses) on the translation of foreign currency	3	3	-3	-9	-6	-33				
4.5	Gains (losses) on sale of assets	1	-	2	3	6	2				
4.6	All other income	-	-	1	1	2	-				
4	Total other income	24	41	94	23	182	15				
5	Income (loss) before provision for income taxes	128	205	223	86	642	79				
	Provision for income and other corporation taxes:										
6	Current	51	61	53	27	192	40				
7	Deferred	6	11	13	6	36	4				
8.1	Net income (loss) before extraordinary items	71	133	157	53	414	35				
8.2	Extraordinary gains (losses)	13	2	2	-12	5	4				
8.3	Income tax related thereto	-	-2	-	5	3	-				
8	Net income (loss) for period	84	133	159	46	422	39				
10	Base profit	165	240	274	142	821	145				
	Capital expenditures:										
19.1	Land	1	1	1	-	3	1				
19.2	Depreciable assets	74	90	71	88	323	74				
19.3	Depletable assets	-	-	-	-	-	-				
19	Total capital expenditures	75	91	72	88	326	75				
	Selected items, seasonally adjusted:										
13	Sales of goods and services	2,161	2,183	2,242	2,226	8,812	2,244				
14	Operating income (loss)	133	137	120	70	460	93				
15	Income (loss) before provision for income taxes	154	182	213	93	642	107				
16	Net income (loss) for period	104	120	153	45	422	60				
17	Base profit	192	217	265	147	821	173				

See footnote(s) at end of statistical tables.

TABLE 73. Electrical Products Industries(1) - TABLEAU 73. Produits électriques(1)

Etat des revenus et dépenses

Société dont l'actif total est de \$10 millions ou plus

1988					1989					CANSIM 004857	Série	
I	II	III	IV	Annuel	I	II	III	IV	Annuel			
millions de dollars												
3,595	3,811	3,748	4,303	15,457	3,986						Ventes de biens et de services	1
											Frais d'exploitation:	
104	106	102	107	419	111						Amortissement des bâtiments et du matériel	2.2
1	1	2	-	4	-						Provision pour épuisement	2.3
2	3	3	7	15	8						Amortissement d'actif transitoire et d'immobilisations incorporelles	2.4
27	32	45	34	138	37						Intérêt versé:	
26	21	26	30	103	54						Dette à court terme	2.6
											Dette à long terme	2.7
3,303	3,472	3,370	3,823	13,968	3,638						Matières premières, main d'oeuvre et autres frais	2.11
3,463	3,635	3,548	4,001	14,647	3,848						Total, frais d'exploitation	2
132	176	200	302	810	138						Revenus (pertes) d'exploitation	3
											Autres revenus:	
21	4	14	28	67	7						Dividendes reçus de:	
2	21	3	137	163	6						Sociétés canadiennes	4.1
											Sociétés étrangères	4.2
26	19	30	42	117	14						Intérêt reçu	4.3
-2	-6	-1	27	18	-						Gains (pertes) sur la conversion des comptes exprimés en devises étrangères	4.4
-	2	7	-3	6	8						Gains (pertes) sur réalisation d'actif	4.5
18	5	11	15	49	16						Tous les autres revenus	4.6
65	45	64	246	420	51						Total, autres revenus	4
197	221	264	548	1,230	189						Bénéfice net (perte nette) avant impôts sur le revenu	5
											Impôts sur le revenu des sociétés:	
78	68	97	124	367	73						Exigibles	6
-12	11	11	30	40	-8						Différés	7
131	142	156	394	823	124						Bénéfice net (perte nette) avant pertes et profits exceptionnels	8.1
19	-	4	-56	-33	-23						Pertes et profits exceptionnels	8.2
-9	-1	-3	11	-2	1						Impôts sur le revenu applicable	8.3
141	141	157	349	788	102						Bénéfice net (perte nette) pour la période observée	8
285	331	351	610	1,577	293						Bénéfices de base	10
											Dépenses en immobilisations:	
10	-	-	-	10	-						Terrains	19.1
116	140	154	217	627	142						Actif amortissable	19.2
-	-	1	-	1	1						Actif épuisable	19.3
126	140	155	217	638	143						Total, dépenses en immobilisations	19
3,788	3,755	3,849	4,065	15,457	4,179						Certains postes corrigés des variations saisonnières:	
135	161	234	280	810	142						Ventes de biens et de services	13
223	214	312	481	1,230	216						Revenus (pertes) d'exploitation	14
168	144	196	280	788	130						Bénéfice net (perte nette) avant impôts sur le revenu	15
302	314	399	562	1,577	311						Bénéfice net (perte nette) pour la période observée	16
											Bénéfices de base	17

Voir note(s) à la fin des tableaux statistiques.

TABLE 74. Metal Fabricating Industries - TABLEAU 74. Produits métalliques

Statement of Income

Estimate for entire universe of corporations

Series	CANSIM 004849	1988					1989				
		I	II	III	IV	Annual	I	II	III	IV	Annual
millions of dollars											
1	Sales of goods and services	4,318	4,634	4,712	4,702	18,366	4,358				
	Operation expenses:										
2.2	Depreciation of buildings and equipment	116	117	122	123	478	118				
2.3	Depletion	-	-	-	-	-	-				
2.4	Amortization of deferred charges and intangible assets	2	1	4	3	10	4				
	Interest on:										
2.6	Short-term loans	29	34	34	40	137	46				
2.7	Long-term debt	48	44	51	51	194	56				
2.11	Materials, labour and other expenses	3,926	4,165	4,270	4,329	16,690	3,985				
2	Total operating expenses	4,121	4,361	4,481	4,546	17,509	4,209				
3	Operating income (loss)	197	273	231	156	857	149				
	Other income:										
	Dividends from:										
4.1	Canadian corporations	12	16	9	7	44	21				
4.2	Foreign corporations	2	14	74	10	100	9				
4.3	Interest	11	15	21	20	67	22				
4.4	Gains (losses) on the translation of foreign currency	3	3	-3	-9	-6	-33				
4.5	Gains (losses) on sale of assets	6	3	5	6	20	5				
4.6	All other income	5	7	8	8	28	5				
4	Total other income	39	58	114	42	253	29				
5	Income (loss) before provision for income taxes	236	331	345	198	1,110	178				
	Provision for income and other corporation taxes:										
6	Current	75	91	87	58	311	72				
7	Deferred	6	11	13	6	36	4				
8.1	Net income (loss) before extraordinary items	155	229	245	134	763	102				
8.2	Extraordinary gains (losses)	13	2	2	-12	5	4				
8.3	Income tax related thereto	-	-2	-	5	3	-				
8	Net income (loss) for period	168	229	247	127	771	106				
10	Base profit	333	427	460	320	1,540	307				
	Selected items, seasonally adjusted:										
13	Sales of goods and services	4,548	4,506	4,683	4,629	18,366	4,590				
14	Operating income (loss)	229	244	220	164	857	181				
15	Income (loss) before provision for income taxes	269	304	333	204	1,110	212				
16	Net income (loss) for period	193	212	240	126	771	132				
17	Base profit	366	399	450	325	1,540	341				

See footnote(s) at end of statistical tables.

TABLE 75. Electrical Products Industries(1) – TABLEAU 75. Produits électriques(1)

Etat des revenus et dépenses

Estimation pour l'univers intégral des corporations

1988					1989					CANSIM 004858	Série	
I	II	III	IV	Annuel	I	II	III	IV	Annuel			
millions de dollars												
4,210	4,487	4,348	4,998	18,043	4,647						Ventes de biens et de services	1
Frais d'exploitation:												
113	115	111	116	455	120						Amortissement des bâtiments et du matériel	2.2
1	1	2	-	4	-						Provision pour épuisement	2.3
2	3	3	7	15	8						Amortissement d'actif transitoire et d'immobilisations incorporelles	2.4
Intérêt versé:												
33	39	54	43	169	47						Dette à court terme	2.6
29	24	32	37	122	61						Dette à long terme	2.7
3,870	4,097	3,922	4,464	16,353	4,247						Matières premières, main d'oeuvre et autres frais	2.11
4,048	4,279	4,124	4,667	17,118	4,483						Total, frais d'exploitation	2
162	208	224	331	925	164						Revenus (pertes) d'exploitation	3
Autres revenus:												
21	4	14	28	67	7						Dividendes reçus de:	
2	21	3	137	163	6						Sociétés canadiennes	4.1
											Sociétés étrangères	4.2
29	22	32	44	127	15						Intérêt reçu	4.3
-2	-6	-1	27	18	-						Gains (pertes) sur la conversion des comptes exprimés en devises étrangères	4.4
-	2	7	-3	6	8						Gains (pertes) sur réalisation d'actif	4.5
21	9	15	18	63	20						Tous les autres revenus	4.6
71	52	70	251	444	56						Total, autres revenus	4
233	260	294	582	1,369	220						Bénéfice net (perte nette) avant impôts sur le revenu	5
Impôts sur le revenu des sociétés:												
91	82	106	133	412	81						Exigibles	6
-12	11	11	30	40	-8						Différés	7
154	167	177	419	917	147						Bénéfice net (perte nette) avant pertes et profits exceptionnels	8.1
19	-	4	-56	-33	-23						Pertes et profits exceptionnels	8.2
-9	-1	-3	11	-2	1						Impôts sur le revenu applicable	8.3
164	166	178	374	882	125						Bénéfice net (perte nette) pour la période observée	8
330	379	390	653	1,752	333						Bénéfices de base	10
Certains postes corrigés des variations saisonnières:												
4,428	4,400	4,459	4,756	18,043	4,865						Ventes de biens et de services	13
164	189	258	314	925	166						Revenus (pertes) d'exploitation	14
258	249	344	518	1,369	246						Bénéfice net (perte nette) avant impôts sur le revenu	15
190	166	218	308	882	152						Bénéfice net (perte nette) pour la période observée	16
345	358	441	608	1,752	350						Bénéfices de base	17

Voir note(s) à la fin des tableaux statistiques.

TABLE 76. Machinery Industries(1) – TABLEAU 76. Machinerie(1)

Balance Sheet

Companies having \$10 million or more of total assets

Series	CANSIM 004850	1988				1989			
		I	II	III	IV	I	II	III	IV
millions of dollars									
Assets:									
1.1.1	Cash on hand and demand deposits	121	134	124	134	93			
1.1.2	Short-term loans and advances to affiliated companies	106	77	96	82	89			
1.1.3	Temporary investments	238	303	183	185	187			
1.1.4	Accounts receivable	1,022	1,003	947	1,005	1,083			
1.1.5	Inventories	1,165	1,204	1,251	1,212	1,302			
1.1.6	Other current assets	67	79	70	67	72			
1.1	Total current assets	2,719	2,800	2,671	2,685	2,826			
1.2	Long-term intercorporate investments in affiliated companies	371	330	421	326	363			
1.3	Long-term investments	16	8	8	55	62			
1.4	Fixed assets (net)	857	868	783	788	789			
1.5	Other assets	64	80	66	62	89			
1	Total assets	4,027	4,086	3,949	3,916	4,129			
2	Accumulated allowance for depreciation and depletion	735	750	752	737	763			
Liabilities:									
Short-term loans:									
3.1.1.1	Bank loans	244	241	235	248	282			
3.1.1.2	From affiliated companies, directors and shareholders	94	98	101	93	121			
3.1.1.3	All other short-term loans and notes	72	69	69	85	96			
3.1.1.4	Accounts payable	824	869	827	846	836			
3.1.1.5	Portion of long-term debt payable within one year	26	24	27	26	28			
3.1.1.6	Other current liabilities	217	209	244	226	233			
3.1.1	Total current liabilities	1,477	1,510	1,503	1,524	1,596			
Long-term debt:									
3.1.2	Bonds, debentures and serial notes	-	-	10	9	9			
3.1.3	Mortgages and agreements of sale	24	23	25	31	30			
3.1.4	Loans from affiliated companies	437	425	274	275	290			
3.1.5	Loans from chartered banks	238	231	134	168	186			
3.1.6	Other long-term debt	35	33	41	48	94			
3.1.7	Less: Portion of long-term debt payable within one year	-26	-24	-27	-26	-28			
Other liabilities:									
3.1.8	Deferred income taxes	79	84	83	78	81			
3.1.9	All other liabilities	101	96	106	101	116			
3.1	Total liabilities	2,365	2,378	2,149	2,208	2,374			
Shareholders' equity:									
3.2.1	Share capital	458	458	424	381	397			
3.2.1.1	Preferred shares	99	95	84	88	88			
3.2.1.2	Common shares	359	363	340	293	309			
3.2.2	Contributed surplus	211	226	227	269	270			
Retained earnings (deficit) and reserves:									
3.2.3.1	Balance at beginning of period	920	969	1,003	1,121	1,030			
3.2.3.2	Prior period adjustments	-	-	-	-	-			
3.2.3.3	Net income (loss) for the period	27	66	29	57	46			
3.2.3.4	Corporations employing the equity method	-	-	-	-	-			
3.2.3.5	Cash dividends declared	-20	-12	-3	-52	-8			
3.2.3.6	Transfers to/from contributed surplus and share capital (including stock dividends)	-	-	-	1	1			
3.2.3.7	Other adjustments	42	-20	92	-97	-9			
3.2.3	Balance at end of period	969	1,003	1,121	1,030	1,060			
3.2.4	Appraisals and other equity	24	21	28	28	28			
3.2	Total shareholders' equity	1,662	1,708	1,800	1,708	1,755			
3	Total liabilities and shareholders' equity	4,027	4,086	3,949	3,916	4,129			

See footnote(s) at end of statistical tables.

TABLE 77. Transportation Equipment Industries(1) - TABLEAU 77. Matériel de transport(1)

Bilan

Société dont l'actif total est de \$10 millions ou plus

1988				1989				CANSIM 004853	Série
I	II	III	IV	I	II	III	IV		
millions de dollars									
344	398	221	495	249				Actif:	
239	241	172	174	144				Encaisse et dépôts à demande	
1,947	2,274	2,347	1,459	1,924				Prêts et avances à court terme aux sociétés affiliées	
6,050	5,778	5,609	4,952	5,491				Placements temporaires	
4,808	4,461	4,685	5,099	5,223				Débiteurs	
392	384	384	385	387				Stocks	
								Autres disponibilités	
13,780	13,536	13,418	12,564	13,418				Total des disponibilités	
1,661	1,667	1,911	1,993	2,254				Placements à long terme dans les sociétés apparentées	
435	476	472	355	249				Placements à long terme	
9,081	9,040	9,166	9,897	10,640				Immobilisations (nettes)	
1,059	1,019	1,083	1,112	1,214				Tous les autres éléments d'actif	
26,016	25,738	26,050	25,921	27,775				Total de l'actif	
5,864	6,049	6,362	6,921	7,628				Provision accumulée pour amortissement et épuisement	
								Passif:	
591	623	599	622	788				Emprunts à court terme:	
812	813	827	847	357				Emprunts bancaires	
87	83	82	77	116				Auprès de sociétés affiliées, directeurs et actionnaires	
								Tous les autres emprunts à court terme	
8,611	8,070	8,304	7,532	7,952				Créanciers	
40	41	40	37	37				Partie de la dette à long terme exigible en moins d'un an	
781	799	754	680	672				Autres exigibilités	
10,922	10,429	10,606	9,795	9,922				Total des exigibilités	
471	491	495	516	533				Dettes à long terme:	
247	252	249	288	290				Obligations garanties ou non et obligations remboursables par série	
768	631	626	796	1,316				Hypothèques et contrats de vente	
654	684	688	753	819				Emprunts de sociétés affiliées	
301	440	317	429	836				Emprunts auprès de banques à charte	
-40	-41	-40	-37	-37				Autres dettes à long terme	
								Moins: Partie de la dette à long terme exigible en moins d'un an	
1,820	1,822	1,819	2,020	2,099				Autres éléments de passif:	
987	898	1,118	1,024	1,015				Impôts sur le revenu différés	
								Tous les autres éléments de passif	
16,130	15,606	15,878	15,584	16,793				Total du passif	
2,309	2,309	2,358	2,748	3,045				Avoir des actionnaires:	
663	656	651	906	702				Capital-actions	
1,646	1,653	1,707	1,842	2,343				Actions privilégiées	
								Actions ordinaires	
787	785	788	790	164				Surplus d'apport	
6,994	6,777	7,027	6,959	6,731				Bénéfices non répartis (déficit) et les réserves:	
-	-	-	-	-				Solde au début de l'exercice	
387	509	157	394	555				Redressements de périodes antérieures	
-24	1	3	8	14				Bénéfice net (perte nette) pour la période observée	
-470	-206	-180	-464	-280				Corporations utilisant la méthode comptabilisation	
19	-	-	-56	-30				Dividendes déclarés en espèces	
								Virements au surplus d'apport et capital-actions (y compris les dividendes en actions)	
-129	-54	-48	-110	720				Autres redressements	
6,777	7,027	6,959	6,731	7,710				Solde à la fin de l'exercice	
13	11	67	68	63				Excédent de la valeur d'expertise et autres avoirs	
9,886	10,132	10,172	10,337	10,982				Total de l'avoir des actionnaires	
26,016	25,738	26,050	25,921	27,775				Total du passif et de l'avoir des actionnaires	

Voir note(s) à la fin des tableaux statistiques.

TABLE 78. Machinery Industries – TABLEAU 78. Machinerie

Statement of Income

Companies having \$10 million or more of total assets

Series	CANSIM 004851	1988					1989				
		I	II	III	IV	Annual	I	II	III	IV	Annual
millions of dollars											
1	Sales of goods and services	1,286	1,468	1,265	1,417	5,436	1,389				
	Operation expenses:										
2.2	Depreciation of buildings and equipment	23	24	23	25	95	25				
2.3	Depletion	-	-	-	-	-	-				
2.4	Amortization of deferred charges and intangible assets	1	1	1	1	4	1				
2.5	Amortization of special tooling cost (durable goods manufacturing industries)	1	-	1	-	2	1				
	Interest on:										
2.6	Short-term loans	8	8	10	15	41	12				
2.7	Long-term debt	8	10	4	6	28	6				
2.11	Materials, labour and other expenses	1,208	1,350	1,168	1,316	5,042	1,297				
2	Total operating expenses	1,249	1,393	1,207	1,363	5,212	1,342				
3	Operating income (loss)	37	75	58	54	224	47				
	Other income:										
	Dividends from:										
4.1	Canadian corporations	-	-	-	-	-	-				
4.2	Foreign corporations	3	2	1	1	7	1				
4.3	Interest	10	9	6	13	38	12				
4.4	Gains (losses) on the translation of foreign currency	6	-2	1	5	10	1				
4.5	Gains (losses) on sale of assets	-	6	5	-3	8	1				
4.6	All other income	4	3	2	4	13	6				
4	Total other income	23	18	15	20	76	21				
5	Income (loss) before provision for income taxes	60	93	73	74	300	68				
	Provision for income and other corporation taxes:										
6	Current	29	24	44	36	133	23				
7	Deferred	4	3	-	-1	6	-2				
8.1	Net income (loss) before extraordinary items	27	66	29	39	161	47				
8.2	Extraordinary gains (losses)	-1	-	-	26	25	-1				
8.3	Income tax related thereto	1	-	-	-8	-7	-				
8	Net income (loss) for period	27	66	29	57	179	46				
10	Base profit	78	114	91	98	381	92				
	Capital expenditures:										
19.1	Land	-	-	-	-	-	-				
19.2	Depreciable assets	25	27	28	49	129	31				
19.3	Depletable assets	-	-	-	-	-	-				
19	Total capital expenditures	25	27	28	49	129	31				
	Selected items, seasonally adjusted:										
13	Sales of goods and services	1,347	1,374	1,315	1,400	5,436	1,447				
14	Operating income (loss)	42	57	64	61	224	51				
15	Income (loss) before provision for income taxes	65	76	78	81	300	72				
16	Net income (loss) for period	30	50	36	63	179	48				
17	Base profit	85	96	97	103	381	98				

See footnote(s) at end of statistical tables.

TABLE 79. Transportation Equipment Industries(1) – TABLEAU 79. Matériel de transport(1)

État des revenus et dépenses

Société dont l'actif total est de \$10 millions ou plus

1988					1989					CANSIM 004854	Série	
I	II	III	IV	Annuel	I	II	III	IV	Annuel			
millions de dollars												
15,823	16,697	12,647	15,429	60,596	16,042						Ventes de biens et de services	1
											Frais d'exploitation:	
209	221	264	240	934	269						Amortissement des bâtiments et du matériel	2.2
-	-	7	2	9	-						Provision pour épuisement	2.3
4	3	3	5	15	4						Amortissement d'actif transitoire et d'immobilisations incorporelles	2.4
118	166	43	85	412	103						Amortissement de frais d'usage (les industries de fabrication de biens durables)	2.5
16	20	17	25	78	35						Intérêt versé:	
48	48	48	49	193	68						Dette à court terme	2.8
											Dette à long terme	2.7
15,070	15,706	12,190	14,588	57,554	15,003						Matières premières, main d'oeuvre et autres frais	2.11
15,465	16,164	12,572	14,994	59,195	15,482						Total, frais d'exploitation	2
358	533	75	435	1,401	560						Revenus (pertes) d'exploitation	3
											Autres revenus:	
14	94	38	31	177	157						Dividendes reçus de:	
36	36	14	14	100	10						Sociétés canadiennes	4.1
											Sociétés étrangères	4.2
99	82	77	91	349	67						Intérêt reçu	4.3
61	28	12	31	132	27						Gains (pertes) sur la conversion des comptes exprimés en devises étrangères	4.4
8	9	11	1	29	44						Gains (pertes) sur réalisation d'actif	4.5
9	6	7	6	28	11						Tous les autres revenus	4.6
227	255	159	174	815	316						Total, autres revenus	4
585	788	234	609	2,216	876						Bénéfice net (perte nette) avant impôts sur le revenu	5
											Impôts sur le revenu des sociétés:	
185	306	70	73	634	272						Exigibles	6
32	-15	8	153	178	53						Différés	7
368	497	156	383	1,404	551						Bénéfice net (perte nette) avant pertes et profits exceptionnels	8.1
30	1	-6	-1	24	-2						Pertes et profits exceptionnels	8.2
-11	11	7	12	19	6						Impôts sur le revenu applicable	8.3
387	509	157	394	1,447	555						Bénéfice net (perte nette) pour la période observée	8
715	881	447	793	2,836	921						Bénéfices de base	10
											Dépenses en immobilisations:	
5	2	4	5	16	-						Terrains	19.1
311	488	570	902	2,271	577						Actif amortissable	19.2
-	-	1	2	3	-						Actif épuisable	19.3
316	490	575	909	2,290	577						Total, dépenses en immobilisations	19
15,152	15,242	14,882	15,320	60,596	15,348						Certains postes corrigés des variations saisonnières:	
270	427	369	335	1,401	474						Ventes de biens et de services	13
518	648	537	513	2,216	809						Revenus (pertes) d'exploitation	14
345	425	336	341	1,447	511						Bénéfice net (perte nette) avant impôts sur le revenu	15
645	782	745	664	2,836	851						Bénéfice net (perte nette) pour la période observée	16
											Bénéfices de base	17

Voir note(s) à la fin des tableaux statistiques.

TABLE 80. Machinery Industries - TABLEAU 80. Machinerie

Statement of Income

Estimate for entire universe of corporations

Series	CANSIM 004852	1988					1989				
		I	II	III	IV	Annual	I	II	III	IV	Annual
millions of dollars											
1	Sales of goods and services	2,082	2,439	2,062	2,341	8,924	2,292				
	Operation expenses:										
2.2	Depreciation of buildings and equipment	44	43	43	46	176	48				
2.3	Depletion	-	-	-	-	-	-				
2.4	Amortization of deferred charges and intangible assets	1	1	1	1	4	1				
2.5	Amortization of special tooling costs (durable goods manufacturing industries)	1	-	1	-	2	1				
	Interest on:										
2.6	Short-term loans	18	18	20	26	82	23				
2.7	Long-term debt	11	15	8	10	44	11				
2.11	Materials, labour and other expenses	1,926	2,225	1,880	2,147	8,178	2,094				
2	Total operating expenses	2,001	2,302	1,953	2,230	8,486	2,178				
3	Operating income (loss)	81	137	109	111	438	114				
	Other income:										
	Dividends from:										
4.1	Canadian corporations	-	-	-	-	-	-				
4.2	Foreign corporations	3	2	1	1	7	1				
4.3	Interest	16	15	12	17	60	18				
4.4	Gains (losses) on the translation of foreign currency	6	-2	1	5	10	1				
4.5	Gains (losses) on sale of assets	-	7	6	-2	11	2				
4.6	All other income	11	8	5	7	31	8				
4	Total other income	36	30	25	28	119	30				
5	Income (loss) before provision for income taxes	117	167	134	139	557	144				
	Provision for income and other corporation taxes:										
6	Current	49	49	66	61	225	50				
7	Deferred	4	3	-	-1	6	-2				
8.1	Net income (loss) before extraordinary items	64	115	68	79	326	96				
8.2	Extraordinary gains (losses)	-1	-	-	26	25	-1				
8.3	Income tax related thereto	1	-	-	-8	-7	-				
8	Net income (loss) for period	64	115	68	97	344	95				
10	Base profit	156	206	171	183	716	190				
	Selected items, seasonally adjusted:										
13	Sales of goods and services	2,192	2,314	2,135	2,283	8,924	2,393				
14	Operating income (loss)	88	113	118	119	438	119				
15	Income (loss) before provision for income taxes	125	144	141	147	557	150				
16	Net income (loss) for period	69	95	76	104	344	98				
17	Base profit	162	183	180	191	716	194				

See footnote(s) at end of statistical tables.

TABLE 81. Transportation Equipment Industries(1) - TABLEAU 81. Matériel de transport(1)

État des revenus et dépenses

Estimation pour l'univers intégral des corporations

1988					1989					CANSIM 004855	Série	
I	II	III	IV	Annuel	I	II	III	IV	Annuel			
millions de dollars												
16,490	17,404	13,289	16,087	63,270	16,792						Ventes de biens et de services	1
											Frais d'exploitation:	
220	232	274	250	976	280						Amortissement des bâtiments et du matériel	2.2
-	-	7	2	9	-						Provision pour épuisement	2.3
4	3	3	5	15	4						Amortissement d'actif transitoire et d'immobilisations incorporelles	2.4
118	166	43	85	412	103						Amortissement de frais d'usinage (les industries de fabrication de biens durables)	2.5
											Intérêt versé:	
22	29	27	34	112	46						Dettes à court terme	2.6
52	52	53	54	211	74						Dettes à long terme	2.7
15,686	16,354	12,787	15,196	60,023	15,691						Matières premières, main d'oeuvre et autres frais	2.11
16,102	16,836	13,194	15,626	81,758	16,198						Total, frais d'exploitation	2
											Revenus (pertes) d'exploitation	3
											Autres revenus:	
14	94	38	31	177	157						Dividendes reçus de:	
36	36	14	14	100	10						Sociétés canadiennes	4.1
											Sociétés étrangères	4.2
101	83	78	92	354	68						Intérêt reçu	4.3
61	28	12	31	132	27						Gains (pertes) sur la conversion des comptes exprimés en devises étrangères	4.4
9	10	12	2	33	45						Gains (pertes) sur réalisation d'actif	4.5
11	9	11	10	41	14						Tous les autres revenus	4.6
232	260	165	180	837	321						Total, autres revenus	4
620	828	260	641	2,349	915						Bénéfice net (perte nette) avant impôts sur le revenu	5
											Impôts sur le revenu des sociétés:	
195	316	76	81	668	282						Exigibles	6
32	-15	8	153	178	53						Différés	7
393	527	176	407	1,503	580						Bénéfice net (perte nette) avant pertes et profits exceptionnels	8.1
30	1	-6	-1	24	-2						Pertes et profits exceptionnels	8.2
-11	11	7	12	19	6						Impôts sur le revenu applicable	8.3
412	539	177	418	1,546	584						Bénéfice net (perte nette) pour la période observée	8
760	931	482	834	3,007	970						Bénéfices de base	10
											Certains postes corrigés des variations saisonnières:	
15,822	15,878	15,551	16,019	63,270	16,098						Ventes de biens et de services	13
298	455	395	364	1,512	507						Revenus (pertes) d'exploitation	14
553	683	567	546	2,349	847						Bénéfice net (perte nette) avant impôts sur le revenu	15
369	450	360	367	1,546	538						Bénéfice net (perte nette) pour la période observée	16
688	826	786	707	3,007	898						Bénéfices de base	17

Voir note(s) à la fin des tableaux statistiques.

TABLE 82. Non-Metallic Mineral Products Industries - TABLEAU 82. Produits minéraux non métalliques

Balance Sheet

Companies having \$10 million or more of total assets

Series	CANSIM 004859	1988				1989			
		I	II	III	IV	I	II	III	IV
		millions of dollars							
	Assets:								
1.1.1	Cash on hand and demand deposits	46	53	64	89	33			
1.1.2	Short-term loans and advances to affiliated companies	40	47	54	38	42			
1.1.3	Temporary investments	107	96	127	244	286			
1.1.4	Accounts receivable	757	970	1,116	897	754			
1.1.5	Inventories	631	652	636	631	680			
1.1.6	Other current assets	36	47	50	52	58			
1.1	Total current assets	1,617	1,865	2,047	1,951	1,853			
1.2	Long-term intercorporate investments in affiliated companies	387	424	463	363	470			
1.3	Long-term investments	64	95	92	139	129			
1.4	Fixed assets (net)	1,978	2,060	2,104	2,140	2,189			
1.5	Other assets	103	101	96	91	116			
1	Total assets	4,149	4,545	4,802	4,684	4,757			
2	Accumulated allowance for depreciation and depletion	1,795	1,822	1,872	1,865	894			
	Liabilities:								
	Short-term loans:								
3.1.1.1	Bank loans	165	168	166	81	192			
3.1.1.2	From affiliated companies, directors and shareholders	13	26	27	11	25			
3.1.1.3	All other short-term loans and notes	66	80	95	39	73			
3.1.1.4	Accounts payable	531	608	722	653	554			
3.1.1.5	Portion of long-term debt payable within one year	20	24	24	26	28			
3.1.1.6	Other current liabilities	34	26	25	23	34			
3.1.1	Total current liabilities	829	932	1,059	833	906			
	Long-term debt:								
3.1.2	Bonds, debentures and serial notes	161	265	242	297	301			
3.1.3	Mortgages and agreements of sale	5	16	10	18	18			
3.1.4	Loans from affiliated companies	185	163	169	192	182			
3.1.5	Loans from chartered banks	371	363	344	301	233			
3.1.6	Other long-term debt	70	153	151	155	232			
3.1.7	Less: Portion of long-term debt payable within one year	-20	-24	-24	-26	-28			
	Other liabilities:								
3.1.8	Deferred income taxes	387	409	417	433	437			
3.1.9	All other liabilities	28	21	35	43	20			
3.1	Total liabilities	2,016	2,298	2,403	2,246	2,301			
	Shareholders' equity:								
3.2.1	Share capital	527	548	548	557	553			
3.2.1.1	Preferred shares	200	225	227	224	227			
3.2.1.2	Common shares	327	323	321	333	326			
3.2.2	Contributed surplus	157	157	151	157	157			
	Retained earnings (deficit) and reserves:								
3.2.3.1	Balance at beginning of period	2,518	1,447	1,540	1,698	1,722			
3.2.3.2	Prior period adjustments	-	-	-	-	-			
3.2.3.3	Net income (loss) for the period	53	127	161	137	47			
3.2.3.4	Corporations employing the equity method	-1	3	5	2	2			
3.2.3.5	Cash dividends declared	-25	-77	-19	-70	-25			
3.2.3.6	Transfers to/from contributed surplus and share capital (including stock dividends)	1	-	5	-6	-			
3.2.3.7	Other adjustments	-1,099	40	6	-39	-6			
3.2.3	Balance at end of period	1,447	1,540	1,698	1,722	1,740			
3.2.4	Appraisals and other equity	2	2	2	2	6			
3.2	Total shareholders' equity	2,133	2,247	2,399	2,438	2,456			
3	Total liabilities and shareholders' equity	4,149	4,545	4,802	4,684	4,757			

See footnote(s) at end of statistical tables.

TABLE 83. Chemical and Chemical Products Industries(1) - TABLEAU 83. Industrie chimique(1)

Bilan

Société dont l'actif total est de \$10 millions ou plus

1988				1989				CANSIM 004865	Série
I	II	III	IV	I	II	III	IV		
millions de dollars									
202	216	300	327	381				Actif:	
347	236	264	303	307				Encaisse et dépôts à demande 1.1.1	
351	535	615	508	527				Prêts et avances à court terme aux sociétés affiliées 1.1.2	
3,645	3,881	3,742	3,881	4,041				Placements temporaires 1.1.3	
3,035	2,939	2,962	3,149	3,359				Debiteurs 1.1.4	
214	233	239	236	301				Stocks 1.1.5	
								Autres disponibilités 1.1.6	
7,794	8,040	8,122	8,404	8,916				Total des disponibilités 1.1	
1,998	1,594	1,676	1,590	1,784				Placements à long terme dans les sociétés apparentées 1.2	
74	84	168	330	84				Placements à long terme 1.3	
7,552	8,380	8,402	8,562	8,572				Immobilisations (nettes) 1.4	
722	703	716	715	841				Tous les autres éléments d'actif 1.5	
18,140	18,801	19,084	19,601	20,197				Total de l'actif 1	
5,369	5,521	5,727	5,947	6,119				Provision accumulée pour amortissement et épusement 2	
								Passif:	
627	653	573	564	734				Emprunts à court terme:	
257	282	358	369	265				Emprunts bancaires 3.1.1.1	
164	187	180	217	347				Auprès de sociétés affiliées, directeurs et actionnaires 3.1.1.2	
								Tous les autres emprunts à court terme 3.1.1.3	
2,867	3,064	3,005	3,416	3,291				Créanciers 3.1.1.4	
200	153	149	139	154				Partie de la dette à long terme exigible en moins d'un an 3.1.1.5	
98	154	156	215	220				Autres exigibilités 3.1.1.6	
4,213	4,493	4,421	4,920	5,011				Total des exigibilités 3.1.1	
1,219	1,161	1,142	1,146	1,076				Dettes à long terme:	
13	15	15	13	19				Obligations garanties ou non et obligations remboursables par série 3.1.2	
1,686	1,922	1,884	1,943	2,242				Hypothèques et contrats de vente 3.1.3	
1,036	1,021	935	760	763				Emprunts de sociétés affiliées 3.1.4	
1,357	1,322	1,345	1,108	1,086				Emprunts auprès de banques à charte 3.1.5	
-200	-153	-149	-139	-154				Autres dettes à long terme 3.1.6	
								Moins: Partie de la dette à long terme exigible en moins d'un an 3.1.7	
1,191	1,299	1,356	1,438	1,494				Autres éléments de passif:	
486	423	421	446	472				Impôts sur le revenu différés 3.1.8	
								Tous les autres éléments de passif 3.1.9	
11,001	11,503	11,370	11,635	12,009				Total du passif 3.1	
								Avoir des actionnaires:	
1,913	1,982	1,909	1,922	1,753				Capital-actions 3.2.1	
575	780	733	738	544				Actions privilégiées 3.2.1.1	
1,338	1,202	1,176	1,184	1,209				Actions ordinaires 3.2.1.2	
163	172	168	189	214				Surplus d'apport 3.2.2	
4,758	5,055	5,136	5,633	5,851				Bénéfices non répartis (déficit) et les réserves:	
-	-	-	-	-				Solde au début de l'exercice 3.2.3.1	
486	724	519	576	488				Redressements de périodes antérieures 3.2.3.2	
15	28	34	25	-2				Bénéfice net (perte nette) pour la période observée 3.2.3.3	
-155	-557	-66	-323	-75				Corporations utilisant la méthode comptabilisation 3.2.3.4	
1	-7	-	-	-				Dividendes déclarés en espèces 3.2.3.5	
								Virements au surplus d'apport et capital-actions (y compris les dividendes en actions) 3.2.3.6	
-50	-107	10	-60	-65				Autres redressements 3.2.3.7	
5,055	5,136	5,633	5,851	6,197				Solde à la fin de l'exercice 3.2.3	
8	8	4	4	24				Excédent de la valeur d'expertise et autres avoirs 3.2.4	
7,139	7,298	7,714	7,966	8,188				Total de l'avoir des actionnaires 3.2	
18,140	18,801	19,084	19,601	20,197				Total du passif et de l'avoir des actionnaires 3	

Voir note(s) à la fin des tableaux statistiques.

TABLE 84. Non-Metallic Mineral Products Industries - TABLEAU 84. Produits minéraux non métalliques

Statement of Income

Companies having \$10 million or more of total assets

Series	CANSIM 004860	1988					1989				
		I	II	III	IV	Annual	I	II	III	IV	Annual
millions of dollars											
1	Sales of goods and services	933	1,335	1,514	1,291	5,073	910				
Operation expenses:											
2.2	Depreciation of buildings and equipment	47	57	52	43	199	49				
2.3	Depletion	-	-	-	-	-	-				
2.4	Amortization of deferred charges and intangible assets	2	3	1	2	8	2				
Interest on:											
2.6	Short-term loans	3	4	7	6	20	5				
2.7	Long-term debt	21	19	25	24	89	23				
2.11	Materials, labour and other expenses	793	1,042	1,159	1,027	4,021	789				
2	Total operating expenses	866	1,125	1,244	1,102	4,337	868				
3	Operating Income (loss)	67	210	270	189	736	42				
Other income:											
Dividends from:											
4.1	Canadian corporations	-	-	2	9	11	2				
4.2	Foreign corporations	2	1	2	2	7	4				
4.3	Interest	4	3	6	6	19	6				
4.4	Gains (losses) on the translation of foreign currency	-4	-1	-1	3	-3	1				
4.5	Gains (losses) on sale of assets	9	2	5	17	33	10				
4.6	All other income	3	2	2	4	11	4				
4	Total other income	14	7	16	41	78	27				
5	Income (loss) before provision for income taxes	81	217	286	230	814	69				
Provision for income and other corporation taxes:											
6	Current	28	80	104	68	280	21				
7	Deferred	-	10	10	20	40	1				
8.1	Net income (loss) before extraordinary items	53	127	172	142	494	47				
8.2	Extraordinary gains (losses)	-	-	-16	-	-16	-				
8.3	Income tax related thereto	-	-	5	-5	-	-				
8	Net income (loss) for period	53	127	161	137	478	47				
10	Base profit	125	276	333	246	980	107				
Capital expenditures:											
19.1	Land	4	5	1	3	13	1				
19.2	Depreciable assets	70	99	126	101	396	83				
19.3	Depletable assets	-	-	3	-	3	-				
19	Total capital expenditures	74	104	130	104	412	84				
Selected items, seasonally adjusted:											
13	Sales of goods and services	1,238	1,287	1,311	1,237	5,073	1,218				
14	Operating income (loss)	169	183	196	188	736	145				
15	Income (loss) before provision for income taxes	198	213	212	191	814	187				
16	Net income (loss) for period	118	132	113	115	478	112				
17	Base profit	246	265	254	215	980	229				

TABLE 85. Chemical and Chemical Products Industries - TABLEAU 85. Industrie chimique

État des revenus et dépenses

Société dont l'actif total est de \$10 millions ou plus

1988					1989					CANSIM 004866	Série	
I	II	III	IV	Annuel	I	II	III	IV	Annuel			
millions de dollars												
5,382	6,027	5,681	5,821	22,911	5,932						Ventes de biens et de services	1
											Frais d'exploitation:	
181	193	196	198	768	208						Amortissement des bâtiments et du matériel	2.2
1	-	1	1	3	-						Provision pour épuisement	2.3
12	9	13	12	46	7						Amortissement d'actif transitoire et d'immobilisations incorporelles	2.4
23	27	29	31	110	36						Intérêt versé:	
96	99	99	96	390	102						Dette à court terme	2.6
											Dette à long terme	2.7
4,382	4,869	4,585	4,797	18,633	4,838						Matières premières, main d'oeuvre et autres frais	2.11
4,695	5,197	4,923	5,135	19,950	5,191						Total, frais d'exploitation	2
687	830	758	686	2,961	741						Revenus (pertes) d'exploitation	3
											Autres revenus:	
6	4	6	8	24	27						Dividendes reçus de:	
3	105	3	139	250	3						Sociétés canadiennes	4.1
											Sociétés étrangères	4.2
46	17	25	39	127	42						Intérêt reçu	4.3
18	-	8	-2	24	17						Gains (pertes) sur la conversion des comptes exprimés en devises étrangères	4.4
2	4	4	-7	3	-						Gains (pertes) sur réalisation d'actif	4.5
18	24	22	29	93	22						Tous les autres revenus	4.6
93	154	68	206	521	111						Total, autres revenus	4
780	984	826	892	3,482	852						Bénéfice net (perte nette) avant impôts sur le revenu	5
											Impôts sur le revenu des sociétés:	
187	250	240	185	862	224						Exigibles	6
99	69	63	79	310	64						Différés	7
494	665	523	628	2,310	564						Bénéfice net (perte nette) avant pertes et profits exceptionnels	8.1
-9	92	5	-60	28	-74						Pertes et profits exceptionnels	8.2
1	-33	-9	8	-33	-2						Impôts sur le revenu applicable	8.3
486	724	519	578	2,305	488						Bénéfice net (perte nette) pour la période observée	8
948	1,178	1,018	1,104	4,248	1,023						Bénéfices de base	10
											Dépenses en immobilisations:	
-	-	-	4	4	-						Terrains	19.1
167	278	258	336	1,039	213						Actif amortissable	19.2
-	1	-	10	11	-						Actif épuisable	19.3
167	279	258	350	1,054	213						Total, dépenses en immobilisations	19
5,527	5,680	5,806	5,898	22,911	6,081						Certains postes corrigés des variations saisonnières:	
697	748	782	734	2,961	752						Ventes de biens et de services	13
816	880	890	896	3,482	886						Revenus (pertes) d'exploitation	14
521	647	575	562	2,305	522						Bénéfice net (perte nette) avant impôts sur le revenu	15
997	1,060	1,078	1,113	4,248	1,073						Bénéfice net (perte nette) pour la période observée	16
											Bénéfices de base	17

TABLE 86. Non-Metallic Mineral Products Industries - TABLEAU 86. Produits minéraux non métalliques

Statement of Income

Estimate for entire universe of corporations

Series	CANSIM 004861	1988					1989				
		I	II	III	IV	Annual	I	II	III	IV	Annual
millions of dollars											
1	Sales of goods and services	1,504	2,085	2,346	2,125	8,060	1,513				
	Operation expenses:										
2.2	Depreciation of buildings and equipment	68	79	75	65	287	69				
2.3	Depletion	-	-	-	-	-	-				
2.4	Amortization of deferred charges and intangible assets	2	3	1	2	8	2				
	Interest on:										
2.6	Short-term loans	9	10	14	12	45	11				
2.7	Long-term debt	28	26	33	32	119	30				
2.11	Materials, labour and other expenses	1,320	1,729	1,917	1,790	6,756	1,349				
2	Total operating expenses	1,427	1,847	2,040	1,901	7,215	1,461				
3	Operating income (loss)	77	238	306	224	845	52				
	Other income:										
	Dividends from:										
4.1	Canadian corporations	-	-	2	9	11	2				
4.2	Foreign corporations	2	1	2	2	7	4				
4.3	Interest	8	8	10	11	37	12				
4.4	Gains (losses) on the translation of foreign currency	-4	-1	-1	3	-3	1				
4.5	Gains (losses) on sale of assets	10	3	6	18	37	12				
4.6	All other income	5	4	5	6	20	6				
4	Total other income	21	15	24	49	109	37				
5	Income (loss) before provision for income taxes	98	253	330	273	954	89				
	Provision for income and other corporation taxes:										
6	Current	35	96	123	88	342	30				
7	Deferred	-	10	10	20	40	1				
8.1	Net income (loss) before extraordinary items	63	147	197	165	572	58				
8.2	Extraordinary gains (losses)	-	-	-16	-	-16	-				
8.3	Income tax related thereto	-	-	5	-5	-	-				
8	Net income (loss) for period	63	147	186	160	556	58				
10	Base profit	162	333	399	310	1,204	145				
	Selected items, seasonally adjusted:										
13	Sales of goods and services	1,925	2,000	2,080	2,055	8,060	1,937				
14	Operating income (loss)	194	207	224	220	845	171				
15	Income (loss) before provision for income taxes	231	245	246	232	954	222				
16	Net income (loss) for period	137	150	132	137	556	132				
17	Base profit	298	318	311	277	1,204	282				

TABLE 87. Chemical and Chemical Products Industries – TABLEAU 87. Industrie chimique

Etat des revenus et dépenses

Estimation pour l'univers intégral des corporations

1988					1989					CANSIM 004867	Série	
I	II	III	IV	Annuel	I	II	III	IV	Annuel			
millions de dollars												
6,116	6,773	6,387	6,533	25,809	6,654						Ventes de biens et de services	1
											Frais d'exploitation:	
195	207	210	214	826	224						Amortissement des bâtiments et du matériel	2.2
1	-	1	1	3	-						Provision pour épuisement	2.3
12	9	13	12	46	7						Amortissement d'actif transitoire et d'immobilisations incorporelles	2.4
											Intérêt versé:	
28	33	36	37	134	43						Dette à court terme	2.6
98	101	102	100	401	105						Dette à long terme	2.7
5,055	5,550	5,234	5,447	21,286	5,493						Matières premières, main d'oeuvre et autres frais	2.11
5,389	5,900	5,596	5,811	22,696	5,872						Total, frais d'exploitation	2
											Revenus (pertes) d'exploitation	3
727	873	791	722	3,113	782						Autres revenus:	
											Dividendes reçus de:	
6	4	6	8	24	27						Sociétés canadiennes	4.1
3	105	3	139	250	3						Sociétés étrangères	4.2
49	20	29	44	142	47						Intérêt reçu	4.3
18	-	8	-2	24	17						Gains (pertes) sur la conversion des comptes exprimés en devises étrangères	4.4
3	7	5	-7	8	-						Gains (pertes) sur réalisation d'actif	4.5
22	27	27	34	110	26						Tous les autres revenus	4.6
101	163	78	216	558	120						Total, autres revenus	4
828	1,036	869	938	3,671	902						Bénéfice net (perte nette) avant impôts sur le revenu	5
											Impôts sur le revenu des sociétés:	
205	268	255	200	928	238						Exigibles	6
99	69	63	79	310	64						Différés	7
524	699	551	659	2,433	600						Bénéfice net (perte nette) avant pertes et profits exceptionnels	8.1
-9	92	5	-60	28	-74						Pertes et profits exceptionnels	8.2
1	-33	-9	8	-33	-2						Impôts sur le revenu applicable	8.3
516	758	547	607	2,428	524						Bénéfice net (perte nette) pour la période observée	8
1,009	1,241	1,074	1,166	4,490	1,089						Bénéfices de base	10
											Certains postes corrigés des variations saisonnières:	
6,274	6,400	6,523	6,612	25,809	6,816						Ventes de biens et de services	13
738	785	817	773	3,113	794						Revenus (pertes) d'exploitation	14
862	928	935	946	3,671	935						Bénéfice net (perte nette) avant impôts sur le revenu	15
549	679	604	596	2,428	555						Bénéfice net (perte nette) pour la période observée	16
1,058	1,117	1,136	1,179	4,490	1,139						Bénéfices de base	17

TABLE 88. Other Manufacturing Industries - TABLEAU 88. Autres industries manufacturières

Balance Sheet

Companies having \$10 million or more of total assets

Series	CANSIM 004868	1988				1989			
		I	II	III	IV	I	II	III	IV
		millions of dollars							
	Assets:								
1.1.1	Cash on hand and demand deposits	94	105	98	120	125			
1.1.2	Short-term loans and advances to affiliated companies	75	65	54	55	49			
1.1.3	Temporary investments	160	150	220	199	218			
1.1.4	Accounts receivable	1,073	1,178	1,267	1,264	1,204			
1.1.5	Inventories	981	997	1,014	1,020	1,071			
1.1.6	Other current assets	47	49	44	44	51			
1.1	Total current assets	2,430	2,544	2,697	2,702	2,718			
1.2	Long-term intercorporate investments in affiliated companies	248	241	229	230	263			
1.3	Long-term investments	37	41	47	35	21			
1.4	Fixed assets (net)	1,022	1,027	1,027	1,122	1,101			
1.5	Other assets	141	147	134	143	182			
1	Total assets	3,878	4,000	4,134	4,232	4,285			
2	Accumulated allowance for depreciation and depletion	841	867	888	898	960			
	Liabilities:								
	Short-term loans:								
3.1.1.1	Bank loans	356	383	433	446	491			
3.1.1.2	From affiliated companies, directors and shareholders	51	54	55	49	93			
3.1.1.3	All other short-term loans and notes	20	19	54	40	49			
3.1.1.4	Accounts payable	818	822	843	815	820			
3.1.1.5	Portion of long-term debt payable within one year	19	19	17	21	21			
3.1.1.6	Other current liabilities	41	44	37	42	42			
3.1.1	Total current liabilities	1,305	1,341	1,439	1,413	1,516			
3.1.2	Long-term debt: Bonds, debentures and serial notes	107	101	81	83	65			
3.1.3	Mortgages and agreements of sale	27	23	17	16	23			
3.1.4	Loans from affiliated companies	162	167	159	227	144			
3.1.5	Loans from chartered banks	224	237	242	252	245			
3.1.6	Other long-term debt	67	61	128	128	139			
3.1.7	Less: Portion of long-term debt payable within one year	-19	-19	-17	-21	-21			
3.1.8	Other liabilities: Deferred income taxes	100	109	112	128	122			
3.1.9	All other liabilities	36	36	33	40	37			
3.1	Total liabilities	2,009	2,056	2,194	2,266	2,270			
	Shareholders' equity:								
3.2.1	Share capital	641	651	651	668	705			
3.2.1.1	Preferred shares	196	203	203	199	192			
3.2.1.2	Common shares	445	448	448	469	513			
3.2.2	Contributed surplus	51	42	40	41	53			
	Retained earnings (deficit) and reserves:								
3.2.3.1	Balance at beginning of period	1,183	1,174	1,234	1,234	1,242			
3.2.3.2	Prior period adjustments	-	-	-	-	-			
3.2.3.3	Net income (loss) for the period	51	67	46	52	53			
3.2.3.4	Corporations employing the equity method	-	-	1	-	-			
3.2.3.5	Cash dividends declared	-26	-6	-43	-37	-13			
3.2.3.6	Transfers to/from contributed surplus and share capital (including stock dividends)	-	-2	-	-	-			
3.2.3.7	Other adjustments	-34	1	-4	-7	-40			
3.2.3	Balance at end of period	1,174	1,234	1,234	1,242	1,242			
3.2.4	Appraisals and other equity	3	17	15	15	15			
3.2	Total shareholders' equity	1,869	1,944	1,940	1,966	2,015			
3	Total liabilities and shareholders' equity	3,878	4,000	4,134	4,232	4,285			

TABLE 89. Construction Industries - TABLEAU 89. Construction

Bilan

Société dont l'actif total est de \$10 millions ou plus

1988				1989				CANSIM 004871	Série
I	II	III	IV	I	II	III	IV		
millions de dollars									
190	188	140	230	209				Actif:	
114	115	126	124	124				Encaisse et dépôts à demande	
258	292	278	302	294				Prêts et avances à court terme aux sociétés affiliées	
2,172	2,288	2,623	2,595	2,339				Placements temporaires	
830	1,007	1,109	1,054	1,269				Débiteurs	
107	101	89	94	86				Stocks	
								Autres disponibilités	
3,671	3,991	4,365	4,399	4,321				Total des disponibilités	
283	292	293	292	299				Placements à long terme dans les sociétés apparentées	
232	285	269	261	305				Placements à long terme	
1,469	1,516	1,565	1,617	1,710				Immobilisations (nettes)	
87	87	88	89	80				Tous les autres éléments d'actif	
5,742	6,171	6,580	6,658	6,715				Total de l'actif	
1,288	1,348	1,410	1,447	1,487				Provision accumulée pour amortissement et épusement	
								Passif:	
556	608	645	566	564				Emprunts à court terme:	
63	70	68	75	85				Emprunts bancaires	
58	62	51	71	86				Auprès de sociétés affiliées, directeurs et actionnaires	
								Tous les autres emprunts à court terme	
1,576	1,766	1,989	2,042	1,919				Créanciers	
93	92	81	91	92				Partie de la dette à long terme exigible en moins d'un an	
438	494	530	535	430				Autres exigibilités	
2,784	3,092	3,364	3,380	3,176				Total des exigibilités	
60	68	77	83	97				Dettes à long terme:	
435	506	608	606	688				Obligations garanties ou non et obligations remboursables par série	
315	296	264	246	231				Hypothèques et contrats de vente	
162	152	155	212	275				Emprunts de sociétés affiliées	
159	121	115	123	140				Emprunts auprès de banques à charte	
-93	-92	-81	-91	-92				Autres dettes à long terme	
								Moins: Partie de la dette à long terme exigible en moins d'un an	
301	328	339	350	349				Autres éléments de passif:	
93	149	152	158	219				Impôts sur le revenu différés	
								Tous les autres éléments de passif	
4,216	4,620	4,993	5,067	5,083				Total du passif	
553	576	554	549	617				Avoir des actionnaires:	
235	249	224	221	221				Capital-actions	
318	327	330	328	396				Actions privilégiées	
								Actions ordinaires	
53	53	44	49	50				Surplus d'apport	
925	911	913	981	985				Bénéfices non répartis (déficit) et les réserves:	
-	-	-	-	-				Solde au début de l'exercice	
3	4	71	87	26				Redressements de périodes antérieures	
-1	2	-1	-1	1				Bénéfice net (perte nette) pour la période observée	
-9	-9	-7	-14	-24				Corporations utilisant la méthode comptabilisation	
-	-3	-	-10	-1				Dividendes déclarés en espèces	
								Virements au surplus d'apport et capital-actions (y compris les dividendes en actions)	
-7	8	5	-58	-30				Autres redressements	
911	913	981	985	957				Solde à la fin de l'exercice	
9	9	8	8	8				Excédent de la valeur d'expertise et autres avoirs	
1,526	1,551	1,587	1,591	1,632				Total de l'avoir des actionnaires	
5,742	6,171	6,580	6,658	6,715				Total du passif et de l'avoir des actionnaires	

TABLE 90. Other Manufacturing Industries - TABLEAU 90. Autres industries manufacturières

Statement of Income

Companies having \$10 million or more of total assets

Series	CANSIM 004869	1988					1989				
		I	II	III	IV	Annual	I	II	III	IV	Annual
millions of dollars											
1	Sales of goods and services	1,274	1,419	1,480	1,515	5,688	1,434				
	Operation expenses:										
2.2	Depreciation of buildings and equipment	34	38	38	38	148	38				
2.3	Depletion	-	-	-	-	-	-				
2.4	Amortization of deferred charges and intangible assets	1	1	1	1	4	1				
	Interest on:										
2.6	Short-term loans	9	11	11	14	45	16				
2.7	Long-term debt	9	8	12	11	40	11				
2.11	Materials, labour and other expenses	1,151	1,266	1,318	1,367	5,102	1,281				
2	Total operating expenses	1,204	1,324	1,380	1,431	5,339	1,347				
3	Operating income (loss)	70	95	100	84	349	87				
	Other income:										
	Dividends from:										
4.1	Canadian corporations	-	-	-	-	-	1				
4.2	Foreign corporations	1	1	1	1	4	-				
4.3	Interest	6	6	8	11	31	11				
4.4	Gains (losses) on the translation of foreign currency	3	3	3	-	9	2				
4.5	Gains (losses) on sale of assets	6	1	4	1	12	3				
4.6	All other income	-	1	1	1	3	-				
4	Total other income	16	12	17	14	59	17				
5	Income (loss) before provision for income taxes	86	107	117	98	408	104				
	Provision for income and other corporation taxes:										
6	Current	35	37	45	34	151	41				
7	Deferred	-	5	6	10	21	2				
8.1	Net income (loss) before extraordinary items	51	65	66	54	236	61				
8.2	Extraordinary gains (losses)	-	4	-23	-3	-22	-8				
8.3	Income tax related thereto	-	-2	3	1	2	-				
8	Net income (loss) for period	51	67	46	52	216	53				
10	Base profit	112	142	149	136	539	137				
	Capital expenditures:										
19.1	Land	-	-	-	-	-	-				
19.2	Depreciable assets	39	43	54	61	197	53				
19.3	Depletable assets	-	-	-	-	-	-				
19	Total capital expenditures	39	43	54	61	197	53				
	Selected items, seasonally adjusted:										
13	Sales of goods and services	1,341	1,411	1,464	1,472	5,688	1,503				
14	Operating income (loss)	86	88	94	81	349	103				
15	Income (loss) before provision for income taxes	102	100	115	91	408	120				
16	Net income (loss) for period	62	61	47	46	216	63				
17	Base profit	130	135	146	128	539	155				

TABLE 91. Construction Industries - TABLEAU 91. Construction

État des revenus et dépenses

Société dont l'actif total est de \$10 millions ou plus

1988					1989					CANSIM 004872	Série	
I	II	III	IV	Annuel	I	II	III	IV	Annuel			
millions de dollars												
2,450	2,720	3,541	3,538	12,249	2,677						Ventes de biens et de services	1
											Frais d'exploitation:	
47	45	50	52	194	51						Amortissement des bâtiments et du matériel	2.2
-	-	-	-	-	-						Provision pour épuisement	2.3
-	1	-	-	1	-						Amortissement d'actif transitoire et d'immobilisations incorporelles	2.4
18	18	26	26	88	21						Intérêt versé:	
19	21	24	24	88	24						Dette à court terme	2.6
											Dette à long terme	2.7
2,400	2,662	3,375	3,372	11,809	2,597						Matières premières, main d'oeuvre et autres frais	2.11
2,484	2,747	3,475	3,474	12,180	2,693						Total, frais d'exploitation	2
-34	-27	66	64	69	-16						Revenus (pertes) d'exploitation	3
											Autres revenus:	
3	2	2	10	17	3						Dividendes reçus de:	
-	-	1	1	2	1						Sociétés canadiennes	4.1
											Sociétés étrangères	4.2
20	19	22	21	82	23						Intérêt reçu	4.3
2	1	2	-1	4	-						Gains (pertes) sur la conversion des comptes exprimés en devises étrangères	4.4
9	7	4	6	26	12						Gains (pertes) sur réalisation d'actif	4.5
24	20	17	16	77	24						Tous les autres revenus	4.6
58	49	48	53	208	63						Total, autres revenus	4
24	22	114	117	277	47						Bénéfice net (perte nette) avant impôts sur le revenu	5
											Impôts sur le revenu des sociétés:	
-5	9	25	27	56	19						Exigibles	6
17	10	20	15	62	1						Différés	7
12	3	69	75	159	27						Bénéfice net (perte nette) avant pertes et profits exceptionnels	8.1
-14	1	2	13	2	-1						Pertes et profits exceptionnels	8.2
5	-	-	-1	4	-						Impôts sur le revenu applicable	8.3
3	4	71	87	165	26						Bénéfice net (perte nette) pour la période observée	8
57	58	156	154	425	83						Bénéfices de base	10
											Dépenses en immobilisations:	
11	14	15	16	56	16						Terrains	19.1
100	109	120	123	452	120						Actif amortissable	19.2
2	2	2	2	8	1						Actif épuisable	19.3
113	125	137	141	516	137						Total, dépenses en immobilisations	19
											Certains postes corrigés des variations saisonnières:	
2,852	2,908	3,293	3,196	12,249	3,086						Ventes de biens et de services	13
1	10	32	26	69	20						Revenus (pertes) d'exploitation	14
60	58	79	80	277	83						Bénéfice net (perte nette) avant impôts sur le revenu	15
27	30	48	60	165	51						Bénéfice net (perte nette) pour la période observée	16
94	96	121	114	425	120						Bénéfices de base	17

TABLE 92. Other Manufacturing Industries - TABLEAU 92. Autres industries manufacturières

Statement of Income

Estimate for entire universe of corporations

Series	CANSIM 004870	1988					1989				
		I	II	III	IV	Annual	I	II	III	IV	Annual
		millions of dollars									
	Sales of goods and services	2,602	2,903	2,995	2,990	11,490	3,043				
	Operation expenses:										
2.2	Depreciation of buildings and equipment	61	65	65	64	255	65				
2.3	Depletion	-	-	-	-	-	-				
2.4	Amortization of deferred charges and intangible assets	1	1	1	1	4	1				
	Interest on:										
2.6	Short-term loans	25	27	29	35	116	39				
2.7	Long-term debt	16	16	23	23	78	23				
2.11	Materials, labour and other expenses	2,369	2,636	2,711	2,707	10,423	2,730				
	Total operating expenses	2,472	2,745	2,829	2,830	10,876	2,858				
3	Operating income (loss)	130	158	166	160	614	185				
	Other income:										
	Dividends from:										
4.1	Canadian corporations	-	-	-	-	-	1				
4.2	Foreign corporations	1	1	1	1	4	-				
4.3	Interest	7	7	9	13	36	13				
4.4	Gains (losses) on the translation of foreign currency	3	3	3	-	9	2				
4.5	Gains (losses) on sale of assets	7	2	5	2	16	4				
4.6	All other income	6	7	7	9	29	8				
4	Total other income	24	20	25	25	94	28				
5	Income (loss) before provision for income taxes	154	178	191	185	708	213				
	Provision for income and other corporation taxes:										
6	Current	60	61	73	60	254	76				
7	Deferred	-	5	6	10	21	2				
8.1	Net Income (loss) before extraordinary items	94	112	112	115	433	135				
8.2	Extraordinary gains (losses)	-	4	-23	-3	-22	-8				
8.3	Income tax related thereto	-	-2	3	1	2	-				
8	Net income (loss) for period	94	114	92	113	413	127				
10	Base profit	206	239	249	248	942	272				
	Selected items, seasonally adjusted:										
13	Sales of goods and services	2,696	2,835	2,978	2,981	11,490	3,138				
14	Operating income (loss)	152	145	156	161	614	207				
15	Income (loss) before provision for income taxes	176	166	184	182	708	235				
16	Net income (loss) for period	110	105	89	109	413	143				
17	Base profit	229	226	240	247	942	295				

TABLE 93. Construction Industries - TABLEAU 93. Construction

Etat des revenus et dépenses

Estimation pour l'univers intégral des corporations

1988					1989					CANSIM 004873	Série	
I	II	III	IV	Annuel	I	II	III	IV	Annuel			
millions de dollars												
13,355	14,356	18,464	18,049	64,224	13,957						Ventes de biens et de services	
207	235	243	243	928	208						Frais d'exploitation:	
-	-	-	-	-	-						Amortissement des bâtiments et du matériel	2.2
-	1	-	-	1	-						Provision pour épuisement	2.3
											Amortissement d'actif transitoire et d'immobilisations incorporelles	2.4
64	64	76	72	276	61						Intérêt versé:	
83	84	94	96	357	91						Dettes à court terme	2.6
											Dettes à long terme	2.7
12,762	13,666	17,483	17,082	60,993	13,335						Matières premières, main d'oeuvre et autres frais	2.11
13,116	14,050	17,896	17,493	62,555	13,695						Total, frais d'exploitation	
239	306	568	556	1,669	262						Revenus (pertes) d'exploitation	3
											Autres revenus:	
4	3	3	12	22	5						Dividendes reçus de:	
-	-	1	1	2	1						Sociétés canadiennes	4.1
											Sociétés étrangères	4.2
55	54	59	59	227	57						Intérêt reçu	4.3
2	1	2	-1	4	-						Gains (pertes) sur la conversion des comptes exprimés en devises étrangères	4.4
19	17	13	15	64	21						Gains (pertes) sur réalisation d'actif	4.5
59	60	60	49	228	52						Tous les autres revenus	4.6
139	135	138	135	547	136						Total, autres revenus	4
378	441	706	691	2,216	398						Bénéfice net (perte nette) avant impôts sur le revenu	5
											Impôts sur le revenu des sociétés:	
126	164	245	241	776	148						Exigibles	6
17	10	20	15	62	1						Différés	7
235	267	441	435	1,378	249						Bénéfice net (perte nette) avant pertes et profits exceptionnels	8.1
-14	1	2	13	2	-1						Pertes et profits exceptionnels	8.2
5	-	-	-1	4	-						Impôts sur le revenu applicable	8.3
226	268	443	447	1,384	248						Bénéfice net (perte nette) pour la période observée	8
560	656	931	908	3,055	580						Bénéfices de base	10
											Certains postes corrigés des variations saisonnières:	
15,513	15,177	16,757	16,777	64,224	16,132						Ventes de biens et de services	13
397	392	431	449	1,669	425						Revenus (pertes) d'exploitation	14
524	531	570	591	2,216	550						Bénéfice net (perte nette) avant impôts sur le revenu	15
318	332	356	378	1,384	343						Bénéfice net (perte nette) pour la période observée	16
728	737	789	801	3,055	753						Bénéfices de base	17

TABLE 94. Pipelines Industry – TABLEAU 94. Pipelines

Balance Sheet

Companies having \$10 million or more of total assets

Series	CANSIM 004874	1988				1989			
		I	II	III	IV	I	II	III	IV
millions of dollars									
Assets:									
1.1.1	Cash on hand and demand deposits	15	31	16	10	8			
1.1.2	Short-term loans and advances to affiliated companies	45	33	33	19	25			
1.1.3	Temporary investments	81	81	26	34	27			
1.1.4	Accounts receivable	726	602	630	788	734			
1.1.5	Inventories	140	140	138	143	159			
1.1.6	Other current assets	80	72	91	91	31			
1.1	Total current assets	1,087	959	934	1,085	984			
1.2	Long-term intercorporate investments in affiliated companies	5,211	5,211	5,611	5,479	5,865			
1.3	Long-term investments	87	84	143	129	124			
1.4	Fixed assets (net)	7,408	7,397	7,471	7,615	7,757			
1.5	Other assets	685	693	554	533	537			
1	Total assets	14,478	14,344	14,713	14,841	15,267			
2	Accumulated allowance for depreciation and depletion	3,373	3,441	3,519	3,581	3,667			
Liabilities:									
Short-term loans:									
3.1.1.1	Bank loans	175	166	57	19	11			
3.1.1.2	From affiliated companies, directors and shareholders	1	1	2	-	-			
3.1.1.3	All other short-term loans and notes	578	397	556	391	607			
3.1.1.4	Accounts payable	698	715	632	803	815			
3.1.1.5	Portion of long-term debt payable within one year	160	180	180	183	193			
3.1.1.6	Other current liabilities	106	125	68	52	62			
3.1.1	Total current liabilities	1,718	1,584	1,495	1,448	1,688			
Long-term debt:									
3.1.2	Bonds, debentures and serial notes	5,050	5,124	5,127	5,284	5,360			
3.1.3	Mortgages and agreements of sale	-	-	-	-	-			
3.1.4	Loans from affiliated companies	37	52	75	59	45			
3.1.5	Loans from chartered banks	61	58	20	75	57			
3.1.6	Other long-term debt	990	917	902	957	858			
3.1.7	Less: Portion of long-term debt payable within one year	-160	-180	-180	-183	-193			
Other liabilities:									
3.1.8	Deferred income taxes	423	461	432	357	484			
3.1.9	All other liabilities	292	310	299	200	222			
3.1	Total liabilities	8,411	8,326	8,170	8,197	8,521			
Shareholders' equity:									
3.2.1	Share capital	3,918	3,833	4,193	4,215	4,228			
3.2.1.1	Preferred shares	1,077	974	972	961	959			
3.2.1.2	Common shares	2,841	2,859	3,221	3,254	3,269			
3.2.2	Contributed surplus	312	307	308	308	308			
Retained earnings (deficit) and reserves:									
3.2.3.1	Balance at beginning of period	1,528	1,816	1,857	2,021	2,101			
3.2.3.2	Prior period adjustments	-	-	-	-	-			
3.2.3.3	Net income (loss) for the period	116	101	150	88	87			
3.2.3.4	Corporations employing the equity method	68	55	136	129	125			
3.2.3.5	Cash dividends declared	-118	-115	-122	-132	-121			
3.2.3.6	Transfers to/from contributed surplus and share capital (including stock dividends)	227	-	-	-1	-			
3.2.3.7	Other adjustments	-5	-	-	-4	-2			
3.2.3	Balance at end of period	1,816	1,857	2,021	2,101	2,190			
3.2.4	Appraisals and other equity	21	21	21	20	20			
3.2	Total shareholders' equity	6,067	6,018	6,543	6,644	6,746			
3	Total liabilities and shareholders' equity	14,478	14,344	14,713	14,841	15,267			

See footnote(s) at end of statistical tables.

TABLE 95. Transportation Industries(1) – TABLEAU 95. Transports(1)

Bilan

Société dont l'actif total est de \$10 millions ou plus

1988				1989				CANSIM 004877	Série
I	II	III	IV	I	II	III	IV		
millions de dollars									
185	177	211	268	131				Actif:	
281	317	540	703	137				Encaisse et dépôts à demande	1.1.1
774	437	796	542	776				Prêts et avances à court terme aux sociétés affiliées	1.1.2
1,628	1,589	1,707	1,568	1,629				Placements temporaires	1.1.3
491	516	514	507	572				Débiteurs	1.1.4
101	85	78	27	49				Stocks	1.1.5
								Autres disponibilités	1.1.6
3,460	3,121	3,846	3,615	3,294				Total des disponibilités	1.1
4,404	4,679	4,853	4,749	5,630				Placements à long terme dans les sociétés apparentées	1.2
263	264	246	190	171				Placements à long terme	1.3
9,221	9,448	9,562	9,927	9,834				Immobilisations (nettes)	1.4
304	296	307	276	298				Tous les autres éléments d'actif	1.5
17,652	17,808	18,814	18,757	19,227				Total de l'actif	1
4,578	4,685	4,851	5,272	5,434				Provision accumulée pour amortissement et épuisement	2
								Passif:	
520	519	534	537	552				Emprunts à court terme:	
413	371	631	586	881				Emprunts bancaires	3.1.1.1
269	270	277	263	418				Auprès de sociétés affiliées, directeurs et actionnaires	3.1.1.2
								Tous les autres emprunts à court terme	3.1.1.3
1,829	1,824	1,887	2,012	1,977				Créanciers	3.1.1.4
288	288	294	293	309				Partie de la dette à long terme exigible en moins d'un an	3.1.1.5
656	666	644	728	645				Autres exigibilités	3.1.1.6
3,975	3,938	4,267	4,419	4,782				Total des exigibilités	3.1.1
1,436	1,347	1,326	1,307	1,287				Dettes à long terme:	
52	71	70	71	55				Obligations garanties ou non et obligations remboursables par série	3.1.2
1,505	1,385	1,520	1,422	1,491				Hypothèques et contrats de vente	3.1.3
1,257	1,237	1,250	1,162	1,390				Emprunts de sociétés affiliées	3.1.4
1,508	1,451	1,554	1,548	1,558				Emprunts auprès de banques à charte	3.1.5
-288	-288	-294	-293	-309				Autres dettes à long terme	3.1.6
								Moins: Partie de la dette à long terme exigible en moins d'un an	3.1.7
1,249	1,255	1,320	1,292	1,288				Autres éléments de passif:	
813	769	748	911	868				Impôts sur le revenu différés	3.1.8
								Tous les autres éléments de passif	3.1.9
11,507	11,165	11,761	11,839	12,410				Total du passif	3.1
								Avoir des actionnaires:	
2,086	2,284	2,577	2,608	2,502				Capital-actions	3.2.1
478	442	451	451	340				Actions privilégiées	3.2.1.1
1,608	1,842	2,126	2,157	2,162				Actions ordinaires	3.2.1.2
1,416	1,569	1,569	1,557	1,561				Surplus d'apport	3.2.2
2,421	2,588	2,725	2,842	2,734				Bénéfices non répartis (déficit) et les réserves:	
-	-	-	-	-				Solde au début de l'exercice	3.2.3.1
96	160	206	93	54				Redressements de périodes antérieures	3.2.3.2
2	5	5	6	13				Bénéfice net (perte nette) pour la période observée	3.2.3.3
-58	-69	-68	-69	-68				Corporations utilisant la méthode comptabilisation	3.2.3.4
2	2	-	2	-				Dividendes déclarés en espèces	3.2.3.5
								Virements au surplus d'apport et capital-actions (y compris les dividendes en actions)	3.2.3.6
125	39	-26	-140	3				Autres redressements	3.2.3.7
2,588	2,725	2,842	2,734	2,736				Solde à la fin de l'exercice	3.2.3
55	65	65	19	18				Excédent de la valeur d'expertise et autres avoirs	3.2.4
6,145	6,643	7,053	6,918	6,817				Total de l'avoir des actionnaires	3.2
17,652	17,808	18,814	18,757	19,227				Total du passif et de l'avoir des actionnaires	3

Voir note(s) à la fin des tableaux statistiques.

TABLE 96. Pipelines Industry – TABLEAU 96. Pipelines

Statement of Income

Companies having \$10 million or more of total assets

Series	CANSIM 004875	1988					1989				
		I	II	III	IV	Annual	I	II	III	IV	Annual
millions of dollars											
1	Sales of goods and services	1,513	1,247	1,138	1,373	5,271	1,418				
	Operation expenses:										
2.2	Depreciation of buildings and equipment	83	83	84	84	334	86				
2.3	Depletion	-	-	-	-	-	-				
2.4	Amortization of deferred charges and intangible assets	2	1	1	1	5	1				
	Interest on:										
2.6	Short-term loans	13	11	12	11	47	11				
2.7	Long-term debt	169	183	181	184	717	188				
2.11	Materials, labour and other expenses	1,120	876	779	1,027	3,802	1,060				
2	Total operating expenses	1,387	1,154	1,057	1,307	4,905	1,346				
3	Operating income (loss)	126	93	81	66	366	72				
	Other income:										
	Dividends from:										
4.1	Canadian corporations	30	15	60	18	123	10				
4.2	Foreign corporations	18	17	17	20	72	18				
4.3	Interest	4	6	10	5	25	8				
4.4	Gains (losses) on the translation of foreign currency	8	-1	-4	7	10	-3				
4.5	Gains (losses) on sale of assets	-	9	12	-16	5	-				
4.6	All other income	8	28	27	23	86	13				
4	Total other income	68	74	122	57	321	46				
5	Income (loss) before provision for income taxes	194	167	203	123	687	118				
	Provision for income and other corporation taxes:										
6	Current	59	56	22	48	185	33				
7	Deferred	14	6	26	-18	28	-5				
8.1	Net income (loss) before extraordinary items	121	105	155	93	474	90				
8.2	Extraordinary gains (losses)	-5	-3	-5	-5	-18	-3				
8.3	Income tax related thereto	-	-1	-	-	-1	-				
8	Net income (loss) for period	116	101	150	88	455	87				
10	Base profit	241	228	220	199	888	198				
	Capital expenditures:										
19.1	Land	2	-	-	4	6	-				
19.2	Depreciable assets	83	77	141	204	505	229				
19.3	Depletable assets	1	-	1	-	2	-				
19	Total capital expenditures	86	77	142	208	513	229				
	Selected items, seasonally adjusted:										
13	Sales of goods and services	1,337	1,355	1,322	1,257	5,271	1,245				
14	Operating income (loss)	118	94	83	71	366	64				
15	Income (loss) before provision for income taxes	203	173	203	108	687	125				
16	Net income (loss) for period	129	105	142	79	455	99				
17	Base profit	233	225	229	201	888	190				

See footnote(s) at end of statistical tables.

TABLE 97. Transportation Industry(1) – TABLEAU 97. Transports(1)

Etat des revenus et dépenses

Société dont l'actif total est de \$10 millions ou plus

1988					1989					CANSIM 004878	Série	
I	II	III	IV	Annuel	I	II	III	IV	Annuel			
millions de dollars												
3,029	3,282	3,416	3,176	12,903	2,977						Ventes de biens et de services	1
Frais d'exploitation:												
141	159	166	160	626	160						Amortissement des bâtiments et du matériel	2.2
-	-	-	-	-	-						Provision pour épuisement	2.3
2	3	3	3	11	4						Amortissement d'actif transitoire et d'immobilisations incorporelles	2.4
Intérêt versé:												
23	19	25	37	104	41						Dette à court terme	2.6
128	134	133	120	515	121						Dette à long terme	2.7
2,686	2,878	2,952	2,942	11,458	2,793						Matières premières, main d'oeuvre et autres frais	2.11
2,980	3,193	3,279	3,262	12,714	3,119						Total, frais d'exploitation	2
49	89	137	-86	189	-142						Revenus (pertes) d'exploitation	3
Autres revenus:												
Dividendes reçus de:												
38	55	55	69	217	74						Sociétés canadiennes	4.1
2	1	1	-	4	1						Sociétés étrangères	4.2
40	35	32	48	155	38						Intérêt reçu	4.3
26	12	13	30	81	13						Gains (pertes) sur la conversion des comptes exprimés en devises étrangères	4.4
4	55	66	7	132	47						Gains (pertes) sur réalisation d'actif	4.5
13	10	39	15	77	11						Tous les autres revenus	4.6
123	168	206	169	666	184						Total, autres revenus	4
172	257	343	83	855	42						Bénéfice net (perte nette) avant impôts sur le revenu	5
Impôts sur le revenu des sociétés:												
41	85	36	-7	155	-19						Exigibles	6
28	8	69	-3	102	5						Différés	7
103	164	238	93	598	56						Bénéfice net (perte nette) avant pertes et profits exceptionnels	8.1
-5	-5	-62	2	-70	-2						Pertes et profits exceptionnels	8.2
-2	1	30	-2	27	-						Impôts sur le revenu applicable	8.3
96	160	206	93	555	54						Bénéfice net (perte nette) pour la période observée	8
247	297	378	140	1,062	72						Bénéfices de base	10
Dépenses en immobilisations:												
1	-	1	1	3	-						Terrains	19.1
457	367	502	353	1,679	196						Actif amortissable	19.2
1	1	-	-	2	-						Actif épuisable	19.3
459	368	503	354	1,684	196						Total, dépenses en immobilisations	19
Certains postes corrigés des variations saisonnières:												
3,210	3,217	3,282	3,194	12,903	3,156						Ventes de biens et de services	13
130	68	54	-63	189	-64						Revenus (pertes) d'exploitation	14
257	250	277	71	855	123						Bénéfice net (perte nette) avant impôts sur le revenu	15
147	158	162	88	555	102						Bénéfice net (perte nette) pour la période observée	16
346	277	290	149	1,062	166						Bénéfices de base	17

Voir note(s) à la fin des tableaux statistiques.

TABLE 98. Pipelines Industry - TABLEAU 98. Pipelines

Statement of Income

Estimate for entire universe of corporations

Series	CANSIM 004876	1988					1989				
		I	II	III	IV	Annual	I	II	III	IV	Annual
millions of dollars											
1	Sales of goods and services	1,540	1,269	1,159	1,398	5,366	1,446				
	Operation expenses:										
2.2	Depreciation of buildings and equipment	83	83	84	85	335	87				
2.3	Depletion	-	-	-	-	-	-				
2.4	Amortization of deferred charges and intangible assets	2	1	1	1	5	1				
	Interest on:										
2.6	Short-term loans	13	11	12	11	47	11				
2.7	Long-term debt	169	183	181	184	717	188				
2.11	Materials, labour and other expenses	1,145	896	799	1,050	3,890	1,085				
2	Total operating expenses	1,412	1,174	1,077	1,331	4,994	1,372				
3	Operating income (loss)	128	95	82	67	372	74				
	Other income:										
	Dividends from:										
4.1	Canadian corporations	31	16	61	19	127	11				
4.2	Foreign corporations	18	17	17	20	72	18				
4.3	Interest	4	6	10	5	25	8				
4.4	Gains (losses) on the translation of foreign currency	8	-1	-4	7	10	-3				
4.5	Gains (losses) on sale of assets	-	9	12	-16	5	-				
4.6	All other income	8	28	27	23	86	13				
4	Total other income	69	75	123	58	325	47				
5	Income (loss) before provision for income taxes	197	170	205	125	697	121				
	Provision for income and other corporation taxes:										
6	Current	60	57	23	49	189	34				
7	Deferred	14	6	26	-18	28	-5				
8.1	Net income (loss) before extraordinary items	123	107	156	94	480	92				
8.2	Extraordinary gains (losses)	-5	-3	-5	-5	-18	-3				
8.3	Income tax related thereto	-	-1	-	-	-1	-				
8	Net income (loss) for period	118	103	151	89	461	89				
10	Base profit	243	230	221	201	895	201				
	Selected items, seasonally adjusted:										
13	Sales of goods and services	1,359	1,379	1,346	1,282	5,366	1,269				
14	Operating income (loss)	119	97	84	72	372	65				
15	Income (loss) before provision for income taxes	205	178	207	107	697	127				
16	Net income (loss) for period	131	107	143	80	461	101				
17	Base profit	236	228	229	202	895	193				

See footnote(s) at end of statistical tables.

TABLE 99. Transportation Industries(1) – TABLEAU 99. Transports(1)

État des revenus et dépenses

Estimation pour l'univers intégral des corporations

1988					1989					CANSIM 004879	Série	
I	II	III	IV	Annuel	I	II	III	IV	Annuel			
millions de dollars												
6,918	7,268	7,420	7,138	28,744	7,038						Ventes de biens et de services	1
Frais d'exploitation:												
358	381	389	381	1,509	386						Amortissement des bâtiments et du matériel	2.2
-	-	-	-	-	-						Provision pour épuisement	2.3
2	3	3	3	11	4						Amortissement d'actif transitoire et d'immobilisations incorporelles	2.4
Intérêt versé:												
42	39	46	57	184	64						Dette à court terme	2.6
177	182	182	172	713	176						Dette à long terme	2.7
6,240	6,519	6,607	6,567	25,933	6,499						Matières premières, main d'oeuvre et autres frais	2.11
6,819	7,124	7,227	7,180	28,350	7,129						Total, frais d'exploitation	2
99	144	193	-42	394	-91						Revenus (pertes) d'exploitation	3
Autres revenus:												
42	59	60	73	234	78						Dividendes reçus de:	
2	1	1	-	4	1						Sociétés canadiennes	4.1
											Sociétés étrangères	4.2
57	52	49	65	223	57						Intérêt reçu	4.3
26	12	13	30	81	13						Gains (pertes) sur la conversion des comptes exprimés en devises étrangères	4.4
27	77	88	28	220	69						Gains (pertes) sur réalisation d'actif	4.5
55	53	81	55	244	53						Tous les autres revenus	4.6
209	254	292	251	1,006	271						Total, autres revenus	4
308	398	485	209	1,400	180						Bénéfice net (perte nette) avant impôts sur le revenu	5
Impôts sur le revenu des sociétés:												
86	131	82	34	333	26						Exigibles	6
35	16	77	4	132	13						Différés	7
187	251	326	171	935	141						Bénéfice net (perte nette) avant pertes et profits exceptionnels	8.1
-5	-5	-62	2	-70	-2						Pertes et profits exceptionnels	8.2
-2	1	30	-2	27	-						Impôts sur le revenu applicable	8.3
180	247	294	171	892	139						Bénéfice net (perte nette) pour la période observée	8
573	634	716	462	2,385	410						Bénéfices de base	10
Certains postes corrigés des variations saisonnières:												
7,138	7,176	7,203	7,227	28,744	7,256						Ventes de biens et de services	13
184	118	102	-10	394	-10						Revenus (pertes) d'exploitation	14
403	382	398	217	1,400	272						Bénéfice net (perte nette) avant impôts sur le revenu	15
238	240	236	178	892	196						Bénéfice net (perte nette) pour la période observée	16
680	603	613	489	2,385	514						Bénéfices de base	17

Voir note(s) à la fin des tableaux statistiques.

TABLE 100. Storage Industries - TABLEAU 100. Entrepasage

Balance Sheet

Companies having \$10 million or more of total assets

Series	CANSIM 004880	1988				1989			
		I	II	III	IV	I	II	III	IV
millions of dollars									
Assets:									
1.1.1	Cash on hand and demand deposits	37	46	53	87	79			
1.1.2	Short-term loans and advances to affiliated companies	10	10	10	12	13			
1.1.3	Temporary investments	3	4	1	5	2			
1.1.4	Accounts receivable	197	238	398	444	239			
1.1.5	Inventories	705	805	495	785	675			
1.1.6	Other current assets	43	38	31	35	18			
1.1	Total current assets	995	1,141	988	1,368	1,026			
1.2	Long-term intercorporate investments in affiliated companies	103	107	109	109	113			
1.3	Long-term investments	59	66	192	76	21			
1.4	Fixed assets (net)	1,021	1,018	1,025	1,017	1,086			
1.5	Other assets	10	11	10	9	23			
1	Total assets	2,188	2,343	2,324	2,579	2,269			
	Accumulated allowance for depreciation and depletion	812	841	837	804	819			
Liabilities:									
Short-term loans:									
3.1.1.1	Bank loans	177	213	180	300	275			
3.1.1.2	From affiliated companies, directors and shareholders	144	129	119	116	122			
3.1.1.3	All other short-term loans and notes	131	169	108	127	146			
3.1.1.4	Accounts payable	236	334	328	411	166			
3.1.1.5	Portion of long-term debt payable within one year	63	62	63	63	62			
3.1.1.6	Other current liabilities	1	14	17	16	17			
3.1.1	Total current liabilities	752	921	815	1,033	788			
3.1.2	Long-term debt:								
	Bonds, debentures and serial notes	371	385	374	370	368			
3.1.3	Mortgages and agreements of sale	49	48	48	44	43			
3.1.4	Loans from affiliated companies	177	173	163	163	164			
3.1.5	Loans from chartered banks	29	34	52	97	23			
3.1.6	Other long-term debt	109	96	100	104	106			
3.1.7	Less: Portion of long-term debt payable within one year	-63	-62	-63	-63	-62			
3.1.8	Other liabilities:								
	Deferred income taxes	61	62	63	63	76			
3.1.9	All other liabilities	41	47	48	36	39			
3.1	Total liabilities	1,526	1,704	1,600	1,847	1,545			
Shareholders' equity:									
3.2.1	Share capital	420	419	417	415	412			
3.2.1.1	Preferred shares	29	29	29	29	29			
3.2.1.2	Common shares	391	390	388	386	383			
3.2.2	Contributed surplus	1	2	2	2	2			
Retained earnings (deficit) and reserves:									
3.2.3.1	Balance at beginning of period	259	237	214	301	314			
3.2.3.2	Prior period adjustments	-	-	-	-	-			
3.2.3.3	Net income (loss) for the period	-2	1	54	8	-			
3.2.3.4	Corporations employing the equity method	-	1	1	-	-			
3.2.3.5	Cash dividends declared	-6	-21	-15	-1	-1			
3.2.3.6	Transfers to/from contributed surplus and share capital (including stock dividends)	-12	1	2	1	-1			
3.2.3.7	Other adjustments	-2	-5	45	5	-7			
3.2.3	Balance at end of period	237	214	301	314	305			
3.2.4	Appraisals and other equity	4	4	4	1	5			
3.2	Total shareholders' equity	662	639	724	732	724			
3	Total liabilities and shareholders' equity	2,188	2,343	2,324	2,579	2,269			

See footnote(s) at end of statistical tables.

TABLE 101. Communication Industries(1,2) - TABLEAU 101. Communications(1,2)

Bilan

Société dont l'actif total est de \$10 millions ou plus

1988				1989				CANSIM 004883	Série
I	II	III	IV	I	II	III	IV		
millions de dollars									
34	41	52	91	77				Actif:	
58	128	128	127	109				Encaisse et dépôts à demande 1.1.1	
387	38	69	53	190				Prêts et avances à court terme aux sociétés affiliées 1.1.2	
2,118	2,096	2,046	2,287	2,169				Placements temporaires 1.1.3	
293	333	415	385	351				Débiteurs 1.1.4	
278	283	253	284	274				Stocks 1.1.5	
								Autres disponibilités 1.1.6	
3,168	2,919	2,962	3,207	3,170				Total des disponibilités 1.1	
1,648	1,549	1,277	1,402	1,468				Placements à long terme dans les sociétés apparentées 1.2	
97	100	121	102	135				Placements à long terme 1.3	
19,704	20,231	20,560	21,109	21,483				Immobilisations (nettes) 1.4	
1,674	1,749	1,893	2,066	2,595				Tous les autres éléments d'actif 1.5	
26,291	26,548	26,813	27,886	28,851				Total de l'actif 1	
10,299	10,619	11,097	11,112	11,443				Provision accumulée pour amortissement et épuisement	
								Passif:	
550	635	664	642	379				Emprunts à court terme:	
9	8	13	12	29				Emprunts bancaires 3.1.1.1	
244	452	515	743	750				Auprès de sociétés affiliées, directeurs et actionnaires 3.1.1.2	
								Tous les autres emprunts à court terme 3.1.1.3	
2,120	2,041	2,155	2,381	2,324				Créanciers 3.1.1.4	
242	243	238	243	244				Partie de la dette à long terme exigible en moins d'un an 3.1.1.5	
449	426	316	285	274				Autres exigibilités 3.1.1.6	
3,814	3,805	3,901	4,306	4,000				Total des exigibilités 3.1.1	
6,341	6,269	6,481	6,669	6,798				Dettes à long terme:	
78	54	53	53	59				Obligations garanties ou non et obligations remboursables par série 3.1.2	
265	175	175	175	191				Hypothèques et contrats de vente 3.1.3	
1,326	1,456	1,217	1,562	1,838				Emprunts de sociétés affiliées 3.1.4	
407	377	390	479	452				Emprunts auprès de banques à charte 3.1.5	
-242	-243	-238	-243	-244				Autres dettes à long terme 3.1.6	
								Moins: Partie de la dette à long terme exigible en moins d'un an 3.1.7	
2,788	2,849	2,885	2,945	2,970				Autres éléments de passif:	
641	554	532	546	527				Impôts sur le revenu différés 3.1.8	
								Tous les autres éléments de passif 3.1.9	
15,218	15,296	15,396	16,492	16,591				Total du passif 3.1	
								Avoir des actionnaires:	
6,409	6,452	6,577	6,623	7,207				Capital-actions 3.2.1	
1,150	1,168	1,261	1,328	1,892				Actions privilégiées 3.2.1.1	
5,259	5,284	5,316	5,295	5,315				Actions ordinaires 3.2.1.2	
1,266	1,266	1,266	1,266	1,446				Surplus d'apport 3.2.2	
3,576	3,398	3,534	3,574	3,505				Bénéfices non répartis (déficit) et les réserves:	
-	-	-	-	-				Solde au début de l'exercice 3.2.3.1	
376	339	237	366	363				Redressements de périodes antérieures 3.2.3.2	
14	8	8	13	13				Bénéfice net (perte nette) pour la période observée 3.2.3.3	
-247	-249	-241	-249	-247				Corporations utilisant la méthode comptabilisation 3.2.3.4	
-	-	-22	-	-3				Dividendes déclarés en espèces 3.2.3.5	
-321	38	58	-199	-24				Virements au surplus d'apport et capital-actions (y compris les dividendes en actions) 3.2.3.6	
								Autres redressements 3.2.3.7	
3,398	3,534	3,574	3,505	3,607				Solde à la fin de l'exercice 3.2.3	
-	-	-	-	-				Excédent de la valeur d'expertise et autres avoirs 3.2.4	
11,073	11,252	11,417	11,394	12,260				Total de l'avoir des actionnaires 3.2	
26,291	26,548	26,813	27,886	28,851				Total du passif et de l'avoir des actionnaires 3	

Voir note(s) à la fin des tableaux statistiques.

TABLE 102. Storage Industries – TABLEAU 102. Entrepasage

Statement of Income

Companies having \$10 million or more of total assets

Series	CANSIM 004881	1988					1989				
		I	II	III	IV	Annual	I	II	III	IV	Annual
millions of dollars											
1	Sales of goods and services	808	817	1,364	912	3,901	820				
	Operation expenses:										
2.2	Depreciation of buildings and equipment	19	19	18	18	74	18				
2.3	Depletion	-	-	-	-	-	-				
2.4	Amortization of deferred charges and intangible assets	-	-	1	-	1	-				
	Interest on:										
2.6	Short-term loans	9	9	9	10	37	9				
2.7	Long-term debt	8	8	9	8	33	9				
2.11	Materials, labour and other expenses	780	785	1,275	872	3,712	789				
2	Total operating expenses	816	821	1,312	908	3,857	825				
3	Operating income (loss)	-8	-4	52	4	44	-5				
	Other income:										
	Dividends from:										
4.1	Canadian corporations	-	1	-	-	1	-				
4.2	Foreign corporations	-	-	-	-	-	-				
4.3	Interest	6	7	7	8	28	7				
4.4	Gains (losses) on the translation of foreign currency	-	-	-	-	-	-				
4.5	Gains (losses) on sale of assets	-	-	-	-	-	-				
4.6	All other income	4	2	7	3	16	2				
4	Total other income	10	10	14	11	45	9				
5	Income (loss) before provision for income taxes	2	6	66	15	89	4				
	Provision for income and other corporation taxes:										
6	Current	3	1	1	2	7	1				
7	Deferred	-3	-	-	1	-2	-2				
8.1	Net income (loss) before extraordinary items	2	5	65	12	84	5				
8.2	Extraordinary gains (losses)	-4	-4	-11	-4	-23	-5				
8.3	Income tax related thereto	-	-	-	-	-	-				
8	Net income (loss) for period	-2	1	54	8	61	-				
10	Base profit	21	24	85	33	163	22				
	Capital expenditures:										
19.1	Land	1	-	-	-	1	2				
19.2	Depreciable assets	34	29	26	27	116	17				
19.3	Depletable assets	-	-	-	-	-	-				
19	Total capital expenditures	35	29	26	27	117	19				
	Selected items, seasonally adjusted:										
13	Sales of goods and services	936	967	938	1,060	3,901	945				
14	Operating income (loss)	7	9	13	15	44	10				
15	Income (loss) before provision for income taxes	20	23	24	22	89	22				
16	Net income (loss) for period	14	18	12	17	61	16				
17	Base profit	39	42	41	41	163	39				

See footnote(s) at end of statistical tables.

TABLE 103. Communication Industries(1) – TABLEAU 103. Communications(1)

Etat des revenus et dépenses

Société dont l'actif total est de \$10 millions ou plus

1988					1989					CANSIM 004884	Série	
I	II	III	IV	Annuel	I	II	III	IV	Annuel			
millions de dollars												
3,268	3,254	3,179	3,502	13,203	3,404						Ventes de biens et de services	1
											Frais d'exploitation:	
511	485	520	519	2,035	547						Amortissement des bâtiments et du matériel	2.2
-	-	-	-	-	-						Provision pour épuisement	2.3
6	4	7	8	25	9						Amortissement d'actif transitoire et d'immobilisations incorporelles	2.4
13	12	19	23	67	26						Intérêt versé:	
213	221	218	231	883	240						Dette à court terme	2.6
											Dette à long terme	2.7
1,976	1,988	1,958	2,146	8,068	2,085						Matières premières, main d'oeuvre et autres frais	2.11
2,719	2,710	2,722	2,927	11,078	2,907						Total, frais d'exploitation	2
549	544	457	575	2,125	497						Revenus (pertes) d'exploitation	3
											Autres revenus:	
14	15	18	19	66	22						Dividendes reçus de:	
8	-	10	-	18	2						Sociétés canadiennes	4.1
											Sociétés étrangères	4.2
15	11	11	9	46	9						Intérêt reçu	4.3
8	1	3	6	18	5						Gains (pertes) sur la conversion des comptes exprimés en devises étrangères	4.4
8	-	1	1	10	1						Gains (pertes) sur réalisation d'actif	4.5
24	25	23	27	99	24						Tous les autres revenus	4.6
77	52	66	62	257	63						Total, autres revenus	4
626	596	523	637	2,382	560						Bénéfice net (perte nette) avant impôts sur le revenu	5
											Impôts sur le revenu des sociétés:	
221	214	171	195	801	182						Exigibles	6
49	47	33	66	195	34						Différés	7
356	335	319	376	1,386	344						Bénéfice net (perte nette) avant pertes et profits exceptionnels	8.1
16	6	-75	-11	-64	25						Pertes et profits exceptionnels	8.2
4	-2	-7	1	-4	-6						Impôts sur le revenu applicable	8.3
376	339	237	366	1,318	363						Bénéfice net (perte nette) pour la période observée	8
1,113	1,069	1,028	1,138	4,348	1,088						Bénéfices de base	10
											Depenses en immobilisations:	
23	42	7	15	87	1						Terrains	19.1
903	1,015	858	1,203	3,979	963						Actif amortissable	19.2
-	1	-	-	1	-						Actif épuisable	19.3
926	1,058	865	1,218	4,067	964						Total, dépenses en immobilisations	19
											Certains postes corrigés des variations saisonnières:	
3,325	3,222	3,242	3,414	13,203	3,462						Ventes de biens et de services	13
583	521	470	551	2,125	531						Revenus (pertes) d'exploitation	14
663	576	535	608	2,382	597						Bénéfice net (perte nette) avant impôts sur le revenu	15
393	331	243	351	1,318	380						Bénéfice net (perte nette) pour la période observée	16
1,146	1,058	1,035	1,109	4,348	1,121						Bénéfices de base	17

Voir note(s) à la fin des tableaux statistiques.

TABLE 104. Storage Industries - TABLEAU 104. Entreposage

Statement of Income

Estimate for entire universe of corporations

Series	CANSIM 004882	1988					1989				
		I	II	III	IV	Annual	I	II	III	IV	Annual
millions of dollars											
1	Sales of goods and services	941	957	1,501	1,043	4,442	947				
	Operation expenses:										
2.2	Depreciation of buildings and equipment	31	30	30	30	121	29				
2.3	Depletion	-	-	-	-	-	-				
2.4	Amortization of deferred charges and intangible assets	-	-	1	-	1	-				
	Interest on:										
2.6	Short-term loans	14	13	13	14	54	14				
2.7	Long-term debt	17	17	18	17	69	18				
2.11	Materials, labour and other expenses	883	896	1,382	973	4,134	885				
2	Total operating expenses	945	956	1,444	1,034	4,379	946				
3	Operating income (loss)	-4	1	57	9	63	1				
	Other income:										
	Dividends from:										
4.1	Canadian corporations	-	1	-	-	1	-				
4.2	Foreign corporations	-	-	-	-	-	-				
4.3	Interest	7	9	8	9	33	8				
4.4	Gains (losses) on the translation of foreign currency	-	-	-	-	-	-				
4.5	Gains (losses) on sale of assets	2	1	1	1	5	1				
4.6	All other income	4	2	7	3	16	2				
4	Total other income	13	13	16	13	55	11				
5	Income (loss) before provision for income taxes	9	14	73	22	118	12				
	Provision for income and other corporation taxes:										
6	Current	5	3	3	4	15	3				
7	Deferred	-3	-	-	1	-2	-2				
8.1	Net income (loss) before extraordinary items	7	11	70	17	105	11				
8.2	Extraordinary gains (losses)	-4	-4	-11	-4	-23	-5				
8.3	Income tax related thereto	-	-	-	-	-	-				
8	Net income (loss) for period	3	7	59	13	82	6				
10	Base profit	38	42	103	51	234	40				
	Selected items, seasonally adjusted:										
13	Sales of goods and services	1,077	1,104	1,068	1,193	4,442	1,080				
14	Operating income (loss)	13	14	14	22	63	18				
15	Income (loss) before provision for income taxes	29	31	28	30	118	31				
16	Net income (loss) for period	20	24	16	22	82	23				
17	Base profit	58	59	58	59	234	59				

See footnote(s) at end of statistical tables.

TABLE 105. Communication Industries(1) – TABLEAU 105. Communication(1)

État des revenus et dépenses

Estimation pour l'univers intégral des corporations

1988					1989					CANSIM 004885	Série	
I	II	III	IV	Annuel	I	II	III	IV	Annuel			
millions de dollars												
3,484	3,511	3,412	3,788	14,195	3,697						Ventes de biens et de services	1
											Frais d'exploitation:	
531	505	540	539	2,115	568						Amortissement des bâtiments et du matériel	2.2
-	-	-	-	-	-						Provision pour épuisement	2.3
6	4	7	8	25	9						Amortissement d'actif transitoire et d'immobilisations incorporelles	2.4
											Intérêt versé:	
16	15	22	26	79	30						Dette à court terme	2.6
221	229	226	240	916	248						Dette à long terme	2.7
2,139	2,182	2,138	2,373	8,832	2,326						Matières premières, main d'oeuvre et autres frais	2.11
2,913	2,935	2,933	3,186	11,967	3,181						Total, frais d'exploitation	2
											Revenus (pertes) d'exploitation	3
571	576	479	602	2,228	516						Autres revenus:	
											Dividendes reçus de:	
14	15	18	19	66	22						Sociétés canadiennes	4.1
8	-	10	-	18	2						Sociétés étrangères	4.2
16	12	12	10	50	10						Intérêt reçu	4.3
8	1	3	6	18	5						Gains (pertes) sur la conversion des comptes exprimés en devises étrangères	4.4
10	2	3	3	18	3						Gains (pertes) sur réalisation d'actif	4.5
28	28	26	30	112	28						Tous les autres revenus	4.6
84	58	72	68	282	70						Total, autres revenus	4
655	634	551	670	2,510	586						Bénéfice net (perte nette) avant impôts sur le revenu	5
											Impôts sur le revenu des sociétés:	
227	224	180	205	836	190						Exigibles	6
49	47	33	66	195	34						Différés	7
379	363	338	399	1,479	362						Bénéfice net (perte nette) avant pertes et profits exceptionnels	8.1
16	6	-75	-11	-64	25						Pertes et profits exceptionnels	8.2
4	-2	-7	1	-4	-6						Impôts sur le revenu applicable	8.3
399	367	256	389	1,411	381						Bénéfice net (perte nette) pour la période observée	8
1,160	1,125	1,074	1,169	4,548	1,133						Bénéfices de base	10
											Certains postes corrigés des variations saisonnières:	
3,538	3,477	3,485	3,695	14,195	3,749						Ventes de biens et de services	13
607	550	500	571	2,228	552						Revenus (pertes) d'exploitation	14
688	613	572	637	2,510	619						Bénéfice net (perte nette) avant impôts sur le revenu	15
416	357	267	371	1,411	398						Bénéfice net (perte nette) pour la période observée	16
1,181	1,118	1,088	1,161	4,548	1,153						Bénéfices de base	17

Voir note(s) à la fin des tableaux statistiques.

TABLE 106. Electrical Power and Water Utilities Industries(1) - TABLEAU 106. Electricité et eau(1)

Balance Sheet

Companies having \$10 million or more of total assets

Series	CANSIM 004886	1988				1989			
		I	II	III	IV	I	II	III	IV
millions of dollars									
Assets:									
1.1.1	Cash on hand and demand deposits	37	36	14	46	34			
1.1.2	Short-term loans and advances to affiliated companies	18	19	37	48	41			
1.1.3	Temporary investments	13	17	2	2	2			
1.1.4	Accounts receivable	327	337	380	396	384			
1.1.5	Inventories	75	78	76	77	86			
1.1.6	Other current assets	8	8	7	7	11			
1.1	Total current assets	478	495	516	576	558			
1.2	Long-term intercorporate investments in affiliated companies	201	239	277	273	267			
1.3	Long-term investments	-	-	-	-	-			
1.4	Fixed assets (net)	5,962	6,020	6,122	6,238	6,271			
1.5	Other assets	112	113	105	88	112			
1	Total assets	6,753	6,867	7,020	7,175	7,208			
2	Accumulated allowance for depreciation and depletion	2,004	2,076	2,157	2,220	2,291			
Liabilities:									
Short-term loans:									
3.1.1.1	Bank loans	49	77	133	40	30			
3.1.1.2	From affiliated companies, directors and shareholders	135	142	144	122	63			
3.1.1.3	All other short-term loans and notes	89	37	54	111	144			
3.1.1.4	Accounts payable	292	305	321	372	357			
3.1.1.5	Portion of long-term debt payable within one year	180	190	200	210	230			
3.1.1.6	Other current liabilities	17	16	16	16	50			
3.1.1	Total current liabilities	762	767	868	871	874			
Long-term debt:									
3.1.2	Bonds, debentures and serial notes	1,576	1,619	1,595	1,656	1,595			
3.1.3	Mortgages and agreements of sale	-	-	-	-	-			
3.1.4	Loans from affiliated companies	555	576	583	653	708			
3.1.5	Loans from chartered banks	40	63	109	99	102			
3.1.6	Other long-term debt	106	104	101	99	107			
3.1.7	Less: Portion of long-term debt payable within one year	-180	-190	-200	-210	-230			
Other liabilities:									
3.1.8	Deferred income taxes	126	128	133	136	140			
3.1.9	All other liabilities	288	292	282	270	288			
3.1	Total liabilities	3,273	3,359	3,471	3,574	3,584			
Shareholders' equity:									
3.2.1	Share capital	2,147	2,157	2,174	2,191	2,184			
3.2.1.1	Preferred shares	1,167	1,166	1,163	1,093	1,093			
3.2.1.2	Common shares	980	991	1,011	1,098	1,091			
3.2.2	Contributed surplus	85	79	63	91	86			
Retained earnings (deficit) and reserves:									
3.2.3.1	Balance at beginning of period	1,142	1,243	1,267	1,292	1,318			
3.2.3.2	Prior period adjustments	-	-	-	-	-			
3.2.3.3	Net income (loss) for the period	123	109	61	104	122			
3.2.3.4	Corporations employing the equity method	-	-	-3	-1	-1			
3.2.3.5	Cash dividends declared	-76	-89	-64	-80	-76			
3.2.3.6	Transfers to/from contributed surplus and share capital (including stock dividends)	1	-	-	6	-			
3.2.3.7	Other adjustments	53	4	31	-3	-10			
3.2.3	Balance at end of period	1,243	1,267	1,292	1,318	1,353			
3.2.4	Appraisals and other equity	5	5	20	1	1			
3.2	Total shareholders' equity	3,480	3,508	3,549	3,601	3,624			
3	Total liabilities and shareholders' equity	6,753	6,867	7,020	7,175	7,208			

See footnote(s) at end of statistical tables.

TABLE 107. Gas Distribution – TABLEAU 107. Distribution du gaz

Bilan

Société dont l'actif total est de \$10 millions ou plus

1988				1989				CANSIM 004889	Série
I	II	III	IV	I	II	III	IV		
millions de dollars									
50	40	27	19	34					Actif:
9	7	7	5	6	Encaisse et dépôts à demande				1.1.1
26	21	43	45	75	Prêts et avances à court terme aux sociétés affiliées				1.1.2
1,089	745	717	1,182	1,257	Placements temporaires				1.1.3
268	469	796	662	256	Débiteurs				1.1.4
87	48	80	111	117	Stocks				1.1.5
					Autres disponibilités				1.1.6
1,529	1,330	1,670	2,024	1,745	Total des disponibilités				1.1
333	340	358	391	397	Placements à long terme dans les sociétés apparentées				1.2
223	259	342	375	308	Placements à long terme				1.3
6,052	6,155	6,327	7,248	7,351	Immobilisations (nettes)				1.4
257	263	261	276	239	Tous les autres éléments d'actif				1.5
8,394	8,347	8,958	10,314	10,040	Total de l'actif				1
1,800	1,824	1,830	1,867	1,958	Provision accumulée pour amortissement et épuisement				2
					Passif:				
208	216	241	399	115	Emprunts à court terme:				
18	19	20	32	76	Emprunts bancaires				3.1.1.1
373	387	758	887	874	Auprès de sociétés affiliées, directeurs et actionnaires				3.1.1.2
					Tous les autres emprunts à court terme				3.1.1.3
1,048	937	969	1,206	1,210	Créanciers				3.1.1.4
187	190	190	200	210	Partie de la dette à long terme exigible en moins d'un an				3.1.1.5
98	61	110	111	106	Autres exigibilités				3.1.1.6
1,932	1,810	2,288	2,835	2,591	Total des exigibilités				3.1.1
2,138	2,173	2,219	2,826	2,832	Dettes à long terme:				
					Obligations garanties ou non et obligations remboursables par série				3.1.2
1	1	1	2	2	Hypothèques et contrats de vente				3.1.3
349	354	381	423	367	Emprunts de sociétés affiliées				3.1.4
461	478	535	545	286	Emprunts auprès de banques à charte				3.1.5
40	39	32	35	38	Autres dettes à long terme				3.1.6
-187	-190	-190	-200	-210	Moins: Partie de la dette à long terme exigible en moins d'un an				3.1.7
423	427	427	459	468	Autres éléments de passif:				
476	495	561	531	535	Impôts sur le revenu différés				3.1.8
					Tous les autres éléments de passif				3.1.9
5,633	5,587	6,254	7,456	6,909	Total du passif				3.1
					Avoir des actionnaires:				
1,651	1,659	1,682	1,691	1,766	Capital-actions				3.2.1
560	558	469	468	510	Actions privilégiées				3.2.1.1
1,091	1,101	1,213	1,223	1,256	Actions ordinaires				3.2.1.2
118	124	145	226	230	Surplus d'apport				3.2.2
830	982	967	868	931	Bénéfices non répartis (déficit) et les réserves:				
-	-	-	-	-	Solde au début de l'exercice				3.2.3.1
203	36	-23	124	241	Redressements de périodes antérieures				3.2.3.2
-1	3	-2	-	1	Bénéfice net (perte nette) pour la période observée				3.2.3.3
-49	-59	-55	-59	-56	Corporations utilisant la méthode comptabilisation				3.2.3.4
-	-	-	-	-	Dividendes déclarés en espèces				3.2.3.5
-	-	-	-	-	Virements au surplus d'apport et capital-actions (y compris les dividendes en actions)				3.2.3.6
-1	5	-19	-2	8	Autres redressements				3.2.3.7
982	967	868	931	1,125	Solde à la fin de l'exercice				3.2.3
10	10	9	10	10	Excédent de la valeur d'expertise et autres avoirs				3.2.4
2,761	2,760	2,704	2,858	3,131	Total de l'avoir des actionnaires				3.2
8,394	8,347	8,958	10,314	10,040	Total du passif et de l'avoir des actionnaires				3

Voir note(s) à la fin des tableaux statistiques.

TABLE 108. Electrical Power and Water Utilities Industries(1) – TABLEAU 108. Électricité et eau(1)

Statement of Income

Companies having \$10 million or more of total assets

Series	CANSIM 004887	1988					1989				
		I	II	III	IV	Annual	I	II	III	IV	Annual
		millions of dollars									
1	Sales of goods and services	656	614	650	645	2,565	695				
	Operation expenses:										
2.2	Depreciation of buildings and equipment	74	74	76	79	303	82				
2.3	Depletion	1	1	1	1	4	1				
2.4	Amortization of deferred charges and intangible assets	1	1	2	2	6	2				
	Interest on:										
2.6	Short-term loans	4	4	4	4	16	7				
2.7	Long-term debt	62	64	65	69	260	69				
2.11	Materials, labour and other expenses	311	283	324	325	1,243	335				
2	Total operating expenses	453	427	472	480	1,832	496				
3	Operating income (loss)	203	187	178	165	733	199				
	Other income:										
	Dividends from:										
4.1	Canadian corporations	1	-	2	1	4	3				
4.2	Foreign corporations	-	-	-	-	-	-				
4.3	Interest	-	1	1	2	4	2				
4.4	Gains (losses) on the translation of foreign currency	-	-	-	-	-	-				
4.5	Gains (losses) on sale of assets	-	1	-1	-	-	-				
4.6	All other income	12	13	12	9	46	12				
4	Total other income	13	15	14	12	54	17				
5	Income (loss) before provision for income taxes	216	202	192	177	787	216				
	Provision for income and other corporation taxes:										
6	Current	91	92	72	73	328	90				
7	Deferred	2	1	9	-	12	4				
8.1	Net income (loss) before extraordinary items	123	109	111	104	447	122				
8.2	Extraordinary gains (losses)	-	-	-50	-	-50	-				
8.3	Income tax related thereto	-	-	-	-	-	-				
8	Net income (loss) for period	123	109	61	104	397	122				
10	Base profit	291	277	270	258	1,096	298				
	Capital expenditures:										
19.1	Land	40	5	4	9	58	4				
19.2	Depreciable assets	100	117	100	165	482	97				
19.3	Depletable assets	1	-	12	5	18	1				
19	Total capital expenditures	141	122	116	179	558	102				
	Selected items, seasonally adjusted:										
13	Sales of goods and services	626	616	672	651	2,565	665				
14	Operating income (loss)	186	186	189	172	733	182				
15	Income (loss) before provision for income taxes	199	202	204	182	787	200				
16	Net income (loss) for period	112	111	68	106	397	112				
17	Base profit	273	276	282	265	1,096	281				

See footnote(s) at end of statistical tables.

TABLE 109. Gas Distribution – TABLEAU 109. Distribution du gaz

État des revenus et dépenses

Société dont l'actif total est de \$10 millions ou plus

1988					1989					CANSIM 004890	Série	
I	II	III	IV	Annuel	I	II	III	IV	Annuel			
millions de dollars												
2,796	1,537	1,341	2,401	8,075	3,103						Ventes de biens et de services	1
											Frais d'exploitation:	
66	56	55	66	243	69						Amortissement des bâtiments et du matériel	2.2
17	14	15	15	61	15						Provision pour épuisement	2.3
13	8	10	13	44	14						Amortissement d'actif transitoire et d'immobilisations incorporelles	2.4
22	14	16	31	83	29						Intérêt versé:	
87	82	94	115	378	107						Dette à court terme	2.6
											Dette à long terme	2.7
2,284	1,347	1,257	2,014	6,902	2,554						Matières premières, main d'oeuvre et autres frais	2.11
2,489	1,521	1,447	2,254	7,711	2,788						Total, frais d'exploitation	2
307	16	-106	147	364	315						Revenus (pertes) d'exploitation	3
											Autres revenus:	
3	3	10	1	17	3						Dividendes reçus de:	
2	2	2	2	8	2						Sociétés canadiennes	4.1
											Sociétés étrangères	4.2
6	6	6	8	26	18						Intérêt reçu	4.3
-2	-1	-	-	-3	-						Gains (pertes) sur la conversion des comptes exprimés en devises étrangères	4.4
-	1	2	1	4	-						Gains (pertes) sur réalisation d'actif	4.5
37	32	29	40	138	42						Tous les autres revenus	4.6
46	43	49	52	190	65						Total, autres revenus	4
353	59	-57	199	554	380						Bénéfice net (perte nette) avant impôts sur le revenu	5
											Impôts sur le revenu des sociétés:	
140	35	-34	48	189	130						Exigibles	6
14	-15	-5	22	16	9						Différés	7
199	39	-18	129	349	241						Bénéfice net (perte nette) avant pertes et profits exceptionnels	8.1
4	-3	-5	-6	-10	5						Pertes et profits exceptionnels	8.2
-	-	-	1	1	-5						Impôts sur le revenu applicable	8.3
203	36	-23	124	340	241						Bénéfice net (perte nette) pour la période observée	8
448	134	11	291	884	475						Bénéfices de base	10
											Dépenses en immobilisations:	
11	22	1	-	34	-						Terrains	19.1
128	191	195	941	1,455	204						Actif amortissable	19.2
40	25	22	19	106	32						Actif épuisable	19.3
179	238	218	960	1,595	236						Total, dépenses en immobilisations	19
1,973	1,933	2,034	2,135	8,075	2,277						Certains postes corrigés des variations saisonnières:	
106	90	74	94	364	114						Ventes de biens et de services	13
151	132	121	150	554	178						Revenus (pertes) d'exploitation	14
92	79	74	95	340	130						Bénéfice net (perte nette) avant impôts sur le revenu	15
237	208	199	240	884	262						Bénéfice net (perte nette) pour la période observée	16
											Bénéfices de base	17

Voir note(s) à la fin des tableaux statistiques.

TABLE 110. Electrical Power and Water Utilities Industries(1) – TABLEAU 110. Electricité et eau(1)

Statement of Income

Estimate for entire universe of corporations

Series	CANSIM 004888	1988					1989				
		I	II	III	IV	Annual	I	II	III	IV	Annual
millions of dollars											
1	Sales of goods and services	811	790	824	838	3,263	904				
	Operation expenses:										
2.2	Depreciation of buildings and equipment	85	86	88	91	350	94				
2.3	Depletion	1	1	1	1	4	1				
2.4	Amortization of deferred charges and intangible assets	1	1	2	2	6	2				
	Interest on:										
2.6	Short-term loans	7	7	7	7	28	11				
2.7	Long-term debt	64	66	67	71	268	71				
2.11	Materials, labour and other expenses	440	429	471	490	1,830	512				
2	Total operating expenses	598	590	636	662	2,486	691				
3	Operating income (loss)	213	200	188	176	777	213				
	Other income:										
	Dividends from:										
4.1	Canadian corporations	1	-	2	1	4	3				
4.2	Foreign corporations	-	-	-	-	-	-				
4.3	Interest	1	2	2	3	8	3				
4.4	Gains (losses) on the translation of foreign currency	-	-	-	-	-	-				
4.5	Gains (losses) on sale of assets	-	1	-1	-	-	-				
4.6	All other income	13	14	13	10	50	13				
4	Total other income	15	17	16	14	62	19				
5	Income (loss) before provision for income taxes	228	217	204	190	839	232				
	Provision for income and other corporation taxes:										
6	Current	96	98	77	78	349	96				
7	Deferred	2	1	9	-	12	4				
8.1	Net income (loss) before extraordinary items	130	118	118	112	478	132				
8.2	Extraordinary gains (losses)	-	-	-50	-	-50	-				
8.3	Income tax related thereto	-	-	-	-	-	-				
8	Net income (loss) for period	130	118	68	112	428	132				
10	Base profit	314	304	294	283	1,195	326				
	Selected items, seasonally adjusted:										
13	Sales of goods and services	772	790	854	847	3,263	864				
14	Operating income (loss)	194	198	201	184	777	194				
15	Income (loss) before provision for income taxes	210	217	217	195	839	214				
16	Net income (loss) for period	119	119	75	115	428	121				
17	Base profit	294	302	308	291	1,195	306				

See footnote(s) at end of statistical tables.

TABLE 111. Gas Distribution - TABLEAU 111. Distribution du gaz

Etat des revenus et dépenses

Estimation pour l'univers intégral des corporations

1988					1989					CANSIM 004891	Série	
I	II	III	IV	Annuel	I	II	III	IV	Annuel			
millions de dollars												
2,837	1,560	1,361	2,429	8,187	3,148						Ventes de biens et de services	1
											Frais d'exploitation:	
67	57	56	67	247	70						Amortissement des bâtiments et du matériel	2.2
17	14	15	15	61	15						Provision pour épuisement	2.3
13	8	10	13	44	14						Amortissement d'actif transitoire et d'immobilisations incorporelles	2.4
											Intérêt versé:	
22	14	16	31	83	29						Dettes à court terme	2.6
88	83	95	116	382	108						Dettes à long terme	2.7
2,320	1,368	1,276	2,038	7,002	2,594						Matières premières, main d'oeuvre et autres frais	2.11
2,527	1,544	1,468	2,280	7,819	2,830						Total, frais d'exploitation	2
310	16	-107	149	368	318						Revenus (pertes) d'exploitation	3
											Autres revenus:	
3	3	10	1	17	3						Dividendes reçus de:	
2	2	2	2	8	2						Sociétés canadiennes	4.1
											Sociétés étrangères	4.2
6	6	6	9	27	19						Intérêt reçu	4.3
-2	-1	-	-	-3	-						Gains (pertes) sur la conversion des comptes exprimés en devises étrangères	4.4
-	1	2	1	4	-						Gains (pertes) sur réalisation d'actif	4.5
38	33	30	40	141	42						Tous les autres revenus	4.6
47	44	50	53	194	66						Total, autres revenus	4
357	60	-57	202	562	384						Bénéfice net (perte nette) avant impôts sur le revenu	5
											Impôts sur le revenu des sociétés:	
142	35	-34	49	192	132						Exigibles	6
14	-15	-5	22	16	9						Différés	7
201	40	-18	131	354	243						Bénéfice net (perte nette) avant pertes et profits exceptionnels	8.1
4	-3	-5	-6	-10	5						Pertes et profits exceptionnels	8.2
-	-	-	1	1	-5						Impôts sur le revenu applicable	8.3
205	37	-23	126	345	243						Bénéfice net (perte nette) pour la période observée	8
453	136	12	295	896	480						Bénéfices de base	10
											Certains postes corrigés des variations saisonnières:	
2,003	1,961	2,062	2,161	8,187	2,311						Ventes de biens et de services	13
108	90	75	95	368	116						Revenus (pertes) d'exploitation	14
153	133	123	153	562	180						Bénéfice net (perte nette) avant impôts sur le revenu	15
93	80	75	97	345	131						Bénéfice net (perte nette) pour la période observée	16
240	210	202	244	896	265						Bénéfices de base	17

Voir note(s) à la fin des tableaux statistiques.

TABLE 112. Wholesale Petroleum Products Industries - TABLEAU 112. Commerce de gros des dérivés du pétrole

Balance Sheet

Companies having \$10 million or more of total assets

Series	CANSIM 004892	1988				1989			
		I	II	III	IV	I	II	III	IV
		millions of dollars							
Assets:									
1.1.1	Cash on hand and demand deposits	19	20	33	29	20			
1.1.2	Short-term loans and advances to affiliated companies	8	10	10	13	8			
1.1.3	Temporary investments	39	38	22	26	23			
1.1.4	Accounts receivable	408	395	406	392	446			
1.1.5	Inventories	169	179	175	144	154			
1.1.6	Other current assets	4	4	3	3	5			
1.1	Total current assets	647	646	649	607	656			
1.2	Long-term intercorporate investments in affiliated companies	115	115	49	55	68			
1.3	Long-term investments	8	9	7	7	7			
1.4	Fixed assets (net)	228	231	238	273	284			
1.5	Other assets	385	375	378	354	314			
1	Total assets	1,383	1,376	1,321	1,296	1,329			
2	Accumulated allowance for depreciation and depletion	134	144	149	155	161			
Liabilities:									
Short-term loans:									
3.1.1.1	Bank loans	57	62	19	44	74			
3.1.1.2	From affiliated companies, directors and shareholders	4	3	3	13	10			
3.1.1.3	All other short-term loans and notes	305	321	359	313	329			
3.1.1.4	Accounts payable	437	417	428	397	437			
3.1.1.5	Portion of long-term debt payable within one year	4	4	4	4	2			
3.1.1.6	Other current liabilities	4	2	3	2	3			
3.1.1	Total current liabilities	811	809	816	773	855			
Long-term debt:									
3.1.2	Bonds, debentures and serial notes	33	32	37	37	36			
3.1.3	Mortgages and agreements of sale	3	7	6	6	7			
3.1.4	Loans from affiliated companies	146	127	57	43	3			
3.1.5	Loans from chartered banks	38	37	37	32	30			
3.1.6	Other long-term debt	7	7	13	32	25			
3.1.7	Less: Portion of long-term debt payable within one year	-4	-4	-4	-4	-2			
Other liabilities:									
3.1.8	Deferred income taxes	22	22	22	21	22			
3.1.9	All other liabilities	11	11	9	6	3			
3.1	Total liabilities	1,067	1,048	993	946	979			
Shareholders' equity:									
3.2.1	Share capital	68	67	62	59	67			
3.2.1.1	Preferred shares	16	15	10	7	13			
3.2.1.2	Common shares	52	52	52	52	54			
3.2.2	Contributed surplus	1	1	1	1	1			
Retained earnings (deficit) and reserves:									
3.2.3.1	Balance at beginning of period	240	243	255	260	285			
3.2.3.2	Prior period adjustments	-	-	-	-	-			
3.2.3.3	Net income (loss) for the period	-2	12	17	15	-			
3.2.3.4	Corporations employing the equity method	-	-	-	-	-			
3.2.3.5	Cash dividends declared	-8	-2	-	-	-10			
3.2.3.6	Transfers to/from contributed surplus and share capital (including stock dividends)	-	-	-	-	-1			
3.2.3.7	Other adjustments	13	2	-12	10	3			
3.2.3	Balance at end of period	243	255	260	285	277			
3.2.4	Appraisals and other equity	4	5	5	5	5			
3.2	Total shareholders' equity	316	328	328	350	350			
3	Total liabilities and shareholders' equity	1,383	1,376	1,321	1,296	1,329			

TABLE 113. Wholesale Food Industry - TABLEAU 113. Commerce des gros des aliments

Bilan

Société dont l'actif total est de \$10 millions ou plus

1988				1989				CANSIM 004895	Série
I	II	III	IV	I	II	III	IV		
millions de dollars									
160	65	110	149	181				Actif:	
75	76	86	79	64				Encaisse et dépôts à demande 1.1.1	
64	30	27	12	47				Prêts et avances à court terme aux sociétés affiliées 1.1.2	
1,097	1,208	1,221	1,271	1,125				Placements temporaires 1.1.3	
1,816	1,825	1,721	1,905	1,848				Débiteurs 1.1.4	
112	110	112	112	96				Stocks 1.1.5	
								Autres disponibilités 1.1.6	
3,324	3,314	3,277	3,528	3,361				Total des disponibilités 1.1	
257	324	348	361	369				Placements à long terme dans les sociétés apparentées 1.2	
134	180	165	167	125				Placements à long terme 1.3	
1,392	1,429	1,431	1,499	1,567				Immobilisations (nettes) 1.4	
350	367	385	366	381				Tous les autres éléments d'actif 1.5	
5,457	5,614	5,606	5,921	5,803				Total de l'actif 1	
903	904	948	969	994				Provision accumulée pour amortissement et épuisement 2	
								Passif:	
339	378	317	363	318				Emprunts à court terme:	
6	7	6	55	46				Emprunts bancaires 3.1.1.1	
186	254	188	110	179				Auprès de sociétés affiliées, directeurs et actionnaires 3.1.1.2	
								Tous les autres emprunts à court terme 3.1.1.3	
1,633	1,589	1,689	1,925	1,752				Créanciers 3.1.1.4	
65	67	63	62	63				Partie de la dette à long terme exigible en moins d'un an 3.1.1.5	
5	2	5	7	3				Autres exigibilités 3.1.1.6	
2,234	2,297	2,268	2,522	2,361				Total des exigibilités 3.1.1	
510	584	627	736	758				Dettes à long terme:	
133	136	123	105	100				Obligations garanties ou non et obligations remboursables par série 3.1.2	
89	76	77	58	56				Hypothèques et contrats de vente 3.1.3	
212	221	161	69	73				Emprunts de sociétés affiliées 3.1.4	
197	193	152	178	154				Emprunts auprès de banques à charte 3.1.5	
-65	-67	-63	-62	-63				Autres dettes à long terme 3.1.6	
								Moins: Partie de la dette à long terme exigible en moins d'un an 3.1.7	
79	78	83	89	99				Autres éléments de passif:	
18	20	10	9	5				Impôts sur le revenu différés 3.1.8	
								Tous les autres éléments de passif 3.1.9	
3,407	3,538	3,438	3,704	3,543				Total du passif 3.1	
								Avoir des actionnaires:	
1,111	1,117	1,096	1,105	1,167				Capital-actions 3.2.1	
298	298	283	282	316				Actions privilégiées 3.2.1.1	
813	819	813	823	851				Actions ordinaires 3.2.1.2	
20	17	15	15	14				Surplus d'apport 3.2.2	
968	912	934	1,055	1,096				Bénéfices non répartis (déficit) et les réserves:	
-	-	-	-	-				Solde au début de l'exercice 3.2.3.1	
81	35	69	64	68				Redressements de périodes antérieures 3.2.3.2	
1	2	5	4	-				Bénéfice net (perte nette) pour la période observée 3.2.3.3	
-37	-15	-12	-24	-76				Corporations utilisant la méthode comptabilisation 3.2.3.4	
-31	-4	-	-	-1				Dividendes déclarés en espèces 3.2.3.5	
								Virements au surplus d'apport et capital-actions (y compris les dividendes en actions) 3.2.3.6	
-70	4	59	-3	-10				Autres redressements 3.2.3.7	
912	934	1,055	1,096	1,077				Solde à la fin de l'exercice 3.2.3	
7	8	2	1	2				Excédent de la valeur d'expertise et autres avoirs 3.2.4	
2,050	2,076	2,168	2,217	2,260				Total de l'avoir des actionnaires 3.2	
5,457	5,614	5,606	5,921	5,803				Total du passif et de l'avoir des actionnaires 3	

TABLE 114. Wholesale Petroleum Products Industries - TABLEAU 114. Commerce de gros des dérivés du pétrole

Statement of Income

Companies having \$10 million or more of total assets

Series	CANSIM 004893	1988					1989				
		I	II	III	IV	Annual	I	II	III	IV	Annual
millions of dollars											
1	Sales of goods and services	1,121	1,117	1,092	1,154	4,484	1,180				
	Operation expenses:										
2.1	Cost of merchandise sold (wholesale and retail industries)	1,007	987	959	1,016	3,969	1,051				
2.2	Depreciation of buildings and equipment	5	5	5	6	21	6				
2.3	Depletion	-	-	-	-	-	-				
2.4	Amortization of deferred charges and intangible assets	-	-	-	-	-	-				
	Interest on:										
2.6	Short-term loans	7	7	9	10	33	10				
2.7	Long-term debt	4	4	3	3	14	3				
2.11	Materials, labour and other expenses	97	97	96	101	391	104				
2	Total operating expenses	1,120	1,100	1,072	1,136	4,428	1,174				
3	Operating income (loss)	1	17	20	18	56	6				
	Other income:										
	Dividends from:										
4.1	Canadian corporations	-	-	-	-	-	-				
4.2	Foreign corporations	-	-	-	-	-	-				
4.3	Interest	1	1	1	1	4	1				
4.4	Gains (losses) on the translation of foreign currency	-	-	1	-	1	-				
4.5	Gains (losses) on sale of assets	-	-	-	-	-	-				
4.6	All other income	1	1	1	1	4	1				
4	Total other income	2	2	3	2	9	2				
5	Income (loss) before provision for income taxes	3	19	23	20	65	8				
	Provision for income and other corporation taxes:										
6	Current	4	7	6	7	24	7				
7	Deferred	1	-	-	-2	-1	1				
8.1	Net income (loss) before extraordinary items	-2	12	17	15	42	-				
8.2	Extraordinary gains (losses)	-	-	-	-	-	-				
8.3	Income tax related thereto	-	-	-	-	-	-				
8	Net income (loss) for period	-2	12	17	15	42	-				
10	Base profit	8	24	27	26	85	14				
	Capital expenditures:										
19.1	Land	2	-	2	-	4	3				
19.2	Depreciable assets	5	9	14	14	42	16				
19.3	Depletable assets	1	-	-	-	1	-				
19	Total capital expenditures	8	9	16	14	47	19				
	Selected items, seasonally adjusted:										
13	Sales of goods and services	1,115	1,121	1,112	1,136	4,484	1,171				
14	Operating income (loss)	7	14	16	19	56	13				
15	Income (loss) before provision for income taxes	9	16	19	21	65	15				
16	Net income (loss) for period	4	9	14	15	42	6				
17	Base profit	14	21	23	27	85	21				

TABLE 115. Wholesale Food Industry – TABLEAU 115. Commerce de gros des aliments

Etat des revenus et dépenses

Société dont l'actif total est de \$10 millions ou plus

1988					1989					CANSIM 004896	Série	
I	II	III	IV	Annuel	I	II	III	IV	Annuel			
millions de dollars												
5,312	5,290	6,468	5,388	22,458	5,657						Ventes de biens et de services	1
Frais d'exploitation:												
4,556	4,601	5,591	4,634	19,382	4,878						Prix de revient des produits vendus (les industries de gros et de détail)	2.1
39	35	46	45	165	45						Amortissement des bâtiments et du matériel	2.2
-	-	-	-	-	-						Provision pour épuisement	2.3
4	2	3	2	11	2						Amortissement d'actif transitoire et d'immobilisations incorporelles	2.4
Intérêt versé:												
9	10	9	8	36	10						Dettes à court terme	2.6
28	28	29	28	113	30						Dettes à long terme	2.7
568	566	692	578	2,404	613						Matières premières, main d'oeuvre et autres frais	2.11
5,204	5,242	6,370	5,295	22,111	5,578						Total, frais d'exploitation	2
108	48	98	93	347	79						Revenus (pertes) d'exploitation	3
Autres revenus:												
-	-	1	-	1	-						Dividendes reçus de: Sociétés canadiennes	4.1
-	-	-	-	-	-						Sociétés étrangères	4.2
12	8	7	8	35	10						Intérêt reçu	4.3
-	1	-	1	2	-						Gains (pertes) sur la conversion des comptes exprimés en devises étrangères	4.4
2	5	1	1	9	3						Gains (pertes) sur réalisation d'actif	4.5
8	7	5	5	25	17						Tous les autres revenus	4.6
22	21	14	15	72	30						Total, autres revenus	4
130	69	112	108	419	109						Bénéfice net (perte nette) avant impôts sur le revenu	5
Impôts sur le revenu des sociétés:												
47	31	39	40	157	29						Exigibles	6
12	-1	5	-	16	9						Différés	7
71	39	68	68	246	71						Bénéfice net (perte nette) avant pertes et profits exceptionnels	8.1
10	-4	1	-4	3	-3						Pertes et profits exceptionnels	8.2
-	-	-	-	-	-						Impôts sur le revenu applicable	8.3
81	35	69	64	249	68						Bénéfice net (perte nette) pour la période observée	8
171	100	159	153	583	153						Bénéfices de base	10
Dépenses en immobilisations:												
10	38	-	1	49	2						Terrains	19.1
136	35	86	112	369	120						Actif amortissable	19.2
-	4	4	-	8	-						Actif épuisable	19.3
146	77	90	113	426	122						Total, dépenses en immobilisations	19
Certains postes corrigés des variations saisonnières:												
5,562	5,554	5,804	5,538	22,458	5,910						Ventes de biens et de services	13
102	70	81	94	347	72						Revenus (pertes) d'exploitation	14
123	90	95	111	419	101						Bénéfice net (perte nette) avant impôts sur le revenu	15
77	46	56	70	249	64						Bénéfice net (perte nette) pour la période observée	16
163	125	139	156	583	144						Bénéfices de base	17

TABLE 116. Wholesale Petroleum Products Industries - TABLEAU 116. Commerce de gros des dérivés du pétrole

Statement of Income

Estimate for entire universe of corporations

Series	CANSIM 004894	1988					1989				
		I	II	III	IV	Annual	I	II	III	IV	Annual
millions of dollars											
1	Sales of goods and services	1,804	1,743	1,756	1,804	7,107	1,851				
	Operation expenses:										
2.1	Cost of merchandise sold (wholesale and retail industries)	1,573	1,501	1,503	1,557	6,134	1,604				
2.2	Depreciation of buildings and equipment	12	12	12	13	49	13				
2.3	Depletion	-	-	-	-	-	-				
2.4	Amortization of deferred charges and intangible assets	-	-	-	-	-	-				
	Interest on:										
2.6	Short-term loans	15	16	19	20	70	20				
2.7	Long-term debt	5	5	4	4	18	4				
2.11	Materials, labour and other expenses	186	180	184	188	738	195				
2	Total operating expenses	1,791	1,714	1,722	1,782	7,009	1,836				
3	Operating income (loss)	13	29	34	22	98	15				
	Other income:										
4.1	Dividends from:										
4.2	Canadian corporations	-	-	-	-	-	-				
4.2	Foreign corporations	-	-	-	-	-	-				
4.3	Interest	5	5	4	4	18	4				
4.4	Gains (losses) on the translation of foreign currency	-	-	1	-	1	-				
4.5	Gains (losses) on sale of assets	2	2	2	2	8	2				
4.6	All other income	5	5	5	5	20	5				
4	Total other income	12	12	12	11	47	11				
5	Income (loss) before provision for income taxes	25	41	46	33	145	26				
	Provision for income and other corporation taxes:										
6	Current	10	15	13	11	49	12				
7	Deferred	1	-	-	-2	-1	1				
8.1	Net income (loss) before extraordinary items	14	26	33	24	97	13				
8.2	Extraordinary gains (losses)	-	-	-	-	-	-				
8.3	Income tax related thereto	-	-	-	-	-	-				
8	Net income (loss) for period	14	26	33	24	97	13				
10	Base profit	35	51	55	44	185	37				
	Selected items, seasonally adjusted:										
13	Sales of goods and services	1,603	1,797	1,915	1,792	7,107	1,654				
14	Operating income (loss)	10	29	34	25	98	12				
15	Income (loss) before provision for income taxes	23	41	45	36	145	25				
16	Net income (loss) for period	14	25	32	26	97	13				
17	Base profit	33	51	55	46	185	36				

TABLE 117. Wholesale Food Industry – TABLEAU 117. Commerce de gros des aliments

État des revenus et dépenses

Estimation pour l'univers intégral des corporations

1988					1989					CANSIM 004897	Série	
I	II	III	IV	Annuel	I	II	III	IV	Annuel			
millions de dollars												
7,860	7,925	9,101	8,001	32,887	8,320						Ventes de biens et de services	1
											Frais d'exploitation:	
6,870	7,005	7,934	6,987	28,796	7,280						Prix de revient des produits vendus (les industries de gros et de détail)	2.1
56	52	62	61	231	61						Amortissement des bâtiments et du matériel	2.2
4	2	3	2	11	2						Provision pour épuisement	2.3
											Amortissement d'actif transitoire et d'immobilisations incorporelles	2.4
23	24	22	21	90	23						Intérêt versé:	
35	35	36	35	141	37						Dette à court terme	2.6
											Dette à long terme	2.7
746	742	925	784	3,197	826						Matières première, main d'oeuvre et autres frais	2.11
7,734	7,860	8,982	7,890	32,466	8,229						Total, frais d'exploitation	2
126	65	119	111	421	91						Revenus (pertes) d'exploitation	3
											Autres revenus:	
-	-	1	-	1	-						Dividendes reçus de:	
-	-	-	-	-	-						Sociétés canadiennes	4.1
											Sociétés étrangères	4.2
18	15	15	15	63	16						Intérêt reçu	4.3
-	1	-	1	2	-						Gains (pertes) sur la conversion des comptes exprimés en devises étrangères	4.4
6	10	5	6	27	7						Gains (pertes) sur réalisation d'actif	4.5
15	14	9	9	47	20						Tous les autres revenus	4.6
39	40	30	31	140	43						Total, autres revenus	4
165	105	149	142	561	134						Bénéfice net (perte nette) avant impôts sur le revenu	5
											Impôts sur le revenu des sociétés:	
56	40	49	48	193	36						Exigibles	6
12	-1	5	-	16	9						Différés	7
97	66	95	94	352	89						Bénéfice net (perte nette) avant pertes et profits exceptionnels	8.1
10	-4	1	-4	3	-3						Pertes et profits exceptionnels	8.2
-	-	-	-	-	-						Impôts sur le revenu applicable	8.3
107	62	96	90	355	86						Bénéfice net (perte nette) pour la période observée	8
219	148	208	198	773	190						Bénéfices de base	10
											Certains postes corrigés des variations saisonnières:	
8,189	8,216	8,425	8,057	32,887	8,651						Ventes de biens et de services	13
119	91	102	109	421	83						Revenus (pertes) d'exploitation	14
159	129	132	141	561	127						Bénéfice net (perte nette) avant impôts sur le revenu	15
106	75	83	91	355	84						Bénéfice net (perte nette) pour la période observée	16
211	177	188	197	773	182						Bénéfices de base	17

TABLE 118. Wholesale Motor Vehicles and Accessories Industry
TABLE 118. Commerce de gros de véhicules automobiles et accessoires

Balance Sheet

Companies having \$10 million or more of total assets

Series	CANSIM 004898	1988				1989			
		I	II	III	IV	I	II	III	IV
		millions of dollars							
	Assets:								
1.1.1	Cash on hand and demand deposits	41	29	24	72	31			
1.1.2	Short-term loans and advances to affiliated companies	15	16	14	16	18			
1.1.3	Temporary investments	24	29	29	57	16			
1.1.4	Accounts receivable	1,011	994	1,065	969	1,147			
1.1.5	Inventories	1,994	1,763	1,747	1,760	2,051			
1.1.6	Other current assets	33	36	38	38	41			
1.1	Total current assets	3,118	2,867	2,917	2,912	3,304			
1.2	Long-term intercorporate investments in affiliated companies	523	517	541	537	589			
1.3	Long-term investments	79	28	27	94	119			
1.4	Fixed assets (net)	978	1,044	1,104	1,161	1,178			
1.5	Other assets	75	72	83	79	94			
1	Total assets	4,773	4,528	4,672	4,783	5,284			
2	Accumulated allowance for depreciation and depletion	428	453	467	477	515			
	Liabilities:								
	Short-term loans:								
3.1.1.1	Bank loans	714	697	621	624	804			
3.1.1.2	From affiliated companies, directors and shareholders	20	24	8	58	93			
3.1.1.3	All other short-term loans and notes	415	387	365	515	443			
3.1.1.4	Accounts payable	1,064	868	1,002	960	1,159			
3.1.1.5	Portion of long-term debt payable within one year	28	26	25	25	25			
3.1.1.6	Other current liabilities	35	27	30	33	28			
3.1.1	Total current liabilities	2,276	2,029	2,051	2,215	2,552			
3.1.2	Long-term debt: Bonds, debentures and serial notes	146	147	146	142	141			
3.1.3	Mortgages and agreements of sale	32	28	22	11	10			
3.1.4	Loans from affiliated companies	177	144	117	117	90			
3.1.5	Loans from chartered banks	26	29	72	45	56			
3.1.6	Other long-term debt	278	276	326	275	345			
3.1.7	Less: Portion of long-term debt payable within one year	-28	-26	-25	-25	-25			
3.1.8	Other liabilities: Deferred income taxes	-10	14	14	21	31			
3.1.9	All other liabilities	53	38	40	50	72			
3.1	Total liabilities	2,950	2,679	2,763	2,851	3,272			
	Shareholders' equity:								
3.2.1	Share capital	793	786	837	827	885			
3.2.1.1	Preferred shares	376	370	382	371	374			
3.2.1.2	Common shares	417	416	455	456	511			
3.2.2	Contributed surplus	3	3	10	10	10			
	Retained earnings (deficit) and reserves:								
3.2.3.1	Balance at beginning of period	1,027	1,027	1,060	1,062	1,095			
3.2.3.2	Prior period adjustments	-	-	-	-	-			
3.2.3.3	Net income (loss) for the period	19	44	21	67	32			
3.2.3.4	Corporations employing the equity method	-	-	-	-	1			
3.2.3.5	Cash dividends declared	-10	-7	-12	-6	-8			
3.2.3.6	Transfers to/from contributed surplus and share capital (including stock dividends)	-	-	-6	-	-			
3.2.3.7	Other adjustments	-9	-4	-1	-28	-3			
3.2.3	Balance at end of period	1,027	1,060	1,062	1,095	1,117			
3.2.4	Appraisals and other equity	-	-	-	-	-			
3.2	Total shareholders' equity	1,823	1,849	1,909	1,932	2,012			
3	Total liabilities and shareholders' equity	4,773	4,528	4,672	4,783	5,284			

TABLE 119. Wholesale Machinery and Equipment Industry
TABLEAU 119. Commerce de gros de véhicules automobiles et accessoires

Bilan

Société dont l'actif total est de \$10 millions ou plus

1988				1989				CANSIM 004901	Série
I	II	III	IV	I	II	III	IV		
millions de dollars									
64	88	42	56	58				Actif:	
91	94	106	100	94				Encaisse et dépôts à demande 1.1.1	
135	145	265	285	354				Prêts et avances à court terme aux sociétés affiliées 1.1.2	
1,385	1,479	1,530	1,649	1,710				Placements temporaires 1.1.3	
1,974	2,059	2,062	2,031	2,149				Débiteurs 1.1.4	
145	135	143	127	104				Stocks 1.1.5	
								Autres disponibilités 1.1.6	
3,794	4,000	4,148	4,248	4,469				Total des disponibilités 1.1	
343	376	392	398	391				Placements à long terme dans les sociétés apparentées 1.2	
29	34	48	48	36				Placements à long terme 1.3	
781	801	851	875	965				Immobilisations (nettes) 1.4	
1,266	1,274	1,246	1,206	1,357				Tous les autres éléments d'actif 1.5	
6,213	6,485	6,685	6,775	7,218				Total de l'actif 1	
625	639	656	696	728				Provision accumulée pour amortissement et épuisement 2	
								Passif:	
517	553	628	676	767				Emprunts à court terme:	
86	82	75	79	111				Emprunts bancaires 3.1.1.1	
581	645	751	800	928				Auprès de sociétés affiliées, directeurs et actionnaires 3.1.1.2	
								Tous les autres emprunts à court terme 3.1.1.3	
1,470	1,540	1,547	1,515	1,590				Créanciers 3.1.1.4	
95	96	97	97	98				Partie de la dette à long terme exigible en moins d'un an 3.1.1.5	
170	157	133	146	123				Autres exigibilités 3.1.1.6	
2,919	3,073	3,231	3,313	3,617				Total des exigibilités 3.1.1	
724	712	671	673	717				Dettes à long terme:	
31	37	37	44	51				Obligations garanties ou non et obligations remboursables par série 3.1.2	
288	274	231	244	225				Hypothèques et contrats de vente 3.1.3	
188	205	231	226	258				Emprunts de sociétés affiliées 3.1.4	
58	73	79	63	59				Emprunts auprès de banques à charte 3.1.5	
-95	-96	-97	-97	-98				Autres dettes à long terme 3.1.6	
								Moins: Partie de la dette à long terme exigible en moins d'un an 3.1.7	
299	329	354	375	413				Autres éléments de passif:	
125	118	118	63	68				Impôts sur le revenu différés 3.1.8	
								Tous les autres éléments de passif 3.1.9	
4,537	4,725	4,855	4,904	5,310				Total du passif 3.1	
								Avoir des actionnaires:	
678	736	752	744	745				Capital-actions 3.2.1	
207	218	216	206	206				Actions privilégiées 3.2.1.1	
471	518	536	538	539				Actions ordinaires 3.2.1.2	
11	10	10	11	11				Surplus d'apport 3.2.2	
928	989	1,016	1,070	1,118				Bénéfices non répartis (déficit) et les réserves:	
-	-	-	-	-				Solde au début de l'exercice 3.2.3.1	
33	64	62	71	44				Redressements de périodes antérieures 3.2.3.2	
-	-	-	-	-				Bénéfice net (perte nette) pour la période observée 3.2.3.3	
-10	-13	-21	-21	-17				Corporations utilisant la méthode comptabilisation 3.2.3.4	
-	-	-1	-	-				Dividendes déclarés en espèces 3.2.3.5	
38	-24	14	-2	1				Virements au surplus d'apport et capital-actions (y compris les dividendes en actions) 3.2.3.6	
								Autres redressements 3.2.3.7	
989	1,016	1,070	1,118	1,146				Solde à la fin de l'exercice 3.2.3	
-2	-2	-2	-2	6				Excédent de la valeur d'expertise et autres avoirs 3.2.4	
1,676	1,760	1,830	1,871	1,908				Total de l'avoir des actionnaires 3.2	
6,213	6,485	6,685	6,775	7,218				Total du passif et de l'avoir des actionnaires 3	

TABLE 120. Wholesale Motor Vehicles and Accessories Industry
TABLEAU 120. Commerce de gros de véhicules automobiles et accessoires

Statement of Income

Companies having \$10 million or more of total assets

Series	CANSIM 004899	1988					1989				
		I	II	III	IV	Annual	I	II	III	IV	Annual
millions of dollars											
1	Sales of goods and services	2,571	2,910	2,607	2,966	11,054	2,824				
	Operation expenses:										
2.1	Cost of merchandise sold (wholesale and retail industries)	2,238	2,502	2,262	2,564	9,566	2,446				
2.2	Depreciation of buildings and equipment	19	18	20	15	72	20				
2.3	Depletion	-	-	-	-	-	-				
2.4	Amortization of deferred charges and intangible assets	-	-	-	-	-	-				
	Interest on:										
2.6	Short-term loans	19	24	22	24	89	29				
2.7	Long-term debt	9	10	10	9	38	7				
2.11	Materials, labour and other expenses	258	287	260	297	1,102	280				
2	Total operating expenses	2,543	2,841	2,574	2,909	10,867	2,782				
3	Operating income (loss)	28	69	33	57	187	42				
	Other income:										
	Dividends from:										
4.1	Canadian corporations	1	1	1	1	4	1				
4.2	Foreign corporations	-	-	-	-	-	-				
4.3	Interest	4	5	5	7	21	10				
4.4	Gains (losses) on the translation of foreign currency	2	1	-	4	7	1				
4.5	Gains (losses) on sale of assets	1	-	4	1	6	-2				
4.6	All other income	6	5	10	13	34	9				
4	Total other income	14	12	20	26	72	19				
5	Income (loss) before provision for income taxes	42	81	53	83	259	61				
	Provision for income and other corporation taxes:										
6	Current	23	38	32	26	119	29				
7	Deferred	-	-1	-	7	6	-				
8.1	Net income (loss) before extraordinary items	19	44	21	50	134	32				
8.2	Extraordinary gains (losses)	-	-	-	25	25	-				
8.3	Income tax related thereto	-	-	-	-8	-8	-				
8	Net income (loss) for period	19	44	21	67	151	32				
10	Base profit	57	97	68	92	314	81				
	Capital expenditures:										
19.1	Land	1	5	1	17	24	-				
19.2	Depreciable assets	88	77	75	59	299	52				
19.3	Depletable assets	-	-	-	-	-	-				
19	Total capital expenditures	89	82	76	76	323	52				
	Selected items, seasonally adjusted:										
13	Sales of goods and services	2,740	2,663	2,727	2,924	11,054	2,996				
14	Operating income (loss)	47	41	26	73	187	60				
15	Income (loss) before provision for income taxes	63	52	51	93	259	81				
16	Net income (loss) for period	32	29	20	70	151	45				
17	Base profit	76	67	67	104	314	99				

TABLE 121. Wholesale Machinery and Equipment Industry – TABLEAU 121. Commerce de gros de machines et de matériel

État des revenus et dépenses

Société dont l'actif total est de \$10 millions ou plus

1988					1989					CANSIM 004902	Série	
I	II	III	IV	Annuel	I	II	III	IV	Annuel			
millions de dollars												
1,868	2,098	2,111	2,251	8,328	2,083						Ventes de biens et de services	1
											Frais d'exploitation:	
1,369	1,511	1,522	1,610	6,012	1,507						Prix de revient des produits vendus (les industries de gros et de détail)	2.1
20	21	27	32	100	32						Amortissement des bâtiments et du matériel	2.2
-	-	-	-	-	-						Provision pour épuisement	2.3
-	2	2	1	5	2						Amortissement d'actif transitoire et d'immobilisations incorporelles	2.4
38	40	43	45	166	49						Intérêt versé:	
27	24	29	29	109	33						Dette à court terme	2.6
											Dette à long terme	2.7
372	411	414	440	1,637	412						Matières première, main d'oeuvre et autres frais	2.11
1,826	2,009	2,037	2,157	8,029	2,035						Total, frais d'exploitation	2
42	89	74	94	299	48						Revenus (pertes) d'exploitation	3
											Autres revenus:	
-	-	-	-	-	-						Dividendes reçus de:	
-	-	-	1	1	-						Sociétés canadiennes	4.1
											Sociétés étrangères	4.2
20	19	22	22	83	20						Intérêt reçu	4.3
1	4	2	2	9	1						Gains (peres) sur la conversion des comptes exprimés en devises étrangères	4.4
1	1	-	-	2	-						Gains (pertes) sur réalisation d'actif	4.5
2	2	5	3	12	5						Tous les autres revenus	4.6
24	26	29	28	107	26						Total, autres revenus	4
66	115	103	122	406	74						Bénéfice net (perte nette) avant impôts sur le revenu	5
											Impôts sur le revenu des sociétés:	
18	39	22	29	108	16						Exigibles	6
12	13	19	22	66	14						Différés	7
36	63	62	71	232	44						Bénéfice net (perte nette) avant pertes et profits exceptionnels	8.1
-3	1	-	-	-2	-						Pertes et profits exceptionnels	8.2
-	-	-	-	-	-						Impôts sur le revenu applicable	8.3
33	64	62	71	230	44						Bénéfice net (perte nette) pour la période observée	8
84	133	130	153	500	107						Bénéfices de base	10
											Dépenses en immobilisations:	
1	8	3	3	15	2						Terrains	19.1
36	37	81	53	207	34						Actif amortissable	19.2
-	-	-	-	-	-						Actif épuisable	19.3
37	45	84	56	222	36						Total, dépenses en immobilisations	19
											Certains postes corrigés des variations saisonnières:	
1,975	2,013	2,189	2,151	8,328	2,195						Ventes de biens et de services	13
55	72	83	89	299	63						Revenus (pertes) d'exploitation	14
85	105	102	114	406	94						Bénéfice net (perte nette) avant impôts sur le revenu	15
44	60	60	66	230	56						Bénéfice net (perte nette) pour la période observée	16
105	123	126	146	500	129						Bénéfices de base	17

TABLE 122. Wholesale Motor Vehicles and Accessories Industry -
TABLER 122. Commerce de gros de vehicules automobiles et accessoires

Statement of Income

Estimate for entire universe of corporations

Series	CANSIM 004900	1988					1989				
		I	II	III	IV	Annual	I	II	III	IV	Annual
millions of dollars											
1	Sales of goods and services	3,606	4,154	3,876	4,267	15,903	3,938				
Operation expenses:											
2.1	Cost of merchandise sold (wholesale and retail industries)	3,008	3,406	3,185	3,472	13,071	3,237				
2.2	Depreciation of buildings and equipment	34	33	36	32	135	37				
2.3	Depletion	-	-	-	-	-	-				
2.4	Amortization of deferred charges and intangible assets	-	-	-	-	-	-				
Interest on:											
2.6	Short-term loans	32	38	37	39	146	43				
2.7	Long-term debt	14	14	14	14	56	12				
2.11	Materials, labour and other expenses	471	559	534	617	2,181	548				
2	Total operating expenses	3,559	4,050	3,806	4,174	15,589	3,877				
3	Operating income (loss)	47	104	70	93	314	61				
Other income:											
4.1	Dividends from: Canadian corporations	1	1	1	1	4	1				
4.2	Foreign corporations	-	-	-	-	-	-				
4.3	Interest	9	11	12	12	44	14				
4.4	Gains (losses) on the translation of foreign currency	2	1	-	4	7	1				
4.5	Gains (losses) on sale of assets	1	-	4	1	6	-2				
4.6	All other income	8	7	13	16	44	13				
4	Total other income	21	20	30	34	105	27				
5	Income (loss) before provision for income taxes	68	124	100	127	419	88				
Provision for income and other corporation taxes:											
6	Current	30	49	40	34	153	36				
7	Deferred	-	-1	-	7	6	-				
8.1	Net income (loss) before extraordinary items	38	76	60	86	260	52				
8.2	Extraordinary gains (losses)	-	-	-	25	25	-				
8.3	Income tax related thereto	-	-	-	-8	-8	-				
8	Net income (loss) for period	38	76	60	103	277	52				
10	Base profit	98	155	131	153	537	125				
Selected items, seasonally adjusted:											
13	Sales of goods and services	3,859	3,876	3,978	4,190	15,903	4,198				
14	Operating income (loss)	72	69	59	114	314	86				
15	Income (loss) before provision for income taxes	95	89	94	141	419	115				
16	Net income (loss) for period	58	56	56	107	277	72				
17	Base profit	125	119	127	166	537	151				

TABLE 123. Wholesale Machinery and Equipment Industry – TABLEAU 123. Commerce de gros de machines et de matériel

Etat des revenus et dépenses

Estimation pour l'univers intégral des corporations

1988					1989					CANSIM 004903	Série	
I	II	III	IV	Annuel	I	II	III	IV	Annuel			
millions de dollars												
4,273	4,860	4,826	5,086	19,045	4,869						Ventes de biens et de services	1
											Frais d'exploitation:	
3,004	3,380	3,378	3,535	13,297	3,398						Prix de revient des produits vendus (les industries de gros et de détail)	2.1
50	51	57	63	221	62						Amortissement des bâtiments et du matériel	2.2
-	-	-	-	-	-						Provision pour épuisement	2.3
-	2	2	1	5	2						Amortissement d'actif transitoire et d'immobilisations incorporelles	2.4
62	64	67	69	262	76						Interêt versé:	
32	29	36	36	133	42						Dette à court terme	2.6
											Dette à long terme	2.7
994	1,123	1,113	1,194	4,424	1,137						Matières première, main d'oeuvre et autres frais	2.11
4,142	4,649	4,653	4,898	18,342	4,717						Total, frais d'exploitation	2
131	211	173	188	703	152						Revenus (pertes) d'exploitation	3
											Autres revenus:	
-	1	-	-	1	-						Dividendes reçus de:	
-	-	-	1	1	-						Sociétés canadiennes	4.1
											Sociétés étrangères	4.2
30	27	30	29	116	26						Interêt reçu	4.3
1	4	2	2	9	1						Gains (pertes) sur la conversion des comptes exprimés en devises étrangères	4.4
2	4	3	2	11	1						Gains (pertes) sur réalisation d'actif	4.5
15	15	18	17	65	19						Tous les autres revenus	4.6
48	51	53	51	203	47						Total, autres revenus	4
179	262	226	239	906	199						Bénéfice net (perte nette) avant impôts sur le revenu	5
											Impôts sur le revenu des sociétés:	
58	83	57	63	261	51						Exigibles	6
12	13	19	22	66	14						Différés	7
109	166	150	154	579	134						Bénéfice net (perte nette) avant pertes et profits exceptionnels	8.1
-3	1	-	-	-2	-						Pertes et profits exceptionnels	8.2
-	-	-	-	-	-						Impôts sur le revenu applicable	8.3
106	167	150	154	577	134						Bénéfice net (perte nette) pour la période observée	8
226	306	280	299	1,111	261						Bénéfices de base	10
											Certains postes corrigés des variations saisonnières:	
4,496	4,649	4,921	4,979	19,045	5,099						Ventes de biens et de services	13
146	183	188	186	703	169						Revenus (pertes) d'exploitation	14
200	240	230	236	906	222						Bénéfice net (perte nette) avant impôts sur le revenu	15
119	153	152	153	577	148						Bénéfice net (perte nette) pour la période observée	16
248	284	283	296	1,111	285						Bénéfices de base	17

TABLE 124. Wholesale Lumber and Building Products Industry
TABLEAU 124. Commerce de gros du bois d'oeuvre et des matériaux de construction

Balance Sheet

Companies having \$10 million or more of total assets

Series	CANSIM 004904	1988				1989			
		I	II	III	IV	I	II	III	IV
		millions of dollars							
	Assets:								
1.1.1	Cash on hand and demand deposits	33	37	48	49	57			
1.1.2	Short-term loans and advances to affiliated companies	49	58	76	25	31			
1.1.3	Temporary investments	14	9	4	51	46			
1.1.4	Accounts receivable	495	565	545	477	467			
1.1.5	Inventories	559	525	444	548	608			
1.1.6	Other current assets	8	7	13	13	16			
1	Total current assets	1,158	1,201	1,130	1,163	1,225			
1.2	Long-term intercorporate investments in affiliated companies	87	91	110	112	120			
1.3	Long-term investments	44	60	84	77	68			
1.4	Fixed assets (net)	273	295	278	306	350			
1.5	Other assets	35	37	41	41	80			
1	Total assets	1,597	1,684	1,643	1,699	1,843			
2	Accumulated allowance for depreciation and depletion	182	181	182	194	235			
	Liabilities:								
	Short-term loans:								
3.1.1.1	Bank loans	406	388	362	354	354			
3.1.1.2	From affiliated companies, directors and shareholders	55	52	52	46	93			
3.1.1.3	All other short-term loans and notes	43	61	59	76	83			
3.1.1.4	Accounts payable	420	475	446	505	430			
3.1.1.5	Portion of long-term debt payable within one year	6	6	6	6	5			
3.1.1.6	Other current liabilities	6	8	4	6	6			
3.1.1	Total current liabilities	936	990	929	993	971			
	Long-term debt:								
3.1.2	Bonds, debentures and serial notes	27	28	22	19	16			
3.1.3	Mortgages and agreements of sale	13	19	20	18	23			
3.1.4	Loans from affiliated companies	112	110	137	118	133			
3.1.5	Loans from chartered banks	34	32	37	27	68			
3.1.6	Other long-term debt	7	7	8	8	20			
3.1.7	Less: Portion of long-term debt payable within one year	-6	-6	-6	-6	-5			
	Other liabilities:								
3.1.8	Deferred income taxes	39	36	37	38	38			
3.1.9	All other liabilities	5	6	5	7	10			
3.1	Total liabilities	1,167	1,222	1,189	1,222	1,274			
	Shareholders' equity:								
3.2.1	Share capital	110	131	125	144	146			
3.2.1.1	Preferred shares	34	26	34	33	32			
3.2.1.2	Common shares	76	105	91	111	114			
3.2.2	Contributed surplus	12	5	6	6	6			
	Retained earnings (deficit) and reserves:								
3.2.3.1	Balance at beginning of period	402	295	314	311	315			
3.2.3.2	Prior period adjustments	-	-	-	-	-			
3.2.3.3	Net income (loss) for the period	12	30	30	32	15			
3.2.3.4	Corporations employing the equity method	-3	-	-	-	-			
3.2.3.5	Cash dividends declared	-12	-1	-31	-24	-1			
3.2.3.6	Transfers to/from contributed surplus and share capital (including stock dividends)	-	-	-	-	-			
3.2.3.7	Other adjustments	-104	-10	-2	-4	76			
3.2.3	Balance at end of period	295	314	311	315	405			
3.2.4	Appraisals and other equity	13	12	12	12	12			
3.2	Total shareholders' equity	430	462	454	477	569			
3	Total liabilities and shareholders' equity	1,597	1,684	1,643	1,699	1,843			

TABLE 125. Other Wholesale Industries
TABLEAU 125. Autre commerce de gros

Bilan

Société dont l'actif total est de \$10 millions ou plus

1988				1989				CANSIM 004907	Série
I	II	III	IV	I	II	III	IV		
millions de dollars									
269	299	325	373	293				Actif:	
220	385	395	395	368				Encaisse et dépôts à demande	1.1.1
492	463	386	405	334				Prêts et avances à court terme aux sociétés affiliées	1.1.2
5,083	5,180	5,424	5,484	5,581				Placements temporaires	1.1.3
4,755	4,765	4,829	4,925	5,167				Débiteurs	1.1.4
183	218	216	226	238				Stocks	1.1.5
								Autres disponibilités	1.1.6
11,002	11,310	11,575	11,808	11,981				Total des disponibilités	1
1,527	1,631	1,661	1,673	1,672				Placements à long terme dans les sociétés apparentées	1.2
126	118	176	153	125				Placements à long terme	1.3
1,923	1,992	2,099	2,154	2,359				Immobilisations (nettes)	1.4
620	652	714	735	774				Tous les autres éléments d'actif	1.5
15,198	15,703	16,225	16,523	16,911				Total de l'actif	1
1,388	1,424	1,442	1,447	1,486				Provision accumulée pour amortissement et épuisement	2
								Passif:	
1,778	1,801	1,911	1,829	1,660				Emprunts à court terme:	
361	388	430	481	647				Emprunts bancaires	3.1.1.1
1,213	1,538	1,556	1,660	1,610				Auprès de sociétés affiliées, directeurs et actionnaires	3.1.1.2
								Tous les autres emprunts à court terme	3.1.1.3
4,564	4,588	4,725	4,890	5,019				Créanciers	3.1.1.4
60	60	60	60	60				Partie de la dette à long terme exigible en moins d'un an	3.1.1.5
282	215	213	221	234				Autres exigibilités	3.1.1.6
8,258	8,590	8,895	9,141	9,230				Total des exigibilités	3.1.1
301	299	319	293	377				Dettes à long terme:	
158	165	172	177	201				Obligations garanties ou non et obligations remboursables par série	3.1.2
806	789	816	776	871				Hypothèques et contrats de vente	3.1.3
507	595	609	498	508				Emprunts de sociétés affiliées	3.1.4
340	367	378	337	409				Emprunts auprès de banques à charte	3.1.5
-60	-60	-60	-60	-60				Autres dettes à long terme	3.1.6
								Moins: Partie de la dette à long terme exigible en moins d'un an	3.1.7
80	97	113	108	137				Autres éléments de passif:	
143	123	122	114	74				Impôts sur le revenu différés	3.1.8
								Tous les autres éléments de passif	3.1.9
10,533	10,965	11,364	11,384	11,747				Total du passif	3.1
								Avoir des actionnaires:	
1,765	1,801	1,745	1,845	1,899				Capital-actions	3.2.1
631	644	596	644	682				Actions privilégiées	3.2.1.1
1,134	1,157	1,149	1,201	1,217				Actions ordinaires	3.2.1.2
276	267	294	278	416				Surplus d'apport	3.2.2
2,451	2,562	2,605	2,816	3,009				Bénéfices non répartis (déficit) et les réserves:	
-	-	-	-	-				Solde au début de l'exercice	3.2.3.1
156	167	157	173	94				Redressements de périodes antérieures	3.2.3.2
-3	-20	1	5	8				Bénéfice net (perte nette) pour la période observée	3.2.3.3
-32	-54	-44	-55	-32				Corporations utilisant la méthode comptabilisation	3.2.3.4
-1	-1	-	28	-2				Dividendes déclarés en espèces	3.2.3.5
								Virements au surplus d'apport et capital-actions (y compris les dividendes en actions)	3.2.3.6
-9	-49	97	42	-235				Autres redressements	3.2.3.7
2,562	2,605	2,816	3,009	2,842				Solde à la fin de l'exercice	3.2.3
62	65	6	7	7				Excédent de la valeur d'expertise et autres avoirs	3.2.4
4,665	4,738	4,861	5,139	5,164				Total de l'avoir des actionnaires	3.2
15,198	15,703	16,225	16,523	16,911				Total du passif et de l'avoir des actionnaires	3

TABLE 126. Wholesale Lumber and Building Products Industry -
TABLEAU 126. Commerce de gros du bois d'oeuvre et des matériaux de construction

Statement of Income

Companies having \$10 million or more of total assets

Series	CANSIM 004905	1988					1989				
		I	II	III	IV	Annual	I	II	III	IV	Annual
millions of dollars											
1	Sales of goods and services	989	1,297	1,362	1,265	4,913	1,046				
	Operation expenses:										
2.1	Cost of merchandise sold (wholesale and retail industries)	897	1,161	1,204	1,112	4,374	948				
2.2	Depreciation of buildings and equipment	8	10	15	20	53	11				
2.3	Depletion	-	-	-	-	-	-				
2.4	Amortization of deferred charges and intangible assets	-	-	-	-	-	1				
	Interest on:										
2.6	Short-term loans	11	12	8	11	42	12				
2.7	Long-term debt	1	3	4	4	12	5				
2.11	Materials, labour and other expenses	64	83	95	78	320	59				
2	Total operating expenses	981	1,269	1,326	1,225	4,801	1,036				
3	Operating income (loss)	8	28	36	40	112	10				
	Other income:										
	Dividends from:										
4.1	Canadian corporations	5	2	2	2	11	2				
4.2	Foreign corporations	-	-	-	-	-	-				
4.3	Interest	2	3	2	3	10	3				
4.4	Gains (losses) on the translation of foreign currency	-	-	-	-	-	-				
4.5	Gains (losses) on sale of assets	-	-	3	1	4	2				
4.6	All other income	3	1	3	3	10	4				
4	Total other income	10	6	10	9	35	11				
5	Income (loss) before provision for income taxes	18	34	46	49	147	21				
	Provision for income and other corporation taxes:										
6	Current	4	13	17	18	52	8				
7	Deferred	2	-1	1	-	2	-				
8.1	Net income (loss) before extraordinary items	12	22	28	31	93	13				
8.2	Extraordinary gains (losses)	-	11	2	1	14	2				
8.3	Income tax related thereto	-	-3	-	-	-3	-				
8	Net income (loss) for period	12	30	30	32	104	15				
10	Base profit	21	42	56	66	185	29				
	Capital expenditures:										
19.1	Land	-	-	-	-	-	-				
19.2	Depreciable assets	6	22	14	11	53	15				
19.3	Depletable assets	-	-	-	-	-	-				
19	Total capital expenditures	6	22	14	11	53	15				
	Selected items, seasonally adjusted:										
13	Sales of goods and services	1,143	1,220	1,260	1,290	4,913	1,203				
14	Operating income (loss)	28	18	25	41	112	30				
15	Income (loss) before provision for income taxes	34	28	35	50	147	37				
16	Net income (loss) for period	24	24	23	33	104	26				
17	Base profit	38	33	45	69	185	46				

TABLE 127. Other Wholesale Industries – TABLEAU 127. Autre commerce de gros

Etat des revenus et dépenses

Société dont l'actif total est de \$10 millions ou plus

1988					1989					CANSIM 004908	Série	
I	II	III	IV	Annuel	I	II	III	IV	Annuel			
millions de dollars												
8,797	9,714	9,460	9,724	37,695	9,264						Ventes de biens et de services	1
											Frais d'exploitation:	
7,344	8,067	7,852	8,045	31,308	7,730						Prix de revient des produits vendus (les industries de gros et de détail)	2.1
67	68	70	69	274	80						Amortissement des bâtiments et du matériel	2.2
-	-	-	-	-	-						Provision pour épuisement	2.3
2	4	4	3	13	6						Amortissement d'actif transitoire et d'immobilisations incorporelles	2.4
74	87	91	93	345	97						Intérêt versé:	
40	35	45	46	166	52						Dette à court terme	2.6
											Dette à long terme	2.7
1,141	1,273	1,223	1,284	4,921	1,181						Matières première, main d'oeuvre et autres frais	2.11
8,668	9,534	9,285	9,540	37,027	9,146						Total, frais d'exploitation	2
129	180	175	184	668	118						Revenus (pertes) d'exploitation	3
											Autres revenus:	
14	8	7	3	32	3						Dividendes reçus de:	
6	7	5	3	21	3						Sociétés canadiennes	4.1
											Sociétés étrangères	4.2
41	35	37	35	148	42						Intérêt reçu	4.3
4	7	3	3	17	3						Gains (pertes) sur la conversion des comptes exprimés en devises étrangères	4.4
10	2	6	7	25	3						Gains (pertes) sur réalisation d'actif	4.5
32	53	35	28	148	32						Tous les autres revenus	4.6
107	112	93	79	391	86						Total, autres revenus	4
236	292	268	263	1,059	204						Bénéfice net (perte nette) avant impôts sur le revenu	5
											Impôts sur le revenu des sociétés:	
99	110	99	98	406	99						Exigibles	6
5	7	16	-4	24	-4						Différés	7
132	175	153	169	629	109						Bénéfice net (perte nette) avant pertes et profits exceptionnels	8.1
17	-5	2	3	17	-16						Pertes et profits exceptionnels	8.2
7	-3	2	1	7	1						Impôts sur le revenu applicable	8.3
156	167	157	173	653	94						Bénéfice net (perte nette) pour la période observée	8
277	347	326	322	1,272	281						Bénéfices de base	10
											Dépenses en immobilisations:	
11	21	8	12	52	9						Terrains	19.1
142	185	223	191	741	304						Actif amortissable	19.2
-	1	-	-	1	-						Actif épuisable	19.3
153	207	231	203	794	313						Total, dépenses en immobilisations	19
											Certains postes corrigés des variations saisonnières:	
9,056	9,604	9,454	9,581	37,695	9,527						Ventes de biens et de services	13
147	165	171	185	668	136						Revenus (pertes) d'exploitation	14
253	280	265	261	1,059	220						Bénéfice net (perte nette) avant impôts sur le revenu	15
177	154	154	168	653	115						Bénéfice net (perte nette) pour la période observée	16
294	334	319	325	1,272	298						Bénéfices de base	17

TABLE 128. Wholesale Lumber and Building Products Industry -
TABLEAU 128. Commerce de gros du bois d'oeuvre et des matériaux de construction

Statement of Income

Estimate for entire universe of corporations

Series	CANSIM 004906	1988					1989				
		I	II	III	IV	Annual	I	II	III	IV	Annual
millions of dollars											
1	Sales of goods and services	3,459	4,164	4,513	4,027	16,163	3,295				
	Operation expenses:										
2.1	Cost of merchandise sold (wholesale and retail industries)	3,049	3,601	3,836	3,523	14,009	2,981				
2.2	Depreciation of buildings and equipment	23	25	31	35	114	26				
2.3	Depletion	-	-	-	-	-	-				
2.4	Amortization of deferred charges and intangible assets	-	-	-	-	-	1				
	Interest on:										
2.6	Short-term loans	30	32	29	31	122	32				
2.7	Long-term debt	7	9	10	11	37	12				
2.11	Materials, labour and other expenses	324	427	527	364	1,642	223				
2	Total operating expenses	3,433	4,094	4,433	3,964	15,924	3,275				
3	Operating income (loss)	26	70	80	63	239	20				
	Other income:										
	Dividends from:										
4.1	Canadian corporations	6	3	3	3	15	2				
4.2	Foreign corporations	-	-	-	-	-	-				
4.3	Interest	6	8	6	7	27	7				
4.4	Gains (losses) on the translation of foreign currency	-	-	-	-	-	-				
4.5	Gains (losses) on sale of assets	1	1	4	2	8	3				
4.6	All other income	21	16	23	21	81	24				
4	Total other income	34	28	36	33	131	36				
5	Income (loss) before provision for income taxes	60	98	116	96	370	56				
	Provision for income and other corporation taxes:										
6	Current	19	31	37	29	116	14				
7	Deferred	2	-1	1	-	2	-				
8.1	Net income (loss) before extraordinary items	39	68	78	67	252	42				
8.2	Extraordinary gains (losses)	-	11	2	1	14	2				
8.3	Income tax related thereto	-	-3	-	-	-3	-				
8	Net income (loss) for period	39	76	80	68	263	44				
10	Base profit	76	119	140	126	461	78				
	Selected items, seasonally adjusted:										
13	Sales of goods and services	4,053	4,030	4,081	3,999	16,163	3,900				
14	Operating income (loss)	60	53	56	70	239	55				
15	Income (loss) before provision for income taxes	92	84	90	104	370	89				
16	Net income (loss) for period	61	65	63	74	263	67				
17	Base profit	111	103	113	134	461	113				

TABLE 129. Other Wholesale Industry – TABLEAU 129. Autre commerce de gros

État des revenus et dépenses

Estimation pour l'univers intégral des corporations

1988					1989					CANSIM 004909	Série	
I	II	III	IV	Annuel	I	II	III	IV	Annuel			
millions de dollars												
17,133	18,700	18,910	19,821	74,564	18,705						Ventes de biens et de services	1
13,846	14,887	14,959	15,563	59,255	14,821						Frais d'exploitation:	
128	130	130	129	517	141						Prix de revient des produits vendus (les industries de gros et de détail)	2.1
-	-	-	-	-	-						Amortissement des bâtiments et du matériel	2.2
2	4	4	3	13	6						Provision pour épuisement	2.3
											Amortissement d'actif transitoire et d'immobilisations incorporelles	2.4
160	173	179	181	693	186						Intérêt versé:	
63	60	69	71	263	76						Dettes à court terme	2.6
											Dettes à long terme	2.7
2,672	3,058	3,156	3,526	12,412	3,240						Matières premières, main d'oeuvre et autres frais	2.11
16,871	18,312	18,497	19,473	73,153	18,470						Total, frais d'exploitation	2
262	388	413	348	1,411	235						Revenus (pertes) d'exploitation	3
											Autres revenus:	
17	10	9	5	41	5						Dividendes reçus de:	
6	7	5	3	21	3						Sociétés canadiennes	4.1
											Sociétés étrangères	4.2
64	54	59	57	234	64						Intérêt reçu	4.3
4	7	3	3	17	3						Gains (pertes) sur la conversion des comptes exprimés en devises étrangères	4.4
18	10	11	12	51	9						Gains (pertes) sur réalisation d'actif	4.5
52	72	56	45	225	46						Tous les autres revenus	4.6
161	160	143	125	589	130						Total, autres revenus	4
423	548	556	473	2,000	365						Bénéfice net (perte nette) avant impôts sur le revenu	5
189	221	227	163	800	166						Impôts sur le revenu des sociétés:	
5	7	16	-4	24	-4						Exigibles	6
											Différés	7
229	320	313	314	1,176	203						Bénéfice net (perte nette) avant pertes et profits exceptionnels	8.1
17	-5	2	3	17	-16						Pertes et profits exceptionnels	8.2
7	-3	2	1	7	1						Impôts sur le revenu applicable	8.3
253	312	317	318	1,200	188						Bénéfice net (perte nette) pour la période observée	8
514	655	667	585	2,421	495						Bénéfices de base	10
											Certains postes corrigés des variations saisonnières:	
17,966	18,558	18,817	19,223	74,564	19,543						Ventes de biens et de services	13
315	345	387	364	1,411	291						Revenus (pertes) d'exploitation	14
483	510	533	474	2,000	427						Bénéfice net (perte nette) avant impôts sur le revenu	15
306	279	308	307	1,200	243						Bénéfice net (perte nette) pour la période observée	16
574	617	636	594	2,421	557						Bénéfices de base	17

TABLE 130. Retail Food Industry – TABLEAU 130. Magasins d'alimentation

Balance Sheet

Companies having \$10 million or more of total assets

Series	CANSIM 004910	1988				1989			
		I	II	III	IV	I	II	III	IV
		millions of dollars							
	Assets:								
1.1.1	Cash on hand and demand deposits	103	109	84	63	46			
1.1.2	Short-term loans and advances to affiliated companies	88	73	115	108	111			
1.1.3	Temporary investments	121	84	216	166	186			
1.1.4	Accounts receivable	307	310	324	309	302			
1.1.5	Inventories	1,443	1,396	1,383	1,468	1,445			
1.1.6	Other current assets	163	249	252	249	272			
1.1	Total current assets	2,225	2,221	2,374	2,363	2,362			
1.2	Long-term intercorporate investments in affiliated companies	759	800	930	838	851			
1.3	Long-term investments	108	95	50	64	58			
1.4	Fixed assets (net)	2,226	2,238	2,284	2,334	2,324			
1.5	Other assets	336	314	304	379	408			
1	Total assets	5,654	5,668	5,942	5,978	6,003			
2	Accumulated allowance for depreciation and depletion	1,399	1,462	1,483	1,541	1,612			
	Liabilities:								
	Short-term loans:								
3.1.1.1	Bank loans	314	266	327	353	353			
3.1.1.2	From affiliated companies, directors and shareholders	3	6	7	3	12			
3.1.1.3	All other short-term loans and notes	267	265	290	316	339			
3.1.1.4	Accounts payable	1,417	1,397	1,462	1,494	1,398			
3.1.1.5	Portion of long-term debt payable within one year	47	48	48	49	49			
3.1.1.6	Other current liabilities	19	21	37	13	11			
3.1.1	Total current liabilities	2,067	2,003	2,171	2,228	2,162			
3.1.2	Long-term debt:								
	Bonds, debentures and serial notes	203	204	203	163	163			
3.1.3	Mortgages and agreements of sale	238	246	252	168	180			
3.1.4	Loans from affiliated companies	468	541	568	539	547			
3.1.5	Loans from chartered banks	415	394	411	303	307			
3.1.6	Other long-term debt	297	294	334	328	353			
3.1.7	Less: Portion of long-term debt payable within one year	-47	-48	-48	-49	-49			
	Other liabilities:								
3.1.8	Deferred income taxes	120	122	93	97	98			
3.1.9	All other liabilities	33	36	44	19	25			
3.1	Total liabilities	3,794	3,792	4,028	3,796	3,786			
	Shareholders' equity:								
3.2.1	Share capital	636	638	661	652	674			
3.2.1.1	Preferred shares	284	281	285	276	276			
3.2.1.2	Common shares	352	357	376	376	398			
3.2.2	Contributed surplus	28	16	15	17	17			
	Retained earnings (deficit) and reserves:								
3.2.3.1	Balance at beginning of period	1,275	1,196	1,222	1,238	1,513			
3.2.3.2	Prior period adjustments	-	-	-	-	-			
3.2.3.3	Net income (loss) for the period	25	42	66	88	32			
3.2.3.4	Corporations employing the equity method	3	2	-2	-	1			
3.2.3.5	Cash dividends declared	-13	-12	-28	-71	-11			
3.2.3.6	Transfers to/from contributed surplus and share capital (including stock dividends)	-	-	-	-	-			
3.2.3.7	Other adjustments	-94	-6	-20	258	-9			
3.2.3	Balance at end of period	1,196	1,222	1,238	1,513	1,526			
3.2.4	Appraisals and other equity	-	-	-	-	-			
3.2	Total shareholders' equity	1,860	1,876	1,914	2,182	2,217			
3	Total liabilities and shareholders' equity	5,654	5,668	5,942	5,978	6,003			

TABLE 131. Retail Department Stores Industries – TABLEAU 131. Grands magasins

Bilan

Société dont l'actif total est de \$10 millions ou plus

1988				1989				CANSIM 004913	Série
I	II	III	IV	I	II	III	IV		
millions de dollars									
90	90	81	121					Actif:	
638	648	616	878	128				Encaisse et dépôts à demande	1.1.1
158	30	5	69	797				Prêts et avances à court terme aux sociétés affiliées	1.1.2
856	739	815	763	113				Placements temporaires	1.1.3
3,317	3,827	3,753	4,077	801				Débiteurs	1.1.4
135	143	120	116	3,368				Stocks	1.1.5
				123				Autres disponibilités	1.1.6
5,194	5,477	5,390	6,024	5,330				Total des disponibilités	1.1
1,312	1,243	1,247	1,350	1,227				Placements à long terme dans les sociétés apparentées	1.2
45	50	45	45	59				Placements à long terme	1.3
1,630	1,622	1,655	1,656	1,624				Immobilisations (nettes)	1.4
380	382	379	378	370				Tous les autres éléments d'actif	1.5
8,561	8,774	8,716	9,453	8,610				Total de l'actif	1
1,494	1,539	1,579	1,597	1,652				Provision accumulée pour amortissement et épuisement	2
								Passif:	
196	177	165	275	351				Emprunts à court terme:	
88	183	181	169	104				Emprunts bancaires	3.1.1.1
865	1,211	1,283	1,357	946				Auprès de sociétés affiliées, directeurs et actionnaires	3.1.1.2
								Tous les autres emprunts à court terme	3.1.1.3
1,608	1,655	1,531	1,929	1,574				Créanciers	3.1.1.4
213	220	230	230	217				Partie de la dette à long terme exigible en moins d'un an	3.1.1.5
73	69	72	52	50				Autres exigibilités	3.1.1.6
3,043	3,515	3,462	4,012	3,242				Total des exigibilités	3.1.1
1,329	1,347	1,427	1,515	1,342				Dettes à long terme:	
86	86	37	37	30				Obligations garanties ou non et obligations remboursables par série	3.1.2
366	248	247	279	176				Hypothèques et contrats de vente	3.1.3
123	112	104	79	66				Emprunts de sociétés affiliées	3.1.4
214	210	212	206	165				Emprunts auprès de banques à charte	3.1.5
-213	-220	-230	-230	-217				Autres dettes à long terme	3.1.6
								Moins: Partie de la dette à long terme exigible en moins d'un an	3.1.7
38	22	-3	-20	72				Autres éléments de passif:	
17	15	17	39	60				Impôts sur le revenu différés	3.1.8
								Tous les autres éléments de passif	3.1.9
5,003	5,335	5,273	5,919	4,936				Total du passif	3.1
								Avoir des actionnaires:	
1,203	1,209	1,205	1,213	1,216				Capital-actions	3.2.1
405	411	405	405	401				Actions privilégiées	3.2.1.1
798	798	800	808	815				Actions ordinaires	3.2.1.2
62	19	22	22	22				Surplus d'apport	3.2.2
2,510	2,291	2,209	2,214	2,297				Bénéfices non répartis (déficit) et les réserves:	
-	-	-	-	-				Solde au début de l'exercice	3.2.3.1
173	-54	-17	115	195				Redressements de périodes antérieures	3.2.3.2
7	8	10	-18	19				Bénéfice net (perte nette) pour la période observée	3.2.3.3
-23	-45	-23	-11	-71				Corporations utilisant la méthode comptabilisation	3.2.3.4
-2	15	-	-	-				Dividendes déclarés en espèces	3.2.3.5
								Virements au surplus d'apport et capital-actions (y compris les dividendes en actions)	3.2.3.6
-374	-6	35	-3	-6				Autres redressements	3.2.3.7
2,291	2,209	2,214	2,297	2,434				Solde à la fin de l'exercice	3.2.3
2	2	2	2	2				Excédent de la valeur d'expertise et autres avoirs	3.2.4
3,558	3,439	3,443	3,534	3,674				Total de l'avoir des actionnaires	3.2
8,561	8,774	8,716	9,453	8,610				Total du passif et de l'avoir des actionnaires	3

TABLE 132. Retail Food Industry - TABLEAU 132. Magasins d'alimentation

Statement of Income

Companies having \$10 million or more of total assets

Series	CANSIM 004911	1988					1989				
		I	II	III	IV	Annual	I	II	III	IV	Annual
millions of dollars											
1	Sales of goods and services	4,412	4,702	5,174	5,196	19,484	4,595				
	Operation expenses:										
2.1	Cost of merchandise sold (wholesale and retail industries)	3,286	3,482	3,882	3,849	14,499	3,445				
2.2	Depreciation of buildings and equipment	64	64	73	72	273	71				
2.3	Depletion	-	-	-	-	-	-				
2.4	Amortization of deferred charges and intangible assets	2	3	6	2	13	3				
2.6	Interest on:										
	Short-term loans	14	12	18	21	65	19				
2.7	Long-term debt	39	40	42	33	154	34				
2.11	Materials, labour and other expenses	973	1,040	1,159	1,158	4,330	985				
2	Total operating expenses	4,378	4,641	5,180	5,135	19,334	4,557				
3	Operating income (loss)	34	61	-6	61	150	38				
	Other income:										
4.1	Dividends from:										
	Canadian corporations	2	1	50	8	61	2				
4.2	Foreign corporations	-	-	-	29	29	-				
4.3	Interest	5	4	5	9	23	7				
4.4	Gains (losses) on the translation of foreign currency	1	-	-	-	1	-				
4.5	Gains (losses) on sale of assets	1	-4	-1	8	4	7				
4.6	All other income	3	3	14	2	22	2				
4	Total other income	12	4	68	56	140	18				
5	Income (loss) before provision for income taxes	46	65	62	117	290	56				
	Provision for income and other corporation taxes:										
6	Current	22	19	24	30	95	24				
7	Deferred	-1	4	-28	3	-22	-				
8.1	Net income (loss) before extraordinary items	25	42	66	84	217	32				
8.2	Extraordinary gains (losses)	-	-	-	5	5	-				
8.3	Income tax related thereto	-	-	-	-1	-1	-				
8	Net income (loss) for period	25	42	66	88	221	32				
10	Base profit	108	135	92	175	510	121				
	Capital expenditures:										
19.1	Land	13	-	13	-	26	-				
19.2	Depreciable assets	85	75	117	124	401	67				
19.3	Depletable assets	-	-	-	-	-	-				
19	Total capital expenditures	98	75	130	124	427	67				
	Selected items, seasonally adjusted:										
13	Sales of goods and services	4,694	4,753	4,955	5,082	19,484	4,878				
14	Operating income (loss)	53	48	3	46	150	56				
15	Income (loss) before provision for income taxes	71	58	75	86	290	82				
16	Net income (loss) for period	44	42	66	69	221	52				
17	Base profit	138	121	104	147	510	151				

TABLE 133. Retail Department Stores Industries - TABLEAU 133. Grands magasins

Etat des revenus et dépenses

Société dont l'actif total est de \$10 millions ou plus

1988					1989					CANSIM 004914	Série	
I	II	III	IV	Annuel	I	II	III	IV	Annuel			
millions de dollars												
4,805	3,827	3,966	4,506	17,104	4,929						Ventes de biens et de services	1
Frais d'exploitation:												
3,094	2,662	2,714	2,961	11,431	3,296						Prix de revient des produits vendus (les industries de gros et de détail)	2.1
53	50	47	50	200	55						Amortissement des bâtiments et du matériel	2.2
-	-	-	-	-	-						Provision pour épuisement	2.3
12	9	8	8	37	5						Amortissement d'actif transitoire et d'immobilisations incorporelles	2.4
24	23	28	35	110	43						Intérêt versé:	
50	45	40	41	176	44						Dette à court terme	2.6
											Dette à long terme	2.7
1,339	1,152	1,175	1,286	4,952	1,148						Matières première, main d'oeuvre et autres frais	2.11
4,572	3,941	4,012	4,381	16,906	4,591						Total, frais d'exploitation	2
233	-114	-46	125	198	338						Revenus (pertes) d'exploitation	3
Autres revenus:												
8	5	3	4	20	5						Dividendes reçus de: Sociétés canadiennes	4.1
-	-	-	-	-	-						Sociétés étrangères	4.2
3	3	5	6	17	7						Intérêt reçu	4.3
1	1	-	-	2	-						Gains (pertes) sur la conversion des comptes exprimés en devises étrangères	4.4
6	1	1	2	10	9						Gains (pertes) sur réalisation d'actif	4.5
31	23	29	21	104	31						Tous les autres revenus	4.6
49	33	38	33	153	52						Total, autres revenus	4
282	-81	-8	158	351	390						Bénéfice net (perte nette) avant impôts sur le revenu	5
Impôts sur le revenu des sociétés:												
74	-11	7	38	108	106						Exigibles	6
41	-12	-8	5	26	89						Différés	7
167	-58	-7	115	217	195						Bénéfice net (perte nette) avant pertes et profits exceptionnels	8.1
12	5	-27	-	-10	-1						Pertes et profits exceptionnels	8.2
-6	-1	17	-	10	1						Impôts sur le revenu applicable	8.3
173	-54	-17	115	217	195						Bénéfice net (perte nette) pour la période observée	8
332	-29	43	210	556	436						Bénéfices de base	10
Dépenses en immobilisations:												
11	1	-	-	12	1						Terrains	19.1
51	45	78	49	223	38						Actif amortissable	19.2
-	-	-	-	-	-						Actif épuisable	19.3
62	46	78	49	235	39						Total, dépenses en immobilisations	19
Certains postes corrigés des variations saisonnières:												
4,306	4,182	4,258	4,358	17,104	4,427						Ventes de biens et de services	13
58	26	50	64	198	163						Revenus (pertes) d'exploitation	14
94	68	81	108	351	203						Bénéfice net (perte nette) avant impôts sur le revenu	15
47	53	51	66	217	73						Bénéfice net (perte nette) pour la période observée	16
152	112	143	149	556	255						Bénéfices de base	17

TABLE 134. Retail Food Industry - TABLEAU 134. Magasins d'alimentation

Statement of Income

Estimate for entire universe of corporations

Series	CANSIM 004912	1988					1989				
		I	II	III	IV	Annual	I	II	III	IV	Annual
millions of dollars											
1	Sales of goods and services	8,390	9,227	9,748	9,848	37,213	9,196				
	Operation expenses:										
2.1	Cost of merchandise sold (wholesale and retail industries)	6,406	7,022	7,496	7,515	28,439	6,993				
2.2	Depreciation of buildings and equipment	100	100	109	107	416	109				
2.3	Depletion	-	-	-	-	-	-				
2.4	Amortization of deferred charges and intangible assets	2	3	6	2	13	3				
	Interest on:										
2.6	Short-term loans	23	21	27	29	100	29				
2.7	Long-term debt	61	62	62	51	236	54				
2.11	Materials, labour and other expenses	1,737	1,926	2,016	2,044	7,723	1,936				
2	Total operating expenses	8,329	9,134	9,716	9,748	36,927	9,124				
3	Operating income (loss)	61	93	32	100	286	72				
	Other income:										
4.1	Dividends from:										
4.2	Canadian corporations	2	1	51	9	63	2				
4.2	Foreign corporations	-	-	-	29	29	-				
4.3	Interest	10	15	11	15	51	12				
4.4	Gains (losses) on the translation of foreign currency	1	-	-	-	1	-				
4.5	Gains (losses) on sale of assets	8	-4	5	14	23	13				
4.6	All other income	14	16	27	15	72	13				
4	Total other income	35	28	94	82	239	40				
5	Income (loss) before provision for income taxes	96	121	126	182	525	112				
	Provision for income and other corporation taxes:										
6	Current	36	32	42	48	158	38				
7	Deferred	-1	4	-28	3	-22	-				
8.1	Net income (loss) before extraordinary items	61	85	112	131	389	74				
8.2	Extraordinary gains (losses)	-	-	-	5	5	-				
8.3	Income tax related thereto	-	-	-	-1	-1	-				
8	Net income (loss) for period	61	85	112	135	393	74				
10	Base profit	187	227	185	268	867	209				
	Selected items, seasonally adjusted:										
13	Sales of goods and services	8,810	9,213	9,424	9,766	37,213	9,625				
14	Operating income (loss)	83	76	33	94	286	95				
15	Income (loss) before provision for income taxes	124	111	130	160	525	142				
16	Net income (loss) for period	82	79	108	124	393	97				
17	Base profit	221	211	183	252	867	243				

TABLE 135. Retail Department Stores Industries – TABLEAU 135. Grands magasins

Etat des revenus et dépenses

Estimation pour l'univers intégral des corporations

1988					1989					CANSIM 004915	Série	
I	II	III	IV	Annuel	i	II	III	IV	Annuel			
millions de dollars												
5,720	4,709	4,947	5,623	20,999	5,964						Ventes de biens et de services	1
Frais d'exploitation:												
3,801	3,346	3,456	3,809	14,412	4,082						Prix de revient des produits vendus (les industries de gros et de détail)	2.1
59	55	52	55	221	62						Amortissement des bâtiments et du matériel	2.2
-	-	-	-	-	-						Provision pour épuisement	2.3
12	9	8	8	37	5						Amortissement d'actif transitoire et d'immobilisations incorporelles	2.4
27	26	31	39	123	47						Intérêt versé:	
58	53	48	49	208	53						Dette à court terme	2.6
											Dette à long terme	2.7
1,519	1,323	1,370	1,506	5,718	1,359						Matières première, main d'oeuvre et autres frais	2.11
5,476	4,812	4,965	5,466	20,719	5,608						Total, frais d'exploitation	2
244	-103	-18	157	280	356						Revenus (pertes) d'exploitation	3
Autres revenus:												
8	5	3	4	20	5						Dividendes reçus de:	
-	-	-	-	-	-						Sociétés canadiennes	4.1
											Sociétés étrangères	4.2
5	5	7	10	27	9						Intérêt reçu	4.3
1	1	-	-	2	-						Gains (pertes) sur la conversion des comptes exprimés en devises étrangères	4.4
7	1	1	4	13	9						Gains (pertes) sur réalisation d'actif	4.5
35	26	32	25	118	34						Tous les autres revenus	4.6
56	38	43	43	180	57						Total, autres revenus	4
300	-65	25	200	460	413						Bénéfice net (perte nette) avant impôts sur le revenu	5
Impôts sur le revenu des sociétés:												
79	-7	16	49	137	112						Exigibles	6
41	-12	-8	5	26	89						Différés	7
180	-46	17	146	297	212						Bénéfice net (perte nette) avant pertes et profits exceptionnels	8.1
12	5	-27	-	-10	-1						Pertes et profits exceptionnels	8.2
-6	-1	17	-	10	1						Impôts sur le revenu applicable	8.3
186	-42	7	146	297	212						Bénéfice net (perte nette) pour la période observée	8
355	-8	81	255	683	466						Bénéfices de base	10
Certains postes corrigés des variations saisonnières:												
5,269	5,088	5,220	5,422	20,999	5,509						Ventes de biens et de services	13
77	39	72	92	280	188						Revenus (pertes) d'exploitation	14
125	88	108	139	460	240						Bénéfice net (perte nette) avant impôts sur le revenu	15
67	69	71	90	297	98						Bénéfice net (perte nette) pour la période observée	16
185	131	177	190	683	296						Bénéfices de base	17

TABLE 136. Retail Motor Vehicles Dealers Industry - TABLEAU 136. Distributeurs de véhicules automobiles

Balance Sheet

Companies having \$10 million or more of total assets

Series	CANSIM 004916	1988				1989			
		I	II	III	IV	I	II	III	IV
		millions of dollars							
	Assets:								
1.1.1	Cash on hand and demand deposits	19	19	23	25	23			
1.1.2	Short-term loans and advances to affiliated companies	8	5	5	5	4			
1.1.3	Temporary investments	15	19	22	25	31			
1.1.4	Accounts receivable	259	247	207	225	264			
1.1.5	Inventories	623	605	558	553	625			
1.1.6	Other current assets	23	19	19	19	19			
1.1	Total current assets	947	914	834	852	966			
1.2	Long-term intercorporate investments in affiliated companies	35	38	37	36	32			
1.3	Long-term investments	16	16	15	20	24			
1.4	Fixed assets (net)	810	864	870	876	887			
1.5	Other assets	18	17	18	19	21			
1	Total assets	1,826	1,849	1,774	1,803	1,930			
2	Accumulated allowance for depreciation and depletion	292	313	341	364	375			
	Liabilities:								
	Short-term loans:								
3.1.1.1	Bank loans	110	102	96	101	106			
3.1.1.2	From affiliated companies, directors and shareholders	12	19	19	28	46			
3.1.1.3	All other short-term loans and notes	659	636	595	589	584			
3.1.1.4	Accounts payable	169	191	182	187	244			
3.1.1.5	Portion of long-term debt payable within one year	19	26	25	23	24			
3.1.1.6	Other current liabilities	30	22	19	20	23			
3.1.1	Total current liabilities	999	996	936	948	1,027			
	Long-term debt:								
3.1.2	Bonds, debentures and serial notes	9	8	8	8	7			
3.1.3	Mortgages and agreements of sale	30	31	30	32	33			
3.1.4	Loans from affiliated companies	57	89	86	56	43			
3.1.5	Loans from chartered banks	96	91	88	101	94			
3.1.6	Other long-term debt	361	350	330	343	417			
3.1.7	Less: Portion of long-term debt payable within one year	-19	-26	-25	-23	-24			
	Other liabilities:								
3.1.8	Deferred income taxes	57	62	63	62	63			
3.1.9	All other liabilities	16	17	16	15	19			
3.1	Total liabilities	1,606	1,618	1,532	1,542	1,679			
	Shareholders' equity:								
3.2.1	Share capital	75	75	72	72	71			
3.2.1.1	Preferred shares	58	57	51	50	49			
3.2.1.2	Common shares	17	18	21	22	22			
3.2.2	Contributed surplus	7	7	7	3	4			
	Retained earnings (deficit) and reserves:								
3.2.3.1	Balance at beginning of period	143	136	147	161	184			
3.2.3.2	Prior period adjustments	-	-	-	-	-			
3.2.3.3	Net income (loss) for the period	11	17	10	9	6			
3.2.3.4	Corporations employing the equity method	-	-	-	-	-			
3.2.3.5	Cash dividends declared	-3	-1	-1	-4	-1			
3.2.3.6	Transfers to/from contributed surplus and share capital (including stock dividends)	-2	-	-	-	-			
3.2.3.7	Other adjustments	-13	-5	5	18	-15			
3.2.3	Balance at end of period	136	147	161	184	174			
3.2.4	Appraisals and other equity	2	2	2	2	2			
3.2	Total shareholders' equity	220	231	242	261	251			
3	Total liabilities and shareholders' equity	1,826	1,849	1,774	1,803	1,930			

See footnote(s) at end of statistical tables.

TABLE 137. Other Retail Industries(1) - TABLEAU 137. Autre commerce de détail(1)

Bilan

Société dont l'actif total est de \$10 millions ou plus

1988				1989				CANSIM 004919	Série
I	II	III	IV	I	II	III	IV		
millions de dollars									
225	240	226	186	178				Actif:	
47	60	62	89	56				Encaisse et dépôts à demande 1.1.1	
307	185	176	164	317				Prêts et avances à court terme aux sociétés affiliées 1.1.2	
749	768	783	793	802				Placements temporaires 1.1.3	
2,337	2,434	2,532	2,526	2,244				Débiteurs 1.1.4	
92	90	74	37	26				Stocks 1.1.5	
								Autres disponibilités 1.1.6	
3,757	3,777	3,853	3,795	3,623				Total des disponibilités 1.1	
906	884	880	932	862				Placements à long terme dans les sociétés apparentées 1.2	
232	144	144	134	135				Placements à long terme 1.3	
1,657	1,663	1,745	1,810	1,836				Immobilisations (nettes) 1.4	
371	363	374	357	342				Tous les autres éléments d'actif 1.5	
6,923	6,831	6,996	7,028	6,798				Total de l'actif 1	
1,064	1,104	1,117	1,124	1,187				Provision accumulée pour amortissement et épuisement 2	
								Passif:	
704	662	791	602	557				Emprunts à court terme:	
139	151	164	153	119				Emprunts bancaires 3.1.1.1	
197	229	234	195	294				Auprès de sociétés affiliées, directeurs et actionnaires 3.1.1.2	
								Tous les autres emprunts à court terme 3.1.1.3	
1,555	1,438	1,521	1,676	1,603				Créanciers 3.1.1.4	
53	53	53	53	53				Partie de la dette à long terme exigible en moins d'un an 3.1.1.5	
45	35	33	49	46				Autres exigibilités 3.1.1.6	
2,693	2,568	2,796	2,728	2,672				Total des exigibilités 3.1.1	
240	239	276	318	381				Dettes à long terme:	
72	61	73	58	61				Obligations garanties ou non et obligations remboursables par série 3.1.2	
459	496	537	568	346				Hypothèques et contrats de vente 3.1.3	
308	281	299	253	208				Emprunts de sociétés affiliées 3.1.4	
158	159	143	152	141				Emprunts auprès de banques à charte 3.1.5	
-53	-53	-53	-53	-53				Autres dettes à long terme 3.1.6	
								Moins: Partie de la dette à long terme exigible en moins d'un an 3.1.7	
43	37	33	40	50				Autres éléments de passif:	
83	85	63	68	67				Impôts sur le revenu différés 3.1.8	
								Tous les autres éléments de passif 3.1.9	
4,003	3,873	4,167	4,132	3,873				Total du passif 3.1	
								Avoir des actionnaires:	
929	1,054	1,039	1,045	1,016				Capital-actions 3.2.1	
388	518	520	527	522				Actions privilégiées 3.2.1.1	
541	536	519	518	494				Actions ordinaires 3.2.1.2	
85	74	74	89	82				Surplus d'apport 3.2.2	
1,725	1,813	1,737	1,623	1,669				Bénéfices non répartis (déficit) et les réserves:	
-	-	-	-	-				Solde au début de l'exercice 3.2.3.1	
89	33	54	147	52				Redressements de périodes antérieures 3.2.3.2	
23	-6	-6	32	-2				Bénéfice net (perte nette) pour la période observée 3.2.3.3	
-21	-10	-13	-9	-16				Corporations utilisant la méthode comptabilisation 3.2.3.4	
-2	-	-	5	-8				Dividendes déclarés en espèces 3.2.3.5	
								Virements au surplus d'apport et capital-actions (y compris les dividendes en actions) 3.2.3.6	
-1	-93	-149	-129	39				Autres redressements 3.2.3.7	
1,813	1,737	1,623	1,669	1,734				Solde à la fin de l'exercice 3.2.3	
93	93	93	93	93				Excédent de la valeur d'expertise et autres avoirs 3.2.4	
2,920	2,958	2,829	2,896	2,925				Total de l'avoir des actionnaires 3.2	
6,923	6,831	6,996	7,028	6,798				Total du passif et de l'avoir des actionnaires 3	

Voir note(s) à la fin des tableaux statistiques.

TABLE 138. Retail Motor Vehicle Dealers Industry – TABLEAU 138. Distributeurs de véhicules automobiles

Statement of Income

Companies having \$10 million or more of total assets

Series	CANSIM 004917	1988					1989				
		I	II	III	IV	Annual	I	II	III	IV	Annual
millions of dollars											
1	Sales of goods and services	991	1,282	1,001	1,068	4,342	998				
	Operation expenses:										
2.1	Cost of merchandise sold (wholesale and retail industries)	851	1,101	851	909	3,712	845				
2.2	Depreciation of buildings and equipment	26	29	31	34	120	32				
2.3	Depletion	-	-	-	-	-	-				
2.4	Amortization of deferred charges and intangible assets	-	-	-	-	-	-				
	Interest on:										
2.6	Short-term loans	8	8	9	9	34	11				
2.7	Long-term debt	8	8	9	9	34	10				
2.11	Materials, labour and other expenses	94	123	97	102	416	96				
2	Total operating expenses	987	1,269	997	1,063	4,316	994				
3	Operating income (loss)	4	13	4	5	26	4				
	Other income:										
	Dividends from:										
4.1	Canadian corporations	-	-	-	-	-	-				
4.2	Foreign corporations	-	-	-	-	-	-				
4.3	Interest	2	3	2	3	10	2				
4.4	Gains (losses) on the translation of foreign currency	-	-	-	-	-	-				
4.5	Gains (losses) on sale of assets	2	2	2	2	8	1				
4.6	All other income	7	6	5	4	22	2				
4	Total other income	11	11	9	9	40	5				
5	Income (loss) before provision for income taxes	15	24	13	14	66	9				
	Provision for income and other corporation taxes:										
6	Current	3	6	3	4	16	2				
7	Deferred	1	1	-	-	2	1				
8.1	Net income (loss) before extraordinary items	11	17	10	10	48	6				
8.2	Extraordinary gains (losses)	-	-	-	-1	-1	-				
8.3	Income tax related thereto	-	-	-	-	-	-				
8	Net income (loss) for period	11	17	10	9	47	6				
10	Base profit	39	51	42	46	178	40				
	Capital expenditures:										
19.1	Land	-	-	-	-	-	-				
19.2	Depreciable assets	40	57	50	44	191	41				
19.3	Depletable assets	-	-	-	-	-	-				
19	Total capital expenditures	40	57	50	44	191	41				
	Selected items, seasonally adjusted:										
13	Sales of goods and services	1,041	1,191	1,023	1,087	4,342	1,052				
14	Operating income (loss)	7	8	3	8	26	7				
15	Income (loss) before provision for income taxes	18	19	13	16	66	12				
16	Net income (loss) for period	13	14	10	10	47	8				
17	Base profit	43	45	43	47	178	44				

See footnote(s) at end of statistical tables.

TABLE 139. Other Retail Industries(1) – TABLEAU 139. Autre commerce de détail(1)

État des revenus et dépenses

Société dont l'actif total est de \$10 millions ou plus

1988					1989					CANSIM 004920	Série	
I	II	III	IV	Annuel	I	II	III	IV	Annuel			
millions de dollars												
3,420	3,097	3,339	3,591	13,447	3,355						Ventes de biens et de services	1
											Frais d'exploitation:	
2,214	2,056	2,198	2,276	8,744	2,171						Prix de revient des produits vendus (les industries de gros et de détail)	2.1
55	56	59	55	225	63						Amortissement des bâtiments et du matériel	2.2
1	1	1	1	4	1						Provision pour épuisement	2.3
6	5	5	5	21	5						Amortissement d'actif transitoire et d'immobilisations incorporelles	2.4
											Intérêt versé:	
29	30	31	33	123	33						Dette à court terme	2.6
29	25	24	24	102	31						Dette à long terme	2.7
959	896	954	988	3,797	941						Matières première, main d'oeuvre et autres frais	2.11
3,293	3,069	3,272	3,382	13,016	3,245						Total, frais d'exploitation	2
127	28	67	209	431	110						Revenus (pertes) d'exploitation	3
											Autres revenus:	
2	2	2	1	7	2						Dividendes reçus de:	
3	2	2	1	8	-						Sociétés canadiennes	4.1
											Sociétés étrangères	4.2
13	11	10	7	41	10						Intérêt reçu	4.3
-	1	-	-	1	-						Gains (pertes) sur la conversion des comptes exprimés en devises étrangères	4.4
4	-	1	-1	4	-						Gains (pertes) sur réalisation d'actif	4.5
14	11	11	10	46	10						Tous les autres revenus	4.6
36	27	26	18	107	22						Total, autres revenus	4
163	55	93	227	538	132						Bénéfice net (perte nette) avant impôts sur le revenu	5
											Impôts sur le revenu des sociétés:	
72	28	45	82	227	62						Exigibles	6
-6	-5	-2	4	-9	12						Différés	7
97	32	50	141	320	58						Bénéfice net (perte nette) avant pertes et profits exceptionnels	8.1
-12	-	4	-	-8	-6						Pertes et profits exceptionnels	8.2
4	1	-	6	11	-						Impôts sur le revenu applicable	8.3
89	33	54	147	323	52						Bénéfice net (perte nette) pour la période observée	8
219	114	155	288	776	199						Bénéfices de base	10
											Dépenses en immobilisations:	
4	4	2	-	10	-						Terrains	19.1
63	58	92	121	334	92						Actif amortissable	19.2
1	1	1	1	4	-						Actif épuisable	19.3
68	63	95	122	348	92						Total, dépenses en immobilisations	19
											Certains postes corrigés des variations saisonnières:	
3,309	3,380	3,385	3,373	13,447	3,249						Ventes de biens et de services	13
97	91	103	140	431	81						Revenus (pertes) d'exploitation	14
123	121	133	161	538	92						Bénéfice net (perte nette) avant impôts sur le revenu	15
59	70	81	113	323	22						Bénéfice net (perte nette) pour la période observée	16
187	178	191	220	776	167						Bénéfices de base	17

Voir note(s) à la fin des tableaux statistiques.

TABLE 140. Retail Motor Vehicle Dealers Industry – TABLEAU 140. Distributeurs de véhicules automobiles

Statement of Income

Estimate for entire universe of corporations

Series	CANSIM 004918	1988					1989				
		I	II	III	IV	Annual	I	II	III	IV	Annual
millions of dollars											
1	Sales of goods and services	7,351	9,494	7,449	7,781	32,075	7,407				
	Operation expenses:										
2.1	Cost of merchandise sold (wholesale and retail industries)	6,400	8,254	6,475	6,740	27,869	6,410				
2.2	Depreciation of buildings and equipment	70	77	78	84	309	80				
2.3	Depletion	-	-	-	-	-	-				
2.4	Amortization of deferred charges and intangible assets	-	-	-	-	-	-				
	Interest on:										
2.6	Short-term loans	46	52	55	52	205	53				
2.7	Long-term debt	21	20	22	25	88	28				
2.11	Materials, labour and other expenses	750	964	763	803	3,280	782				
2	Total operating expenses	7,287	9,367	7,393	7,704	31,751	7,353				
3	Operating income (loss)	64	127	56	77	324	54				
	Other income:										
	Dividends from:										
4.1	Canadian corporations	-	-	-	-	-	-				
4.2	Foreign corporations	-	-	-	-	-	-				
4.3	Interest	14	18	14	19	65	15				
4.4	Gains (losses) on the translation of foreign currency	-	-	-	-	-	-				
4.5	Gains (losses) on sale of assets	4	3	3	3	13	1				
4.6	All other income	42	46	45	35	168	23				
4	Total other income	60	67	62	57	246	39				
5	Income (loss) before provision for income taxes	124	194	118	134	570	93				
	Provision for income and other corporation taxes:										
6	Current	24	41	26	37	128	28				
7	Deferred	1	1	-	-	2	1				
8.1	Net income (loss) before extraordinary items	99	152	92	97	440	64				
8.2	Extraordinary gains (losses)	-	-	-	-1	-1	-				
8.3	Income tax related thereto	-	-	-	-	-	-				
8	Net income (loss) for period	99	152	92	96	439	64				
10	Base profit	190	268	193	215	866	172				
	Selected items, seasonally adjusted:										
13	Sales of goods and services	7,950	8,168	7,770	8,187	32,075	8,018				
14	Operating income (loss)	86	81	58	99	324	78				
15	Income (loss) before provision for income taxes	153	144	118	155	570	123				
16	Net income (loss) for period	122	112	93	112	439	87				
17	Base profit	221	218	194	233	866	204				

See footnote(s) at end of statistical tables.

TABLE 141. Other Retail Industries(1) – TABLEAU 141. Autre commerce de détail(1)

Etat des revenus et dépenses

Estimation pour l'univers intégral des corporations

1988					1989					CANSIM 004921	Série	
I	II	III	IV	Annuel	I	II	III	IV	Annuel			
millions de dollars												
14,665	15,682	16,683	17,745	64,775	16,789						Ventes de biens et de services	1
Frais d'exploitation:												
9,806	10,413	11,093	11,599	42,911	11,118						Prix de revient des produits vendus (les industries de gros et de détail)	2.1
176	177	180	176	709	178						Amortissement des bâtiments et du matériel	2.2
1	1	1	1	4	1						Provision pour épuisement	2.3
6	5	5	5	21	5						Amortissement d'actif transitoire et d'immobilisations incorporelles	2.4
Intérêt versé:												
99	100	101	103	403	110						Dette à court terme	2.6
91	87	86	86	350	96						Dette à long terme	2.7
4,084	4,558	4,803	5,231	18,676	4,861						Matières première, main d'oeuvre et autres frais	2.11
14,263	15,341	16,269	17,201	63,074	16,369						Total, frais d'exploitation	2
402	341	414	544	1,701	420						Revenus (pertes) d'exploitation	3
Autres revenus:												
3	3	3	3	12	4						Dividendes reçus de:	
3	2	2	1	8	-						Sociétés canadiennes	4.1
											Sociétés étrangères	4.2
34	30	33	30	127	36						Intérêt reçu	4.3
-	1	-	-	1	-						Gains (pertes) sur la conversion des comptes exprimés en devises étrangères	4.4
20	16	17	15	68	12						Gains (pertes) sur réalisation d'actif	4.5
34	31	31	31	127	31						Tous les autres revenus	4.6
94	83	86	80	343	83						Total, autres revenus	4
496	424	500	624	2,044	503						Bénéfice net (perte nette) avant impôts sur le revenu	5
Impôts sur le revenu des sociétés:												
143	107	134	169	553	148						Exigibles	6
-6	-5	-2	4	-9	12						Différés	7
359	322	368	451	1,500	343						Bénéfice net (perte nette) avant pertes et profits exceptionnels	8.1
-12	-	4	-	-8	-6						Pertes et profits exceptionnels	8.2
4	1	-	6	11	-						Impôts sur le revenu applicable	8.3
351	323	372	457	1,503	337						Bénéfice net (perte nette) pour la période observée	8
656	587	666	788	2,697	671						Bénéfices de base	10
Certains postes corrigés des variations saisonnières:												
14,815	16,118	16,604	17,238	64,775	16,971						Ventes de biens et de services	13
387	407	436	471	1,701	407						Revenus (pertes) d'exploitation	14
473	491	523	557	2,044	482						Bénéfice net (perte nette) avant impôts sur le revenu	15
338	361	388	416	1,503	325						Bénéfice net (perte nette) pour la période observée	16
636	654	688	719	2,697	653						Bénéfices de base	17

Voir note(s) à la fin des tableaux statistiques.

TABLE 142. Real Estate Rentals Industry(1) – TABLEAU 142. Sociétés de location(1)

Balance Sheet

Companies having \$10 million or more of total assets

Series	CANSIM 004937	1988				1989			
		I	II	III	IV	I	II	III	IV
millions of dollars									
Assets:									
1.1.1	Cash on hand and deposits	363	378	458	578	518			
1.1.2	Short-term loans and advances to affiliated companies	431	499	539	562	603			
1.1.3	Temporary investments	580	643	910	552	713			
1.1.4	Accounts receivable	1,048	1,029	1,105	1,191	1,161			
1.1.5	Inventories	29	18	22	17	26			
1.1.6	Other current assets	104	219	215	220	237			
1.1	Total current assets	2,555	2,786	3,249	3,120	3,258			
1.2	Long-term intercorporate investments in affiliated companies	10,669	11,464	11,595	12,756	12,957			
1.3.1	Long-term mortgages and agreements of sale	1,077	1,202	1,283	1,223	1,265			
1.3.2	Other long-term investments	1,727	1,334	1,232	1,339	1,259			
1.4	Fixed assets (net) for own use	617	636	653	773	903			
1.6.1	Land under development and held for future development	1,420	1,374	1,412	1,531	1,522			
1.6.2	Buildings under development	1,445	1,461	1,491	1,544	1,234			
1.6.3	Rental properties	30,745	31,862	32,444	32,714	32,951			
1.5	Other assets	654	565	580	562	527			
1	Total assets	50,909	52,684	53,939	55,562	55,876			
2	Accumulated allowance for depreciation and depletion	3,410	3,525	3,548	3,561	3,660			
Liabilities:									
Short-term loans:									
3.1.1.1	Bank loans	1,607	1,535	1,632	1,466	1,131			
3.1.1.2	From affiliated companies, directors and shareholders	472	575	595	587	678			
3.1.1.3	All other short-term loans and notes	994	1,152	1,075	1,137	1,059			
3.1.1.4	Accounts payable	1,815	1,802	1,885	1,913	2,067			
3.1.1.5	Portion of long-term debt payable within one year	575	384	395	420	430			
3.1.1.6	Other current liabilities	174	268	270	249	283			
3.1.1	Total current liabilities	5,637	5,716	5,852	5,772	5,648			
Long-term debt:									
3.1.2	Bonds, debentures and serial notes	6,591	6,626	6,809	6,664	6,574			
3.1.3	Mortgages and agreements of sale	17,293	17,961	18,340	20,008	20,111			
3.1.4	Loans from affiliated companies	3,253	4,127	4,285	4,005	3,908			
3.1.5	Loans from chartered banks	3,779	3,669	3,699	4,228	4,621			
3.1.6	Other long-term debt	1,426	1,314	1,284	1,525	1,390			
3.1.7	Less: Portion of long-term debt payable within one year	-575	-384	-395	-420	-430			
Other liabilities:									
3.1.8	Deferred income taxes	1,859	1,947	2,018	2,004	2,014			
3.1.9	All other liabilities	1,102	1,063	1,019	666	774			
3.1	Total liabilities	40,365	42,039	42,911	44,452	44,610			
Shareholders' equity:									
Share capital									
3.2.1	Share capital	6,156	6,330	6,452	6,077	6,218			
3.2.1.1	Preferred shares	2,920	3,460	3,448	3,060	2,968			
3.2.1.2	Common shares	3,236	2,870	3,004	3,017	3,250			
3.2.2	Contributed surplus	828	1,046	1,076	886	853			
Retained earnings (deficit) and reserves:									
3.2.3.1	Balance at beginning of period	1,438	3,176	2,918	3,166	3,810			
3.2.3.2	Prior period adjustments	-	-	-	-	-			
3.2.3.3	Net income (loss) for period	84	69	409	156	156			
3.2.3.4	Corporations employing the equity method	276	-8	-222	-41	102			
3.2.3.5	Cash dividends declared	-169	-72	-175	-200	-154			
3.2.3.6	Transfers to/from contributed surplus and share capital (including stock dividends)	-2	-44	61	-	-			
3.2.3.7	Other adjustments	1,549	-203	175	729	-76			
3.2.3	Balance at end of period	3,176	2,918	3,166	3,810	3,838			
3.2.4	Appraisals and other equity	384	351	334	337	357			
3.2	Total shareholders' equity	10,544	10,645	11,028	11,110	11,266			
3	Total liabilities and shareholders' equity	50,909	52,684	53,939	55,562	55,876			

See footnote(s) at end of statistical tables.

TABLE 143. Real Estate Developers Industry(1) – TABLEAU 143. Sociétés d'aménagement immobilier(1)

Bilan

Société dont l'actif total est de \$10 millions ou plus

1988				1989				CANSIM 004940	Serie
I	II	III	IV	I	II	III	IV		
millions de dollars									
290	313	346	313	227				Actif:	
315	295	286	272	299				En caisse et dépôts	
280	292	300	233	229				Prêts et avances à court terme aux sociétés affiliées	
786	856	860	955	978				Placements temporaires	
44	28	54	76	57				Débiteurs	
40	68	77	131	156				Stocks	
								Autres disponibilités	
1,755	1,852	1,923	1,980	1,946				Total des disponibilités	
3,679	3,677	3,693	3,790	4,411				Placements à long terme dans les sociétés apparentées	
1,271	1,424	1,417	1,726	1,822				Hypothèques et contrats de vente à long terme	
579	769	784	778	643				Autres placements à long terme	
522	506	521	514	447				Immobilisations (nettes) pour usage propre	
4,187	4,112	4,056	3,905	4,072				Terrains en voie d'aménagement et pour aménagement ultérieur	
1,907	1,876	1,867	1,832	1,917				Bâtiments en voie d'aménagement	
6,149	6,433	6,646	6,697	6,946				Propriétés locales	
291	289	323	271	270				Tous les autres éléments d'actif	
20,340	20,938	21,230	21,493	22,474				Total de l'actif	
511	524	541	544	573				Provision accumulée pour amortissement et épuisement	
								Passif:	
2,354	2,598	2,490	1,950	1,943				Emprunts à court terme:	
350	365	365	155	114				Emprunts bancaires	
216	214	184	159	151				Auprès de sociétés affiliées, directeurs et actionnaires	
1,345	1,363	1,360	1,419	1,459				Tous les autres emprunts à court terme	
400	430	440	467	496				Créanciers	
286	192	256	230	125				Partie de la dette à long terme exigible en moins d'un an	
4,951	5,162	5,095	4,380	4,288				Autres exigibilités	
								Total des exigibilités	
613	818	940	1,149	1,138				Dettes à long terme:	
5,867	6,018	6,271	6,710	6,712				Obligations garanties ou non et obligations remboursables par série	
2,006	2,098	2,109	2,145	2,447				Hypothèques et contrats de vente	
2,118	1,647	1,598	1,480	2,064				Emprunts de sociétés affiliées	
504	518	492	933	898				Emprunts auprès de banques à charte	
-400	-430	-440	-467	-496				Autres dettes à long terme	
								Moins: Partie de la dette à long terme exigible en moins d'un an	
886	898	942	956	910				Autres éléments de passif:	
162	231	202	190	189				Impôts sur le revenu différés	
16,707	16,960	17,209	17,476	18,150				Tous les autres éléments de passif	
								Total du passif	
3,265	3,221	3,220	3,270	3,423				Avoir des actionnaires:	
1,446	1,482	1,475	1,485	1,232				Capital-actions	
1,819	1,739	1,745	1,785	2,191				Actions privilégiées	
								Actions ordinaires	
183	183	177	170	303				Surplus d'apport	
-544	17	408	471	440				Bénéfices non répartis (déficit) et les réserves:	
-	-	-	-	-				Solde au début de l'exercice	
56	72	143	62	117				Redressements de périodes antérieures	
99	6	13	4	27				Bénéfice net (perte nette) pour la période observée	
-24	-27	-27	-47	-64				Corporations utilisant la méthode comptabilisation	
-2	-	-	-	-				Dividendes déclarés en espèces	
								Virements au surplus d'apport et capital-actions (y compris les dividendes en actions)	
432	340	-66	-50	-74				Autres redressements	
17	408	471	440	446				Solde à la fin de l'exercice	
168	166	153	137	152				Excédent de la valeur d'expertise et autres avoirs	
3,633	3,978	4,021	4,017	4,324				Total de l'avoir des actionnaires	
20,340	20,938	21,230	21,493	22,474				Total du passif et de l'avoir des actionnaires	

Voir note(s) à la fin des tableaux statistiques.

TABLE 144. Real Estate Rentals Industry(1) – TABLEAU 144. Sociétés de location(1)

Statement of Income

Companies having \$10 million or more of total assets

Series	CANSIM 004938	1988					1989				
		I	II	III	IV	Annual	I	II	III	IV	Annual
		millions of dollars									
	Income from operations:										
1.1	Sale of land and buildings	329	266	232	351	1,178		393			
1.2	Rental income	1,526	1,561	1,575	1,638	6,300		1,610			
	Operating expenses:										
2.1	Cost of land and buildings sold	211	187	194	204	796		209			
2.2	Depreciation on rental properties and fixed assets	129	130	138	151	548		141			
2.3	Depletion	-	-	-	-	-		-			
2.4	Amortization of deferred charges and intangible assets	17	14	16	16	63		17			
	Interest expense:										
2.6	Short term loans	39	44	47	60	190		51			
2.7.1	Long-term debt - mortgages	403	423	423	426	1,675		437			
2.7.2	Long-term debt - loans, bonds, debentures and serial notes	315	274	311	319	1,219		309			
2.11.1	Municipal taxes	107	104	105	113	429		114			
2.11.2	Materials, labour, and other expenses	755	741	727	790	3,013		830			
2	Total operating expenses	1,976	1,917	1,961	2,079	7,933		2,108			
3	Operating income (loss)	-121	-90	-154	-90	-455		-105			
	Other income:										
	Dividends from:										
4.1	Canadian corporations	41	23	17	28	109		29			
4.2	Foreign corporations	2	4	225	7	238		3			
4.3	Interest income	86	81	88	94	349		112			
4.4	Gains (losses) on the translation of foreign currency	-1	13	6	26	44		54			
4.5	Gains (losses) on sales of assets	64	62	233	24	383		54			
4.6	All other income	82	78	94	102	356		92			
4	Total other income	274	261	663	281	1,479		344			
5	Income (loss) before income taxes	153	171	509	191	1,024		239			
	Income taxes:										
6	Current	27	49	48	50	174		59			
7	Deferred	47	43	55	45	190		26			
8.1	Net income (loss) before extraordinary items	79	79	406	96	660		154			
8.2	Extraordinary gains (losses)	6	-10	4	42	42		2			
8.3	Income taxes related thereto	-1	-	-1	18	16		-			
8	Net income (loss) for the period	84	69	409	156	718		156			
10	Base profit	195	217	407	280	1,099		260			
	Capital expenditures:										
19.1	Land - for own use	1	1	1	1	4		1			
19.2	Depreciable assets - for own use	6	306	380	169	861		287			
19.3	Depletable assets - for own use	-	-	-	-	-		-			
19.4.1	Rental properties	2,298	757	382	450	3,887		329			
19.4.2	Properties being developed for sale	984	23	23	23	1,053		23			
19	Total capital expenditures	3,289	1,087	786	643	5,805		640			
	Selected items, seasonally adjusted:										
13	Sales of goods and services	1,838	1,826	1,835	1,979	7,478		1,987			
14	Operating income (loss)	-116	-102	-121	-116	-455		-100			
15	Income (loss) before provision for income taxes	186	214	398	226	1,024		271			
16	Net income (loss) for period	115	108	312	183	718		187			
17	Base profit	230	235	342	292	1,099		292			

See footnote(s) at end of statistical tables.

TABLE 145. Real Estate Developers Industry – TABLEAU 145. Sociétés d'aménagement immobilier

Etat des revenus et dépenses

Société dont l'actif total est de \$10 millions ou plus

1988					1989					CANSIM 004941	Série
I	II	III	IV	Annuel	I	II	III	IV	Annuel		
millions de dollars											
1,043	1,098	1,304	1,404	4,849	1,141						Revenus d'exploitation:
283	287	279	276	1,125	339						Ventes de terrains et d'édifices 1.1
											Revenu locatif 1.2
											Frais d'exploitation:
803	839	930	1,051	3,623	851						Coût des terrains et des édifices vendus 2.1
34	33	33	33	133	37						Amortissement de propriétés locatives et d'immobilisations 2.2
1	1	1	1	4	1						Provision pour épuisement 2.3
3	4	3	4	14	5						Amortissement d'actif transitoire et d'immobilisations incorporelles 2.4
											Intérêt versé:
23	21	25	27	96	22						Dette à court terme 2.6
109	107	114	122	452	119						Dette à long terme - hypothèques 2.7.1
46	63	49	63	221	73						Dette à long terme - prêts, obligation, garanties ou non, et obligations remboursables par série 2.7.2
27	32	41	45	145	48						Impôts municipaux 2.11.1
331	337	402	405	1,475	351						Matières première, main d'oeuvre et autres frais 2.11.2
1,377	1,437	1,598	1,751	6,163	1,507						Total, frais d'exploitation 2
-51	-52	-15	-71	-189	-27						Revenus (pertes) d'exploitation 3
											Autres revenus:
2	3	3	2	10	6						Dividendes de:
-	-	-	-	-	3						Sociétés canadiennes 4.1
											Sociétés étrangères 4.2
57	69	66	98	290	74						Intérêt reçu 4.3
-6	-	1	1	-4	1						Gains (pertes) sur la conversion des comptes exprimés en devises étrangères 4.4
17	13	56	12	98	19						Gains (pertes) sur réalisation d'actif 4.5
91	98	101	103	393	106						Tous autres revenus 4.6
181	183	227	216	787	209						Total, autres revenus 4
110	131	212	145	598	182						Bénéfice net (perte nette) avant impôts sur le revenu 5
											Impôts sur le revenu:
27	35	32	46	140	53						Exigibles 6
27	24	38	25	114	17						Différés 7
56	72	142	74	344	112						Bénéfice net (perte nette) avant pertes et profits exceptionnels 8.1
3	-	-	-11	-8	4						Pertes et profits exceptionnels 8.2
-3	-	1	-1	-3	1						Impôt sur le revenu applicable 8.3
56	72	143	62	333	117						Bénéfice net (perte nette) pour la période observée 8
135	153	189	168	645	199						Bénéfices de base 10
											Dépenses en immobilisations:
-	-	-	-	-	-						Terrains - pour usage propre 19.1
16	15	33	45	109	90						Actif amortissable - pour usage propre 19.2
-	-	-	-	-	-						Actif épuisable - pour usage propre 19.3
294	332	191	193	1,010	191						Propriétés locatives 19.4.1
445	426	325	370	1,566	-						Propriétés en voie d'aménagement en vue de la vente 19.4.2
755	773	549	608	2,685	281						Total, dépenses en immobilisations 19
1,319	1,412	1,567	1,676	5,974	1,470						Certains postes corrigés des variations saisonnières:
-87	-40	-13	-49	-189	-63						Ventes de biens et de services 13
76	156	210	156	598	149						Revenus (pertes) d'exploitation 14
31	99	135	68	333	92						Bénéfice net (perte nette) avant impôts sur le revenu 15
97	175	198	175	645	161						Bénéfice net (perte nette) pour la période observée 16
											Bénéfices de base 17

Voir note(s) à la fin des tableaux statistiques.

TABLE 146. Real Estate Rentals Industry(1) – TABLEAU 146. Sociétés de location(1)

Statement of Income

Estimate for entire universe of corporations

Series	CANSIM 004939	1988					1989				
		I	II	III	IV	Annual	I	II	III	IV	Annual
millions of dollars											
	Income from operations:										
1.1	Sale of land and buildings	925	893	865	1,027	3,710	1,096				
1.2	Rental income	3,005	3,029	3,057	3,134	12,225	3,127				
	Operating expenses:										
2.1	Cost of land and buildings sold	625	622	642	661	2,550	696				
2.2	Depreciation on rental properties and fixed assets	288	290	302	321	1,201	314				
2.3	Depletion	-	-	-	-	-	-				
2.4	Amortization of deferred charges and intangible assets	17	14	16	16	63	17				
	Interest expense:										
2.6	Short term loans	118	125	131	135	509	133				
2.7.1	Long-term debt - mortgages	742	758	753	754	3,007	762				
2.7.2	Long-term debt - loans, bonds, debentures and serial notes	360	321	355	365	1,401	353				
2.11.1	Municipal taxes	293	290	296	306	1,185	309				
2.11.2	Materials, labour, and other expenses	1,548	1,537	1,546	1,643	6,274	1,684				
2	Total operating expenses	3,991	3,957	4,041	4,201	16,190	4,268				
3	Operating income (loss)	-61	-35	-119	-40	-255	-45				
	Other income:										
	Dividends from:										
4.1	Canadian corporations	46	29	21	33	129	35				
4.2	Foreign corporations	4	6	227	9	246	5				
4.3	Interest income	136	129	138	140	543	160				
4.4	Gains (losses) on the translation of foreign currency	-1	13	6	26	44	54				
4.5	Gains (losses) on sales of assets	84	73	242	33	432	65				
4.6	All other income	182	180	207	217	786	205				
4	Total other income	451	430	841	458	2,180	524				
5	Income (loss) before income taxes	390	395	722	418	1,925	479				
	Income taxes:										
6	Current	88	105	114	115	422	130				
7	Deferred	42	39	51	43	175	24				
8.1	Income (loss) before extraordinary items	260	251	557	260	1,328	325				
8.2	Extraordinary gains (losses)	6	-10	4	42	42	2				
8.3	Income taxes related thereto	-1	-	-1	18	16	-				
8	Net income (loss) for the period	265	241	560	320	1,386	327				
10	Base profit	566	584	771	663	2,584	656				
	Selected items, seasonally adjusted:										
13	Sales of goods and services	3,946	3,882	3,973	4,134	15,935	4,241				
14	Operating income (loss)	-53	-50	-90	-62	-255	-36				
15	Income (loss) before provision for income taxes	424	432	623	446	1,925	511				
16	Net income (loss) for period	298	270	472	346	1,386	359				
17	Base profit	612	598	706	668	2,584	697				

See footnote(s) at end of statistical tables.

TABLE 147. Real Estate Developers Industry – TABLEAU 147. Sociétés d'aménagement immobilier

Etat des revenus et dépenses

Estimation pour l'univers intégral des corporations

1988					1989					CANSIM 004942	Série	
I	II	III	IV	Annuel	I	II	III	IV	Annuel			
millions de dollars												
1,663	1,744	1,922	2,167	7,496	1,831						Revenus d'exploitation:	
455	461	455	454	1,825	515						Ventes de terrains et d'édifices	
											Revenu locatif	
												Frais d'exploitation:
1,286	1,350	1,408	1,617	5,661	1,338						Coût des terrains et des édifices vendus	
57	56	56	56	225	61						Amortissement de propriétés locatives et d'immobilisations	
1	1	1	1	4	1						Provision pour épuisement	
3	4	3	4	14	5						Amortissement d'actif transitoire et d'immobilisations incorporelles	
											Intérêt versé:	
54	52	55	57	218	51						Dettes à court terme	
161	158	165	173	657	169						Dettes à long terme - hypothèques	
50	67	53	67	237	77						Dettes à long terme - prêts, obligations, garanties ou non, et obligations remboursables par série	
39	45	54	59	197	63						Impôts municipaux	
527	533	601	666	2,327	613						Matières premières, main d'oeuvre et autres frais	
2,178	2,266	2,396	2,700	9,540	2,378						Total, frais d'exploitation	
-60	-61	-19	-79	-219	-32						Revenus (pertes) d'exploitation	
											Autres revenus:	
											Dividendes de:	
3	4	4	3	14	7						Sociétés canadiennes	
-	-	-	-	-	3						Sociétés étrangères	
80	94	89	122	385	99						Intérêt reçu	
-6	-	1	1	-4	1						Gains (pertes) sur la conversion des comptes exprimés en devises étrangères	
19	15	59	16	109	25						Gains (pertes) sur réalisation d'actif	
113	120	122	127	482	127						Tous autres revenus	
209	233	275	269	986	262						Total, autres revenus	
149	172	256	190	767	230						Bénéfice net (perte nette) avant impôts sur le revenu	
											Impôts sur le revenu:	
43	52	50	66	211	74						Exigibles	
27	24	38	25	114	17						Différés	
79	96	168	99	442	139						Bénéfice net (perte nette) avant pertes et profits exceptionnels	
3	-	-	-11	-8	4						Pertes et profits exceptionnels	
-3	-	1	-1	-3	1						Impôt sur le revenu applicable	
79	96	169	87	431	144						Bénéfice net (perte nette) pour la période observée	
194	214	252	231	891	264						Bénéfices de base	
											Certains postes corrigés des variations saisonnières:	
2,100	2,250	2,361	2,610	9,321	2,325						Ventes de biens et de services	
-90	-44	-20	-65	-219	-62						Revenus (pertes) d'exploitation	
119	200	249	199	767	199						Bénéfice net (perte nette) avant impôts sur le revenu	
57	124	159	91	431	121						Bénéfice net (perte nette) pour la période observée	
163	237	256	235	891	232						Bénéfices de base	

Voir note(s) à la fin des tableaux statistiques.

TABLE 148. Hotel and Restaurant Industries – TABLEAU 148. Hôtelleries et restauration

Balance Sheet

Companies having \$10 million or more of total assets

Series	CANSIM 004928	1988				1989			
		I	II	III	IV	I	II	III	IV
millions of dollars									
Assets:									
1.1.1	Cash on hand and demand deposits	95	99	146	89	69			
1.1.2	Short-term loans and advances to affiliated companies	52	56	68	58	45			
1.1.3	Temporary investments	74	82	57	60	36			
1.1.4	Accounts receivable	228	246	253	269	236			
1.1.5	Inventories	105	113	106	109	139			
1.1.6	Other current assets	34	44	68	64	71			
1.1	Total current assets	588	640	698	649	596			
1.2	Long-term intercorporate investments in affiliated companies	675	694	730	739	741			
1.3	Long-term investments	140	159	118	124	126			
1.4	Fixed assets (net)	3,864	3,817	3,827	3,926	4,003			
1.5	Other assets	234	240	246	251	258			
1	Total assets	5,501	5,550	5,619	5,689	5,724			
2	Accumulated allowance for depreciation and depletion	993	1,020	1,074	1,102	1,155			
Liabilities:									
Short-term loans:									
3.1.1.1	Bank loans	248	238	239	348	248			
3.1.1.2	From affiliated companies, directors and shareholders	61	63	48	52	60			
3.1.1.3	All other short-term loans and notes	85	102	102	131	273			
3.1.1.4	Accounts payable	498	511	552	535	487			
3.1.1.5	Portion of long-term debt payable within one year	68	63	64	64	64			
3.1.1.6	Other current liabilities	99	117	96	43	51			
3.1.1	Total current liabilities	1,059	1,094	1,101	1,173	1,183			
Long-term debt:									
3.1.2	Bonds, debentures and serial notes	263	262	232	239	192			
3.1.3	Mortgages and agreements of sale	679	691	678	704	742			
3.1.4	Loans from affiliated companies	841	823	684	682	689			
3.1.5	Loans from chartered banks	371	353	354	422	378			
3.1.6	Other long-term debt	322	324	325	263	268			
3.1.7	Less: Portion of long-term debt payable within one year	-68	-63	-64	-64	-64			
Other liabilities:									
3.1.8	Deferred income taxes	181	178	189	182	173			
3.1.9	All other liabilities	56	43	67	48	42			
3.1	Total liabilities	3,704	3,705	3,566	3,649	3,603			
Shareholders' equity:									
3.2.1	Share capital	1,012	996	1,076	1,099	1,156			
3.2.1.1	Preferred shares	365	378	412	468	415			
3.2.1.2	Common shares	647	618	664	631	741			
3.2.2	Contributed surplus	46	46	46	46	46			
Retained earnings (deficit) and reserves:									
3.2.3.1	Balance at beginning of period	576	676	740	844	792			
3.2.3.2	Prior period adjustments	-	-	-	-	-			
3.2.3.3	Net income (loss) for the period	36	60	106	47	18			
3.2.3.4	Corporations employing the equity method	-2	-2	-1	-	-3			
3.2.3.5	Cash dividends declared	-9	-9	-4	-105	-18			
3.2.3.6	Transfers to/from contributed surplus and share capital (including stock dividends)	-	-1	-	-1	-			
3.2.3.7	Other adjustments	75	16	3	7	25			
3.2.3	Balance at end of period	676	740	844	792	814			
3.2.4	Appraisals and other equity	63	63	87	103	105			
3.2	Total shareholders' equity	1,797	1,845	2,053	2,040	2,121			
3	Total liabilities and shareholders' equity	5,501	5,550	5,619	5,689	5,724			

See footnote(s) at end of statistical tables.

TABLE 149. Services to Business Management Industries(1) – TABLEAU 149. Services à la direction des entreprises(1)

Bilan

Société dont l'actif total est de \$10 millions ou plus

1988				1989				CANSIM 004931	Série
I	II	III	IV	I	II	III	IV		
millions de dollars									
141	173	150	265	227				Actif:	
159	173	211	192	305				Encaisse et dépôts à demande	1.1.1
538	565	439	594	284				Prêts et avances à court terme aux sociétés affiliées	1.1.2
2,269	2,384	2,495	2,625	2,433				Placements temporaires	1.1.3
486	516	562	549	620				Débiteurs	1.1.4
277	261	265	272	279				Stocks	1.1.5
								Autres disponibilités	1.1.6
3,870	4,072	4,122	4,497	4,148				Total des disponibilités	1.1
1,324	1,401	1,511	1,469	1,011				Placements à long terme dans les sociétés apparentées	1.2
247	224	148	193	261				Placements à long terme	1.3
2,125	2,243	2,296	2,375	2,438				Immobilisations (nettes)	1.4
1,372	1,345	1,363	1,533	1,524				Tous les autres éléments d'actif	1.5
8,938	9,285	9,440	10,067	9,382				Total de l'actif	1
1,795	1,854	1,951	1,966	2,090				Provision accumulée pour amortissement et épuisement	2
								Passif:	
337	368	428	376	415				Emprunts à court terme:	
353	353	384	460	594				Emprunts bancaires	3.1.1.1
68	58	67	104	81				Auprès de sociétés affiliées, directeurs et actionnaires	3.1.1.2
								Tous les autres emprunts à court terme	3.1.1.3
1,668	1,773	1,752	2,235	1,745				Créanciers	3.1.1.4
44	45	46	47	47				Partie de la dette à long terme exigible en moins d'un an	3.1.1.5
273	321	343	319	406				Autres exigibilités	3.1.1.6
2,743	2,918	3,020	3,541	3,288				Total des exigibilités	3.1.1
603	610	606	606	611				Dettes à long terme:	
79	81	52	50	47				Obligations garanties ou non et obligations remboursables par série	3.1.2
325	324	325	343	343				Hypothèques et contrats de vente	3.1.3
307	336	402	555	524				Emprunts de sociétés affiliées	3.1.4
602	623	521	543	577				Emprunts auprès de banques à charte	3.1.5
-44	-45	-46	-47	-47				Autres dettes à long terme	3.1.6
								Moins: Partie de la dette à long terme exigible en moins d'un an	3.1.7
412	404	474	439	439				Autres éléments de passif:	
230	211	215	218	230				Impôts sur le revenu différés	3.1.8
								Tous les autres éléments de passif	3.1.9
5,257	5,462	5,569	6,248	6,012				Total du passif	3.1
								Avoir des actionnaires:	
1,293	1,365	1,345	1,227	1,314				Capital-actions	3.2.1
391	422	423	301	292				Actions privilégiées	3.2.1.1
902	943	922	926	1,022				Actions ordinaires	3.2.1.2
151	151	140	136	136				Surplus d'apport	3.2.2
2,127	2,235	2,305	2,384	2,454				Bénéfices non répartis (déficit) et les réserves:	
-	-	-	-	-				Solde au début de l'exercice	3.2.3.1
101	82	78	93	106				Redressements de périodes antérieures	3.2.3.2
5	2	3	-5	-				Bénéfice net (perte nette) pour la période observée	3.2.3.3
-12	-4	-5	-29	-629				Corporations utilisant la méthode comptabilisation	3.2.3.4
-	-	-	-	-				Dividendes déclarés en espèces	3.2.3.5
14	-10	3	11	-12				Virements au surplus d'apport et capital-actions (y compris les dividendes en actions)	3.2.3.6
								Autres redressements	3.2.3.7
2,235	2,305	2,384	2,454	1,919				Solde à la fin de l'exercice	3.2.3
2	2	2	2	1				Excédent de la valeur d'expertise et autres avoirs	3.2.4
3,681	3,823	3,871	3,819	3,370				Total de l'avoir des actionnaires	3.2
6,938	9,285	9,440	10,067	9,382				Total du passif et de l'avoir des actionnaires	3

Voir note(s) à la fin des tableaux statistiques.

TABLE 150. Hotel and Restaurant Industries – TABLEAU 150. Hôtellerie et restauration

Statement of Income

Companies having \$10 million or more of total assets

Series	CANSIM 004929	1988					1989				
		I	II	III	IV	Annual	I	II	III	IV	Annual
millions of dollars											
1	Sales of goods and services	1,217	1,310	1,391	1,292	5,210	1,262				
	Operation expenses:										
2.2	Depreciation of buildings and equipment	52	54	53	50	209	54				
2.3	Depletion	-	-	-	-	-	-				
2.4	Amortization of deferred charges and intangible assets	2	2	2	2	8	2				
	Interest on:										
2.6	Short-term loans	8	9	12	11	40	11				
2.7	Long-term debt	37	51	49	53	190	54				
2.11	Materials, labour and other expenses	1,111	1,151	1,175	1,140	4,577	1,151				
2	Total operating expenses	1,210	1,267	1,291	1,256	5,024	1,272				
3	Operating income (loss)	7	43	100	36	186	-10				
	Other income:										
	Dividends from:										
4.1	Canadian corporations	-	-	-	1	1	2				
4.2	Foreign corporations	-	-	-	-	-	1				
4.3	Interest	8	8	8	10	34	8				
4.4	Gains (losses) on the translation of foreign currency	-	1	-	-	1	-				
4.5	Gains (losses) on sale of assets	6	-1	24	2	31	6				
4.6	All other income	21	24	26	30	101	26				
4	Total other income	35	32	58	43	168	43				
5	Income (loss) before provision for income taxes	42	75	158	79	354	33				
	Provision for income and other corporation taxes:										
6	Current	22	33	45	20	120	19				
7	Deferred	-3	-1	13	4	13	-4				
8.1	Net income (loss) before extraordinary items	23	43	100	55	221	18				
8.2	Extraordinary gains (losses)	11	18	8	-10	27	-				
8.3	Income tax related thereto	2	-1	-2	2	1	-				
8	Net income (loss) for period	36	60	106	47	249	18				
10	Base profit	90	131	189	128	538	81				
	Capital expenditures:										
19.1	Land	11	18	5	20	54	16				
19.2	Depreciable assets	337	82	83	125	627	111				
19.3	Depletable assets	-	-	-	-	-	-				
19	Total capital expenditures	348	100	88	145	681	127				
	Selected items, seasonally adjusted:										
13	Sales of goods and services	1,273	1,299	1,320	1,318	5,210	1,316				
14	Operating income (loss)	44	44	65	33	186	28				
15	Income (loss) before provision for income taxes	79	74	122	79	354	71				
16	Net income (loss) for period	61	58	84	46	249	43				
17	Base profit	127	131	151	129	538	119				

See footnote(s) at end of statistical tables.

TABLE 151. Services to Business Management Industries(1) - TABLEAU 151. Services à la direction des entreprises(1)

État des revenus et dépenses

Société dont l'actif total est de \$10 millions ou plus

1988					1989					CANSIM 004932	Série	
I	II	III	IV	Annuel	I	II	III	IV	Annuel			
millions de dollars												
2,156	2,280	2,252	2,444	9,132	2,282						Ventes de biens et de services	1
											Frais d'exploitation:	
109	115	110	124	458	124						Amortissement des bâtiments et du matériel	2.2
-	-	-	-	-	-						Provision pour épuisement	2.3
4	5	6	6	21	5						Amortissement d'actif transitoire et d'immobilisations incorporelles	2.4
13	19	22	25	79	23						Intérêt versé:	
29	35	35	36	135	39						Dette à court terme	2.6
											Dette à long terme	2.7
1,883	2,020	1,978	2,140	8,021	1,934						Matières premières, main d'oeuvre et autres frais	2.11
2,038	2,194	2,151	2,331	8,714	2,125						Total, frais d'exploitation	2
118	86	101	113	418	157						Revenus (pertes) d'exploitation	3
											Autres revenus:	
8	1	1	1	11	1						Dividendes reçus de:	
-	-	-	-	-	7						Sociétés canadiennes	4.1
											Sociétés étrangères	4.2
52	61	38	41	192	21						Intérêt reçu	4.3
-5	-	5	1	1	2						Gains (pertes) sur la conversion des comptes exprimés en devises étrangères	4.4
1	1	1	-	3	-						Gains (pertes) sur réalisation d'actif	4.5
13	17	16	14	60	8						Tous les autres revenus	4.6
69	80	61	57	267	39						Total, autres revenus	4
187	166	162	170	685	196						Bénéfice net (perte nette) avant impôts sur le revenu	5
											Impôts sur le revenu des sociétés:	
86	78	15	111	290	101						Exigibles	6
1	5	67	-40	33	-13						Différés	7
100	83	80	99	362	108						Bénéfice net (perte nette) avant pertes et profits exceptionnels	8.1
-1	-2	-2	-6	-11	-2						Pertes et profits exceptionnels	8.2
2	1	-	-	3	-						Impôts sur le revenu applicable	8.3
101	82	78	93	354	106						Bénéfice net (perte nette) pour la période observée	8
296	284	271	298	1,149	322						Bénéfices de base	10
											Dépenses en immobilisations:	
6	3	6	8	23	2						Terrains	19.1
106	178	140	176	600	121						Actif amortissable	19.2
1	-	-	-	1	-						Actif épuisable	19.3
113	181	146	184	624	123						Total, dépenses en immobilisations	19
											Certains postes corrigés des variations saisonnières:	
2,265	2,283	2,290	2,294	9,132	2,393						Ventes de biens et de services	13
105	80	117	116	418	144						Revenus (pertes) d'exploitation	14
174	157	181	173	685	184						Bénéfice net (perte nette) avant impôts sur le revenu	15
96	77	89	92	354	101						Bénéfice net (perte nette) pour la période observée	16
288	280	288	293	1,149	314						Bénéfices de base	17

Voir note(s) à la fin des tableaux statistiques.

TABLE 152. Hotel and Restaurant Industries - TABLEAU 152. Hôtellerie et restauration

Statement of Income

Estimate for entire universe of corporations

Series	CANSIM 004930	1988					1989				
		I	II	III	IV	Annual	I	II	III	IV	Annual
millions of dollars											
1	Sales of goods and services	4,730	5,302	5,598	4,991	20,621	4,766				
	Operation expenses:										
2.2	Depreciation of buildings and equipment	153	155	160	157	625	157				
2.3	Depletion	-	-	-	-	-	-				
2.4	Amortization of deferred charges and intangible assets	2	2	2	2	8	2				
	Interest on:										
2.6	Short-term loans	26	28	31	30	115	32				
2.7	Long-term debt	141	157	157	161	616	166				
2.11	Materials, labour and other expenses	4,388	4,852	5,058	4,568	18,866	4,391				
2	Total operating expenses	4,710	5,194	5,408	4,918	20,230	4,748				
3	Operating income (loss)	20	108	190	73	391	18				
	Other income:										
4.1	Dividends from:										
	Canadian corporations	1	1	1	2	5	2				
4.2	Foreign corporations	-	-	-	-	-	1				
4.3	Interest	17	18	17	19	71	18				
4.4	Gains (losses) on the translation of foreign currency	-	1	-	-	1	-				
4.5	Gains (losses) on sale of assets	17	8	35	13	73	16				
4.6	All other income	41	43	44	51	179	58				
4	Total other income	76	71	97	85	329	95				
5	Income (loss) before provision for income taxes	96	179	287	158	720	113				
	Provision for income and other corporation taxes:										
6	Current	38	75	86	46	245	44				
7	Deferred	-3	-1	13	4	13	-4				
8.1	Net income (loss) before extraordinary items	61	105	188	108	462	73				
8.2	Extraordinary gains (losses)	11	18	8	-10	27	-				
8.3	Income tax related thereto	2	-1	-2	2	1	-				
8	Net income (loss) for period	74	122	194	100	490	73				
10	Base profit	233	326	413	302	1,274	254				
	Selected items, seasonally adjusted:										
13	Sales of goods and services	5,031	5,145	5,370	5,075	20,621	5,060				
14	Operating income (loss)	93	99	120	79	391	91				
15	Income (loss) before provision for income taxes	169	168	217	166	720	185				
16	Net income (loss) for period	123	113	147	107	490	121				
17	Base profit	306	317	342	309	1,274	327				

See footnote(s) at end of statistical tables.

TABLE 153. Services to Business Management Industries(1) - TABLEAU 153. Services à la direction des entreprises(1)

État des revenus et dépenses

Estimation pour l'univers intégral des corporations

1988					1989					CANSIM 004933	Série	
I	II	III	IV	Annuel	I	II	III	IV	Annuel			
millions de dollars												
5,735	6,037	5,836	6,481	24,089	6,158						Ventes de biens et de services	1
Frais d'exploitation:												
206	212	207	222	847	222						Amortissement des bâtiments et du matériel	2.2
-	-	-	-	-	-						Provision pour épuisement	2.3
4	5	6	6	21	5						Amortissement d'actif transitoire et d'immobilisations incorporelles	2.4
Intérêt versé:												
39	45	48	51	183	50						Dette à court terme	2.6
63	69	69	70	271	73						Dette à long terme	2.7
5,072	5,381	5,215	5,773	21,441	5,450						Matières premières, main d'oeuvre et autres frais	2.11
5,384	5,712	5,545	6,122	22,763	5,800						Total, frais d'exploitation	2
351	325	291	359	1,326	358						Revenus (pertes) d'exploitation	3
Autres revenus:												
20	13	13	13	59	13						Dividendes reçus de:	
-	-	-	-	-	7						Sociétés canadiennes	4.1
											Sociétés étrangères	4.2
71	80	56	62	269	41						Intérêt reçu	4.3
-5	-	5	1	1	2						Gains (pertes) sur la conversion des comptes exprimés en devises étrangères	4.4
6	8	8	3	25	2						Gains (pertes) sur réalisation d'actif	4.5
35	36	35	33	139	28						Tous les autres revenus	4.6
127	137	117	112	493	93						Total, autres revenus	4
478	462	408	471	1,819	451						Bénéfice net (perte nette) avant impôts sur le revenu	5
Impôts sur le revenu des sociétés:												
160	154	82	191	587	167						Exigibles	6
1	5	67	-40	33	-13						Différés	7
317	303	259	320	1,199	297						Bénéfice net (perte nette) avant pertes et profits exceptionnels	8.1
-1	-2	-2	-6	-11	-2						Pertes et profits exceptionnels	8.2
2	1	-	-	3	-						Impôts sur le revenu applicable	8.3
318	302	257	314	1,191	295						Bénéfice net (perte nette) pour la période observée	8
667	658	595	682	2,602	661						Bénéfices de base	10
Certains postes corrigés des variations saisonnières:												
6,096	6,039	6,003	5,951	24,089	6,527						Ventes de biens et de services	13
350	306	337	333	1,326	356						Revenus (pertes) d'exploitation	14
477	441	455	446	1,819	449						Bénéfice net (perte nette) avant impôts sur le revenu	15
322	286	287	296	1,191	299						Bénéfice net (perte nette) pour la période observée	16
669	642	642	649	2,602	663						Bénéfices de base	17

Voir note(s) à la fin des tableaux statistiques.

TABLE 154. Other Service Industries

Balance Sheet

Companies having \$10 million or more of total assets

Series	CANSIM 004934	1988				1989			
		I	II	III	IV	I	II	III	IV
millions of dollars									
Assets:									
1.1.1	Cash on hand and demand deposits	117	132	165	145	186			
1.1.2	Short-term loans and advances to affiliated companies	121	105	127	129	157			
1.1.3	Temporary investments	131	107	185	185	133			
1.1.4	Accounts receivable	715	781	798	821	900			
1.1.5	Inventories	241	238	261	272	268			
1.1.6	Other current assets	178	203	207	203	184			
1.1	Total current assets	1,503	1,566	1,743	1,817	1,828			
1.2	Long-term intercorporate investments in affiliated companies	1,879	1,941	1,903	2,047	1,870			
1.3	Long-term investments	184	191	217	119	207			
1.4	Fixed assets (net)	3,666	3,760	3,850	4,030	4,158			
1.5	Other assets	810	890	889	1,018	1,077			
1	Total assets	8,042	8,348	8,602	9,031	9,140			
2	Accumulated allowance for depreciation and depletion	1,643	1,663	1,720	1,757	1,900			
Liabilities:									
Short-term loans:									
3.1.1.1	Bank loans	327	355	371	234	225			
3.1.1.2	From affiliated companies, directors and shareholders	186	182	148	51	37			
3.1.1.3	All other short-term loans and notes	391	466	537	546	553			
3.1.1.4	Accounts payable	735	802	773	893	896			
3.1.1.5	Portion of long-term debt payable within one year	106	106	105	105	98			
3.1.1.6	Other current liabilities	162	179	163	164	176			
3.1.1	Total current liabilities	1,907	2,090	2,097	1,993	1,985			
Long-term debt:									
3.1.2	Bonds, debentures and serial notes	467	484	509	530	598			
3.1.3	Mortgages and agreements of sale	238	248	252	264	335			
3.1.4	Loans from affiliated companies	503	476	489	479	740			
3.1.5	Loans from chartered banks	1,210	1,355	1,362	1,617	1,538			
3.1.6	Other long-term debt	781	730	840	888	1,044			
3.1.7	Less: Portion of long-term debt payable within one year	-106	-106	-105	-105	-98			
3.1.8	Other liabilities:								
	Deferred income taxes	359	358	378	378	401			
3.1.9	All other liabilities	193	210	194	214	233			
3.1	Total liabilities	5,552	5,845	6,016	6,258	6,776			
Shareholders' equity:									
3.2.1	Share capital	1,310	1,303	1,298	1,416	1,050			
3.2.1.1	Preferred shares	365	362	355	412	399			
3.2.1.2	Common shares	945	941	943	1,004	651			
3.2.2	Contributed surplus	191	191	198	198	177			
Retained earnings (deficit) and reserves:									
3.2.3.1	Balance at beginning of period	784	970	988	1,069	1,138			
3.2.3.2	Prior period adjustments	-	-	-	-	-			
3.2.3.3	Net income (loss) for the period	53	54	71	54	43			
3.2.3.4	Corporations employing the equity method	-1	1	-	-	-1			
3.2.3.5	Cash dividends declared	-6	-5	-3	-8	-6			
3.2.3.6	Transfers to/from contributed surplus and share capital (including stock dividends)	-	-1	-1	3	-			
3.2.3.7	Other adjustments	140	-31	14	20	-60			
3.2.3	Balance at end of period	970	988	1,069	1,138	1,114			
3.2.4	Appraisals and other equity	19	21	21	21	23			
3.2	Total shareholders' equity	2,490	2,503	2,586	2,773	2,364			
3	Total liabilities and shareholders' equity	8,042	8,348	8,602	9,031	9,140			

TABLEAU 154. Autres services

Bilan

Société dont l'actif total est de \$10 millions ou plus

							CANSIM 004934	Série
millions de dollars								
							Actif:	
							Encaisse et dépôts à demande	1.1.1
							Prêts et avances à court terme aux sociétés affiliées	1.1.2
							Placements temporaires	1.1.3
							Débiteurs	1.1.4
							Stocks	1.1.5
							Autres disponibilités	1.1.6
							Total des disponibilités	1.1
							Placements à long terme dans les sociétés apparentées	1.2
							Placements à long terme	1.3
							Immobilisations (nettes)	1.4
							Tous les autres éléments d'actif	1.5
							Total de l'actif	1
							Provision accumulée pour amortissement et épusement	2
							Passif:	
							Emprunts à court terme:	
							Emprunts bancaires	3.1.1.1
							Auprès de sociétés affiliées, directeurs et actionnaires	3.1.1.2
							Tous les autres emprunts à court terme	3.1.1.3
							Créanciers	3.1.1.4
							Partie de la dette à long terme exigible en moins d'un an	3.1.1.5
							Autres exigibilités	3.1.1.6
							Total des exigibilités	3.1.1
							Dettes à long terme:	
							Obligations garanties ou non et obligations remboursables par série	3.1.2
							Hypothèques et contrats de vente	3.1.3
							Emprunts de sociétés affiliées	3.1.4
							Emprunts auprès de banques à charte	3.1.5
							Autres dettes à long terme	3.1.6
							Moins: Partie de la dette à long terme exigible en moins d'un an	3.1.7
							Autres éléments de passif:	
							Impôts sur le revenu différés	3.1.8
							Tous les autres éléments de passif	3.1.9
							Total du passif	3.1
							Avoir des actionnaires:	
							Capital-actions	3.2.1
							Actions privilégiées	3.2.1.1
							Actions ordinaires	3.2.1.2
							Surplus d'apport	3.2.2
							Bénéfices non répartis (déficit) et les réserves:	
							Solde au début de l'exercice	3.2.3.1
							Redressements de périodes antérieures	3.2.3.2
							Bénéfice net (perte nette) pour la période observée	3.2.3.3
							Corporations utilisant la méthode comptabilisation	3.2.3.4
							Dividendes déclarés en espèces	3.2.3.5
							Virements au surplus d'apport et capital-actions (y compris les dividendes en actions)	3.2.3.6
							Autres redressements	3.2.3.7
							Solde à la fin de l'exercice	3.2.3
							Excédent de la valeur d'expertise et autres avoirs	3.2.4
							Total de l'avoir des actionnaires	3.2
							Total du passif et de l'avoir des actionnaires	3

TABLE 155. Other Service Industries

Statement of Income

Companies having \$10 million or more of total assets

Series	CANSIM 004935	1988					1989				
		I	II	III	IV	Annual	I	II	III	IV	Annual
millions of dollars											
1	Sales of goods and services	1,120	1,223	1,310	1,238	4,891	1,313				
	Operation expenses:										
2.2	Depreciation of buildings and equipment	116	137	142	138	533	143				
2.3	Depletion	-	-	-	-	-	-				
2.4	Amortization of deferred charges and intangible assets	5	6	6	7	24	6				
	Interest on:										
2.6	Short-term loans	21	18	21	19	79	17				
2.7	Long-term debt	62	69	70	78	279	88				
2.11	Materials, labour and other expenses	863	929	999	960	3,751	1,031				
2	Total operating expenses	1,067	1,159	1,238	1,202	4,666	1,285				
3	Operating income (loss)	53	64	72	36	225	28				
	Other income:										
	Dividends from:										
4.1	Canadian corporations	-	1	9	-	10	6				
4.2	Foreign corporations	1	-	4	1	6	1				
4.3	Interest	7	8	7	10	32	8				
4.4	Gains (losses) on the translation of foreign currency	1	-	-1	-	-	1				
4.5	Gains (losses) on sale of assets	9	12	6	9	36	12				
4.6	All other income	18	12	15	19	64	19				
4	Total other income	36	33	40	39	148	47				
5	Income (loss) before provision for income taxes	89	97	112	75	373	75				
	Provision for income and other corporation taxes:										
6	Current	28	32	36	21	117	21				
7	Deferred	12	10	8	2	32	9				
8.1	Net income (loss) before extraordinary items	49	55	68	52	224	45				
8.2	Extraordinary gains (losses)	4	-1	2	2	7	-2				
8.3	Income tax related thereto	-	-	1	-	1	-				
8	Net income (loss) for period	53	54	71	54	232	43				
10	Base profit	200	227	246	211	884	205				
	Capital expenditures:										
19.1	Land	2	2	2	6	12	6				
19.2	Depreciable assets	328	288	275	309	1,200	272				
19.3	Depletable assets	-	-	-	-	-	-				
19	Total capital expenditures	330	290	277	315	1,212	278				
	Selected items, seasonally adjusted:										
13	Sales of goods and services	1,138	1,216	1,262	1,275	4,891	1,330				
14	Operating income (loss)	58	63	55	49	225	33				
15	Income (loss) before provision for income taxes	91	101	93	88	373	77				
16	Net income (loss) for period	55	58	56	63	232	46				
17	Base profit	207	225	224	228	884	212				

TABLEAU 155. Autres services

Etat des revenus et dépenses

Société dont l'actif total est de \$10 millions ou plus

										CANSIM 004935	Série
millions de dollars											
										Ventes de biens et de services	1
										Frais d'exploitation:	
										Amortissement des bâtiments et du matériel	2.2
										Provision pour épuisement	2.3
										Amortissement d'actif transitoire et d'immobilisations incorporelles	2.4
										Intérêt versé:	
										Dettes à court terme	2.6
										Dettes à long terme	2.7
										Matières premières, main d'oeuvre et autres frais	2.11
										Total, frais d'exploitation	2
										Revenus (pertes) d'exploitation	3
										Autres revenus:	
										Dividendes reçus de:	
										Sociétés canadiennes	4.1
										Sociétés étrangères	4.2
										Intérêt reçu	4.3
										Gains (pertes) sur la conversion des comptes exprimés en devises étrangères	4.4
										Gains (pertes) sur réalisation d'actif	4.5
										Tous les autres revenus	4.6
										Total, autres revenus	4
										Bénéfice net (perte nette) avant impôts sur le revenu	5
										Impôts sur le revenu des sociétés:	
										Exigibles	6
										Différés	7
										Bénéfice net (perte nette) avant pertes et profits exceptionnels	8.1
										Pertes et profits exceptionnels	8.2
										Impôts sur le revenu applicable	8.3
										Bénéfice net (perte nette) pour la période observée	8
										Bénéfices de base	10
										Dépenses en immobilisations:	
										Terrains	19.1
										Actif amortissable	19.2
										Actif épuisable	19.3
										Total, dépenses en immobilisations	19
										Certains postes corrigés des variations saisonnières:	
										Ventes de biens et de services	13
										Revenus (pertes) d'exploitation	14
										Bénéfice net (perte nette) avant impôts sur le revenu	15
										Bénéfice net (perte nette) pour la période observée	16
										Bénéfices de base	17

TABLE 156. Other Service Industries

Statement of Income

Estimate for entire universe of corporations

Series	CANSIM 004936	1988					1989				
		I	II	III	IV	Annual	I	II	III	IV	Annual
millions of dollars											
1	Sales of goods and services	5,387	5,845	5,976	6,316	23,524	6,659				
	Operation expenses:										
2.2	Depreciation of buildings and equipment	392	413	418	414	1,637	431				
2.3	Depletion	-	-	-	-	-	-				
2.4	Amortization of deferred charges and intangible assets	5	6	6	7	24	6				
	Interest on:										
2.6	Short-term loans	53	51	53	51	208	51				
2.7	Long-term debt	160	167	167	176	670	203				
2.11	Materials, labour and other expenses	4,499	4,899	5,056	5,364	19,818	5,675				
2	Total operating expenses	5,109	5,536	5,700	6,012	22,357	6,366				
3	Operating income (loss)	278	309	276	304	1,167	293				
	Other income:										
	Dividends from:										
4.1	Canadian corporations	4	7	11	6	28	10				
4.2	Foreign corporations	1	-	4	1	6	1				
4.3	Interest	27	29	24	30	110	27				
4.4	Gains (losses) on the translation of foreign currency	1	-	-1	-	-	1				
4.5	Gains (losses) on sale of assets	29	31	24	32	116	31				
4.6	All other income	42	37	40	48	167	43				
4	Total other income	104	104	102	117	427	113				
5	Income (loss) before provision for income taxes	382	413	378	421	1,594	406				
	Provision for income and other corporation taxes:										
6	Current	90	99	93	97	379	93				
7	Deferred	12	10	8	2	32	9				
8.1	Net income (loss) before extraordinary items	280	304	277	322	1,183	304				
8.2	Extraordinary gains (losses)	4	-1	2	2	7	-2				
8.3	Income tax related thereto	-	-	1	-	1	-				
8	Net income (loss) for period	284	303	280	324	1,191	302				
10	Base profit	745	794	768	804	3,111	801				
	Selected items, seasonally adjusted:										
13	Sales of goods and services	5,447	5,766	5,958	6,353	23,524	6,714				
14	Operating income (loss)	281	310	268	308	1,167	297				
15	Income (loss) before provision for income taxes	383	416	376	419	1,594	407				
16	Net income (loss) for period	287	306	278	320	1,191	305				
17	Base profit	749	791	759	812	3,111	807				

TABLEAU 156. Autres services

État des revenus et dépenses

Estimation pour l'univers intégral des corporations

										CANSIM 004936	Série
millions de dollars											
										Ventes de biens et de services	1
										Frais d'exploitation:	
										Amortissement des bâtiments et du matériel	2.2
										Provision pour épuisement	2.3
										Amortissement d'actif transitoire et d'immobilisations incorporelles	2.4
										Intérêt versé:	
										Dettes à court terme	2.6
										Dettes à long terme	2.7
										Matières premières, main d'œuvre et autres frais	2.11
										Total, frais d'exploitation	2
										Revenus (pertes) d'exploitation	3
										Autres revenus:	
										Dividendes reçus de:	
										Sociétés canadiennes	4.1
										Sociétés étrangères	4.2
										Intérêt reçu	4.3
										Gains (pertes) sur la conversion des comptes exprimés en devises étrangères	4.4
										Gains (pertes) sur réalisation d'actif	4.5
										Tous les autres revenus	4.6
										Total, autres revenus	4
										Bénéfice net (perte nette) avant impôts sur le revenu	5
										Impôts sur le revenu des sociétés:	
										Exigibles	6
										Différés	7
										Bénéfice net (perte nette) avant pertes et profits exceptionnels	8.1
										Pertes et profits exceptionnels	8.2
										Impôts sur le revenu applicable	8.3
										Bénéfice net (perte nette) pour la période observée	8
										Bénéfices de base	10
										Certains postes corrigés des variations saisonnières:	
										Ventes de biens et de services	13
										Revenus (pertes) d'exploitation	14
										Bénéfice net (perte nette) avant impôts sur le revenu	15
										Bénéfice net (perte nette) pour la période observée	16
										Bénéfices de base	17

FOOTNOTES**Tables 16, 18 and 20**

- (1) Financial statement levels in the second quarter of 1988 were affected by structural changes in the industry.

Tables 22, 24 and 26

- (1) Balance sheet levels in the second quarter of 1988 were affected by a structural change in the industry.
- (2) Financial statement levels in the third quarter of 1988 were affected by a structural change in the industry.

Tables 23, 25 and 27

- (1) Financial statement levels in the third quarter of 1988 were affected by a structural change in the industry.
- (2) Financial statement levels in the first quarter of 1989 were affected by structural changes in the industry.

Tables 35, 37 and 39

- (1) Financial statement levels in the third quarter of 1988 were affected by a structural change in the industry.
- (2) Balance sheet levels in the first quarter of 1989 were affected by a structural change in the industry.

Tables 59, 61 and 63

- (1) Financial statement levels in the fourth quarter of 1988 were affected by structural changes in the industry.
- (2) Balance sheet levels in the first quarter of 1989 were affected by structural changes in the industry.

Table 64

- (1) Balance sheet levels in the fourth quarter of 1988 and first quarter of 1989 were affected by structural changes in the industry.

Table 65

- (1) Balance sheet levels in the fourth quarter of 1988 were affected by a structural change in the industry.

NOTES**Tableaux 16, 18 et 20**

- (1) Les niveaux des états financiers au deuxième trimestre de 1988 ont été modifiés par les changements de structure dans l'industrie.

Tableaux 22, 24 et 26

- (1) Les niveaux du bilan au deuxième trimestre de 1988 ont été modifiés par le changement de structure dans l'industrie.
- (2) Les niveaux des états financiers au troisième trimestre de 1988 ont été modifiés par le changement de structure dans l'industrie.

Tableaux 23, 25 et 27

- (1) Les niveaux des états financiers au troisième trimestre de 1988 ont été modifiés par le changement de structure dans l'industrie.
- (2) Les niveaux des états financiers au premier trimestre de 1989 ont été modifiés par les changements de structure dans l'industrie.

Tableaux 35, 37 et 39

- (1) Les niveaux des états financiers au troisième trimestre de 1988 ont été modifiés par le changement de structure dans l'industrie.
- (2) Les niveaux du bilan au premier trimestre de 1989 ont été modifiés par le changement de structure dans l'industrie.

Tableaux 59, 61 et 63

- (1) Les niveaux des états financiers au quatrième trimestre de 1988 ont été modifiés par le changement de structure dans l'industrie.
- (2) Les niveaux du bilan au premier trimestre de 1989 ont été modifiés par le changement de structure dans l'industrie.

Tableau 64

- (1) Les niveaux du bilan au quatrième trimestre de 1988 et au premier trimestre de 1989 ont été modifiés par le changement de structure dans l'industrie.

Tableau 65

- (1) Les niveaux du bilan au quatrième trimestre de 1988 ont été modifiés par le changement de structure dans l'industrie.

Footnotes – Continued**Tables 71, 73 and 75**

- (1) Financial statement levels in the second quarter of 1988 were affected by the reclassification of a company out of the industry.

Table 76

- (1) Balance sheet levels in the third quarter of 1988 were affected by a structural change in the industry.

Tables 77, 79 and 81

- (1) Financial statement levels in the first quarter of 1989 were affected by a structural change in the industry.

Table 83

- (1) Changes in levels of some balance sheet items in the second quarter of 1988 result from a structural change in the industry.

Tables 95, 97 and 99

- (1) Corporations owned by the Federal, Provincial or Municipal governments are not included in the above statistics. In 1986, Federal and Provincial government owned corporations alone contributed approximately 26% of the total sales and 39% of the total assets of the Transportation industry.

Tables 101, 103 and 105

- (1) Government owned corporations are not included in this publication. In 1986, federal and provincial government owned corporations alone comprised approximately 17% of the sales and 21% of the assets of the Communications industry.
- (2) Balance sheet levels in the fourth quarter of 1988 were affected by a structural change in the industry.

Tables 106, 108 and 110

- (1) Government owned corporations are not included in this publication. In 1986, federal and provincial government corporations alone comprised approximately 85% of the sales and 92% of the total assets of the entire industry.

Tables 137, 139 and 141

- (1) Provincially owned liquor stores are not included in the above statistics.

Notes – suite**Tableaux 71, 73 et 75**

- (1) Les niveaux des états financiers au deuxième trimestre de 1988 ont été modifiés du à la reclassification d'une société dehors de l'industrie.

Tableau 76

- (1) Les niveaux du bilan au troisième trimestre de 1988 ont été modifiés par le changement de structure dans l'industrie.

Tableaux 77, 79 et 81

- (1) Les niveaux des états financiers au premier trimestre de 1989 ont été modifiés par le changement de structure dans l'industrie.

Tableau 83

- (1) Les niveaux de quelques postes du bilan au deuxième trimestre de 1988 ont été modifiés par le changement de structure dans l'industrie.

Tableaux 95, 97 et 99

- (1) Les sociétés détenues par les administrations fédérale, provinciales et municipales ne sont pas comprises dans les statistiques présentées ci-dessus. En 1986, les sociétés détenues par les administrations fédérale et provinciales seulement, représentaient environ 26% des ventes et 39% de l'actif de l'ensemble du secteur des transports.

Tableaux 101, 103 et 105

- (1) Les sociétés d'état ne sont pas comprises dans cette publication. En 1986, les sociétés détenues par les administrations fédérale et provinciales seulement, représentaient environ 17% des ventes et 21% de l'actif du secteur des communications.
- (2) Les niveaux du bilan au quatrième trimestre de 1988 ont été modifiés par le changement de structure dans l'industrie.

Tableaux 106, 108 et 110

- (1) Les sociétés d'état ne sont pas comprises dans cette publication. En 1986, les sociétés détenues par les administrations fédérale et provinciales seulement, représentaient environ 85% des ventes et 92% de l'actif total de cette branche d'activité.

Tableaux 137, 139 et 141

- (1) Les sociétés des alcools détenues par l'administration provinciale ne sont pas comprises dans les statistiques présentées ci-dessus.

Footnotes – Concluded**Tables 142, 144 and 146**

- (1) Financial statement levels in the fourth quarter of 1988 were affected by a structural change in the industry.

Table 143

- (1) Balance sheet levels in the third quarter of 1988 were affected by a structural change in the industry.

Tables 149, 151 and 153

- (1) Financial statement levels in the fourth quarter of 1988 were affected by a structural change in the industry.

Notes – fin**Tableaux 142, 144 et 146**

- (1) Les niveaux des états financiers au quatrième trimestre de 1988 ont été modifiés par le changement de structure dans l'industrie.

Tableau 143

- (1) Les niveaux du bilan au troisième trimestre de 1988 ont été modifiés par le changement de structure dans l'industrie.

Tableaux 149, 151 et 153

- (1) Les niveaux des états financiers au quatrième trimestre de 1988 ont été modifiés par le changement de structure dans l'industrie.

ORDER FORM Mail to: Publication Sales Statistics Canada Ottawa, Ontario, K1A 0T6 <i>(Please print)</i> Company _____ Department _____ Attention _____ Address _____ City _____ Province _____ Postal Code _____ Tel. _____	Client Reference Number _____ METHOD OF PAYMENT <input type="checkbox"/> Purchase Order Number (please enclose) _____ <input type="checkbox"/> Payment enclosed \$ _____ <input type="checkbox"/> Charge to my: <input type="checkbox"/> MasterCard <input type="checkbox"/> VISA Account Number _____ Expiry Date _____ <input type="checkbox"/> Bill me later Signature _____																																																							
<table border="1" style="width:100%; border-collapse: collapse;"> <thead> <tr> <th style="width:10%;">Catalogue No.</th> <th style="width:60%;">Title</th> <th style="width:10%;">Quantity</th> <th style="width:10%;">Price</th> <th style="width:10%;">Total</th> </tr> </thead> <tbody> <tr><td> </td><td> </td><td> </td><td> </td><td> </td></tr> <tr><td> </td><td> </td><td> </td><td> </td><td> </td></tr> <tr><td> </td><td> </td><td> </td><td> </td><td> </td></tr> <tr><td> </td><td> </td><td> </td><td> </td><td> </td></tr> <tr><td> </td><td> </td><td> </td><td> </td><td> </td></tr> <tr><td> </td><td> </td><td> </td><td> </td><td> </td></tr> <tr><td> </td><td> </td><td> </td><td> </td><td> </td></tr> <tr><td> </td><td> </td><td> </td><td> </td><td> </td></tr> <tr><td> </td><td> </td><td> </td><td> </td><td> </td></tr> <tr><td> </td><td> </td><td> </td><td> </td><td> </td></tr> </tbody> </table>		Catalogue No.	Title	Quantity	Price	Total																																																		
Catalogue No.	Title	Quantity	Price	Total																																																				
<i>Cheque or money order should be made payable to the Receiver General for Canada/Publications, in Canadian funds or equivalent.</i>			PF 03551 06/89																																																					
For faster service		1-800-267-6677			VISA and MasterCard Accounts <small>Français au verso</small>																																																			

BON DE COMMANDE Postez à : Vente des publications Statistique Canada Ottawa (Ontario) K1A 0T6 <i>(Lettres moulées s.v.p.)</i> Compagnie _____ Service _____ À l'attention de _____ Adresse _____ Ville _____ Province _____ Code postal _____ Tél. _____	Numéro de référence du client _____ MODE DE PAIEMENT <input type="checkbox"/> Numéro de la commande (inclure s.v.p.) _____ <input type="checkbox"/> Paiement inclus \$ _____ <input type="checkbox"/> Portez à mon compte : <input type="checkbox"/> MasterCard <input type="checkbox"/> VISA N° de compte _____ Date d'expiration _____ <input type="checkbox"/> Facturez-moi plus tard Signature _____																																																							
<table border="1" style="width:100%; border-collapse: collapse;"> <thead> <tr> <th style="width:10%;">N° au catalogue</th> <th style="width:60%;">Titre</th> <th style="width:10%;">Quantité</th> <th style="width:10%;">Prix</th> <th style="width:10%;">Total</th> </tr> </thead> <tbody> <tr><td> </td><td> </td><td> </td><td> </td><td> </td></tr> <tr><td> </td><td> </td><td> </td><td> </td><td> </td></tr> <tr><td> </td><td> </td><td> </td><td> </td><td> </td></tr> <tr><td> </td><td> </td><td> </td><td> </td><td> </td></tr> <tr><td> </td><td> </td><td> </td><td> </td><td> </td></tr> <tr><td> </td><td> </td><td> </td><td> </td><td> </td></tr> <tr><td> </td><td> </td><td> </td><td> </td><td> </td></tr> <tr><td> </td><td> </td><td> </td><td> </td><td> </td></tr> <tr><td> </td><td> </td><td> </td><td> </td><td> </td></tr> <tr><td> </td><td> </td><td> </td><td> </td><td> </td></tr> </tbody> </table>		N° au catalogue	Titre	Quantité	Prix	Total																																																		
N° au catalogue	Titre	Quantité	Prix	Total																																																				
<i>Le chèque ou mandat-poste doit être établi à l'ordre du Receveur général du Canada - Publications, en dollars canadiens ou l'équivalent.</i>			PF 03551 06/89																																																					
Pour un service plus rapide, composez		1-800-267-6677			Comptes VISA et MasterCard <small>English on Reverse</small>																																																			

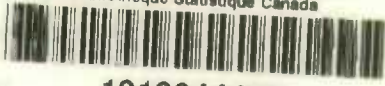

1010044455

BON DE COMMANDE

Postez à :
Vente des publications
Statistique Canada
Ottawa (Ontario) K1A 0T6

(Lettres moulées s.v.p.)

Compagnie _____

Service _____

À l'attention de _____

Adresse _____

Ville _____ Province _____

Code postal _____ Tél. _____

Numéro de _____

MODE DE PAIEMENT

Numéro de la commande (inclure s.v.p.) _____ \$

Paiement inclus _____ \$

Portez à mon compte :

MasterCard VISA

N° de compte _____

Date d'expiration _____

Facturez-moi plus tard

Signature _____

N° au catalogue	Titre	Quantité	Prix	Total

Le chèque ou mandat-poste doit être établi à l'ordre du Receveur général du Canada - Publications, en dollars canadiens ou l'équivalent.

**PF
03551
06/89**

Pour un service plus rapide, composez ☎ 1-800-267-6677 ☎

Comptes VISA et MasterCard
English on Reverse

ORDER FORM

Mail to:
Publication Sales
Statistics Canada
Ottawa, Ontario, K1A 0T6

(Please print)

Company _____

Department _____

Attention _____

Address _____

City _____ Province _____

Postal Code _____ Tel. _____

Client Reference Number _____

METHOD OF PAYMENT

Purchase Order Number (please enclose) _____

Payment enclosed _____ \$ _____

Charge to my:

MasterCard VISA

Account Number _____

Expiry Date _____

Bill me later

Signature _____

Catalogue No.	Title	Quantity	Price	Total

Cheque or money order should be made payable to the Receiver General for Canada/Publications, in Canadian funds or equivalent.

**PF
03551
06/89**

For faster service ☎ 1-800-267-6677 ☎

VISA and MasterCard Accounts
Français au verso

SELECTED PUBLICATIONS

DATE DUE
DATE DE RETOUR

Other publications relating to Industrial
Financial Statistics

les Sociétés industrielles

OCT 10 1989

APR 30 1990

Catalogue

13-001	National Income and Expendit Q., Bil.				es revenus et des dépenses
13-002	Financial Flow Accounts. Q., E				nciers. T., Bil.
61-006	Financial Institutions, Financia Bil.				, statistique financière. T., Bil.
61-203	Federal Government Enterpri Bil.				ses fédérales. A., Bil.
61-204	Provincial Government Ente A., Bil.				ises publiques provinciales. A.,
61-207	Corporation Financial Statisti				des sociétés. A., Bil.
	Balance sheet and income industry group, derived from of corporation income tax re				groupes d'activité économique, s déclarations d'impôt sur le
61-208	Corporation Taxation Statist	LOWE-MARTIN No. 1137			es sociétés. A., Bil.
61-210	Corporations and Labour Unions Returns Act - Part I - Corporations. A., Bil.		61-210	Loi sur les déclarations des corporations et des syndicats ouvriers - Partie I - Corporations. A., Bil.	

Should read

In addition to the selected publications listed above, Statistics Canada publishes a wide range of statistical reports on Canadian economic and social affairs. A comprehensive catalogue of all current publications is available from Statistics Canada, Ottawa (Canada), K1A 0T6.

Catalogue 11-204E, price Canada \$10.00. Other Countries \$11.50.

Doit se lire

Outre les publications énumérées ci-dessus, Statistique Canada publie une grande variété de bulletins statistiques sur la situation économique et sociale du Canada. On peut se procurer un catalogue complet des publications courantes en s'adressant à Statistique Canada, Ottawa (Canada), K1A 0T6.

N° 11-204F au catalogue, prix Canada \$10.00 Autres pays \$11.50.

ALL IN ONE PLACE THE ECONOMIC FACTS AND ANALYSIS YOU NEED

Canadian Economic Observer:
Statistics Canada's New Monthly Economic Report

No other report on the Canadian economy has this much to offer

This month's data

Up-to-the-minute data includes all major statistical series released two weeks prior to publication.

Current Economic Conditions

Brief, "to the point" summary of the economy's performance over the month, including trend analysis of employment, output, demand and leading indicators.

Statistical and Technical Notes

Information about new or revised statistical programs and methodological developments unique to Statistics Canada.

Major Economic Events

Chronology of international and national events that affect Canada's economy

Feature Articles

In-depth research on current business and economic issues.

Statistical Summary

Statistical tables, charts and graphs cover national accounts, output, demand, trade, labour and financial markets.

AND MORE

Regional Analysis

Provincial breakdowns of key economic indicators.

International Overview

Digest of economic performance in Canada's most important trading partners — Europe, Japan, and the U.S.A.

Subscribe Today and Save!

Save **\$40 off** the single issue price of the **Canadian Economic Observer**.

Catalogue #11-010

12 issues \$210.00 / other countries \$252.00

Per copy \$21.00 / other countries \$25.20

(includes postage and handling)

For faster service using Visa or MasterCard call toll-free
1-800-267-6677.

To order, complete the order form included or write to Publications Sales, Statistics Canada, Ottawa, Ontario, K1A 0T6. Please make your cheque or money order payable to the Receiver General for Canada/Publications.

Contact the Statistics Canada Reference Centre nearest you for further information.

TOUT POUR VOUS! LES DONNÉES ÉCONOMIQUES ET L'ANALYSE QUE VOUS RECHERCHEZ

L'Observateur économique canadien:

Le nouveau bulletin économique mensuel de Statistique Canada

Aucune autre publication ne vous procure autant de renseignements relatifs à l'économie canadienne

Les données du mois

Des données de dernière heure comprenant toutes les séries de statistiques les plus importantes qui ont été diffusées deux semaines avant la date de publication du bulletin.

La situation économique actuelle

Le rendement de l'économie au cours du mois, présenté en bref, comportant une analyse de l'emploi, de la production, de la demande et des principaux indicateurs avancés des tendances de l'activité économique.

Des notes techniques et statistiques

Des notes portant sur les nouveaux programmes statistiques ou les programmes révisés et sur les progrès en matière de méthodologie propres à Statistique Canada.

Les principaux événements économiques

Des événements internationaux et nationaux influençant l'économie canadienne, présentés en ordre chronologique.

Des études spéciales

Une recherche approfondie des affaires et des questions d'actualité liées à l'économie.

Un aperçu statistique

Des tableaux, des graphiques et des diagrammes englobant les statistiques des comptes nationaux, de la production, de la demande, du commerce, de l'emploi, des marchés financiers, etc.

ET PLUS ENCORE

Une analyse régionale

Des ventilations par province d'indicateurs économiques stratégiques.

Un survol de l'économie internationale

Un sommaire du rendement de l'économie des partenaires commerciaux du Canada, comme l'Europe, le Japon et les États-Unis.

Abonnez-vous dès maintenant et économisez!

Économisez **40 \$** sur le prix à l'unité de **L'Observateur économique canadien**.

N° 11-010 au catalogue

Abonnement annuel (12 numéros): 210 \$ au Canada; 252 \$ à l'étranger.

Prix au numéro: 21 \$ au Canada; 25,20 \$ à l'étranger.

(Ces prix incluent les frais de port et de manutention.)

Pour un service plus rapide, composez le numéro sans frais
1-800-267-6677 et portez votre commande à votre compte
Visa ou MasterCard.

Vous pouvez commander en remplissant le bon de commande ci-joint ou en écrivant à Vente des publications, Statistique Canada, Ottawa (Ontario), K1A 0T6. Veuillez faire votre chèque ou mandat poste à l'ordre du Receveur général du Canada - Publications.

Pour obtenir plus de renseignements, n'hésitez pas à communiquer avec le centre de consultation de Statistique Canada le plus près de chez vous

