Catalogue 67-002 Monthly

Catalogue 67-002 Mensuel

Security transactions with non-residents

December 1984

Opérations avec des non-résidents sur des valeurs mobilières

Décembre 1984

STATISTICS CANADA STATISTIQUE CANADA
JUL 10 1985
LIBRARY BIBLIOTHÈQUE

Statistics Canada Statistique Canada

Data in Many Forms ...

Statistics Canada disseminates data in a variety of forms. In addition to publications, both standard and special tabulations are offered on computer print-outs, microfiche and microfilm, and magnetic tapes. Maps and other geographic reference materials are available for some types of data. Direct access to aggregated information is possible through CANSIM, Statistics Canada's machine-readable data base and retrieval system.

How to Obtain More Information

Inquiries about this publication and related statistics or services should be directed to:

Balance of Payments,
International and Financial Economics Division,

Statistics Canada, Ottawa, K1A 0T6 (Telephone: 990-9051) or to the Statistics Canada reference centre in:

St. John's	(772-4073)	Sturgeon Falls	(753-4888)
Halifax	(426-5331)	Winnipeg	(949-4020)
Montréal	(283-5725)	Regina	(359-5405)
Ottawa	(990-8116)	Edmonton	(420-3027)
Toronto	(966-6586)	Vancouver	(666-3691)

Toll-free access is provided in all provinces and territories, **for users who reside outside the local dialing area** of any of the regional reference centres.

Newfoundland and Labrador	Zenith 0-7037
Nova Scotia, New Brunswick and Prince Edward Island	1-800-565-7192
Quebec	1-800-361-2831
Ontario	1-800-268-1151
Manitoba	1-800-282-8006
Saskatchewan	1(112)800-667-3524
Alberta	1-800-222-6400
British Columbia (South and Central)	112-800-663-1551
Yukon and Northern B.C. (area served by NorthwesTel Inc.)	Zenith 0-8913
Northwest Territories (area served by NorthwesTel Inc.)	Zenith 2-2015

How to Order Publications

This and other Statistics Canada publications may be purchased from local authorized agents and other community bookstores, through the local Statistics Canada offices, or by mail order to Publication Sales and Services, Statistics Canada, Ottawa, K1A 0T6.

Des données sous plusieurs formes ...

Statistique Canada diffuse les données sous formes diverses. Outre les publications, des totalisations habituelles et spéciales sont offertes sur imprimés d'ordinateur, sur microfiches et microfilms et sur bandes magnétiques. Des cartes et d'autres documents de référence géographiques sont disponibles pour certaines sortes de données. L'accès direct à des données agrégées est possible par le truchement de CANSIM, la base de données ordinolingue et le système d'extraction de Statistique Canada.

Comment obtenir d'autres renseignements

Toutes demandes de renseignements au sujet de cette publication ou de statistiques et services connexes doivent être adressées à:

Balance des paiements,
Division de l'économie international et financière,

Statistique Canada, Ottawa, K1A 0T6 (téléphone: 990-9051) ou au centre de consultation de Statistique Canada à:

St. John's	(772-4073)	Sturgeon Falls	(753-4888)
Halifax	(426-5331)	Winnipeg	(949-4020)
Montréal	(283-5725)	Regina	(359-5405)
Ottawa	(990-8116)	Edmonton	(420-3027)
Toronto	(966-6586)	Vancouver	(666-3691)

Un service d'appel interurbain sans frais est offert, dans toutes les provinces et dans les territoires, aux **utilisateurs qui habitent à l'extérieur des zones de communication locale** des centres régionaux de consultation.

Terre-Neuve et Labrador	Zenith 0-7037
Nouvelle-Écosse, Nouveau-Brunswick et Île-du-Prince-Édouard	1-800-565-7192
Québec	1-800-361-2831
Ontario	1-800-268-1151
Manitoba	1-800-282-8006
Saskatchewan	1(112)800-667-3524
Alberta	1-800-222-6400
Colombie-Britannique (sud et centrale)	112-800-663-1551
Yukon et nord de la C.-B. (territoire desservi par la NorthwesTel Inc.)	Zenith 0-8913
Territoires du Nord-Ouest (territoire desservi par la NorthwesTel Inc.)	Zenith 2-2015

Comment commander les publications

On peut se procurer cette publication et les autres publications de Statistique Canada auprès des agents autorisés et des autres librairies locales, par l'entremise des bureaux locaux de Statistique Canada, ou en écrivant à la Section des ventes et de la distribution des publications, Statistique Canada, Ottawa, K1A 0T6.

Statistics Canada
Balance of Payments
International and Financial
Economics Division

Statistique Canada
Balance des paiements
Division de l'économie internationale
et financière

Security transactions with non-residents

December 1984

Opérations avec des non-résidents sur des valeurs mobilières

Décembre 1984

Published under the authority of
the Minister of Supply and
Services Canada

© Minister of Supply
and Services Canada 1985

April 1985
3-1200-503

Price: Canada, $15.00, $150.00 a year
Other Countries, $16.00, $160.00 a year

Payment to be made in Canadian Funds or Equivalent

Catalogue 67-002, Vol. 50, No. 12

ISSN 0702-6587

Ottawa

Publication autorisée par
le ministre des Approvisionnements et
Services Canada

© Ministre des Approvisionnements
et Services Canada 1985

Avril 1985
3-1200-503

Prix: Canada, $15.00, $150.00 par année
Autres pays, $16.00, $160.00 par année

Paiement en dollars canadiens ou l'équivalent

Catalogue 67-002, vol. 50, n° 12

ISSN 0702-6587

Ottawa

Symbols

The following standard symbols are used in Statistics Canada publications:

.. figures not available.

... figures not appropriate or not applicable.

- nil or zero.

-- amount too small to be expressed.

p preliminary figures.

r revised figures.

x confidential to meet secrecy requirements of the Statistics Act.

* new series not strictly comparable with earlier years.

Signes conventionnels

Les signes conventionnels suivants sont employés uniformément dans les publications de Statistique Canada:

.. nombres indisponibles.

... n'ayant pas lieu de figurer.

- néant ou zéro.

-- nombres infimes.

p nombres provisoires.

r nombres rectifiés.

x confidentiel en vertu des dispositions de la Loi sur la statistique relatives au secret.

* série nouvelle ne pouvant être comparée directement à celles des années antérieures.

NOTE

Data contained in tables of this publication may not add due to rounding.

NOTA

La somme des données des tableaux peut ne pas correspondre aux totaux en raison de l'arrondissement.

Table of Contents

	Page
Summary - Year 1984:	
Long-term Security Transactions with Non-residents	5
International Transactions in Selected Canadian Money Market Instruments	7
Summary - Fourth Quarter 1984:	
Long-term Security Transactions with Non-residents	8
International Transactions in Selected Canadian Money Market Instruments	9
Summary - December 1984:	
Trade in Outstanding Long-term Security Transactions with Non-residents	10
Table	
1. Transactions in Outstanding Canadian Securities with Non-residents	12
2. Transactions in Outstanding Foreign Securities with Non-residents	14
3. Transactions in Outstanding Securities with Non-residents - December 1984	16
4. Transactions in Outstanding Securities with Non-residents - Year-to-date - December 31, 1984	18
5. Transactions in Outstanding Canadian Bonds and Common and Preferred Stocks with Non-residents	20
6. Transactions in Canadian Securities with Non-residents - Outstanding, New Issues, Retirements	22
7. Proceeds of New Issues of Canadian Securities Sold to Non-residents, by Currency of Payment	24
8. Offerings and Deliveries Of New Issues of Canadian Bonds Sold to Non-residents	24
9. Transactions in Selected Canadian Short-term Money Market Instruments	26
10. Selected Capital Market Statistics	28
11. Transactions in Outstanding Government of Canada Bonds (Direct and Enterprises) with Non-residents	30

Table des matières

	Page
Résumé - Résultats de 1984:	
Opérations avec des non-résidents sur valeurs mobilières à long terme	5
Opérations internationales sur certains instruments du marché monétaire canadien	7
Résumé - Quatrième trimestre de 1984:	
Opérations avec des non-résidents sur valeurs mobilières à long terme	8
Opérations internationales sur certains instruments du marché monétaire canadien	9
Résumé - Décembre 1984:	
Commerce avec des non-résidents des valeurs mobilières à long terme en circulation	10
Tableau	
1. Opérations avec des non-résidents sur des valeurs mobilières canadiennes en circulation	12
2. Opérations avec des non-résidents sur des valeurs mobilières étrangères en circulation	14
3. Opérations avec des non-résidents sur des valeurs mobilières en circulation - Décembre 1984	16
4. Opérations avec des non-résidents sur des valeurs mobilières en circulation - Depuis le début de l'année - 31 décembre 1984	18
5. Opérations avec des non-résidents sur des obligations canadiennes des actions ordinaires et privilégiées en circulation	20
6. Opérations avec des non-résidents sur des valeurs mobilières canadiennes - En circulation, nouvelles émissions, remboursements	22
7. Produit de la vente de nouvelles émissions de valeurs mobilières canadiennes aux non-résidents, selon la devise de paiement	24
8. Offres et livraisons de nouvelles émissions d'obligations canadiennes vendues aux non-résidents	24
9. Opérations sur certains effets de commerce du marché monétaire à court terme au Canada	26
Certaines statistiques du marché des capitaux	28
11. Opérations avec des non-résidents sur des obligations (directes et entreprises) du gouvernement du Canada	30

TABLE OF CONTENTS – Concluded

Table

	Page
12. Transactions in Outstanding Canadian Bonds with Non-residents	32
13. Transactions in Outstanding Canadian Stocks with Non-residents	34
14. Transactions in Outstanding United States Stocks with Non-residents	36
15. Transactions in Outstanding Canadian and Foreign Securities with Non-residents, 1942-1984, by Area	38
16. Transactions in Outstanding Canadian and Foreign Securities with Non-residents, 1974-1984, by Type of Issue	40
17. Transactions in Outstanding Canadian Securities with Non-residents, 1974-1984, by Type of Issue	42
18. Proceeds of New Issues of Canadian Securities Sold to Non-residents, 1974-1984	44
19. Transactions in Securities With Non-residents, by Area, 1982-1984 - Outstanding, New Issues, Retirements	46

TABLE DES MATIÈRES – fin

Tableau

	Page
12. Opérations avec des non-résidents sur des obligations canadiennes en circulation	32
13. Opérations avec des non-résidents sur des actions canadiennes en circulation	34
14. Opérations avec des non-résidents sur des actions américaines en circulation	36
15. Opérations avec des non-résidents sur des valeurs mobilières canadiennes et étrangères en circulation, 1942-1984, par région	38
16. Opérations avec des non-résidents sur des valeurs mobilières canadiennes et étrangères en circulation, 1974-1984, par genre d'émission	40
17. Opérations avec des non-résidents sur des valeurs mobilières canadiennes en circulation, 1974-1984, par genre d'émission	42
18. Produit de la vente de nouvelles émissions de valeurs mobilières canadiennes aux non-résidents, 1974-1984	44
19. Opérations avec des non-résidents sur des valeurs mobilières, par région, 1982-1984 - En circulation, nouvelles émissions, remboursements	46

Summary — Year 1984

Long-term Security Transactions with Non-residents

During 1984 the inflow of funds from abroad through the sale of new Canadian bond issues totalled $9.3 billion, slightly lower than in 1983 and well below the record $16 billion sold in 1982. A further $413 million was raised from the sale of new Canadian equities, down sharply from unusually large sales of $1.2 billion in the previous year.

The bulk of the new bond borrowings represented Euro-U.S. dollar issues, which totalled $2.9 billion, the same as in the previous year. United States dollar borrowings in the United States market amounted to $1.3 billion, less than half the 1983 amount and the lowest level of borrowings in this market in more than a decade. The new issues of Euro-Canadian dollar bonds increased by $700 million to $1.7 billion, with all sectors increasing their offerings in this sector of the international market. Some three quarters of these borrowings were raised in the second half of the year when the external value of the Canadian dollar was generally more stable against its United States counterprart. Non-residents also acquired some $900 million of new Canadian dollar bonds issued in the domestic bond market, bringing total Canadian dollar bond borrowings from non-residents to $2.6 billion. Bond borrowings in other currencies totalled $2.4 billion, some $500 million greater than was recorded in 1983. More than half of these sales represented Swiss Franc borrowings in the Swiss capital market, where new

Résumé — Résultats de 1984

Opérations sur valeurs mobilières à long terme avec des non-résidents

En 1984, l'entrée de capitaux provenant à l'étranger en raison de la vente de nouvelles émissions d'obligations canadiennes totalise $9.3 milliards, soit un peu moins qu'en 1983, et bien en dessous du niveau record de $16 milliards de 1982. Un montant supplémentaire de $413 millions provient de la vente de nouvelles émissions d'actions canadiennes, ce qui constitue une forte baisse par rapport aux ventes inhabituellement élevées de $1.2 milliard de l'année précédente.

La plus grande partie des nouveaux emprunts obligataires a pris la forme d'émissions en euro-dollars et en dollars américains, totalisant $2.9 milliards, soit autant que l'année précédente. Les emprunts en dollars américains sur le marché des États-Unis s'élèvent à $1.3 milliard, soit moins de la moitié du montant en 1983, et représentent le niveau le plus bas sur ce marché en plus de 10 ans. Les nouvelles émissions d'obligations canadiennes en euro-dollars augmentent de $700 millions pour atteindre $1.7 milliard, tous les secteurs accroissant leur demande dans ce secteur du marché international. Quelque trois quarts de ces emprunts ont été contractés au cours du dernier semestre de l'année, lorsque la valeur extérieure du dollar canadien était en général plus stable par rapport à la devise américaine. Les non-résidents ont également acquis quelque $900 millions de nouvelles émissions d'obligations en dollars canadiens lancées sur le marché obligataire intérieur, ce qui devait porter le total des emprunts obligatiares en dollars canadiens auprès des non-résidents à $2.6 milliards. Les emprunts obligataires libellés en d'autres devises totalisent $2.4 milliards, soit quelque $500 millions de plus qu'en 1983. Plus de la moitié de ces ventes

TEXT TABLE I. Transactions in Canadian and Foreign Securities With Non-residents

TABLEAU EXPLICATIF I. Opérations avec des non résidents sur des valeurs mobilières canadiennes et étrangères

Net sales(+) or purchases(-) by Canadians of Ventes nettes(+) ou achats(-) par des Canadiens de	1977	1978	1979	1980	1981	1982	1983	1984
	millions of dollars - millions de dollars							
Canadian securities - Valeurs canadiennes:								
Trade in outstanding bonds, etc. - Commerce des obligations en circulation, etc.	+ 243	+ 35	+ 476	+ 1,071	+ 1,254	- 117	+ 535	+ 3,488
Trade in outstanding stocks - Commerce des actions en circulation	- 91	- 396	+ 360	+ 987	- 1,112	- 507	- 262	- 239
New issues - Nouvelles émissions	+ 5,953	+ 6,672	+ 5,287	+ 5,518	+ 14,067	+ 16,388	+ 10,728	+ 9,663
Retirements - Remboursements	- 930	- 1,314	- 2,110	- 2,504	- 3,230	- 4,367	- 5,049	- 4,768
Foreign securities - Valeurs étrangères:								
Trade in outstanding issues - Commerce des valeurs en circulation	+ 167	+ 28	- 315	- 6	+ 20	- 530	- 1,216	- 1,544
New issues - Nouvelles émissions	- 41	- 24	- 312	- 195	- 96	- 31	- 35	- 374
Retirements - Remboursements	+ 97	+ 22	+ 46	+ 19	+ 9	+ 18	+ 53	+ 18
All securities - Total - Ensemble des valeurs mobilières	**+ 5,398**	**+ 5,023**	**+ 3,432**	**+ 4,890**	**+ 10,912**	**+ 10,854**	**+ 4,755**	**+ 6,242**

Figure — 1

International Transactions in Outstanding Canadian and Foreign Securities

Opérations internationales sur valeurs mobilières canadiennes et étrangères en circulation

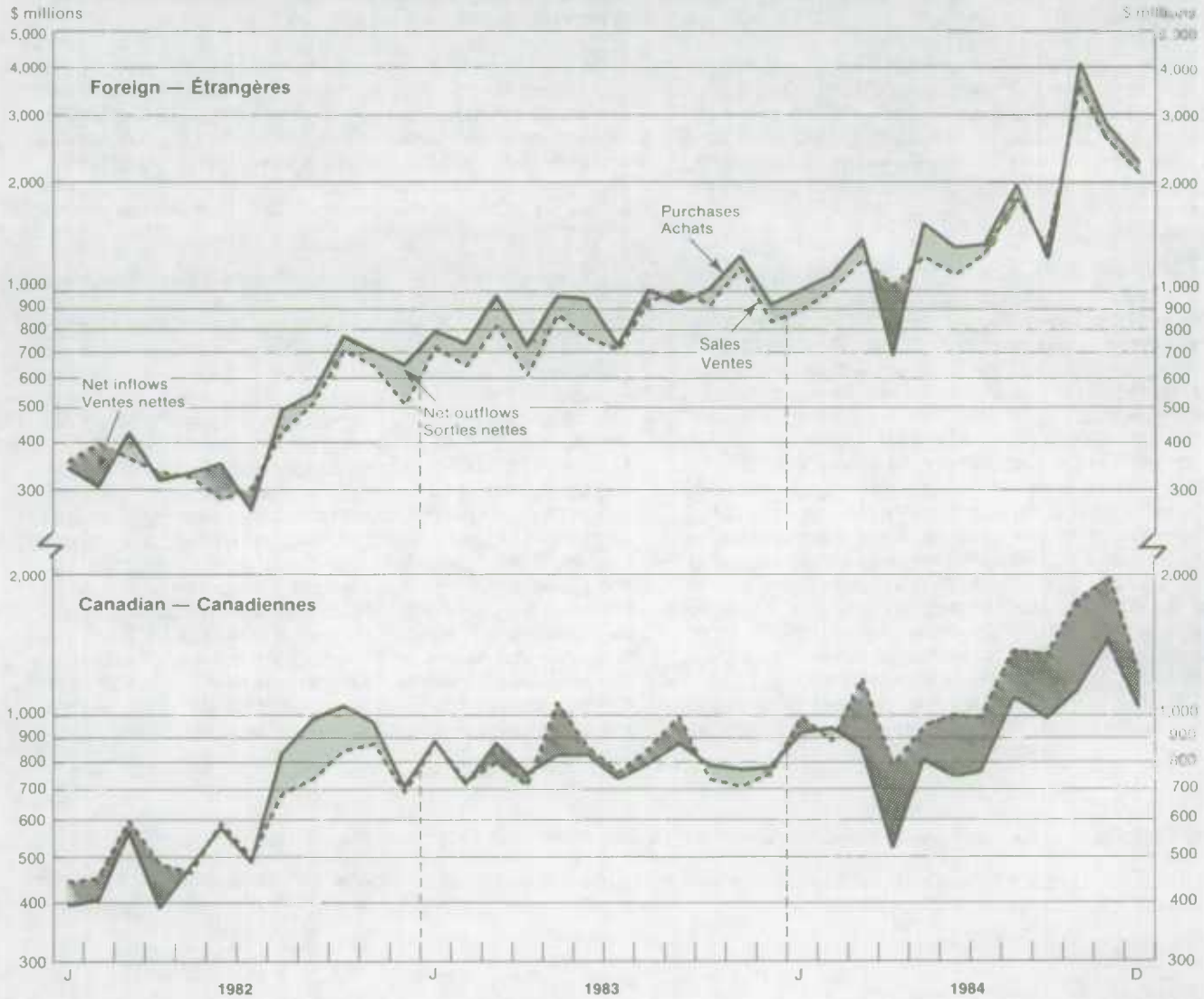

Stock Prices Indexes — Indices des cours en bourse

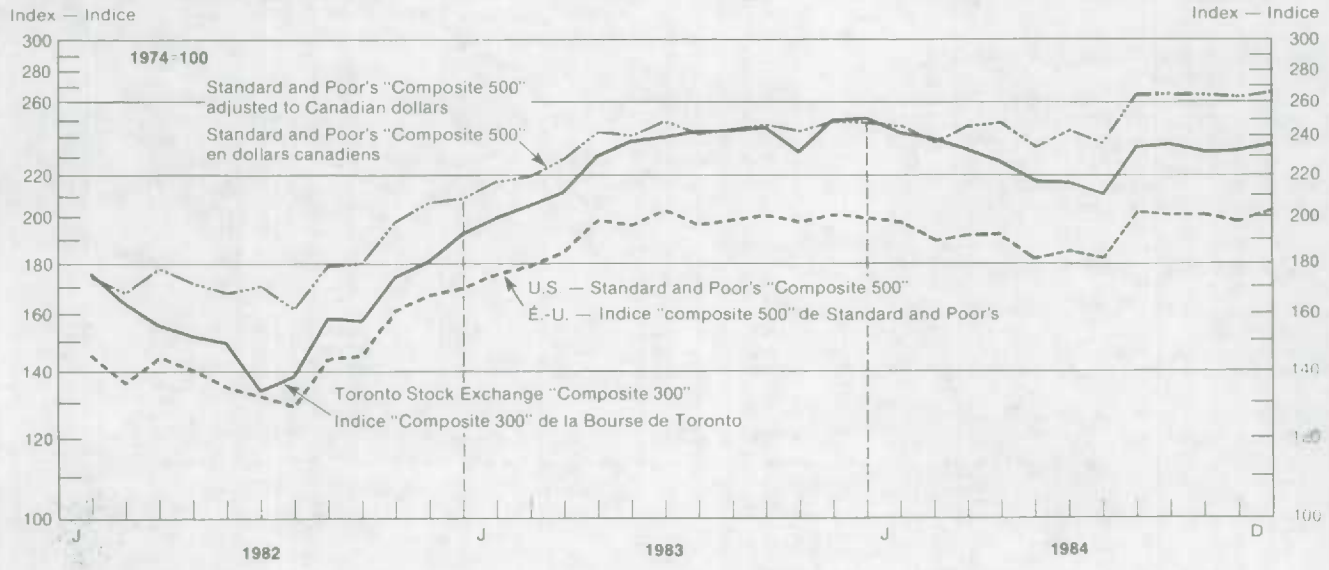

Canadian borrowings have exceeded $1 billion in each of the past three years. A substantial portion of the latter borrowings was hedged into other currencies. Bond sales in the Japanese market reached a record level of more than $400 million in 1984.

Some $4.7 billion of bonds held by non-residents were retired in 1984, slightly less than in 1983.

In the secondary bond market in Canada, non-resident demand for outstanding Canadian bonds increased sharply in 1984, producing a record net inflow to Canada of $3.5 billion, a $3.0 billion increase from 1983. The gross value of trading activity with non-residents climbed to over $15.0 billion, 50% greater than the previous year. The value of net investments by non-residents grew progressively over the course of the year with some 40% being made in the fourth quarter. Geographically, foreign demand was widespread, with Japanese and European investors accounting for some 70% of the net inflow in 1984.

In trade in outstanding Canadian equities with non-residents, a net outflow of $239 million was recorded in 1984, similar to the net outflow of the previous year. This marked the fourth consecutive year in which non-residents were net sellers of Canadian equities, reducing the holdings by more than $2 billion during this period. In the current year, most of the net disinvestment came from the United Kingdom.

A record net outflow of $1.5 billion was recorded from the acquisition of outstanding foreign securities by residents, surpassing a net purchase of $1.2 billion in 1983. Some three quarters of the net outflow in the current year represented purchases of foreign bonds, mainly United States government issues, in contrast with previous years when investments in foreign equities predominated. Additionally, residents acquired $374 million of new foreign securities during 1984. The gross value of trading activity increased to $43 billion in 1984, double the previous year's volume.

International Transactions in Selected Canadian Money Market Instruments

Non-residents were major buyers of Government of Canada treasury bills in 1984, resulting in a record net inflow of $1.5 billion, some $500 million greater than the previous year. The net investment in 1984 occurred in the first seven months of the year, during a period when the covered interest differential was substantially in Canada's favour. Non-residents reduced their holdings over the latter part of the year, following a decline in interest rates and a narrowing of the covered interest differential. The value of gross trading activity with non-residents in treasury bills increased by nearly a quarter to $29 billion. At year-end, non-resident holdings of Government of Canada treasury bills totalled $3.7 billion, representing some 11% of total holdings of the general public.

représentent des emprunts en francs suisses sur le marché suisse des capitaux, sur lequel les nouveaux emprunts canadiens ont dépassé $1 milliard au cours de chacune des trois années précédentes. Une partie appréciable de ces emprunts a donné lieu à des opérations de couverture par rapport à d'autres devises. Les ventes d'obligations sur le marché intérieur japonais ont atteint un niveau record, dépassant $400 millions, en 1984.

Quelque $4.7 milliards d'obligations détenues par les non-résidents ont été remboursés en 1984, soit un peu moins qu'en 1983.

Sur le marché obligatiare secondaire du Canada, la demande par les non-résidents d'obligations canadiennes en circulation a fortement augmenté en 1984 pour donner une entrée nette record de $3.5 milliards au Canada, soit une augmentation de $3.0 milliards par rapport à 1983. La valeur brute des échanges avec les non-résidents a augmenté pour dépasser $15.0 milliards, soit 50% de plus que l'année précédente. La valeur des placements nets par les non-résidents a augmenté progressivement au cours de l'année, et quelque 40% ont été faits au quatrième trimestre. Par région, la demande étrangère a été générale, les investisseurs japonais et européens comptant pour quelque 70% de l'entrée nette en 1984.

Le commerce des actions canadiennes en circulation avec les non-résidents se solde par une sortie nette de $239 millions en 1984, soit autant que l'année précédente. Il s'agit de la quatrième année consécutive au cours de laquelle les non-résidents ont été des vendeurs nets d'actions canadiennes, et ils ont réduit leurs avoirs de plus de $2 milliards au cours de cette période. En 1984, la plus grande partie des désinvestissements nets est venue du Royaume-Uni.

L'achat de valeurs mobilières étrangères en circulation par les résidents donne lieu à une sortie nette record de $1.5 milliard, supérieure à l'achat net de $1.2 milliard de 1983. Quelque trois quarts de la sortie nette de 1984 sont constitués par des achats d'obligations étrangères, principalement des émissions du gouvernement américain, alors que les années précédentes, les placements s'étaient dirigés surtout vers les actions étrangères. De plus, les résidents ont acquis pour $374 millions de nouvelles actions étrangères en 1984. La valeur brute des échanges a augmenté en 1984 pour atteindre $43 milliards, chiffre deux fois supérieur à celui de l'année précédente.

Opérations internationales sur certains instruments du marché monétaire canadien

Les non-résidents ont été d'importants acheteurs de bons du Trésor du gouvernement du Canada en 1984, ce qui devait donner une entrée nette record de $1.5 milliard, supérieure de quelque $500 millions à celle de l'année précédente. L'investissement net en 1984 s'est produit au cours des sept premiers mois de l'année, lorsque le différentiel d'intérêt change à terme compris était nettement en faveur du Canada. Les non-résidents ont réduit leurs avoirs pendant le restant de l'année à la suite d'une baisse des taux d'intérêt et d'un rétrécissement du différentiel d'intérêt change à terme compris. La valeur des échanges bruts avec les non-résidents sous forme de bons du Trésor a augmenté de près d'un quart pour atteindre $29 milliards. À la fin de l'année, les avoirs de non-résidents de bons du Trésor du gouvernement du Canada totalisaient $3.7 milliards, soit quelque 11% du total des avoirs de l'ensemble du public.

Trading in other short-term paper (consisting of commercial paper, finance company paper and the paper of other Canadian governments and their enterprises) resulted in a net inflow of only $68 million. This compared with a net inflow of more than $1 billion in 1983. The latter largely reflected an increase in the issuance of United States dollar paper in the United States, while in 1984, such borrowing increased only slightly.

Summary — Fourth Quarter 1984

Long-term Security Transaction with Non-residents

Sales of new issues of Canadian bonds to non-residents amounted to $2.2 billion in the fourth quarter, an amount similar to the third quarter. Foreign demand for Canadian dollar issues was especially strong in the current quarter, accounting for nearly half of the inflow from new bonds sold to non-residents. Direct placements of Canadian dollar issues in the Euro-market totalled $700 million while foreign investments in the domestic bond market amounted to some $300 million. Although the value of United States dollar borrowings abroad remained unchanged at some $800 million, greater use was made of the Euro-market in the current quarter.

While long-term yields in Canada declined during the quarter, an interest differential of some 50 to 75 basis points was maintained in favour of Canada vis-à-vis comparable investments in the United States.

In the secondary market in Canada, non-resident investment in outstanding Canadian bonds increased by a record $1.4 billion in the fourth quarter, up from an $851 million net inflow in the third quarter of 1984. The gross value of trading activity with non-residents rose by some 50% to $6.0 billion. Geographically, Japanese and European investors continued to account for the largest share of the foreign investments, which were mainly concentrated in outstanding Government of Canada issues.

Canadian residents increased sharply their investments in foreign securities, producing a net outflow of more than $900 million, $700 million greater than in the third quarter. Net purchases of outstanding foreign bonds, mainly United States government issues, increased by some $400 million to $566 million, while investments in outstanding foreign equities increased by $140 million. Residents also purchased $230 million of new foreign issues, which included a share issue placed in Canada by British Telecom and a Canadian dollar bond by the International Bank for Reconstruction and Development. The gross value of resident trading activity in foreign markets exceeded $18 billion, double the value of third quarter transactions. Some two thirds of the value of gross trading pertained to foreign bonds.

Le commerce des autres effets à court terme (comprenant les effets commerciaux, les effets des sociétés de financement et les effets d'autres administrations canadiennes et de leurs entreprises) devait laisser une entrée nette de $68 millions seulement, comparativement à une entrée nette dépassant $1 milliard en 1983. Cette dernière rend compte dans une large mesure d'une augmentation des émissions d'effets en dollars américains aux États-Unis, alors qu'en 1984 ces emprunts n'ont augmenté que légèrement.

Résumé — Quatrième trimestre de 1984

Opérations sur valeurs mobilières à long terme avec des non-résidents

Les ventes de nouvelles émissions d'obligations canadiennes aux non-résidents s'élèvent à $2.2 milliards au quatrième trimestre, soit autant qu'au troisième. La demande étrangère d'émissions en dollars canadiens a été particulièrement forte au cours du trimestre et représente près de la moitié de l'entrée au titre des nouvelles obligations vendues aux non-résidents. Les placements directs d'émissions en dollars canadiens sur l'euro-marché totalisent $700 millions, tandis que les placements étrangers sur le marché obligatiare intérieur atteignaient quelque $300 millions. Bien que la valeur des emprunts en dollars américains à l'étranger soit demeurée inchangée, à quelque $800 millions, on a davantage fait appel à l'euro-marché au quatrième trimestre.

Alors que les rendements à long terme au Canada ont baisse au quatrième trimestre, un différentiel d'intérêt de quelque 50 à 75 points de base a subsisté en faveur du Canada par rapport aux placements comparables aux États-Unis.

Sur le marché secondaire au Canada, les placements des non-résidents en obligations canadiennes en circulation augmentent d'un montant record de $1.4 milliard au quatrième trimestre, alors qu'on avait observé une entrée nette de $851 millions au troisième trimestre de 1984. La valeur brute des échanges avec les non-résidents augmente de quelque 50% pour se fixer à $6.0 milliards. Par région, les investisseurs japonais et européens ont continué de dominer les placements étrangers, qui se sont dirigés principalement vers les émissions en cours du gouvernement du Canada.

Les résidents canadiens augmentent fortement leurs placements en valeurs mobilières étrangères, ce qui se traduit par une sortie nette de plus de $900 millions, soit $700 millions de plus qu'au troisième trimestre. Les achats nets d'obligations étrangères en circulation, principalement des émissions du gouvernement des États-Unis, augmentent de quelque $400 millions pour se fixer à $566 millions, tandis que les placements en actions étrangères en circulation s'accroissent de $140 millions. Les résidents ont également acheté pour $230 millions de nouvelles émissions étrangères, qui comprennent une émission d'action placée au Canada par *British Telecom* et une émission d'obligations en dollars canadiens de la Banque international pour la reconstruction et le développement. La valeur brute des échanges par les résidents sur les marchés étrangers dépasse $18 milliards, soit le double de la valeur correspondante pour le troisième trimestre. Quelque deux tiers de la valeur des échanges bruts ont porté sur les obligations étrangères.

Figure II

Portfolio Transactions in Canadian Securities Between Canada and Other Countries

Opérations sur valeurs mobilières canadiennes en portefeuille entre le Canada et les autres pays

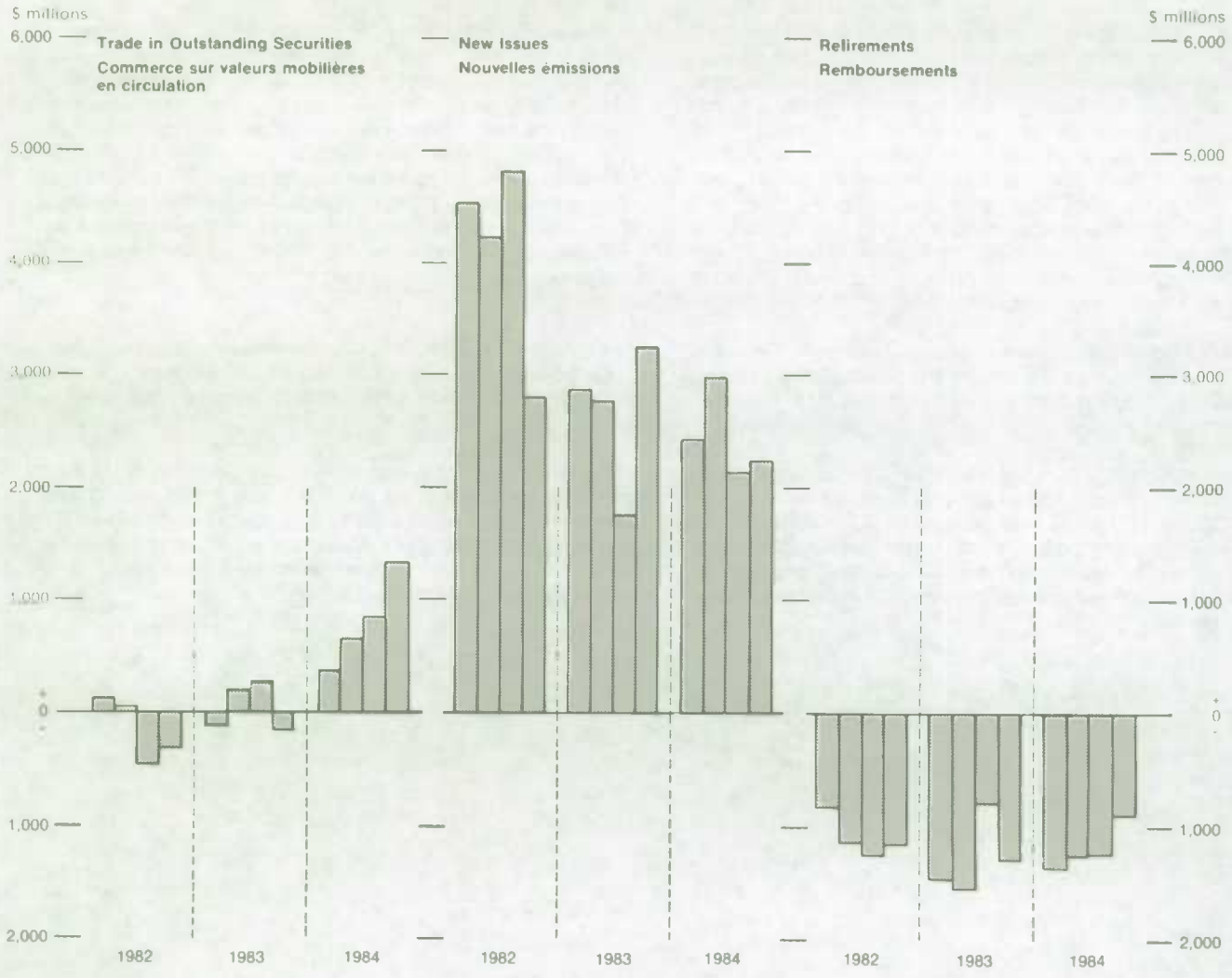

International Transactions in Selected Canadian Money Market Instruments

Non-residents reduced their holdings of Canadian money market instruments in the fourth quarter, resulting in a net capital outflow of some $750 million. On a quarterly basis, this marked the first net disinvestment since the last quarter of 1982. The withdrawal from investing in Canadian short-term paper, mainly federal treasury bills, began in August, following a narrowing of the covered interest differential vis-à-vis the United States.

Opérations internationales sur certains instruments du marché monétaire canadien

Les non-résidents ont réduit leurs avoirs d'instruments du marché monétaire canadien au quatrième trimestre, ce qui s'est traduit par une sortie nette de capitaux de quelque $750 millions. Par trimestre, il s'agit du premier désinvestissement net depuis le quatrième trimestre de 1982. Ce désinvestissement dans des effets à court terme canadiens, principalement des bons du Trésor fédéraux, a commencé en août, après une réduction du différentiel d'intérêt change à terme compris par rapport aux États-Unis.

Summary — December 1984

Trade in Outstanding Long-Term Securities with Non-residents

Foreign investment in outstanding Canadian bonds returned to more moderate levels in December, producing a net capital inflow of $260 million. This compared to the surge in investment activity recorded in the previous two months when non-residents were net buyers of more than $1 billion of Canadian bonds in the secondary market. The net investment in the current month came principally from Continental Europe and Japan, and largely represented purchases of long maturity Government of Canada issues. The gross value of foreign trading activity in Canadian bonds was nearly halved to $1.4 billion in December.

Trading with non-residents in outstanding Canadian equities resulted in a net capital outflow of $76 million in December, up from a net outflow of $12 million in November.

Residents of Canada increased their holdings of outstanding foreign securities by $129 million in December, similar to the net investment recorded in November. In the current month, Canadian residents acquired $90 million of outstanding foreign bonds, mainly United States government issues, and $39 million of foreign equities.

Résumé — Décembre 1984

Commerce avec des non-résidents des valeurs mobilières à long terme en circulation

L'investissement étranger en obligations canadiennes en cours est revenu à des niveaux plus normaux en décembre, donnant lieu à une entrée nette de capital de $260 millions. Ce ci fait suite à une activité record au cours des deux derniers mois lorsque les non-résidents ont acheté, sur une base nette, plus d'un milliard de dollars en obligations en cours. En décembre, l'investissement net, qui provenait surtout de l'Europe continentale et du Japon, a porté principalement sur les obligations du Gouvernement du Canada ayant une longue échéance. À $1.4 milliard, l'activité de décembre représente une réduction de moitié comparativement à celle de novembre.

Le commerce en actions canadiennes avec les non-résidents a donné lieu à une sortie de capital de $76 millions en décembre en regard à une sortie nette de $12 millions en novembre.

Les résidents du Canada ont accru de $129 millions leur avoir en valeurs étrangères en décembre, soit à peu près le même montant qu'en novembre. Du total de décembre, $90 millions ont été investis en obligations étrangères en cours (principalement celles émises par le gouvernement des États Unis) et $39 millions en actions étrangères.

Statistical Tables

Tableaux statistiques

TABLE 1. Transactions in Outstanding Canadian Securities with Non-residents

No.	Period	All non-residents Tous les non-résidents			Residents of the United States Résidents des États-Unis			Residents of the United Kingdom Résidents du Royaume-Uni		
		Sales to Ventes	Purchases from Achats	Net sales(+) Ventes nettes(+)	Sales to Ventes	Purchases from Achats	Net sales(+) Ventes nettes(+)	Sales to Ventes	Purchases from Achats	Net sales(+) Ventes nettes(+)
		millions of dollars - millions de dollars								
1	1982	7,546	8,170	- 624	2,927	3,680	- 753	1,370	1,577	- 207
2	1983	10,286	10,013	+ 273	4,415	4,780	- 365	2,074	2,237	- 163
3	1984	14,772	11,523	+ 3,249	6,321	5,872	+ 449	3,215	2,878	+ 337
	1982:									
4	I	1,511	1,389	+ 122	550	848	- 297	262	209	+ 52
5	II	1,573	1,506	+ 67	622	717	- 95	274	310	- 36
6	III	1,979	2,477	- 498	708	1,069	- 361	343	433	- 90
7	IV	2,483	2,797	- 314	1,047	1,047	+ 1	491	625	- 134
	1983:									
8	I	2,497	2,608	- 111	985	1,170	- 185	485	579	- 94
9	II	2,747	2,532	+ 215	1,199	1,198	+ 1	528	544	- 16
10	III	2,784	2,485	+ 299	1,236	1,159	+ 77	582	584	- 2
11	IV	2,258	2,388	- 130	995	1,254	- 259	480	530	- 51
	1984:									
12	I	3,176	2,785	+ 391	1,527	1,585	- 59	616	565	+ 51
13	II	2,832	2,151	+ 681	1,308	1,260	+ 48	584	468	+ 116
14	III	3,737	2,872	+ 865	1,633	1,431	+ 202	837	704	+ 134
15	IV	5,027	3,716	+ 1,311	1,853	1,595	+ 258	1,177	1,141	+ 36
	1983:									
16	January	883	886	- 2	378	408	- 31	164	176	- 11
17	February	729	718	+ 10	277	351	- 74	133	158	- 25
18	March	801	878	- 76	292	359	- 67	165	229	- 64
19	April	714	758	- 44	289	365	- 76	148	160	- 11
20	May	1,066	829	+ 236	475	358	+ 116	186	186	- 1
21	June	863	830	+ 33	362	392	- 29	187	193	- 6
22	July	763	738	+ 26	339	363	- 23	156	207	- 51
23	August	856	798	+ 59	380	391	- 11	193	161	+ 32
24	September	999	877	+ 122	428	370	+ 58	198	202	- 3
25	October	737	787	- 50	343	405	- 62	163	192	- 28
26	November	710	772	- 63	301	412	- 111	156	190	- 35
27	December	759	782	- 24	305	394	- 89	156	145	+ 12
	1984:									
28	January	996	923	+ 73	451	531	- 80	211	198	+ 13
29	February	886	944	- 58	414	579	- 165	204	179	+ 25
30	March	1,195	856	+ 340	573	422	+ 150	193	180	+ 13
31	April	812	529	+ 284	358	330	+ 28	188	95	+ 94
32	May	966	819	+ 147	413	483	- 70	186	166	+ 21
33	June	995	747	+ 248	486	401	+ 84	204	198	+ 6
34	July	992	761	+ 232	451	419	+ 32	166	164	+ 2
35	August	1,372	1,096	+ 277	652	548	+ 104	308	282	+ 25
36	September	1,336	987	+ 348	515	453	+ 62	349	247	+ 102
37	October	1,771	1,131	+ 640	588	449	+ 139	405	365	+ 40
38	November	1,991	1,513	+ 477	838	624	+ 215	437	461	- 25
39	December	1,228	1,044	+ 184	405	508	- 103	328	308	+ 20

Note: Quarterly totals may include amounts related to transactions not allocable to a particular month
As figures are rounded, totals may not equal sum of component parts.

TABLEAU 1. Opérations avec des non-résidents sur des valeurs mobilières canadiennes en circulation

Residents of Continental Europe / Résidents d'Europe continentale			Residents of Japan / Résidents du Japon			All other non-residents / Tous les autres non-résidents			Période	
Sales to / Ventes	Purchases from / Achats	Net sales(+) / Ventes nettes(+)	Sales to / Ventes	Purchases from / Achats	Net sales(+) / Ventes nettes(+)	Sales to / Ventes	Purchases from / Achats	Net sales(+) / Ventes nettes(+)		No
millions of dollars - millions de dollars										
1,164	975	+ 188	1,481	1,506	- 25	604	432	+ 173	1982	1
1,620	1,531	+ 89	1,385	728	+ 657	792	737	+ 55	1983	2
2,461	1,502	+ 960	1,775	572	+ 1,202	1,001	700	+ 301	1984	3
									1982:	
240	151	+ 89	374	123	+ 251	85	59	+ 27	I	4
253	180	+ 74	273	142	+ 130	152	158	- 6	II	5
260	273	- 14	480	648	- 168	188	54	+ 134	III	6
411	372	+ 39	354	593	- 239	179	161	+ 18	IV	7
									1983:	
428	416	+ 12	383	198	+ 185	216	245	- 29	I	8
428	419	+ 9	392	237	+ 155	200	134	+ 66	II	9
417	397	+ 20	323	138	+ 184	226	207	+ 19	III	10
348	300	+ 48	286	154	+ 133	149	150	- 1	IV	11
									1984:	
445	370	+ 74	346	120	+ 226	243	144	+ 98	I	12
447	266	+ 181	314	68	+ 245	179	89	+ 90	II	13
626	354	+ 272	455	207	+ 246	185	176	+ 10	III	14
944	511	+ 433	660	177	+ 483	394	291	+ 102	IV	15
									1983:	
131	128	+ 2	143	50	+ 92	68	123	- 55	Janvier	16
144	123	+ 20	108	44	+ 65	67	42	+ 24	Février	17
131	108	+ 24	132	104	+ 28	80	77	+ 3	Mars	18
126	116	+ 10	105	82	+ 23	46	36	+ 10	Avril	19
160	151	+ 9	152	74	+ 77	94	60	+ 34	Mai	20
118	127	- 9	136	81	+ 55	60	37	+ 23	Juin	21
132	104	+ 29	90	38	+ 52	46	26	+ 20	Juillet	22
118	125	- 7	100	59	+ 40	66	62	+ 4	Août	23
127	148	- 21	133	41	+ 92	112	116	- 4	Septembre	24
111	101	+ 10	57	37	+ 21	62	53	+ 10	Octobre	25
103	91	+ 12	110	32	+ 79	39	47	- 8	Novembre	26
133	108	+ 25	119	86	+ 33	45	49	- 5	Decembre	27
									1984:	
144	126	+ 18	122	11	+ 111	67	57	+ 10	Janvier	28
103	106	- 3	77	38	+ 39	87	42	+ 46	Février	29
197	138	+ 59	146	70	+ 76	87	45	+ 42	Mars	30
115	65	+ 50	103	16	+ 87	48	22	+ 26	Avril	31
178	94	+ 84	123	47	+ 76	66	30	+ 35	Mai	32
154	108	+ 47	87	5	+ 82	64	36	+ 29	Juin	33
163	69	+ 94	136	20	+ 116	76	88	- 12	Juillet	34
213	132	+ 81	161	91	+ 70	39	42	- 4	Août	35
244	147	+ 97	158	97	+ 62	69	44	+ 25	Septembre	36
326	183	+ 154	312	82	+ 231	129	53	+ 77	Octobre	37
361	196	+ 165	201	69	+ 132	153	164	- 10	Novembre	38
240	128	+ 112	146	26	+ 120	109	74	+ 35	Décembre	39

Nota: Les totaux trimestriels peuvent comprendre des montants se rapportant à des opérations qui ne sont pas propres à un mois donné.
Les chiffres étant arrondis, les totaux peuvent ne pas être à la somme des éléments.

TABLE 2. Transactions in Outstanding Foreign Securities with Non-residents

No	Period	All non-residents / Tous les non-résidents			Residents of the United States / Résidents des Etats-Unis			Residents of the United Kingdom / Résidents du Royaume-Uni		
		Sales to / Ventes	Purchases from / Achats	Net sales(+) / Ventes nettes(+)	Sales to / Ventes	Purchases from / Achats	Net sales(+) / Ventes nettes(+)	Sales to / Ventes	Purchases from / Achats	Net sales(+) / Ventes nettes(+)
		millions of dollars - millions de dollars								
1	1982	5,683	6,214	- 530	5,373	5,841	- 468	108	82	+ 26
2	1983	10,502	11,718	- 1,216	9,783	10,963	- 1,180	238	276	- 37
3	1984	20,631	22,175	- 1,544	19,381	20,880	- 1,499	406	500	- 94
	1982:									
4	I	1,186	1,209	- 23	1,090	1,105	- 16	30	21	+ 9
5	II	1,074	1,175	- 101	1,012	1,111	- 99	23	15	+ 8
6	III	1,346	1,446	- 100	1,281	1,366	- 86	21	20	-
7	IV	2,077	2,384	- 307	1,990	2,258	- 268	34	25	+ 9
	1983:									
8	I	2,323	2,678	- 355	2,091	2,429	- 339	141	134	+ 7
9	II	2,357	2,827	- 470	2,172	2,650	- 479	39	48	- 9
10	III	2,799	2,824	- 25	2,639	2,661	- 23	34	39	- 5
11	IV	3,023	3,388	- 366	2,882	3,222	- 340	25	55	- 31
	1984:									
12	I	3,412	3,921	- 508	3,200	3,735	- 536	60	50	+ 11
13	II	3,664	3,770	- 105	3,489	3,582	- 93	46	78	- 33
14	III	4,686	4,911	- 225	4,370	4,561	- 190	133	160	- 27
15	IV	8,868	9,574	- 706	8,322	9,002	- 680	168	212	- 45
	1983:									
16	January	719	790	- 71	673	744	- 72	14	15	-
17	February	645	735	- 90	552	634	- 82	67	74	- 7
18	March	818	977	- 159	733	889	- 156	56	42	+ 14
19	April	611	727	- 116	551	679	- 128	14	11	+ 3
20	May	873	973	- 100	816	914	- 98	11	22	- 11
21	June	759	954	- 195	698	893	- 196	12	10	+ 2
22	July	713	729	- 16	651	674	- 24	10	12	- 1
23	August	947	1,010	- 63	902	963	- 61	6	7	- 2
24	September	1,007	936	+ 71	971	887	+ 84	11	18	- 7
25	October	926	1,015	- 89	868	956	- 88	10	13	- 4
26	November	1,155	1,244	- 89	1,111	1,191	- 80	8	26	- 18
27	December	839	927	- 88	804	879	- 75	6	14	- 8
	1984:									
28	January	899	1,012	- 113	817	964	- 147	28	14	+ 14
29	February	1,013	1,108	- 96	950	1,049	- 98	19	17	+ 2
30	March	1,219	1,388	- 169	1,148	1,311	- 163	18	21	- 4
31	April	1,035	689	+ 346	974	646	+ 328	11	16	- 5
32	May	1,243	1,534	- 291	1,199	1,462	- 263	15	35	- 20
33	June	1,212	1,318	- 106	1,143	1,244	- 100	19	29	- 10
34	July	1,280	1,347	- 67	1,205	1,262	- 57	31	38	- 7
35	August	1,871	1,997	- 126	1,735	1,888	- 153	51	50	+ 1
36	September	1,259	1,227	+ 32	1,155	1,072	+ 83	50	71	- 20
37	October	3,681	4,037	- 355	3,528	3,844	- 316	57	65	- 8
38	November	2,657	2,833	- 176	2,416	2,618	- 202	75	99	- 25
39	December	2,135	2,264	- 129	1,995	2,112	- 117	35	47	- 12

Note: Quarterly totals may include amounts related to transactions not allocable to a particular month.
As figures are rounded, totals may not equal sum of component parts.

TABLEAU 2. Opérations avec des non-résidents sur des valeurs mobilières étrangères en circulation

Residents of Continental Europe / Résidents d'Europe continentale			Residents of Japan / Résidents du Japon			All other non-residents / Tous les autres non-résidents			Période	
Sales to / Ventes	Purchases from / Achats	Net sales(+) / Ventes nettes(+)	Sales to / Ventes	Purchases from / Achats	Net sales(+) / Ventes nettes(+)	Sales to / Ventes	Purchases from / Achats	Net sales(+) / Ventes nettes(+)		No
millions of dollars - millions de dollars										
86	136	- 51	30	33	- 3	87	122	- 35	1982	1
239	190	+ 49	78	128	- 50	164	161	+ 3	1983	2
311	248	+ 63	346	304	+ 42	187	243	- 56	1984	
									1982:	
35	43	- 7	12	15	- 4	19	24	- 5	I	4
20	21	- 1	2	1	-	18	26	- 9	II	5
14	21	- 7	7	6	+ 1	24	31	- 8	III	6
16	51	- 35	10	10	-	27	40	- 13	IV	7
									1983:	
45	55	- 10	13	14	- 1	35	47	- 12	I	8
81	53	+ 28	22	34	- 12	43	41	+ 1	II	9
58	46	+ 12	19	41	- 22	49	37	+ 13	III	10
55	37	+ 18	24	38	- 15	37	36	+ 1	IV	11
									1984:	
80	48	+ 33	31	40	- 9	41	47	- 6	I	12
47	35	+ 12	39	22	+ 17	44	52	- 8	II	13
77	49	+ 28	58	59	- 1	48	82	- 34	III	14
106	116	- 10	218	183	+ 35	55	62	- 7	IV	15
									1983:	
16	18	- 2	6	5	+ 1	10	8	+ 2	Janvier	16
12	11	+ 1	2	5	- 2	11	11	-	Février	17
16	22	- 7	1	3	- 2	12	21	- 9	Mars	18
28	13	+ 15	6	9	- 3	13	15	- 2	Avril	19
25	22	+ 3	7	4	+ 3	15	12	+ 3	Mai	20
27	17	+ 10	9	20	- 11	14	14	-	Juin	21
30	17	+ 13	7	19	- 12	15	7	+ 8	Juillet	22
13	16	- 3	9	12	- 2	17	13	+ 4	Août	23
8	12	- 3	2	7	- 6	15	13	+ 2	Septembre	24
25	20	+ 5	11	10	-	13	15	- 2	Octobre	25
20	9	+ 11	6	10	- 4	11	8	+ 2	Novembre	26
8	7	+ 1	7	17	- 10	14	10	+ 3	Décembre	27
									1984:	
30	12	+ 19	11	8	+ 3	12	13	- 1	Janvier	28
18	17	+ 1	15	11	+ 4	10	14	- 4	Février	29
31	18	+ 13	5	21	- 16	18	18	-	Mars	30
26	7	+ 19	10	6	+ 4	14	13	+ 1	Avril	31
6	15	- 8	7	8	-	16	15	+ 1	Mai	32
14	14	+ 1	22	8	+ 13	14	23	- 9	Juin	33
23	8	+ 16	10	10	-	10	29	- 19	Juillet	34
34	13	+ 21	32	24	+ 7	19	22	- 3	Août	35
20	29	- 9	16	24	- 8	18	31	- 13	Septembre	36
32	55	- 23	46	51	- 5	18	22	- 4	Octobre	37
46	32	+ 14	104	73	+ 31	16	10	+ 6	Novembre	38
26	28	- 2	60	51	+ 10	19	28	- 8	Décembre	39

Nota: Les totaux trimestriels peuvent comprendre des montants se rapportant à des opérations qui ne sont pas propres à un mois donné.
Les chiffres étant arrondis, les totaux peuvent ne pas être égaux à la somme des éléments.

TABLE 3. Transactions in Outstanding Securities with Non-residents

December 1984

No.	Type of issue	All non-residents Tous les non-résidents			Residents of the United States Résidents des Etats-Unis			Residents of the United Kingdom Résidents du Royaume-Uni		
		Sales to Ventes	Purchases from Achats	Net sales(+) Ventes nettes(+)	Sales to Ventes	Purchases from Achats	Net sales(+) Ventes nettes(+)	Sales to Ventes	Purchases from Achats	Net sales(+) Ventes nettes(+)
		millions of dollars - millions de dollars								
1	**Grand total, Canadian and foreign securities**	**3,362**	**3,308**	**+ 55**	**2,400**	**2,620**	**- 220**	**362**	**355**	**+ 7**
2	**Canadian securities, total**	**1,228**	**1,044**	**+ 184**	**405**	**508**	**- 103**	**328**	**308**	**+ 20**
3	Bonds	824	565	+ 260	174	219	- 45	226	185	+ 41
4	Common and preferred stock	403	479	- 76	231	289	- 58	101	123	- 22
5	**Foreign securities, total**	**2,135**	**2,264**	**- 129**	**1,995**	**2,112**	**- 117**	**35**	**47**	**- 12**
	United States issues:									
6	Bonds	1,548	1,644	- 96	1,473	1,586	- 113	11	13	- 2
7	Common and preferred stock	549	567	- 18	515	520	- 4	4	8	- 3
	Other foreign issues:									
8	Bonds	20	14	+ 6	-	1	- 1	14	11	+ 3
9	Common and preferred stock	18	39	- 21	7	5	+ 2	6	16	- 10
	Analysis of bonds and debentures:									
	Canadian issues:									
	Government of Canada:									
10	Direct	550	315	+ 234	118	150	- 32	152	78	+ 74
11	Enterprises	17	32	- 15	2	12	- 10	7	12	- 5
	Provincial:									
12	Direct	81	71	+ 10	22	29	- 7	16	22	- 7
13	Enterprises	55	42	+ 13	4	7	- 3	17	27	- 11
14	Municipal	12	7	+ 4	1	2	-	2	3	- 1
15	Corporations	110	97	+ 14	27	20	+ 7	33	43	- 9
	United States issues:									
16	Government	1,528	1,597	- 69	1,462	1,542	- 80	10	10	-
17	Other	20	47	- 27	10	44	- 33	1	3	- 2

Note: As figures are rounded, totals may not equal sum of component parts.

TABLEAU 3. Opérations avec des non-résidents sur des valeurs mobilières en circulation

Decembre 1984

Residents of Continental Europe / Résidents d'Europe continentale			Residents of Japan / Résidents du Japon			All other non-residents / Tous les autres non-résidents			Genre d'émission	
Sales to / Ventes	Purchases from / Achats	Net sales(+) / Ventes nettes(+)	Sales to / Ventes	Purchases from / Achats	Net sales(+) / Ventes nettes(+)	Sales to / Ventes	Purchases from / Achats	Net sales(+) / Ventes nettes(+)		No
millions of dollars - millions de dollars										
266	**155**	**+ 110**	**207**	**77**	**+ 130**	**128**	**101**	**+ 27**	**Total général, valeurs mobilières canadiennes et étrangères.**	1
240	**128**	**+ 112**	**146**	**26**	**+ 120**	**109**	**74**	**+ 35**	**Valeurs canadiennes, total**	2
187	78	+ 109	146	26	+ 120	91	57	+ 34	Obligations	3
53	50	+ 2	1	-	-	18	17	+ 1	Actions ordinaires et privilégiées	4
26	**28**	**- 2**	**60**	**51**	**+ 10**	**19**	**28**	**- 8**	**Valeurs étrangères, total**	5
									Émissions des Etats-Unis:	
-	-	-	55	40	+ 15	9	6	+ 4	Obligations	6
21	26	- 5	-	1	- 1	9	13	- 4	Actions ordinaires et privilégiées	7
									Autres émissions étrangères:	
5	1	+ 3	-	-	-	1	1	-	Obligations	8
-	-	-	5	10	- 5	1	9	- 8	Actions ordinaires et privilégiées	9
									Analyse des obligations	
									Émissions canadiennes:	
									Administration fédérale:	
90	26	+ 64	120	26	+ 94	71	36	+ 35	Directes	10
5	8	- 3	-	-	-	3	-	+ 3	Entreprises	11
									Administrations provinciales:	
25	15	+ 9	16	-	+ 16	3	5	- 2	Directes	12
27	6	+ 21	6	-	+ 6	1	2	- 1	Entreprises	13
8	3	+ 5	-	-	-	-	-	-	Municipalités	14
33	20	+ 13	4	-	+ 4	13	14	- 1	Sociétés	15
									Émissions des Etats-Unis:	
-	-	-	49	40	+ 9	7	5	+ 2	Gouvernement	16
-	-	-	7	-	+ 7	2	1	+ 1	Autres	17

Nota: Les chiffres étant arrondis, les totaux peuvent ne pas être égaux à la somme des éléments.

TABLE 4. Transactions in Outstanding Securities with Non-residents

Year-to-date - December 31, 1984

No.	Type of issue	All non-residents Tous les non-résidents			Residents of the United States Résidents des États-Unis			Residents of the United Kingdom Résidents du Royaume-Uni		
		Sales to Ventes	Purchases from Achats	Net sales(+) Ventes nettes(+)	Sales to Ventes	Purchases from Achats	Net sales(+) Ventes nettes(+)	Sales to Ventes	Purchases from Achats	Net sales(+) Ventes nettes(+)
		millions of dollars - millions de dollars								
1	**Grand total, Canadian and foreign securities**	**35,403**	**33,698**	**+ 1,704**	**25,702**	**26,752**	**- 1,050**	**3,621**	**3,378**	**+ 243**
2	**Canadian securities, total**	**14,772**	**11,523**	**+ 3,249**	**6,321**	**5,872**	**+ 449**	**3,215**	**2,878**	**+ 337**
3	Bonds	9,444	5,956	+ 3,488	2,794	2,404	+ 389	2,401	1,850	+ 550
4	Common and preferred stock	5,328	5,568	- 239	3,527	3,467	+ 60	814	1,027	- 213
5	**Foreign securities, total**	**20,631**	**22,175**	**- 1,544**	**19,381**	**20,880**	**- 1,499**	**406**	**500**	**- 94**
	United States issues:									
6	Bonds	10,724	11,822	- 1,098	10,352	11,531	- 1,179	46	80	- 34
7	Common and preferred stock	9,294	9,628	- 334	8,956	9,251	- 296	76	88	- 12
	Other foreign issues:									
8	Bonds	431	448	- 17	40	50	- 10	262	301	- 39
9	Common and preferred stock	182	277	- 95	33	47	- 14	22	32	- 10
	Analysis of bonds and debentures:									
	Canadian issues:									
	Government of Canada:									
10	Direct	5,639	2,950	+ 2,689	1,797	1,462	+ 335	1,121	500	+ 621
11	Enterprises	277	298	- 21	78	100	- 22	129	143	- 14
	Provincial:									
12	Direct	927	912	+ 15	349	432	- 83	297	335	- 37
13	Enterprises	1,311	830	+ 481	207	205	+ 1	426	400	+ 25
14	Municipal	107	94	+ 13	7	12	- 5	32	42	- 10
15	Corporations	1,182	872	+ 310	356	193	+ 163	395	430	- 35
	United States issues:									
16	Government	10,375	11,294	- 919	10,079	11,094	- 1,016	18	17	+ 1
17	Other	349	528	- 179	274	437	- 163	28	63	- 35

Note: As figures are rounded, totals may not equal sum of component parts.

TABLEAU 4. Opérations avec des non-résidents sur des valeurs mobilières en circulation

Depuis le début de l'année - 31 décembre, 1984

Residents of Continental Europe / Résidents d'Europe continentale			Residents of Japan / Résidents du Japon			All other non-residents / Tous les autres non-résidents			Genre d'émission	
Sales to / Ventes	Purchases from / Achats	Net sales(+) / Ventes nettes(+)	Sales to / Ventes	Purchases from / Achats	Net sales(+) / Ventes nettes(+)	Sales to / Ventes	Purchases from / Achats	Net sales(+) / Ventes nettes(+)		No
millions of dollars - millions de dollars										
2,772	**1,750**	**+ 1,022**	**2,120**	**876**	**+ 1,244**	**1,188**	**944**	**+ 244**	**Total général, valeurs mobilières canadiennes et étrangères.**	1
2,461	**1,502**	**+ 960**	**1,775**	**572**	**+ 1,202**	**1,001**	**700**	**+ 301**	**Valeurs canadiennes, total**	2
1,641	629	+ 1,011	1,767	559	+ 1,208	842	512	+ 329	Obligations	3
820	872	- 52	7	13	- 6	159	188	- 29	Actions ordinaires et privilégiées	4
311	**248**	**+ 63**	**346**	**304**	**+ 42**	**187**	**243**	**- 56**	**Valeurs étrangères, total**	5
									Emissions des Etats-Unis:	
47	4	+ 43	242	187	+ 55	36	20	+ 17	Obligations	6
131	145	- 13	2	6	- 4	129	138	- 9	Actions ordinaires et privilégiées	7
									Autres émissions étrangères:	
118	89	+ 29	1	-	+ 1	10	7	+ 3	Obligations	8
14	10	+ 5	101	111	- 9	12	78	- 66	Actions ordinaires et privilégiées	9
									Analyse des obligations	
									Emissions canadiennes:	
									Administration fédérale:	
878	162	+ 716	1,152	443	+ 709	691	383	+ 308	Directes	10
31	33	- 2	21	-	+ 21	17	21	- 4	Entreprises	11
									Administrations provinciales:	
121	100	+ 20	118	28	+ 90	41	16	+ 25	Directes	12
209	109	+ 99	442	85	+ 357	28	30	- 2	Entreprises	13
54	33	+ 21	12	1	+ 11	2	7	- 5	Municipalités	14
348	192	+ 157	22	2	+ 20	62	56	+ 7	Sociétés	15
									Emissions des Etats-Unis:	
41	2	+ 39	216	174	+ 42	20	6	+ 14	Gouvernement	16
6	2	+ 4	25	13	+ 13	16	13	+ 2	Autres	17

Nota: Les chiffres étant arrondis, les totaux peuvent ne pas être égaux à la somme des éléments.

TABLE 5. Transactions in Outstanding Canadian Bonds and Debentures and Common and Preferred Stocks with Non-residents

No.	Period	Bonds and debentures / Obligations					
		All non-residents / Tous les non-résidents			Residents of the United States / Résidents des États-Unis		
		Sales to / Ventes	Purchases from / Achats	Net sales(+) / Ventes nettes(+)	Sales to / Ventes	Purchases from / Achats	Net sales(+) / Ventes nettes(+)
		millions of dollars - millions de dollars					
1	1982	4,624	4,742	- 117	937	1,384	- 447
2	1983	5,242	4,707	+ 535	1,529	1,853	- 324
3	1984	9,444	5,956	+ 3,488	2,794	2,404	+ 389
	1982:						
4	I	909	567	+ 342	158	241	- 83
5	II	971	867	+ 103	174	291	- 117
6	III	1,311	1,525	- 214	261	410	- 150
7	IV	1,434	1,782	- 348	343	441	- 98
	1983:						
8	I	1,230	1,239	- 8	268	412	- 143
9	II	1,463	1,232	+ 231	430	501	- 71
10	III	1,416	1,164	+ 252	471	462	+ 9
11	IV	1,133	1,072	+ 61	360	478	- 119
	1984:						
12	I	1,722	1,203	+ 519	655	594	+ 61
13	II	1,644	919	+ 725	471	428	+ 43
14	III	2,422	1,570	+ 851	688	636	+ 52
15	IV	3,657	2,264	+ 1,392	979	746	+ 233
	1983:						
16	January	394	438	- 45	73	168	- 95
17	February	336	295	+ 42	73	111	- 38
18	March	485	484	+ 1	121	118	+ 3
19	April	412	381	+ 31	125	132	- 7
20	May	575	366	+ 210	164	134	+ 30
21	June	439	426	+ 13	107	177	- 70
22	July	341	341	-	104	146	- 42
23	August	454	386	+ 67	150	164	- 14
24	September	531	422	+ 109	152	147	+ 4
25	October	383	400	- 16	139	206	- 67
26	November	351	342	+ 9	104	155	- 52
27	December	393	322	+ 71	115	112	+ 3
	1984:						
28	January	535	405	+ 130	205	211	- 6
29	February	460	383	+ 77	161	198	- 37
30	March	719	407	+ 312	286	182	+ 103
31	April	475	187	+ 288	129	89	+ 40
32	May	578	401	+ 177	148	197	- 49
33	June	578	317	+ 261	185	132	+ 53
34	July	711	415	+ 296	249	198	+ 51
35	August	845	581	+ 265	255	240	+ 15
36	September	852	563	+ 289	184	197	- 14
37	October	1,286	647	+ 639	275	179	+ 96
38	November	1,532	1,042	+ 490	524	345	+ 180
39	December	824	565	+ 260	174	219	- 45

Note: Quarterly totals may include amounts related to transactions not allocable to a particular month.
As figures are rounded, totals may not equal sum of component parts.

TABLEAU 5. Opérations avec des non-résidents sur des obligations canadiennes des actions ordinaires et privilégiées en circulation

Common and preferred stocks / Actions ordinaires et privilégiées							
All non-residents / Tous les non-résidents			Residents of the United States / Résidents des États-Unis			Période	
Sales to / Ventes	Purchases from / Achats	Net sales(+) / Ventes nettes(+)	Sales to / Ventes	Purchases from / Achats	Net sales(+) / Ventes nettes(+)		No
millions of dollars - millions de dollars							
2,921	3,428	- 507	1,990	2,296	- 306	1982	1
5,044	5,306	- 262	2,886	2,927	- 41	1983	2
5,328	5,568	- 239	3,527	3,467	+ 60	1984	3
						1982:	
602	822	- 220	392	606	- 214	I	3
603	639	- 36	448	426	+ 22	II	5
668	952	- 284	447	658	- 212	III	6
1,049	1,015	+ 34	704	605	+ 99	IV	7
						1983:	
1,267	1,369	- 103	717	758	- 41	I	8
1,284	1,300	- 16	769	697	+ 72	II	9
1,368	1,321	+ 48	765	697	+ 69	III	10
1,125	1,316	- 191	635	776	- 140	IV	11
						1984:	
1,454	1,582	- 128	872	992	- 120	I	12
1,188	1,232	- 44	836	832	+ 5	II	13
1,315	1,301	+ 14	945	795	+ 150	III	14
1,370	1,452	- 81	874	849	+ 25	IV	15
						1983:	
490	448	+ 42	305	240	+ 65	Janvier	16
392	424	- 32	204	240	- 36	Février	17
316	394	- 77	171	241	- 70	Mars	18
302	377	- 76	164	233	- 69	Avril	19
490	464	+ 27	311	225	+ 86	Mai	20
425	404	+ 21	255	215	+ 41	Juin	21
422	397	+ 26	235	217	+ 19	Juillet	22
403	411	- 8	230	227	+ 3	Août	23
468	455	+ 13	277	223	+ 54	Septembre	24
354	388	- 34	205	200	+ 5	Octobre	25
358	431	- 72	197	256	- 59	Novembre	26
366	460	- 94	191	283	- 92	Décembre	27
						1984:	
461	518	- 57	247	320	- 74	Janvier	28
425	561	- 136	253	381	- 128	Février	29
477	449	+ 28	287	240	+ 47	Mars	30
338	342	- 4	228	241	- 12	Avril	31
388	419	- 31	266	286	- 20	Mai	32
417	430	- 13	301	270	+ 31	Juin	33
281	345	- 64	202	221	- 19	Juillet	34
527	515	+ 12	397	308	+ 89	Août	35
483	424	+ 59	332	256	+ 76	Septembre	36
485	484	+ 1	313	270	+ 43	Octobre	37
459	471	- 12	314	279	+ 35	Novembre	38
403	479	- 76	231	289	- 58	Décembre	39

Nota: Les totaux trimestriels peuvent comprendre des montants se rapportant à des opérations qui ne sont pas propres à un mois donné.
Les chiffres étant arrondis, les totaux peuvent ne pas être égaux à la somme des éléments.

TABLE 6. Transactions in Canadian Securities with Non-residents

Outstanding, New Issues, Retirements(1)

No.	Type of issue	1983 I	II	III	IV	Year Année
		millions of dollars - millions de dollars				
		Trade in outstanding securities				
		Commerce de valeurs mobilières en circulation				
	Bonds and debentures:					
	Federal government:					
1	Direct	+ 72	+ 215	+ 133	+ 14	+ 435
2	Enterprises	+ 2	+ 21	- 3	- 55	- 36
	Provincial government:					
3	Direct	- 63	- 20	+ 10	+ 26	- 47
4	Enterprises	+ 4	+ 29	+ 105	+ 74	+ 213
5	Municipal government (including institutions)	+ 7	+ 13	+ 12	+ 27	+ 58
6	Corporations (excluding government enterprises)	- 30	- 29	- 5	- 24	- 87
7	**Sub-total, bonds and debentures**	**- 8**	**+ 231**	**+ 252**	**+ 61**	**+ 535**
8	Common and preferred stocks	- 103	- 16	+ 48	- 191	- 262
9	**Total**	**- 111**	**+ 215**	**+ 299**	**- 130**	**+ 273**
		New issues - Nouvelles émissions				
	Bonds and debentures:					
	Federal government:					
10	Direct	+ 144	+ 145	+ 189	+ 766	+ 1,244
11	Enterprises	+ 567	+ 336	+ 75	+ 92	+ 1,069
	Provincial government:					
12	Direct	+ 843	+ 1,061	+ 115	+ 669	+ 2,688
13	Enterprises	+ 787	+ 379	+ 778	+ 666	+ 2,610
14	Municipal government (including institutions)	+ 40	+ 150	-	+ 143	+ 333
15	Corporations (excluding government enterprises)	+ 284	+ 582	+ 163	+ 594	+ 1,603
16	**Sub-total, bonds and debentures**	**+ 2,645**	**+ 2,652**	**+ 1,320**	**+ 2,931**	**+ 9,548**
17	Common and preferred stocks	+ 229	+ 145	+ 464	+ 341	+ 1,180
18	**Total**	**+ 2,874**	**+ 2,797**	**+ 1,784**	**+ 3,272**	**+ 10,728**
		Retirements - Remboursements				
	Bonds and debentures:					
	Federal government:					
19	Direct	- 211	- 684	- 87	- 635	- 1,617
20	Enterprises	- 108	- 163	- 155	- 1	- 428
	Provincial government:					
21	Direct	- 208	- 184	- 197	- 256	- 845
22	Enterprises	- 328	- 141	- 175	- 168	- 812
23	Municipal government (including institutions)	- 122	- 71	- 38	- 69	- 300
24	Corporations (excluding government enterprises)	- 477	- 279	- 137	- 148	- 1,041
25	**Sub-total, bonds and debentures**	**- 1,454**	**- 1,522**	**- 790**	**- 1,277**	**- 5,042**
26	Common and preferred stocks	- 1	- 1	- 1	- 3	- 6
27	**Total**	**1,455**	**- 1,523**	**- 791**	**- 1,280**	- 5,049

(1) A more comprehensive presentation and analysis on Canada's capital movements in both long and short-term forms will be found in the publication — *Quarterly Estimates of the Canadian Balance of International Payments* (Catalogue 67-001).

TABLEAU 6. Opérations avec des non-résidents sur des valeurs mobilières canadiennes

En circulation, nouvelles émissions, remboursements(1)

1984 I	II	III	IV	Year Année	Genre d'émission	No
millions of dollars - millions de dollars						
Trade in outstanding securities						
Commerce de valeurs mobilières en circulation						
					Obligations:	
					Administration fédérale:	
+ 325	+ 411	+ 780	+ 1,173	+ 2,689	Directes	1
- 13	+ 6	- 10	- 3	- 21	Entreprises	2
					Administrations provinciales:	
+ 48	+ 13	- 74	+ 29	+ 15	Directes	3
+ 110	+ 147	+ 105	+ 119	+ 481	Entreprises	4
+ 15	+ 12	- 14	- 1	+ 13	Municipalités (y compris institutions)	5
+ 34	+ 136	+ 65	+ 75	+ 310	Sociétés (sauf les entreprises publiques)	6
+ 519	**+ 725**	**+ 851**	**+ 1,392**	**+ 3,488**	**Total partiel, obligations**	7
- 128	- 44	+ 14	- 81	- 239	Actions ordinaires et privilégiées	8
+ 391	**+ 681**	**+ 865**	**+ 1,311**	**+ 3,249**	**Total**	9
New issues – Nouvelles émissions						
					Obligations:	
					Administration fédérale:	
+ 102	+ 596	+ 145	+ 288	+ 1,130	Directes	10
+ 410	+ 130	+ 275	+ 274	+ 1,090	Entreprises	11
					Administrations provinciales:	
+ 421	+ 1,011	+ 587	+ 634	+ 2,654	Directes	12
+ 769	+ 249	+ 488	+ 133	+ 1,639	Entreprises	13
+ 359	+ 40	+ 204	+ 172	+ 776	Municipalités (y compris institutions)	14
+ 225	+ 683	+ 358	+ 696	+ 1,961	Sociétés (sauf les entreprises publiques)	15
+ 2,286	**+ 2,709**	**+ 2,057**	**+ 2,198**	**+ 9,250**	**Total partiel, obligations**	16
+ 118	+ 185	+ 75	+ 35	+ 413	Actions ordinaires et privilégiées	17
+ 2,404	**+ 2,894**	**+ 2,133**	**+ 2,233**	**+ 9,663**	**Total**	18
Retirements – Remboursements						
					Obligations:	
					Administration fédérale:	
- 328	- 528	- 185	- 266	- 1,307	Directes	19
- 318	- 128	- 205	- 18	- 668	Entreprises	20
					Administrations provinciales:	
- 277	- 194	- 214	- 78	- 763	Directes	21
- 156	- 101	- 438	- 126	- 821	Entreprises	22
- 83	- 49	- 54	- 45	- 230	Municipalités (y compris institutions)	23
- 193	- 255	- 159	- 362	- 969	Sociétés (sauf les entreprises publiques)	24
- 1,354	**- 1,255**	**- 1,255**	**- 895**	**- 4,759**	**Total partiel, obligations**	25
- 3	- 3	- 2	- 2	- 10	Actions ordinaires et privilégiées	26
- 1,357	**- 1,258**	**- 1,257**	**- 897**	**- 4,768**	**Total**	27

(1) On trouvera une présentation et une analyse plus complète des mouvements de capitaux à long terme et à court terme du Canada dans la publication — *Estimations trimestrielles de la balance canadienne des paiements internationaux* (Catalogue 67-001).

TABLE 7. Proceeds of New Issues of Canadian Securities Sold to Non-residents, by Currency of Payment

No.	Type of issue	Between Canada and all non-residents / Entre le Canada et tous les non-résidents									
		1983					1984				
		I	II	III	IV	Year / Année	I	II	III	IV	Year / Année
		millions of dollars - millions de dollars									
	Payable in Canadian dollars:										
	Bonds and debentures:										
	Federal government:										
1	Direct	144	145	189	150	628	102	196	145	288	731
2	Enterprises	50	-	75	-	125	43	-	50	100	192
	Provincial government:										
3	Direct	69	8	52	137	265	9	75	139	115	339
4	Enterprises	7	2	117	6	132	2	92	110	55	258
5	Municipal government (including institutions)	-	92	-	51	143	78	40	138	172	428
6	Corporations (excluding government enterprises)	84	134	102	134	454	137	90	105	288	620
7	**Sub-total, bonds and debentures**	**354**	**380**	**535**	**477**	**1,747**	**370**	**493**	**687**	**1,018**	**2,568**
8	Common and preferred stocks	51	29	59	195	334	101	85	27	34	247
9	**Total**	**405**	**409**	**594**	**672**	**2,081**	**471**	**577**	**714**	**1,052**	**2,815**
	Payable in foreign currency:										
	Bonds and debentures:										
	Federal government:										
10	Direct	-	-	-	616	616	-	400	-	-	400
11	Enterprises	517	336	-	92	944	368	130	225	175	898
	Provincial government:										
12	Direct	774	1,053	63	533	2,423	411	936	449	519	2,315
13	Enterprises	780	377	661	660	2,478	768	157	378	78	1,381
14	Municipal government (including institutions)	40	58	-	92	191	281	-	66	-	348
15	Corporations (excluding government enterprises)	180	448	61	460	1,149	88	593	253	408	1,341
16	**Sub-total, bonds and debentures**	**2,290**	**2,272**	**785**	**2,454**	**7,801**	**1,916**	**2,216**	**1,370**	**1,180**	**6,682**
17	Common and preferred stocks	178	116	405	146	846	17	100	48	1	166
18	**Total**	**2,469**	**2,388**	**1,190**	**2,600**	**8,647**	**1,933**	**2,316**	**1,419**	**1,181**	**6,848**

TABLE 8. New Issues of Canadian Bonds Sold to Non-residents

No.	Item	Transactions with all non-residents - Opérations avec tous les non-résidents							
		1983				1984			
		I	II	III	IV	I	II	III	IV
		millions of dollars - millions de dollars							
1	Undelivered balance at beginning of period	223	98	75	365	434	552	412	859
2	Offerings of current period(1)	2,522	2,630	1,611	2,999	2,404	2,571	2,507	1,560
3	**Sub-total**	**2,745**	**2,727**	**1,685**	**3,364**	**2,838**	**3,123**	**2,919**	**2,419**
	Deduct new issues recorded in current quarter:								
4	- from offerings of current period	2,449	2,580	1,245	2,566	1,853	2,226	1,648	1,338
5	- from offerings of prior periods	196	73	75	365	433	483	409	860
6	**Sub-total, new issues**	**2,645**	**2,652**	**1,320**	**2,931**	**2,286**	**2,709**	**2,057**	**2,198**
7	Undelivered balance at end of period(2)	98	75	365	434	552	412	859	222

(1) Includes domestic issues sold to non-residents.
(2) Undelivered balance will not equal total of above items due to exchange rate fluctuations.

TABLEAU 7. Produit de la vente de nouvelles émissions de valeurs mobilières canadiennes aux non-résidents, selon la devise de paiement

Between Canada and the United States / Entre le Canada et les États-Unis										Genre d'émission	No
1983					1984						
I	II	III	IV	Year / Année	I	II	III	IV	Year / Année		
millions of dollars - millions de dollars											
										Payables en dollars canadiens:	
										Obligations:	
										Administration fédérale:	
16	26	7	20	68	3	30	27	79	140	Directes	1
-	-	-	-	-	-	-	-	-	-	Entreprises	2
										Administrations provinciales:	
-	2	1	2	5	1	-	1	-	2	Directes	3
-	1	3	-	4	-	2	1	-	3	Entreprises	4
-	-	-	-	-	-	-	-	-	-	Municipalités (y compris institutions)	5
2	3	2	4	12	5	6	5	5	21	Sociétés (sauf les entreprises publiques)	6
18	**32**	**13**	**26**	**89**	**10**	**38**	**34**	**84**	**166**	**Total partiel, obligations**	7
6	12	34	18	70	42	31	7	17	97	Actions ordinaires et privilégiées	8
24	**43**	**48**	**44**	**160**	**52**	**69**	**41**	**101**	**263**	**Total**	9
										Payables en devises étrangères:	
										Obligations:	
										Administration fédérale:	
-	-	-	-	-	-	-	-	-	-	Directes	10
122	226	-	-	347	-	-	-	-	-	Entreprises	11
										Administrations provinciales:	
532	533	6	246	1,118	1	320	328	-	649	Directes	12
367	-	328	312	1,006	280	33	32	-	345	Entreprises	13
-	-	-	-	-	-	-	-	-	-	Municipalités (y compris institutions)	14
50	223	61	127	471	-	65	13	144	222	Sociétés (sauf les entreprises publiques)	15
881	**981**	**395**	**685**	**2,942**	**281**	**418**	**373**	**144**	**1,216**	**Total partiel, obligations**	16
178	116	302	59	655	17	96	48	1	163	Actions ordinaires et privilégiées	17
1,059	**1,097**	**697**	**744**	**3,597**	**298**	**514**	**422**	**145**	**1,379**	**Total**	18

TABLEAU 8. Nouvelles émissions d'obligations canadiennes vendues aux non-résidents

Transactions with United States residents - Opérations avec les résidents des États-Unis								Détail	No
1983				1984					
I	II	III	IV	I	II	III	IV		
millions of dollars - millions de dollars									
-	25	25	-	-	319	-	-	Reste à livrer en début de période	1
899	1,013	383	711	610	136	408	228	Émissions de la période courante(1)	2
924	**1,038**	**408**	**711**	**610**	**455**	**408**	**228**	**Total partiel**	3
								Nouvelles émissions enregistrées au cours du trimestre déduites:	
899	1,013	383	1,361	291	136	408	228	- des émissions de la période courante	4
-	-	25	-	-	320	-	-	- des émissions de périodes antérieures	5
899	**1,013**	**408**	**711**	**291**	**456**	**408**	**228**	**Total partiel, nouvelles émissions**	6
25	25	-	-	319	-	-	-	Reste à livrer en fin de période(2)	7

(1) Comprend les émissions canadiennes vendues aux non-résidents.
(2) En raison des fluctuations des cours du change, le reste à livrer ne sera pas égal à la somme des postes ci-dessus.

TABLE 9. Transactions in Selected Canadian Short-term Money Market Instruments(1)

No.	Item	All non-residents / Tous les non-résidents										
		Transactions - Opérations										Non-resident holdings Dec. 31 1984 / Avoirs des non-résidents au 31 déc. 1984
		1983					1984					
		I	II	III	IV	Year / Année	I	II	III	IV	Year / Année	
		millions of dollars - millions de dollars										
	Government of Canada treasury bills:											
1	Sales	2,274	2,456	4,217	3,249	12,196	2,985	4,289	4,498	3,492	15,263	
2	Purchases(2)	1,910	2,313	3,887	3,089	11,199	2,642	2,934	3,909	4,263	13,748	
3	Net	+ 364	+ 143	+ 330	+ 160	+ 997	+ 342	+ 1,355	+ 589	- 771	+ 1,514	3,725
	Commercial paper:(3)											
4	Sales	431	683	574	719	2,407	697	591	738	993	3020	
5	Purchases(2)	418	533	632	648	2,232	731	513	631	908	2,784	
6	Net	+ 13	+ 150	- 58	+ 71	+ 176	- 34	+ 78	+ 107	+ 85	+ 236	588
	Finance company paper:											
7	Sales	561	844	505	336	2,245	513	502	379	471	1,866	
8	Purchases(2)	553	733	451	372	2,108	604	440	451	495	1,990	
9	Net	+ 8	+ 111	+ 54	- 36	+ 137	- 91	+ 62	- 71	- 24	- 124	251
	Other Canadian short-term paper: Other government (including government enterprises):											
10	Sales	648	572	1,248	873	3,340	1,151	856	1,405	1,089	4,501	
11	Purchases(2)	736	546	493	829	2,605	848	953	1,582	1,074	4,457	
12	Net	- 88	+ 25	+ 755	+ 44	+ 736	+ 303	- 97	- 178	+ 15	+ 44	1,761
	Banks:											
13	Sales	48	46	18	97	209	48	28	102	21	200	
14	Purchases(2)	42	50	5	38	136	115	27	67	50	259	
15	Net	+ 6	- 4	+ 13	+ 58	+ 74	- 66	+ 2	+ 35	- 29	- 59	15
	Other financial corporations:											
16	Sales	40	65	12	42	159	16	20	58	44	137	
17	Purchases(2)	40	70	40	11	161	40	17	40	69	166	
18	Net	-	- 6	- 28	+ 31	- 2	- 24	+ 3	+ 17	- 25	- 29	7
	Total, other short-term paper:											
19	Sales	736	682	1,278	1,012	3,708	1,215	904	1,564	1,154	4,838	
20	Purchases(2)	818	667	538	878	2,901	1,003	997	1,690	1,193	4,882	
21	Net	- 82	+ 15	+ 740	+ 134	+ 807	+ 213	- 93	- 126	- 39	- 44	1,784
	Total:											
22	Sales	4,001	4,665	6,574	5,316	20,557	5,410	6,287	7,179	6,109	24,986	
23	Purchases(2)	3,699	4,246	5,508	4,987	18,440	4,980	4,884	6,681	6,858	23,404	
24	**Net**	**+ 302**	**+ 419**	**+ 1,066**	**+ 328**	**+ 2,116**	**+ 430**	**+ 1,403**	**+ 499**	**- 749**	**+ 1,582**	**6,348**

(1) A more comprehensive presentation and analysis on Canada's capital movements in both long and short-term forms will be found in the publication — *Quarterly Estimates of the Canadian Balance of International Payments* (Catalogue 67-001).

(2) Including maturities.

(3) Including bankers acceptances.

TABLEAU 9. Opérations sur certains effets du commerce du marché monétaire à court terme au Canada(1)

Residents of the United States / Résidents des États-Unis												
Transactions - Opérations										Non-resident holdings Dec. 31 1984	Détail	
1983					1984							
I	II	III	IV	Year / Année	I	II	III	IV	Year / Année	Avoirs des non-résidents au 31 déc. 1984		No
millions of dollars - millions de dollars												
											Bons du trésor du Gouvernement du Canada:	
739	614	2,456	1,863	5,672	901	1,421	1,310	1,259	4,891		Ventes	1
684	568	2,239	1,805	5,297	823	655	1,356	1,812	4,646		Achats(2)	2
+ 54	+ 46	+ 217	+ 58	+ 374	+ 77	+ 766	- 46	- 553	+ 245	854	Net	3
											Effets de commerce canadiens(3):	
421	604	469	518	2,013	566	547	718	986	2,817		Ventes	4
395	530	504	433	1,862	613	424	607	899	2,543		Achats(2)	5
+ 26	+ 74	- 34	+ 85	+ 151	- 47	+ 122	+ 111	+ 87	+ 274	583	Net	6
											Effets des sociétés de financement:	
581	844	505	336	2,245	513	502	379	465	1,864		Ventes	7
547	733	450	372	2,101	604	440	451	495	1,990		Achats(2)	8
+ 34	+ 111	+ 54	- 36	+ 143	- 91	+ 62	- 71	- 26	- 125	250	Net	9
											Autre papier canadien à court terme: Autres administrations publiques (y compris les entreprises publiques):	
626	543	1,219	826	3,214	1,119	817	1,361	1,056	4,354		Ventes	10
664	522	473	779	2,438	817	919	1,544	1,036	4,316		Achats(2)	11
- 39	+ 21	+ 747	+ 47	+ 776	+ 302	- 102	- 183	+ 20	+ 38	1,738	Net	12
											Banques:	
44	44	8	82	179	48	27	102	21	199		Ventes	13
40	48	3	29	120	100	27	66	50	243		Achats(2)	14
+ 5	- 4	+ 5	+ 53	+ 59	- 51	-	+ 36	- 29	- 44	15	Net	15
											Autres sociétés de financement:	
33	64	8	41	146	15	19	57	44	135		Ventes	16
39	66	32	10	147	38	17	39	68	162		Achats(2)	17
- 6	- 2	- 24	+ 31	-	- 22	+ 2	+ 18	- 25	- 27	7	Net	18
											Total, autre papier à court terme:	
703	651	1,236	949	3,539	1,183	863	1,521	1,121	4,688		Ventes	19
743	636	508	817	2,704	954	963	1,649	1,155	4,721		Achats(2)	20
- 40	+ 15	+ 728	+ 132	+ 835	+ 228	- 99	- 128	- 34	- 33	1,760	Net	21
											Total:	
2,423	2,713	4,666	3,666	13,469	3,162	3,333	3,928	3,835	14,259		Ventes	22
2,369	2,467	3,701	3,427	11,964	2,995	2,482	4,063	4,361	13,899		Achats(2)	23
+ 55	**+ 246**	**+ 965**	**+ 239**	**+ 1,505**	**+ 168**	**+ 852**	**- 134**	**- 525**	**+ 360**	3,447	**Net**	24

(1) On trouvera une présentation et une analyse plus complète des mouvements de capitaux à long terme et à court terme du Canada dans la publication — *Estimations trimestrielles de la balance canadienne des paiements internationaux* (Catalogue 67-001).

(2) Y compris amortissement.

(3) Y compris les acceptations bancaires.

TABLE 10. Selected Capital Market Statistics

No.	Period	Stock prices / Cours des actions		Selected capital market yields / Certains rendements du marché des capitaux		
		Canada	United States / Etats-Unis	Long-term / Long terme		
		Toronto Stock Exchange Composite 300 1975 = 1000 / Indice composite 300 de la Bourse de Toronto 1975 = 1,000	Standard and Poor's Composite 500 1941-43 = 10 / Indice composite 500 de Standard and Poor's 1941-43 = 10	Canadian industrials average (1) / Moyenne des valeurs industrielles canadiennes (1)	Government of Canada average (2) / Moyenne du gouvernement du Canada (2)	United States government average (3) / Moyenne du gouvernement des Etats-Unis (3)
	1982:					
1	January	1,786.91	120.40	17.03	15.94	13.73
2	February	1,671.34	113.11	16.80	15.01	13.63
3	March	1,587.83	119.96	16.70	15.06	12.98
4	April	1,548.17	116.44	16.52	14.75	12.84
5	May	1,523.68	111.88	16.37	14.72	12.67
6	June	1,366.80	109.61	17.73	16.03	13.32
7	July	1,411.90	107.09	17.22	15.62	12.97
8	August	1,613.32	119.51	15.45	13.96	12.15
9	September	1,602.02	120.42	14.39	13.48	11.48
10	October	1,774.04	133.71	13.38	12.63	10.51
11	November	1,838.31	138.54	12.83	12.18	10.18
12	December	1,958.08	140.64	12.47	11.69	10.33
	1983:					
13	January	2,031.47	145.30	12.67	12.28	10.37
14	February	2,090.37	148.06	12.11	11.80	10.60
15	March	2,156.06	152.96	12.00	11.70	10.34
16	April	2,340.81	164.42	11.65	11.18	10.19
17	May	2,420.65	162.39	11.56	11.30	10.21
18	June	2,446.97	168.11	11.80	11.56	10.64
19	July	2,477.62	162.56	12.18	12.03	11.10
20	August	2,483.09	164.40	12.51	12.34	11.42
21	September	2,499.58	166.07	11.95	11.76	11.26
22	October	2,361.08	163.55	11.97	11.73	11.21
23	November	2,540.89	166.40	11.91	11.80	11.32
24	December	2,552.35	164.98	12.21	12.02	11.44
	1984:					
25	January	2,468.88	163.41	12.24	11.92	11.29
26	February	2,419.83	157.06	12.71	12.40	11.44
27	March	2,382.10	159.18	13.33	13.06	11.90
28	April	2,323.34	160.05	13.68	13.31	12.17
29	May	2,229.75	150.55	14.30	13.93	12.89
30	June	2,220.94	153.18	14.18	13.81	13.00
31	July	2,139.99	150.66	13.86	13.41	12.82
32	August	2,388.81	166.68	13.23	12.89	12.23
33	September	2,392.65	166.10	13.07	12.63	11.97
34	October	2,353.26	166.09	12.62	12.18	11.66
35	November	2,368.54	163.58	11.99	11.81	11.25
36	December	2,400.33	167.24	11.91	11.66	11.21

(1) Last business day. Weighted mid-term bond index based on forty bonds covering 5 to 15 year spectrum. McLeod, Young, Weir and Company Limited

(2) Mid-market closing prices for last Wednesday of direct issues due or callable in 10 years or more.

(3) Daily average for last week of issues due or callable in 10 years or more. United States Federal Reserve Bulletin.

(4) Last Wednesday.

(5) Last Wednesday. Adjusted to 365-day true yield basis from 360-day basis.

(6) Average of rates at Thursday tender following the last Wednesday.

(7) Average of rates at Monday tender nearest last Wednesday. Adjusted to 365 day true yield basis from 360-day discount basis.

(8) Expressed as annual yield. Last Wednesday.

Source: Bank of Canada except as indicated.

TABLEAU 10. Certaines statistiques du marché des capitaux

Selected capital market yields / Certains rendements du marché des capitaux					Forward premium(+) or discount(-) United-States dollar in Canada 90-days (8) / Déport(+) ou report(-) à terme du dollar États-Unis à 90 jours au Canada (8)	Période	No
Short-term / Court terme							
Finance company paper 90-days / Effets des sociétés de financement à 90 jours	Commercial paper 90-days / Effets de commerce à 90 jours	Treasury bills 90-days / Bons du trésor à 90 jours		Eurodollars (4)			
Canadian (4) / Canada (4)	United States (5) / États-Unis (5)	Canadian (6) / Canada (6)	United States (7) / États-Unis (7)				
						1982:	
14.90	14.27	14.34	14.02	14.94	0.24	Janvier	1
15.00	14.13	14.58	13.01	15.06	0.40	Février	2
16.15	15.20	14.86	13.14	15.44	0.96	Mars	3
15.50	14.49	14.98	13.05	15.00	0.79	Avril	4
15.60	13.68	15.18	11.99	14.44	1.34	Mai	5
17.05	15.22	16.33	13.18	15.89	1.32	Juin	6
15.65	12.22	15.25	11.00	13.25	2.73	Juillet	7
14.20	9.29	13.70	8.60	10.63	3.81	Août	8
13.30	10.33	12.73	8.07	11.56	1.78	Septembre	9
11.45	9.19	11.21	8.31	10.25	1.82	Octobre	10
10.95	8.76	10.72	8.22	9.63	1.32	Novembre	11
10.25	8.84	9.80	8.51	9.38	1.25	Décembre	12
						1983:	
10.05	8.52	9.58	8.34	9.38	1.21	Janvier	13
9.50	8.48	9.23	8.22	9.00	0.63	Février	14
9.30	9.27	9.17	9.00	9.63	- 0.36	Mars	15
9.30	8.60	9.12	8.44	9.06	0.26	Avril	16
9.35	8.81	9.25	8.76	9.31	0.26	Mai	17
9.30	9.44	9.17	9.44	9.81	- 0.56	Juin	18
9.35	9.63	9.24	9.48	10.06	- 0.69	Juillet	19
9.35	9.81	9.32	9.64	10.31	- 0.72	Août	20
9.30	9.22	9.24	9.05	9.56	- 0.30	Septembre	21
9.30	9.35	9.24	8.98	9.69	- 0.33	Octobre	22
9.50	9.40	9.48	9.23	9.88	- 0.33	Novembre	23
9.85	9.90	9.71	9.38	10.13	- 0.39	Décembre	24
						1984:	
9.80	9.53	9.73	9.25	9.88	0.00	Janvier	25
9.85	9.78	9.82	9.93	10.19	- 0.23	Février	26
10.60	10.39	10.53	10.03	10.75	- 0.16	Mars	27
10.75	10.59	10.59	10.02	11.00	- 0.25	Avril	28
11.50	10.99	11.29	10.22	11.81	- 0.25	Mai	29
12.10	11.63	12.11	10.16	12.19	0.06	Juin	30
12.95	11.60	12.73	10.72	11.88	0.80	Juillet	31
12.25	11.67	12.13	11.04	12.00	0.31	Août	32
12.15	11.13	12.02	10.69	11.50	0.80r	Septembre	33
11.60	9.91	11.42	9.74	10.06	1.51	Octobre	34
10.70	8.91	10.50	8.73	9.19	1.62	Novembre	35
10.00	8.33	9.84	8.02	8.81	1.39	Décembre	36

(1) Dernier jour ouvrable du mois. L'indice pondéré des obligations à moyen terme basé sur 40 obligations échéances comprises entre 5 et 15 ans. McLeod, Young, Weir and Company Limited.

(2) Prix de clôture du marché pour le dernier mercredi du mois des émissions directes venant à échéance ou remboursables dans 10 ans ou plus.

(3) Moyenne quotidienne de la semaine précédente des émissions venant à échéance ou remboursables dans 10 ans ou plus. *United States Federal Reserve Bulletin*.

(4) Dernier mercredi du mois.

(5) Dernier mercredi du mois. Ajustement sur la base d'un rendement réel de 365 jours à partir d'un escompte de 360 jours.

(6) Moyenne des offres le jeudi suivant le dernier mercredi du mois.

(7) Moyenne des offres le lundi suivant immédiatement le dernier mercredi du mois. Ajustement sur la base d'un rendement réel de 365 jours à partir d'un escompte de 360 jours.

(8) Rendement annuel. Dernier mercredi du mois.

Source: Banque du Canada, sauf indication contraire.

TABLE 11. Transactions in Outstanding Government of Canada Bonds (Direct and Enterprises) with Non-residents

No.	Period	All non-residents Tous les non-résidents			Residents of the United States Résidents des États-Unis			Residents of the United Kingdom Résidents du Royaume-Uni		
		Sales to Ventes	Purchases from Achats	Net sales(+) Ventes nettes(+)	Sales to Ventes	Purchases from Achats	Net sales(+) Ventes nettes(+)	Sales to Ventes	Purchases from Achats	Net sales(+) Ventes nettes(+)
		millions of dollars - millions de dollars								
1	1982	3,210	3,052	+ 158	347	550	- 203	644	565	+ 79
2	1983	3,042	2,643	+ 399	730	933	- 203	691	485	+ 206
3	1984	5,916	3,248	+ 2,668	1,875	1,562	+ 313	1,250	643	+ 607
	1982:									
4	I	671	301	+ 370	84	81	+ 3	119	58	+ 61
5	II	670	534	+ 136	39	111	- 72	142	149	- 7
6	III	980	1,108	- 128	99	188	- 88	182	178	+ 4
7	IV	888	1,109	- 221	125	171	- 46	201	180	+ 21
	1983:									
8	I	811	737	+ 74	116	183	- 66	170	152	+ 18
9	II	822	585	+ 237	152	174	- 23	157	91	+ 65
10	III	816	686	+ 130	301	286	+ 15	201	120	+ 80
11	IV	593	635	- 42	161	291	- 130	163	121	+ 43
	1984:									
12	I	1,006	695	+ 311	389	387	+ 2	185	111	+ 74
13	II	907	490	+ 417	284	240	+ 44	200	113	+ 87
14	III	1,643	873	+ 770	469	392	+ 77	412	181	+ 231
15	IV	2,360	1,190	+ 1,170	733	543	+ 189	543	238	+ 215
	1983:									
16	January	250	265	- 15	27	77	- 51	49	31	+ 17
17	February	234	162	+ 72	43	63	- 20	40	21	+ 19
18	March	313	302	+ 11	46	40	+ 6	68	93	- 26
19	April	226	172	+ 54	57	36	+ 21	38	31	+ 8
20	May	320	189	+ 131	52	53	- 1	49	21	+ 28
21	June	274	222	+ 51	43	86	- 43	68	38	+ 29
22	July	175	182	- 6	63	81	- 17	42	54	- 12
23	August	266	221	+ 45	100	92	+ 8	74	30	+ 45
24	September	293	276	+ 17	81	114	- 33	60	30	+ 30
25	October	199	223	- 24	68	142	- 74	48	43	+ 6
26	November	161	178	- 17	43	80	- 37	37	32	+ 5
27	December	228	231	- 3	47	68	- 21	75	43	+ 32
	1984:									
28	January	261	216	+ 45	88	124	- 36	54	38	+ 16
29	February	278	226	+ 51	114	143	- 29	69	32	+ 36
30	March	460	248	+ 212	184	120	+ 64	58	37	+ 21
31	April	220	98	+ 122	81	56	+ 25	63	15	+ 48
32	May	366	261	+ 104	86	128	- 42	68	55	+ 14
33	June	319	127	+ 192	117	55	+ 62	65	40	+ 26
34	July	528	252	+ 276	202	133	+ 68	85	21	+ 64
35	August	549	319	+ 230	176	154	+ 22	138	76	+ 62
36	September	553	291	+ 262	92	104	- 13	181	78	+ 103
37	October	803	262	+ 541	185	102	+ 83	152	63	+ 88
38	November	979	573	+ 405	425	279	+ 145	138	81	+ 58
39	December	566	347	+ 219	120	162	- 41	159	90	+ 69

Note: Quarterly totals may include amounts related to transactions not allocable to a particular month.
As figures are rounded, totals may not equal sum of component parts.

TABLEAU 11. Opérations avec des non-résidents sur des obligations (directes et entreprises) du gouvernement du Canada

Residents of Continental Europe / Résidents d'Europe continentale			Residents of Japan / Résidents du Japon			All other non-residents / Tous les autres non-résidents			Période	No
Sales to / Ventes	Purchases from / Achats	Net sales(+) / Ventes nettes(+)	Sales to / Ventes	Purchases from / Achats	Net sales(+) / Ventes nettes(+)	Sales to / Ventes	Purchases from / Achats	Net sales(+) / Ventes nettes(+)		
millions of dollars - millions de dollars										
388	238	+ 149	1,420	1,452	- 33	412	246	+ 165	1982	1
192	151	+ 41	966	657	+ 309	463	417	+ 46	1983	2
910	195	+ 714	1,173	443	+ 730	708	404	+ 304	1984	3
									1982:	
68	16	+ 52	352	118	+ 234	48	28	+ 21	I	4
112	47	+ 65	257	132	+ 125	120	95	+ 25	II	5
98	89	+ 9	472	633	- 161	129	21	+ 108	III	6
109	87	+ 23	339	569	- 230	114	103	+ 12	IV	7
									1983:	
60	50	+ 10	329	183	+ 146	136	170	- 34	I	8
46	42	+ 4	326	226	+ 100	141	51	+ 90	II	9
41	28	+ 13	186	126	+ 40	107	125	- 19	III	10
45	31	+ 14	145	122	+ 23	79	71	+ 8	IV	11
									1984:	
61	36	+ 24	215	95	+ 120	156	65	+ 91	I	12
134	26	+ 108	167	60	+ 107	122	51	+ 71	II	13
305	46	+ 259	307	145	+ 162	150	109	+ 41	III	14
410	86	+ 323	484	143	+ 340	280	179	+ 102	IV	15
									1983:	
15	9	+ 5	129	50	+ 78	31	96	- 65	Janvier	16
17	22	- 5	93	40	+ 53	42	16	+ 25	Février	17
28	19	+ 9	108	93	+ 15	63	57	+ 6	Mars	18
19	14	+ 5	85	81	+ 4	27	11	+ 16	Avril	19
19	16	+ 3	127	69	+ 58	73	30	+ 43	Mai	20
8	12	- 4	114	76	+ 38	41	11	+ 31	Juin	21
13	6	+ 7	40	37	+ 3	17	5	+ 13	Juillet	22
11	15	- 4	56	48	+ 8	25	37	- 12	Août	23
18	8	+ 10	70	41	+ 29	64	84	- 19	Septembre	24
14	9	+ 5	28	20	+ 8	41	10	+ 31	Octobre	25
13	4	+ 9	56	30	+ 26	12	31	- 19	Novembre	26
18	18	-	61	72	- 11	26	30	- 4	Décembre	27
									1984:	
16	15	+ 1	64	6	+ 58	40	34	+ 6	Janvier	28
14	11	+ 3	37	35	+ 2	43	5	+ 38	Février	29
31	11	+ 20	114	55	+ 59	73	26	+ 47	Mars	30
28	4	+ 24	25	13	+ 12	23	11	+ 12	Avril	31
57	15	+ 43	106	45	+ 61	48	18	+ 30	Mai	32
49	8	+ 41	36	2	+ 35	50	22	+ 28	Juin	33
90	9	+ 81	87	18	+ 69	65	71	- 6	Juillet	34
104	12	+ 92	106	61	+ 45	25	15	+ 9	Août	35
106	21	+ 86	114	66	+ 48	60	23	+ 37	Septembre	36
154	22	+ 132	217	57	+ 161	94	18	+ 76	Octobre	37
157	28	+ 129	147	61	+ 86	113	125	- 12	Novembre	38
94	34	+ 60	120	26	+ 94	74	36	+ 38	Décembre	39

Nota: Les totaux trimestriels peuvent comprendre des montants se rapportant à des opérations qui ne sont pas propres à un mois donné.
Les chiffres étant arrondis, les totaux peuvent ne pas être à la somme des éléments.

TABLE 12. Transactions in Outstanding Canadian Bonds with Non-residents

No.	Period	All non-residents Tous les non-résidents			Residents of the United States Résidents des États-Unis			Residents of the United Kingdom Résidents du Royaume-Uni		
		Sales to Ventes	Purchases from Achats	Net sales(+) Ventes nettes(+)	Sales to Ventes	Purchases from Achats	Net sales(+) Ventes nettes(+)	Sales to Ventes	Purchases from Achats	Net sales(+) Ventes nettes(+)
		millions of dollars - millions de dollars								
1	1982	4,624	4,742	- 117	937	1,384	- 447	944	1,094	- 150
2	1983	5,242	4,707	+ 535	1,529	1,853	- 324	1,296	1,306	- 9
3	1984	9,444	5,956	+ 3,488	2,794	2,404	+ 389	2,401	1,850	+ 550
	1982:									
4	I	909	567	+ 342	159	241	- 83	169	125	+ 44
5	II	971	867	+ 103	174	291	- 117	199	224	- 25
6	III	1,311	1,525	- 214	261	410	- 150	239	285	- 46
7	IV	1,434	1,782	- 348	343	441	- 98	337	459	- 122
	1983:									
8	I	1,230	1,239	- 8	268	412	- 143	267	345	- 78
9	II	1,463	1,232	+ 231	430	501	- 71	358	319	+ 39
10	III	1,416	1,164	+ 252	471	462	+ 9	376	340	+ 36
11	IV	1,133	1,072	+ 61	360	478	- 119	295	301	- 6
	1984:									
12	I	1,722	1,203	+ 519	655	594	+ 61	383	318	+ 65
13	II	1,644	919	+ 725	471	428	+ 43	412	277	+ 135
14	III	2,422	1,570	+ 851	688	636	+ 52	668	451	+ 217
15	IV	3,657	2,264	+ 1,392	979	746	+ 233	937	803	+ 134
	1983:									
16	January	394	438	- 45	73	168	- 95	91	94	- 3
17	February	336	295	+ 42	73	111	- 38	67	86	- 19
18	March	485	484	+ 1	121	118	+ 3	95	159	- 64
19	April	412	381	+ 31	125	132	- 7	101	110	- 9
20	May	575	366	+ 210	164	134	+ 30	128	93	+ 35
21	June	439	426	+ 13	107	177	- 70	127	115	+ 12
22	July	341	341	-	104	146	- 42	87	130	- 43
23	August	454	386	+ 67	150	164	- 14	132	96	+ 36
24	September	531	422	+ 109	152	147	+ 4	132	107	+ 25
25	October	383	400	- 16	139	206	- 67	110	124	- 14
26	November	351	342	+ 9	104	155	- 52	84	105	- 21
27	December	393	322	+ 71	115	112	+ 3	97	69	+ 29
	1984:									
28	January	535	405	+ 130	205	211	- 6	127	112	+ 15
29	February	460	383	+ 77	161	198	- 37	129	103	+ 26
30	March	719	407	+ 312	286	182	+ 103	123	98	+ 25
31	April	475	187	+ 288	129	89	+ 40	124	41	+ 83
32	May	578	401	+ 177	148	197	- 49	133	110	+ 23
33	June	578	317	+ 261	185	132	+ 53	152	123	+ 29
34	July	711	415	+ 296	249	198	+ 51	135	93	+ 42
35	August	845	581	+ 265	255	240	+ 15	246	177	+ 69
36	September	852	562	+ 289	184	197	- 14	279	175	+ 105
37	October	1,286	647	+ 639	275	179	+ 96	330	248	+ 82
38	November	1,532	1,042	+ 490	524	345	+ 180	376	366	+ 10
39	December	824	565	+ 260	174	219	- 45	226	185	+ 41

Note: Quarterly totals may include amounts related to transactions not allocable to a particular month.
As figures are rounded, totals may not equal sum of component parts.

TABLEAU 12. Opérations avec des non-résidents sur des obligations canadiennes en circulation

Residents of Continental Europe / Residents d'Europe continentale			Residents of Japan / Résidents du Japon			All other non-residents / Tous les autres non-résidents			Période	No
Sales to / Ventes	Purchases from / Achats	Net sales(+) / Ventes nettes(+)	Sales to / Ventes	Purchases from / Achats	Net sales(+) / Ventes nettes(+)	Sales to / Ventes	Purchases from / Achats	Net sales(+) / Ventes nettes(+)		
millions of dollars - millions de dollars										
755	441	+ 314	1,479	1,501	- 22	509	322	+ 188	1982	1
484	349	+ 135	1,352	713	+ 639	581	486	+ 94	1983	2
1,641	629	+ 1,011	1,767	559	+ 1,208	842	512	+ 329	1984	3
									1982:	
144	44	+ 100	374	120	+ 254	64	37	+ 27	I	4
188	80	+ 108	273	142	+ 131	137	131	+ 6	II	5
164	152	+ 13	480	647	- 167	168	31	+ 137	III	6
260	166	+ 94	353	592	- 239	140	123	+ 17	IV	7
									1983:	
154	100	+ 54	376	197	+ 179	165	184	- 19	I	8
130	101	+ 29	380	234	+ 147	165	77	+ 87	II	9
102	88	+ 14	317	137	+ 180	150	137	+ 13	III	10
98	60	+ 38	279	146	+ 134	101	87	+ 14	IV	11
									1984:	
169	100	+ 68	343	112	+ 230	172	77	+ 94	I	12
288	84	+ 204	313	67	+ 246	160	62	+ 97	II	13
447	142	+ 305	453	204	+ 250	165	138	+ 27	III	14
737	303	+ 434	658	176	+ 482	345	235	+ 110	IV	15
									1983:	
40	25	+ 15	142	50	+ 92	47	100	- 53	Janvier	16
43	34	+ 9	104	43	+ 61	50	22	+ 28	Février	17
71	41	+ 30	130	104	+ 26	68	62	+ 6	Mars	18
49	36	+ 12	101	81	+ 20	37	22	+ 15	Avril	19
53	32	+ 20	150	72	+ 78	81	35	+ 47	Mai	20
28	32	- 4	129	81	+ 49	46	21	+ 26	Juin	21
32	17	+ 16	87	37	+ 49	32	11	+ 20	Juillet	22
33	30	+ 3	99	58	+ 41	39	38	+ 1	Août	23
36	39	- 3	131	41	+ 90	79	88	- 9	Septembre	24
33	18	+ 15	54	36	+ 18	47	16	+ 32	Octobre	25
33	15	+ 18	108	30	+ 78	22	37	- 14	Novembre	26
32	27	+ 5	117	79	+ 38	32	35	- 4	Décembre	27
									1984:	
40	35	+ 5	122	11	+ 111	41	37	+ 5	Janvier	28
41	34	+ 6	76	36	+ 40	54	11	+ 42	Février	29
88	31	+ 57	145	65	+ 80	77	30	+ 47	Mars	30
79	26	+ 53	103	16	+ 87	40	15	+ 24	Avril	31
115	26	+ 89	123	47	+ 76	61	21	+ 39	Mai	32
94	32	+ 62	87	4	+ 83	59	26	+ 34	Juin	33
121	26	+ 95	136	19	+ 117	71	79	- 9	Juillet	34
152	45	+ 107	161	89	+ 71	32	30	+ 2	Août	35
170	67	+ 103	157	95	+ 61	62	29	+ 34	Septembre	36
258	105	+ 153	312	81	+ 231	110	33	+ 77	Octobre	37
287	118	+ 170	201	69	+ 132	143	145	- 1	Novembre	38
187	78	+ 109	146	26	+ 120	91	57	+ 34	Décembre	39

Nota: Les totaux trimestriels peuvent comprendre des montants se rapportant à des opérations qui ne sont pas propres à un mois donné.
Les chiffres étant arrondis, les totaux peuvent ne pas être à la somme des éléments.

TABLE 13. Transactions in Outstanding Canadian Stocks with Non-residents

No.	Period	All non-residents Tous les non-résidents			Residents of the United States Résidents des Etats-Unis			Residents of the United Kingdom Résidents du Royaume-Uni		
		Sales to Ventes	Purchases from Achats	Net sales(+) Ventes nettes(+)	Sales to Ventes	Purchases from Achats	Net sales(+) Ventes nettes(+)	Sales to Ventes	Purchases from Achats	Net sales(+) Ventes nettes(+)
		millions of dollars - millions de dollars								
1	1982	2,921	3,428	- 507	1,990	2,296	- 306	426	483	- 57
2	1983	5,044	5,306	- 262	2,886	2,927	- 41	778	931	- 153
3	1984	5,328	5,568	- 239	3,527	3,467	+ 60	814	1,027	- 213
	1982:									
4	I	602	822	- 220	392	606	- 214	93	84	+ 9
5	II	603	639	- 36	448	426	+ 22	75	86	- 11
6	III	668	952	- 284	447	658	- 212	105	148	- 43
7	IV	1,049	1,015	+ 34	704	605	- 99	154	166	- 12
	1983:									
8	I	1,267	1,369	- 103	717	758	- 41	217	233	- 16
9	II	1,284	1,300	- 16	769	697	+ 72	170	224	- 55
10	III	1,368	1,321	+ 48	765	697	+ 69	206	244	- 38
11	IV	1,125	1,316	- 191	635	776	- 140	185	229	- 45
	1984:									
12	I	1,454	1,582	- 128	872	992	- 120	233	247	- 14
13	II	1,188	1,232	- 44	836	832	+ 5	172	191	- 19
14	III	1,315	1,301	+ 14	945	795	+ 150	170	252	- 83
15	IV	1,370	1,452	- 81	874	849	+ 25	239	337	- 98
	1983:									
16	January	490	448	+ 42	305	240	+ 65	73	82	- 9
17	February	392	424	- 32	204	240	- 36	66	72	- 6
18	March	317	394	- 77	171	241	- 70	70	71	-
19	April	302	377	- 76	164	233	- 69	47	50	- 3
20	May	490	464	+ 27	311	225	+ 86	58	94	- 36
21	June	425	404	+ 21	255	215	+ 41	60	78	- 18
22	July	422	397	+ 26	235	217	+ 19	69	77	- 8
23	August	403	411	- 8	230	227	+ 3	61	65	- 4
24	September	468	455	+ 13	277	223	+ 54	66	95	- 29
25	October	354	388	- 34	205	199	+ 5	53	68	- 14
26	November	358	430	- 72	197	256	- 59	71	85	- 14
27	December	366	460	- 94	191	283	- 92	59	76	- 17
	1984:									
28	January	461	518	- 57	247	320	- 74	84	85	- 1
29	February	425	561	- 136	253	381	- 128	75	76	- 1
30	March	477	449	+ 28	287	240	+ 47	70	82	- 12
31	April	338	342	- 4	228	241	- 12	64	54	+ 10
32	May	388	419	- 31	266	286	- 20	54	56	- 2
33	June	417	430	- 13	301	270	+ 31	51	74	- 23
34	July	281	345	- 64	202	221	- 19	31	71	- 40
35	August	527	515	+ 12	397	308	+ 89	62	105	- 43
36	September	483	424	+ 59	332	256	+ 76	69	72	- 3
37	October	485	484	+ 1	313	270	+ 43	75	117	- 42
38	November	459	471	- 12	314	279	+ 35	61	95	- 35
39	December	403	479	- 76	231	289	- 58	101	123	- 22

Note: Quarterly totals may include amounts related to transactions not allocable to a particular month.
As figures are rounded, totals may not equal sum of component parts.

TABLEAU 13. Opérations avec des non-résidents sur des actions canadiennes en circulation

Residents of Continental Europe / Résidents d'Europe continentale			Residents of Japan / Résidents du Japon			All other non-residents / Tous les autres non-résidents			Période	No
Sales to / Ventes	Purchases from / Achats	Net sales(+) / Ventes nettes(+)	Sales to / Ventes	Purchases from / Achats	Net sales(+) / Ventes nettes(+)	Sales to / Ventes	Purchases from / Achats	Net sales(+) / Ventes nettes(+)		
millions of dollars - millions de dollars										
408	534	- 125	2	5	- 4	95	110	- 15	1982	1
1,136	1,182	- 46	33	15	+ 18	211	250	- 39	1983	2
820	872	- 52	7	13	- 6	159	188	- 29	1984	3
									1982:	
96	107	- 11	-	3	- 3	22	22	-	I	4
66	100	- 34	-	1	- 1	15	27	- 12	II	5
96	121	- 25	-	-	-	20	23	- 4	III	6
150	205	- 55	1	1	+ 1	39	38	+ 1	IV	7
									1983:	
274	316	- 42	8	1	+ 6	52	61	- 10	I	8
298	318	- 20	12	3	+ 9	36	57	- 21	II	9
315	309	+ 6	6	2	+ 4	76	69	+ 7	III	10
249	240	+ 10	7	8	- 1	48	63	- 15	IV	11
									1984:	
276	270	+ 6	3	7	- 4	71	67	+ 4	I	12
159	182	- 23	1	1	-	20	26	- 7	II	13
179	212	- 33	2	4	- 2	20	38	- 18	III	14
206	208	- 1	2	1	+ 1	49	57	- 8	IV	15
									1983:	
90	103	- 12	-	-	-	21	23	- 2	Janvier	16
100	90	+ 11	5	1	+ 4	17	21	- 4	Février	17
60	67	- 6	3	-	+ 2	12	15	- 3	Mars	18
77	80	- 2	4	-	+ 3	9	14	- 5	Avril	19
107	118	- 11	2	2	-	13	25	- 12	Mai	20
90	95	- 5	6	1	+ 6	14	16	- 3	Juin	21
100	87	+ 13	3	1	+ 3	15	15	- 1	Juillet	22
84	94	- 10	-	1	-	27	24	+ 3	Août	23
90	109	- 19	3	1	+ 2	32	28	+ 4	Septembre	24
78	83	- 5	3	-	+ 3	15	37	- 22	Octobre	25
70	76	- 6	2	1	+ 1	17	11	+ 6	Novembre	26
101	80	+ 21	2	7	- 5	13	14	- 1	Décembre	27
									1984:	
104	92	+ 13	-	-	-	26	20	+ 5	Janvier	28
82	72	- 9	2	2	-	34	30	+ 3	Février	29
109	107	+ 3	1	5	- 4	10	15	- 6	Mars	30
36	40	- 3	1	-	-	9	7	+ 2	Avril	31
63	68	- 5	-	-	-	5	9	- 4	Mai	32
60	75	- 15	-	1	- 1	5	10	- 5	Juin	33
42	44	- 1	-	1	- 1	5	9	- 3	Juillet	34
61	88	- 26	-	2	- 1	7	13	- 6	Août	35
74	80	- 6	1	1	-	7	15	- 8	Septembre	36
78	77	+ 1	-	-	-	19	19	- 1	Octobre	37
74	78	- 4	1	-	-	10	19	- 9	Novembre	38
53	50	+ 2	1	-	-	18	17	+ 1	Décembre	39

Nota: Les totaux trimestriels peuvent comprendre des montants se rapportant à des opérations qui ne sont pas propres à un mois donné.
Les chiffres étant arrondis, les totaux peuvent ne pas être à la somme des éléments.

TABLE 14. Transactions in Outstanding United States Stocks with Non-residents

No.	Period	All non-residents Tous les non-résidents			Residents of the United States Résidents des États-Unis			Residents of the United Kingdom Résidents du Royaume-Uni		
		Sales to Ventes	Purchases from Achats	Net sales(+) Ventes nettes(+)	Sales to Ventes	Purchases from Achats	Net sales(+) Ventes nettes(+)	Sales to Ventes	Purchases from Achats	Net sales(+) Ventes nettes(+)
		millions of dollars - millions de dollars								
1	1982	4,956	5,262	- 306	4,792	5,055	- 264	61	46	+ 15
2	1983	7,605	8,330	- 725	7,275	7,973	- 697	81	113	- 32
3	1984	9,294	9,628	- 334	8,956	9,251	- 296	76	88	- 12
	1982:									
4	I	1,016	1,005	+ 11	979	958	+ 21	11	8	+ 3
5	II	938	973	- 35	905	934	- 29	15	8	+ 7
6	III	1,188	1,224	- 35	1,147	1,168	- 21	15	13	+ 1
7	IV	1,814	2,060	- 246	1,761	1,995	- 235	21	17	+ 4
	1983:									
8	I	1,904	2,070	- 166	1,817	1,985	- 168	30	25	+ 5
9	II	2,006	2,356	- 350	1,912	2,262	- 350	25	29	- 4
10	III	1,915	1,913	+ 2	1,838	1,830	+ 8	17	23	- 6
11	IV	1,781	1,992	- 211	1,708	1,896	- 187	9	36	- 27
	1984:									
12	I	2,124	2,657	- 533	2,010	2,560	- 550	35	22	+ 13
13	II	2,484	2,142	+ 342	2,410	2,062	+ 348	17	17	- 1
14	III	2,376	2,407	- 31	2,297	2,325	- 28	15	23	- 8
15	IV	2,310	2,423	- 112	2,238	2,303	- 65	9	25	- 16
	1983:									
16	January	633	613	+ 20	607	588	+ 20	9	11	- 2
17	February	489	558	- 69	465	536	- 72	8	7	+ 1
18	March	674	743	- 69	639	706	- 67	12	7	+ 4
19	April	499	592	- 93	473	564	- 91	10	8	+ 2
20	May	707	753	- 46	675	717	- 41	4	11	- 7
21	June	700	853	- 154	665	825	- 160	10	8	+ 2
22	July	622	612	+ 10	600	592	+ 8	6	4	+ 1
23	August	554	576	- 22	535	551	- 16	4	5	- 1
24	September	634	584	+ 50	610	551	+ 59	5	13	- 8
25	October	575	593	- 17	553	556	- 2	3	8	- 5
26	November	543	541	+ 2	514	508	+ 6	3	19	- 16
27	December	567	662	- 95	547	639	- 92	3	9	- 6
	1984:									
28	January	634	707	- 72	603	688	- 84	17	4	+ 13
29	February	607	688	- 81	568	649	- 81	14	12	+ 2
30	March	602	852	- 249	557	814	- 258	9	10	- 1
31	April	857	516	+ 341	839	498	+ 340	5	3	+ 2
32	May	722	731	- 9	698	698	-	5	10	- 5
33	June	733	667	+ 67	704	637	+ 67	5	5	-
34	July	602	598	+ 4	583	580	+ 3	5	5	+ 1
35	August	870	854	+ 15	828	825	+ 3	6	8	- 2
36	September	629	615	+ 14	612	582	+ 29	3	9	- 6
37	October	704	703	+ 1	681	658	+ 23	4	6	- 3
38	November	676	723	- 47	662	698	- 36	2	11	- 9
39	December	549	567	- 18	515	520	- 4	4	8	- 3

Note: Quarterly totals may include amounts related to transactions not allocable to a particular month.
As figures are rounded, totals may not equal sum of component parts.

TABLEAU 14. Opérations avec des non-résidents sur des actions américaines en circulation

Residents of Continental Europe / Résidents d'Europe continentale			Residents of Japan / Résidents du Japon			All other non-residents / Tous les autres non-résidents			Période	No
Sales to / Ventes	Purchases from / Achats	Net sales(+) / Ventes nettes(+)	Sales to / Ventes	Purchases from / Achats	Net sales(+) / Ventes nettes(+)	Sales to / Ventes	Purchases from / Achats	Net sales(+) / Ventes nettes(+)		
millions of dollars - millions de dollars										
31	47	- 17	1	5	- 4	72	108	- 36	1982	1
106	103	+ 4	11	12	- 1	131	129	+ 2	1983	2
131	145	- 13	2	6	- 4	129	138	- 9	1984	3
									1982:	
11	14	- 3	-	3	- 3	15	21	- 6	I	4
7	8	- 2	-	-	-	11	23	- 11	II	5
5	12	- 7	-	-	-	21	30	- 9	III	6
8	13	- 5	-	1	- 1	24	34	- 10	IV	7
									1983:	
27	21	+ 6	3	2	+ 1	27	36	- 9	I	8
28	26	+ 2	6	5	-	36	34	+ 2	II	9
23	29	- 6	1	3	- 1	35	29	+ 6	III	10
28	27	+ 1	2	3	- 1	34	31	+ 3	IV	11
									1984:	
46	32	+ 14	1	-	+ 1	31	42	- 11	I	12
20	28	- 8	-	1	- 1	37	33	+ 4	II	13
35	24	+ 11	-	3	- 3	28	30	- 2	III	14
30	60	- 30	-	1	- 1	33	33	- 1	IV	15
									1983:	
9	7	+ 2	1	1	-	7	7	-	Janvier	16
5	4	+ 1	1	1	-	10	9	-	Février	17
12	9	+ 3	1	-	+ 1	10	20	- 10	Mars	18
4	6	- 2	1	4	- 3	11	9	+ 1	Avril	19
11	13	- 2	2	1	+ 2	14	11	+ 3	Mai	20
12	7	+ 5	2	-	+ 2	11	13	- 2	Juin	21
8	9	- 2	-	-	-	8	6	+ 2	Juillet	22
3	10	- 7	-	1	- 1	12	9	+ 3	Août	23
6	9	- 2	-	1	- 1	13	11	+ 2	Septembre	24
6	15	- 9	1	-	+ 1	12	13	- 2	Octobre	25
17	6	+ 11	-	2	- 1	9	6	+ 3	Novembre	26
4	4	-	-	1	-	12	9	+ 4	Décembre	27
									1984:	
5	4	+ 1	-	-	-	10	12	- 2	Janvier	28
16	15	+ 1	1	-	+ 1	8	12	- 4	Février	29
25	12	+ 13	-	-	-	12	15	- 3	Mars	30
4	5	- 1	-	-	-	10	10	-	Avril	31
5	12	- 7	-	-	-	14	10	+ 3	Mai	32
11	11	-	-	1	- 1	13	12	+ 1	Juin	33
5	5	-	-	-	-	7	7	-	Juillet	34
25	5	+ 20	-	2	- 2	11	14	- 3	Août	35
5	14	- 10	-	1	- 1	9	9	-	Septembre	36
4	27	- 24	-	-	-	15	11	+ 3	Octobre	37
4	5	- 2	-	-	-	9	8	-	Novembre	38
31	26	- 5	-	1	- 1	9	13	- 4	Décembre	39

Nota: Les totaux trimestriels peuvent comprendre des montants se rapportant à des opérations qui ne sont pas propres à un mois donné.
Les chiffres étant arrondis, les totaux peuvent ne pas être à la somme des éléments.

TABLE 15. Transactions in Outstanding Canadian and Foreign Securities with Non-residents, 1942-1984, by Area

No.	Period	All non-residents Tous les non-résidents			Residents of the United States Résidents des Etats-Unis			Residents of the United Kingdom Résidents du Royaume-Uni		
		Sales to Ventes	Purchases from Achats	Net sales(+) Ventes nettes(+)	Sales to Ventes	Purchases from Achats	Net sales(+) Ventes nettes(+)	Sales to Ventes	Purchases from Achats	Net sales(+) Ventes nettes(+)
		millions of dollars - millions de dollars								
1	1942	167	61	+ 106	165	56	+ 109	-	4	- 4
2	1943	268	96	+ 172	264	83	+ 181	-	11	- 11
3	1944	213	116	+ 97	206	93	+ 113	1	20	- 19
4	1945	386	195	+ 191	380	158	+ 222	-	33	- 33
5	1946	416	281	+ 135	405	235	+ 170	4	39	- 35
6	1947	194	212	- 18	182	193	- 11	4	13	- 9
7	1948	218	236	- 18	208	225	- 17	5	7	- 2
8	1949	233	225	+ 8	225	206	+ 19	4	16	- 12
9	1950	562	325	+ 237	543	289	+ 254	5	28	- 23
10	1951	585	575	+ 10	532	542	- 10	9	18	- 9
11	1952	510	592	- 82	448	543	- 95	25	25	-
12	1953	501	510	- 9	385	445	- 60	55	25	+ 30
13	1954	809	739	+ 70	619	613	+ 6	77	54	+ 23
14	1955	1,159	1,161	- 2	943	979	- 36	91	74	+ 17
15	1956	1,319	1,100	+ 219	992	948	+ 44	154	67	+ 87
16	1957	1,090	974	+ 116	735	780	- 45	195	106	+ 89
17	1958	871	770	+ 101	643	572	+ 71	110	101	+ 9
18	1959	1,134	965	+ 169	800	740	+ 60	134	121	+ 13
19	1960	944	909	+ 35	655	603	+ 52	103	135	- 32
20	1961	1,710	1,615	+ 95	1,395	1,192	+ 203	130	213	- 83
21	1962	1,749	1,869	- 120	1,469	1,456	+ 13	141	208	- 67
22	1963	1,088	1,179	- 91	755	777	- 22	158	220	- 62
23	1964	1,306	1,358	- 52	919	960	- 41	159	195	- 36
24	1965	1,520	1,792	- 272	1,167	1,390	- 223	142	196	- 54
25	1966	1,659	2,260	- 601	1,348	1,859	- 511	128	171	- 43
26	1967	2,625	3,052	- 427	2,253	2,595	- 342	126	211	- 85
27	1968	3,669	4,045	- 376	3,112	3,477	- 365	208	244	- 36
28	1969	3,397	3,230	+ 167	2,696	2,609	+ 87	306	278	+ 28
29	1970	2,440	2,532	- 92	1,908	1,983	- 75	227	258	- 31
30	1971	3,126	3,113	+ 13	2,473	2,322	+ 152	247	363	- 116
31	1972	3,660	3,150	+ 510	2,338	2,237	+ 101	394	383	+ 12
32	1973	3,322	3,208	+ 114	2,233	2,150	+ 83	364	402	- 38
33	1974	2,598	2,595	+ 3	1,676	1,657	+ 19	338	396	- 58
34	1975	2,980	2,632	+ 348	1,960	1,891	+ 69	439	308	+ 131
35	1976	4,146	3,604	+ 542	2,463	2,453	+ 10	446	408	+ 37
36	1977	4,077	3,758	+ 318	2,562	2,289	+ 273	594	631	- 36
37	1978	5,158	5,490	- 332	3,622	3,731	- 109	648	736	- 87
38	1979	8,907	8,385	+ 521	6,222	5,944	+ 278	933	942	- 9
39	1980	15,921	13,870	+ 2,051	11,362	10,345	+ 1,018	1,456	1,252	+ 204
40	1981	14,311	14,149	+ 162	10,307	10,977	- 670	1,272	1,204	+ 68
41	1982	13,229	14,383	- 1,154	8,299	9,520	- 1,221	1,478	1,659	- 181
42	1983	20,788	21,730	- 942	14,198	15,743	- 1,545	2,312	2,512	- 200
43	1984	35,403	33,698	+ 1,704	25,702	26,752	- 1,050	3,621	3,378	+ 243

TABLEAU 15. Opérations avec des non-résidents sur des valeurs mobilières canadiennes et étrangères en circulation, 1942-1984

Residents of Continental Europe / Résidents d'Europe continentale			Residents of Japan / Résidents du Japon			All other non-residents / Tous les autres non-résidents			Période	No
Sales to / Ventes	Purchases from / Achats	Net sales(+) / Ventes nettes(+)	Sales to / Ventes	Purchases from / Achats	Net sales(+) / Ventes nettes(+)	Sales to / Ventes	Purchases from / Achats	Net sales(+) / Ventes nettes(+)		
millions of dollars - millions de dollars										
2	1	+ 1							1942	1
4	2	+ 2							1943	2
6	3	+ 3							1944	3
6	4	+ 2							1945	4
7	7	-							1946	5
8	6	+ 2							1947	6
5	4	+ 1							1948	7
4	3	+ 1							1949	8
14	8	+ 6							1950	9
44	15	+ 29							1951	10
37	24	+ 13							1952	11
61	40	+ 21							1953	12
113	72	+ 41							1954	13
125	108	+ 17	Included with Continental Europe / Inclus avec Europe continentale						1955	14
173	85	+ 88							1956	15
160	88	+ 72							1957	16
118	97	+ 21							1958	17
200	104	+ 96							1959	18
186	171	+ 15							1960	19
185	210	- 25							1961	20
139	205	- 66							1962	21
175	182	- 7							1963	22
228	203	+ 25							1964	23
211	206	+ 5							1965	24
183	230	- 47							1966	25
246	246	-							1967	26
349	324	+ 25							1968	27
294	260	+ 34	..	..	..	101	83	+ 18	1969	28
247	240	+ 7	..	..	..	58	51	+ 7	1970	29
301	324	- 23	..	..	..	105	105	-	1971	30
638	375	+ 263	..	..	..	291	156	+ 134	1972	31
450	397	+ 53	7	5	+ 2	267	253	+ 14	1973	32
348	289	+ 59	11	11	-	224	242	- 18	1974	33
347	273	+ 74	12	21	- 9	222	138	+ 83	1975	34
636	446	+ 191	43	37	+ 6	558	260	+ 298	1976	35
446	442	+ 4	52	32	+ 20	422	364	+ 57	1977	36
508	501	+ 7	49	47	+ 2	330	475	- 146	1978	37
929	1,062	- 133	384	116	+ 268	438	321	+ 118	1979	38
1,663	1,462	+ 201	776	245	+ 532	663	566	+ 97	1980	39
1,247	1,312	- 65	867	269	+ 598	619	387	+ 231	1981	40
1,250	1,112	+ 138	1,511	1,539	- 28	691	553	+ 138	1982	41
1,859	1,722	+ 138	1,463	855	+ 607	956	898	+ 58	1983	42
2,772	1,750	+ 1,022	2,120	876	+ 1,244	1,188	944	+ 244	1984	43

TABLE 16. Transactions in Outstanding Canadian and Foreign Securities With Non-residents, 1974-1984, by Type of Issue

No.	Period	Canadian securities / Valeurs canadiennes		
		Total	Bonds / Obligations	Common and preferred stock / Actions ordinaires et privilégiées
		millions of dollars - millions de dollars		
1	1974 - Sales	1,487	391	1,096
2	Purchases	1,558	350	1,208
3	Net sales(+)	- 71	+ 41	- 112
4	1975 - Sales	1,507	630	877
5	Purchases	1,200	328	872
6	Net sales (+)	+ 307	+ 302	+ 5
7	1976 - Sales	2,265	1,142	1,123
8	Purchases	1,785	583	1,202
9	Net sales(+)	+ 480	+ 560	- 80
10	1977 - Sales	2,274	1,035	1,239
11	Purchases	2,122	791	1,334
12	Net sales(+)	+ 152	+ 243	- 91
13	1978 - Sales	2,616	860	1,756
14	Purchases	2,977	825	2,152
15	Net sales(+)	- 361	+ 35	- 396
16	1979 - Sales	5,845	1,411	4,434
17	Purchases	5,009	935	4,074
18	Net sales(+)	+ 836	+ 476	+ 360
19	1980 - Sales	10,177	2,501	7,676
20	Purchases	8,120	1,430	6,690
21	Net sales(+)	+ 2,058	+ 1,071	+ 987
22	1981 - Sales	7,601	2,672	4,929
23	Purchases	7,459	1,418	6,041
24	Net sales(+)	+ 142	+ 1,254	- 1,112
25	1982 - Sales	7,546	4,624	2,921
26	Purchases	8,170	4,742	3,428
27	Net sales(+)	- 624	- 117	- 507
28	1983 - Sales	10,286	5,242	5,044
29	Purchases	10,013	4,707	5,306
30	Net sales(+)	+ 273	+ 535	- 282
31	1984 - Sales	14,772	9,444	5,328
32	Purchases	11,523	5,956	5,568
33	Net sales(+)	+ 3,249	+ 3,488	- 239

TABLEAU 16. Opérations avec des non-résidents sur des valeurs mobilières canadiennes et étrangères en circulation, 1974-1984, par genre d'émission

Foreign securities / Valeurs étrangères					
	United States / États-Unis		Other foreign securities / Autres valeurs mobilières étrangères	Période	
Total	Bonds / Obligations	Common and preferred stock / Actions ordinaires et privilégiées			No
millions of dollars - millions de dollars					
1,111	84	916	111	1974 - Ventes	1
1,038	88	824	126	Achats	2
+73	- 4	+ 92	- 15	Ventes nettes(+)	3
1,475	114	1,263	98	1975 - Ventes	4
1,432	115	1,221	96	Achats	5
+ 43	- 1	+ 42	+ 2	Ventes nettes(+)	6
1,881	169	1,590	122	1976 - Ventes	7
1,818	156	1,559	103	Achats	8
+ 62	+ 13	+ 31	+ 19	Ventes nettes(+)	9
1,803	206	1,365	231	1977 - Ventes	10
1,636	212	1,190	234	Achats	11
+ 167	- 6	+ 175	- 3	Ventes nettes(+)	12
2,542	196	2,126	219	1978 - Ventes	13
2,513	245	2,058	210	Achats	14
+ 28	- 49	+ 68	+ 10	Ventes nettes(+)	15
3,061	148	2,805	109	1979 - Ventes	16
3,376	131	3,141	104	Achats	17
- 315	+ 17	- 336	+ 4	Ventes nettes(+)	18
5,744	382	5,259	102	1980 - Ventes	19
5,750	401	5,233	115	Achats	20
- 6	- 19	+ 26	- 13	Ventes nettes(+)	21
6,710	361	6,197	151	1981 - Ventes	22
6,690	434	6,089	167	Achats	23
+ 20	- 72	+ 108	- 16	Ventes nettes(+)	24
5,683	591	4,956	136	1982 - Ventes	25
6,214	812	5,262	140	Achats	26
- 530	- 220	- 306	- 4	Ventes nettes(+)	27
10,502	2,610	7,605	288	1983 - Ventes	28
11,718	3,072	8,330	316	Achats	29
- 1,216	- 462	- 725	- 28	Ventes nettes(+)	30
20,631	10,724	9,294	613	1984 - Ventes	31
22,175	11,822	9,628	725	Achats	32
- 1,544	- 1,098	- 334	- 112	Ventes nettes(+)	33

TABLE 17. Transactions in Outstanding Canadian Securities with Non-residents, 1974-1984, by Type of Issue

No.	Type of issue	1974	1975	1976	1977	1978	1979
		millions of dollars - millions de dollars					
	Bonds:						
	Federal government, direct:						
1	Sales to	137	335	617	429	518	983
2	Purchases from	175	89	228	262	441	447
3	Net sales(+)	- 38	+ 246	+ 389	+ 167	+ 77	+ 536
	Federal government, enterprises:						
4	Sales to	10	7	12	14	8	11
5	Purchases from	12	7	7	11	5	4
6	Net Sales(+)	- 2	-	+ 6	+ 3	+ 3	+ 8
	Provincial government, direct:						
7	Sales to	62	61	109	141	69	101
8	Purchases from	37	60	70	156	116	87
9	Net Sales(+)	+ 25	+ 1	+ 39	- 15	- 47	+ 14
	Provincial government, enterprises:						
10	Sales to	79	69	140	149	67	38
11	Purchases from	54	45	114	104	78	91
12	Net sales(+)	+ 25	+ 24	+ 26	+ 45	- 12	- 35
	Municipal (including institutions):						
13	Sales to	24	12	12	20	5	7
14	Purchases from	16	28	29	32	20	19
15	Net sales(+)	+ 8	- 16	- 18	- 12	- 15	- 12
	Corporations (excluding government enterprises):						
16	Sales to	78	146	252	281	194	253
17	Purchases from	55	99	134	225	166	287
18	Net Sales(+)	+ 23	+ 47	+ 118	+ 56	+ 29	- 34
	Total bonds:						
19	Sales to	390	630	1,142	1,035	860	1,411
20	Purchases from	349	328	583	791	825	935
21	**Net sales(+)**	**+ 41**	**+ 302**	**+ 560**	**+ 243**	**+ 35**	**+ 476**
	Common and preferred stocks:						
22	Sales to	1,096	877	1,123	1,239	1,756	4,434
23	Purchases from	1,208	872	1,202	1,331	2,152	4,074
24	Net sales(+)	- 112	+ 5	- 80	- 91	- 396	+ 360

TABLEAU 17. Opérations avec des non-résidents sur des valeurs mobilières canadiennes en circulation, 1974-1984, par genre d'émission

1980	1981	1982	1983	1984	Genre d'émission	No
millions of dollars - millions de dollars						
					Obligations:	
					Administration federale, directes:	
1,919	1,927	3,082	2,877	5,639	Ventes	1
891	772	2,898	2,442	2,950	Achats	2
+ 1,027	+ 1,155	+ 184	+ 435	+ 2,689	Ventes nettes(+)	3
					Administration fédérale, entreprises:	
17	37	127	165	277	Ventes	4
8	54	154	201	298	Achats	5
+ 10	- 17	- 27	- 36	- 21	Ventes nettes(+)	6
					Administrations provinciales, directes:	
197	167	460	589	927	Ventes	7
150	212	649	636	912	Achats	8
+ 47	- 45	- 189	- 47	+ 15	Ventes nettes(+)	9
					Administrations provinciales, entreprises:	
123	133	294	739	1,311	Ventes	10
85	93	318	526	830	Achats	11
+ 38	+ 40	- 24	+ 213	+ 481	Ventes nettes(+)	12
					Municipalités (y compris les institutions):	
4	22	51	109	107	Ventes	13
22	19	75	51	94	Achats	14
- 18	+ 3	- 23	+ 58	+ 13	Ventes nettes(+)	15
					Societes (sauf les entreprises publiques):	
242	385	609	763	1,182	Ventes	16
276	267	648	850	872	Achats	17
- 34	+ 117	- 38	- 87	+ 310	Ventes nettes(+)	18
					Total, obligations:	
2,501	2,672	4,624	5,242	9,444	Ventes	19
1,430	1,418	4,742	4,707	5,956	Achats	20
+ 1,071	**+ 1,254**	**- 117**	**+ 535**	**+ 3,488**	**Ventes nettes(+)**	21
					Actions ordinaires et privilégiées:	
7,676	4,929	2,921	5,044	5,328	Ventes	22
6,690	6,041	3,428	5,306	5,568	Achats	23
+ 987	- 1,112	- 507	- 262	- 239	Ventes nettes(+)	24

TABLE 18. Proceeds of New Issues of Canadian Securities Sold to Non-residents, 1974-1984, by Currency of Payment

No.	Type of issue	1974	1975	1976	1977	1978	1979
		millions of dollars - millions de dollars					
	Bonds payable in foreign currencies:						
	Federal government:						
1	Direct	-	-	-	-	2,308	730
2	Enterprises	-	-	236	269	540	645
	Provincial government:						
3	Direct	572	1,298	904	1,449	1,352	993
4	Enterprises	755	1,530	3,965	1,562	682	993
5	Municipal (including institutions)	196	477	743	310	118	118
6	Corporations (excluding government enterprises)	367	602	1,502	1,265	1,203	782
7	**Total**	**1,890 (1)**	**3,907 (2)**	**7,350 (3)**	**4,855 (4)**	**6,203 (5)**	**4,262 (6)**
	Bonds payable in Canadian dollars:						
	Federal government:						
8	Direct	14	37	92	249	247	285
9	Enterprises	-	9	40	207	-	88
	Provincial government:						
10	Direct	66	73	41	84	4	52
11	Enterprises	320	433	29	14	14	8
12	Municipal (including institutions)	38	64	38	66	13	60
13	Corporations (excluding government enterprises)	81	429	1,364	464	67	369
14	**Total**	**519**	**1,045**	**1,604**	**1,084**	**345**	862
	Bonds, total:						
	Federal government:						
15	Direct	14	37	92	249	2,555	1,015
16	Enterprises	-	9	276	476	540	733
	Provincial government:						
17	Direct	638	1,371	945	1,533	1,356	1,045
18	Enterprises	1,075	1,963	3,994	1,576	696	1,001
19	Municipal (including institutions)	234	541	781	376	131	178
20	Corporations (excluding government enterprises)	448	1,031	2,866	1,729	1,270	1,152
21	**Total**	**2,409**	**4,952**	**8,954**	**5,939**	**6,548**	**5,124**
22	Common and preferred stocks	14	86	81	13	125	163
23	**Total**	**2,423**	**5,038**	**9,035**	**5,952**	**6,673**	**5,287**

(1) Of which $1,703 million was payable optionally or solely in United States dollars and $187 million in other foreign currencies.
(2) Of which $3,556 million was payable optionally or solely in United States dollars and $351 million in other foreign currencies.
(3) Of which $5,500 million was payable optionally or solely in United States dollars and $1,850 million in other foreign currencies.
(4) Of which $3,545 million was payable optionally or solely in United States dollars and $1,310 million in other foreign currencies.
(5) Of which $4,622 million was payable optionally or solely in United States dollars and $1,581 million in other foreign currencies.
(6) Of which $3,407 million was payable optionally or solely in United States dollars and $855 million in other foreign currencies.
(7) Of which $3,594 million was payable optionally or solely in United States dollars and $433 million in other foreign currencies.
(8) Of which $10,480 million was payable optionally or solely in United States dollars and $1,472 million in other foreign currencies.
(9) Of which $10,676 million was payable optionally or solely in United States dollars and $2,800 million in other foreign currencies.
(10) Of which $5,842 million was payable optionally or solely in United States dollars and $1,959 million in other foreign currencies.
(11) Of which $4,238 million was payable optionally or solely in United States dollars and $2,444 million in other foreign currencies.

TABLEAU 18. Produit de la vente de nouvelles émissions de valeurs mobilières canadiennes aux non-résidents, 1974-1984, selon la devise de paiement

1980	1981	1982	1983	1984	Genre d'émission	No
millions of dollars - millions de dollars						
					Obligations payables en devises étrangères:	
					Administration fédérale:	
-	356	1,317	616	400	Directes	1
778	1,149	2,028	944	898	Entreprises	2
					Administrations provinciales:	
156	2,359	3,528	2,423	2,315	Directes	3
1,110	3,638	3,046	2,478	1,381	Entreprises	4
264	409	455	191	348	Municipalités (y compris les institutions)	5
1,719	4,041	3,102	1,149	1,341	Société (sauf les entreprises publiques)	8
4,027 (7)	**11,952 (8)**	**13,476 (9)**	**7,801 (10)**	**6,682 (11)**	**Total**	7
					Obligations payables en dollars canadiens:	
					Administration fédérale:	
374	356	542	628	731	Directes	8
85	140	75	125	192	Entreprises	9
					Administrations provinciales:	
10	349	337	285	339	Directes	10
139	122	597	132	258	Entreprises	11
-	24	229	143	428	Municipalités (y compris les institutions)	12
381	646	941	454	820	Sociétés (sauf les entreprises publiques)	13
990	**1,637**	**2,720**	**1,747**	**2,568**	**Total**	14
					Obligations, total:	
					Administration fédérale:	
375	713	1,859	1,244	1,130	Directes	15
863	1,289	2,103	1,069	1,090	Entreprises	18
					Administration provinciales:	
166	2,708	3,865	2,688	2,654	Directes	17
1,249	3,759	3,643	2,810	1,639	Entreprises	18
285	433	683	333	776	Municipalités (y compris les institutions)	19
2,100	4,687	4,043	1,603	1,961	Sociétés (sauf les entreprises publiques)	20
5,017	**13,589**	**16,196**	**9,548**	**9,250**	**Total**	21
501	478	192	1,180	413	Actions ordinaires et privilégiées	22
5,518	**14,067**	**16,388**	**10,728**	**9,663**	**Total**	23

(1) Dont $1,703 millions payables au choix ou entièrement en dollars E.-U., et $187 millions payables en autres devises étrangères.
(2) Dont $3,556 millions payables au choix ou entièrement en dollars E.-U., et $351 millions payables en autres devises étrangères.
(3) Dont $5,500 millions payables au choix ou entièrement en dollars E.-U., et $1,850 millions payables en autres devises étrangères.
(4) Dont $3,545 millions payables au choix ou entièrement en dollars E.-U., et $1,310 millions payables en autres devises étrangères.
(5) Dont $4,622 millions payables au choix ou entièrement en dollars E.-U., et $1,581 millions payables en autres devises étrangères.
(6) Dont $3,407 millions payables au choix ou entièrement en dollars E.-U., et $855 millions payables en autres devises étrangères.
(7) Dont $3,594 millions payables au choix ou entièrement en dollars E.-U., et $433 millions payables en autres devises étrangères.
(8) Dont $10,480 millions payables au choix ou entièrement en dollars E.-U., et $1,472 millions payables en autres devises étrangères.
(9) Dont $10,676 millions payables au choix ou entièrement en dollars E.-U., et $2,800 millions payables en autres devises étrangères.
(10) Dont $5,842 millions payables au choix ou entièrement en dollars E.-U., et $1,959 millions payables en autres devises étrangères.
(11) Dont $4,238 millions payables au choix ou entièrement en dollars E.-U., et $2,444 millions payables en autres devises étrangères.

TABLE 19. Transactions in Securities with Non-residents, by Area, 1982-1984

Outstanding, New Issues, Retirements

TABLEAU 19. Opérations avec des non-residents sur des valeurs mobilières, par region, 1982-1984

En circulation, nouvelle émissions, remboursements

Detail Détail	Net sales(+) or purchases(-) by Canadians Ventes nettes(+) ou achats(-) par des Canadiens									
	Total					United States États Unis				
	I	II	III	IV	Year Année	I	II	III	IV	Year Année
	millions of dollars - millions de dollars									
1982:										
Canadian securities - Valeurs mobilières canadiennes:										
Outstanding securities - Valeurs mobilières en circulation:										
Bonds - Obligations	+ 342	+ 103	- 214	- 348	- 117	- 83	- 117	- 150	- 98	- 447
Stocks - Actions	- 220	- 36	- 284	+ 34	- 507	- 214	+ 22	- 212	+ 99	- 306
New issues - Nouvelles émissions	+ 4,531	+ 4,225	+ 4,824	+ 2,808	+ 16,388	+ 1,520	+ 656	+ 1,703	+ 394	+ 4,274
Retirements - Remboursements	- 816	- 1,158	- 1,261	- 1,132	- 4,367	- 282	- 416	- 438	- 393	- 1,529
Foreign Securities - Valeurs mobilières étrangères:										
Outstanding securities - Valeurs mobilières en circulation	- 23	- 101	- 100	- 307	- 530	- 16	- 99	- 86	- 268	- 468
New issues - Nouvelles émissions	- 10	- 4	- 5	- 11	- 31	- 5	-	-	-	- 7
Retirements - Remboursements	+ 5	+ 4	+ 2	+ 7	+ 18	-	-	-	-	+ 2
Total	**+ 3,809**	**+ 3,032**	**+ 2,961**	**+ 1,051**	**+ 10,854**	**+ 920**	**+ 46**	**+ 817**	**- 266**	**+ 1,519**
1983:										
Canadian securities - Valeurs mobilières canadiennes:										
Outstanding securities - Valeurs mobilières en circulation:										
Bonds - Obligations	- 8	+ 231	+ 252	+ 61	+ 535	- 143	- 71	+ 9	- 119	- 324
Stocks - Actions	- 103	- 16	+ 48	- 191	- 262	- 41	+ 72	+ 69	- 140	- 41
New issues - Nouvelles émissions	+ 2,874	+ 2,797	+ 1,784	+ 3,272	+ 10,728	+ 1,084	+ 1,140	+ 745	+ 789	+ 3,757
Retirements - Remboursements	- 1,455	- 1,523	- 791	- 1,280	- 5,049	- 622	- 616	- 458	- 770	- 2,466
Foreign Securities - Valeurs mobilières étrangères:										
Outstanding securities - Valeurs mobilières en circulation	- 355	- 470	- 25	- 366	- 1,216	- 339	- 479	- 23	- 340	- 1,180
New issues - Nouvelles émissions	- 13	- 6	- 4	- 12	- 35	-	-	-	- 1	- 3
Retirements - Remboursements	+ 4	+ 3	+ 2	+ 43	+ 53	-	-	-	+ 38	+ 39
Total	**+ 945**	**+ 1,017**	**+ 1,266**	**+ 1,528**	**+ 4,755**	**- 61**	**+ 46**	**+ 342**	**- 543**	**- 217**
1984:										
Canadian securities - Valeurs mobilières canadiennes:										
Outstanding securities - Valeurs mobilières en circulation:										
Bonds - Obligations	+ 519	+ 725	+ 851	+ 1,392	+ 3,488	+ 61	+ 43	+ 52	+ 233	+ 389
Stocks - Actions	- 128	- 44	+ 14	- 81	- 239	- 120	+ 5	+ 150	+ 25	+ 60
New issues - Nouvelles émissions	+ 2,404	+ 2,894	+ 2,133	+ 2,233	+ 9,663	+ 350	+ 583	+ 463	+ 246	+ 1,642
Retirements - Remboursements	- 1,357	- 1,258	- 1,257	- 897	- 4,768	- 571	- 390	- 605	- 472	- 2,038
Foreign Securities - Valeurs mobilières étrangères:										
Outstanding securities - Valeurs mobilières en circulation	- 508	- 105	- 225	- 706	- 1,544	- 536	- 93	- 190	- 680	- 1,499
New issues - Nouvelles émissions	- 98	- 43	- 3	- 230	- 374	-	- 27	-	- 9	- 37
Retirements - Remboursements	+ 5	+ 3	+ 3	+ 7	+ 18	-	-	-	-	+ 2
Total	**+ 836**	**+ 2,172**	**+ 1,516**	**+ 1,718**	**+ 6,242**	**- 816**	**+ 121**	**- 130**	**- 657**	**- 1,482**

TABLE 19. Transactions in Securities with Non-residents, by Area, 1982-1984 – Continued

Outstanding, New Issues, Retirements

TABLEAU 19. Opérations avec des non-résidents sur des valeurs mobilières, par région, 1982-1984 – suite

En circulation, nouvelle émissions, remboursements

Detail Détail	Net sales(+) or purchases(-) by Canadians Ventes nettes(+) ou achats(-) par des Canadiens									
	United Kingdom Royaume-Unis					Continental Europe Europe continental				
	I	II	III	IV	Year Année	I	II	III	IV	Year Année
	millions of dollars - millions de dollars									
1982:										
Canadian securities - Valeurs mobilières canadiennes:										
Outstanding securities - Valeurs mobilières en circulation:										
Bonds - Obligations	+ 44	- 25	- 46	- 122	- 150	+ 100	+ 108	+ 12	+ 94	+ 314
Stocks - Actions	+ 9	- 11	- 43	- 12	- 57	- 11	- 34	- 25	- 55	- 125
New issues - Nouvelles émissions	+ 327	+ 118	+ 242	+ 164	+ 852	+ 2,642	+ 3,332	+ 2,533	+ 2,145	+ 10,652
Retirements - Remboursements	- 98	- 73	- 23	- 100	- 294	- 367	- 469	- 526	- 336	- 1,698
Foreign Securities - Valeurs mobilières étrangères:										
Outstanding securities - Valeurs mobilières en circulation	+ 9	+ 8	-	+ 9	+ 26	- 7	- 1	- 7	- 35	- 51
New issues - Nouvelles émissions	-	-	-	-	-	-	-	-	-	-
Retirements - Remboursements	-	-	-	-	-	-	-	-	-	+ 1
Total	**+ 291**	**+ 17**	**+ 130**	**- 61**	**+ 377**	**+ 2,357**	**+ 2,936**	**+ 1,987**	**+ 1,613**	**+ 9,093**
1983:										
Canadian securities - Valeurs mobilières canadiennes:										
Outstanding securities - Valeurs mobilières en circulation:										
Bonds - Obligations	- 78	+ 39	+ 36	- 6	- 9	+ 54	+ 29	+ 14	+ 38	+ 135
Stocks - Actions	- 16	- 55	- 38	- 45	- 153	- 42	- 20	+ 6	+ 10	- 46
New issues - Nouvelles émissions	+ 179	+ 182	+ 169	+ 200	+ 730	+ 1,554	+ 1,220	+ 704	+ 2,129	+ 5,608
Retirements - Remboursements	- 93	- 69	- 40	- 66	- 268	- 513	- 759	- 264	- 359	- 1,896
Foreign Securities - Valeurs mobilières étrangères:										
Outstanding securities - Valeurs mobilières en circulation	+ 7	- 9	- 5	- 31	- 38	- 10	+ 28	- 12	+ 18	+ 49
New issues - Nouvelles émissions	-	-	-	-	-	-	-	-	-	-
Retirements - Remboursements	-	-	-	-	-	-	-	-	-	+ 1
Total	**- 1**	**+ 88**	**+ 122**	**+ 52**	**+ 262**	**+ 1,043**	**+ 498**	**+ 472**	**+ 1,836**	**+ 3,851**
1984:										
Canadian securities - Valeurs mobilières canadiennes:										
Outstanding securities - Valeurs mobilières en circulation:										
Bonds - Obligations	+ 65	+ 135	+ 217	+ 134	+ 550	+ 68	+ 204	+ 305	+ 434	+ 1,011
Stocks - Actions	- 14	- 19	- 83	- 98	- 213	+ 6	- 23	- 33	- 1	- 52
New issues - Nouvelles émissions	+ 109	+ 255	+ 177	+ 111	+ 652	+ 1,793	+ 1,806	+ 1,267	+ 1,584	+ 6,449
Retirements - Remboursements	- 73	- 120	- 41	- 135	- 369	- 433	- 613	- 488	- 236	- 1,771
Foreign Securities - Valeurs mobilières étrangères:										
Outstanding securities - Valeurs mobilières en circulation	+ 11	- 33	- 27	- 45	- 94	+ 33	+ 12	+ 28	- 10	+ 63
New issues - Nouvelles émissions	-	- 4	-	- 113	- 116	-	- 8	-	-	- 8
Retirements - Remboursements	-	-	-	-	-	-	-	-	-	+ 1
Total	**+ 98**	**+ 214**	**+ 243**	**- 146**	**- 410**	**+ 1,467**	**+ 1,378**	**+ 1,079**	**+ 1,771**	**+ 5,695**

TABLE 19. Transactions in Securities with Non-residents, by Area, 1982-1984 – Concluded

Outstanding, New Issues, Retirements

TABLEAU 19. Opérations avec des non-résidents sur des valeurs mobilières, par région, 1982-1984 – fin

En circulation, nouvelle émissions, remboursements

Detail Détail	Net sales(+) or purchases(-) by Canadians Ventes nettes(+) ou achats(-) par des Canadiens									
	Japan Japon					All other Tous autres				
	I	II	III	IV	Year Année	I	II	III	IV	Year Année
	millions of dollars - millions de dollars									
1982:										
Canadian securities - Valeurs mobilières canadiennes:										
Outstanding securities - Valeurs mobilières en circulation:										
Bonds - Obligations	+ 254	+ 131	- 167	- 239	- 22	+ 27	+ 6	+ 137	+ 17	+ 188
Stocks - Actions	- 3	- 1	-	+ 1	- 4	-	- 12	- 4	+ 1	- 15
New issues - Nouvelles émissions	+ 17	+ 18	+ 284	+ 21	+ 339	+ 26	+ 100	+ 61	+ 84	+ 271
Retirements - Remboursements	- 19	- 3	- 21	- 31	- 74	- 50	- 198	- 252	- 271	- 772
Foreign Securities - Valeurs mobilières étrangères:										
Outstanding securities - Valeurs mobilières en circulation	- 4	-	+ 1	-	- 3	- 5	- 9	- 8	- 13	- 35
New issues - Nouvelles émissions	-	-	-	-	-	- 5	- 4	- 5	- 11	- 24
Retirements - Remboursements	-	-	-	-	-	+ 4	+ 3	+ 2	+ 6	+ 15
Total	**+ 245**	**+ 145**	**+ 97**	**- 249**	**+ 238**	**- 2**	**- 114**	**- 69**	**- 187**	**- 372**
1983:										
Canadian securities - Valeurs mobilières canadiennes:										
Outstanding securities - Valeurs mobilières en circulation:										
Bonds - Obligations	+ 179	+ 147	+ 180	+ 134	+ 639	- 19	+ 87	+ 13	+ 14	+ 94
Stocks - Actions	+ 6	+ 9	+ 4	- 1	+ 18	- 10	- 21	+ 7	- 15	- 39
New issues - Nouvelles émissions	+ 18	+ 155	+ 120	+ 60	+ 352	+ 38	+ 100	+ 48	+ 95	+ 281
Retirements - Remboursements	- 24	- 37	- 17	- 11	- 88	- 202	- 42	- 11	- 74	- 330
Foreign Securities - Valeurs mobilières étrangères:										
Outstanding securities - Valeurs mobilières en circulation	- 1	- 12	- 22	- 15	- 50	- 12	+ 1	+ 13	+ 1	+ 3
New issues - Nouvelles émissions	-	-	-	-	-	- 12	- 6	- 4	- 11	- 32
Retirements - Remboursements	-	-	-	-	-	+ 3	+ 2	+ 2	+ 5	+ 13
Total	**+ 178**	**+ 262**	**+ 265**	**+ 167**	**+ 871**	**- 214**	**+ 121**	**+ 68**	**+ 15**	**- 10**
1984:										
Canadian securities - Valeurs mobilières canadiennes:										
Outstanding securities - Valeurs mobilières en circulation:										
Bonds - Obligations	+ 230	+ 246	+ 250	+ 482	+ 1,207	+ 94	+ 97	+ 27	+ 110	+ 329
Stocks - Actions	- 4	-	- 2	+ 1	- 6	+ 4	- 7	- 18	- 8	- 29
New issues - Nouvelles émissions	+ 115	+ 168	+ 205	+ 270	+ 758	+ 37	+ 82	+ 20	+ 22	+ 161
Retirements - Remboursements	- 192	- 12	- 53	- 17	- 274	- 88	- 123	- 70	- 36	- 316
Foreign Securities - Valeurs mobilières étrangères:										
Outstanding securities - Valeurs mobilières en circulation	- 9	+ 17	- 1	+ 35	+ 42	- 6	- 8	- 34	- 7	- 56
New issues - Nouvelles émissions	-	-	-	-	-	- 98	- 4	- 3	- 108	- 213
Retirements - Remboursements	-	-	-	-	-	+ 4	+ 3	+ 2	+ 6	+ 15
Total	**+ 140**	**+ 419**	**+ 399**	**+ 771**	**+ 1,727**	**- 53**	**+ 40**	**- 76**	**- 21**	**- 109**

STATISTICS CANADA LIBRARY
BIBLIOTHEQUE STATISTIQUE CANADA
1010511888

Canada