

FOURTH CENSUS

719 623 BQHJ

OF CANADA 1901

---

VOLUME I POPULATION

---



OTTAWA

PRINTED BY S. E. DAWSON, PRINTER TO THE KING'S MOST  
EXCELLENT MAJESTY

1902



REPORT ON THE  
FOURTH CENSUS OF CANADA, 1901.

*To His Excellency, the Right Honourable Sir Gilbert John Elliot, the Earl of Minto  
G.C.M.G., &c., &c., Governor General of Canada.*

MAY IT PLEASE YOUR EXCELLENCY,—

I have the honour to lay before Your Excellency the first volume of the Report on the Fourth Census of Canada, 1901.

Respectfully submitted.

SYDNEY FISHER,  
*Minister of Agriculture.*

OTTAWA, February 26, 1902.





REPORT ON THE  
FOURTH CENSUS OF CANADA, 1901.

To the Honourable

SYDNEY FISHER,

*Minister of Agriculture.*

SIR,—I have the honour to submit herewith the first volume of the Report on the Fourth Census of Canada, 1901.

ARCHIBALD BLUE,

*Special Census Commissioner.*

THE CENSUS OFFICE,

OTTAWA, February 26, 1902.

## ERRATA

- Page 147—In the column of Total, line 45, read 43,221 instead of 43,222, and line 46 read 2,796 instead of 2,795.
- Page 152—In the column of Anglicans for district 188, Rimouski, read 55 instead of 355.
- Page 153—In the column of Lutherans for district 180, Pontiac, read 431 instead of 432.
- Page 284—In the totals of Canada, for Others of British Origin in the fourth column, read 13,421 instead of 13,415.
- Page 285—In the totals of Canada read 23,621 Russians instead of 28,612; 34,473 Half-breeds instead of 24,481; and 93,459 Indians instead of 93,460.
- Page 313—In the totals of Ontario read 4,584 Russians instead of 4,575; 4,995 Half-breeds instead of 5,003; and 19,670 Indians instead of 19,671.
- Page 399—In the last column, line 30, read 1 instead of blank.

# FOURTH CENSUS OF CANADA 1901

## INTRODUCTION

The Census of 1891 was taken with nine schedules of 216 questions, and the Census of 1901 with eleven schedules of 561 questions, as shown by the following comparative table:

No.	1891.	Q.	No.	1901.	Q.
I	Living persons.....	25	I	Living persons .....	34
II	Deaths and public institutions.....	13	II	Buildings and lands, churches and schools.....	35
III	Real estate, orchard products, nurseries, vineyards and market gardens.....	23	III	Deaths .....	15
IV	Farm products.....	30	IV	Farm land, fruits and plantations.....	37
V	Live stock, animal products, home-made fabrics, furs and farm labour.....	27	V	Field products.....	37
VI	Industrial establishments.....	23	VI	Live stock and animal products.....	26
VII	Forest products.....	22	VII	Agricultural values.....	25
VIII	Shipping and mining.....	23	VIII	Manufactures.....	67
IX	Fisheries.....	30	IX	Forest products and furs.....	51
			X	Fisheries.....	130
			XI	Mines .....	104
	Total.....	216		Total.....	561

Besides the foregoing, there were used in the Census of 1901 four special forms for obtaining records of (a) persons temporarily absent, (b) persons such as boarders and lodgers not present when the enumerator called and of whom particulars could not be given by the head of the household, (c) cheese and butter products, and (d) manufactures of clay products.

The schedule of living persons in 1891 contained inquiries which aimed to elicit for each person enumerated the place of birth of father and mother, his origin if French Canadian, and if he was unemployed during the week preceding the Census; and, if an employer, the number of hands employed during the year.

These questions do not appear in the corresponding schedule for 1901, but there are inquiries to ascertain the country or place of birth of each person, the year of immigration to Canada if born elsewhere, the year of naturalization if not a British citizen by birth, and his racial origin and nationality. There are also inquiries to ascertain for every trade, occupation and profession the time each person was employed and the amount of his earnings in the year.

Under the head of education and language, persons were asked in 1891 if they could read and write; in 1901 there are additional questions as to time at school in the year and the language spoken. English and French being official languages of the country, a special record has been taken to show if the person speaks one or both of these, and also his mother tongue if spoken. In a country peopled with so many foreign elements as Canada, it is desirable to know if they are being absorbed and unified, as may appear by their acquirement of one or other of the official languages. And as English is now in a very large degree the language of commerce throughout the world, it is also desirable to ascertain to what extent citizens of French origin are able to speak it in addition to their own.

The inquiry relating to time at school refers only to children of school age, and it is supplemented in schedule II of this Census by questions as to number of rooms, teachers and scholars in the public schools. There are also in this schedule questions supplemental to religion, as to Sunday schools and houses of worship, the object of which is to procure statistics of such institutions by religious denominations.

But schedule II of this Census has for its chief object a record of buildings and lands, and its starting point is such a description of the place of habitation of each person as will enable one to locate it on any good map or plan of the district or ascertain its place on the ground. In this way if any house has been missed or overlooked by an enumerator, or recorded more than once, or if a house has been recorded which does not exist, it is easily possible upon investigation to discover the fact; and each place of habitation is connected directly with the head of the household in the first schedule. This provision was wanting in 1891, and if improper entries were made by an enumerator detection was extremely difficult, particularly in the large cities and towns where the population is less stable than in the rural parts and where, as often happens, a man does not know even by name one-half of his neighbours living in the same block.

The provisions for recording the number of dwelling houses, institutions, stores, warehouses, factories, etc., and the extent of lands owned or leased, were nearly the same in the schedules of both censuses, but were more specialized in 1901 than in 1891.

The same observation will apply to the mortality schedules, the number of inquiries being 10 in 1891 and 15 in 1901.

In the farm schedules 75 questions were asked in 1891 and 127 in 1901. In those of the latter are included four questions relating to farm buildings, 12 to classified areas of farm land, 22 to orchard trees, vines and fruits, 37 to field crops, 26 to live stock and animal products, and 23 to values of lands, buildings, field and fruit crops and farm labour. And as no system of agricultural enumeration is satisfactory which does not take account of the areas devoted to agricultural purposes, the schedules are framed to procure as far as practicable the acreage as well as the production of every crop.

In the case of orchards and vineyards, however, extent alone may be misleading, as a growth of several years is necessary to mature them for fruitage, and therefore the inquiry extends to the number of bearing and non-bearing trees and vines.

Provision has been made for the first time in a Dominion Census for collecting figures of farm values, and it can be promised that the data obtained will present striking confirmation of the greatness of our agricultural industry and of the leading place it occupies in the development of national wealth.

In this Census no attempt has been made to collect the production of home-made fabrics and cheese, for as a result of the factory system these domestic industries have become nearly extinct.

The schedule for collecting information on the manufacturing industries is framed to suit present-day conditions, as well as to procure the quantities and values of products. It is therefore more specialized than the schedule of ten years ago, and the number of questions asked is more than trebled.

The anomaly of treating as a manufacturing establishment every room or workshop in which one or two persons are employed should not be entertained when the whole tendency of industries is towards the concentration of capital, management, skill and labour. No doubt there are reasons for desiring to know the variety and value of individual employment; but in any well conceived scheme for collecting the data of manufactures regard should be had for the idea of a factory as a modern going concern. It should have limitations, as the idea of a farm has limitations, and no one would dream of reckoning with a garden patch as a farm. Accordingly, after careful consideration, it was decided to adopt the interpretation given to the term in the statutes of those Provinces in which provision has been made for a system of inspection of factories by state officers.

The questions in the schedule relating to the fixed and working capital of establishments and the months they were in operation during the Census year, to the number and earnings of officers or managers and employees, to the aggregate working time of employees, to the cost of rent, fuel, light, power and taxes, to the quantities, kinds and values of raw materials used and articles produced, and to the class and capacity of power owned, are designed to show not alone the scope and extent of manufactures in the country, but also to furnish information which may be valuable to the legislator and instructive to the student of economics. In other words, the object is to ascertain the status of the manufacturing industries and the conditions under which their existence is maintained.

The manufacture of butter and cheese has interests separate from other industries, and the data concerning it have been collected with a special form.

The schedule of the products of the forest used in this Census has for its object the collection of quantities and values of raw materials prepared in the forest with such tools as the axe and the saw. The production of lumber, shingles, etc., comes properly under the head of manufactures.

The questions have been framed to conform closely with the forest products of the country as shown by the Trade tables of exports, and in this relation it is worth noting that with the disappearance from the older parts of the country of pine, oak, walnut

## INTRODUCTION.

and other woods valuable for the production of lumber a demand has arisen for numerous other varieties of woods for purposes which are almost endless. The pulpwood industry may be taken as the leading example of this new situation ; but there are many others, and it is probably true that woods of the Canadian forests formerly considered worthless and fit only to be burnt in the log heaps may prove to be sources of larger income to land-owners than all our past and existing wealth of pine, oak and walnut.

Ten years ago the records of the forest industry were gathered with 22 questions, and now 50 are asked.

The fisheries schedule contains 100 more questions than in 1891, and is largely based on the schedule used by the Department of Marine and Fisheries, with such additions and alterations as are required to conform with the general scheme of the Census.

The inquiries relate to the number, tonnage and value of fishing craft, the kinds, number and value of fishing materials, the number and value of curing and canning establishments, the hands employed in the industry and their earnings, and the yield and value in detail of fishery products in the Census year.

By the use of a schedule with which in its leading features the fishermen are familiar, and the employment of agents to collect the information who understand the industry and who in other relations have the confidence of the fishermen, very full details have been gathered in such a shape as to make the work of tabulation easy. In Ontario, where the administration of the fisheries is chiefly in provincial control, the services of the officer in charge there have been enlisted, and in Quebec also local officials having the overcharge of provincial fishery interests have been employed where they were available. But in the more extensive fisheries of the Atlantic and Pacific coasts, as well as in the Territories, many of the agents have been selected from officers in the Marine and Fisheries service.

In the previous Census no use was made of the returns procured with schedule IX, which aimed at little more than collecting information on the plant employed, the capital invested and earnings of the fishermen.

The schedule of mining and mineral-products is framed to procure for each mine or quarry the extent and value of mineral-bearing and non-mineral lands occupied to carry on mining operations, the number, kind and capacity of treating works and value of buildings and plant, the number of officers, miners and other employees and the salaries and wages paid to the several classes during the year, the quantity and value of ore or mineral won, the quantity treated at mines or works, and the quantity and value of the products of treated ore or mineral. These questions relate respectively to metalliferous and non-metalliferous mines and works. Quantities and spot values are required for all mineral products ; but in the case of ores and minerals subjected in treatment to a manufacturing process, as in the production of pig iron, petroleum oils, cements, plaster and salt, the details are collected by the schedule for manufactures ; and in the case of brick, tile, pottery and other clay products by a special form of fewer and simpler questions.

There are three inquiries in the special form for obtaining the record of persons temporarily absent, 29 in the one for manufactures of clay products, and 30 in the one for manufactures of butter and cheese. These, added to the inquiries contained in the regular schedules, make a total of 623, or 407 more than the number of inquiries contained in the schedules employed in taking the Census of 1891.

To take the Census of the country speedily and successfully, with inquiries on so many lines, it was deemed necessary to employ a larger force of enumerators than formerly, and therefore to reduce the area to be assigned to each one. And as the primary object of a Census is to count the people for the readjustment of representation in Parliament, the polling division with boundaries as arranged for the general elections of 1900 was taken as the unit of enumeration.

The enumeration proper was conducted with the help of 17 chief or supervising officers for the Provinces and Territories, of 351 directing and revising commissioners and assistant commissioners for the Census districts, and of 8,800 enumerators for the polling divisions, each of whom was required at the beginning and end of his service to take and subscribe an oath regarding the faithful and exact discharge of his duties.\* In the Census of 1891 there were employed 14 chief officers, 241 commissioners and 4,324 enumerators. The additional chief officers of 1901 were appointed for the unorganized Territories, being one for Keewatin, one for Athabaska and Mackenzie and one for Yukon, each of whom directed a staff of enumerators in taking the Census at trading posts and all other centres of population in those far distant and sparsely inhabited regions.

The enumeration in the field was required to be completed within thirty days from 31st March, but it was part of the duty of commissioners to revise all schedules before transmitting them to the Census Office, and this work necessarily occupied a considerable time. Yet, although the number of inquiries was nearly three times more than in 1891, the returns were made with gratifying promptness. Ten per cent of all schedules was received before the end of April, 58 per cent before the end of May, 83 per cent before the end of June, 95 per cent before the end of July, and 98 per cent before the end of August,—the remainder being chiefly returns for the unorganized Territories and the northern parts of British Columbia. But in the case of the last named region the Census had to be taken a second time, as the first schedules were lost with the foundered steamer "Islander." In 1891, one per cent of the schedules was received before the end of April, 41 per cent before the end of May, 83 per cent before the end of June, 96 per cent before the end of July, and 99 per cent before the end of August.

The following table shows, by Provinces and organized Territories, the number of districts and sub-districts into which the Dominion was divided for Census purposes in 1891 and 1901, together with the number of enumerators employed in Census work for each year :—

---

\*The forms of oaths (No. 3 and No. 6) taken by each enumerator at the commencement and close of his service are respectively as follows :—

No. 3. I———duly appointed under the Census Act, chapter 58, Revised Statutes of Canada, 1886, to be an enumerator for the taking of the Census, solemnly and sincerely swear that I will to the utmost of my skill and ability, faithfully and exactly discharge all and every my duties as such in conformity with the requirements of the said Act, and all Proclamations, Orders in Council and instructions issued in pursuance thereof. So help me, God.

No. 6. I———duly appointed under the Census Act, chapter 58, Revised Statutes of Canada, 1886, to be an enumerator for the taking of the Census in Census sub-district———in Census district No.———, do solemnly and sincerely swear to the exactness of the record, as revised and corrected, delivered into the hands of the Commissioner of the said district, which record is, to the best of my knowledge, a fair and honest statement of the facts sought for by the Census Act, and in accordance with instructions given to me. So help me, God.

Provinces and Territories.	Districts.		Sub-districts.		Enumerators.	
	1901.	1891.	1901.	1891.	1901.	1891.
Alberta .....	1	1	134	3	139	24
Assiniboia .....	2	2	188	6	186	43
British Columbia.....	5	5	35	50	276	85
Manitoba .....	7	5	94	100	574	109
New Brunswick .....	13	15	159	164	386	307
Nova Scotia.....	17	19	454	380	565	477
Ontario .....	89	88	940	796	3,759	1,887
Prince Edward Island .....	5	3	70	70	149	106
Quebec.....	65	61	1,019	903	2,592	1,272
Saskatchewan .....	1	1	68	3	64	14
Unorganized Territories. ....	1	1	43	—	110	—
Totals.....	206	201	3,204	2,475	8,800	4,324

In fixing the remuneration of enumerators it was recognized that, as the scope of investigation was much wider than in 1891, a substantial increase should be made in the rates of allowance which the Minister of Agriculture is authorized to prepare under section 24 of the Census Act, and accordingly a scale was adopted which, in the judgment of the Minister, was sufficiently liberal to enable a diligent enumerator to earn the maximum of \$3 per day which may be paid under the Act. The following table shows the scale of rates for 1901 and 1891 respectively in all the older Provinces of the Dominion :

	1901.	1891.
For each living person .....	5c.	3c.
For each death .....	5c.	3c.
For each farm .....	25c.	15c.
For each factory .....	30c.	20c.

Being an increase of 58½ per cent. But in the rural parts of those Provinces an additional allowance of \$1.50 per day was made for horse hire with the object of enabling enumerators to go over the ground and finish the work with greater ease and in shorter time. The unusual snowfall and in many localities the almost impassable state of the roads seriously interfered with the progress of the work, but there is no doubt that the allowance for horse hire was an economic provision.

In the outlying parts of Ontario and Quebec, where the population is relatively sparse and areas extensive, the rate of \$3 per day was adopted, with an allowance for travelling expenses. The same rate of remuneration was also fixed for Manitoba and the Northwest Territories, with actual expenses in the rural districts of not more than \$5 per day. In British Columbia, where wages are higher than in any other part of



the country with organized Government, the maximum allowance to enumerators was made \$8.50 per day. But wherever the per diem rate was authorized, the accounts were required to be supported by the sworn statements of the enumerators.

The addition of 275,330 to the population of Manitoba, the Northwest Territories and British Columbia, and the large extent of new ground canvassed by enumerators as shown by the increased number of sub-districts, are elements in the cost of the Census there. The two Provinces and three Territories present a total area of 744,742 square miles, and their population is less than one per square mile—being 796 per 1,000 square miles. In part the region is traversed by great mountain ranges, and in part it is a vast plain of prairie loam, and over plain and mountain the best road is often only a track or a trail. Good roads, and bridges to cross the many rivers and streams, will come as the country fills up with settlers, but in its present state the taking of a census is necessarily a difficult and costly enterprise.

The enumeration of the unorganized Territories of Keewatin, Athabaska, Mackenzie and Yukon was undertaken in this Census for the first time. For this service 110 enumerators were employed, with packers and canoe men to help in traversing the country, and wherever people were found—in mining camps, on fishing grounds, at trading posts or mission stations—a record of them by name was made in the usual way. But for greater convenience a special schedule with a limited number of inquiries was used for those Territories. The task was arduous and frequently perilous for the men who were engaged in it; but it is very gratifying to record that neither in those remote regions nor elsewhere in the wide Dominion has the taking of the Census been attended with the loss of one life.

The following extracts from the Book of Instructions to chief officers, commissioners and enumerators will make clear the general scheme of the Census, as well as that part of the work which relates to the contents of this volume.

#### INSTRUCTIONS TO OFFICERS.

1. The Fourth Census of the Dominion is required to be taken this year under the provisions of the Census Act (Revised Statutes of Canada, 1886, c. 58) so as to ascertain with the utmost possible accuracy for the various territorial divisions of the country their population and the classing or grouping of it as regards age, sex, social condition, religion, education, race, occupation and otherwise, and whatever other matters are specified in the forms and instructions to be issued and used as provided in the Act.

2. The Act does not specify the plan of the Census concerning details of information, forms to be used, procedure to be followed, or the dates with reference to which the Census is to be taken; but it provides that they are to be such as the Governor in Council shall by Proclamation direct.

3. The details of information and forms to be used for the Fourth Census are as indicated in the eleven schedules contained in the Proclamation of the Governor in Council made 8th January inst., and published on the 15th in an Extra of *The Canada Gazette*, and according to instructions and forms to be issued by the Minister of Agriculture for the working thereof.

The Proclamation also directs and provides:

"1. That the population to be recorded shall be the population in existence on the 31st day of March, A. D. 1901, and that other information to be gathered shall also have reference to the same date, unless otherwise determined by Our Minister of Agriculture for Canada as regards information under schedules 8, 9, 10 and 11. That the procedure to be followed for obtaining the enumeration of the population shall be in accordance with the system known by the name of the *de jure* system.

"2. That the division of the country into census districts and sub-districts shall correspond respectively as nearly as may be with existing electoral divisions and sub-divisions, and that except as may be otherwise directed by Our Minister of Agriculture the units of enumeration for census purposes shall be the polling sub-division areas of the several electoral divisions adopted for the recent Parliamentary elections; but that in territories not so defined or situated as to admit of adhering to circumscriptions already established, special divisions and sub-divisions shall be formed for census purposes by authority of Our Minister of Agriculture.

"3. That the sub-districts of a census district shall ordinarily consist of townships, parishes, cities, towns and incorporated villages.

"4. That the census officers provided for in section 8 of The Census Act shall comprise four for each of the Provinces of Ontario and Quebec and one for each of the other Provinces and the Northwest Territories, whose duty shall be to instruct census commissioners in the method and work of the census.

"5. That there shall be a census commissioner for each census district, or two commissioners if the district is extensive or has a large bi-lingual population or comprises more than one county municipality, and one enumerator for each polling sub-division or for a group of polling sub-divisions when Our Minister of Agriculture in special cases so directs; and the duties of such officers and the period of time within which their returns and reports must be completed and made shall be as provided in the Act and according to the regulations and instructions authorized by the Act, or as in special cases Our Minister of Agriculture may direct.

"6. That as in the registration of diseases or causes of death the Bertillon nomenclature is already in use in the Provinces of Ontario and Quebec and in the Republic of Mexico, and has been endorsed for adoption on January 1, A.D. 1901, for a period of ten years by the delegates of eighteen countries to the International Commission which met at Paris during the year 1900 to deal with the subject (including the delegate of the United States), and as uniformity of statistics is essential in making comparative studies of mortality, it is advisable to follow the Bertillon or International nomenclature in taking the census of Mortality (schedule 3); and that, to ensure as complete a record of diseases or causes of death as possible, it is further advisable to obtain the co-operation of provincial or other local offices of Vital Statistics where such offices have been organized, under arrangements and terms to be sanctioned by Our Minister of Agriculture.

"7. That at the discretion of Our Minister of Agriculture, and subject to such limitations of territory and of industries as he may determine, the census of Manufactures (schedule 8) and the census of products of the Forest (schedule 9) may be entrusted to one or more special agents in each Province; the census of Fisheries (schedule 10), subject to limitations of territory, to one or more special agents, or to the Department of Marine and Fisheries, or, in the case of any Province which has assumed administration of the fisheries under the decision of the Privy Council, to the provincial officer charged with such administration; and the census of Mines and Minerals (schedule 11), subject to such limitations of territory and of classes or kinds of mineral products as Our Minister of Agriculture shall determine, to the regular enumerators, to special agents, or to the Geological Survey, as may in each case be deemed most advantageous and expedient."

4. The date selected for recording the population is the same as the date fixed by the Imperial Parliament for taking the census of Great Britain, being Sunday the 31st day of March. The decisive hour of reckoning is made 12 o'clock or midnight on the night of 31st March to 1st April, so that every one born before that hour and every one dying after it are to be counted in the population.

5. In providing that the census of the people is to be taken by the *de jure* system, the proclamation does not give a meaning to that term. Neither does the Census Act, nor any other statute. It must be determined largely by usage, and therefore the practice of former censuses in Canada should be followed with reasonable closeness. In the case of a great majority of the people, their home or usual place of abode is the place where they should be counted; but particular directions are given in dealing with schedule No. 1.

6. Census districts are required to conform as nearly as may be with the districts for the representation of the people in the House of Commons at Ottawa, and census sub-districts to the cities, towns, incorporated villages, townships and parishes which constitute an electoral district. But in order that the census work may be speedily and well done, polling sub-division areas are to be the units of enumeration as a rule. Where they are of small extent, or where the inhabitants are few, two or more polling sub-divisions may be assigned to one enumerator.

7. The Census Act provides for three classes of officers for the outside service. The first class are chief officers representing the Provinces and Territories of the Dominion, who will receive instructions at the Census Office in Ottawa in the method and work of the census, and will in turn give instructions to the commissioners. The second class are the commissioners, who will have direction of the work in the several census districts for which they have been appointed. They are required to instruct enumerators in the details of recording the census as required in the schedules, to revise the work when it is done, and to transmit all papers to the Census Office, with which they will conduct all necessary correspondence. The third class are the enumerators, to whom will be entrusted the actual work of the census, and upon whose judgment, discretion and intelligence the completeness and accuracy of it will to a very large degree depend. The census must be taken and all the returns made to the office in Ottawa within a time to be fixed in the special instructions to each commissioner; and unless otherwise provided in the instructions, every enumerator shall begin his work on Monday the 1st day of April, and he shall continue it day by day (except Sundays) until the canvass of his area is completed.

8. In taking the census of Mortality, the causes of death will be entered according to the Bertillon or International nomenclature (or names of diseases), printed on the back of Specimen schedule No. 3. Experience proves that except under an organized system of daily or weekly registration it is extremely difficult to get full returns of mortality extending over a period of twelve months, and therefore it has been decided to supply commissioners with lists obtained from provincial or municipal registration offices where

these exist, for the use of enumerators. These lists are for the first nine months of the census year, beginning with April and ending with December, 1900.

9. In the enumeration of inmates of asylums, hospitals, penitentiaries and educational or other institutions, as well as of Treaty Indians, and in canvassing for statistics of manufactures, forest products, fisheries and minerals, it will generally be found advantageous to employ officials and other agents in place of the regular enumerators. In every such case the commissioner for the district will be notified, and he will be required to withdraw the schedules dealing with the particular subjects from the regular enumerators and to inform them accordingly.

10. The commissioners of census districts will be supplied from the Census Office at Ottawa with schedules, instructions and all other printed matter necessary for the taking of the census, to be distributed to enumerators when these are called together to receive directions for their work.

11. A set of papers sufficient for the requirements of each enumerator, according to the extent and population of the territory assigned to him, will be put in a portfolio furnished for the purpose of keeping them in a safe and cleanly state throughout the progress of his work. It may frequently happen in localities that some of the schedules are not required at all, or only in very limited quantity, and it will be the duty of the commissioner in consultation with each enumerator to ascertain the kinds of schedules and the number of sheets of each that may be wanted. In villages and towns, for instance, a fewer number of schedules 4, 5, 6 and 7 will be required than of schedules 1 and 2, while in rural parts a comparatively fewer number of schedule 8 (Manufactures) will be required than in villages and towns. In the case of schedule 3 (Mortality) an estimate of the number of sheets required may be made on the basis of 20 deaths in the year to each 1,000 of the population.

12. Care will be exercised by commissioners to so direct the enumerators that they will fully and clearly understand every detail of their duties,—(1) as regards the portion of country or unit of enumeration each one is to canvass, (2) as to the entries to be made in the several schedules, and (3) as to making returns to the commissioners of all schedules and papers when the canvass of the portion of country assigned to each enumerator is finished.

13. One of the special duties of commissioners is to ascertain and define by written description for the guidance of each enumerator the boundaries of the territory allotted to him, so that no part of the census district may be missed, or be taken by more than one enumerator.

14. The work of taking the census should begin at some well established starting point, whether it is in a township or parish, or in a city, town or village, and should be carried on continuously and regularly, whether it be one or more polling sub-divisions or a tract of larger extent.

15. In a township, parish or other country district, where the houses are scattered, it is advisable to start on a road or highway at the border line of the district and visit in succession every occupied house until the other side of the district is reached, when the next road may be taken in the same way, and so on until the whole area assigned to the enumerator is covered, taking care to finish the census of one farm or lot before proceeding to the next.

16. If an unincorporated village is included in the enumerator's district he should take the census of it separately from the rural portion proper, but on the same schedule. A short line drawn across the left hand margin above the number of the first family and another line below the number of the last family of the village as entered on the schedule, will be a sufficient mark of separation. But if the village have a distinct name it should be written along the left hand margin of the schedule, between the upper and lower lines. This separation will facilitate the tabulation of agricultural statistics, and it may have value as a record for historical use in tracing the origin and rise of future towns in the country. The census of unincorporated villages, however, will be included as heretofore with the statistics of rural sections.

17. In cities, towns and incorporated villages, where the land is usually laid out in blocks or squares bounded on four sides by streets, the enumerator should start at one corner of the block and proceed around and through it, entering every occupied house or building in regular order and collecting all the information called for in the schedules before proceeding to the next block or square, and should so continue until the whole of his census district is finished.

18. If the enumerator's district is partly in an incorporated town or village and partly in the country, he should take the two portions separately as described above in No. 16, and distinguish the portions so carefully that no mistake of mixing rural and urban statistics can be made in the tabulation work of the Census Office at Ottawa.

19. Where grain, fruit and root crops are grown, and domestic animals are kept, and ornamental or other trees are planted, in cities, towns and villages, the statistics of them (including values) should be

taken as carefully as the statistics of crops and animals on farms; as also the area of land occupied and the number of barns and other buildings in use by the head of each family or household, or by any member of it.

20. The head of every family or household (or whoever gives the information for it) should be asked particulars concerning all the schedules, unless any one of them has been withdrawn from the enumerator, in order that full and complete particulars may be gathered covering the whole scope of the census for every part of the country.

21. If the schedules have been withdrawn, it will still be the duty of the regular enumerator of a district to make inquiry and report the institution or industry and the name and address of its owner, manager, agent or officer in charge to the census commissioner of his electoral district, who will at once forward the particulars of the information to the Census Office at Ottawa for the use of the special agent who may be appointed to take the census of such institution or industry.

22. Every commissioner, enumerator or other person employed in the execution of the Census Act must take and subscribe an oath binding him to the faithful and exact discharge of his duties under the provisions of the Act, and in all respects as required by the forms and instructions issued by the Minister of Agriculture; and every such person who makes wilful default in any matter required of him by the Act or the instructions, or who wilfully makes a false declaration touching any such matter, is guilty of a misdemeanour.

23. Every officer or other person employed in any capacity on census work is required to keep inviolate the secrecy of the information gathered by the enumerators and entered on the schedules or forms. An enumerator is not permitted to show his schedules to any other person, nor to make or keep a copy of them, nor to answer any question respecting their contents, directly or indirectly; and the same obligation of secrecy is imposed upon commissioners and other officers or employees of the outside service, as well as upon every officer, clerk or other employee of the Census Office at Ottawa. The facts and statistics of the census may not be used except for statistical compilations, and positive assurance should be given on this point if a fear is entertained by any person that they may be used for taxation or any other object.

24. No result of the enumeration may be given to the public in advance of the printed bulletins or reports, except by the head officer of the census acting under the authority and direction of the Minister of Agriculture.

25. It is not permitted to a commissioner, enumerator or other employee of the census to engage a substitute or farm out his work to another. The position to which he is appointed must be filled by himself, and its duties must be performed by himself. Prompt and expeditious service is required from the time that the work is commenced until it is finished.

26. It is the duty of an enumerator on entering a house to act with civility, to state his business in a few words, to ask the necessary questions, to make the proper entries, and to leave the premises as soon as his business has been transacted. His conduct must be judicious, and it is only when persons refuse to answer questions or to give the required information that legal proceedings may be taken against them.

27. Unless otherwise specified in the detailed instructions, the census year shall be the year beginning April 1, 1900, and ending March 31, 1901, for all questions and subjects under schedules 1, 2, 3, 4, 5, 6 and 7, and the year beginning January 1 and ending December 31, 1900, for all questions and subjects under schedules 8, 9, 10 and 11.

28. Unless otherwise instructed for particular localities, enumerators are required to begin the canvass of their respective districts on Monday the first day of April, and to prosecute it continuously from day to day, except Sundays, until the work is completed.

29. The day's work of census officers, commissioners, enumerators and other employees for the taking of the census will consist of eight hours of proved effective service, and all overtime work will be allowed as part of a day at the same rate of remuneration as is provided for a day's work. Ten hours of proved effective service will count as one day and one-quarter, and twelve hours as one day and one-half.

30. The Census Act published with these instructions (pp. 32-37) should be referred to for other duties of census officers of the several classes, especially as provided in sections 11 and 12 of the Act; and also for the authority under which they may proceed to collect every particular of information called for in the schedules, as provided in 16, 17, 18, 19 and other sections of the Act.

#### INSTRUCTIONS RELATING TO ALL SCHEDULES.

31. The commissioner will fill the blanks in the heading of each schedule with the name of the Province or Territory, the name of the electoral district, the number of the polling sub-division or other

unit of enumeration, and the name of the city, town, village, township or parish in which the polling sub-division or unit of enumeration is situated, according as the blanks in each schedule heading requires; and he will furnish each enumerator with a written or printed copy of the boundaries of the area assigned to him, whether a polling sub-division or an area of greater or less extent.

32. The enumerator will study with great care the written description of the boundaries of the territory assigned to him (as provided in Instructions 13 and 31), so that he may have a thorough knowledge of it. He should make himself acquainted not only with the precise boundaries of his territory, but with every portion of it which may be rural or urban, so that farm lands may be distinctly separated from towns, villages and hamlets or parts of such centres of population. He should be careful to set at rest any doubt that may arise as to boundaries between his own and adjoining enumeration territories in order to assure himself that no single house or portion of land is omitted from the enumeration and that none is included which belongs to the territory of another enumerator.

33. In some sparsely settled regions several townships or parishes may be grouped to form one polling sub-division or unit of enumeration assigned to one enumerator, and where this occurs the name of each township or parish should be entered in the blank line. But in every such case the name of each township or parish should also be written by the enumerator on the left hand margin of the sheet, as required in No. 16 of these Instructions, in order that the census of each may be kept separate and distinct.

34. Where two or more townships or parishes are united to form one municipality the same instruction should be followed, for the purpose of future reference and comparison when each one of such townships or parishes may become organized as a distinct municipality.

35. The number of each page will be entered consecutively on the sheets in the blanks left for it in the headings, and when a page is filled the enumerator will sign his name in the blank left for it in the heading. He should also enter after the word "Enumerator" the day or days on which the sheet was filled, thus: April 2, or April 3-5, or as the case may be.

36. The enumerator is required to make all entries on the schedules in ink of good quality, and every name, word, figure or mark should be clear and legible. If a schedule cannot be read, or if the entries are made with a poor quality of ink, or in pencil, or if they are blurred or blotted, the work of the enumerator may be wholly wasted. The census is intended to be a permanent record, and its schedules will be stored in the Archives of the Dominion.

37. Every sheet of the schedules and other special forms, whether filled or not and whether spoiled or not, must be returned by the enumerator to the commissioner, and by the commissioner to the Census Office at Ottawa.

38. Census commissioners and enumerators should read all Instructions in the light of the Specimen schedules 1, 2 and 3, which are supplied to illustrate clearly the sense in which every schedule of the series is required to be filled. If there is any doubt in the mind of the enumerator on any point, either before or after the work of the census has commenced, he should communicate at once with the commissioner of his census district; and if there is any uncertainty in the mind of the commissioner he should apply either to the Census officer who has instructed him, or to the chief officer of the Census at Ottawa.

#### INSTRUCTIONS FOR SCHEDULE NO. 1.

40. Schedule No. 1 is framed with the object of enumerating the population of the country by name. Every person whose habitual home or place of abode is in an enumerator's district in any part of the Dominion is to be entered on the schedule by name, irrespective of age, sex or condition—the head of the family or household to be taken first and the other members in regular order.

41. In columns 1 and 2 the dwelling house and the family or household will be numbered in the order of visitation, and as in the same house there may be one or more families or households the numbering under the two heads of the schedule will not necessarily correspond. As defined in the Census Act, the term "house" includes ships, vessels, dwellings or places of abode of any kind. Any structure which provides shelter for a human being is a house, and if it has only one entrance it counts only as one dwelling house, no matter how many families it may shelter; but if there are two front or principal doors leading into separate parts, the structure will be counted as two houses.

42. The population is grouped for census purposes under the heads of families, households and institutions. In the restricted sense of the term, a family consists of parents and sons and daughters united in a living and housekeeping community; but in the larger sense it may include other relatives and servants. A household may include all persons in a housekeeping community, whether related by ties of blood or not, but usually with one of their number occupying the position of head. But single persons living alone.

who have a special dwelling and carry on their own housekeeping, are also to be regarded as households. Other persons living alone, as persons who rent rooms and only sleep in the house, will be included in the list of those households which carry on housekeeping for them, although they may take meals elsewhere. An institution household includes such establishments as hospitals, asylums, poor houses, prisons, penitentiaries, schools of learning, barracks, etc., whose inmates, if they have no home or domicile elsewhere outside of the institution, are to be entered under the name of the institution. The attendants, cooks, etc., of an institution are not to be counted with the guests or inmates, but with the household of the head of the institution, or with their own or other household of which they form a part.

43. The heads of families, households and institutions are required to furnish the enumerator with all particulars regarding every person in the family, household or institution, as called for in the schedules.

44. In making the entries of the names of all persons in a family or household in column 3, there will be no doubt as regards a very large majority of the population. Their homes are fixed and known. But in every case where members of a family or household are temporarily absent from their home or usual place of abode, their names and records should be dealt with so as to conform as nearly as may be with the general conception of a *de jure* system of enumeration. The christian name and surname of each person should be entered in this column in full, but if the person have a middle name it will only be necessary to write the initial of it.

47. The races of men will be designated by the use of "w" for white, "r" for red, "b" for black and "y" for yellow. The whites are, of course, the Caucasian race, the reds are the American Indian, the blacks are the African or negro, and the yellows are the Mongolian (Japanese and Chinese). But only pure whites will be classed as whites; the children begotten of marriages between whites and any one of the other races will be classed as red, black or yellow, as the case may be, irrespective of the degree of colour.

48. In column 6 the head of each family or household will be entered as such, and all others according to the relationship—as wife, son, daughter, servant, boarder, lodger, partner, etc. The persons in an institution may be described as officer, inmate, patient, prisoner, pupil, etc.

49. Under column 7 the description will be given by the use of the initial letter of "s" for single, "m" for married, "w" for widowed and "d" for divorced. Persons separated as to bed and board will be described as married.

51. In describing the country or place of birth it will suffice in the case of all persons born out of Canada to give the name of the country, as England, France, Germany or the United States, without giving the names of smaller sub-divisions. If born in Canada, the name of the Province or Territory should be given, as it will serve to indicate the tendency towards migration. In all cases, too, it is important to know whether the person is country born or town born, which will be denoted by the addition of the letter "r" for rural or the letter "u" for urban, as the case may be. Thus, a person born in a town in Nova Scotia will be described in column 11 as "N.S. u," or if born on a farm in Quebec as "Q. r."

52. If the person is foreign born the year of immigration to Canada will be entered in column 12; and if born in some other country than the United Kingdom or any of its colonies or dependencies, the year in which the person has been naturalized and has acquired rights of citizenship should be entered in column 13. If the person has applied for papers, but has not yet reached the full status of citizenship, the fact should be indicated by writing in the column the letters "pa."

53. Among whites the racial or tribal origin is traced through the father, as in English, Scotch, Irish, Welsh, French, German, Italian, Scandinavian, etc. Care must be taken, however, not to apply the terms "American" or "Canadian" in a racial sense, as there are no races of men so called. "Japanese," "Chinese" and "negro" are proper racial terms; but in the case of Indians the names of their tribes should be given, as "Chippewa," "Cree," etc. Persons of mixed white and red blood—commonly known as "breeds"—will be described by addition of the initial letters "f.b." for French breed, "e.b." for English breed, "s.b." for Scotch breed and "i.b." for Irish breed. For example: "Cree f.b." denotes that the person is racially a mixture of Cree and French; and "Chippewa s.b." denotes that the person is Chippewa and Scotch. Other mixtures of Indians besides the four above specified are rare, and may be described by the letters "o.b." for other breed. If several races are combined with the red, such as English and Scotch, Irish and French, or any others, they should also be described by the initials "o.b." A person whose father is English, but whose mother is Scotch, Irish, French, or any other race, will be ranked as English, and so with any others—the line of descent being traced through the father in the white races.

54. Nationality is a term of more or less conventional meaning. But as it applies by right of established usage to the citizens of Canada—the expression 'new nationality' was in this sense introduced

in the speech with which the Governor General opened the first Canadian Parliament—it is proper to use Canadian in column 15 as descriptive of every person whose home is in the country and who has acquired rights of citizenship in it. A person who was born in the United States, or France, or Germany or other foreign country, but whose home is in Canada and who is a naturalized citizen, should be entered as a Canadian; so also should a person born in the United Kingdom or any of its colonies, whose residence in Canada is not merely temporary. An alien person will be classified by nationality according to the country of his birth, or the country to which he professes to owe allegiance.

55. The religion of each person will be entered according as he or she professes, specifying the church or denomination to which the person belongs or adheres, or which he or she favours. If the sons or daughters belong, or adhere to, or favour another church or denomination than that of their parents, or of either of them, the proper entry should be made; but except in such cases they should be classed with their parents. The classification of the people by their religious faith must not ignore any church, or denomination, or form of belief, saving in the case of a church or denomination whose identity has been lost by union or otherwise. There is no State Church in Canada, and if a person is not a member of or does not adhere to or favour any one church or denomination he must not be classed with one or another. If he is an agnostic, or a non-believer, or a pagan, or a reincarnationist, or whatever his relationship to religion may be, he should be so classed.

56. In columns 17 to 21 inclusive the enumerator will enter the profession, occupation, trade or means of living of each person, and indicate the positions they occupy as persons living on their own means, as employers, as employees, or as working on their own account.

57. The chief or principal calling is the only one to be recorded; that is to say, the one on which the condition of life chiefly rests and from which the gains, earnings or income are chiefly obtained.

58. Expressions such as "manufacturer," "merchant" and "labourer" are inadequate; the particular branch of industry, or trade, or profession or other calling in which the person enumerated is engaged should be given. Workingmen and day labourers should always state the kind of work or business branch in which they are usually employed, as farm labourer. If the person is a labourer in a mill, factory or workshop, specify the works in addition to the term labourer, thus, "labourer (brick works)." If he is a skilled workman, specify besides the general name of the industry in which he is employed, the particular branch of it in which he is engaged and the material in which he works, as "brass-founder," "cotton spinner," "gold-miner." If the person has retired from his gainful calling or occupation, it will be indicated by adding the letter "r" to the description.

59. For persons who do not carry on any remunerative calling and live on their own means, as from incomes, superannuations, annuities, pensions, &c.; for persons who are employers, as mill-owners, large farmers, &c., whose work is done by others for which salaries or wages are paid; for employees who work for salaries or wages; and for persons employed in gainful occupation, doing their own work, the proper entries will be made in columns 18, 19, 20 and 21 respectively. An affirmative answer will be indicated by the down stroke ( | ) and the negative answer by the dash ( — ) in the proper column.

60. If married women, other female dependents or children carry on a gainful or wage-earning occupation in any capacity, the kind of occupation will be given, and they will be classed as employers or employees as the case may be; but if they are only carrying on domestic affairs in a household without wages they are not to be classed as having any occupation. A person doing piece-work at home will be entered according to the occupation, whether employed under contract or agreement with a manufacturer or other employer of labour, or as a helper to the person so employed.

61. The rank in principal calling or occupation is to be clearly given, so that it can be exactly recognized whether the enumerated person is (1) an independent business manager; or (2) belongs to the business office (as manager, inspector, confidential clerk, book-keeper, clerk of works, cashier, treasurer, foreman or other working official; or (3) stands in some working relation (such as journeyman, assistant, apprentice, factory operative, workman, waiter, shopman, salesman, day labourer, navvy, coachman, drayman, stableman, handyman, cook, maid, housemaid, female servant, farm labourer, farmer's son, &c. —the position or office of the enumerated person being always given in connection with the business, occupation or profession.

62. Entries under the heading of Wage Earners will be made under columns 22 to 27 inclusive, for each person named in column 3 who is employed in any industrial or other occupation and is paid salary, wages or other money allowance for his or her service, and whether employed by piece-work or by time (hour, day, week, &c.), at home, in a factory, or elsewhere.

63. Columns 22, 23 and 24 refer particularly to employees in factory work, and the additional letters "f" and "h" will be used to denote whether the place of employment is the factory or the home, or both.

The downstroke “( f” denotes that the person is working at his trade in the factory; “( ) h” will denote that he is working at home; and “( ) f h” will denote that during the census year he has been working part of the time in the factory and part of it at home. The entries in columns 23 and 24 will show how much of the year, as expressed in months, he has been employed at his trade in the factory and at home respectively.

64. In column 25 will be entered the number of months that the person has been employed otherwise than at his regular trade in the factory or at home; or, if not a tradesman, at whatever his occupation may be, if it is a wage-earning one. For census purposes the terms salary and wages have a common meaning, being the amount or sum of money which one person employed by another receives for his service, whether the work done be professional, literary or handicraft.

65. Columns 28 to 33 relate to the education and language of each person named in the schedule, of the age of five years and over. Column 28 refers of course to persons of school age, being those over five and under twenty-one years. If the person has attended school during the census year the time will be indicated by the number of months, and if he or she has not attended school during the year it will be indicated by a horizontal dash (—).

66. Columns 29, 30, 31 and 32 will be answered by the figure 1 for “Yes” and by a dash (—) for “No,” as the fact may be; and account is not to be taken of the degree of proficiency as regards any one of the questions. English and French were made official languages by section 133 of the British North America Act, 1867, and therefore special provision is made in the schedule for a record of all persons five years of age and over who speak one or other of these languages. But the same person may speak both languages, and in every such case the answer (1) “Yes” should be entered in both columns.

67. Mother tongue is one’s native language, the language of his race; but not necessarily the language in which he thinks, or which he speaks most fluently, or uses chiefly in conversation. Whatever it may be, whether English, French, Gaelic, Irish, German, Swedish, Russian or any other, it should be entered by name in column 33 if the person speaks the language, but not otherwise.

68. Infirmities are recorded under the heads of the three classes, (a) Deaf and Dumb, (b) Blind, and (c) Unsound Mind. It is not necessary that the degree of infirmity should be absolute or total, but that it should be so sufficiently marked in any one of the classes as to have reached the stage of incapacity. If the infirmity is congenital (that is to say, if it is born with one), or if it dates from childhood, the words “from childhood” should be added, thus: Blind, from childhood. The infirmity, where it exists in a person, will be entered by name in column 34: and where it does not exist the entry in the column will be the dash (—), or usual sign for a negative.

69. The literal meaning of the term *de jure* is “by right of law,” “rightfully,” or “legally”; but the term has no strict legal meaning. Neither in the statutes nor in the decisions of the courts has an exact or fixed definition been given to it. When, therefore, it has been ordered that the enumeration of the people shall be in accordance with the *de jure* system, there is room for misunderstanding and error, in spite of instructions on the usage meaning of the term.

70. There is a probability that some persons may be counted in two places, and that others may not be counted at all. A domestic servant, for example, may be reported at the home of her parents as a member of the family *de jure*, and she may also be reported as *de jure* of the household where she is employed. Or if absent from home for a comparatively long time and in her present place of service for only a short time, she may be left out of the enumeration altogether. The same thing may occur in the case of clerks, salesmen, artisans, labourers, railway employees, etc.

71. It is not possible to lay down a rule applicable to every case; but, generally, where there is a doubt, reference to the names of persons who are temporarily absent by number of page and line in schedule No. 1 should be entered in the Special Form A at the same time that the enumeration is being made according to schedule No. 1, and with the help of information supplied in this way a large percentage of possible defects and errors may be eliminated at the Census Office.

72. The enumerator will enter in Special Form A the reference by number of page and line in schedule No. 1 to the name of every member of a family or household who is reported to be absent from the home or domicile, and whose absence is considered by the head of the family or household (or whoever gives the information) as temporary.

73. A student at college, a sailor or fisherman at sea, a lumberman in the forest, a merchant or trader in foreign parts, a commercial traveller on the road, inmates of hospitals, penal institutions, etc., and other like persons whose period of absence is more or less definite and known, should be so entered.

74. But in the case of persons who have gone away from the home or domicile to which they belonged to pursue some trade or calling, or to begin life on their own account in any part of Canada or in another



country, no record should be made by the enumerator either in schedule No. 1 or in the Special Form unless there is a fixed period of return.

75. If the head of the family or household (or whoever gives the information) is in doubt concerning the intention of such persons to return, and if they be absent twelve months, they are not to be taken in the census by the enumerator, the presumption being that they have settled elsewhere.

76. Persons in a family or household whose home or domicile has been elsewhere should not be taken by the enumerator unless it be ascertained that they do not intend to return, when they should be entered on schedule No. 1 whether the time of their residence in the locality be long or short.

77. In the case of every entry in the Special Form A, enter in columns 1 and 2 the number of page and line of schedule No. 1 on which the name occurs of a person ascertained to be temporarily absent. The number of months of absence from home is to be recorded in column 3. In column 4 is to be recorded the answer to the question: "Does person intend to return home?" Under column 5, describing "Locality where person is to be found" give (if in Canada) name of Province or Territory and of city, town or village, with street and house number; or of township, parish or other municipality, with concession and lot or cadastral number; and also post office address. If out of Canada, give name of country only, or of State if in the United States.

78. Inquire of the head of every family or household (or whoever gives the information) if any person of the family or household is temporarily absent, so that the proper record concerning such person may be made in the Special Form A.

79. No. 43 of these Instructions requires the heads of families, households and institutions to furnish the enumerator with all particulars regarding every person in the family, household or institution, as called for in the schedules. It may happen, however, in the case of boarders, lodgers and others that the head of the family, household or institution is unable, owing to their temporary absence, to give the details of information regarding such persons at the time when the enumerator calls, and to provide for such cases Special Form B has been prepared. It is an individual form, similar in every particular to schedule No. 1, and one copy of it will be left by the enumerator with the head of the family, household or institution for each such person, to be filled up by a date and hour marked thereon by the enumerator, and to be collected by him and entered in its proper place in schedule No. 1.

80. Section 17 of the Census Act provides that every person who wilfully or without lawful excuse refuses to fill up to the best of his knowledge and belief any schedule required of him by the enumerator, or other person employed in the execution of the Act, "or refuses or neglects to sign and deliver up or otherwise return the same when and as required, or makes, signs, delivers or returns, or causes to be made, signed, delivered or returned, any wilfully false answer or statement as to any matter specified in such schedule, shall incur a penalty not exceeding forty dollars and not less than one dollar."

This volume of the Census deals wholly with Population, and the tables are grouped under the five following classes, namely:

1. Comparative tables of Population.
2. Areas, Houses, Families, Population, Sex and Conjugal Condition.
3. Religions of the People.
4. Origins and Nationalities.
5. Birthplace and Immigration.

The first group comprises tables showing—

- I. Population of 1871, 1881, 1891 and 1901, compared by Electoral Districts within their present limits (1901), pp. 2-5.
- II. Houses, families and population in 1891-1901, compared by Census Districts within their present limits (1901), pp. 6-9.
- III. Sex and conjugal condition in 1891-1901, compared by Census Districts within their present limits (1901), pp. 10-17.
- IV. Rural and urban population in 1891-1901, compared by Census Districts within their present limits (1901), pp. 18-21.
- V. Population of cities and towns having over 5,000 inhabitants in 1901, compared with 1871, 1881, 1891, p. 22.

In addition to the comparative statement of population, Table I gives the representation of each district in Parliament at the present time, together with a summary by Provinces of representation in the period 1871-1901. In Table III no comparison is shown under the head of divorced, as the Census of persons of this class was taken in 1901 for the first time. The urban population in Table IV embraces all persons whose residence is in the incorporated villages, towns and cities of the country. In Table V the whole population of incorporated towns and cities having over 5,000 inhabitants is given regardless of their position as parts of two or more Electoral districts.

The second group comprises tables showing—

VI. Areas of lakes in Canada by Provinces and Territories, pp. 24-25.

VII. Areas, houses, families, population, sex and conjugal condition in 1901, by Districts and Sub-districts, pp. 26-142.

The areas in both tables have been computed for the Census Office by Mr. James White, geographer of the Department of the Interior, from the latest official maps, surveys and records; but in Nova Scotia and unorganized parts of Ontario and Quebec, where the sub-districts constitute polling districts for election purposes, data were not available for computing areas by sub-districts. Table VII gives land areas only, and in making up aggregates for Provinces and the Dominion the lake areas of Table VI must be added. All tidal waters, as Hudson Bay, Ungava Bay, the Gulf of St. Lawrence and the Bay of Fundy, are excluded, but it has been usual to include all that part of the River St. Lawrence above the meridian of Point de Monts in Saguenay with the area of the Dominion, although the tide ascends as far as Lake St. Peter. With the addition of 2,967,556 acres to the water area of Quebec, and of 124,362 acres to the water area of Ontario for the parts of the St. Lawrence, Niagara, Detroit and St. Clair Rivers,<sup>1</sup> the land and water areas of the several Provinces and Territories of the Dominion are as shown in the following table:

Provinces and Territories.	Land, acres.	Lakes, acres.	Total acres.	Total sq. miles.
British Columbia .....	236,922,177	1,560,830	238,483,007	372,630
Manitoba .....	41,169,098	6,019,200	47,188,298	73,732
New Brunswick .....	17,863,266	47,232	17,910,498	27,985
Nova Scotia .....	13,483,671	230,100	13,713,771	21,428
Ontario .....	141,125,330	25,826,306	166,951,636	260,862
Prince Edward Island .....	1,397,991	..	1,397,991	2,184
Quebec .....	218,723,687	6,474,874	225,198,561	351,873
Alberta .....	64,973,212	232,000	65,205,212	101,883
Assiniboia .....	56,498,546	384,000	56,882,546	88,879
Saskatchewan .....	66,460,859	2,414,500	68,875,359	107,618
Athabaska .....	155,622,704	5,635,120	161,257,824	251,965
Mackenzie .....	340,886,420	18,910,080	359,796,500	562,182
Keewatin .....	292,478,010	8,588,260	301,066,270	470,416
Franklin .....	320,000,000	..	320,000,000	500,000
Ungava .....	223,429,600	3,745,440	227,175,040	354,961
Yukon .....	125,649,500	415,280	126,064,780	196,976
Total .....	2,316,684,071	80,483,222	2,397,167,293	3,745,574

<sup>1</sup> This area of 124,362 acres comprises 103,114 acres of the St. Lawrence, 4,288 acres of the Niagara, 10,400 acres of the Detroit, and 6,560 acres of the St. Clair River.

Hudson Bay, lying between the Territories of Ungava and Keewatin, has an area of 284,000,000 acres, or 443,750 square miles; and the Gulf of St. Lawrence, lying between the Provinces of Nova Scotia and Quebec, has an area of 65,000,000 acres, or 101,562 squares miles. But these waters are not included in the area of Canada.

The third group comprises tables showing—

VIII. Religions of the people by Provinces, pp. 144–145.

IX. Principal religions by Census Districts, pp. 146–153.

X. Religions of the people by Sub-districts, pp. 154–282.

The first of these tables gives the population of 1901 classed into 45 specified religions; the second is a comparative table of nine principal religions in 1891 and 1901; and the third gives the population of 1901 by sub-districts classed into 20 specified religions.

The fourth group comprises tables showing—

XI. Origins of the people by Sub-districts, pp. 284–405.

XII. Nationalities by Census Districts, pp. 406–413.

In the Census usage of the terms (see 53 and 54 of the Instructions) origin refers to the race or tribe to which a person belongs or from which he is descended, and nationality to the country to which he professes to owe allegiance. Every person whose home is in Canada, and who holds or has acquired rights of citizenship in it by birth or naturalization, is described by nationality as a Canadian, regardless of his racial origin or his birthplace.

The fifth group comprises tables showing—

XIII. Birthplace of the people by Provinces, pp. 416–417.

XIV. Birthplace of the people by Districts, pp. 418–447.

XV. Birthplace and citizenship of immigrants by Provinces, pp. 448–449.

XVI. Immigrant population by Provinces, pp. 450–451.

XVII. Immigrant population by Districts, pp. 452–481.

XVIII. Population by birthplace, 1881, 1891, 1901, p. 482.

Table XV shows the extent to which immigrants of alien birth have become naturalized, and Table XVIII shows the whole population of the country by birthplace in each of the Census years 1881, 1891 and 1901.

In the orthography of geographic names in this volume the rulings of the Geographic Board of Canada have been followed, as directed by the Order in Council of December 18, 1897.

ARCHIBALD BLUE,  
*Special Census Commissioner.*



QUATRIÈME RECENSEMENT

DU CANADA 1901

---

VOLUME I POPULATION

---



OTTAWA  
IMPRIMÉ PAR S. E. DAWSON, IMPRIMEUR DE SA TRÈS EXCELLENTE  
MAJESTÉ LE ROI  
1902



RAPPORT DU  
QUATRIÈME RECENSEMENT DU CANADA. 1901.

*A Son Excellence le très honorable Sir Gilbert John Elliot, comte de Minto, G.C.M.G.  
etc., etc., gouverneur général du Canada.*

QU'IL PLAISE À VOTRE EXCELLENCE,—

J'ai l'honneur de présenter à Votre Excellence le premier volume du rapport du  
quatrième recensement du Canada, 1901.

Respectueusement soumis.

SYDNEY FISHER,

*Ministre de l'Agriculture.*

OTTAWA, 26 février, 1902.





RAPPORT DU  
QUATRIÈME RECENSEMENT DU CANADA, 1901.

A l'honorable

SYDNEY FISHER,

*Ministre de l'Agriculture.*

MONSIEUR,—J'ai l'honneur de vous soumettre le premier volume du rapport du quatrième recensement du Canada, 1901.

ARCHIBALD BLUE,

*Commissaire spécial du recensement.*

BUREAU DU RECENSEMENT,

OTTAWA, 26 février, 1902.

## ERRATA

- Page 147—Dans la colonne du Total, ligne 45, lisez 43,221 au lieu de 43,222, et ligne 46 lisez 2,796 au lieu de 2,795.
- Page 152—Dans la colonne des Anglicans pour le district 188, Rimouski, lisez 55 au lieu de 355.
- Page 153—Dans la colonne des Luthériens pour le district 180, Pontiac, lisez 431 au lieu de 432.
- Page 284—Dans les totaux du Canada, pour "autres" d'origine britannique (colonne 4) lisez 13,421 au lieu 13,415.
- Page 285—Dans les totaux du Canada, lisez 28,621 d'origine Russe au lieu de 28,612; 34,473 Métis au lieu de 34,481, et 93,459 Sauvages au lieu de 93,460.
- Page 313—Dans les totaux d'Ontario, lisez 4,584 Russes au lieu de 4,575; 4,995 Métis au lieu de 4,003, et 19,670 Sauvages au lieu de 19,671.
- Page 399—Dans la dernière colonne, ligne 30, lisez 1 au lieu de l'espace en blanc.

# QUATRIÈME RECENSEMENT DU CANADA 1901

## INTRODUCTION

On a fait le recensement de 1891 avec neuf tableaux contenant 216 questions, et le recensement de 1901 avec onze tableaux contenant 561 questions, comme il est constaté par l'état comparatif suivant :

N°	1891.	Q.	N°	1901.	Q.
I	Les vivants .....	25	I	Les vivants .....	34
II	Les décès et institutions publiques....	13	II	Bâtiments et terres, églises et écoles..	35
III	Biens fonciers, produits du verger, pépinières, vignobles et jardins .....	23	III	Les décès .....	15
IV	Produits de la ferme .....	30	IV	Terres à culture, fruits et plantations.	37
V	Animaux vivants, produits des animaux, étoffes de ménage, fourrures et travail de la ferme.....	27	V	Produits des champs .....	37
VI	Etablissements industriels .....	23	VI	Bétail et produit des animaux.....	26
VII	Produits de la forêt.....	22	VII	Valeurs agricoles.....	25
VIII	Marine et mines .....	23	VIII	Les manufactures.....	67
IX	Pêcheries.....	30	IX	Produits de la forêt et fourrures..	51
	Total.....	216	X	Les pêcheries.....	130
			XI	L'industrie minière .....	104
				Total .....	561

En sus des tableaux indiqués plus haut, on a employé au recensement de 1901 quatre formules spéciales pour obtenir le dénombrement : (a) des personnes temporairement absentes, (b) des pensionnaires, locataires et autres, absents lors de la visite de l'énumérateur et au sujet desquels le chef de la famille ou du ménage ou de l'institution était dans l'impossibilité de fournir les renseignements voulus, (c) de l'état des produits des beurreries et fromageries, (d) de l'état des matériaux de construction en argile.

Le tableau des vivants, en 1891, était dressé de manière à connaître le lieu de naissance du père et de la mère de chaque personne énumérée, avec l'origine dans le cas d'un Canadien-français ; dans le cas d'un patron le nombre de ses employés durant l'année ; et dans le cas d'un employé, on demandait s'il s'était trouvé sans ouvrage durant la semaine précédant le recensement.

On ne trouve pas ces questions, en 1901, sur le tableau correspondant ; mais on y voit des questions qui ont pour but de désigner le pays ou lieu de naissance de chaque personne, l'année de son immigration au Canada si elle est née à l'étranger, l'année de sa naturalisation si elle n'est pas sujet britannique de naissance, sa nationalité et son origine selon la race ou la tribu. Le tableau est aussi dressé de manière à connaître le temps employé par chaque personne à son métier, occupation ou profession, et le montant de ses gages durant l'année.

Sous l'en-tête "Education et langue", on a demandé, en 1891, si la personne énumérée savait lire et écrire ; en 1901, on a voulu de plus savoir la durée de l'assistance aux écoles et la langue parlée par chaque personne. Le français et l'anglais ayant été institués langues officielles de ce pays, on a pourvu spécialement dans le tableau à une inscription indiquant que la personne énumérée parle l'une ou l'autre de ces deux langues, et aussi sa langue maternelle (si celle-ci est parlée). Dans un pays comme le Canada, peuplé de tant d'éléments différents, il est bon de constater si l'acquisition de l'une ou l'autre des deux langues officielles produit l'absorption et l'unification de ces divers éléments. Et, comme l'anglais est aujourd'hui dans une large mesure la langue du commerce dans le monde entier, il est également désirable de connaître le nombre de citoyens d'origine française qui peuvent le parler tout en s'exprimant aussi dans leur langue maternelle.

La question relative à la durée de l'assistance aux classes s'applique aux enfants d'âge à fréquenter les écoles seulement, et des détails supplémentaires relatifs au nombre de professeurs, d'élèves et d'appartements dans les écoles publiques, sont demandés au tableau n° II de ce recensement. D'autres questions dans ce tableau concernent les écoles du dimanche et les lieux de culte, et ont pour objet d'obtenir la statistique de ces institutions par confessions religieuses.

Mais le tableau n° II de ce recensement a pour principal objet d'obtenir un état des bâtiments et terres ; il commence par la description du lieu d'habitation de chaque personne énumérée, de façon à ce qu'on puisse l'indiquer sur une carte ou sur un plan du district ou le désigner exactement en visitant le terrain. De cette manière, il est toujours facile, après recherches, de découvrir si l'énumérateur a omis ou oublié une maison, ou s'il a entré la même plus d'une fois, ou si même il a enregistré une maison qui n'existe pas ; et pour chaque habitation il y a un renvoi direct au chef de la famille ou du ménage inscrit au premier tableau. Cette disposition n'existait pas en 1891, de sorte que, si des entrées illégales ont été faites, il est extrêmement difficile de les découvrir, surtout dans les grandes villes et cités où la population est plus instable que celle des districts ruraux, et où, souvent, une personne ne connaît même pas de nom la moitié de ses voisins ou de ceux qui habitent le même pâté de maisons. Les tableaux des deux recensements contiennent des dispositions à peu près analogues pour le dénombrement des maisons, institutions, magasins, entrepôts, fabriques, etc., ainsi que pour les biens fonciers possédés ou loués, mais ils sont plus précis en 1901 qu'en 1891.

Il en est de même pour le tableau de la mortalité qui contenait dix questions en 1891 contre 15 en 1901.

Les tableaux de l'agriculture contenaient 75 questions en 1891 contre 127 en 1901. Parmi ces dernières, 4 sont pour les bâtiments de la ferme, 12 pour la classification de la superficie des diverses terres à culture, 22 pour les arbres de verger, les vignes et

les fruits, 37 pour les produits des champs, 26 pour le bétail et les produits des animaux et 23 pour la valeur des terres à culture, des bâtiments, des produits des champs, des vergers et du travail de la ferme. Et, comme tout recensement agricole n'est pas satisfaisant s'il ne tient compte de l'étendue de terre consacrée à chaque espèce de culture, les tableaux sont dressés de manière à indiquer autant que possible les produits de la terre, avec la superficie en acres sur laquelle chacun d'eux a été récolté.

Cependant, comme les arbres de verger et les vignes ont besoin de plusieurs années de croissance avant de pouvoir porter des fruits, il ne serait pas exact d'indiquer la superficie seulement ; en conséquence, la question s'étend au nombre d'arbres et de vignes portant des fruits comme à ceux qui n'en ont pas encore porté.

Pour la première fois, dans un recensement au Canada, des mesures ont été prises pour obtenir les chiffres des valeurs agricoles ; on peut être assuré que les données fournies seront la confirmation éclatante de la grandeur de notre agriculture et de la place très importante qu'elle occupe dans le développement de la richesse nationale.

On n'a pas cherché, cette fois, à obtenir de données sur la production du beurre et du fromage fabriqués à la maison, vu que l'établissement des beurrieres et fromageries a presque complètement détruit ces industries domestiques.

Le tableau des manufactures a été dressé de manière à rencontrer les conditions présentes, ainsi qu'à obtenir la quantité et la valeur des produits industriels. C'est dire qu'il contient plus de détails que celui employé il y a dix ans et le nombre de questions a été triplé.

C'est une anomalie de considérer comme un établissement industriel toute chambre ou boutique dans laquelle une ou deux personnes sont employées, et on ne peut accepter cette définition quand tout, dans l'industrie, tend vers la concentration du capital, de l'administration, de l'habileté et du travail. Il y a sans doute des raisons pour désirer connaître la variété et la valeur du travail individuel ; mais dans tout plan bien conçu ayant pour objet d'obtenir la statistique des manufactures, l'idée de fabrique doit représenter une entreprise moderne qui progresse. L'idée de manufacture doit avoir ses limites comme l'idée de ferme a les siennes ; ainsi nul ne songerait à considérer comme une ferme une pièce de jardin. En conséquence, après avoir examiné la question soigneusement, il a été décidé de donner au terme "manufacture" l'interprétation qui lui est donnée dans les statuts des provinces qui ont établi un système d'inspection des fabriques par des fonctionnaires de l'Etat.

Les questions de ce tableau qui concernent le capital actif des établissements industriels, la durée de leurs opérations pendant l'année du recensement, le nombre et les salaires de leurs officiers, gérants et employés, le nombre collectif des jours de travail durant l'année, le coût du loyer, du combustible, de l'éclairage, de la force motrice et des taxes, la quantité et l'espèce de matière employée à l'état brut, la quantité et les espèces d'effets manufacturés, le genre et la capacité de la force motrice possédée, ont pour but d'indiquer non seulement la valeur et le nombre des manufactures du pays, mais aussi de fournir des données précises aux législateurs et aux économistes. En d'autres termes, le but est de connaître la véritable position des industries du pays et les conditions dans lesquelles elles se maintiennent.

La fabrication du beurre et du fromage a des intérêts distincts de ceux des autres industries et les données qui la concernent ont été obtenues au moyen d'un tableau spécial.

Le tableau employé dans ce recensement pour les produits de la forêt a pour but d'indiquer les quantités et les valeurs des matériaux employés à l'état brut et préparés à la hache et à la scie dans la forêt. La production du bois de charpente, du bardeau, etc., tombe dans la catégorie des objets manufacturés.

Les questions ont été préparées de façon à concorder complètement avec les produits forestiers du pays tels qu'on les trouve énumérés dans les Tableaux des Exportations ; et à ce sujet, il est à remarquer que la disparition du pin, du chêne, du noyer et des autres bois de construction de valeur, dans les plus anciennes parties du pays, a créé une demande considérable pour nombre d'autres essences forestières employées aux fins les plus variées. L'industrie de la pâte (pulpe) à papier peut être considérée comme le principal exemple du nouvel état de choses ; mais il y en a plusieurs autres, et il est probable que des bois de nos forêts auxquels nous n'attachions autrefois aucune valeur et que nous regardions tout au plus comme bois à brûler pour leurs cendres, pourront devenir, pour les propriétaires du sol, des sources plus abondantes de revenus que toutes les richesses passées et présentes de nos pins, nos chênes et nos noyers.

Il y a dix ans, il suffisait de 22 questions pour recueillir tous les renseignements relatifs à l'industrie forestière ; aujourd'hui, le nombre des questions est de 50.

Le tableau relatif aux pêcheries contient 100 questions de plus qu'en 1891, et est en grande partie fondé sur le tableau statistique que fournit le ministère de la Marine et des Pêcheries, avec les additions et modifications nécessitées par le plan général du recensement.

A ce tableau sont portés le nombre, le tonnage et la valeur des bateaux et navires de pêche ; les espèces, le nombre et la valeur des appareils de pêche ; le nombre et la valeur des établissements de salaisons et de conserves ; les personnes employées dans l'industrie de la pêche et leurs gages ; le rendement et la valeur en détail des produits de cette industrie pour l'année du recensement.

A l'aide d'un bulletin tabulaire avec lequel les pêcheurs sont familiers dans ses principaux éléments, et grâce à l'emploi, pour le recueillement de la statistique, d'agents qui sont au fait de l'industrie et qui ont la confiance des pêcheurs, on a pu rassembler des détails très complets sous une forme propre à faciliter la tabulation. Dans l'Ontario, où l'administration des pêcheries est principalement sous le contrôle provincial, on a obtenu les services des fonctionnaires provinciaux ; dans la province de Québec on a aussi employé, lorsqu'on l'a pu, les officiers chargés des intérêts de la pêche dans la province. Mais pour les grandes pêches des côtes de l'Atlantique et du Pacifique, ainsi que dans les Territoires, un bon nombre des agents que nous avons employés sont des officiers du service de la Marine et des Pêcheries.

Dans le recensement précédent, on n'a pas fait usage de la statistique recueillie à l'aide du tableau X, dont l'objet n'était guère que de recueillir des renseignements sur l'outillage employé et le capital engagé dans les pêches, ainsi que sur les gages des pêcheurs.

Le bulletin tabulaire relatif aux usines et aux produits minéraux a été préparé de façon à obtenir pour chaque mine ou carrière l'étendue et la valeur du terrain minier, de même que le terrain ne contenant pas de minéraux, occupé pour les opérations minières ; le nombre, l'espèce et la capacité des usines, chantiers et appareils de traitement des minerais et minéraux et la valeur des bâtiments et de l'outillage ; le nombre des officiers.

des mineurs et autres employés, et les appointements et gages payés aux différentes classes dans le cours de l'année ; la quantité et la valeur du minerai ou des minéraux tirés ; la quantité traitée aux mines ou aux usines ou chantiers ; la quantité et la valeur des produits de minerais ou de minéraux traités. Ces questions se rapportent respectivement aux mines métallifères et non-métallifères et aux usines ou chantiers y attachés. On a désiré obtenir les quantités et les valeurs sur les lieux de tous les produits minéraux ; mais dans le cas des minerais et des minéraux dont le traitement est un procédé de fabrication, comme celui du fer en gueuse, des pétroles, des ciments, du plâtre et du sel, les détails ont été recueillis au moyen du bulletin tabulaire relatif aux manufactures, et, dans le cas de la brique, de la poterie et autres produits de l'argile, au moyen d'un tableau spécial moins chargé et plus simple.

Il y a 3 questions dans le Tableau relatif aux personnes temporairement absentes, 29 dans celui qui a rapport aux fabriques de produits de l'argile, et 30 dans celui qui a trait aux beurreries et fromageries. Ajoutées à celles des bulletins ou tableaux ordinaires, ces questions forment un total de 623, ou 407 de plus que le nombre de celles contenues dans les tableaux du recensement de 1891.

Pour faire promptement et avec succès le recensement du pays et recueillir les renseignements voulus sur tant de sujets, il a été jugé à propos d'employer un plus grand nombre d'énumérateurs que par le passé, et de réduire le territoire assigné à chacun. Et comme l'objet principal d'un recensement est de déterminer le nombre des habitants en vue de rajuster la représentation au Parlement, on a pris comme unité territoriale d'énumération la division de votation telle que délimitée pour les élections générales de 1900.

L'énumération proprement dite s'est faite avec l'aide de 17 surveillants ou officiers principaux pour les provinces et les territoires ; de 351 officiers dirigeants et reviseurs ou commissaires et assistants commissaires pour les districts ou sous-districts ; et de 8,800 énumérateurs pour les divisions de votation ou arrondissements d'énumération. Chacun de ces énumérateurs a dû, avant de se mettre à l'œuvre et après avoir terminé ses travaux, prêter serment de fidélité et d'exactitude dans l'exercice de ses fonctions.\* Dans le recensement de 1891, il avait été employé 14 officiers principaux, 241 commissaires et 4,324 énumérateurs. L'écart entre les nombres respectifs des officiers principaux pour les deux recensements représente ceux qui ont été nommés pour les Territoires non-organisés, dont un pour le Keewatin, un pour l'Athabaska et le Mackenzie, et un pour le Yukon. Chacun d'eux a eu la direction d'un certain nombre d'énumérateurs aux postes de commerce et à tous les autres centres pour le dénombrement de la population dans ces régions lointaines et peu habitées.

---

\* Les formules de serment (n° 2 et n° 6) auxquelles chaque énumérateur a souscrit en commençant et en finissant son travail, sont les suivantes :—

N° 3. Je, ..... duement nommé en vertu de l'Acte du recensement, chapitre 58, Statuts révisés du Canada, 1886, pour être énumérateur du recensement, jure solennellement et sincèrement que je remplirai, au meilleur de mon habileté, fidèlement et exactement tous mes devoirs comme tel, conformément aux dispositions du dit acte, et de toute proclamation, et de tous Arrêtés du Conseil et instructions émises en conformité d'icelui. Ainsi que Dieu me soit en aide.

N° 6. Je, ..... duement nommé en vertu de l'Acte du recensement, chapitre 58, Statuts révisés du Canada, 1886, pour être énumérateur du recensement, pour le sous-district, ..... dans le district n° .... jure solennellement et sincèrement que le retour, révisé et corrigé, et remis entre les mains du commissaire du dit district, est exact et au meilleur de ma connaissance un état correct et honnête des faits demandés par l'Acte du recensement et selon les instructions qui m'ont été données. Ainsi que Dieu me soit en aide.

Le temps alloué pour le dénombrement à domicile était de 30 jours, à compter du 31 mars; mais il a fait partie des fonctions des commissaires de reviser tous les bulletins tabulaires avant de les transmettre au bureau du recensement, et cela a nécessairement pris beaucoup de temps. Cependant, bien que le nombre des questions fut presque trois fois plus grand qu'en 1891, les bulletins ont été reçus assez promptement. Dès avant la fin d'avril, dix pour cent de tous les cahiers avaient été reçus, 58 pour cent l'avaient été avant la fin de mai, 83 pour cent avant la fin de juin, 95 pour cent avant la fin de juillet et 98 pour cent avant la fin d'août,—le reste était, la plupart, pour les Territoires non-organisés et le nord de la Colombie-Britannique. Mais, pour cette dernière région, on a dû faire un deuxième dénombrement, vu que les premiers papiers ont été perdus dans le naufrage du steamer *Islander*. En 1891, un pour cent des cahiers avait été reçu à la fin d'avril, 41 pour cent à la fin de mai, 83 pour cent à la fin de juin, 96 pour cent à la fin de juillet et 99 pour cent à la fin d'août.

Le tableau suivant montre, par provinces et territoires le nombre des districts et sous-districts pour les recensements de 1891 et de 1901, ainsi que le nombre des énumérateurs employés respectivement à ces recensements :

Provinces et Territoires.	Districts.		Sous-districts.		Énumérateurs.	
	1901.	1891.	1901.	1891.	1901.	1891.
Alberta.....	1	1	134	3	139	24
Assiniboia.....	2	2	188	6	186	43
Colombie-Britannique.....	5	5	35	50	276	85
Manitoba.....	7	5	94	100	574	109
Nouveau-Brunswick.....	13	15	159	164	386	307
Nouvelle-Ecosse.....	17	19	454	380	565	477
Ontario.....	89	88	940	796	3,759	1,887
Ile du Prince-Edouard.....	5	3	70	70	149	106
Québec.....	65	61	1,019	903	2,592	1,272
Saskatchewan.....	1	1	68	3	64	14
Territoires non-organisés.....	1	1	43	—	110	—
Totaux.....	206	201	3,204	2,475	8,800	4,324

Quand il s'est agi de déterminer la rémunération des énumérateurs, on a reconnu que l'étendue de l'investigation étant beaucoup plus grande qu'en 1891, il y avait lieu de mettre à des chiffres plus élevés que par le passé l'échelle de rétribution que l'article 24 de l'acte du recensement autorise le ministre de l'Agriculture à préparer, et, en conséquence, il a été adopté une échelle qui a paru au ministre suffisamment libérale pour permettre à un énumérateur diligent de gagner un maximum de \$3 par jour, que la loi



autorise de payer. Le tableau suivant est celui de la rétribution des énumérateurs pour 1901 et 1891 respectivement, dans toutes les provinces anciennes du Dominion :

	1901.	1891.
Pour chaque personne vivante .. . . . . .	5c.	3c.
Pour chaque décès.....	5c.	3c.
Pour chaque ferme.....	25c.	15c.
Pour chaque établissement industriel.....	30c.	20c.

L'augmentation est donc, pour cette échelle, de 58½ pour cent. Mais dans les parties rurales de ces provinces, afin de permettre aux énumérateurs de parcourir leur territoire et faire leur service plus facilement et en moins de temps, on a alloué \$1.50 de plus par jour pour l'usage d'un cheval. Une tombée de neige extraordinaire et, en certains endroits, l'état presque impassable des chemins ont sérieusement fait obstacle au service, mais il n'y a pas de doute qu'il y a eu économie à payer le supplément pour le cheval.

Dans les parties de l'Ontario et de la province de Québec, où la population est relativement rare et les distances sont longues, on a adopté le tarif maximum de \$3 par jour avec une allocation pour frais de route. On a fixé la même rémunération pour le Manitoba et les territoires du Nord-Ouest, avec dépenses réelles dans les régions rurales, jusqu'à un maximum de \$5 par jour. Dans la Colombie-Britannique, où les gages sont plus élevés que dans toute autre partie du pays jouissant d'un gouvernement organisé, le maximum de la rétribution des énumérateurs a été fixé à \$8.50 par jour. Mais partout où la rémunération a été de tant par jour, le compte a dû être appuyé d'une déclaration sous serment de la part de l'énumérateur.

L'accroissement de 275,330 du chiffre de la population du Manitoba, des Territoires du Nord-Ouest et de la Colombie-Britannique, et la vaste étendue de nouveau territoire parcourue par les énumérateurs, comme on peut le voir par le nombre plus élevé des sous-districts; ont contribué à augmenter le coût du recensement dans ces régions. Les deux provinces et les trois territoires présentent une étendue totale de 744,742 milles carrés, et leur population est moins de 1 habitant par mille carré, étant 796 par 1,000 milles carrés. La région est en partie traversée par de grandes chaînes de montagnes, et en partie formée d'une vaste plaine, et sur la plaine comme dans la montagne, le meilleur chemin n'est souvent qu'un sentier ou une route à peine battue. A mesure que le pays se couvrira de colons, viendront les bons chemins et les ponts pour en traverser les nombreuses rivières et les cours d'eau; mais, pour le présent, la tâche d'y faire un recensement est nécessairement difficile et dispendieuse.

Pour la première fois au présent recensement on a entrepris le dénombrement des territoires non-organisés du Keewatin, de l'Athabaska, du Mackenzie et du Yukon. Pour ce service, on a employé 110 énumérateurs, avec des porteurs et des canotiers pour les aider à traverser le pays, et partout où ils rencontraient des gens—dans les camps de mineurs, dans les pêcheries, aux postes de commerce ou dans les stations de missionnaires—ils en prenaient note nominativement, de la façon ordinaire. Mais pour plus de commodité on s'est servi pour ces territoires de formules spéciales contenant un nombre de données plus restreint. La tâche était rude et souvent périlleuse pour ceux qui en étaient chargés; mais c'est un grand plaisir que de pouvoir constater que le recensement s'est fait sans une seule perte de vie, ni dans ces régions lointaines ni en aucun autre endroit de notre vaste Dominion.

Les extraits suivants des Instructions aux officiers principaux, aux commissaires et aux énumérateurs, feront comprendre le plan général du recensement et jetteront de la lumière sur la partie qui fait la matière du présent volume.

## INSTRUCTIONS AUX OFFICIERS.

1. En vertu des dispositions de l'Acte du recensement. (Statuts révisés du Canada, 1886, c. 58) le Quatrième Recensement du Canada doit être fait cette année afin de constater avec toute l'exactitude possible, dans les différentes divisions territoriales du pays, la population, classée par âge, sexe, état civil des personnes, culte, degré d'instruction, nationalité, profession et autres désignations, et tout autre recensement désigné dans les formules et les instructions qui seront émises et employées tel que le veut l'Acte.

2. L'Acte ne détermine pas le plan du recensement en ce qui concerne le détail des renseignements, les formules à employer, le mode à suivre, ou les dates auxquelles se rapportera le recensement, mais il statue qu'ils seront tels que prescrits par proclamation du Gouverneur en conseil.

3. Le détail des renseignements et les formules à employer pour le Quatrième Recensement sont tels qu'indiqués dans les onze tableaux contenus dans la proclamation du Gouverneur en conseil, faite le 8 du présent mois de janvier, et publiée le 15 dans un supplément de la *Gazette du Canada*, et conformément aux instructions et aux formules qui seront émises par le ministre de l'Agriculture pour son opération.

La proclamation statue et prescrit aussi :

"1. Que la population à enregistrer sera la population en existence le 31e jour de mars A. D. 1901, et que tout autre recensement à recueillir se rapportera aussi à la même date, à moins qu'il ne soit autrement déterminé par Notre Ministre de l'Agriculture pour le Canada à l'égard des renseignements dans les tableaux 8, 9, 10 et 11. Que le mode à suivre pour obtenir l'énumération de la population sera celui connu sous la désignation de système *de jure*.

"2. Que la division du pays en districts et sous-districts de recensement correspondra respectivement, autant que possible, aux divisions et aux subdivisions électorales existantes, et que, sauf tel que pourra le prescrire autrement Notre Ministre de l'Agriculture, les unités d'énumération pour les fins de recensement seront les subdivisions de votation des diverses divisions électorales pour les récentes élections parlementaires ; mais que dans les territoires qui ne seront pas délimités ni situés de manière que l'on puisse adopter les circonscriptions déjà établies, des divisions et subdivisions spéciales seront formées pour les fins du recensement par autorité de Notre Ministre de l'Agriculture.

"3. Que les sous-districts d'un district de recensement se composeront ordinairement de cantons, paroisses, cités, villes et villages incorporés.

"4. Que les officiers du recensement, établis par l'article 8 de l'Acte du recensement, seront au nombre de quatre pour chacune des provinces d'Ontario et de Québec, et d'un pour chacune des autres provinces et les Territoires du Nord-Ouest, dont le devoir sera d'instruire les commissaires du recensement dans la méthode et le travail du recensement.

"5. Qu'il y aura un commissaire du recensement pour chaque district de recensement, ou deux commissaires si le district est de grande étendue, ou contient une forte population bilingue, ou comprend plus qu'une municipalité de comté, et un énumérateur pour chaque subdivision de votation ou pour un groupe de subdivisions de votation lorsque Notre Ministre de l'Agriculture le déterminera, dans certains cas ; et les devoirs de ces officiers et le délai dans lequel ils devront compléter leurs retours et rapports, seront tels qu'établis par l'Acte et en conformité des règlements et instructions autorisés par l'Acte, ou tel que le déterminera Notre Ministre de l'Agriculture dans des cas spéciaux.

"6. Que vu que dans l'enregistrement des maladies ou des causes de décès, la nomenclature Bertillon est déjà en usage dans les provinces d'Ontario et de Québec et dans la République du Mexique, et a été recommandée pour l'adoption le 1er janvier A. D. 1901, pour une période de dix ans par les délégués de dix-huit pays à la Convention Internationale qui s'est réunie à Paris, en l'année 1900, pour étudier le sujet (y compris le délégué des États-Unis), et vu que l'uniformité de la statistique est essentielle pour faire des études comparatives de mortalité, il est judicieux de suivre la nomenclature Bertillon ou Internationale en faisant le recensement de la Mortalité (tableau 3) ; et que, pour avoir une énumération aussi complète que possible des maladies ou causes de décès, il est de plus judicieux d'obtenir la coopération des bureaux provinciaux ou autres bureaux locaux de statistique vitale là où de tels bureaux ont été organisés, en vertu d'arrangements et conditions que sanctionnera Notre Ministre de l'Agriculture.

"7. Que selon que le déterminera Notre Ministre de l'Agriculture, et sujet aux limitations de territoires et d'industries, le recensement des Manufactures (tableau 8) et le recensement des Produits de la forêt (tableau 9) pourront être confiés à un ou plusieurs agents spéciaux dans chaque province ; le recensement des Pêcheries (tableau 10) sujet aux limitations de territoire, à un ou plusieurs agents spéciaux ou au département de la Marine et des Pêcheries, ou, dans le cas de toute province qui s'est chargée de l'administration des pêcheries en vertu de la décision du Conseil privé, à l'officier provincial chargé de telle administration ; et le recensement des Mines et Minéraux (tableau 11) sujet à telles limitations de territoire et des catégories ou espèces de produits minéraux que Notre Ministre de l'Agriculture déterminera, aux énumérateurs réguliers, à des agents spéciaux ou à la Commission Géologique, selon qu'il sera jugé dans chaque cas plus avantageux et à propos.

4. La date choisie pour enregistrer la population est la même que la date fixée par le parlement impérial pour opérer le recensement de la Grande-Bretagne, étant dimanche le 31e jour de mars. L'heure décisive du comput est fixée à 12 heures ou minuit dans la nuit du 31 mars au 1er avril, de sorte que tous ceux nés avant cette heure et tous ceux morts après cette heure doivent être comptés dans la population.

5. En prescrivant que le recensement sera effectué d'après le système *de jure*, la proclamation ne donne pas de signification à ce terme ; non plus que "l'Acte du recensement", ni aucun autre statut. Cela doit être déterminé, en grande partie, par l'usage, et, par conséquent, on devra suivre avec une exactitude assez raisonnable le mode adopté dans les recensements antérieurs en Canada. Dans le cas d'une grande majorité des gens, leur foyer ou place habituelle de résidence est l'endroit où ils doivent être comptés ; mais des instructions spéciales sont données en rapport au-tableau n° 1.

6. Les districts de recensement devront correspondre autant que possible aux districts électoraux pour la Chambre des Communes, à Ottawa, et les sous-districts aux cités, villes, villages incorporés, cantons et paroisses qui constituent un district électoral. Mais pour que le travail du recensement soit bien et rapidement fait, les subdivisions de votation doivent être, règle générale, les unités d'énumération. Dans le cas où elles sont de peu d'étendue et où les habitants sont peu nombreux, deux subdivisions de votation ou plus seront assignées à un énumérateur.

7. L'Acte du recensement pourvoit à trois classes d'officiers pour le service extérieur. La première classe comprend les officiers en chef représentant les provinces et territoires du Canada, qui recevront des instructions au bureau du recensement à Ottawa, sur la méthode et le travail du recensement, et qui donneront à leur tour des instructions aux commissaires. La seconde classe comprend les commissaires qui auront la direction du travail dans les divers districts pour lesquels ils ont été nommés. Ils devront instruire les énumérateurs dans les détails de la prise du recensement tel que requis par les tableaux, reviser le travail quand il est fait, et transmettre tous papiers au bureau du recensement avec lequel ils échangeront toute la correspondance nécessaire. La troisième classe comprend les énumérateurs auxquels sera confié le travail réel du recensement, et du jugement, de la discrétion et de l'intelligence desquels la perfection et l'exactitude du recensement dépend en très grande partie. Le recensement doit être effectué, et tous les rapports faits au bureau à Ottawa, à une époque qui sera fixée dans les instructions spéciales à chaque commissaire ; et à moins qu'il ne soit autrement prescrit dans les instructions, chaque énumérateur devra commencer son travail lundi le 1er jour d'avril, et il le continuera de jour en jour (excepté les dimanches) jusqu'à ce que le recensement de son district soit terminé.

8. En prenant le recensement de la mortalité, les cause de décès seront inscrites conformément à la nomenclature Bertillon ou Internationale (ou noms des maladies), imprimée sur le dos du Tableau-Exemple n° 3. L'expérience prouve que dans un système organisé d'enregistrement journalier ou hebdomadaire il est extrêmement difficile d'obtenir des rapports complets de mortalité couvrant une période de douze mois et, par conséquent, il a été décidé de fournir aux commissaires des listes obtenues des bureaux d'enregistrement provinciaux ou municipaux où ceux-ci existent, pour l'usage des énumérateurs. Ces listes sont pour les premiers neuf mois de l'année de recensement commençant avec avril et finissant avec décembre 1900.

9. Pour l'énumération des personnes vivant dans des asiles, hôpitaux, pénitenciers, et institutions d'éducation et autres, aussi bien que les Sauvages sous traité, et pour recueillir les statistiques des manufactures, produits forestiers, pêcheries et minéraux, on trouvera généralement avantageux d'employer des fonctionnaires et autres agents au lieu des énumérateurs réguliers. Dans chaque cas de ce genre le commissaire pour le district sera notifié, et sera requis de retirer les tableaux traitant des sujets particuliers d'entre les mains des énumérateurs réguliers et de les notifier en conséquence.

10. Le bureau du recensement à Ottawa fournira aux commissaires de districts de recensement les tableaux, instructions et tous autres imprimés nécessaires à la prise du recensement, lesquels devront être distribués aux énumérateurs quand ceux-ci seront rassemblés pour recevoir les instructions touchant leur travail.

11. Le nombre de tableaux suffisant pour les besoins de chaque énumérateur, proportionné à l'étendue et à la population du territoire à lui assigné, sera mis dans un carton ou portefeuille afin de les garder intacts et propres durant la durée de son travail. Il peut fréquemment arriver que dans certaines localités quelques-uns des tableaux ne soient pas du tout requis, ou cela en quantité très limitée, et il sera du devoir du commissaire vis-à-vis de chaque énumérateur de s'assurer des sortes de tableaux et du nombre de feuilles de chacun dont on aura besoin. Dans les villages et villes, par exemple, on aura besoin d'un plus petit nombre des tableaux 4, 5, 6 et 7 que des tableaux 1 et 2, tandis que dans les districts ruraux un nombre comparativement plus petit d'exemplaires du tableau 8 (Manufactures) sera requis que dans les villages et villes. Dans le cas du tableau 3 (Mortalité) une estimation du nombre de feuilles requises peut être faite sur la base de 20 décès dans l'année pour chaque 1,000 de la population.

12. Les commissaires auront soin de diriger les énumérateurs de manière à ce qu'ils comprennent entièrement et clairement chaque détail de leurs devoirs, (1) en ce qui regarde l'étendue de territoire ou unité d'énumération que chacun devra parcourir, (2) quant aux entrées à être faites dans les divers tableaux, et (3) quant aux rapports à faire aux commissaires de tous tableaux et papiers lorsque le recensement de la partie du territoire assignée à chacun d'eux sera terminé.

13. Un des devoirs spéciaux des commissaires est de constater et définir par descriptions écrites, pour la gouverne de chaque énumérateur, les bornes du territoire assigné à celui-ci, afin que nulle partie du district de recensement ne soit omise ou inscrite par plus d'un énumérateur.

14. Le travail de la prise du recensement devra commencer à quelque point de départ bien établi, que ce soit dans un canton ou une paroisse, ou dans une cité, ville ou village, et devra être poursuivi conti-

nûment et régulièrement, que ce soit une subdivision de votation ou plus, ou un territoire de plus grande étendue.

15. Dans un canton, une paroisse ou un autre district rural, où les habitations sont disséminées, il est judicieux de commencer sur un chemin ou grande route à la limite du district et de visiter successivement chaque maison occupée jusqu'à ce que l'autre côté du district soit atteint, alors que le chemin voisin peut être suivi de la même manière, et ainsi de suite jusqu'à ce que tout le territoire assigné à l'énumérateur soit couvert, ayant soin d'achever le recensement d'une ferme ou d'un lot avant de passer au suivant.

16. Si un village non incorporé est inclus dans le district de l'énumérateur, il devra en prendre le recensement séparément de la partie rurale proprement dite, mais sur le même tableau. Une ligne courte tracée en travers de la marge gauche au-dessus du numéro de la première famille et une autre ligne en-dessous du numéro de la dernière famille du village telle qu'entrée sur le tableau, seront une marque suffisante de séparation. Mais si le village porte un nom distinct, il devra être écrit le long de la marge gauche du tableau, entre la ligne du haut et la ligne du bas. Cette séparation facilitera la tabulation des statistiques agricoles, et pourra avoir de la valeur comme document en faisant l'histoire de l'origine des villes futures dans le pays. Le recensement des villages non incorporés, cependant, sera inclus, comme jusqu'ici, dans les statistiques des sections rurales.

17. Dans les cités, villes et villages incorporés, où le territoire est habituellement divisé en blocs ou carrés bornés de quatre côtés par des rues, l'énumérateur devra commencer à un coin du bloc et le contourner, entrant dans chaque maison ou bâtisse occupée, en ordre régulier, et recueillant tous les renseignements exigés dans les tableaux, avant de passer au bloc ou carré suivant, et il devra continuer ainsi jusqu'à ce que tout son district de recensement soit fini.

18. Si le district de l'énumérateur est partie dans une ville ou un village incorporé et partie dans la campagne, il devra enregistrer les deux parties séparément, comme décrit plus haut dans le paragraphe 16, et établir la distinction entre les deux parties si clairement qu'il ne puisse résulter, au bureau du recensement à Ottawa, aucune erreur dans le travail de tabulation par la confusion des districts ruraux ou urbains.

19. Dans tout endroit où se fait la culture du grain, des fruits et des légumes, et où l'on garde des animaux domestiques, et où sont plantés des arbres d'ornement ou autres, dans les cités, villes et villages, on devra en recueillir les statistiques (comprenant la valeur) avec autant de soin que les statistiques des récoltes et des animaux sur les fermes : comme aussi l'étendue de terrain occupé et le nombre de granges et autres bâtiments à l'usage du chef ou de tout autre membre de chaque famille ou ménage.

20. Le chef de chaque famille ou ménage (ou quiconque donne les renseignements s'y rapportant) devra être questionné sur les détails de tous les tableaux, à moins que l'un d'eux ait été retiré des mains de l'énumérateur, de sorte qu'il puisse être recueilli des renseignements complets couvrant toute la portée du recensement pour chaque partie du pays.

21. Si les tableaux ont été retirés, il sera encore du devoir de l'énumérateur régulier de s'enquérir et de faire rapport de l'institution ou de l'industrie et du nom et de l'adresse de son propriétaire, gérant, agent ou officier en charge, au commissaire de son district, qui expédiera immédiatement les détails des renseignements au bureau du recensement à Ottawa, pour l'usage de l'agent spécial qui pourra être nommé pour faire le recensement de telle institution ou industrie.

22. Tout commissaire, énumérateur ou autre employé à l'exécution de l'Acte du recensement doit faire et souscrire le serment l'engageant à l'accomplissement fidèle et exact de ses devoirs en vertu des dispositions de l'Acte, et sous tous rapports tel que prescrit par les formules et instructions émises par le ministre de l'Agriculture ; et toute telle personne qui manque volontairement en quelque chose aux devoirs que lui impose l'Acte ou les instructions, ou qui fait volontairement une fausse énonciation dans l'exécution de ces devoirs est coupable de délit.

23. Tout officier ou autre personne employée en quelque qualité au travail du recensement doit garder secrets les renseignements recueillis par les énumérateurs et inscrits dans les tableaux ou formules. Il n'est pas permis à un énumérateur de montrer ses tableaux à aucune autre personne, ni d'en faire ou d'en garder une copie, ni de répondre à aucune question concernant leur contenu, directement ou indirectement ; et la même obligation de secret est imposée aux commissaires et autres officiers ou employés du service extérieur, aussi bien qu'à tout officier, commis ou autre employé du bureau du recensement à Ottawa.

24. Nul résultat de l'énumération, ne sera communiqué au public avant la publication des bulletins imprimés ou rapports, sauf par l'officier en chef du recensement, agissant sous l'autorité et d'après les ordres du ministre de l'Agriculture.

25. Il n'est pas permis à un commissaire, énumérateur ou autre employé du recensement d'engager un remplaçant ou d'affermir son travail à un autre. La position à laquelle il est nommé doit être remplie par

lui-même, et ses devoirs doivent être accomplis par lui-même. Un service prompt et diligent est exigé du jour où le travail commence jusqu'à ce qu'il soit achevé.

26. Il est du devoir d'un énumérateur en entrant dans une maison d'agir avec politesse, de mentionner son but en quelques mots, de poser les questions nécessaires, de faire les entrées requises, et de se retirer aussitôt que son devoir est rempli. Sa conduite doit être judicieuse, et ce n'est que lorsque les personnes refusent de répondre aux questions ou de donner les renseignements requis que des procédures légales peuvent être prises contre elles.

27. A moins qu'il n'en soit prescrit autrement dans les instructions détaillées, l'année du recensement sera l'année commençant le 1er avril 1900 et finissant le 31 mars 1901 pour toutes questions et sujets dans les tableaux 1, 2, 3, 4, 5, 6 et 7, et l'année commençant le 1er janvier et finissant le 31 décembre 1900, pour toutes questions et sujets dans les tableaux 8, 9, 10 et 11.

28. A moins qu'il ne soit autrement prescrit pour des localités particulières, les énumérateurs devront commencer à faire le recensement de leurs districts respectifs lundi, le premier jour d'avril, et le poursuivre continuellement de jour en jour, excepté les dimanches, jusqu'à ce qu'il soit achevé.

29. La journée de travail des officiers du recensement, commissaires, énumérateurs et autres employés pour l'opération du recensement sera de huit heures de service effectif prouvé, et tout travail supplémentaire sera compté comme partie d'une journée au même taux d'appointements que prescrit pour une journée de travail. Dix heures de service effectif prouvé compteront pour un jour et un quart, et douze heures pour un jour et demi.

30. Pour les autres devoirs des officiers de recensement des diverses classes, tel que prescrit partiellement dans les clauses 11 et 12 de l'Acte, et aussi pour l'autorité en vertu de laquelle ils pourront procéder à la recherche de tout détail de renseignements prescrit dans les tableaux, on s'en rapportera à l'Acte du recensement publié avec les présentes instructions tel que prescrit dans les clauses 16, 17, 18, 19 et autres de l'Acte.

#### INSTRUCTIONS CONCERNANT TOUS LES TABLEAUX.

31. Le commissaire remplira les blancs dans l'en-tête de chaque tableau en y inscrivant avec le nom de la province ou du territoire, le nom du district électoral, le numéro de la subdivision de votation ou autre unité d'énumération, et le nom de la cité, ville, village, canton ou paroisse où est situé la subdivision de votation ou unité d'énumération, comme l'exigent les blancs dans l'en-tête de chaque tableau ; et il fournira à chaque énumérateur une copie écrite ou imprimée des bornes du territoire qui lui est assigné, que ce soit une subdivision de votation ou un territoire de plus grande ou de moindre étendue.

32. L'énumérateur étudiera avec grand soin la description écrite des bornes du territoire qui lui est assigné (tel que prescrit par les Instructions nos 13 et 31), de manière à ce qu'il en ait une connaissance parfaite. Il devra se familiariser non seulement avec les bornes précises de son territoire, mais aussi avec toute partie de celui-ci, soit rurale ou urbaine, afin que les terres agraires puissent être distinctement séparées des villes, villages et hameaux ou parties de tels centres de population. Il prendra soin d'éclaircir tout doute qui pourrait exister concernant les bornes entre son propre territoire et les territoires d'énumération voisins, afin de s'assurer que pas une seule maison ou parcelle de terrain ne soit omise dans l'énumération et que pas une non plus ne soit incluse qui appartient au territoire d'un autre énumérateur.

33. Dans quelques régions peu peuplées, plusieurs cantons ou paroisses peuvent être groupées pour former une subdivision de votation ou unité d'énumération assignée à un énumérateur, et là où ceci a lieu le nom de chaque canton ou paroisse devra être inscrit dans la ligne en blanc. Mais dans chacun de ces cas le nom de chaque canton ou paroisse devra aussi être écrit par l'énumérateur dans la marge gauche de la feuille, tel que prescrit dans le n° 16 de ces Instructions-ci, de sorte que le recensement de chacun puisse être séparé et distinct.

34. Là où deux cantons ou paroisses, ou plus, sont unis pour constituer une municipalité on suivra les mêmes instructions, afin de permettre d'y référer plus tard et pour comparaison quand chacun de ces cantons ou paroisses sera constitué en une municipalité distincte.

35. Le numéro de chaque page sera inscrit consécutivement sur les feuilles dans les blancs laissés à cette fin dans les entêtes, et quand une page sera remplie, l'énumérateur signera son nom dans le blanc laissé à cet effet dans l'en-tête. Il devra aussi inscrire après le mot "Énumérateur" le jour ou les jours où la feuille a été remplie, ainsi : 2 avril, ou 3-5 avril, ou quelque soit le cas.

36. L'énumérateur devra faire toutes les entrées dans les tableaux avec de l'encre de bonne qualité, et chaque nom, mot, chiffre ou marque devra être clair et lisible. Si un tableau ne peut pas être lu, ou si les entrées sont faites avec de l'encre de qualité inférieure, ou au crayon, ou si elles sont indistinctes ou

tachées, le travail de l'énumérateur peut être complètement perdu. Le recensement est destiné à former un recueil documentaire permanent, et ses tableaux seront conservés dans les archives du Canada.

37. Chaque feuille des tableaux ou autres formules spéciales, remplie ou non, gâtée ou non, devra être renvoyée par l'énumérateur au commissaire, et par le commissaire au bureau du recensement à Ottawa.

38. Les Commissaires de recensement et les énumérateurs devront lire toutes les instructions à la lumière des Tableaux Modèles 1, 2 et 3, qui sont donnés pour illustrer clairement le sens dans lequel chaque tableau de la série devra être rempli. S'il existe quelque doute dans l'esprit de l'énumérateur sur quelque point, soit avant ou après le commencement du travail du recensement, il devra de suite en faire part au commissaire de son district de recensement; et s'il y avait quelque incertitude dans l'esprit du commissaire il devra s'adresser à l'officier du recensement qui lui a donné ses instructions, ou à l'officier en chef du recensement à Ottawa.

#### INSTRUCTIONS POUR LE TABLEAU N° 1.

40. Le tableau n° 1 est dressé dans le but d'énumérer la population du pays par noms. Le nom de chaque personne dont le domicile habituel ou lieu d'habitation est dans le district d'un énumérateur, dans une partie quelconque du Canada, doit être inscrit sur le tableau, sans égard à l'âge, le sexe ou l'état civil—le chef de la famille ou du ménage étant inscrit le premier, et les autres membres en ordre régulier.

41. Dans les colonnes 1 et 2, la demeure et la famille ou ménage seront numérotées dans l'ordre des visites, et vu que dans la même maison il peut y avoir une ou plusieurs familles ou ménages, le numérotage sous les deux en-têtes du tableau ne correspondra nécessairement pas. Telle que définie dans l'Acte du recensement, l'expression "maison" comprend navires, bâtiments, vaisseaux, logements ou lieux habités de toute espèce. Toute construction qui abrite un être humain est une maison, et si elle n'a qu'une entrée elle compte seulement comme une habitation, n'importe le nombre de familles qu'elle abrite; mais si elle a deux portes de devant ou portes principales conduisant dans des appartements séparés, la construction sera comptée comme deux maisons.

42. Pour les fins du recensement la population est groupée sous les en-têtes de "familles", "ménages" et "institutions". Dans le sens restreint de l'expression, une famille se compose de parents et de fils et filles vivant ensemble en communauté; mais dans un sens plus large elle peut comprendre les parents et serviteurs. Un ménage peut comprendre toutes personnes vivant en commun, qu'elles soient ou non unies par les liens du sang, mais dont un de leur nombre occupe ordinairement la position de chef. Mais les célibataires vivant seuls, qui ont une habitation spéciale et tiennent leur propre ménage, doivent aussi être considérés comme ménages. D'autres qui vivent seuls, tels que ceux qui louent des chambres et ne font que coucher dans la maison, seront compris dans la liste des ménages chez qui ils logent, bien qu'ils prennent leurs repas ailleurs. Un ménage d'institution comprend les établissements tels que hôpitaux, asiles, maisons des pauvres, prisons, pénitenciers, collèges, casernes, etc., dont les internes, s'ils n'ont pas de domicile ou famille en dehors de l'institution, doivent être inscrits sous le nom de l'institution. Les domestiques, cuisiniers, etc., d'une institution ne doivent pas être comptés au nombre des hôtes ou internes, mais avec le personnel du chef de l'institution, ou avec leur propre ménage ou autre ménage dont ils forment partie.

43. Les chefs de famille, ménages et institutions sont requis de fournir à l'énumérateur tous les détails relatifs à chaque personne dans la famille, ménage ou institution, tel que stipulé dans les tableaux.

44. En inscrivant les noms de toutes les personnes dans une famille ou ménage dans la colonne 3, il n'y aura pas de doute quant à une grande majorité de la population. Leurs foyers sont fixés et connus. Mais dans chaque cas où des membres d'une famille ou d'un ménage sont temporairement absents de leur foyer ou lieu ordinaire d'habitation, leurs noms et condition seront inscrits de manière à se conformer aussi près que possible à l'idée générale d'un système d'énumération *de jure*. Le nom de baptême et le surnom de chaque personne doivent être inscrits en toutes lettres dans cette colonne, mais si la personne a deux prénoms il suffira d'écrire l'initiale du second.

47. Les races d'hommes seront désignées par l'emploi des lettres "b" pour blanche, "r" pour rouge, "n" pour noire, et "j" pour jaune. Les blancs sont naturellement la race caucasienne, les rouges les Sauvages d'Amérique, les noirs sont les Africains ou nègres, et les jaunes sont les Mongols (Japonais et Chinois). Mais il n'y a que les blancs purs qui seront classés comme blancs; les enfants nés de mariages entre des blancs et quelqu'autre des races pourront être classés comme rouges, noirs ou jaunes, selon le cas, quel que soit le degré de couleur.

48. Dans la colonne 6 le chef de chaque famille ou ménage sera inscrit comme tel, et tous les autres selon le degré de parenté, tel que épouse, fils, fille, servante, pensionnaire, locataire, associé, etc. Dans une institution, les personnes peuvent être décrites comme officier interne, patient, prisonnier, élève, etc.

49. Dans la colonne 7 la description sera donnée au moyen de la lettre initiale "c" pour célibataire, "m" pour marié, "v" pour veuf ou veuve, et "d" pour divorcé. Les personnes séparées de corps seront inscrites comme mariées.

51. En désignant le pays ou lieu de naissance il suffira, dans le cas de toutes personnes nées hors du Canada, de donner le nom du pays, tel que Angleterre, France, Allemagne ou les Etats-Unis, sans donner les noms de subdivisions plus petites. Si la personne est née au Canada, le nom de la province ou territoire devra être donné, car cela servira à indiquer la tendance vers la migration. Il importe aussi, dans tous les cas, de savoir si la personne est née à la campagne ou en ville, ce qui sera indiqué en ajoutant la lettre "r" pour rural, ou la lettre "u" pour urbain, selon le cas. Ainsi, une personne née dans une ville dans la Nouvelle-Ecosse sera décrite dans la colonne 11 comme "N.-E. u", ou si elle est née sur une ferme dans Québec, comme "Q. r".

52. Si la personne est née à l'étranger, l'année d'immigration au Canada sera inscrite dans la colonne 12; et si elle est née dans quelque pays autre que le Royaume-Uni ou aucune de ses colonies ou dépendances, l'année dans laquelle la personne a été naturalisée et a acquis les droits de citoyenneté devra être inscrite dans la colonne 13. Si la personne a demandé des papiers de naturalisation, mais n'a pas encore atteint le plein droit de citoyenneté, le fait devra être indiqué en écrivant dans la colonne les lettres "pa".

53. Parmi les blancs, l'origine selon la race ou la tribu est tirée du père, tel que Anglais, Ecossois, Irlandais, Gallois, Français, Allemand, Italien, Scandinave, etc. Il faut avoir soin, toutefois, de ne pas appliquer les termes "Américain" ou "Canadien" dans le sens de race, vu qu'il n'y a pas de races d'hommes ainsi appelées. "Japonais", "Chinois" et "Nègre" sont des termes propres de race; mais dans le cas des Sauvages les noms de leurs tribus devront être donnés tel que "Chippewa", "Cri", etc. Les personnes de sang mêlé blanc et rouge—communément appelés, "métis" seront décrites par l'addition des lettres initiales "m. f." pour métis français, "m. a." pour métis anglais, "m. e." pour métis écossois, et "m. i." pour métis irlandais. Par exemple: Cri m. f. indique que la personne est de race mixte crie et française; et Chippewa m. e. indique que la personne est Chippewa et Ecossoise. D'autres mélanges de Sauvages, à part ceux ci-dessus cités, sont rares, et peuvent être décrits par les lettres "a. r." Si plusieurs races sont combinées avec la rouge, tels que les Anglais, Ecossois, Irlandais et Français, ou toute autre race, elles devront aussi être décrites par les initiales "a. r." Une personne dont le père est Anglais, mais dont la mère est Ecossoise, Irlandaise, Française ou de toute autre race, sera classée comme Anglaise, et ainsi pour les autres dans la race blanche—la ligne descendante étant tirée du père.

54. Nationalité est un terme plus ou moins de convention, mais vu qu'il s'applique par droit d'usage aux citoyens du Canada—l'expression nouvelle nationalité a été introduite en ce sens dans le discours du Gouverneur général à l'ouverture du premier parlement du Canada—il convient d'employer le mot Canadien dans la colonne 15 pour décrire toute personne dont le foyer est dans le pays et qui y a acquis des droits de citoyenneté. Une personne qui est née aux Etats-Unis, ou en France, ou en Allemagne ou dans un autre pays étranger, mais dont le foyer est en Canada et qui est un citoyen naturalisé devra être inscrit comme Canadien; de même pour une personne née dans le Royaume-Uni ou aucune de ses colonies, dont la résidence au Canada n'est pas simplement temporaire. Un aubain sera classifié par nationalité selon le pays de sa naissance, et le pays auquel il prétend devoir allégeance.

55. La religion de chaque personne sera inscrite selon ce qu'elle professe, spécifiant l'église ou secte à laquelle la personne appartient. Si les fils ou filles appartiennent à une église ou secte autre que celle de leurs parents, ou de l'un d'eux, l'inscription convenable devra être faite, mais sauf dans ces cas ils devront être classifiés avec leurs parents. La classification des gens selon leur croyance religieuse ne doit omettre ni négliger aucune église ou secte ou forme de croyance, sauf dans le cas d'une église ou secte qui aurait perdu son identité en s'unissant à une autre église ou secte, ou de quelque autre manière. Il n'y a pas d'Eglise de l'Etat en Canada, et si une personne n'est pas membre ou n'adhère pas ou ne soutient pas une église ou une secte en particulier, elle ne doit être classée dans aucune.

56. Dans les colonnes 17 à 21 inclusivement, l'énumérateur inscrira la profession, occupation, métier ou moyen de subsistance du chef et des autres membres de la famille et indiquera les positions qu'ils occupent tels que rentiers, patrons, employés, ou travaillant à leur propre compte.

57. La première ou principale occupation est la seule qui devra être inscrite; c'est-à-dire, celle dont dépend principalement la condition de vie et dont sont principalement dérivés les gages, émoluments ou revenus.

58. Les expressions telles que "manufacturier", "marchand", et "ouvrier" sont insuffisantes; la classe particulière d'industrie, ou métier, ou profession ou autre occupation à laquelle la personne énumérée est employée devrait être donnée. Les ouvriers et les journaliers devraient toujours spécifier le genre de travail ou d'affaires auxquels ils s'adonnent habituellement comme ouvrier de ferme. Si la personne est un

ouvrier dans un moulin, manufacture ou usine, spécifiez le genre de travaux après le terme ouvrier, ainsi : "ouvrier (travaux de briques)." Si c'est un ouvrier expert, spécifiez, en outre du nom général de l'industrie à laquelle il est employé, la branche particulière à laquelle il travaille et les matériaux qu'il emploie, comme "fondeur de cuivre", "fileur de coton." Si la personne s'est retirée de son emploi rémunérateur ou occupation, on l'indiquera en ajoutant la lettre "r" à la description.

59. Pour les personnes qui n'ont pas d'emploi rémunérateur et vivent de leurs propres ressources, comme de revenus, rentes, annuités, pensions, etc.; pour les personnes qui sont patrons, comme les propriétaires de moulins, grands agriculteurs, etc., dont le travail est fait par d'autres auxquels des salaires ou gages sont payés; pour les patrons qui travaillent à salaire ou gages; et pour les personnes occupés à un travail rémunérateur, faisant leur propre ouvrage, les entrées convenables seront faites dans les colonnes 18, 19, 20 et 21 respectivement. Une réponse affirmative sera indiquée par le trait vertical ( | ) et une réponse négative par le tiret ( — ) dans la colonne convenable.

60. Si des femmes mariées, d'autres femmes dépendantes ou des enfants poursuivent une occupation rémunératrice ou salariée en quelque qualité que ce soit, le genre d'occupation sera donné, et ils seront classifiés comme patrons ou employés, selon le cas; mais s'ils ne s'occupent qu'aux travaux domestiques dans un ménage, sans salaire, ils ne doivent pas être classifiés comme ayant une occupation. Une personne travaillant à la pièce à son domicile sera inscrite conformément à son occupation, qu'elle soit employée en vertu d'un contrat ou entente avec un manufacturier ou autre patron, ou comme aide à la personne ainsi employée.

61. Le rang dans l'emploi principal ou occupation doit être clairement indiqué, de sorte qu'on puisse reconnaître exactement si la personne énumérée est (1) un gérant d'affaires indépendant; ou (2) appartient au bureau de direction comme gérant, commis de confiance, teneur de livres, commis aux travaux, caissier, trésorier, contremaitre ou autre officier dirigeant; ou (3) est en qualité d'ouvrier (comme compagnon, assistant, apprenti, manœuvre, ouvrier, garçon de table ou de comptoir, commis aux ventes, journalier, terrassier, cocher, charretier, valet d'écurie, homme de service, cuisinier, bonne, domestique, servante, ouvrier de ferme, fils de cultivateur, etc.), la position ou grade de la personne énumérée étant toujours donnée en rapport à l'emploi, occupation ou profession.

62. Les entrées sous l'en-tête d'employés à gages seront faites dans les colonnes 22 à 27 inclusivement, pour chaque personne nommée dans la colonne 3 qui est employée à quelque occupation industrielle ou autre et à laquelle est payé un salaire, des gages, ou autres émoluments en espèces pour ses services, qu'elle travaille à la pièce, à l'heure, à la journée, à la semaine ou au mois, à son domicile, dans une usine ou ailleurs.

63. Les colonnes 22, 23 et 24 ont particulièrement rapport aux employés des fabriques, et on se servira des lettres additionnelles "f" et "m" pour désigner si le lieu de l'emploi est la fabrique ou la maison, ou tous deux. Le trait vertical "( | )" f" dénote que la personne travaille de son métier à la fabrique; "( | ) m" signifiera qu'elle travaille à la maison; et "( | ) f m" signifiera que pendant l'année du recensement elle a travaillé partie du temps à la fabrique et partie chez elle. Les entrées dans les colonnes 23 et 24 montreront quelle partie de l'année, exprimée en mois, elle a été employée à son métier, à la fabrique et à la maison respectivement.

64. Dans la colonne 25 on entrera le nombre de mois pendant lesquels la personne a été employée autrement qu'à son métier propre dans la fabrique ou à la maison; ou, si ce n'est pas un artisan, à quelle que soit son occupation, si elle est rémunératrice. Pour les fins du recensement les termes salaire et gages ont une signification commune, étant le montant ou somme d'argent qu'une personne employée par un autre reçoit pour ses services, que le travail fait soit professionnel, littéraire ou manuel.

65. Les colonnes 28 à 33 se rapportent à l'éducation et à la langue de chaque personne nommée dans le tableau, de l'âge de cinq ans ou plus. La colonne 28 se rapporte nécessairement aux personnes d'âge d'aller à l'école étant celles de plus de cinq ans et de moins de 21 ans. Si la personne a fréquenté l'école durant l'année de recensement le temps sera indiqué par le nombre de mois, et si il ou elle n'a pas fréquenté l'école pendant l'année ceci sera indiqué par un trait horizontal ( — ).

66. On répondra aux colonnes 29, 30, 31 et 32 par le chiffre 1 pour "Oui" et par le tiret ( — ) pour "Non" selon le cas; et on ne devra pas tenir compte du degré d'avancement en ce qui concerne aucune des questions. L'anglais et le français ont été institués langues officielles par l'article 133 de l'Acte de l'Amérique Britannique du Nord, 1867, et, par conséquent, on a pourvu spécialement dans le tableau à l'inscription de toutes personnes âgées de 5 ans ou plus qui parlent l'une ou l'autre de ces langues, ou les deux, et dans chacun de ces cas la réponse "Oui" devra être entrée dans les deux colonnes.

67. La langue maternelle de chacun est la langue natale, la langue de sa race; mais pas nécessairement, la langue dans laquelle il pense, ou qu'il parle le plus couramment, ou dont il se sert surtout dans la



conversation. Quelle qu'elle puisse être, anglaise, française, gaélique, irlandaise, allemande, suédoise, russe ou toute autre, elle devra être entrée par son nom dans la colonne 33 si la personne parle la langue, mais pas autrement.

68. Les infirmités sont inscrites sous les en-têtes des trois classes (a) Sourds-muets, (b) Aveugles, et (c) Aliénés. Il n'est pas nécessaire que le degré d'infirmité soit absolu ou total, mais il doit être suffisamment prononcé dans chacune de ces classes pour avoir atteint l'état d'incapacité. Si l'infirmité est congénitale (c'est-à-dire si elle est de naissance), ou si elle date de l'enfance, les mots " depuis l'enfance " devront être ajoutés, ainsi : Aveugle, depuis l'enfance. L'infirmité, lorsqu'elle existe chez une personne, sera inscrite par son nom dans la colonne 34 ; s'il n'en existe pas, l'entrée dans la colonne sera le trait (—) ou le signe habituel pour une négation.

69. Le sens littéral de l'expression *de jure* est " de droit ", " légitimement ", ou " légalement "; mais le terme n'a pas, à proprement parler, de signification en loi. Ni les statuts ni les décisions des tribunaux ne donnent de définition exacte ou fixe de ce terme. Ainsi donc, lorsqu'il a été ordonné que l'énumération de la population serait faite d'après le système *de jure*, il y a lieu à des malentendus et erreurs, en dépit des instructions sur le sens usuel du terme.

70. Il y a une probabilité que quelques personnes soient comptées à deux endroits, et que d'autres ne soient pas comptées du tout. Une servante, par exemple, peut être inscrite à la demeure de ses parents comme membre de la famille de jure, et elle peut aussi être inscrite comme de jure du ménage où elle est employée. Ou si elle est absente de chez elle pour une période comparativement longue et qu'elle ne soit dans sa présente place de service que pour peu de temps, elle peut être omise complètement de l'énumération. La même chose peut arriver dans le cas de commis, même aux ventes, artisans, journaliers, employés de chemin de fer, etc.

71. Il n'est pas possible de poser une règle applicable à chaque cas, mais, généralement, là où il y a doute, un renvoi aux noms des personnes qui sont temporairement absentes, citant le numéro de la page et la ligne dans le tableau n° 1, devra être inscrit dans la formule spéciale A en même temps que l'énumération est faite selon le tableau n° 1, et avec l'aide du renseignement ainsi obtenu une grande proportion des erreurs possibles peut être éliminée au Bureau du recensement.

72. L'énumérateur inscrira dans la formule spéciale A, le renvoi par numéro de la page et de la ligne dans le tableau n° 1, au nom de chaque membre de la famille ou ménage qui est donné comme absent du foyer ou domicile, et dont l'absence est considérée comme temporaire par le chef de la famille ou ménage (ou quiconque donne le renseignement).

73. Un étudiant au collège, un matelot ou pêcheur en mer, un exploitant de bois dans la forêt, un marchand ou commerçant en pays étranger, un commis voyageur sur la route, les internés dans les hôpitaux, les établissements pénitentiaires, etc., et autres personnes dont la période d'absence est plus ou moins définie et connue, devront être inscrits comme tels.

74. Mais dans le cas de personnes qui ont quitté le foyer ou domicile auquel elles appartenaient pour suivre quelque négoce ou occupation, ou pour commencer la vie à leur propre compte, dans une partie quelconque du Canada ou dans un autre pays, aucune entrée ne devra être faite par l'énumérateur soit dans le tableau n° 1, ou dans la formule spéciale, à moins que la date de son retour ne soit bien connue.

75. Si le chef de la famille ou du ménage (ou quiconque donne le renseignement) a quelque doute au sujet de l'intention de ces personnes de s'en revenir, et si elles sont absentes douze mois, elles ne doivent pas être prises dans le recensement par l'énumérateur, la présomption étant qu'elles se sont établies ailleurs.

76. Les personnes dans une famille ou ménage dont le foyer ou domicile est ailleurs ne doivent pas être inscrites par l'énumérateur, excepté dans les cas où elles déclarent leur intention de ne plus retourner dans leur foyer ; elles devront alors être inscrites dans le tableau n° 1, quelle que soit la durée de leur résidence dans la localité.

77. Dans le cas de chaque entrée dans la Formule Spéciale A, inscrivez dans les colonnes 1 et 2 le numéro de la page et de la ligne du tableau n° 1 où se trouve le nom d'une personne dont l'absence temporaire a été constatée ; le nombre de mois d'absence dans la colonne 3 ; dans la colonne 4, si la personne a l'intention de revenir ; dans la colonne 5, décrivez la " localité où la personne se trouve ". Donnez (si au Canada) le nom de la province ou du territoire et de la cité, de la ville ou du village, avec la rue et le numéro de la maison, ou du canton, de la paroisse ou autre municipalité, avec concession et lot ou numéro de cadastre ; et aussi l'adresse du bureau de poste. Si c'est hors du Canada, donnez le nom du pays seulement, ou de l'Etat si c'est aux Etats-Unis.

78. Enquêrez-vous du chef de chaque famille ou ménage (ou quiconque donne les renseignements) si quelque personne de la famille ou du ménage est temporairement absente, de manière que les inscriptions convenables concernant telle personne puissent être faites dans la Formule Spéciale A.

79. Le numéro 43 de ces Instructions impose aux chefs de familles, ménages et institutions l'obligation de donner à l'énumérateur tous les détails concernant chaque personne dans la famille, ménage ou institution, tel qu'exigé par le tableau. Il peut arriver cependant, dans le cas de pensionnaires, locataires et autres, que le chef de la famille, ménage ou institution, à cause de leur absence temporaire, soit dans l'impossibilité de donner les détails de renseignements concernant ces personnes, lors de la visite de l'énumérateur ; et pour pourvoir à de tels cas, la formule spéciale B a été préparée. C'est une formule individuelle, semblable dans chaque détail au tableau n° 1, et une copie en sera laissée par l'énumérateur au chef de la famille, ménage ou institution, pour chaque telle personne, et devra être remplie à la date et l'heure indiquée par l'énumérateur, et être recueillie par lui et inscrite à sa place convenable dans le tableau n° 1.

80. Le paragraphe 17 de l'Acte du recensement statue que quiconque refuse volontairement ou sans excuse légitime, de remplir, au meilleur de sa connaissance et croyance, tout tableau qu'il a été requis de remplir par un énumérateur ou autre personne employée pour l'exécution de l'Acte, "ou refuse ou néglige de le signer et remettre ou rendre quand et comme il est requis, ou sciemment fait, signe, remet ou rend, ou fait faire, signer, remettre ou rendre une réponse ou énonciation fausse relativement à quelque renseignement que ce soit, demandé dans le dit tableau, est passible d'une amende d'une piastre à quarante piastres."

Ce volume du recensement traite entièrement de la population, et les tableaux qu'il contient sont groupés sous les cinq classes suivantes—

1. Tableau comparatif de la population.
2. Superficies, demeures, familles, population, sexe et état civil.
3. Population par religions.
4. Origines et nationalités.
5. Lieux de naissance et immigration.

I. Population de 1871, 1881, 1891 et 1901, comparée par districts électoraux tels que constitués en 1901, pages 2 à 5.

II. Demeures, familles et population en 1891 et 1901, comparées par districts de recensement tels que constitués en 1901, pages 6 à 9.

III. Sexe et état civil en 1891 et 1901, comparés par districts de recensement tels que constitués en 1901, pages 10 à 17.

IV. Population rurale et urbaine en 1891 et 1901, comparée par districts de recensement tels que constitués en 1901, pages 18 à 21.

V. Population des cités est des villes ayant plus de 5,000 habitants en 1901, comparée avec 1871-81-91, page 22.

Avec l'état comparatif de la population, le tableau I donne le chiffre de la représentation pour chaque district électoral du présent parlement, ainsi qu'un état général de la représentation durant la période de 1871 à 1901. La colonne ayant trait aux divorcés dans le tableau III ne contient pas de comparaison, vu que le recensement de cette classe a été pris pour la première fois en 1901. La population urbaine dans le tableau IV comprend toutes les personnes dont le lieu de résidence se trouve dans les villages incorporés, les villes et les cités. Le tableau V contient la population totale des villes incorporées et des cités ayant plus de 5,000 habitants, sans tenir compte du fait que leur population, dans certains cas, est tirée de deux districts électoraux ou plus.

Le second groupe comprend les tableaux suivants—

VI. Superficie des lacs du Canada par provinces et territoires, pages 20 à 25.

VII. Superficies, demeures, familles, population, sexe et état civil, en 1901, par districts et sous-districts, pages 28 à 142.

Les superficies dans les deux tableaux-ont été préparées pour le bureau du recensement par M. James White, géographe du ministère de l'Intérieur, d'après les cartes

officielles les plus récentes et les données les plus complètes en possession du bureau des géographes. Mais dans la Nouvelle-Ecosse et les parties non-organisées d'Ontario et de Québec, où les sous-districts correspondent aux arrondissements de votation pour les fins électorales, les données nécessaires n'ont pu être obtenues pour établir les superficies par sous-districts.

Le tableau VII donne seulement les superficies des terres, et pour obtenir le total de la superficie des provinces et du Dominion il faut y ajouter la superficie des lacs telle que contenue dans le tableau VI. Toutes les eaux sujettes à la marée, telles que la Baie d'Hudson, la Baie d'Ungava, le golfe Saint-Laurent et la Baie de Fundy, ont été exclues, bien qu'il soit d'usage d'inclure dans la superficie du Dominion toute cette partie du fleuve Saint-Laurent située, au-dessus du méridien de la Pointe de Monts, dans le Saguenay, et quoique la marée atteigne jusqu'au lac Saint-Pierre. En ajoutant 2,967,556<sup>1</sup> acres à la superficie des lacs de Québec, et 124,362 acres<sup>1</sup> à celle d'Ontario, pour les parties du fleuve Saint-Laurent et des rivières Niagara, Détroit et Saint-Clair, les superficies des terres et des eaux des différentes provinces et territoires du Dominion sont comme l'indique le tableau suivant :

Provinces et Territoires.	Acres de terre.	Acres en lacs.	Total d'acres.	Total en milles carrés.
Colombie-Britannique.....	236,922,177	1,560,830	238,483,007	372,630
Manitoba.....	41,169,098	6,019,290	47,188,298	73,732
Nouveau-Brunswick.....	17,863,266	47,232	17,910,498	27,985
Nouvelle-Ecosse.....	13,483,671	230,109	13,713,771	21,428
Ontario.....	141,125,330	25,826,306	166,951,636	260,862
Ile du Prince-Edouard.....	1,397,991		1,397,991	2,184
Québec.....	218,723,687	6,474,874	225,198,561	351,873
Alberta.....	64,973,212	232,900	65,205,212	101,883
Assiniboia.....	56,498,546	384,000	56,882,546	88,879
Saskatchewan.....	66,460,859	2,414,500	68,875,359	107,618
Athabaska.....	155,622,704	5,635,120	161,257,824	251,965
Mackenzie.....	340,886, 20	1, 910, 080	359,796, 500	562,182
Keewatin.....	292,478,010	8,588,260	301,066,270	470,416
Franklin.....	320,000,000		320,000,000	500,000
Ungava.....	223,429, 700	3,745, 440	227,175, 040	354,961
Yukon.....	125,649,500	415,280	126,064,780	196,976
Total.....	2,316,684,071	80,483,222	2,397,167,293	3,745,574

Les superficies, dont celle de la Baie d'Hudson, située entre les territoires d'Ungava et de Keewatin, est de 284,000,000 acres, ou 443,750 milles carrés, et celle du golfe Saint-Laurent, située entre les provinces de Québec et la Nouvelle-Ecosse, qui est de 65,000,000 d'acres, ou 101,562 milles carrés, ne sont pas incluses dans la superficie du Dominion.

Le troisième groupe contient les tableaux suivants—

VIII. La population des provinces par religions, pages 144 à 145.

IX. Les religions principales par districts de recensement, pages 146 à 153.

X. La population par religions des sous-districts, pages 154 à 282.

<sup>1</sup> Cette superficie de 124,362 acres comprend 103,114 acres du fleuve Saint-Laurent, 4,288 acres de la rivière Niagara, 10,400 acres de la rivière Détroit et 6,560 acres de la rivière St. Clair.

Le premier de ces tableaux donne la population de 1901 classifiée en 45 religions spécifiées ; le second est un tableau comparatif de neuf des principales religions pour 1891 et 1901 ; et le troisième donne la population de 1901, par sous-districts, classifiée en 20 religions spécifiées.

Le quatrième groupe comprend les tableaux suivants—

XI. Les origines par sous-districts, pages 284 à 405.

XII. Les nationalités par districts de recensement, pages 406 à 413.

Selon l'usage des termes du recensement (voir pages 53 et 54 des Instructions) le mot "origine" signifie la race ou la tribu à laquelle une personne appartient ou dont elle descend ; le mot "nationalité" signifie le pays auquel cette personne doit allégeance. Toute personne dont la demeure est au Canada, ayant des droits de citoyenneté, soit par naissance ou naturalisation, appartient à la nationalité Canadienne, quels que soient son origine et son lieu de naissance.

Le cinquième groupe comprend les tableaux suivants—

XIII. Lieux de naissance par provinces, pages 416 et 417.

XIV. Lieux de naissance par districts, pages 418 à 447.

XV. Lieux de naissance et citoyenneté des immigrants par provinces, pages 448 et 449.

XVI. Population immigrée par provinces, pages 450 et 451.

XVII. Population immigrée par districts, pages 452 à 481.

XVIII. Population par lieux de naissance, 1881, 1891, 1901, page 482.

Le tableau XV indique le nombre d'immigrés qui se sont fait naturaliser, et le tableau XVIII la population totale du Canada par lieux de naissance d'après les recensements de 1881, 1891 et 1901.

Pour ce qui concerne l'orthographe des noms géographiques contenus dans ce volume, l'autorité du Bureau des Géographes du Canada a été suivie, tel que prescrit par Arrêté du Conseil en date du 18 décembre, 1897.

ARCHIBALD BLUE.

*Commissaire spécial du recensement.*

# CENSUS TABLES.

	PAGE
I. Population of 1871, 1881, 1891 and 1901, compared by Electoral Districts within their present limits.....	2-5
II. Houses, Families and Population in 1891-1901, compared by Census Districts.....	6-9
III. Sex and Conjugal Condition in 1891-1901, compared by Census Districts.....	10-17
IV. Rural and Urban Population in 1891-1901, compared by Census Districts.....	18-21
V. Population of Cities and Towns having over 5,000 inhabitants in 1901, compared with 1871-81-91.....	22
VI. Areas of Lakes in Canada.....	24-25
VII. Areas, Houses, Families, Population, Sex, Conjugal Condition.....	26-142
VIII. Religions of the People by Provinces.....	144-145
IX. Principal Religions by Census Districts, 1891-1901.....	146-153
X. Religions of the People by Sub-districts.....	154-282
XI. Origins of the People.....	284-405
XII. Nationalities.....	406-413
XIII. Birthplace by Provinces.....	416-417
XIV. Birthplace by Census Districts.....	418-447
XV. Birthplace and Citizenship of Immigrants.....	448-449
XVI. Immigrants by Provinces.....	450-451
XVII. Immigrants by Census Districts.....	452-481
XVIII. Population by Birthplace—1881, 1891, 1901.....	482

# TABLEAUX DU RECENSEMENT.

I. Population de 1871, 1881, 1891 et 1901, comparée par districts électoraux tels que constitués en 1901.....	2-5
II. Demeures, Familles et Population en 1891 et 1901, comparées par districts de recensement.....	6-9
III. Sexe et Etat Civil en 1891-1901, comparés par districts de recensement.....	10-17
IV. Population rurale et urbaine en 1891-1901, comparée par districts de recensement.....	18-21
V. Population des cités et villes ayant plus de 5,000 habitants en 1901, comparée avec 1871-81-91.....	22
VI. Superficies des lacs du Canada.....	24-25
VII. Superficies, Demeures, Familles, Population, Sexe, Etat Civil.....	26-142
VIII. Population des provinces par religions.....	144-145
IX. Religions principales par districts de recensement.....	146-153
X. Population par religions, par sous-districts.....	154-282
XI. Population par origines, par sous-districts.....	284-405
XII. Nationalités.....	406-413
XIII. Lieux de naissance par provinces.....	416-417
XIV. Lieux de naissance par districts de recensement.....	418-447
XV. Lieux de naissance et citoyenneté des immigrants.....	448-449
XVI. Immigrants par provinces.....	450-451
XVII. Immigrants par districts de recensement.....	452-481
XVIII. Population par lieux de naissance—1881, 1891, 1901.....	482



---

---

I-V. COMPARATIVE TABLES OF POPULATION.

---

I-V. TABLEAUX COMPARATIFS DE LA POPULATION.

---

---

## CENSUS OF CANADA, 1901.

TABLE I. Population of 1871, 1881, 1891 and 1901, compared by Electoral Districts within their present limits (1901).

No.	Districts.	Population.				Representa- tion.
		1901.	1891.	1881.	1871.	
	<b>CANADA</b> .....	5,371,815	4,833,239	4,324,810	3,689,257	213
	<b>British Columbia</b> .....	178,657	98,173	49,459	36,247	6
1	Burrard.....	42,060	24,360	8,417	36,247	1 1 1 2 1
2	New Westminster.....	23,822	17,866	7,000		
3	Vancouver.....	27,198	18,229	9,991		
4	Victoria.....	23,688	18,538	7,301		
5	Yale & Cariboo.....	61,889	19,180	16,750		
	<b>Manitoba</b> .....	255,211	152,506	62,260	25,228	7
6	Brandon.....	39,305	25,575	4,921	25,228	1 1 1 1 1 1 1
7	Lisgar.....	44,952	28,585	7,900		
8	Macdonald.....	37,071	22,776	10,200		
9	Marquette.....	34,075	13,123	4,196		
10	Provencher.....	24,862	15,469	12,779		
11	Selkirk.....	32,606	21,339	14,279		
12	Winnipeg.....	42,340	25,639	7,985		
	<b>New Brunswick</b> .....	331,120	321,263	321,233	285,594	14
13	Albert.....	10,925	10,971	12,329	10,672	1
14	Carleton.....	21,621	22,529	23,365	19,938	1
15	Charlotte.....	22,415	23,752	26,087	25,882	1
16	Gloucester.....	27,936	24,897	21,614	18,810	1
17	Kent.....	33,958	23,845	22,618	19,101	1
18	Kings.....	21,655	23,087	25,617	24,593	1
19	Northumberland.....	28,543	25,713	25,109	20,116	1
20	Restigouche.....	10,586	8,308	7,058	5,575	1
21	St. John, City & Co—Cité et Co....	51,759	49,574	52,966	52,120	2
22	Sunbury & Queens.....	16,906	17,914	20,668	20,671	1
23	Victoria.....	21,136	18,217	15,686	11,641	1
24	Westmorland.....	42,060	41,477	37,719	29,335	1
25	York.....	31,620	30,979	30,397	27,140	1
	<b>Nova Scotia</b> .....	459,574	450,396	440,572	387,800	20
26	Annapolis.....	18,842	19,350	20,598	18,121	1
27	Antigonish.....	13,617	16,114	13,060	16,512	1
28	Cape Breton.....	49,166	34,244	31,258	26,454	2
29	Colchester.....	24,900	27,160	26,720	23,331	1
30	Cumberland.....	36,168	34,529	27,368	23,518	1
31	Digby.....	20,322	19,897	19,881	17,037	1
32	Guyaborough.....	18,320	17,195	17,808	16,555	1
33	Halifax, City & Co—Cité et Co....	74,662	71,358	67,917	56,963	2
34	Hants.....	20,056	22,052	23,359	21,301	1
35	Inverness.....	24,353	25,779	25,651	23,415	1
36	Kings.....	21,937	22,489	23,469	21,510	1
37	Lunenburg.....	32,389	31,075	28,583	23,834	1
38	Pictou.....	33,459	34,541	35,535	32,114	2
39	Richmond.....	13,515	14,399	15,121	14,268	1
40	Shelburne & Queens.....	24,428	25,566	25,490	22,971	1
41	Victoria.....	10,571	12,432	12,470	11,340	1
42	Yarmouth.....	22,869	22,216	21,284	18,550	1
	<b>Ontario</b> .....	2,182,947	2,114,321	1,926,922	1,620,851	92
43	Addington.....	24,490	24,151	23,470	21,312	1
44	Algoma.....	63,850	37,570	24,014	7,018	1
45	Bothwell.....	25,223	25,593	22,477	15,722	1
46	Brant, South—Sud.....	26,707	23,359	20,482	18,683	1
47	Brockville.....	15,901	15,853	15,107	13,345	1
48	Bruce, East—Est.....	19,313	21,355	22,355	17,819	1
49	Bruce, North—Nord.....	21,297	20,871	17,245	10,840	1



TABLEAU I. Population de 1871, 1881, 1891 et 1901, comparée par Districts Electoraux tels que constitués en 1901.

No.	Districts.	Population.				Représenta- tion.
		1901.	1891.	1881.	1871.	
50	Bruce, West—Ouest.	18,410	22,377	25,618	19,856	1
51	Cardwell.	13,060	15,382	16,770	16,500	1
52	Carleton.	19,377	16,534	15,777	13,680	1
53	Cornwall & Stormont.	27,042	27,156	23,198	18,987	1
54	Dundas.	19,757	20,132	20,598	18,777	1
55	Durham, East—Est.	14,464	17,053	18,710	19,064	1
56	Durham, West—Ouest.	13,106	15,374	17,555	18,316	1
57	Elgin, East—Est.	27,248	26,724	25,748	18,799	1
58	Elgin, West—Ouest.	23,195	23,925	23,480	20,421	1
59	Essex, North—Nord.	33,418	31,523	25,659	17,988	1
60	Essex, South—Sud.	25,326	24,022	21,303	14,709	1
61	Frontenac.	12,008	13,445	14,993	16,310	1
62	Glengarry.	22,131	22,447	22,221	20,524	1
63	Grenville, South—Sud.	12,831	12,929	13,526	13,197	1
64	Grey, East—Est.	25,387	26,225	25,334	18,709	1
65	Grey, North—Nord.	27,051	26,341	23,334	18,580	1
66	Grey, South—Sud.	22,171	23,672	25,703	22,106	1
67	Haldimand & Monck.	20,052	21,463	22,122	22,047	1
68	Halton.	19,545	21,982	21,919	22,606	1
69	Hamilton, City—Cité.	52,634	48,959	36,661	26,880	2
70	Hastings, East—Est.	17,446	18,050	17,313	17,392	1
71	Hastings, North—Nord.	24,073	22,070	20,348	16,607	1
72	Hastings, West—Ouest.	17,772	18,964	17,400	14,365	1
73	Huron, East—Est.	17,267	18,968	21,720	16,425	1
74	Huron, South—Sud.	17,448	19,184	21,991	20,254	1
75	Huron, West—Ouest.	18,774	20,021	23,512	21,306	1
76	Kent.	31,866	31,434	29,194	21,800	1
77	Kingston, City—Cité.	17,961	19,263	14,091	12,407	1
78	Lambton, East—Est.	23,045	24,269	21,725	16,370	1
79	Lambton, West—Ouest.	22,386	23,446	20,891	15,624	1
80	Lanark, North—Nord.	18,180	19,260	19,855	19,889	1
81	Lanark, South—Sud.	19,487	19,862	17,945	18,040	1
82	Leeds & Grenville, North—Nord.	13,647	13,521	12,423	11,810	1
83	Leeds, South—Sud.	21,185	22,449	22,206	20,716	1
84	Lennox.	13,421	14,900	16,314	16,396	1
85	Lincoln & Niagara.	27,566	27,043	28,924	26,773	1
86	London, City—Cité.	24,415	22,281	19,746	15,826	1
87	Middlesex, East—Est.	26,609	25,569	25,107	20,740	1
88	Middlesex, North—Nord.	17,455	19,090	21,268	19,485	1
89	Middlesex, South—Sud.	18,803	18,806	18,888	17,448	1
90	Middlesex, West—Ouest.	15,843	17,288	19,491	17,906	1
91	Muskoka & Parry Sound.	33,674	26,515	17,636	3,584	1
92	Nipissing.	36,551	17,970	3,043	1,931	1
93	Norfolk, North—Nord.	18,657	19,400	20,933	19,372	1
94	Norfolk, South—Sud.	20,899	22,702	24,873	22,703	1
95	Northumberland, East—Est.	20,495	21,995	22,991	21,758	1
96	Northumberland, West—Ouest.	13,055	14,947	16,984	17,328	1
97	Ontario, North—Nord.	20,689	20,723	20,513	15,744	1
98	Ontario, South—Sud.	16,793	19,033	21,012	20,237	1
99	Ontario, West—Ouest.	16,695	18,792	20,189	18,911	1
100	Ottawa, City—Cité.	57,640	42,481	30,412	23,545	2
101	Oxford, North—Nord.	25,357	26,131	24,390	23,434	1
102	Oxford, South—Sud.	21,797	22,421	24,778	24,487	1
103	Peel.	13,687	15,466	16,387	16,369	1
104	Perth, North—Nord.	27,146	26,907	26,538	18,798	1
105	Perth, South—Sud.	17,861	19,400	21,608	22,715	1
106	Peterborough, East—Est.	22,290	21,919	20,402	17,338	1
107	Peterborough, West—Ouest.	17,005	15,808	13,310	11,767	1
108	Prescott.	27,935	24,173	22,857	17,647	1
109	Prince Edward.	17,864	18,889	21,044	20,336	1
110	Renfrew, North—Nord.	24,556	22,484	18,171	13,738	1
111	Renfrew, South—Sud.	27,676	23,971	19,042	14,099	1
112	Russell.	35,166	31,643	25,082	18,344	1
113	Simcoe, East—Est.	39,277	35,801	27,185	16,071	1
114	Simcoe, North—Nord.	26,964	28,203	26,120	18,755	1

TABLE I. Population of 1871, 1881, 1891 and 1901, compared by Electoral Districts within their present limits (1901).

No.	Districts.	Population.				Representa- tion.
		1901.	1891.	1881.	1871.	
115	Simcoe, South—Sud.....	19,271	20,824	22,721	19,504	1
116	Toronto, Centre.....	28,765	26,632	22,983	20,647	1
117	Toronto, East—Est.....	45,621	43,564	24,867	15,090	1
118	Toronto, West—Ouest.....	81,712	73,827	38,565	20,355	2
119	Victoria, North—Nord.....	16,258	16,849	16,661	12,324	1
120	Victoria, South—Sud.....	19,953	20,455	20,813	19,244	1
121	Waterloo, North—Nord.....	27,124	25,325	20,986	19,256	1
122	Waterloo, South—Sud.....	25,470	25,139	21,754	20,995	1
123	Welland.....	26,090	25,132	26,152	20,572	1
124	Wellington, Centre.....	20,570	23,387	26,816	25,536	1
125	Wellington, North—Nord.....	23,801	24,956	26,024	17,903	1
126	Wellington, South—Sud.....	23,767	24,373	25,400	23,431	1
127	Wentworth & Brant, North—Nord.....	18,717	21,629	22,875	24,135	1
128	Wentworth, South—Sud.....	24,432	25,011	25,607	25,200	1
129	York, East—Est.....	40,405	35,148	22,853	19,360	1
130	York, North—Nord.....	18,778	20,284	21,730	21,654	1
131	York, West—Ouest.....	53,741	41,857	18,884	16,260	1
	<b>Prince Edward Island...</b>	<b>103,259</b>	<b>109,078</b>	<b>108,891</b>	<b>94,021</b>	<b>5</b>
132	Kings.....	19,826	21,694	21,690	94,021	1
133	Prince, East—Est.....	19,994	20,723	20,653		
134	Prince, West—Ouest.....	20,075	20,987	19,117		
135	Queens, East—Est.....	21,428	23,464	24,526		
136	Queens, West—Ouest.....	21,936	22,210	22,905		
	<b>Quebec.....</b>	<b>1,648,898</b>	<b>1,488,535</b>	<b>1,350,027</b>	<b>1,191,516</b>	<b>65</b>
137	Argenteuil.....	16,407	15,158	14,947	12,098	1
138	Bagot.....	16,291	19,522	19,492	17,245	1
139	Beauce.....	43,129	37,222	32,020	27,253	1
140	Beauharnois.....	21,732	16,662	16,005	14,757	1
141	Bellechasse.....	18,706	18,368	16,914	16,523	1
142	Berthier.....	18,982	18,849	20,524	18,492	1
143	Bonaventure.....	24,495	20,835	18,908	15,923	1
144	Brome.....	13,397	14,709	15,827	13,757	1
145	Chambly & Verchères.....	24,318	23,961	23,307	23,215	1
146	Champlain.....	35,159	29,267	26,818	22,052	1
147	Charlevoix.....	19,334	19,038	17,901	15,611	1
148	Chateauguay.....	15,693	15,800	16,077	17,770	1
149	Chicoutimi & Saguenay.....	48,291	38,281	32,409	22,980	1
150	Compton.....	26,460	22,779	19,581	13,665	1
151	Deux-Montagnes.....	14,438	15,027	15,894	15,615	1
152	Dorchester.....	21,007	19,017	18,710	17,779	1
153	Drummond & Arthabaska.....	44,484	43,923	37,360	31,892	1
154	Gaspé.....	30,683	26,875	25,001	18,729	1
155	Hochelaga.....	56,919	35,766	16,654	11,405	1
156	Huntingdon.....	13,979	14,385	15,495	16,304	1
157	Jacques-Cartier.....	26,163	19,432	16,613	12,021	1
158	Joliette.....	22,255	22,921	21,988	23,075	1
159	Kamouraska.....	19,099	20,454	22,181	21,254	1
160	Labelle.....	30,931	24,779	19,954	14,656	1
161	Laprairie & Napierville.....	17,523	19,065	20,263	21,945	1
162	L'Assomption.....	14,993	14,661	16,596	16,785	1
163	Laval.....	19,743	16,504	15,064	14,721	1
164	Lévis.....	26,210	25,995	27,980	24,831	1
165	L'Islet.....	14,439	13,823	14,917	13,517	1
166	Lotbinière.....	20,039	20,688	20,857	20,606	1
167	Maisonneuve.....	65,178	32,514	13,555	8,144	1
168	Maskinongé.....	15,813	17,829	17,493	15,079	1
169	Mégantic.....	23,621	22,233	19,056	18,879	1
170	Missisquoi.....	18,482	19,456	19,205	18,735	1
171	Montcalm.....	13,001	12,131	12,966	12,742	1
172	Montmagny.....	14,757	14,728	16,422	14,669	1
173	Montmorency.....	12,311	12,309	12,322	12,085	1

TABLEAU I. Population de 1871, 1881, 1891 et 1901, comparée par Districts Electoraux tels que constitués en 1901.

No.	Districts.	Population				Représenta- tion.
		1901.	1891.	1881.	1871.	
174	Montreal, Ste. Anne.....	23,368	24,685	22,112	21,014	1
175	Montreal, St. Antoine.....	47,653	44,626	33,845	23,925	1
176	Montreal, St. Jacques.....	42,618	35,830	28,364	20,569	1
177	Montreal, St. Laurent.....	48,808	42,808	33,693	28,022	1
178	Montreal, Ste. Marie.....	40,631	34,746	22,733	13,695	1
179	Nicolet.....	26,590	28,735	26,611	23,262	1
180	Pontiac.....	25,722	22,084	19,939	16,547	1
181	Portneuf.....	27,159	25,813	25,175	22,569	1
182	Quebec, Centre.....	20,366	17,649	17,898	18,188	1
183	Quebec, East—Est.....	39,325	36,200	31,900	28,305	1
184	Quebec, West—Ouest.....	9,149	9,241	12,648	13,206	1
185	Quebec, County—Comté....	22,101	19,503	20,278	19,607	1
186	Richelieu.....	18,576	20,483	19,094	19,026	1
187	Richmond & Wolfe.....	34,137	31,347	26,339	20,036	1
188	Rimouski.....	40,157	33,430	33,791	27,418	1
189	Rouville.....	15,990	19,354	21,584	21,102	1
190	St. Hyacinthe.....	21,543	21,135	20,425	18,110	1
191	St. Jean & Iberville.....	19,536	23,268	25,303	25,722	1
192	Shefford.....	23,628	23,263	23,233	19,077	1
193	Sherbrooke.....	18,426	16,088	12,221	8,516	1
194	Soulanges.....	9,928	9,608	10,220	10,808	1
195	Stanstead.....	18,998	18,067	15,556	13,138	1
196	Témiscouata.....	29,185	25,698	25,484	22,491	1
197	Terrebonne.....	26,816	23,128	22,969	20,299	1
198	Trois-Rivières & St. Maurice	26,167	21,101	22,282	19,499	1
199	Vaudreuil.....	10,445	10,792	11,485	11,003	1
200	Wright.....	44,800	38,781	29,478	23,236	1
201	Yamaska.....	16,204	16,058	17,091	16,317	1
	Unorganized Districts—					
	Abitibi.....					
	Ashuanipi.....	2,405	..	..	..	
	Mistassini.....					
	<b>The Territories.....</b>	<b>158,940</b>	<b>66,799</b>	<b>25,515</b>	<b>18,000</b>	<b>4</b>
202	Alberta.....	65,876	25,277			1
203	Assiniboia, East—Est.....	49,693	20,482	25,515	18,000	1
204	Assiniboia, West—Ouest.....	17,692	9,890			1
205	Saskatchewan.....	25,679	11,150			1
206	<b>Unorganized Territories.</b>	<b>52,709</b>	<b>32,168</b>	<b>30,931</b>	<b>30,000</b>	
	Athabasca.....	6,615				
	Franklin & Keewatin.....	8,546				
	Mackenzie.....	5,216	32,168	30,931	30,000	
	Ungava.....	5,113				
	Yukon.....	27,219				

SUMMARY OF REPRESENTATION—1871-1901—SOMMAIRE DE LA REPRÉSENTATION.

Provinces.	1901.	1891.	1881.	1871.
<b>Canada</b> .....	<b>213</b>	<b>215</b>	<b>206</b>	<b>181</b>
British Columbia.....	6	6	6	..
Manitoba.....	7	5	4	..
New Brunswick.....	14	16	16	15
Nova Scotia.....	20	21	21	19
Ontario.....	92	92	88	82
Prince Edward Island.....	5	6	6	..
Quebec.....	65	65	65	65
Northwest Territories.....	4	4	..	..

TABLE II. Houses, Families and Population in 1891-1901, compared by Census Districts.

No.	Districts.	Houses. — Demeures.		Families. — Familles.		Population.	
		1901.	1891.	1901.	1891.	1901.	1891.
	<b>CANADA</b> .....	1,028,892	877,586	1,070,747	921,652	5,371,315	4,833,239
	<b>British Columbia</b> .....	36,938	20,016	38,445	20,718	178,657	98,173
1	Burrard.....	7,209	4,796	7,942	4,870	42,060	24,360
7	New Westminster.....	5,128	3,542	5,191	3,649	23,822	17,866
3	Vancouver.....	5,638	3,639	5,917	3,712	27,198	18,229
4	Victoria.....	4,669	3,537	4,752	3,650	23,688	18,538
5	Yale-Cariboo.....	14,294	4,502	14,643	4,837	61,889	19,180
	<b>Manitoba</b> .....	49,784	30,790	51,056	31,786	255,211	152,506
6	Brandon.....	8,091	5,638	8,188	5,870	39,305	25,575
7	Lisgar.....	8,406	6,310	8,512	6,408	44,952	28,585
8	Macdonald.....	7,524	4,850	7,653	4,867	37,071	22,776
9	Marquette.....	7,528	2,784	7,629	2,845	34,075	13,123
10	Provencher.....	4,410	2,614	4,530	2,769	24,862	15,469
11	Selkirk.....	6,329	4,050	6,562	4,053	32,606	21,339
12	Winnipeg.....	7,496	4,544	7,982	4,974	42,340	25,639
	<b>New Brunswick</b> .....	58,226	54,718	62,695	58,462	331,120	321,263
13	Albert.....	2,031	1,955	2,071	2,006	10,925	10,971
14	Carleton.....	4,354	4,170	4,430	4,277	21,621	22,529
15	Charlotte.....	4,630	4,601	4,758	4,693	22,415	23,752
16	Gloucester.....	4,208	3,601	4,482	3,851	27,936	24,897
17	Kent.....	3,846	3,698	4,111	3,941	23,958	23,845
18	Kings.....	4,376	4,359	4,433	4,508	21,655	23,087
19	Northumberland.....	5,039	4,314	5,206	4,513	28,543	25,713
20	Restigouche.....	1,802	1,427	1,847	1,466	10,586	8,308
21	St. John, City & Co—Cité et co.....	8,298	8,238	10,615	9,898	51,759	49,574
22	Sunbury & Queens.....	3,251	3,291	3,397	3,357	16,906	17,914
23	Victoria.....	3,459	2,791	3,735	3,033	21,136	18,217
24	Westmorland.....	7,213	6,921	7,531	7,355	42,060	41,477
25	York.....	5,719	5,302	6,079	5,564	31,620	30,979
	<b>Nova Scotia</b> .....	85,313	79,102	89,386	83,733	459,574	450,396
26	Annapolis.....	4,018	3,951	4,097	4,037	18,842	19,350
27	Antigonish.....	2,560	2,751	2,590	2,786	13,617	16,114
28	Cape Breton.....	8,251	5,883	8,568	6,031	49,166	34,244
29	Colchester.....	4,917	4,964	5,022	5,165	24,900	27,160
30	Cumberland.....	6,854	6,186	7,020	6,470	36,168	34,529
31	Digby.....	3,902	3,638	4,023	3,769	20,322	19,897
32	Guysborough.....	3,420	3,074	3,535	3,175	18,320	17,195
33	Halifax, City & Co—Cité et co.....	12,543	10,920	14,141	13,250	74,662	71,358
34	Hants.....	3,915	3,944	3,964	4,099	20,056	22,052
35	Inverness.....	4,072	4,038	4,191	4,086	24,353	25,779
36	Kings.....	4,443	4,222	4,495	4,312	21,937	22,489
37	Lunenburg.....	5,924	5,266	6,515	5,808	32,389	31,075
38	Pictou.....	6,757	6,621	6,946	6,696	33,459	34,541
39	Richmond.....	2,526	2,583	2,685	2,652	13,515	14,399
40	Shelburne & Queens.....	4,875	4,909	5,094	5,053	24,428	25,566
41	Victoria.....	1,922	2,079	1,980	2,107	10,571	12,432
42	Yarmouth.....	4,414	4,073	4,520	4,237	22,869	22,216
	<b>Ontario</b> .....	445,310	406,948	455,264	414,798	2,182,947	2,114,321
43	Addington.....	4,927	4,872	5,123	4,986	24,490	24,151
44	Algoma.....	11,095	7,276	12,284	7,452	63,850	37,570
45	Bothwell.....	5,434	5,148	5,494	5,244	25,223	25,593
46	Brant, South—Sud.....	5,725	4,825	5,876	4,907	26,707	23,359
47	Brockville.....	3,362	3,244	3,414	3,288	15,901	15,863
48	Bruce, East—Est.....	3,705	3,753	3,713	3,770	19,313	21,355

TABLEAU II. Demeures, Familles et Population en 1891-1901, comparées par districts de recensement.

No.	Districts.	Houses. — Demeures.		Families. — Familles.		Population.	
		1901.	1891.	1901.	1891.	1901.	1891.
		49	Bruce, North—Nord.....	4,378	3,897	4,434	4,028
50	Bruce, West—Ouest.....	3,888	4,119	3,920	4,173	18,410	22,377
51	Cardwell.....	2,701	2,866	2,713	2,965	13,060	15,382
52	Carleton.....	3,787	2,985	3,848	3,010	19,377	16,534
53	Cornwall & Stormont.....	5,248	4,937	5,477	5,007	27,042	27,156
54	Dundas.....	4,093	3,880	4,334	3,937	19,757	20,132
55	Durham, East—Est.....	3,319	3,506	3,343	3,522	14,464	17,053
56	Durham, West—Ouest.....	3,038	3,235	3,055	3,256	13,106	15,374
57	Elgin, East—Est.....	6,345	5,872	6,414	5,978	27,248	26,724
58	Elgin, West—Ouest.....	5,123	4,931	5,187	4,996	23,195	23,925
59	Essex, North—Nord.....	6,611	5,806	6,673	6,035	33,418	31,523
60	Essex, South—Sud.....	5,425	4,766	5,517	4,844	25,326	24,022
61	Frontenac.....	2,252	2,407	2,283	2,452	12,008	13,445
62	Glengarry.....	4,046	3,883	4,173	3,991	22,131	22,447
63	Grenville, South—Sud.....	2,777	2,685	2,848	2,706	12,831	12,929
64	Grey, East—Est.....	5,233	5,011	5,274	5,071	25,387	26,225
65	Grey, North—Nord.....	5,479	5,000	5,528	5,048	27,051	26,341
66	Grey, South—Sud.....	4,430	4,395	4,485	4,469	22,171	23,672
67	Haldimand & Monck.....	4,362	4,368	4,391	4,384	20,052	21,463
68	Halton.....	4,199	4,280	4,237	4,344	19,545	21,982
69	Hamilton.....	10,802	9,663	10,909	9,663	52,634	48,950
70	Hastings, East—Est.....	3,737	3,552	3,881	3,619	17,446	18,050
71	Hastings, North—Nord.....	4,698	4,145	4,789	4,214	24,073	22,070
72	Hastings, West—Ouest.....	3,994	3,864	4,142	3,962	17,772	18,964
73	Huron, East—Est.....	3,710	3,644	3,749	3,677	17,267	18,968
74	Huron, South—Sud.....	3,769	3,638	3,814	3,692	17,448	19,184
75	Huron, West—Ouest.....	4,004	3,894	4,027	3,958	18,774	20,021
76	Kent.....	6,839	6,292	6,924	6,437	31,866	31,434
77	Kingston.....	3,671	3,633	3,815	3,762	17,961	19,263
78	Lambton, East—Est.....	4,981	4,785	5,023	4,856	23,045	24,269
79	Lambton, West—Ouest.....	4,889	4,609	4,932	4,681	22,386	23,446
80	Lanark, North—Nord.....	3,541	3,408	3,582	3,472	18,180	19,260
81	Lanark, South—Sud.....	3,981	3,738	4,016	3,758	19,487	19,862
82	Leeds & Grenville, North—Nord.....	2,949	2,763	3,063	2,797	13,647	13,521
83	Leeds, South—Sud.....	4,622	4,607	4,705	4,692	21,185	22,449
84	Lennox.....	3,170	3,172	3,323	3,192	13,421	14,900
85	Lincoln & Niagara.....	6,176	5,710	6,267	5,809	27,566	27,043
86	London.....	5,085	4,320	5,176	4,376	24,415	22,281
87	Middlesex, East—Est.....	5,552	4,942	5,591	5,010	26,609	25,569
88	Middlesex, North—Nord.....	3,853	3,845	3,889	3,882	17,455	19,090
89	Middlesex, South—Sud.....	4,206	3,902	4,244	3,966	18,803	18,806
90	Middlesex, West—Ouest.....	3,557	3,562	3,604	3,590	15,843	17,288
91	Muskoka & Parry Sound.....	6,279	4,969	6,390	5,101	33,674	26,515
92	Nipissing.....	6,491	3,093	6,611	3,263	36,551	17,970
93	Norfolk, North—Nord.....	4,338	4,193	4,373	4,218	18,657	19,400
94	Norfolk, South—Sud.....	4,907	4,798	4,956	4,823	20,899	22,702
95	Northumberland, East—Est.....	4,659	4,625	4,696	4,669	20,495	21,995
96	Northumberland, West—Ouest.....	2,879	3,028	2,925	3,044	13,055	14,947
97	Ontario, North—Nord.....	4,161	4,010	4,216	4,064	20,689	20,723
98	Ontario, South—Sud.....	3,815	3,923	3,839	4,022	16,793	19,033
99	Ontario, West—Ouest.....	3,771	3,998	3,815	4,021	16,695	18,792
100	Ottawa.....	9,950	7,564	10,836	7,776	57,640	42,481
101	Oxford, North—Nord.....	5,444	5,186	5,471	5,205	25,357	26,131
102	Oxford, South—Sud.....	4,996	4,836	5,071	4,880	21,797	22,421
103	Peel.....	2,934	3,011	2,960	3,090	13,687	15,466
104	Perth, North—Nord.....	5,486	4,994	5,547	5,028	27,146	26,907
105	Perth, South—Sud.....	3,848	3,818	3,894	3,865	17,861	19,400
106	Peterborough, East—Est.....	4,475	4,152	4,533	4,181	22,290	21,919
107	Peterborough, West—Ouest.....	3,504	3,069	3,555	3,108	17,005	15,808
108	Prescott.....	4,700	4,005	4,861	4,138	27,035	24,173
109	Prince Edward.....	4,530	4,420	4,589	4,446	17,864	18,889
110	Renfrew, North—Nord.....	4,211	3,708	4,364	3,878	24,556	22,484
111	Renfrew, South—Sud.....	4,756	3,929	4,835	4,044	27,676	23,971
112	Russell.....	6,400	5,408	6,511	5,590	35,166	31,643

TABLE II. Houses, Families and Population in 1891-1901, compared by Census Districts.

No.	Districts.	Houses. — Demeures.		Families. — Familles.		Population.	
		1901.	1891.	1901.	1891.	1901.	1891.
		113	Simcoe, East—Est.	7,462	6,507	7,570	6,591
114	Simcoe, North—Nord.	5,454	5,097	5,505	5,189	26,964	28,203
115	Simcoe, South—Sud	4,039	3,899	4,082	3,965	19,271	20,824
116	Toronto, Centre	4,829	4,496	5,187	4,946	28,765	26,632
117	Toronto, East—Est.	8,586	7,955	8,960	8,273	45,621	43,564
118	Toronto, West—Ouest.	15,495	13,375	16,425	13,992	81,712	73,827
119	Victoria, North—Nord	3,239	3,169	3,282	3,202	16,258	16,849
120	Victoria, South—Sud	4,222	3,918	4,314	4,000	19,953	20,455
121	Waterloo, North—Nord	5,211	4,576	5,376	4,827	27,124	25,325
122	Waterloo, South—Sud	5,287	4,821	5,355	4,868	25,470	25,139
123	Welland	5,741	5,180	5,799	5,247	26,090	25,132
124	Wellington, Centre	4,406	4,511	4,450	4,502	20,570	23,387
125	Wellington, North—Nord.	4,852	4,565	4,891	4,638	23,801	24,956
126	Wellington, South—Sud	4,992	4,692	5,020	4,805	23,767	24,373
127	Wentworth & Brant, N.	4,112	4,347	4,137	4,384	18,717	21,629
128	Wentworth, South—Sud	5,163	4,838	5,235	4,851	24,432	25,011
129	York, East—Est.	8,273	6,811	8,413	7,018	40,405	35,148
130	York, North—Nord	4,033	4,059	4,061	4,110	18,778	20,284
131	York, West—Ouest	10,612	7,791	10,847	7,970	53,741	41,857
	<b>Prince Edward Island.</b>	<b>18,530</b>	<b>18,389</b>	<b>18,746</b>	<b>18,601</b>	<b>103,259</b>	<b>109,078</b>
132	Kings	3,702	3,795	3,756	3,828	19,826	21,694
133	Prince, East—Est	3,592	3,432	3,620	3,488	19,994	20,723
134	Prince, West—Ouest	3,328	3,293	3,330	3,328	20,075	20,987
135	Queens, East—Est	3,918	3,957	3,963	3,998	21,428	23,464
136	Queens, West—Ouest	3,990	3,912	4,077	3,959	21,936	22,210
	<b>Quebec</b>	<b>291,427</b>	<b>246,644</b>	<b>307,304</b>	<b>271,991</b>	<b>1,648,893</b>	<b>1,488,535</b>
137	Argenteuil	3,007	2,657	3,052	2,714	16,407	15,158
138	Bagot	3,127	3,248	3,285	3,739	16,291	19,522
139	Beauce	7,377	5,951	7,638	6,524	43,129	37,222
140	Beauharnois	3,774	2,655	3,975	2,888	21,732	16,662
141	Bellechasse	3,294	3,018	3,436	3,555	18,706	18,368
142	Berthier	3,233	3,094	3,610	3,603	18,982	18,849
143	Bonaventure	3,775	3,047	3,946	3,373	24,495	20,835
144	Brome	2,786	3,008	2,817	3,117	13,397	14,709
145	Chambly & Verchères	4,453	4,231	4,601	4,468	24,318	23,961
146	Champlain	5,816	4,598	6,309	5,057	35,159	29,267
147	Charlevoix	2,919	2,666	3,379	2,836	19,334	19,038
148	Chateauguay	3,097	2,917	3,137	3,028	15,693	15,800
149	Chicoutimi & Saguenay	7,404	5,545	8,269	6,348	48,291	38,281
150	Compton	5,046	4,095	5,191	4,309	26,460	22,779
151	Deux-Montagnes	2,715	2,645	2,769	2,688	14,438	15,027
152	Dorchester	3,797	3,169	3,949	3,367	21,007	19,017
153	Drummond & Arthabaska	7,961	6,986	8,232	7,823	44,484	43,923
154	Gaspé	4,876	3,976	5,200	4,196	30,683	26,875
155	Hochelaga	10,865	6,638	11,230	7,207	56,919	35,766
156	Huntingdon	2,772	2,771	2,812	2,808	13,979	14,385
157	Jacques-Cartier	4,606	3,269	4,754	3,561	26,168	19,482
158	Joliette	3,964	4,098	4,357	4,625	22,255	22,921
159	Kamouraska	3,131	3,052	3,233	3,353	19,099	20,454
160	Labelle	5,239	4,093	5,569	4,313	30,931	24,779
161	Laprairie & Napierville	3,132	3,183	3,252	3,339	17,523	19,065
162	L'Assomption	2,864	2,763	2,919	2,988	14,993	14,661
163	Laval	3,251	2,701	3,353	2,821	19,743	16,504
164	Lévis	4,708	4,363	4,905	4,630	26,210	25,995
165	L'Islet	2,346	2,204	2,635	2,578	14,439	13,823
166	Lotbinière	3,515	3,155	3,650	3,466	20,039	20,688
167	Maisonneuve	12,696	5,443	13,098	6,712	65,178	32,514
168	Maskinongé	2,754	2,535	3,037	3,083	15,813	17,829
169	Megantic	4,245	3,543	4,429	3,931	23,621	22,233
170	Missisquoi	3,782	3,848	3,912	4,004	18,482	19,456

TABLEAU II. Demeures, Familles et Population en 1891-1901, comparées par districts de recensement.

No.	Districts.	Houses. — Demeures.		Families. — Familles.		Population.	
		1901.	1891.	1901.	1891.	1901.	1891.
		171	Montcalm .....	2,512	2,187	2,589	2,438
172	Montmagny .....	2,725	2,484	2,799	2,736	14,757	14,726
173	Montmorency .....	2,115	1,990	2,183	2,124	12,311	12,309
174	Montreal, Ste. Anne .....	4,178	4,288	4,576	4,679	23,368	24,685
175	Montreal, St. Antoine .....	7,759	7,143	8,301	7,780	47,653	44,626
176	Montreal, St. Jacques .....	7,899	6,301	8,170	7,327	42,618	35,830
177	Montreal, St. Laurent .....	8,711	7,564	9,338	8,357	48,808	42,808
178	Montreal, Ste. Marie .....	7,956	6,636	8,383	7,251	40,631	34,746
179	Nicolet .....	4,569	4,684	4,775	5,172	26,590	28,735
180	Pontiac .....	4,399	3,646	4,483	3,702	25,722	22,084
181	Portneuf .....	4,670	4,129	4,985	4,417	27,159	25,813
182	Quebec, Centre .....	3,194	2,675	3,618	3,034	20,366	17,649
183	Quebec, East—Est .....	6,920	4,274	7,642	7,073	39,325	36,200
184	Quebec, West—Ouest .....	1,423	1,364	1,620	1,669	9,149	9,241
185	Quebec, County—Comté .....	3,682	3,428	3,954	3,625	22,101	19,503
186	Richelieu .....	3,172	3,102	3,522	3,600	18,576	20,483
187	Richmond & Wolfe .....	6,370	5,418	6,552	5,716	34,137	31,347
188	Rimouski .....	6,046	4,699	6,773	5,541	40,157	33,430
189	Rouville .....	3,232	3,595	3,321	3,764	15,990	19,354
190	St. Hyacinthe .....	4,060	3,329	4,207	4,009	21,543	21,135
191	St. Jean & Iberville .....	3,665	3,947	3,855	4,180	19,536	23,268
192	Shefford .....	4,551	4,192	4,615	4,431	23,628	23,263
193	Sherbrooke .....	3,221	2,582	3,445	2,998	18,426	16,088
194	Soulanges .....	1,824	1,742	1,851	1,823	9,928	9,608
195	Stanstead .....	3,882	3,427	4,005	3,698	18,998	18,067
196	Temiscouata .....	4,441	3,757	4,724	4,010	29,185	25,698
197	Terrebonne .....	4,996	4,054	5,150	4,106	26,816	23,128
198	Trois-Rivières & St. Maurice .....	4,564	3,572	4,699	3,810	26,167	21,101
199	Vaudreuil .....	1,820	1,873	1,854	1,963	10,445	10,792
200	Wright .....	7,355	6,728	7,869	7,008	44,800	38,781
201	Yamaska .....	2,769	2,669	2,905	2,898	16,204	16,058
	Unorganized Districts—						
	Abitibi						
	Ashuanipi	420	..	571	..	2,405	..
	Mistassini						
	<b>Northwest Territories</b> .....	32,195	14,129	34,291	14,415	158,940	66,799
202	Alberta .....	13,791	5,154	14,823	5,232	65,876	25,277
203	Assiniboia, East—Est .....	9,825	4,644	10,377	4,693	49,693	20,482
204	Assiniboia, West—Ouest .....	3,701	2,121	3,731	2,203	17,692	9,890
205	Saskatchewan .....	4,878	2,210	5,360	2,287	25,679	11,150
	<b>Unorganized Territories</b> .....	11,169	6,850	13,560	7,148	52,709	32,168
206	{ Yukon .....	6,546	6,850	{ 7,013	7,148	{ 27,219	32,168
	{ Other Ter—Autres Ter... ..	4,623		{ 6,547		{ 25,490	

TABLE III. Sex and Conjugal Condition in 1891-1901, compared by Census Districts.

No.	Districts.	Sex—Sexe.				Single—Non-		
		Male.		Female.		Male.		Fe-
		1901.	1891.	1901.	1891.	1901.	1891.	1901.
	<b>CANADA.</b>	2,751,708	2,460,471	2,619,607	2,372,768	1,748,582	1,601,541	1,564,011
	<b>British Columbia.</b>	114,160	63,003	64,497	35,170	75,093	42,580	35,274
1	Burrard.....	26,060	15,709	16,000	8,651	17,220	10,852	8,844
2	New Westminster.....	15,017	11,525	8,805	6,341	9,419	7,975	4,847
3	Vancouver.....	16,968	11,203	10,230	7,026	10,330	6,779	5,329
4	Victoria.....	14,275	11,724	9,413	6,814	9,014	8,576	5,159
5	Yale & Cariboo.....	41,840	12,842	20,049	6,338	29,110	8,398	11,095
	<b>Manitoba.</b>	138,504	84,342	116,707	68,164	92,875	58,004	71,043
6	Brandon } Selkirk, 1891..... {	21,788	30,099	17,517	23,127	14,769	20,775	10,529
7	Lisgar } {	24,480		20,472		16,753		12,821
8	Macdonald } Marquette, 1891 {	20,385	20,653	16,686	15,416	13,743	14,518	10,047
9	Marquette } {	19,189		14,886		13,045		8,866
10	Provencher.....	13,033	8,222	11,829	7,247	8,758	5,622	7,513
11	Selkirk (Lisgar, 1891).....	17,689	11,962	14,917	10,141	11,711	8,300	8,918
12	Winnipeg.....	21,940	13,406	20,400	12,233	14,096	8,789	12,349
	<b>New Brunswick.</b>	168,639	163,739	162,481	157,524	109,043	108,111	97,977
13	Albert.....	5,693	5,829	5,232	5,142	3,709	3,843	3,052
14	Carleton.....	11,090	11,632	10,531	10,897	6,817	7,387	5,901
15	Charlotte.....	11,371	12,184	11,044	11,568	7,096	7,824	6,352
16	Gloucester.....	14,165	12,634	13,771	12,263	9,628	8,737	8,883
17	Kent.....	12,268	12,263	11,690	11,582	8,189	8,407	7,368
18	Kings.....	11,146	11,776	10,509	11,311	7,112	7,666	6,142
19	Northumberland.....	14,798	13,294	13,745	12,419	9,979	9,227	8,563
20	Restigouche.....	5,425	4,252	5,161	4,056	3,628	2,915	3,252
21	St. John, City & Co—Cité et co.	25,059	23,873	26,700	25,701	15,604	15,036	15,864
22	Sunbury & Queens.....	8,819	9,432	8,087	8,482	5,673	6,281	4,709
23	Victoria.....	11,273	9,626	9,863	8,591	7,500	6,582	6,051
24	Westmorland.....	21,389	21,211	20,671	20,266	13,848	13,924	12,735
25	York.....	16,143	15,733	15,477	15,246	10,260	10,282	9,105
	<b>Nova Scotia.</b>	233,642	227,093	225,932	223,303	150,158	149,436	134,364
26	Annapolis.....	9,542	9,792	9,300	9,558	5,687	5,978	5,067
27	Antigonish.....	6,742	7,960	6,875	8,154	4,615	5,600	4,450
28	Cape Breton.....	26,740	17,239	22,426	17,005	18,233	11,978	13,896
29	Colchester.....	12,558	13,886	12,342	13,274	7,945	9,082	7,233
30	Cumberland.....	18,679	17,999	17,489	16,530	11,819	11,887	10,192
31	Digby.....	10,365	10,196	9,957	9,701	6,546	6,558	5,811
32	Guysborough.....	9,569	8,836	8,751	8,359	6,264	5,904	5,165
33	Halifax, City & Co—Cité et co.	37,054	35,151	37,608	36,207	23,917	23,024	22,778
34	Hants.....	10,185	11,188	9,871	10,864	6,555	7,470	5,889
35	Inverness.....	12,346	12,954	12,007	12,825	8,526	9,223	7,726
36	Kings.....	10,979	11,352	10,958	11,137	6,769	7,267	6,281
37	Lunenburg.....	16,681	15,944	15,708	15,131	10,361	10,136	8,898
38	Pictou.....	16,664	17,316	16,795	17,225	10,726	11,540	10,071
39	Richmond.....	6,839	7,252	6,676	7,147	4,424	4,705	3,940
40	Shelburne & Queens.....	12,333	12,943	12,095	12,623	7,477	8,030	6,702
41	Victoria.....	5,254	6,157	5,317	6,275	3,549	4,278	3,367
42	Yarmouth.....	11,112	10,928	11,757	11,288	6,745	6,776	6,898
	<b>Ontario.</b>	1,096,640	1,069,487	1,086,307	1,044,834	677,798	688,649	632,604
43	Addington.....	12,657	12,477	11,893	11,674	7,913	7,939	6,775
44	Algoma.....	37,503	20,916	26,347	16,654	25,365	14,045	15,489
45	Bothwell.....	13,170	13,583	12,053	12,010	8,086	8,760	6,705
46	Brant, South—Sud.....	13,020	11,456	13,687	11,903	7,636	7,032	7,671



TABLEAU III. Sexe et Etat civil en 1891-1901, comparés par districts de recensement.

mariés.  malo. me.	Married—Mariés.				Widowed—En veuvage.				Divorced. — Divorcés.		N°	
	Male. — Homme.		Female. — Femme.		Male. — Homme.		Female. — Femme.		Male. — Homme.	Female. — Femme.		
	1891.	1901.	1891.	1901.	1891.	1901.	1891.	1901.	1901.	1901.		
1,451,851	928,952	796,153	904,091	791,902	73,837	62,777	151,181	129,015	337	324		
18,471	36,429	18,811	26,090	14,809	2,586	1,612	3,096	1,890	52	37		
4,676	8,228	4,524	6,323	3,596	610	333	832	379	2	1	.1	
3,433	5,260	3,269	3,565	2,583	331	281	387	320	7	6	2	
3,380	6,164	4,047	4,307	3,185	467	377	587	461	7	7	3	
3,841	4,941	2,935	3,616	2,649	313	213	629	324	7	9	4	
3,136	11,836	4,036	8,279	2,796	865	408	661	406	29	14	5	
42,066	42,881	24,821	41,679	24,065	2,730	1,517	3,968	2,033	18	17		
} 14,008	{ 6,553	} 8,835	{ 6,395	} 8,567	{ 466	} 489	{ 591	} 552	{ ..	} 4	} 2	} 6
} 9,464	{ 6,243	} 5,751	{ 6,064	} 5,524	{ 399	} 384	{ 574	} 428	{ ..	} 2	} 1	} 8
4,701	4,041	2,454	3,981	2,377	232	146	332	169	2	3	10	
6,447	5,530	3,396	5,377	3,342	445	266	621	352	3	1	11	
7,446	7,414	4,385	7,141	4,255	423	232	903	532	7	7	12	
97,246	54,745	51,153	54,310	51,235	4,816	4,475	10,149	9,043	35	45		
3,004	1,842	1,835	1,826	1,849	142	151	353	289	..	1	13	
6,354	3,950	3,939	3,944	3,944	320	306	682	599	3	4	14	
6,835	3,840	3,944	3,850	3,953	451	416	829	780	4	13	15	
8,080	4,293	3,657	4,254	3,659	244	240	634	524	..	..	16	
7,538	3,738	3,546	3,744	3,551	339	310	574	493	2	4	17	
6,839	3,680	3,727	3,602	3,732	349	333	761	740	5	4	18	
7,984	4,448	3,711	4,418	3,725	370	356	763	710	1	1	19	
2,639	1,689	1,267	1,681	1,261	106	70	227	156	2	1	20	
15,540	8,614	8,075	8,582	8,110	839	762	2,245	2,051	2	9	21	
5,098	2,859	2,865	2,813	2,864	286	286	565	520	1	..	22	
5,476	3,483	2,817	3,435	2,823	285	227	376	292	5	1	23	
12,492	6,941	6,770	6,784	6,752	595	517	1,150	1,022	5	2	24	
9,367	5,368	5,000	5,377	5,012	510	451	990	867	5	5	25	
136,707	76,866	71,653	75,619	71,773	6,569	6,004	15,907	14,823	49	42		
5,378	3,545	3,509	3,521	3,528	304	305	708	652	6	4	26	
5,466	1,841	2,092	1,847	2,092	284	268	577	596	2	1	27	
11,066	7,957	4,827	7,117	4,842	546	434	1,410	1,097	4	3	28	
8,000	4,223	4,428	4,179	4,418	388	376	927	856	2	3	29	
9,919	6,863	5,680	6,284	5,670	490	432	1,011	941	7	2	30	
5,712	3,525	3,398	3,498	3,416	292	240	647	573	2	1	31	
5,083	3,044	2,718	2,989	2,734	257	214	592	542	4	5	32	
22,409	12,119	11,131	12,110	11,193	1,010	996	2,710	2,605	8	10	33	
6,712	3,286	3,424	3,283	3,424	343	294	699	728	1	..	34	
8,630	3,454	3,395	3,380	3,394	366	336	900	801	..	1	35	
6,661	3,863	3,742	3,859	3,740	346	343	815	736	1	3	36	
8,865	5,923	5,496	5,881	5,500	394	312	928	766	3	1	37	
10,641	5,430	5,280	5,429	5,276	607	496	1,294	1,308	1	1	38	
4,265	2,173	2,349	2,179	2,345	242	198	557	537	..	..	39	
7,130	4,466	4,575	4,444	4,569	384	338	944	924	6	5	40	
4,120	1,544	1,710	1,537	1,725	160	169	413	430	1	..	41	
6,650	4,110	3,899	4,082	3,907	256	253	775	731	1	2	42	
631,747	387,778	353,060	381,667	352,798	30,955	27,778	69,916	60,289	109	120		
6,787	4,435	4,267	4,409	4,265	309	271	648	622	..	1	43	
10,098	11,230	6,360	9,729	5,983	904	511	1,124	573	4	5	44	
6,925	4,685	4,484	4,681	4,482	396	339	665	603	3	2	45	
6,896	4,956	4,078	4,902	4,089	427	346	1,109	918	1	5	46	

TABLE III. Sex and Conjugal Condition in 1891-1901, compared by Census Districts.

No.	Districts.	Sex—Sexe.				Single—Non-		
		Male.		Female.		Male.		Fe-
		Homme.		Femme.		Homme.		Fem-
		1901.	1891.	1901.	1891.	1901.	1891.	1901.
47	Brockville.....	7,585	7,734	8,316	8,119	4,319	4,728	4,611
48	Bruce, East—Est.....	9,709	10,975	9,604	10,380	6,365	7,487	6,033
49	Bruce, North—Nord.....	11,023	10,820	10,274	10,051	7,039	7,249	6,085
50	Bruce, West—Ouest.....	9,177	11,391	9,233	10,986	5,832	7,757	5,539
51	Cardwell.....	6,827	8,092	6,233	7,290	4,449	5,545	3,729
52	Carleton.....	9,966	8,516	9,411	8,018	6,513	5,748	5,707
53	Cornwall & Stormont.....	13,503	13,621	13,539	13,535	8,501	8,780	8,072
54	Dundas.....	9,867	10,037	9,890	10,095	5,847	6,262	5,577
55	Durham, East—Est.....	7,125	8,501	7,339	8,552	4,251	5,400	4,130
56	Durham, West—Ouest.....	6,436	7,663	6,670	7,711	3,720	4,751	3,717
57	Elgin, East—Est.....	13,482	13,441	13,766	13,283	7,418	7,953	7,089
58	Elgin, West—Ouest.....	11,914	12,308	11,281	11,617	7,174	7,858	6,193
59	Essex, North—Nord.....	16,976	16,247	16,442	15,276	10,594	10,445	9,620
60	Essex, South—Sud.....	12,896	12,407	12,430	11,615	7,653	7,754	6,996
61	Frontenac.....	6,444	7,139	5,564	6,306	4,101	4,747	3,208
62	Glengarry.....	10,987	11,072	11,144	11,375	7,344	7,569	7,110
63	Grenville, South—Sud.....	6,406	6,440	6,425	6,489	3,740	4,012	3,546
64	Grey, East—Est.....	12,993	13,637	12,394	12,588	8,176	9,078	7,288
65	Grey, North—Nord.....	13,821	13,532	13,236	12,869	8,333	9,053	7,887
66	Grey, South—Sud.....	11,246	12,111	10,925	11,561	7,186	8,089	6,611
67	Haldimand & Monck.....	10,311	11,040	9,741	10,423	6,214	7,021	5,431
68	Halton.....	9,799	11,190	9,746	10,792	6,042	7,232	5,697
69	Hamilton.....	24,925	23,567	27,709	25,392	14,876	14,652	16,081
70	Hastings, East—Est.....	8,967	9,323	8,479	8,727	5,355	5,894	4,673
71	Hastings, North—Nord.....	12,589	11,590	11,484	10,480	8,021	7,608	6,745
72	Hastings, West—Ouest.....	8,497	9,324	9,275	9,640	4,902	5,655	5,131
73	Huron, East—Est.....	8,618	9,558	8,649	9,410	5,235	6,154	5,057
74	Huron, South—Sud.....	8,721	9,593	8,727	9,591	5,418	6,333	5,179
75	Huron, West—Ouest.....	9,277	9,973	9,497	10,048	5,786	6,561	5,632
76	Kent.....	16,228	16,139	15,688	15,295	9,871	10,377	8,841
77	Kingston.....	8,223	9,061	9,738	10,202	4,953	5,819	5,831
78	Lambton, East—Est.....	11,710	12,540	11,335	11,729	7,237	8,100	6,488
79	Lambton, West—Ouest.....	11,159	11,864	11,227	11,582	6,755	7,695	6,457
80	Lanark, North—Nord.....	8,966	9,589	9,214	9,671	5,866	6,525	5,767
81	Lanark, South—Sud.....	9,554	9,848	9,933	10,014	6,040	6,558	6,016
82	Leeds & Grenville, North—N.....	6,660	6,682	6,987	6,839	4,001	4,169	4,011
83	Leeds, South—Sud.....	10,576	11,328	10,609	11,121	6,262	7,081	5,917
84	Lennox.....	6,690	7,613	6,731	7,287	3,759	4,595	3,441
85	Lincoln & Niagara.....	13,561	13,230	14,005	13,813	7,786	7,979	7,642
86	London.....	11,265	10,560	13,150	11,721	6,637	6,662	7,702
87	Middlesex, East—Est.....	13,355	13,042	13,254	12,527	8,044	8,267	7,442
88	Middlesex, North—Nord.....	8,780	9,639	8,675	9,451	5,383	6,246	5,009
89	Middlesex, South—Sud.....	9,419	9,473	9,384	9,333	5,638	5,923	5,268
90	Middlesex, West—Ouest.....	8,016	8,815	7,827	8,473	4,851	5,704	4,397
91	Muskoka & Parry Sound.....	18,231	14,420	15,443	12,095	12,154	9,706	9,389
92	Nipissing.....	20,974	10,016	15,577	7,954	14,177	6,787	9,528
93	Norfolk, North—Nord.....	9,406	9,918	9,251	9,482	5,252	5,869	4,806
94	Norfolk, South—Sud.....	10,560	11,496	10,339	11,206	5,992	6,999	5,401
95	Northumberland, East—Est.....	10,247	11,092	10,248	10,903	5,839	6,718	5,514
96	Northumberland, West—Ouest.....	6,397	7,426	6,658	7,521	3,881	4,744	3,862
97	Ontario, North—Nord.....	10,717	10,829	9,972	9,894	6,858	7,135	5,927
98	Ontario, South—Sud.....	8,337	9,621	8,456	9,412	4,993	6,052	4,669
99	Ontario, West—Ouest.....	8,285	9,524	8,411	9,268	4,890	5,845	4,645
100	Ottawa.....	27,442	20,230	30,198	22,251	16,967	12,792	18,539
101	Oxford, North—Nord.....	12,770	13,194	12,587	12,937	7,851	8,468	7,251
102	Oxford, South—Sud.....	10,956	11,261	10,841	11,160	6,275	6,815	5,813
103	Peel.....	6,896	7,819	6,791	7,647	4,380	5,137	4,016
104	Perth, North—Nord.....	13,622	13,486	13,524	13,421	8,555	8,865	7,984
105	Perth, South—Sud.....	8,944	9,777	8,917	9,623	5,546	6,320	5,200
106	Peterborough, East—Est.....	11,563	11,415	10,727	10,504	7,408	7,604	6,402
107	Peterborough, West—Ouest.....	8,171	7,798	8,834	8,010	5,010	5,040	5,295
108	Prescott.....	13,827	12,402	13,208	11,771	9,167	8,439	8,310

TABLEAU III. Sexe et Etat civil en 1891-1901, comparés par districts de recensement.

mariés. male. ne.	Married—Mariés.				Widowed—En veuvage.				Divorced. — Divorcés.			N°
	Male. — Homme.		Female. — Femme.		Male. — Homme.		Female. — Femme.		Male. Homme.	Female. Femme.	Female. Femme.	
	1891.	1901.	1891.	1901.	1891.	1901.	1891.	1901.				
4,678	3,035	2,804	3,069	2,803	230	202	636	633	1	..	47	
6,718	3,076	3,236	3,042	3,238	266	252	529	424	2	..	48	
6,290	3,700	3,348	3,670	3,346	283	223	519	415	1	..	49	
7,002	3,045	3,393	3,043	3,411	299	241	651	573	1	..	50	
4,565	2,145	2,314	2,120	2,314	233	233	384	411	..	..	51	
5,006	3,212	2,580	3,158	2,584	239	188	543	428	2	..	52	
8,276	4,627	4,517	4,588	4,482	375	324	879	777	..	..	53	
6,006	3,735	3,493	3,704	3,506	285	282	609	583	..	..	54	
5,153	2,620	2,884	2,643	2,892	253	217	566	507	1	..	55	
4,487	2,472	2,669	2,465	2,671	242	243	488	553	2	..	56	
7,267	5,698	5,125	5,563	5,126	423	363	1,109	890	3	..	57	
6,836	4,342	4,080	4,288	4,084	396	370	797	697	2	..	58	
9,154	5,947	5,359	5,870	5,348	433	443	949	774	2	..	59	
6,788	4,865	4,308	4,822	4,306	374	345	610	521	4	..	60	
3,853	2,163	2,182	1,997	2,097	179	210	210	359	..	..	61	
7,445	3,354	3,205	3,324	3,206	289	298	710	724	..	..	62	
3,778	2,469	2,233	2,419	2,238	196	195	460	473	1	..	63	
7,787	4,478	4,226	4,471	4,238	339	333	635	563	..	..	64	
8,044	4,587	4,141	4,535	4,155	401	338	806	610	..	..	65	
7,303	3,735	3,733	3,686	3,726	324	289	627	532	1	..	66	
6,082	3,755	3,699	3,674	3,704	342	320	636	637	..	..	67	
6,515	3,451	3,612	3,398	3,619	305	346	648	658	1	..	68	
15,243	9,361	8,300	9,430	8,318	686	615	2,192	1,831	2	..	69	
5,061	3,320	3,145	3,253	3,151	292	284	553	515	..	..	70	
6,258	4,213	3,691	4,163	3,698	353	291	576	524	2	..	71	
5,489	3,370	3,410	3,371	3,420	225	259	772	731	..	..	72	
5,867	3,104	3,114	3,114	3,118	279	290	477	425	..	..	73	
6,088	3,053	2,990	3,061	2,988	249	265	486	515	1	..	74	
6,273	3,222	3,142	3,207	3,148	269	270	637	627	..	..	75	
9,073	5,832	5,319	5,809	5,290	517	443	985	932	8	..	76	
6,377	3,034	2,983	2,990	2,980	236	259	916	845	..	..	77	
7,043	4,137	4,172	4,160	4,166	333	268	683	520	3	..	78	
7,027	4,060	3,884	3,999	3,885	343	285	771	670	1	..	79	
6,282	2,885	2,849	2,898	2,858	215	215	549	531	..	..	80	
6,331	3,279	3,039	3,261	3,046	235	251	656	637	..	..	81	
4,030	2,439	2,346	2,441	2,355	220	167	535	454	..	..	82	
6,463	3,952	3,935	3,946	3,943	362	312	746	715	..	..	83	
3,992	2,713	2,774	2,717	2,759	215	244	573	536	..	..	84	
7,889	5,299	4,838	5,195	4,848	474	413	1,165	1,076	2	..	85	
7,158	4,278	3,618	4,265	3,637	350	280	1,183	926	..	..	86	
7,464	4,971	4,401	5,023	4,402	340	374	789	661	..	..	87	
5,752	3,079	3,118	3,077	3,137	316	275	589	562	2	..	88	
5,500	3,477	3,255	3,484	3,249	303	295	631	584	1	..	89	
5,123	2,854	2,821	2,848	2,824	310	290	581	526	1	..	90	
7,420	5,637	4,419	5,493	4,384	439	295	561	291	1	..	91	
4,798	6,400	3,054	5,556	2,939	393	175	489	217	4	..	92	
5,175	3,846	3,758	3,849	3,760	303	291	591	547	5	..	93	
6,300	4,232	4,157	4,233	4,153	334	340	702	753	2	..	94	
6,160	4,058	4,052	4,013	4,059	350	322	721	684	..	..	95	
4,553	2,274	2,418	2,242	2,420	242	264	553	548	..	..	96	
6,042	3,573	3,399	3,557	3,411	286	295	486	441	..	..	97	
5,461	3,089	3,310	3,117	3,314	255	259	670	637	..	..	98	
5,306	3,089	3,304	3,105	3,399	268	275	660	563	1	..	99	
13,802	9,717	6,945	9,531	6,930	753	493	2,119	1,519	5	..	100	
7,801	4,484	4,372	4,453	4,373	433	354	881	763	2	..	101	
6,324	4,316	4,108	4,262	4,111	365	338	765	725	..	..	102	
4,658	2,316	2,461	2,317	2,462	200	221	458	527	..	..	103	
8,378	4,721	4,299	4,721	4,310	346	322	819	733	..	..	104	
5,936	3,131	3,129	3,128	3,138	267	328	589	549	..	..	105	
6,524	3,843	3,513	3,802	3,511	292	298	522	469	..	..	106	
4,939	2,943	2,523	2,955	2,535	218	235	584	536	..	..	107	
7,580	4,354	3,716	4,318	3,710	305	247	579	481	1	..	108	

TABLE III. Sex and Conjugal Condition in 1891-1901, compared by Census Districts.

No.	Districts.	Sex—Sexe.				Single—Non.		
		Male. — Homme.		Female. — Femme.		Male. — Homme.		Fe- Fem.
		1901.	1891.	1901.	1891.	1901.	1891.	1901.
109	Prince Edward.....	8,676	9,298	9,188	9,591	4,321	5,040	4,394
110	Renfrew, North—Nord.....	12,582	11,486	11,974	10,998	8,391	7,790	7,486
111	Renfrew, South—Sud.....	14,091	12,190	13,585	11,781	9,543	8,399	8,750
112	Russell.....	18,190	16,432	16,976	15,211	12,044	11,123	10,583
113	Simcoe, East—Est.....	20,185	18,445	19,092	17,356	13,088	12,227	11,648
114	Simcoe, North—Nord.....	13,489	14,312	13,475	13,891	8,669	9,598	8,064
115	Simcoe, South—Sud.....	9,868	10,726	9,403	10,098	6,223	7,156	5,557
116	Toronto, Centre.....	13,021	12,749	15,744	13,883	8,090	8,323	9,710
117	Toronto, East—Est.....	21,272	20,824	24,349	22,740	12,794	13,157	14,360
118	Toronto, West—Ouest.....	38,571	35,948	43,141	37,879	23,018	22,553	25,013
119	Victoria, North—Nord.....	8,571	8,889	7,687	7,960	5,523	5,969	4,552
120	Victoria, South—Sud.....	10,039	10,437	9,914	10,018	6,239	6,810	5,751
121	Waterloo, North—Nord.....	13,360	12,668	13,764	12,657	8,345	8,171	8,327
122	Waterloo, South—Sud.....	12,324	12,342	13,146	12,797	7,517	7,784	7,708
123	Welland.....	12,986	12,476	13,104	12,656	7,710	7,625	7,313
124	Wellington, Centre.....	10,420	11,977	10,150	11,410	6,604	7,990	5,960
125	Wellington, North—Nord.....	12,217	12,913	11,584	12,043	7,775	8,696	6,870
126	Wellington, South—Sud.....	11,649	11,963	12,118	12,410	7,198	7,748	7,206
127	Wentworth & Brant, N.....	9,604	11,056	9,113	10,573	5,764	6,954	5,092
128	Wentworth, South—Sud.....	12,222	12,635	12,210	12,376	7,241	7,957	6,826
129	York, East—Est.....	19,619	17,468	20,786	17,680	11,818	10,898	12,094
130	York, North—Nord.....	9,592	10,409	9,186	9,875	5,854	6,678	5,214
131	York, West—Ouest.....	26,148	21,423	27,593	20,434	15,947	13,812	16,312
	<b>Prince Edward Isl'd.</b>	<b>51,959</b>	<b>54,881</b>	<b>51,300</b>	<b>54,197</b>	<b>34,860</b>	<b>37,806</b>	<b>32,389</b>
132	Kings.....	10,161	11,050	9,665	10,644	6,944	7,699	6,091
133	Prince, East—Est.....	10,032	10,382	9,962	10,341	6,607	7,046	6,250
134	Prince, West—Ouest.....	10,200	10,645	9,875	10,342	6,919	7,396	6,325
135	Queens, East—Est.....	10,901	11,978	10,527	11,486	7,363	8,354	6,626
136	Queens, West—Ouest.....	10,665	10,826	11,271	11,384	7,027	7,312	7,097
	<b>Quebec.....</b>	<b>824,454</b>	<b>744,141</b>	<b>824,444</b>	<b>744,394</b>	<b>524,658</b>	<b>480,053</b>	<b>509,514</b>
137	Argenteuil.....	8,452	7,756	7,955	7,402	5,605	5,242	4,957
138	Bagot.....	8,134	9,871	8,157	9,651	5,010	6,262	4,984
139	Beauce.....	21,966	19,127	21,163	18,095	14,385	12,739	13,465
140	Beauharnois.....	10,869	8,262	10,863	8,400	7,023	5,444	6,811
141	Bellechasse.....	9,412	9,229	9,294	9,139	6,079	6,055	5,855
142	Berthier.....	9,489	9,419	9,493	9,430	5,978	5,983	5,888
143	Bonaventure.....	12,465	10,556	12,030	10,279	8,555	7,305	7,868
144	Brome.....	6,974	7,666	6,423	7,043	4,016	4,504	3,325
145	Chambly & Verchères.....	11,991	11,845	12,327	12,116	7,613	7,534	7,740
146	Champlain.....	18,063	14,915	17,096	14,352	11,683	9,876	10,610
147	Charlevoix.....	9,768	9,587	9,566	9,451	6,366	6,287	5,996
148	Chateauguay.....	7,909	8,002	7,784	7,798	4,950	5,140	4,680
149	Chicoutimi & Saguenay.....	25,343	19,963	22,948	18,318	16,752	13,453	14,325
150	Compton.....	13,992	12,039	12,468	10,740	8,877	7,809	7,267
151	Deux-Montagnes.....	7,340	7,652	7,098	7,375	4,780	5,072	4,424
152	Dorchester.....	10,840	9,729	10,167	9,288	7,146	6,549	6,413
153	Drummond & Arthabaska.....	22,667	22,490	21,817	21,433	14,413	14,708	13,498
154	Gaspé.....	15,901	13,945	14,782	12,930	10,622	9,523	9,333
155	Hochelaga.....	27,538	17,738	29,331	18,028	16,749	10,929	17,530
156	Huntingdon.....	6,991	7,269	6,988	7,116	4,381	4,841	4,163
157	Jacques-Cartier.....	12,981	9,623	13,187	9,859	8,190	6,174	8,203
158	Joliette.....	11,228	11,588	11,027	11,333	7,163	7,380	6,802
159	Kamouraska.....	9,660	10,174	9,439	10,280	6,370	6,705	5,962
160	Labelle (Ottawa in 1891).....	16,053	12,981	14,878	11,898	10,606	8,671	9,401
161	Laprairie & Napierville.....	8,815	9,551	8,708	9,514	5,731	6,245	5,477
162	L'Assomption.....	7,433	7,190	7,560	7,471	4,659	4,501	4,691
163	Laval.....	9,776	8,217	9,967	8,287	6,224	5,349	6,443
164	Lévis.....	12,919	12,744	13,291	13,251	8,325	8,338	8,408

TABLEAU III. Sexe et Etat civil en 1891-1901, comparés par districts de recensement.

mariés.  male. me.	Married—Mariés.				Widowed—En veuvage.				Divorced. — Divorcés.			N°
	Male. — Homme.		Female. — Femme.		Male. — Homme.		Female. — Femme.		Male. — Homme.	Female. — Femme.	Female. — Femme.	
	1901.	1891.	1901.	1891.	1901.	1891.	1901.	1891.	1901.	1901.		
4,865	4,073	3,985	4,087	3,990	282	273	707	736	..	..	109	
7,118	3,892	3,442	3,871	3,430	299	254	617	450	..	..	110	
7,769	4,242	3,549	4,215	3,545	305	242	617	467	1	3	111	
9,629	5,737	4,954	5,688	4,959	407	355	703	623	2	2	112	
10,831	6,652	5,845	6,581	5,835	442	373	861	690	3	2	113	
8,841	4,566	4,389	4,566	4,383	354	325	845	667	..	..	114	
6,264	3,330	3,302	3,330	3,301	314	268	516	533	1	..	115	
8,633	4,457	4,012	4,487	4,043	469	414	1,543	1,207	5	4	116	
14,049	7,908	7,221	7,954	7,201	569	446	2,034	1,490	1	1	117	
22,592	14,638	12,623	14,744	12,689	911	772	3,378	2,598	4	6	118	
4,925	2,813	2,692	2,773	2,702	234	228	362	333	..	..	119	
6,076	3,519	3,351	3,530	3,365	280	276	632	577	1	1	120	
7,848	4,705	4,216	4,697	4,216	310	281	740	593	..	..	121	
7,778	4,446	4,221	4,470	4,221	361	337	968	798	..	..	122	
7,285	4,869	4,469	4,853	4,458	403	383	933	913	4	5	123	
7,068	3,526	3,654	3,502	3,665	290	333	687	677	..	..	124	
7,605	4,109	3,911	4,100	3,928	333	306	614	510	..	..	125	
7,751	4,099	3,884	4,080	3,916	351	331	831	743	1	1	126	
6,206	3,518	3,748	3,457	3,753	322	354	562	614	..	..	127	
7,262	4,594	4,329	4,642	4,383	386	349	742	731	1	..	128	
10,532	7,304	6,170	7,384	6,176	495	400	1,306	972	2	2	129	
5,848	3,413	3,431	3,367	3,430	325	300	605	597	..	..	130	
12,293	9,599	7,152	9,655	7,152	600	459	1,623	999	2	3	131	
35,347	15,647	15,667	15,651	15,716	1,447	1,408	3,251	3,134	5	9	..	
6,938	2,895	3,019	2,878	3,019	322	332	695	687	..	..	1132	
6,729	3,159	3,071	3,159	3,078	264	265	551	554	2	2	1133	
6,854	3,054	3,053	3,081	3,067	225	197	467	421	2	2	1134	
7,494	3,209	3,300	3,209	3,313	328	324	689	679	1	3	1135	
7,332	3,330	3,224	3,324	3,239	308	290	849	813	..	..	1136	
463,393	277,477	244,792	273,387	244,639	22,288	19,296	41,516	36,362	31	27	..	
4,741	2,625	2,327	2,621	2,328	222	187	375	333	..	..	2137	
5,937	2,873	3,374	2,836	3,378	251	235	336	336	..	..	2138	
11,561	7,073	5,981	6,961	5,987	507	407	737	547	1	..	139	
5,369	3,624	2,655	3,584	2,648	222	163	463	383	..	..	140	
5,802	3,089	2,928	3,075	2,929	244	246	364	408	..	..	141	
5,877	3,218	3,156	3,202	3,159	293	280	403	394	..	..	142	
6,774	3,653	3,028	3,620	3,032	257	223	542	473	..	..	143	
3,702	2,708	2,936	2,682	2,933	250	226	415	408	..	..	144	
7,591	3,963	3,899	3,940	3,887	415	412	647	638	..	..	145	
9,160	5,942	4,668	5,900	4,669	438	371	586	523	..	..	146	
6,044	3,151	3,054	3,123	3,047	251	246	447	360	..	..	147	
4,747	2,699	2,637	2,660	2,633	259	225	444	418	1	..	148	
11,677	8,031	6,083	7,888	6,075	559	427	735	566	1	..	149	
6,315	4,725	3,940	4,628	3,936	385	290	572	489	2	1	150	
4,671	2,325	2,385	2,334	2,384	235	195	340	320	..	..	151	
6,007	3,435	2,937	3,389	2,945	259	243	365	336	..	..	152	
13,429	7,643	7,264	7,494	7,272	611	518	825	732	..	..	153	
8,319	4,880	4,105	4,818	4,085	398	317	631	525	1	..	154	
10,686	10,271	6,451	10,194	6,466	567	358	1,605	876	1	2	155	
4,513	2,388	2,238	2,386	2,233	220	190	438	370	2	1	156	
6,225	4,466	3,161	4,384	3,163	324	288	599	471	1	1	157	
6,895	3,732	3,932	3,688	3,933	333	276	537	505	..	..	158	
6,586	3,046	3,193	3,025	3,196	244	276	452	493	..	..	159	
7,667	5,066	3,935	4,960	3,948	381	275	516	383	..	..	160	
6,018	2,834	3,007	2,798	3,013	250	299	433	483	..	..	161	
4,683	2,481	2,408	2,434	2,402	293	281	435	386	..	..	162	
5,309	3,209	2,614	3,015	2,554	343	254	509	424	..	..	163	
8,510	4,214	4,057	4,177	4,057	380	349	706	684	..	..	164	

TABLE III. Sex and Conjugal Condition in 1891-1901, compared by Census Districts.

No.	Census Districts.	Sex—Sexe.				Single—Non-		
		Male.		Female.		Male.		Fe-
		Homme.		Femme.		Homme.		Fem-
		1901.	1891.	1901.	1891.	1901.	1891.	1901.
165	L'Islet.....	7,306	6,933	7,133	6,890	4,836	4,580	4,545
166	Lotbinière.....	10,064	10,385	9,975	10,303	6,393	6,832	6,286
167	Maisonneuve.....	31,946	16,010	33,232	16,504	19,077	9,523	19,460
168	Maskinongé.....	7,950	9,126	7,863	8,703	5,002	5,917	4,861
169	Mégantic.....	12,296	11,462	11,325	10,771	7,904	7,550	6,891
170	Missisquoi.....	9,439	9,900	9,043	9,556	5,651	6,004	5,044
171	Montcalm.....	6,549	6,135	6,452	5,996	4,162	3,959	4,007
172	Montmagny.....	7,416	7,322	7,341	7,404	4,696	4,705	4,548
173	Montmorency.....	6,095	6,138	6,216	6,171	3,930	4,013	3,994
174	Montréal, Ste. Anne.....	11,641	12,403	11,727	12,282	7,168	7,762	6,891
175	Montréal, St. Antoine.....	21,612	20,413	26,041	24,213	13,760	13,046	16,848
176	Montréal, St. Jacques.....	20,304	16,712	22,314	19,118	12,404	9,829	13,549
177	Montréal, St. Laurent.....	22,969	19,704	25,839	23,104	14,245	12,257	15,650
178	Montréal, Ste. Marie.....	19,511	16,954	21,120	17,792	11,518	10,061	12,329
179	Nicolet.....	13,337	14,465	13,253	14,270	8,513	9,501	8,327
180	Pontiac.....	13,682	11,523	12,040	10,561	9,342	7,983	7,647
181	Portneuf.....	13,755	12,981	13,404	12,822	8,864	8,524	8,372
182	Quebec, Centre.....	8,867	7,752	11,499	9,897	5,795	5,019	7,832
183	Quebec, East—Est.....	18,696	17,167	20,629	19,033	11,482	10,532	12,714
184	Quebec, West—Ouest.....	3,975	4,177	5,174	5,064	2,479	2,692	3,502
185	Quebec, County—Comté.....	10,825	9,335	11,276	10,168	6,868	5,836	7,197
186	Richelieu.....	9,182	10,220	9,394	10,263	5,716	6,356	5,773
187	Richmond & Wolfe.....	17,653	16,348	16,479	14,999	11,164	10,638	9,944
188	Rimouski.....	20,509	16,971	19,648	16,459	13,843	11,609	12,814
189	Rouville.....	7,990	9,697	8,000	9,657	4,864	6,128	4,729
190	St. Hyacinthe.....	10,377	10,281	11,166	10,854	6,297	6,331	6,903
191	St. Jean & Iberville.....	9,772	11,663	9,764	11,605	6,165	7,563	5,984
192	Shefford.....	11,989	11,822	11,639	11,441	7,393	7,423	6,882
193	Sherbrooke.....	9,357	8,194	9,069	7,894	5,919	5,252	5,410
194	Soulanges.....	4,998	4,887	4,930	4,721	3,207	3,201	3,083
195	Stanstead.....	9,469	9,239	9,529	8,828	5,474	5,536	5,278
196	Témiscouata.....	14,885	12,904	14,300	12,794	10,069	8,723	9,283
197	Terrebonne.....	13,617	11,720	13,199	11,408	8,715	7,607	8,157
198	Trois Rivières & St. Maurice.....	13,164	10,347	13,003	10,754	8,438	6,618	8,191
199	Vaudreuil.....	5,362	5,606	5,083	5,186	3,532	3,708	3,156
200	Wright (Ottawa in 1891).....	23,284	20,038	21,516	18,743	15,446	13,386	13,411
201	Yamaska.....	8,220	8,179	7,984	7,879	5,278	5,231	4,961
	Unorganized Districts—							
	Abitibi.....							
	Ashuanipi.....							
	Mistassini.....	1,367	..	1,038	..	798	..	542
	<b>Northwest Territories.</b>	87,438	37,626	71,502	29,173	57,597	26,906	41,669
202	Alberta.....	36,886	14,649	28,990	10,628	24,373	10,855	16,768
203	Assiniboia, East—Est.....	27,082	11,397	22,611	9,085	17,609	7,867	13,013
204	Assiniboia, West—Ouest.....	10,220	5,787	7,472	4,103	7,137	4,088	4,430
205	Saskatchewan.....	13,250	5,793	12,429	5,357	8,478	4,096	7,458
	<b>Unorganized Territories.</b>	36,272	16,159	16,437	16,009	26,500	9,996	9,177
206	{ Yukon.....	23,084	..	4,135	..	18,281	..	1,730
	{ Other Ter—Autres Ter.....	13,188	..	12,302	..	8,219	..	7,447

TABLEAU III. Sexe et Etat civil en 1891-1901, comparés par districts de recensement.

mariés. male. me.	Married—Mariés.				Widowed—En veuvage.				Divorced. — Divorcés.		N <sup>o</sup>
	Male. — Homme.		Female. — Femme.		Male. — Homme.		Female. — Femme.		Male. — Homme.	Female. — Femme.	
	1901.	1891.	1901.	1891.	1901.	1891.	1901.	1891.	1901.	1901.	
4,456	2,271	2,147	2,258	2,141	199	206	330	293	..	..	165
6,667	3,342	3,222	3,263	3,212	329	331	426	424	..	..	166
9,572	12,211	6,156	12,058	6,154	658	331	1,713	778	..	..	167
5,425	2,689	2,958	2,646	2,941	259	251	356	337	..	..	168
6,784	4,101	3,625	4,002	3,620	291	287	432	367	..	..	169
5,379	3,474	3,625	3,422	3,618	309	271	573	559	5	4	170
3,749	2,180	1,990	2,117	1,995	207	186	328	252	..	..	171
4,650	2,467	2,363	2,441	2,362	253	254	352	392	..	..	172
3,955	1,940	1,895	1,944	1,898	225	230	278	318	..	..	173
7,130	4,172	4,845	4,069	4,333	301	296	767	819	..	..	174
15,527	7,168	6,812	7,098	6,835	683	555	2,091	1,851	1	4	175
11,270	7,221	6,418	7,139	6,403	679	465	1,626	1,445	..	..	176
14,244	8,087	6,900	7,922	6,899	635	547	2,264	1,961	2	3	177
10,176	7,502	6,535	7,441	6,477	491	358	1,349	1,139	..	1	178
9,141	4,411	4,617	4,358	4,616	413	347	568	513	..	..	179
6,832	4,024	3,256	3,878	3,244	316	284	515	485	..	..	180
8,247	4,458	4,048	4,404	4,044	433	409	628	541	..	..	181
6,590	2,802	2,496	2,808	2,507	270	237	859	800	..	..	182
11,681	6,668	6,083	6,587	6,100	546	552	1,328	1,252	..	..	183
3,315	1,342	1,343	1,300	1,341	151	142	371	408	3	1	184
6,471	3,608	3,174	3,524	3,175	349	325	555	522	..	..	185
6,207	3,179	3,604	3,151	3,594	287	260	470	462	..	..	186
9,167	6,024	5,321	5,949	5,325	469	389	586	507	1	..	187
10,898	6,196	5,023	6,122	5,030	470	339	712	531	..	..	188
5,875	2,883	3,295	2,808	3,285	243	274	463	497	..	..	189
6,078	3,694	3,655	3,660	3,650	386	295	602	526	..	1	190
7,227	3,298	3,776	3,261	3,786	309	324	519	592	..	..	191
6,868	4,281	4,091	4,260	4,083	314	308	497	485	1	..	192
4,746	3,212	2,743	3,151	2,726	226	199	507	422	..	1	193
2,882	1,671	1,577	1,633	1,575	120	109	214	264	..	..	194
4,874	3,735	3,429	3,691	3,439	255	274	559	515	5	1	195
8,391	4,508	3,917	4,473	3,929	308	264	544	474	..	..	196
7,092	4,578	3,809	4,480	3,806	324	304	562	510	..	..	197
6,741	4,425	3,474	4,200	3,480	301	255	612	533	..	..	198
3,206	1,711	1,750	1,694	1,746	118	148	233	234	1	..	199
11,754	7,337	6,239	7,222	6,240	499	413	883	749	2	..	200
4,811	2,716	2,728	2,691	2,733	226	220	332	335	..	..	201
..	524	..	446	..	45	..	50	..	..	..	..
18,383	28,141	10,165	27,152	10,031	1,690	655	2,672	759	10	9	..
6,799	11,858	3,613	11,199	3,581	651	181	1,019	248	4	4	202
5,605	8,919	3,351	8,727	3,251	553	179	871	229	1	..	203
2,431	2,912	1,594	2,808	1,539	170	105	233	133	1	1	204
3,548	4,452	1,607	4,418	1,660	316	90	549	149	4	4	205
8,491	8,988	6,031	6,536	6,836	756	132	706	682	28	18	..
..	4,501	..	2,190	..	277	..	204	..	25	11	206
..	4,487	..	4,346	..	479	..	502	..	3	7	..

CENSUS OF CANADA, 1901.

TABLE IV. Rural and Urban Population in 1891-1901, compared by Census Districts.

No.	Districts.	Population, 1901.			Population, 1891.		
		Total.	Rural.	Urban.	Total.	Rural.	Urban.
			Rurale.	Urbaine.		Rurale.	Urbaine.
	<b>CANADA</b> .....	5,371,315	3,349,516	2,021,799	4,833,239	3,296,141	1,537,098
	<b>British Columbia</b> .....	178,657	88,478	90,179	98,173	60,945	37,228
1	Burrard .....	42,060	14,886	27,174	24,360	10,651	13,709
2	New Westminster .....	23,822	17,323	6,499	17,866	11,188	6,673
3	Vancouver .....	27,198	19,187	8,011	18,229	18,229	..
4	Victoria .....	23,688	2,872	20,816	18,538	1,697	16,841
5	Yale & Cariboo .....	61,889	34,210	27,679	19,180	19,180	..
	<b>Manitoba</b> .....	255,211	184,738	70,473	152,506	111,498	41,008
6	Brandon .....	39,305	31,886	7,419	25,575	21,191	4,384
7	Lisgar .....	44,952	40,314	4,638	28,585	27,409	1,176
8	Macdonald .....	37,071	29,998	7,073	22,776	18,261	4,515
9	Marquette .....	34,075	30,856	3,219	13,123	11,628	1,495
10	Provencher .....	24,862	21,538	3,324	15,469	12,970	2,499
11	Selkirk .....	32,606	30,146	2,460	21,339	20,039	1,300
12	Winnipeg .....	42,340	..	42,340	25,639	..	25,639
	<b>New Brunswick</b> .....	331,120	253,835	77,285	321,263	272,362	48,901
13	Albert .....	10,920	10,925	..	10,971	10,971	..
14	Carleton .....	21,621	18,637	2,984	22,529	19,241	3,288
15	Charlotte .....	22,415	17,531	4,884	23,752	18,926	4,826
16	Gloucester .....	27,936	27,936	..	24,897	24,897	..
17	Kent .....	23,958	23,958	..	23,845	23,845	..
18	Kings .....	21,655	21,655	..	23,087	23,087	..
19	Northumberland .....	28,543	21,168	7,375	25,713	25,713	(1)
20	Restigouche .....	10,586	7,934	2,652	8,308	8,308	(1)
21	St. John, City & Co—Cité et co... ..	51,759	11,048	40,711	49,574	25,390	24,184
22	Sunbury & Queens .....	16,906	16,906	..	17,914	17,914	..
23	Victoria .....	21,136	20,492	644	18,217	18,217	(1)
24	Westmorland .....	42,060	33,034	9,026	41,477	32,715	8,762
25	York .....	31,620	22,611	9,009	30,979	23,138	7,841
	<b>Nova Scotia</b> .....	459,574	330,191	129,383	450,396	373,403	76,993
26	Annapolis .....	18,842	16,965	1,877	19,350	19,350	(1)
27	Antigonish .....	13,617	12,091	1,526	16,114	15,421	693
28	Cape Breton .....	49,166	22,887	26,279	34,244	31,817	2,427
29	Colchester .....	24,900	18,907	5,993	27,160	22,058	5,102
30	Cumberland .....	36,168	23,322	12,846	34,529	24,026	10,503
31	Digby .....	20,322	19,172	1,150	19,897	19,897	(1)
32	Guysborough .....	18,320	16,586	1,734	17,195	17,195	(1)
33	Halifax, City & Co—Cité et co... ..	74,662	29,024	45,638	71,358	26,611	44,747
34	Hants .....	20,056	15,945	4,111	22,052	22,052	(1)
35	Inverness .....	24,353	23,720	633	25,779	25,121	658
36	Kings .....	21,937	18,794	3,143	22,489	22,489	(1)
37	Lunenburg .....	32,385	27,657	4,728	31,075	31,075	(1)
38	Pictou .....	33,459	22,105	11,354	34,541	27,767	6,774
39	Richmond .....	13,515	13,515	..	14,399	14,399	..
40	Shelburne & Queens .....	24,428	22,491	1,937	25,566	25,566	(1)
41	Victoria .....	10,571	10,571	..	12,432	12,432	..
42	Yarmouth .....	22,869	16,439	6,430	22,216	16,127	6,089
	<b>Ontario</b> .....	2,182,947	1,246,969	935,978	2,114,321	1,295,323	818,998
43	Addington .....	24,490	23,876	614	24,151	23,503	648
44	Algoma .....	63,850	41,976	21,874	37,570	28,255	9,315
45	Bothwell .....	25,223	19,076	6,147	25,593	19,114	6,479

<sup>1</sup> In the Census of 1891 the towns in these Districts were included with the parishes—Dans le recensement de 1891 les villes dans ces districts étaient comprises dans les paroisses.



TABLEAU IV. Population Rurale et Urbaine en 1891-1901, comparée par districts de recensement.

No.	Districts.	Population, 1901.			Population, 1891.		
		Total.	Rural.	Urban.	Total.	Rural.	Urban.
			Rurale.	Urbaine.		Rurale.	Urbaine.
46	Brant, South—Sud	26,707	6,859	19,848	23,359	7,512	15,847
47	Brockville	15,901	6,961	8,940	15,853	7,062	8,791
48	Bruce, East—Est	19,318	15,412	3,901	21,355	17,166	4,189
49	Bruce, North—Nord	21,297	13,773	7,524	20,871	13,990	6,881
50	Bruce, West—Ouest	18,410	13,439	4,971	22,377	16,252	6,125
51	Cardwell	13,060	12,358	702	15,382	14,639	743
52	Carleton	19,377	14,610	4,767	16,534	15,346	1,188
53	Cornwall & Stormont	27,042	20,338	6,704	27,156	20,351	6,805
54	Dundas	19,757	14,934	4,823	20,132	15,489	4,643
55	Durham, East—Est	14,464	9,359	5,105	17,053	11,040	6,013
56	Durham, West—Ouest	13,106	9,730	3,376	15,374	11,210	4,164
57	Elgin, East—Est	27,248	12,655	14,593	26,724	13,178	13,546
58	Elgin, West—Ouest	23,195	19,927	3,268	23,925	20,833	3,092
59	Essex, North—Nord	33,418	17,385	16,033	31,523	18,054	13,469
60	Essex, South—Sud	25,326	17,725	7,601	24,022	16,789	7,233
61	Frontenac	12,008	9,939	2,069	13,445	11,059	2,386
62	Glengarry	22,131	18,888	3,243	22,447	20,133	2,314
63	Grenville, South—Sud	12,831	8,434	4,397	12,929	9,051	3,878
64	Grey, East—Est	25,387	20,735	4,652	26,225	21,426	4,799
65	Grey, North—Nord	27,051	18,275	8,776	26,341	18,844	7,497
66	Grey, South—Sud	22,171	18,465	3,706	23,672	21,643	2,029
67	Haldimand & Monck	20,052	15,355	4,697	21,463	16,836	4,627
68	Halton	19,545	12,614	6,931	21,982	14,666	7,316
69	Hamilton	52,634		52,634	48,959		48,959
70	Hastings, East—Est	17,446	12,751	4,695	18,050	14,712	3,338
71	Hastings, North—Nord	24,073	21,110	2,963	22,070	20,086	1,984
72	Hastings, West—Ouest	17,772	4,438	13,334	18,964	4,685	14,279
73	Huron, East—Est	17,267	12,444	4,823	18,968	14,166	4,802
74	Huron, South—Sud	17,448	13,825	3,623	19,184	15,948	3,236
75	Huron, West—Ouest	18,774	12,069	6,705	20,021	13,547	6,474
76	Kent	31,866	20,361	11,505	31,434	19,954	11,480
77	Kingston	17,961		17,961	19,263		19,263
78	Lambton, East—Est	23,045	14,614	8,431	24,269	15,390	8,879
79	Lambton, West—Ouest	22,386	11,048	11,338	23,446	11,945	11,501
80	Lanark, North—Nord	18,180	14,178	4,002	19,260	15,333	3,927
81	Lanark—South—Sud	19,487	11,253	8,234	19,862	12,291	7,571
82	Leeds & Grenville, North—Nord	13,647	6,532	7,115	13,521	7,359	6,162
83	Leeds, South—Sud	21,185	16,274	4,911	22,449	17,414	5,035
84	Lennox	13,421	9,871	3,550	14,900	10,937	3,963
85	Lincoln & Niagara	27,566	12,695	14,871	27,043	12,921	14,122
86	London	24,415		24,415	22,281		22,281
87	Middlesex, East—Est	26,609	17,135	9,474	25,569	17,581	7,988
88	Middlesex, North—Nord	17,455	12,641	4,814	19,090	13,950	5,140
89	Middlesex, South—Sud	18,803	14,210	4,593	18,806	16,635	2,171
90	Middlesex, West—Ouest	15,843	11,079	4,764	17,288	12,164	5,124
91	Muskoka & Parry Sound	33,674	27,432	6,242	26,515	23,276	3,239
92	Nipissing	36,551	29,176	7,375	17,970	14,684	3,286
93	Norfolk, North—Nord	18,657	14,471	4,186	19,400	16,025	3,375
94	Norfolk, South—Sud	20,899	16,438	4,461	22,702	18,166	4,536
95	Northumberland, East—Est	20,495	14,800	5,695	21,995	16,212	5,783
96	Northumberland, West—Ouest	13,055	8,816	4,239	14,947	10,118	4,829
97	Ontario, North—Nord	20,689	16,297	4,392	20,723	17,404	3,319
98	Ontario, South—Sud	16,793	8,824	7,969	19,033	10,483	8,550
99	Ontario, West—Ouest	16,695	11,690	5,005	18,792	13,478	5,314
100	Ottawa	57,640		57,640	42,481		42,481
101	Oxford, North—Nord	25,357	15,929	9,428	26,131	16,892	9,239
102	Oxford, South—Sud	21,797	15,955	5,842	22,421	16,975	5,446
103	Peel	13,687	10,417	3,270	15,466	11,519	3,947
104	Perth, North—Nord	27,146	13,796	13,350	26,907	14,217	12,690
105	Perth, South—Sud	17,861	12,532	5,329	19,400	13,883	5,517
106	Peterborough, East—Est	22,290	17,470	4,820	21,919	18,115	3,804
107	Peterborough, West—Ouest	17,005	5,766	11,239	15,808	6,091	9,717
108	Prescott	27,035	20,185	6,850	24,173	21,129	3,044

TABLE IV. Rural and Urban Population in 1891-1901, compared by Census Districts.

No.	Districts.	Population, 1901.			Population, 1891.		
		Total.	Rural. Rurale.	Urban. Urbaine.	Total.	Rural. Rurale.	Urban. Urbaine.
109	Prince Edward.....	17,864	13,514	4,350	18,889	15,047	3,842
110	Renfrew, North—Nord.....	24,556	18,127	6,429	22,484	17,765	4,716
111	Renfrew, South—Sud.....	27,676	19,803	7,873	23,971	17,624	6,347
112	Russell.....	35,166	30,173	4,993	31,643	28,505	3,138
113	Simcoe, East—Est.....	39,277	26,305	12,972	35,801	25,003	10,798
114	Simcoe, North—Nord.....	26,964	14,436	12,528	28,203	15,636	12,567
115	Simcoe, South—Sud.....	19,271	15,715	3,556	20,824	18,096	2,728
116	Toronto, Centre.....	28,765	..	28,765	26,632	..	26,632
117	Toronto, East—Est.....	45,621	..	45,621	43,564	..	43,564
118	Toronto, West—Ouest.....	81,712	..	81,712	73,827	..	73,827
119	Victoria, North—Nord.....	16,258	14,896	1,362	16,849	15,307	1,542
120	Victoria, South—Sud.....	19,953	11,234	8,719	20,455	12,669	7,786
121	Waterloo, North—Nord.....	27,124	12,780	14,344	25,325	13,890	11,435
122	Waterloo, South—Sud.....	25,470	10,804	14,666	25,139	11,904	13,235
123	Welland.....	26,090	12,587	13,503	25,132	13,685	11,447
124	Wellington, Centre.....	20,570	14,685	5,885	23,387	16,730	6,657
125	Wellington, North—Nord.....	23,801	15,651	8,150	24,956	17,119	7,837
126	Wellington, South—Sud.....	23,767	11,760	12,007	24,373	13,242	11,131
127	Wentworth & Brant, North—Nord.....	18,717	18,717	..	21,629	21,629	..
128	Wentworth, South—Sud.....	24,432	19,636	4,796	25,011	19,913	5,098
129	York, East—Est.....	40,405	14,256	26,149	35,148	16,363	18,785
130	York, North—Nord.....	18,778	15,112	3,666	20,284	16,416	3,868
131	York, West—Ouest.....	53,741	15,158	38,583	41,857	19,651	22,206
	<b>Prince Edward Island..</b>	<b>103,259</b>	<b>88,304</b>	<b>14,955</b>	<b>109,078</b>	<b>94,823</b>	<b>14,255</b>
132	Kings.....	19,826	19,826	..	21,694	21,694	..
133	Prince, East—Est.....	19,994	17,119	2,875	20,723	17,841	2,882
134	Prince, West—Ouest.....	20,075	20,075	..	20,987	20,987	..
135	Queens, East—Est.....	21,428	21,428	..	23,464	23,464	..
136	Queens, West—Ouest.....	21,936	9,856	12,080	22,210	10,837	11,373
	<b>Quebec.....</b>	<b>1,648,898</b>	<b>992,667</b>	<b>656,231</b>	<b>1,488,535</b>	<b>988,820</b>	<b>499,715</b>
137	Argenteuil.....	16,407	13,657	2,750	15,158	12,650	2,508
138	Bagot.....	16,291	14,445	1,846	19,522	17,302	2,220
139	Beauce.....	43,129	40,540	2,589	37,222	36,187	1,035
140	Beauharnois.....	21,732	8,701	13,031	16,662	9,557	7,105
141	Bellechasse.....	18,706	18,706	..	18,368	18,368	..
142	Berthier.....	18,982	16,419	2,563	18,849	17,312	1,537
143	Bonaventure.....	24,495	24,495	..	20,835	20,835	..
144	Brome.....	13,397	10,761	2,636	14,709	14,709	..
145	Chambly & Verchères.....	24,318	16,600	7,718	23,961	17,856	6,105
146	Champlain.....	35,159	32,209	2,950	29,267	29,267	..
147	Charlevoix.....	19,334	16,563	2,771	19,038	18,618	420
148	Chateauguay.....	15,693	14,852	841	15,800	15,800	..
149	Chicoutimi & Saguenay.....	48,291	40,648	7,643	38,231	33,236	5,045
150	Compton.....	26,460	21,521	4,939	22,779	21,090	1,689
151	Deux-Montagnes.....	14,438	12,327	2,111	15,027	13,054	1,973
152	Dorchester.....	21,007	21,007	..	19,017	19,017	..
153	Drummond & Arthabaska.....	44,484	38,814	5,670	43,923	37,944	5,979
154	Gaspé.....	30,683	30,229	454	26,875	26,568	307
155	Hochelaga.....	56,919	..	56,919	35,766	..	35,766
156	Huntingdon.....	13,979	12,519	1,460	14,385	12,908	1,477
157	Jacques-Cartier.....	26,168	6,525	19,643	19,482	6,948	12,534
158	Joliette.....	22,255	18,035	4,220	22,921	19,549	3,372
159	Kamouraska.....	19,099	18,521	578	20,454	19,854	600
160	Labelle.....	30,931	24,891	6,040	24,779	21,208	3,571
161	Laprairie & Napierville.....	17,523	14,218	3,305	19,065	15,792	3,273
162	L'Assomption.....	14,993	12,454	2,539	14,661	12,475	2,186
163	Laval.....	19,743	14,530	5,213	16,504	15,447	1,057
164	Lévis.....	26,210	14,160	12,050	25,995	14,303	11,692
165	L'Islet.....	14,439	14,439	..	13,823	13,823	..

TABLEAU IV. Population Rurale et Urbaine en 1891-1901, comparée par districts de recensement.

No.	Districts.	Population, 1901.			Population, 1891.		
		Total.	Rural. — Rurale.	Urban. — Urbaine.	Total.	Rural. — Rurale.	Urban. — Urbaine.
166	Lotbinière .....	20,039	18,301	1,738	20,688	19,499	1,189
167	Maisonnette .....	65,178	..	65,178	32,514	..	32,514
168	Maskinongé .....	15,813	14,158	1,655	17,829	16,089	1,740
169	Mégantic .....	23,621	18,058	5,563	22,233	20,910	1,323
170	Missisquoi .....	18,482	12,328	6,154	19,456	13,301	6,155
171	Montcalm .....	13,001	13,001	..	12,131	12,131	..
172	Montmagny .....	14,757	12,838	1,919	14,726	13,029	1,697
173	Montmorency .....	12,311	12,091	220	12,309	12,024	285
174	Montreal, Ste. Anne .....	23,368	..	23,368	24,685	..	24,685
175	Montreal, St. Antoine .....	47,653	..	47,653	44,626	..	44,626
176	Montreal, St. Jacques .....	42,618	..	42,618	35,830	..	35,830
177	Montreal, St. Laurent .....	48,808	..	48,808	42,808	..	42,808
178	Montreal, Ste. Marie .....	40,631	..	40,631	34,746	..	34,746
179	Nicolet .....	26,590	23,811	2,779	28,735	25,835	2,900
180	Pontiac .....	25,722	22,221	3,501	22,084	20,411	1,673
181	Portneuf .....	27,159	25,887	1,272	25,813	25,813	..
182	Quebec, Centre .....	20,366	..	20,366	17,649	..	17,649
183	Quebec, East—Est .....	39,325	..	39,325	36,200	..	36,200
184	Quebec, West—Ouest .....	9,149	..	9,149	9,241	..	9,241
185	Quebec, County—Comté .....	22,101	20,546	1,555	19,503	18,628	875
186	Richelieu .....	18,576	10,910	7,666	20,483	12,896	7,587
187	Richmond & Wolfe .....	34,137	25,359	8,778	31,347	29,467	1,880
188	Rimouski .....	40,157	36,061	4,096	33,430	31,259	2,171
189	Rouville .....	15,990	13,177	2,813	19,354	16,226	3,128
190	St. Hyacinthe .....	21,543	11,162	10,381	21,135	14,119	7,016
191	St. Jean & Iberville .....	19,536	13,087	6,449	23,268	15,591	7,677
192	Shefford .....	23,628	16,550	7,078	23,263	18,912	4,351
193	Sherbrooke .....	18,426	5,541	12,885	16,088	5,018	11,070
194	Soulanges .....	9,928	7,796	2,132	9,608	7,786	1,822
195	Stanstead .....	18,998	10,201	8,797	18,067	11,355	6,712
196	Temiscouata .....	29,185	24,027	5,158	25,698	20,903	4,795
197	Terrebonne .....	26,816	18,628	8,188	23,128	16,937	6,191
198	Trois-Rivières & St. Maurice .....	26,167	12,356	13,811	21,101	11,859	9,242
199	Vaudreuil .....	10,445	8,114	2,331	10,792	8,970	1,822
200	Wright .....	44,800	26,933	17,867	38,781	24,052	14,729
201	Yamaska .....	16,204	14,334	1,870	16,058	14,123	1,935
	Unorganized Districts—						
	Abitibi .....						
	Ashuanipi .....						
	Mistassini .....	2,405	2,405	..	..	..	..
	<b>Northwest Territories...</b>	158,940	120,767	38,173	66,799	66,799	..
202	Alberta .....	65,876	45,253	20,623	25,277	25,277	..
203	Assiniboia, East—Est .....	49,693	42,913	6,780	20,482	20,482	..
204	Assiniboia, West—Ouest .....	17,692	10,391	7,301	9,890	9,890	..
205	Saskatchewan .....	25,679	22,210	3,469	11,150	11,150	..
	<b>Unorganized Territories</b>	52,709	43,567	9,142	32,168	32,168	..
206	Yukon .....	27,219	18,077	9,142	32,168	32,168	..
	Other Ter—Autres Ter .....	25,490	25,490	..			

TABLE V. Population of Cities and Towns having over 5,000 inhabitants in 1901, compared with 1871-81-91.

TABLEAU V. Population des cités et des villes ayant plus de 5,000 habitants en 1901, comparée avec 1871-81-91.

Cities and Towns. Cités et villes.	Provinces.	Population.			
		1901.	1891.	1881.	1871.
Montreal <sup>1</sup> .....	Quebec	267,730	219,616	155,238	115,000
Toronto <sup>1</sup> .....	Ontario	208,040	181,215	96,196	59,000
Quebec.....	Quebec	68,840	63,090	62,446	59,699
Ottawa <sup>1</sup> .....	Ontario	59,928	44,154	31,907	24,141
Hamilton.....	do	52,634	48,959	36,661	26,880
Winnipeg.....	Manitoba	42,340	25,639	7,985	241
Halifax.....	Nova Scotia.	40,832	38,437	36,100	29,582
St. John.....	New Brunswick	40,711	39,179	41,353	41,325
London <sup>1</sup> .....	Ontario	37,981	31,977	26,266	18,000
Vancouver.....	British Columbia.	26,133	13,709	..	..
St. Henri.....	Quebec	21,192	13,413	6,415	2,815
Victoria.....	British Columbia.	20,816	16,841	5,925	3,270
Kingston.....	Ontario	17,961	19,263	14,091	12,407
Brantford.....	do	16,619	12,753	9,616	8,107
Hull.....	Quebec	13,993	11,264	6,890	3,800
Windsor.....	Ontario	12,153	10,322	6,561	4,253
Charlottetown.....	Prince Edward Island	12,080	11,373	11,485	8,807
Sherbrooke.....	Quebec	11,765	10,110	7,227	4,432
Guelph.....	Ontario	11,496	10,537	9,890	6,878
St. Thomas.....	do	11,485	10,366	8,367	2,197
Peterborough.....	do	11,239	9,717	6,812	4,611
Valleyfield.....	Quebec	11,055	5,515	3,906	1,800
St. Louis du Mile End.....	do	10,933	3,537	1,537	800
Ste. Cunégonde.....	do	10,912	9,291	4,849	1,500
Trois-Rivières.....	do	9,981	8,334	8,670	7,570
Stratford.....	Ontario	9,959	9,500	8,239	4,313
St. Catharines.....	do	9,946	9,170	9,631	7,864
Sydney.....	Nova Scotia.	9,909	2,427	..	..
Berlin.....	Ontario	9,747	7,425	4,054	2,743
St. Hyacinthe.....	Quebec	9,210	7,016	5,321	3,746
Dawson.....	Yukon	9,142	..	..	..
Belleville.....	Ontario	9,117	9,916	9,516	7,305
Chatham.....	do	9,063	9,052	7,873	5,873
Moncton.....	New Brunswick	9,026	8,762	5,032	600
Brockville.....	Ontario	8,940	8,791	7,609	5,102
Westmount.....	Quebec	8,856	3,076	884	200
Woodstock.....	Ontario	8,833	8,612	5,373	3,982
Owen Sound.....	do	8,776	7,497	4,426	3,369
Sarnia.....	do	8,176	6,092	3,874	2,929
Galt.....	do	7,866	7,535	5,187	3,827
Lévis.....	Quebec	7,783	7,301	7,597	6,691
Sault Ste. Marie.....	Ontario	7,169	2,414	780	879
Fredericton.....	New Brunswick	7,117	6,502	6,218	6,006
Sorel.....	Quebec	7,057	6,669	5,791	5,636
Lindsay.....	Ontario	7,003	6,081	5,080	4,049
Glace Bay.....	Nova Scotia.	6,945	2,459	..	..
Cornwall.....	Ontario	6,704	6,805	4,468	2,033
New Westminster.....	British Columbia.	6,499	6,678	1,500	..
Yarmouth.....	Nova Scotia.	6,430	6,089	3,485	2,500
Rossland.....	British Columbia.	6,159	..	..	..
Nanaimo.....	do	6,130	..	..	..
Toronto Junction.....	Ontario	6,091	..	..	..
Truro.....	Nova Scotia.	5,993	5,102	3,461	..
Barrie.....	Ontario	5,949	5,550	4,854	3,398
Collingwood.....	do	5,755	4,939	4,445	2,829
Lachine.....	Quebec	5,561	3,761	2,406	1,696
Brandon.....	Manitoba	5,380	3,778	..	..
Nelson.....	British Columbia.	5,273	..	..	..
Rat Portage.....	Ontario	5,202	1,806	..	..
Springhill.....	Nova Scotia.	5,178	4,813	..	..
Pembroke.....	Ontario	5,156	4,401	2,820	1,508
Smiths Falls.....	do	5,155	3,864	2,087	1,150

<sup>1</sup> Population of the city municipality—Population de la municipalité.

---

---

VI-VII. AREAS, HOUSES, FAMILIES, POPULATION,  
SEX, CONJUGAL CONDITION.

---

VI-VII. SUPERFICIES, DEMEURES, FAMILLES, POPU-  
LATION, SEXE, ÉTAT CIVIL.

---

---

TABLE VI. Areas of Lakes in Canada.

Names of Lakes.	Area in acres.	Noms des lacs.	Superficie en acres.
<b>CANADA</b> .....	77,391,304	Ontario (portion in Canada) .....	2,385,292
<b>British Columbia</b> .....	1,560,830	Panache .....	22,730
Adams .....	33,280	Pigeon .....	9,600
Atlin (part) .....	211,680	Rainy (portion in Canada) .....	166,495
Babine .....	196,000	Rice .....	16,998
Chilko .....	109,760	St. Clair (portion in Canada) .....	164,275
Harrison .....	78,400	St. Francis (River St. Lawrence, part) .....	15,260
Kootenay .....	141,120	St. Joseph (part) .....	78,400
Lower Arrow .....	40,960	Saganaga (portion in Canada) .....	13,520
Okanagan .....	86,240	Seul (part) .....	125,440
Owikano .....	62,720	Simcoe .....	173,753
Quesnel .....	94,080	Scugog .....	24,986
Shuswap .....	79,150	Stony .....	12,000
Stuart .....	141,120	Sturgeon (English River) .....	67,760
Tacla .....	86,240	Sturgeon (Victoria county) .....	11,200
Tagish (part) .....	58,130	Superior (portion in Canada) .....	7,153,856
Teslin (part) .....	78,400	Temagami .....	57,960
Upper Arrow .....	63,500	Timiskaming (part) .....	33,280
		Wanapitai .....	28,880
		Woods, Lake of the (part) .....	847,720
<b>Manitoba</b> .....	6,019,200	<b>Quebec</b> .....	3,507,318
Dauphin .....	128,000	Abitibi (part) .....	16,000
Dog .....	41,000	Ashuanipi .....	204,000
Ebb-and-flow .....	25,000	Attikonak .....	212,000
Manitoba .....	1,163,000	Aylmer .....	5,222
St. Martin .....	80,000	Baskatong .....	10,956
Shoal .....	65,000	Burnt .....	36,000
Swan .....	54,000	Champlain (portion in Canada) .....	1,740
Waterhen .....	53,000	Chibougamau .....	88,000
Winnipeg (part) .....	3,536,000	Evans .....	147,840
Winnipegosis (part) .....	336,000	Expause .....	37,580
Woods, Lake of the (part) .....	38,200	Gull .....	80,000
<b>New Brunswick</b> .....	47,232	Grand Victoria .....	36,660
Grand .....	47,232	Ishimanikuagan .....	56,000
<b>Nova Scotia</b> .....	230,100	Kakabonga .....	41,882
Bras d'Or .....	147,000	Kipawa .....	74,752
Little Bras d'Or .....	83,100	Matapedia .....	9,993
<b>Ontario</b> .....	25,701,944	Manouan .....	72,000
Abitibi (part) .....	211,680	Mattagami .....	56,000
Bald .....	1,320	Megantic .....	9,011
Balsam .....	11,200	Melville (part) .....	415,360
Buckhorn .....	9,280	Memphremagog (portion in Canada) .....	17,920
Cameron .....	3,680	Menihik (part) .....	36,000
Couchiching .....	12,000	Mistassini .....	624,000
Deer .....	4,240	Mistassinis .....	132,000
Dog .....	38,910	Nemiskau .....	36,000
Eagle .....	81,820	Nonining .....	5,602
Erie (portion in Canada) .....	3,211,950	Obatogamau .....	36,000
George .....	7,940	Olga .....	32,000
Huron, including Georgian Bay (por- tion in Canada) .....	9,171,840	Ossokmanuan .....	84,000
La Croix (portion in Canada) .....	14,850	Papineau .....	3,515
Long .....	48,000	Patamisk .....	28,000
Manitou (Manitou Island) .....	24,580	Petitsikapau (part) .....	30,000
Mille Lacs, Lac des .....	66,350	Pipmaukin .....	64,000
Mud .....	8,400	Pletipi .....	88,000
Muskoka .....	34,509	Quinze, Lac des .....	29,388
Namakan (portion in Canada) .....	12,490	St. Francis (Beauce county) .....	8,294
Nipigon .....	1,107,200	St. Francis (River St. Lawrence, part) .....	37,860
Nipissing .....	211,200	St. John .....	224,000
		St. Louis .....	35,840
		St. Peter .....	82,940
		Sandgirt (part) .....	34,000
		Simon .....	7,580
		Timiskaming (part) .....	41,470
		Temiscouata .....	18,535
		Thirtyone-mile .....	14,950

TABLEAU VI. Superficies des lacs du Canada.

Names of Lakes.	Area in acres.	Noms des lacs.	Superficie en acres.
Two Mountains	40,140	Gras, Lac de	431,200
Wakonichi	28,000	Great Bear	7,565,600
Waswanipi	64,000	Great Slave	6,860,000
Whitefish	12,288	Martre, Lac la	784,000
<b>Alberta</b>	<b>232,000</b>	Mackay	627,200
Beaver	57,000	Pelly	211,680
Biche, Lac la	80,000	<b>Keewatin</b>	<b>3,588,260</b>
Buffalo	35,000	Aberdeen (part)	250,880
Sullivan	60,000	Baker	658,560
<b>Assiniboia</b>	<b>384,000</b>	Etauney	399,840
Chaplin	42,000	Franklin	78,400
Johnston	84,000	Garry (part)	156,800
Last Mountain	63,000	Gods	203,840
Little Quill	45,000	Island	352,800
Pakowki	46,000	Kaminuriak	235,200
Quill	104,000	Lansdowne	62,700
<b>Saskatchewan</b>	<b>2,414,500</b>	Macdougall	203,840
Amisk	71,000	Maguse	313,600
Atikameg	57,500	North Indian	117,600
Candle	96,000	Nuelstin	196,000
Cedar	182,000	Nutarawit	219,520
Cormorant	90,000	Playgreen	143,000
Cumberland	106,000	St. Joseph (part)	78,400
Doré	155,000	Sandy	156,800
Kiskitto	44,000	Schultz	78,400
Kiskittogisu	78,000	Setting (part)	24,000
Manitou	43,000	Soul (part)	125,440
Montreal	88,000	South Indian	930,000
Moose	353,000	Thaolintoa	117,600
Namew	42,000	Todatara	133,280
Plonge, Lac la (part)	80,000	Trout (English River)	86,000
Red Deer (Montreal River)	55,000	Trout (Severn River)	148,960
Red Deer (Red Deer River)	62,000	Winnipeg (part)	2,518,000
Reed	55,000	Yathkyed	548,800
Ronge, Lac la (part)	85,000	<b>Ungava</b>	<b>3,745,440</b>
Setting (part)	13,000	Apiskigamish	250,880
Wekusko	53,000	Clearwater	305,760
White Loon	62,000	Great Long	156,800
Winnipegosis (part)	499,000	Indian House	196,000
Witchikan	45,000	Kaniapiskau	282,240
<b>Athabaska</b>	<b>5,635,120</b>	Lower Seal	141,120
Athabaska	1,818,880	Melville (part)	415,360
Buffalo	180,000	Menihok (part)	36,000
Claire	259,000	Minto	470,400
Cree	260,000	Mishikamau	392,000
Granville	250,880	Mishikamats	78,400
Ile à la Croix	120,000	Nichikun	133,280
Lesser Slave	307,000	Payne	478,240
Plonge, Lac la (part)	165,000	Petitsikapau (part)	30,000
Reindeer	1,559,360	Richmond	172,480
Ronge, Lac la (part)	135,000	Sandgirt (part)	34,000
Wollaston	580,000	Upper Seal	172,480
<b>Mackenzie</b>	<b>18,910,080</b>	<b>Yukon</b>	<b>415,280</b>
Aberdeen	78,400	Aishihik	68,400
Aylmer	392,000	Atlin (part)	7,840
Clinton-Colden	431,200	Kluane	117,600
Dubawnt	1,053,400	Kusawa	36,540
Garry (part)	470,400	Laberge	55,300
		Marsh	20,480
		Tagish (part)	30,720
		Teshin (part)	78,400

TABLE VII. Areas, Houses, Families, Population, Sex, Conjugal Condition.

No.	Districts & S.-Districts.	Area in acres. — Superficie en acres.	Houses. — Demeures.	Families. — Familles.	Popula- tion.
<b>CANADA</b>					
	<b>British Columbia</b>	2,316,684,071	1,028,892	1,070,747	5,371,315
	<b>1. Burrard</b>	119,794,762	7,209	7,942	42,060
1	a. Bennett & Atlin	119,789,671	524	525	2,042
2	b. Cassiar (Stikine)		161	161	770
3	c. Cassiar (Skeena)		931	1,443	12,238
4	d. Vancouver, City—Cité		5,091	5,593	5,813
	<b>2. New Westminster</b>	4,421,687	5,128	5,191	23,822
5	a. Chilliwak	206,592	838	842	3,680
6	b. Delta	195,895	1,108	1,119	5,074
7	c. Dewdney	1,971,200	891	906	3,767
8	d. New Westminster, City—Cité	3,700	1,206	1,234	6,499
9	e. Richmond	2,044,300	1,085	1,090	4,802
	<b>3. Vancouver</b>	7,793,049	5,638	5,917	27,198
10	a. Alberni	3,451,392	870	1,098	4,181
11	b. Comox	2,539,008	705	708	3,493
12	c. Cowichan	640,000	677	682	3,613
13	d. Esquimalt (part)	435,200	116	128	504
14	e. Nanaimo, City—Cité	630	1,279	1,291	6,130
15	f. Nanaimo, North—Nord	111,513	326	327	1,439
16	g. Nanaimo, South—Sud	469,386	1,116	1,131	5,146
17	h. Victoria, North—Nord	89,600	323	326	1,656
18	i. Victoria, South—Sud	56,320	226	226	1,036
	<b>4. Victoria</b>	43,251	4,669	4,752	23,688
19	a. Esquimalt (part)	12,077	291	296	1,191
20	b. Metchosin	15,162	34	34	160
21	c. Victoria	14,118	283	284	1,418
22	d. Victoria, City—Cité	1,894	4,061	4,138	20,919
	<b>5. Yale &amp; Cariboo</b>	104,869,428	14,294	14,643	61,889
23	a. Cariboo	59,715,688	708	757	3,507
24	b. Lillooet, East—Est	3,829,760	150	153	789
25	c. Lillooet, West—Ouest	6,528,000	741	746	3,196
26	d. Kootenay, E., North Riding—Div. Nord	4,428,800	451	452	1,938
27	e. Kootenay, E., South Riding—Div. Sud	5,145,600	1,264	1,406	6,508
28	f. Kootenay, W.—O., Nelson Riding—Div.	1,418,240	1,650	1,697	7,102
29	g. Kootenay, W.—O., Revelstoke Riding—Div.	3,389,690	766	776	3,003
30	h. Kootenay, W.—O., Rossland Riding—Div.	1,546,240	3,481	3,540	14,603
31	i. Kootenay, W.—O., Slocan Riding—Div.	2,688,000	1,212	1,216	5,321
32	j. Yale, East—Est	4,224,000	1,160	1,179	4,930
33	k. Yale, North—Nord	7,270,610	856	860	3,837
34	l. Yale, West—Ouest	4,684,800	1,855	1,859	7,155
	<b>Manitoba</b>	41,169,098	49,784	51,056	255,211
	<b>6. Brandon</b>	3,442,896	8,091	8,188	39,305
35	a. Arthur	573,816	825	839	3,495
36	b. Brandon, City—Cité	5,760	988	1,031	5,620
37	c. Brenda	191,272	383	383	1,697
38	d. Cameron	191,272	428	429	2,195
39	e. Cornwallis	137,694	228	233	1,240
40	f. Daly	143,454	242	242	1,136
41	g. Elton	143,454	382	383	1,996
42	h. Glenwood	143,454	438	439	2,072
43	i. Morton	286,268	457	458	2,173
44	l. Boissevain, Town—Ville	640	180	180	898



TABLEAU VII. Superficies, Demeures, Familles, Population, Sexe, Etat civil.

Male. — Homme.	Female. — Femme.	Single. — Non-mariés.		Married. — Mariés.		Widowed. — En veuvage.		Divorced. — Divorcés.		N°
		M. H.	F.	M. H.	F.	M. H.	F.	M. H.	F.	
2,751,708	2,619,607	1,748,582	1,564,011	928,952	904,091	73,837	151,181	337	324	
114,160	64,497	75,093	35,274	36,429	26,090	2,586	3,096	52	37	
26,060	16,000	17,220	8,844	8,228	6,323	610	832	2	1	
1,826	216	1,546	89	249	120	31	7	..	..	1
479	291	283	126	190	158	6	7	..	..	2
7,777	4,461	5,346	2,624	2,140	1,504	289	332	2	1	3
15,978	11,032	10,045	6,005	5,649	4,547	284	486	..	..	4
15,017	8,805	9,419	4,847	5,260	3,565	331	387	7	6	
2,106	1,574	1,367	845	697	658	40	70	2	1	5
3,288	1,786	2,144	997	1,064	717	79	72	1	..	6
2,203	1,564	1,408	802	730	681	65	80	..	1	7
3,960	2,539	2,452	1,489	1,431	919	74	127	3	4	8
3,460	1,342	2,048	714	1,338	590	73	38	1	..	9
16,968	10,230	10,330	5,329	6,164	4,307	467	587	7	7	
2,286	1,895	1,081	647	1,080	1,038	125	207	..	3	10
2,494	999	1,638	564	816	382	40	52	..	1	11
2,471	1,142	1,439	604	935	478	96	60	1	..	12
308	196	211	105	87	72	10	19	..	..	13
3,488	2,642	2,114	1,523	1,324	1,011	47	106	3	2	14
788	651	522	389	253	238	12	24	1	..	15
3,427	1,719	2,146	932	1,198	715	82	71	1	1	16
1,083	573	773	324	281	220	28	29	1	..	17
623	413	406	241	190	153	27	19	..	..	18
14,275	9,413	9,014	5,159	4,941	3,616	313	629	7	9	
702	489	437	253	239	203	26	33	..	..	19
105	55	70	29	30	23	5	3	..	..	20
850	568	538	339	290	196	22	32	..	1	21
12,618	8,301	7,969	4,538	4,382	3,194	260	567	7	8	22
41,840	20,049	29,110	11,095	11,836	8,279	865	661	29	14	
2,462	1,045	1,403	583	979	397	76	65	4	..	23
553	236	300	142	178	81	15	13	..	..	24
1,870	1,326	1,184	746	659	540	27	40	..	..	25
1,382	556	963	298	392	244	27	14	..	..	26
4,653	1,855	3,343	948	1,208	833	97	74	5	..	27
4,885	2,217	3,379	1,162	1,414	988	92	65	..	2	28
2,038	965	1,419	505	580	428	39	28	..	4	29
10,214	4,389	7,124	2,144	2,895	2,076	188	163	7	6	30
3,962	1,359	2,935	694	949	632	73	31	5	2	31
3,097	1,833	2,143	1,063	873	713	77	57	4	..	32
2,519	1,318	1,813	757	632	511	72	50	2	..	33
4,205	2,950	3,044	2,053	1,077	836	82	61	2	..	34
138,504	116,707	92,875	71,043	42,881	41,679	2,730	3,968	18	17	
21,788	17,517	14,769	10,529	6,553	6,395	466	501	..	2	
1,989	1,506	1,343	875	596	588	50	43	..	..	35
2,904	2,716	1,906	1,663	929	931	69	122	..	..	36
974	723	658	419	292	280	24	24	..	..	37
1,211	984	819	599	373	364	19	21	..	..	38
707	533	518	353	172	159	17	21	..	..	39
667	469	466	276	192	174	9	19	..	..	40
1,108	888	779	552	302	303	27	33	..	..	41
1,169	903	791	532	354	347	24	23	..	1	42
1,234	939	839	557	362	350	33	32	..	..	43
466	432	301	260	153	150	12	16	..	..	44

TABLE VII. Areas, Houses, Families, Population, Sex, Conjugal Condition.

No.	Districts & S.-Districts.	Area	Houses.	Families.	Popula- tion.
		in acres. Superficie en acres.	— Demeures.	— Familles.	
1	j. Oakland.....	143,454	432	433	2,128
2	k. Pipestone.....	226,908	363	368	1,592
3	l. Sifton.....	215,181	404	416	2,025
4	{ Wallace.....	286,268	451	457	2,095
5	m. Virден, Town—Ville.....	640	195	195	901
6	n. Whitehead.....	143,454	360	364	1,782
7	o. Whitewater.....	143,454	360	361	1,613
8	p. Winchester.....	191,272	481	481	2,187
9	q. Woodworth.....	215,181	494	496	2,460
	<b>7. Lisgar.....</b>	<b>2,820,542</b>	<b>8,406</b>	<b>8,512</b>	<b>44,952</b>
10	a. Argyle.....	327,396	771	785	3,869
11	{ Dufferin.....	597,085	1,100	1,124	5,527
12	{ Carman, Village.....	640	295	296	1,439
13	c. Lorne.....	239,090	629	649	3,286
14	d. Louise.....	357,995	859	863	4,208
16	{ Pembina.....	301,567	630	631	3,240
16	e. Manitou, Village.....	640	126	126	617
17	f. Rhineland.....	285,628	1,561	1,591	9,891
18	{ Plum Coulee, Village.....	640	76	76	394
19	{ Gretna, Village.....	640	118	118	666
20	g. Riverside.....	145,380	310	314	1,601
21	{ Stanley.....	262,519	919	927	5,169
22	{ Morden, Village.....	480	287	290	1,522
23	i. Turtle Mountain.....	300,842	719	722	3,523
	<b>8. Macdonald.....</b>	<b>6,144,329</b>	<b>7,524</b>	<b>7,653</b>	<b>37,071</b>
24	a. Carberry, Town—Ville.....	320	196	196	1,023
25	b. Cypress, North—Nord.....	298,862	503	508	2,534
26	c. Cypress, South—Sud.....	274,953	385	389	1,909
27	d. Gladstone, Town—Ville.....	5,760	143	143	731
28	e. Langford.....	140,254	308	308	1,616
29	f. Lansdowne.....	382,544	466	469	2,121
30	g. Neepawa, Town—Ville.....	4,000	278	281	1,418
31	h. Norfolk, North—Nord.....	286,908	804	813	3,781
32	i. Norfolk, South—Sud.....	358,635	924	938	4,448
33	j. Ochre River (part).....	374,327	314	319	1,312
34	k. Portage la Prairie.....	541,054	1,006	1,035	5,213
35	l. Portage la Prairie, Town—Ville.....	11,521	735	748	3,901
36	m. Rosedale.....	333,926	584	598	2,756
37	n. Westbourne.....	693,002	774	799	3,760
38	o. Unorganized Territory—Territoire non-organisé.....	2,438,263	104	109	548
	<b>9. Marquette.....</b>	<b>8,404,504</b>	<b>7,528</b>	<b>7,629</b>	<b>34,075</b>
39	a. { Archie.....	143,454	145	145	578
40	{ Ellice.....	143,454	124	124	623
41	b. Birtle.....	211,821	219	225	1,166
42	c. Birtle, Town—Ville.....	3,360	94	94	466
43	{ Blanchard.....	143,454	253	253	1,173
44	{ Saskatchewan.....	139,454	203	203	935
45	{ Boulton.....	269,518	52	52	260
46	e. Shell River.....	329,992	122	122	585
47	f. Clanwilliam.....	143,454	258	264	1,210
48	{ Dauphin.....	376,567	754	761	3,239
49	{ Dauphin, Town—Ville.....	640	213	223	1,135
50	{ Gilbert Plains.....	260,440	628	647	2,694
51	h. Grandview.....	297,582	308	312	1,195
52	i. Hamiota.....	143,454	351	359	1,596
53	j. Harrison.....	143,454	148	149	712
54	k. Miniota.....	215,181	374	375	1,567
55	l. Minnedosa, Town—Ville.....	3,680	187	187	1,052
56	m. Ochre River (part).....	73,967	105	106	385
57	n. Odanah.....	139,774	270	274	1,472

TABLEAU VII. Superficies, Demeures, Familles, Population, Sexe, Etat civil.

Male. — Homme.	Female. — Femme.	Single. — Non-mariés.		Married. — Mariés.		Widowed. — En veuvage.		Divorced. — Divorcés.		N°
		M. H.	F.	M. H.	F.	M. H.	F.	M. H.	F.	
1,161	967	800	598	347	343	14	26	..	..	1
890	702	583	408	285	275	22	19	..	..	2
1,118	907	750	537	339	336	29	34	..	..	3
1,182	913	805	548	354	343	23	22	..	..	4
448	453	289	275	156	152	3	26	..	..	5
1,025	757	704	444	307	294	14	19	..	..	6
945	668	669	401	256	245	20	22	..	..	7
1,220	967	811	568	385	368	24	31	..	..	8
1,370	1,090	938	664	399	387	33	38	..	..	9
24,480	20,472	16,753	12,821	7,311	7,136	412	514	4	1	
2,110	1,759	1,425	1,065	635	631	49	63	1	..	10
3,206	2,321	2,226	1,384	919	884	60	53	1	..	11
762	677	478	388	264	259	20	30	..	..	12
1,791	1,495	1,228	940	531	521	31	34	1	..	13
2,337	1,871	1,630	1,160	662	656	45	55	..	..	14
1,846	1,394	1,335	864	489	477	22	53	..	..	15
324	293	203	169	114	111	7	13	..	..	16
5,149	4,742	3,483	3,112	1,617	1,570	48	60	1	..	17
199	195	125	121	69	68	5	6	..	..	18
328	338	203	223	120	110	5	5	..	..	19
909	692	632	423	255	241	22	28	..	..	20
2,332	2,337	1,980	1,501	801	788	51	47	..	..	21
768	754	491	478	260	249	17	27	..	..	22
1,919	1,604	1,314	993	575	571	30	40	..	..	23
20,385	16,686	13,743	10,047	6,243	6,064	399	574	..	1	
531	492	342	299	176	174	13	19	..	..	24
1,424	1,110	994	669	417	400	13	41	..	..	25
1,063	846	721	493	319	315	23	37	..	1	26
378	353	250	221	124	121	4	11	..	..	27
928	688	643	408	273	262	12	18	..	..	28
1,208	913	818	546	367	348	23	19	..	..	29
712	706	440	429	255	252	17	25	..	..	30
2,138	1,643	1,450	961	648	630	40	52	..	..	31
2,485	1,963	1,677	1,177	755	731	53	55	..	..	32
750	562	507	340	217	208	26	14	..	..	33
2,910	2,303	1,994	1,402	857	834	59	67	..	..	34
1,979	1,922	1,293	1,189	638	624	48	109	..	..	35
1,555	1,201	1,051	706	473	465	31	30	..	..	36
2,056	1,704	1,388	1,026	633	614	35	64	..	..	37
268	280	175	181	91	86	2	13	..	..	38
19,189	14,836	13,045	8,866	5,789	5,585	353	433	2	2	
336	242	229	137	101	101	6	4	..	..	39
342	281	230	175	95	97	17	9	..	..	40
677	489	486	298	180	178	11	13	..	..	41
233	233	152	150	74	75	7	8	..	..	42
668	505	463	305	192	186	13	14	..	..	43
563	372	408	220	139	131	16	21	..	..	44
147	113	97	71	48	39	2	3	..	..	45
341	244	247	152	85	84	9	8	..	..	46
659	551	420	333	221	203	18	15	..	..	47
1,818	1,421	1,219	829	564	555	35	37	1	..	48
611	524	394	312	204	195	12	17	..	..	49
1,525	1,169	990	677	507	472	28	20	..	1	50
702	493	482	285	207	191	12	17	..	..	51
909	687	642	427	248	241	19	19	..	..	52
416	296	288	161	122	122	6	13	..	..	53
896	671	629	391	255	257	12	22	..	1	54
548	504	371	317	167	169	10	18	..	..	55
221	164	150	93	69	69	2	2	..	..	56
830	642	602	412	214	208	14	22	..	..	57

TABLE VII. Areas, Houses, Families, Population, Sex, Conjugal Condition.

No.	Districts & S.-Districts.	Area in acres. — Superficie en acres.	Houses. — Demeures.	Families. — Familles.	Popula- tion.
1	o. Rapid City, Town—Ville .....	5,738	115	123	566
2	p. Rossburn.....	215,181	318	319	1,494
3	q. { Russell .....	143,454	242	245	1,396
4	{ Silver Creek .....	143,454	192	192	883
5	{ Shoal Lake .....	143,454	262	262	1,221
6	r. { Strathclair .....	143,454	254	254	1,284
7	{ Swan River .....	430,407	485	485	1,407
8	s. { Minitonas .....	281,688	126	127	451
9	{ Unorganized Territory—Territoire non-organisé.	3,714,974	726	747	3,330
	<b>10. Provencher .....</b>	<b>3,629,154</b>	<b>4,410</b>	<b>4,530</b>	<b>24,862</b>
10	a. De Salaberry .....	166,403	311	320	1,807
11	b. Emerson, Town—Ville.....	5,373	164	164	840
12	c. Franklin .....	238,222	954	972	4,690
13	d. Hanover .....	191,272	483	502	3,003
14	e. LaBroquerie .....	382,544	491	507	2,595
15	f. Montcalm .....	120,157	416	424	2,628
16	g. { Morris .....	252,757	408	408	2,250
17	{ Morris, Town—Ville .....	6,257	86	86	465
18	h. Ritchot .....	81,761	348	366	2,040
19	i. { St. Boniface .....	20,220	98	99	585
20	{ St. Boniface, Town—Ville .....	3,140	305	315	2,019
21	{ Kildonan (part) .....	601	86	92	428
22	j. Taché .....	167,363	239	244	1,387
23	k. Unorganized Territory—Territoire non-organisé.	1,993,084	21	31	125
	<b>11. Selkirk .....</b>	<b>16,714,923</b>	<b>6,329</b>	<b>6,562</b>	<b>32,606</b>
24	a. Assiniboia .....	59,904	182	184	1,071
25	b. Brokenhead .....	191,272	331	365	1,949
26	c. East Selkirk, Town—Ville.....	( <sup>1</sup> ) 46	46	50	272
27	d. Gimli .....	921,216	531	579	3,008
28	e. { Kildonan (part) .....	18,162	156	156	803
29	{ St. Paul .....	37,245	109	109	519
30	f. Macdonald .....	285,808	239	241	1,331
31	g. Posen .....	520,704	268	285	1,539
32	h. Rockwood .....	358,635	823	841	4,346
33	i. Rosser .....	118,400	134	135	733
34	j. Selkirk, Town—Ville.....	5,654	372	387	2,188
35	k. Springfield .....	493,600	512	513	2,589
36	l. St. Andrews .....	198,144	607	644	2,823
37	m. St. Clements .....	326,246	436	454	1,929
38	n. St. François-Xavier.....	185,241	362	374	2,170
39	o. St. Laurent .....	117,964	124	124	769
40	p. Woodlands .....	339,148	242	245	1,199
41	q. Unorganized Territory—Territoire non-organisé.	12,537,580	855	876	3,368
	<b>12. Winnipeg City—Cité .....</b>	<b>12,750</b>	<b>7,496</b>	<b>7,982</b>	<b>42,340</b>
42	a. Ward—Quartier No. 1.....	4,000	414	431	2,280
43	b. do do .....	550	1,235	1,301	7,305
44	c. do do .....	2,850	1,010	1,035	5,621
45	d. do do .....	950	2,056	2,221	11,552
46	e. do do .....	2,300	2,243	2,444	12,697
47	f. do do .....	2,100	538	550	2,885
	<b>New Brunswick .....</b>	<b>17,863,266</b>	<b>58,226</b>	<b>62,695</b>	<b>331,120</b>
	<b>13. Albert .....</b>	<b>439,680</b>	<b>2,031</b>	<b>2,071</b>	<b>10,925</b>
48	a. Alma .....	70,963	184	184	1,014
49	b. Coverdale .....	66,458	240	243	1,400
50	c. Elgin .....	109,760	365	376	2,234
51	d. Harvey .....	73,920	284	284	1,402
52	e. Hillsborough .....	77,619	573	573	2,907
53	f. Hopewell .....	40,960	385	411	1,968

<sup>1</sup> Area included with St. Clements—Superficie comprise dans St. Clément.

TABLEAU VII. Superficies, Demeures, Familles, Population, Sexe, Etat civil.

Male. — Homme.	Female. — Femme.	Single. — Non-mariés.		Married. — Mariés.		Widowed. — En veuvage.		Divorced. — Divorcés.		No
		M. H.	F.	M. H.	F.	M. H.	F.	M. H.	F.	
304	262	195	151	105	104	4	7	..	..	1
825	669	521	357	297	291	7	21	..	..	2
769	627	551	414	203	201	15	11	..	..	3
508	375	349	223	147	142	12	10	..	..	4
686	585	477	328	191	187	18	20	..	..	5
716	568	498	342	204	196	14	30	..	..	6
833	574	585	337	234	221	14	16	..	..	7
265	186	189	113	72	68	4	5	..	..	8
1,841	1,489	1,181	856	644	602	16	31	..	..	9
13,033	11,829	8,758	7,513	4,041	3,981	232	332	2	3	
942	865	645	566	285	282	12	17	..	..	10
423	417	276	266	135	134	12	17	..	..	11
2,490	2,200	1,589	1,290	864	839	37	71	..	..	12
1,573	1,430	1,067	906	487	483	17	38	2	3	13
1,384	1,211	921	766	431	427	32	18	..	..	14
1,359	1,269	931	842	400	394	28	33	..	..	15
1,201	1,049	817	678	367	359	17	12	..	..	16
256	209	173	127	78	77	5	5	..	..	17
1,068	972	736	624	306	307	26	41	..	..	18
314	271	212	165	93	91	9	15	..	..	19
967	1,052	676	727	277	279	14	46	..	..	20
214	214	125	121	88	86	1	7	..	..	21
774	613	548	400	207	204	19	9	..	..	22
68	57	42	35	23	19	3	3	..	..	23
17,689	14,917	11,711	8,918	5,530	5,377	445	621	3	1	
593	478	411	305	161	151	21	22	..	..	24
1,093	856	735	505	342	337	15	14	1	..	25
143	129	96	78	46	45	1	6	..	..	26
1,610	1,398	1,022	803	556	544	31	51	1	..	27
411	392	267	242	128	125	16	25	..	..	28
269	250	181	150	79	77	9	23	..	..	29
757	574	553	376	185	182	19	16	..	..	30
827	712	546	437	254	250	27	25	..	..	31
2,373	1,973	1,592	1,227	740	693	41	53	..	..	32
435	298	308	181	119	107	7	7	1	..	33
1,147	1,041	758	639	357	344	32	58	..	..	34
1,433	1,156	972	719	416	404	45	33	..	..	35
1,479	1,344	954	788	476	480	49	76	..	..	36
1,051	878	643	462	380	371	28	45	..	..	37
1,162	1,008	804	649	322	320	36	39	..	..	38
406	363	282	233	117	115	7	15	..	..	39
685	514	479	315	188	186	18	12	..	1	40
1,815	1,553	1,108	809	664	646	43	98	..	..	41
21,940	20,400	14,096	12,349	7,414	7,141	423	903	7	7	
1,091	1,189	674	761	396	391	21	37	..	..	42
3,609	3,696	2,313	2,287	1,234	1,207	60	198	2	..	43
2,734	2,887	1,777	1,843	913	907	44	136	..	1	44
6,182	5,370	3,987	3,186	2,049	1,896	142	287	4	1	45
6,826	5,871	4,383	3,443	2,313	2,231	129	196	1	1	46
1,498	1,387	962	829	509	509	27	49	..	..	47
168,689	162,481	109,043	97,977	54,745	54,310	4,816	10,149	35	45	
5,693	5,232	3,709	3,052	1,842	1,826	142	353	..	1	
528	486	358	301	155	152	15	33	..	..	48
728	672	489	412	220	219	19	41	..	..	49
1,177	1,057	794	655	361	354	22	47	..	1	50
745	657	481	366	246	245	18	46	..	..	51
1,523	1,384	982	787	502	494	39	103	..	..	52
992	976	605	531	358	362	29	83	..	..	53

TABLE VII. Areas, Houses, Families, Population, Sex, Conjugal Condition.

No.	Districts & S.-Districts.	Area in acres. — Superficie en acres.	Houses. — Demeures.	Families. — Familles.	Popula- tion.
	<b>14. Carleton.....</b>	<b>838,785</b>	<b>4,354</b>	<b>4,430</b>	<b>21,621</b>
1	a. Aberdeen.....	111,360	222	224	1,204
2	b. Brighton.....	128,000	514	519	2,788
3	c. Kent.....	210,765	553	555	2,779
4	d. Northampton.....	62,080	216	216	1,125
5	e. Peel.....	26,880	252	253	1,301
6	f. Richmond.....	68,634	369	373	1,699
7	g. Simonds.....	19,648	140	146	768
8	h. Wakefield.....	56,730	342	345	1,543
9	i. Wicklow.....	51,712	398	398	1,906
10	j. Wilmot.....	47,936	379	390	1,817
11	k. Woodstock.....	52,640	210	210	1,047
12	l. Woodstock, Town—Ville.....	2,400	769	796	3,644
	<b>15. Charlotte.....</b>	<b>821,376</b>	<b>4,630</b>	<b>4,758</b>	<b>22,415</b>
13	a. Campobello.....	10,342	248	254	1,211
14	b. Clarendon.....	118,170	31	31	162
15	c. Dufferin.....	3,072	55	59	260
16	d. Dumbarton.....	101,837	154	157	711
17	e. Grand Manan.....	36,352	571	581	2,671
18	f. Lepreau.....	51,609	70	70	347
19	g. Milltown, Town—Ville.....	640	416	439	2,044
20	h. Pennfield.....	92,774	209	209	1,002
21	i. St. Andrews, Town and parish—Ville et paroisse.....	8,602	313	318	1,390
22	j. St. Croix.....	20,890	107	107	558
23	k. St. David.....	46,490	278	281	1,419
24	l. St. George, Town and parish—Ville et paroisse.....	130,176	575	583	2,892
25	m. St. James.....	115,456	368	372	1,860
26	n. St. Patricks.....	50,483	163	163	755
27	o. St. Stephen.....	24,806	187	192	894
28	p. St. Stephen, Town—Ville.....	1,280	587	643	2,840
29	q. West Isles.....	8,397	298	299	1,399
	<b>16. Gloucester.....</b>	<b>1,196,676</b>	<b>4,208</b>	<b>4,482</b>	<b>27,936</b>
30	a. Bathurst.....	546,432	835	920	4,913
31	b. Beresford.....	130,048	631	667	4,457
32	c. Caraquet.....	77,824	576	613	4,074
33	d. Inkerman.....	106,960	365	373	2,421
34	e. New Bandon.....	117,760	415	436	2,571
35	f. Paquetville.....	( <sup>1</sup> )	193	208	1,341
36	g. St. Isidore.....	63,693	156	167	1,087
37	h. Saumarez.....	101,581	488	512	3,286
38	i. Shippigan.....	52,378	549	586	3,786
	<b>17. Kent.....</b>	<b>1,137,931</b>	<b>3,846</b>	<b>4,111</b>	<b>23,958</b>
39	a. Acadieville.....	78,336	204	220	1,256
40	b. Carleton.....	101,376	196	197	1,132
41	c. Dundas.....	58,368	519	600	3,453
42	d. Harcourt.....	279,936	178	188	1,104
43	e. Richibucto.....	73,728	672	688	3,879
44	f. St. Louis.....	100,704	347	382	2,278
45	g. St. Mary.....	114,868	367	397	2,449
46	h. St. Paul.....	104,567	179	186	1,141
47	i. Weldford.....	169,523	573	575	3,317
48	j. Wellington.....	56,525	611	678	3,949
	<b>18. Kings.....</b>	<b>905,430</b>	<b>4,376</b>	<b>4,433</b>	<b>21,655</b>
49	a. Cardwell.....	81,715	197	199	1,115
50	b. Greenwich.....	29,491	178	178	803
51	c. Hammond.....	61,235	118	121	580
52	d. Hampton.....	50,186	416	430	2,026

<sup>1</sup> Area included with Inkerman—Superficie comprise dans Inkerman.

TABLEAU VII. Superficies, Demeures, Familles, Population, Sexe, Etat civil.

Male. — Homme.	Female. — Femme.	Single. — Non-mariés.		Married. — Mariés.		Widowed. — En veuvage.		Divorced. — Divorcés.		No	
		M.	H.	F.	M.	H.	F.	M.	H.		F.
11,090	10,531	6,817	5,901	3,950	3,944	320	682	3	4		
622	582	409	349	190	198	23	34	..	1	1	
1,455	1,333	910	758	510	502	35	73	..	..	2	
1,488	1,291	965	737	476	472	47	80	..	..	3	
596	529	373	299	202	203	21	27	..	..	4	
683	618	431	350	232	229	20	38	..	..	5	
853	846	511	469	314	310	28	67	..	..	6	
387	381	249	221	132	131	6	29	..	..	7	
777	766	436	396	311	311	28	59	2	..	8	
1,006	900	608	495	369	359	29	46	..	..	9	
923	894	565	493	340	342	18	59	..	..	10	
531	516	331	308	181	183	19	25	..	..	11	
1,769	1,875	1,029	1,026	693	704	46	145	1	..	12	
11,371	11,044	7,096	6,352	3,840	3,850	431	829	4	13		
644	567	399	321	223	207	22	39	..	..	13	
89	73	58	44	26	26	5	3	..	..	14	
127	133	73	71	49	53	5	9	..	..	15	
362	349	236	210	115	119	11	20	..	..	16	
1,415	1,256	858	670	519	510	38	75	..	..	17	
196	151	130	75	61	62	5	14	..	..	18	
949	1,095	581	660	326	333	42	101	..	..	19	
530	472	334	264	171	170	25	38	..	..	20	
665	725	418	433	214	213	33	78	..	..	21	
302	256	204	151	82	84	16	21	..	..	22	
722	697	445	397	247	249	30	50	..	..	23	
1,607	1,385	970	799	479	473	57	113	1	..	24	
992	868	656	506	299	306	37	48	..	..	25	
400	355	263	205	127	125	10	25	..	..	26	
449	445	285	263	142	143	22	39	..	..	27	
1,301	1,539	757	921	490	509	54	109	..	..	28	
721	678	429	362	270	268	19	47	3	1	29	
14,165	13,771	9,628	8,883	4,293	4,254	244	634	..	..		
2,485	2,428	1,663	1,518	781	771	41	139	..	..	30	
2,281	2,176	1,570	1,406	687	679	24	91	..	..	31	
2,049	2,025	1,391	1,292	618	619	40	114	..	..	32	
1,243	1,178	866	779	356	359	21	40	..	..	33	
1,314	1,257	918	811	367	365	29	81	..	..	34	
670	671	462	452	200	200	8	19	..	..	35	
565	522	396	347	161	161	8	14	..	..	36	
1,658	1,628	1,090	1,060	524	507	44	61	..	..	37	
1,900	1,886	1,272	1,218	599	593	29	75	..	..	38	
12,268	11,690	8,189	7,368	3,738	3,744	339	574	2	4		
636	620	414	391	204	207	18	22	..	..	39	
603	529	404	314	177	176	22	39	..	..	40	
1,799	1,654	1,195	1,015	566	555	38	83	..	..	41	
541	563	363	373	163	167	14	22	1	1	42	
1,976	1,903	1,292	1,192	610	607	74	104	..	..	43	
1,132	1,146	748	735	357	355	27	56	..	..	44	
1,219	1,230	829	823	360	360	29	46	1	..	45	
602	539	413	340	179	178	10	21	..	..	46	
1,771	1,546	1,218	940	513	516	40	89	..	..	47	
1,989	1,960	1,313	1,245	609	623	67	92	..	..	48	
11,146	10,509	7,112	6,142	3,680	3,602	349	761	5	4		
569	546	392	355	153	154	24	37	..	..	49	
427	376	264	203	146	139	17	34	..	..	50	
313	267	218	160	85	84	9	23	1	..	51	
1,013	1,013	602	580	373	356	38	78	..	..	52	

TABLE VII. Areas, Houses, Families, Population, Sex, Conjugal Condition.

No.	Districts & S.-Districts.	Area in acres. — Superficie en acres.	Houses. — Demeures.	Families. — Familles.	Popula- tion.
1	e. Havelock .....	94,515	371	373	1,936
2	f. Kars .....	17,203	99	99	427
3	g. Kingston .....	61,235	340	351	1,635
4	h. Norton .....	45,056	312	317	1,449
5	i. Rothesay .....	31,539	211	212	1,032
6	j. Studholme .....	119,296	505	510	2,656
7	k. Springfield .....	58,163	374	374	1,732
8	l. Sussex .....	66,765	634	638	3,206
9	m. Upham .....	33,792	203	203	981
10	n. Waterford .....	51,610	165	167	957
11	o. Westfield .....	103,629	253	256	1,120
	<b>19. Northumberland .....</b>	<b>3,033,985</b>	<b>5,039</b>	<b>5,206</b>	<b>28,543</b>
12	a. Alnwick .....	196,813	552	573	3,334
13	b. Blackville .....	220,160	371	413	2,439
14	c. Blissfield .....	322,560	166	166	997
15	d. Chatham .....	22,528	1,207	1,246	6,624
16	e. Derby .....	36,250	149	156	847
17	f. Glenelg .....	139,571	257	257	1,337
18	g. Hardwicke .....	39,373	210	217	1,299
19	h. Ludlow .....	227,328	164	182	993
20	i. Nelson .....	84,173	356	356	1,948
21	j. Newcastle .....	164,864	823	836	4,130
22	k. North Esk .....	844,493	304	304	1,664
23	l. Rogersville .....	70,272	285	296	1,797
24	m. South Esk .....	665,600	195	204	1,134
	<b>20. Restigouche .....</b>	<b>2,092,595</b>	<b>1,802</b>	<b>1,847</b>	<b>10,586</b>
25	a. Addington .....	326,656	633	656	3,577
26	b. Balmoral .....	276,480	184	185	1,088
27	c. Colborne .....	187,392	189	195	1,072
28	d. Dalhousie .....	47,744	389	396	2,183
29	e. Durham .....	138,547	342	347	2,209
30	f. Eldon & Restigouche River .....	1,115,776	65	68	457
	<b>21. St. John, City &amp; Co—Cité et comté..</b>	<b>394,163</b>	<b>8,298</b>	<b>10,615</b>	<b>51,759</b>
31	a. Brooks Ward—Quartier .....	339	256	323	1,574
32	b. Dukis do .....	118	565	660	3,048
33	c. Guys do .....	182	516	617	2,856
34	d. Kings do .....	88	334	459	2,364
35	e. Prince do .....	152	707	1,031	4,760
36	f. Queens do .....	132	652	748	3,571
37	g. Sydney do .....	273	357	487	2,286
38	h. Wellington do .....	77	689	920	4,450
39	i. Dufferin do .....	299	524	852	4,100
40	j. Lansdowne do .....	206	546	897	4,278
41	k. Lorne do .....	271	653	722	3,256
42	l. Stanley do .....	6,629	150	185	905
43	m. Victoria do .....	403	447	704	3,263
44	n. Lancaster .....	29,341	841	939	5,278
45	o. Musquash .....	67,494	150	151	741
46	p. St. Martin .....	167,373	394	395	1,957
47	q. Simonds .....	120,786	517	525	3,072
	<b>22. Sunbury &amp; Queens .....</b>	<b>1,618,736</b>	<b>3,251</b>	<b>3,397</b>	<b>16,906</b>
48	a. Blissville .....	81,100	146	153	713
49	b. Burton .....	78,028	285	291	1,424
50	c. Gladstone .....	113,664	182	198	1,002
51	d. Lincoln .....	34,816	132	150	770
52	e. Maugerville .....	230,195	104	106	534
53	f. Northfield .....	90,624	113	116	614
54	g. Sheffield .....	68,198	128	133	672



TABLEAU VII. Superficies, Demeures, Familles, Population, Sexe, Etat civil.

Male. — Homme.	Female. — Femme.	Single. Non-mariés.		Married. Mariés.		Widowed. En veuvage.		Divorced. Divorcés.		N <sup>o</sup>
		M. H.	F.	M. H.	F.	M. H.	F.	M. H.	F.	
998	938	648	556	330	330	19	52	1	..	1
226	201	140	100	83	81	3	20	..	..	2
826	809	486	462	314	294	26	53	..	..	3
758	691	461	398	266	256	31	37	..	..	4
526	506	340	302	168	162	18	41	..	..	5
1,423	1,233	967	747	421	415	33	69	2	..	6
866	866	507	490	330	319	29	57	..	..	7
1,602	1,604	1,052	952	509	513	41	138	..	..	8
501	480	318	278	162	162	21	40	..	..	9
513	444	361	280	132	130	20	34	..	..	10
585	535	356	279	208	208	20	48	1	..	11
14,798	13,745	9,979	8,563	4,448	4,418	370	763	1	1	
1,698	1,636	1,162	1,051	495	498	40	86	1	1	12
1,322	1,117	943	711	351	350	28	56	..	..	13
512	485	338	305	166	161	8	19	..	..	14
3,391	3,233	2,210	1,935	1,079	1,049	102	199	..	..	15
430	417	287	264	127	130	16	23	..	..	16
729	608	521	372	188	186	20	50	..	..	17
695	601	480	374	210	198	8	29	..	..	18
517	476	352	287	155	157	10	32	..	..	19
1,026	922	712	584	300	301	14	37	..	..	20
2,070	2,060	1,349	1,272	658	664	63	124	..	..	21
874	790	589	473	261	268	24	49	..	..	22
948	849	649	535	284	286	15	28	..	..	23
583	551	387	350	174	170	22	31	..	..	24
5,425	5,161	3,628	3,252	1,689	1,681	106	227	2	1	
1,830	1,747	1,198	1,061	594	594	36	91	2	1	25
571	517	386	324	171	171	14	22	..	..	26
536	536	354	344	175	174	7	18	..	..	27
1,096	1,087	712	670	366	364	18	53	..	..	28
1,149	1,060	807	708	312	310	30	42	..	..	29
243	214	171	145	71	68	1	1	..	..	30
25,059	26,700	15,604	15,864	8,614	8,582	839	2,245	2	9	
772	802	471	480	275	259	26	63	..	..	31
1,396	1,652	836	971	523	535	36	145	1	..	32
1,417	1,439	839	826	529	515	49	97	..	..	33
1,096	1,268	718	769	337	345	41	154	..	..	34
2,244	2,516	1,387	1,500	785	779	72	237	..	..	35
1,517	2,054	866	1,238	589	593	61	222	1	..	36
1,088	1,198	675	719	372	373	41	106	..	..	37
1,976	2,474	1,209	1,530	705	710	62	232	..	..	38
2,010	2,090	1,273	1,255	681	681	56	154	..	..	39
2,073	2,205	1,280	1,301	722	732	71	170	..	..	40
1,600	1,656	925	907	643	637	32	111	..	..	41
470	435	294	252	158	156	18	27	..	..	42
1,513	1,750	886	1,016	576	572	51	162	..	..	43
2,692	2,586	1,738	1,539	849	867	105	180	..	..	44
405	336	264	185	127	121	14	30	..	..	45
1,059	898	686	516	334	309	39	72	..	..	46
1,731	1,341	1,257	860	409	398	65	83	..	..	47
8,819	8,087	5,673	4,709	2,859	2,813	286	565	1	..	
383	330	235	170	133	134	15	26	..	..	48
764	660	505	373	231	240	28	47	..	..	49
529	473	329	258	176	178	24	37	..	..	50
412	353	272	218	127	120	13	20	..	..	51
288	246	195	148	87	82	6	16	..	..	52
337	277	226	157	100	100	11	20	..	..	53
341	331	214	183	122	119	4	24	1	..	54

TABLE VII. Areas, Houses, Families, Population, Sex, Conjugal Condition.

No.	Districts & S.-Districts.	Area in acres. — Superficie en acres.	Houses. — Demeures.	Families. — Familles.	Popula- tion.
1	<i>h.</i> Brunswick .....	168,960	53	58	332
2	<i>i.</i> Cambridge .....	46,080	242	268	1,200
3	<i>j.</i> Canning .....	46,387	144	145	699
4	<i>k.</i> Chipman .....	211,661	294	298	1,614
5	<i>l.</i> Gagetown .....	73,318	180	183	925
6	<i>m.</i> Hampstead .....	53,043	218	222	1,103
7	<i>n.</i> Johnston .....	104,448	289	298	1,507
8	<i>o.</i> Petersville .....	133,120	338	349	1,774
9	<i>p.</i> Waterborough .....	44,134	238	260	1,228
10	<i>g.</i> Wickham .....	40,960	165	169	795
	<b>23. Victoria</b> .....	<b>2,153,549</b>	<b>3,459</b>	<b>3,735</b>	<b>21,136</b>
11	<i>a.</i> Andover .....	30,720	249	249	1,260
12	<i>b.</i> Drummond .....	466,176	445	461	2,684
13	<i>c.</i> Gordon .....	331,008	155	158	868
14	<i>d.</i> Grand Falls .....	46,080	353	371	1,897
15	<i>e.</i> Lorne .....	378,880	84	84	453
16	<i>f.</i> Madawaska .....	63,488	305	335	1,882
17	<i>g.</i> Perth .....	86,042	331	332	1,663
18	<i>h.</i> St. Anns .....	146,483	182	218	1,283
19	<i>i.</i> St. Bazile .....	192,512	233	269	1,608
20	<i>j.</i> St. Francis .....	115,712	304	439	2,577
21	<i>k.</i> St. Hilaire .....	38,912	174	194	1,150
22	<i>l.</i> St. Jacques .....	151,552	160	176	1,073
23	<i>m.</i> St. Léonard .....	105,984	424	449	2,738
	<b>24. Westmorland</b> .....	<b>922,993</b>	<b>7,213</b>	<b>7,531</b>	<b>42,060</b>
24	<i>a.</i> Botsford .....	155,405	757	778	4,332
25	<i>b.</i> Dorchester .....	65,152	912	952	6,068
26	<i>c.</i> Moncton, City—Cité .....	1,650	1,600	1,682	9,026
27	<i>d.</i> Moncton .....	196,581	907	963	5,587
28	<i>e.</i> Sackville .....	100,365	992	1,020	5,286
29	<i>f.</i> Salisbury .....	212,621	605	631	3,364
30	<i>g.</i> Shediac .....	130,675	1,023	1,084	6,431
31	<i>h.</i> Westmorland .....	60,944	417	421	1,966
	<b>25. York</b> .....	<b>2,307,367</b>	<b>5,719</b>	<b>6,079</b>	<b>31,620</b>
32	<i>a.</i> Bright .....	97,075	278	293	1,486
33	<i>b.</i> Canterbury .....	150,938	390	398	2,108
34	<i>c.</i> Douglas .....	363,622	451	459	2,528
35	<i>d.</i> Dumfries .....	81,764	115	115	595
36	<i>e.</i> Fredericton, City—Cité .....	10,790	1,298	1,429	7,117
37	<i>f.</i> Kingsclear .....	81,613	292	293	1,551
38	<i>g.</i> McAdam .....	143,684	132	134	714
39	<i>h.</i> Manners Sutton .....	146,739	278	284	1,606
40	<i>i.</i> Marysville, Town—Ville .....	5,040	302	347	1,892
41	<i>j.</i> New Maryland .....	106,189	70	81	387
42	<i>k.</i> North Lake .....	122,675	143	144	720
43	<i>l.</i> Prince William .....	81,854	161	162	915
44	<i>m.</i> Queensbury .....	77,107	260	263	1,392
45	<i>n.</i> St. Marys .....	205,163	653	733	3,611
46	<i>o.</i> Southampton .....	120,218	457	480	2,455
47	<i>p.</i> Stanley .....	512,896	439	464	2,543
	<b>Nova Scotia</b> .....	<b>13,483,671<sup>1</sup></b>	<b>85,313</b>	<b>89,386</b>	<b>459,574</b>
	<b>26. Annapolis</b> .....	<b>847,280</b>	<b>4,018</b>	<b>4,097</b>	<b>18,842</b>
48	<i>a.</i> Annapolis Royal .....	..	177	188	1,019
49	<i>b.</i> Bear River .....	..	157	157	662
50	<i>c.</i> Belleisle .....	..	184	189	968
51	<i>d.</i> Bridgetown .....	..	195	204	858
52	<i>e.</i> Carleton Corner .....	..	178	184	897

<sup>1</sup> The areas of sub-districts in Nova Scotia have not been obtained—Les superficies des sous-districts de la Nouvelle-Ecosse n'ont pas été obtenues.

TABLEAU VII. Superficies, Demeures, Familles, Population, Sexe, Etat civil.

Male. — Homme.	Female. — Femme.	Single. — Non-mariés.		Married. — Mariés.		Widowed. — En veuvage.		Divorced. — Divorcés.		N°
		M. H.	F.	M. H.	F.	M. H.	F.	M. H.	F.	
185	147	130	94	50	48	5	5	..	..	1
612	588	379	346	213	193	20	49	..	..	2
384	315	260	175	111	112	13	28	..	..	3
832	782	558	433	264	250	10	39	..	..	4
455	470	289	280	152	154	14	36	..	..	5
563	540	356	316	191	189	16	35	..	..	6
792	715	504	407	259	260	29	48	..	..	7
925	849	614	513	274	270	37	66	..	..	8
609	619	369	364	214	210	26	45	..	..	9
408	387	238	209	155	154	15	24	..	..	10
11,273	9,863	7,500	6,051	3,483	3,435	285	376	5	1	
668	592	406	327	236	226	26	39	..	..	11
1,444	1,240	982	782	423	426	33	32	1	..	12
485	383	312	218	155	148	18	17	..	..	13
1,039	858	707	498	301	305	30	55	1	..	14
262	191	182	109	70	70	10	12	..	..	15
958	924	606	571	328	323	22	30	2	..	16
915	748	600	407	290	289	25	52	..	..	17
682	601	468	394	201	195	13	12	..	..	18
844	764	577	491	254	246	13	27	..	..	19
1,379	1,198	916	743	431	428	32	27	..	..	20
602	548	408	354	179	175	15	19	..	..	21
555	518	371	324	168	168	15	25	1	..	22
1,440	1,298	965	833	442	436	33	29	..	..	23
21,389	20,671	13,848	12,735	6,941	6,784	595	1,150	5	2	
2,339	1,993	1,550	1,183	714	708	74	102	1	..	24
3,209	2,859	2,196	1,839	904	846	109	174	..	..	25
4,416	4,610	2,759	2,832	1,553	1,508	102	270	2	..	26
2,843	2,744	1,869	1,711	904	895	70	138	..	..	27
2,682	2,604	1,705	1,547	916	905	61	152	..	..	28
1,751	1,613	1,160	973	545	553	45	85	1	..	29
3,179	3,252	2,045	2,080	1,043	1,015	91	157	..	..	30
970	996	564	570	362	354	43	72	1	..	31
16,143	15,477	10,260	9,105	5,368	5,377	510	990	5	5	
772	714	483	417	261	260	28	37	..	..	32
1,110	998	737	587	340	344	32	63	1	..	33
1,348	1,180	871	678	427	433	50	69	..	..	34
312	283	189	162	111	108	11	13	1	..	35
3,399	3,718	2,092	2,202	1,195	1,214	111	302	1	..	36
792	759	525	466	238	237	28	56	1	..	37
399	315	256	173	139	125	4	17	..	..	38
847	759	589	473	238	240	20	45	..	..	39
863	1,029	520	651	321	326	22	52	..	..	40
196	191	121	114	68	66	7	11	..	..	41
385	335	250	202	120	123	15	10	..	..	42
480	435	310	261	148	145	22	29	..	..	43
727	665	453	369	244	240	29	56	1	..	44
1,856	1,755	1,160	999	653	649	43	107	..	..	45
1,279	1,176	791	651	452	452	36	73	..	..	46
1,378	1,165	913	700	413	415	52	50	..	..	47
233,642	225,932	150,158	134,364	76,866	75,619	6,569	15,907	49	42	
9,542	9,300	5,687	5,067	3,545	3,521	304	708	6	4	
486	533	310	324	161	153	15	56	..	..	48
340	322	194	159	137	141	9	22	..	..	49
496	472	317	272	167	165	12	35	..	..	50
408	450	244	246	155	160	9	44	..	..	51
442	455	270	254	155	158	17	43	..	..	52

TABLE VII. Areas, Houses, Families, Population, Sex, Conjugal Condition.

No.	Districts & S.-Districts.	Area in acres. — Superficie en acres.	Houses. — Demeures.	Families. — Familles.	Popu- lation.
1	f. Clarence.....	..	286	300	1,435
2	g. Clementsport.....	..	143	143	642
3	h. Clementsvale.....	..	146	146	690
4	i. Clements, West—Ouest.....	..	105	107	465
5	j. Dalhousie.....	..	64	66	328
6	k. Granville Ferry.....	..	187	195	869
7	l. Granville, Lower.....	..	178	180	842
8	m. Hampton.....	..	71	73	307
9	n. Lawrencetown Lane.....	..	148	148	613
10	o. Lequille.....	..	169	169	871
11	p. Maitland.....	..	76	76	374
12	q. Margaretville.....	..	127	128	476
13	r. Meadowvale.....	..	178	178	776
14	s. Melvern.....	..	128	137	578
15	t. Middleton.....	..	207	207	969
16	u. Milford.....	..	74	74	354
17	v. New Albany.....	..	52	52	292
18	w. Nictau.....	..	183	183	742
19	z. Parker Cove.....	..	106	106	531
20	y. Port George.....	..	136	136	548
21	z. Port Lorne.....	..	125	133	565
22	a <sup>1</sup> . Round Hill.....	..	120	120	610
23	b <sup>1</sup> . Springfield.....	..	118	118	561
	<b>27. Antigonish.....</b>	<b>355,840</b>	<b>2,560</b>	<b>2,590</b>	<b>13,617</b>
24	a. Arisaig.....	..	106	106	551
25	b. Antigonish.....	..	337	354	1,838
26	c. Antigonish, South—Sud.....	..	122	124	590
27	d. Cape George.....	..	180	180	946
28	e. Harbour au Bouche.....	..	152	152	795
29	f. Heatherton.....	..	165	166	846
30	g. Linwood.....	..	142	145	781
31	h. Lochaber.....	..	131	131	596
32	i. Maryvale.....	..	104	105	503
33	j. Morristown.....	..	150	150	767
34	k. North Grant.....	..	81	81	403
35	l. Pomquet.....	..	147	149	910
36	m. St. Andrews.....	..	186	186	988
37	n. St. Joseph.....	..	218	222	1,285
38	o. South River.....	..	99	99	544
39	p. Tracadie.....	..	155	155	800
40	q. Upper South River.....	..	85	85	474
	<b>28. Cape Breton.....</b>	<b>618,240</b>	<b>8,251</b>	<b>8,568</b>	<b>49,166</b>
41	a. Bateston.....	..	59	59	330
42	b. Ball Creek.....	..	168	168	892
43	c. Big Pond.....	..	74	74	419
44	d. Boisdale.....	..	143	143	765
45	e. Boularderie.....	..	207	207	1,073
46	f. Bridgeport.....	..	942	980	5,945
47	g. Catalone.....	..	71	71	345
48	h. East Bay, North—Nord.....	..	99	99	502
49	i. East Bay, South—Sud.....	..	105	105	529
50	j. Frenchvale.....	..	93	93	560
51	k. Gabarus.....	..	226	226	1,116
52	l. George River.....	..	208	208	1,128
53	m. Glace Bay.....	..	1,142	1,180	6,945
54	n. Grand Mira.....	..	119	119	686
55	o. Grand Narrows.....	..	240	240	1,424
56	p. Hillside.....	..	157	157	954
57	q. Lingan.....	..	144	150	825
58	r. Little Bras d'Or.....	..	148	150	790
59	s. Loch Lomond.....	..	61	61	296
60	t. Louisburg.....	..	301	301	1,588

TABLEAU VII. Superficies, Demeures, Familles, Population, Sexe, Etat civil.

Male. — Homme.	Female. — Femme.	Single. — Non-mariés.		Married. — Mariés.		Widowed. — En veuvage.		Divorced. — Divorcés.		N°
		M. H.	F.	M. H.	F.	M. H.	F.	M. H.	F.	
730	705	418	380	279	273	32	51	1	1	1
323	319	189	170	119	119	15	30	..	..	2
356	334	220	185	127	127	9	22	..	..	3
239	226	136	121	97	94	6	11	..	..	4
170	158	114	94	52	53	4	11	..	..	5
429	440	234	222	181	180	14	38	..	..	6
433	409	261	224	152	152	20	33	..	..	7
151	156	81	88	64	62	6	6	..	..	8
305	308	176	167	122	119	7	22	..	..	9
434	437	269	260	155	149	10	28	..	..	10
197	177	121	94	70	72	6	11	..	..	11
257	219	151	117	97	89	9	13	..	..	12
405	371	237	189	152	154	16	28	..	..	13
294	284	161	147	118	117	15	20	..	..	14
473	496	276	272	178	181	18	42	1	1	15
187	167	116	93	67	67	4	7	..	..	16
163	129	109	70	53	52	1	7	..	..	17
375	367	215	190	159	151	1	26	..	..	18
273	258	176	146	88	91	8	21	1	..	19
286	262	156	115	121	117	7	28	2	..	20
293	267	171	129	118	117	8	21	1	..	21
299	311	185	194	95	99	19	18	..	..	22
293	268	180	145	106	109	7	14	..	..	23
6,742	6,875	4,615	4,450	1,841	1,847	284	577	2	1	
269	282	191	188	65	64	13	30	..	..	24
876	962	615	668	231	224	29	70	1	..	25
278	312	186	196	73	81	19	35	..	..	26
480	466	332	298	124	122	24	46	..	..	27
391	404	271	261	106	106	14	36	..	1	28
401	445	256	280	126	129	19	36	..	..	29
421	360	279	201	128	127	14	32	..	..	30
294	302	194	196	82	86	18	20	..	..	31
262	241	178	156	67	70	17	15	..	..	32
399	368	275	227	106	103	18	38	..	..	33
203	200	141	124	55	54	7	22	..	..	34
468	442	304	252	152	153	12	37	..	..	35
468	520	333	352	116	115	19	53	..	..	36
628	657	454	444	159	161	15	52	..	..	37
279	265	201	188	59	60	19	17	..	..	38
391	409	244	245	132	132	15	32	..	..	39
234	240	161	174	60	60	12	6	1	..	40
26,740	22,426	18,233	13,896	7,957	7,117	546	1,410	4	3	
163	167	108	105	51	51	4	11	..	..	41
441	451	311	287	118	120	12	44	..	..	42
207	212	141	143	54	54	12	15	..	..	43
381	384	263	258	105	105	13	21	..	..	44
580	493	401	309	158	155	21	29	..	..	45
3,383	2,562	2,390	1,591	959	855	34	116	..	..	46
176	170	123	111	48	46	4	13	..	..	47
258	244	179	156	71	69	8	18	..	1	48
268	261	182	168	75	73	11	20	..	..	49
272	288	192	189	73	77	7	22	..	..	50
557	559	328	310	221	209	7	40	..	1	51
579	549	391	349	177	162	11	38	..	..	52
3,970	2,975	2,724	1,810	1,193	1,015	52	149	1	1	53
335	351	228	238	94	92	13	21	..	..	54
742	682	532	448	190	190	20	44	..	..	55
501	453	343	279	147	136	11	38	..	..	56
406	419	282	286	112	102	12	31	..	..	57
402	388	273	254	121	117	8	17	..	..	58
143	153	101	103	34	34	8	16	..	..	59
828	760	547	448	261	254	20	58	..	..	60

TABLE VII. Areas, Houses, Families, Population, Sex, Conjugal Condition.

No.	Districts & S.-Districts.	Area in acres. — Superficie en acres.	Houses. — Demeures.	Families. — Familles.	Popula- tion.
1	u. Main-à-Dieu .....	..	129	131	757
2	v. North Sydney, Town—Ville .....	..	755	840	4,646
3	w. Port Morien .....	..	264	269	1,453
4	x. South Bar .....	..	101	104	599
5	y. South Forks .....	..	157	168	825
6	z. Sydney, Town—Ville .....	..	1,456	1,570	9,909
7	a <sup>1</sup> . Sydney Mines, Town—Ville .....	..	555	578	3,191
8	b <sup>1</sup> . Trout Brook .....	..	127	127	674
	<b>29. Colchester .....</b>	<b>928,640</b>	<b>4,917</b>	<b>5,022</b>	<b>24,900</b>
9	a. Acadia Mines .....	..	216	221	1,074
10	b. Brookfield .....	..	181	183	950
11	c. Clifton .....	..	187	195	887
12	d. Earltown .....	..	194	195	895
13	e. Economy .....	..	174	176	820
14	f. Five Islands .....	..	148	148	762
15	g. Gays River .....	..	143	145	735
16	h. Kemptown .....	..	53	54	236
17	i. Lower Londonderry .....	..	188	189	910
18	j. Lower Onslow .....	..	183	186	933
19	k. Lower Stewiacke .....	..	208	214	1,167
20	l. Middle Londonderry .....	..	212	215	1,015
21	m. Middle Stewiacke .....	..	125	126	618
22	n. New Annan .....	..	178	181	774
23	o. North River .....	..	218	226	1,041
24	p. Salmon River .....	..	253	261	1,280
25	q. Tatamagouche, East—Est .....	..	151	152	716
26	r. do West—Ouest .....	..	114	116	579
27	s. Truro, Town—Ville .....	..	1,098	1,125	5,993
28	t. Upper Londonderry .....	..	205	217	1,042
29	u. Upper Stewiacke, East—Est .....	..	136	140	714
30	v. do West—Ouest .....	..	105	105	472
31	w. Waughs River .....	..	247	252	1,287
	<b>30. Cumberland .....</b>	<b>1,077,120</b>	<b>6,854</b>	<b>7,020</b>	<b>36,168</b>
32	a. Amherst, Town—Ville .....	..	908	955	4,964
33	b. Polling district No. 4 .....	..	40	40	210
34	c. do .....	..	87	87	406
35	d. do .....	..	172	173	881
36	e. do .....	..	143	146	754
37	f. do .....	..	119	120	612
38	g. do .....	..	180	180	994
39	h. do .....	..	187	196	981
40	i. do .....	..	176	181	850
41	j. do .....	..	98	98	451
42	k. do .....	..	152	158	762
43	l. do .....	..	172	173	832
44	m. do .....	..	131	142	640
45	n. do .....	..	142	147	709
46	o. do .....	..	135	138	670
47	p. do .....	..	167	169	852
48	q. do .....	..	168	170	814
49	r. do .....	..	191	191	956
50	s. do .....	..	290	264	1,285
51	t. do .....	..	167	176	846
52	u. do .....	..	167	170	908
53	v. do .....	..	195	198	1,076
54	w. do .....	..	213	213	1,129
55	x. do 26, 27, 28 <sup>1</sup> .....	..	599	605	3,430
56	y. do .....	..	211	211	1,168
57	z. do .....	..	62	63	367
58	a <sup>1</sup> . do .....	..	187	187	1,088
59	b <sup>1</sup> . do .....	..	63	63	338
60	c <sup>1</sup> . do .....	..	274	283	1,598

<sup>1</sup> Springhill town having a population of 5,178, is included in polling districts 24, 25, 26, 27 and 28—  
La ville de Springhill, ayant une population de 5,178, est comprise dans les polls 24, 25, 26, 27 et 28.

TABLEAU VII. Superficies, Demeures, Familles, Population, Sexe, Etat civil.

Male. — Homme.	Female. — Femme.	Single. Non-mariés.		Married. Mariés.		Widowed. En veuvage.		Divorced. Divorcés.		N°
		M. H.	F.	M. H.	F.	M. H.	F.	M. H.	F.	
402	355	280	218	107	106	15	31	..	..	1
2,404	2,242	1,548	1,339	814	742	42	161	..	..	2
739	714	495	430	231	230	12	54	..	1	3
301	293	200	187	90	85	11	26	..	..	4
409	416	290	281	100	99	19	36	..	..	5
5,928	3,981	4,058	2,421	1,759	1,353	110	206	..	1	6
1,617	1,574	1,083	984	500	492	34	98	..	..	7
349	325	240	194	94	94	15	37	..	..	8
12,558	12,342	7,945	7,233	4,223	4,179	388	927	2	3	
532	542	348	328	171	173	13	41	..	..	9
499	451	318	254	157	158	24	39	..	..	10
455	432	278	237	161	164	16	30	..	1	11
433	462	285	287	132	131	16	44	..	..	12
408	412	246	232	144	144	18	36	..	..	13
412	350	261	186	139	136	12	27	..	1	14
384	351	238	207	134	123	12	21	..	..	15
142	94	96	41	40	41	6	12	..	..	16
492	418	325	240	148	148	19	30	..	..	17
497	436	324	244	159	160	14	32	..	..	18
621	546	424	323	196	183	1	40	..	..	19
503	512	320	301	161	159	22	52	..	..	20
326	292	206	171	106	103	14	18	..	..	21
403	371	256	209	131	127	16	35	..	..	22
545	496	341	295	173	170	31	31	..	..	23
671	609	428	351	224	220	19	38	..	..	24
347	369	215	218	123	126	8	25	..	1	25
323	256	217	136	99	103	7	17	..	..	26
2,784	3,209	1,692	1,980	1,032	1,009	60	219	..	..	27
514	528	308	297	181	188	24	43	..	1	28
361	353	233	205	121	122	7	26	..	..	29
245	227	150	119	87	86	8	22	..	..	30
661	626	436	372	204	205	21	49	..	..	31
18,679	17,489	11,819	10,192	6,363	6,284	490	1,011	7	2	
2,477	2,487	1,522	1,449	885	876	70	162	..	..	32
100	110	62	65	34	35	4	10	..	..	33
217	189	137	105	75	75	5	9	..	..	34
451	430	282	257	162	149	7	24	..	..	35
398	356	247	205	140	135	11	16	..	..	36
305	307	194	185	102	106	9	16	..	..	37
507	487	330	296	176	181	10	10	..	1	38
535	446	335	252	187	176	13	18	..	..	39
436	414	256	218	170	166	10	30	..	..	40
236	215	147	112	82	84	7	19	..	..	41
379	383	240	214	132	130	7	39	..	..	42
436	396	272	219	151	144	13	32	..	1	43
307	333	181	192	113	114	13	27	..	..	44
374	335	231	182	129	125	14	28	..	..	45
346	324	216	179	113	112	16	33	..	1	46
466	386	298	221	142	141	25	24	..	1	47
429	385	278	212	133	137	18	36	..	..	48
491	465	307	262	176	177	8	26	..	..	49
622	663	374	391	237	235	11	37	..	..	50
443	403	263	230	169	161	11	12	..	..	51
488	420	312	242	163	157	13	21	..	..	52
564	512	371	309	184	180	9	23	..	..	53
573	566	365	330	194	193	14	33	..	..	54
1,804	1,626	1,194	969	572	555	37	101	..	1	55
629	539	418	316	186	183	25	40	..	..	56
183	184	119	117	59	59	5	8	..	..	57
584	504	396	303	178	180	10	21	..	..	58
187	151	116	80	66	67	5	4	..	..	59
850	748	555	439	276	277	19	32	..	..	60

TABLE VII. Areas, Houses, Families, Population, Sex, Conjugal Condition.

No.	Districts & S.-Districts.	Area in acres. — Superficie en acres.	Houses. — Demeures.	Families. — Familles.	Popula- tion.
1	d <sup>1</sup> . Polling District No 34 .....	..	241	265	1,291
2	e <sup>1</sup> . do do 35 .....	..	171	172	915
3	f <sup>1</sup> . Parrsboro, Town—Ville .....	..	539	549	2,705
4	g <sup>1</sup> . Polling district No. 38 .....	..	137	137	686
	<b>31. Digby .....</b>	<b>640,000</b>	<b>3,902</b>	<b>4,023</b>	<b>20,322</b>
5	a. Barton .....	..	126	130	639
6	b. Cheticamp .....	..	50	88	448
7	c. Church Point ..	..	169	174	988
8	d. Comeauville ..	..	165	165	980
9	e. Culloden .....	..	139	139	682
10	f. Digby .....	..	253	263	1,150
11	g. Freeport .....	..	171	171	830
12	h. Grosses Coques .....	..	106	111	647
13	i. Hillsburg .....	..	251	252	1,162
14	j. Little River .....	..	83	83	448
15	k. Marshalls, Town—Ville .....	..	240	240	1,199
16	l. Meteghan .....	..	221	229	1,214
17	m. Meteghan River .....	..	185	197	1,082
18	n. New Tusket .....	..	104	113	612
19	o. Plympton .....	..	139	146	819
20	p. Rossway .....	..	76	85	391
21	q. Salmon River .....	..	237	246	1,318
22	r. Sandy Cove .....	..	159	161	754
23	s. Smith Cove .....	..	95	95	378
24	t. St. Bernard .....	..	221	234	1,296
25	u. Tiverton .....	..	114	114	542
26	v. Westport .....	..	161	169	724
27	w. Weymouth .....	..	154	154	685
28	x. Weymouth Bridge ..	..	253	264	1,334
	<b>32. Guysborough .....</b>	<b>1,059,840</b>	<b>3,420</b>	<b>3,535</b>	<b>18,320</b>
29	a. Caledonia .....	..	60	60	268
30	b. Canso .....	..	418	447	2,367
31	c. Country Harbour .....	..	128	129	705
32	d. Crow Harbour .....	..	150	165	828
33	e. Forks .....	..	139	139	726
34	f. Goshen .....	..	71	71	390
35	g. Guysborough .....	..	277	277	1,411
36	h. Indian Harbour .....	..	161	161	838
37	i. Intervale .....	..	153	160	827
38	j. Isaac Harbour .....	..	268	283	1,486
39	k. Larry River .....	..	156	156	910
40	l. Liscomb .....	..	105	105	563
41	m. Manchester .....	..	224	224	1,133
42	n. Marie Joseph .....	..	96	96	547
43	o. Melford .....	..	142	142	632
44	p. Mulgrave .....	..	159	164	810
45	q. New Harbour .....	..	68	71	380
46	r. Salmon River .....	..	113	113	598
47	s. Sherbrooke .....	..	180	189	1,021
48	t. Sonora .....	..	60	60	322
49	u. Tracadie .....	..	79	79	369
50	v. Whitehead .....	..	208	244	1,189
	<b>33. Halifax, City &amp; Co—Cité et comté ..</b>	<b>1,353,960</b>	<b>12,543</b>	<b>14,141</b>	<b>74,662</b>
51	a. Ward, Quartier, No. 1 .....	..	922	999	6,069
52	b. do do No. 2 .....	..	1,135	1,467	7,440
53	c. do do No. 3 .....	..	551	710	3,561
54	d. do do No. 4 .....	..	864	1,168	5,925
55	e. do do No. 5 .....	..	1,570	2,001	9,706
56	f. do do No. 6 .....	..	1,277	1,384	8,131
57	g. Bedford .....	..	39	41	220



TABLEAU VII. Superficies, Demeures, Familles, Population, Sexe, Etat civil.

Male. — Homme.	Female. — Femme.	Single. — Non-mariés.		Married. — Mariés.		Widowed. — En veuvage.		Divorced. — Divorcés.		N°
		M. H.	F.	M. H.	F.	M. H.	F.	M. H.	F.	
678	613	425	339	231	236	21	38	1	..	1
459	456	300	304	131	133	28	19	..	..	2
1,353	1,352	833	820	497	484	21	48	..	2	3
372	314	243	178	118	121	11	15	..	..	4
10,365	9,957	6,546	5,811	3,525	3,498	292	647	2	1	
317	322	198	182	112	114	7	26	..	..	5
249	199	165	108	79	78	5	13	..	..	6
513	475	339	284	160	160	14	31	..	..	7
505	475	336	299	157	154	12	22	..	..	8
341	341	213	207	120	116	8	18	..	..	9
542	608	305	342	223	216	14	50	..	..	10
427	403	268	228	144	144	15	31	..	..	11
329	318	217	199	99	97	13	22	..	..	12
566	596	332	339	213	218	21	39	..	..	13
228	220	139	131	80	80	9	9	..	..	14
607	592	371	343	209	212	25	37	2	..	15
609	605	395	367	194	191	20	47	..	..	16
587	495	388	285	188	186	11	24	..	..	17
327	285	213	173	104	104	10	8	..	..	18
428	391	292	238	130	133	6	20	..	..	19
204	187	135	119	69	65	..	3	..	..	20
693	625	460	364	222	223	11	38	..	..	21
396	358	255	194	132	129	9	35	..	..	22
177	201	98	107	74	71	5	22	..	1	23
654	642	430	399	212	209	12	34	..	..	24
288	254	171	143	100	99	17	12	..	..	25
365	359	210	187	139	140	16	32	..	..	26
337	343	194	186	130	126	13	36	..	..	27
676	658	422	387	235	233	19	38	..	..	28
9,569	8,751	6,264	5,165	3,044	2,989	257	592	4	5	
137	131	86	71	46	45	4	15	1	..	29
1,218	1,149	786	678	403	398	29	73	..	..	30
371	334	253	201	111	112	7	21	..	..	31
411	417	272	254	130	129	9	30	..	4	32
385	341	265	198	111	110	9	33	..	..	33
203	187	135	111	58	58	10	18	..	..	34
725	686	476	413	223	219	26	54	..	..	35
459	379	297	219	148	140	13	20	1	..	36
411	416	264	258	129	127	18	31	..	..	37
786	700	513	419	259	255	13	26	1	..	38
474	436	307	262	149	150	18	24	..	..	39
294	269	187	163	98	92	9	14	..	..	40
590	543	405	326	174	172	11	45	..	..	41
294	253	202	153	82	82	10	18	..	..	42
337	295	217	162	108	107	12	26	..	..	43
428	382	282	218	138	130	8	34	..	..	44
201	179	125	104	70	67	6	8	..	..	45
316	282	210	171	96	90	10	21	..	..	46
540	481	362	281	165	164	13	35	..	1	47
171	151	106	87	58	57	7	7	..	..	48
193	176	115	94	71	68	7	14	..	..	49
625	564	399	322	217	217	8	25	1	..	50
37,054	37,608	23,917	22,778	12,119	12,110	1,010	2,710	8	10	
2,650	3,419	1,656	2,202	892	934	102	281	..	2	51
3,323	4,117	2,043	2,546	1,185	1,192	92	379	3	..	52
1,779	1,782	1,111	1,062	620	590	48	140	..	..	53
2,787	3,138	1,780	1,935	954	948	52	254	1	1	54
4,647	5,059	2,881	2,980	1,665	1,670	100	408	1	1	55
4,343	3,788	3,016	2,302	1,247	1,244	30	241	..	1	56
115	105	79	62	33	34	3	9	..	..	57

TABLE VII. Areas, Houses, Families, Population, Sex, Conjugal Condition.

No.	Districts & S.-Districts.	Area in acres. — Superficie en acres.	Houses. — Demeures.	Families. — Familles.	Popula- tion.
1	<i>h.</i> Bedford Basin.....	..	146	147	865
2	<i>i.</i> Chezzetcook, East—Est.....	..	205	207	1,006
3	<i>j.</i> Chezzetcook, West—Ouest.....	..	261	261	1,116
4	<i>k.</i> Cole Harbour.....	..	162	172	1,377
5	<i>l.</i> Dartmouth, Town—Ville.....	..	889	960	4,806
6	<i>m.</i> East Dover.....	..	78	82	473
7	<i>n.</i> Eastern Passage.....	..	190	190	1,020
8	<i>o.</i> Fall River.....	..	184	186	1,004
9	<i>p.</i> Ferguson Cove.....	..	43	43	204
10	<i>q.</i> French Village.....	..	144	145	827
11	<i>r.</i> Gays River.....	..	132	133	723
12	<i>s.</i> Hackett Cove.....	..	181	181	883
13	<i>t.</i> Hammond Plains.....	..	136	136	691
14	<i>u.</i> Herring Cove.....	..	75	76	438
15	<i>v.</i> Hubbard Cove.....	..	93	103	495
16	<i>w.</i> Ingram River.....	..	112	113	635
17	<i>x.</i> Jeddore.....	..	211	212	1,123
18	<i>y.</i> Lawrencetown.....	..	74	74	359
19	<i>z.</i> Little River.....	..	50	53	221
20	<i>a</i> <sup>1</sup> . Meagher Grant.....	..	95	95	466
21	<i>b</i> <sup>1</sup> . Middle Musquodoboit.....	..	186	186	945
22	<i>c</i> <sup>1</sup> . Musquodoboit Harbour.....	..	175	177	908
23	<i>d</i> <sup>1</sup> . Northwest Arm.....	..	98	98	481
24	<i>e</i> <sup>1</sup> . Port Dufferin.....	..	198	200	1,120
25	<i>f</i> <sup>1</sup> . Porter Lake.....	..	40	41	210
26	<i>g</i> <sup>1</sup> . Portuguese Cove.....	..	85	85	485
27	<i>h</i> <sup>1</sup> . Preston.....	..	107	107	498
28	<i>i</i> <sup>1</sup> . Preston Road.....	..	93	98	493
29	<i>j</i> <sup>1</sup> . Prospect Road.....	..	80	80	443
30	<i>k</i> <sup>1</sup> . Sambro.....	..	103	103	503
31	<i>l</i> <sup>1</sup> . Seaforth.....	..	61	63	270
32	<i>m</i> <sup>1</sup> . Sheet Harbour.....	..	258	259	1,583
33	<i>n</i> <sup>1</sup> . Ship Harbour.....	..	151	161	856
34	<i>o</i> <sup>1</sup> . Shoal Bay.....	..	159	170	1,092
35	<i>p</i> <sup>1</sup> . Smith Cove.....	..	174	174	928
36	<i>q</i> <sup>1</sup> . Spry Bay.....	..	146	148	893
37	<i>r</i> <sup>1</sup> . Terence Bay.....	..	71	98	469
38	<i>s</i> <sup>1</sup> . Thirteen-mile House.....	..	212	213	1,022
39	<i>t</i> <sup>1</sup> . Upper Musquodoboit.....	..	232	232	1,219
40	<i>u</i> <sup>1</sup> . Upper Prospect.....	..	95	109	455
	<b>34. Hants.....</b>	<b>786,560</b>	<b>3,915</b>	<b>3,964</b>	<b>20,056</b>
41	<i>a.</i> Avondale.....	..	124	126	613
42	<i>b.</i> Burlington.....	..	116	117	570
43	<i>c.</i> Falmouth.....	..	188	195	925
44	<i>d.</i> Falmouth Forks.....	..	46	46	275
45	<i>e.</i> Gore.....	..	196	196	983
46	<i>f.</i> Hantsport.....	..	150	161	713
47	<i>g.</i> Kempt.....	..	331	333	1,564
48	<i>h.</i> Maitland.....	..	340	340	1,763
49	<i>i.</i> Nine-mile River.....	..	219	222	1,140
50	<i>j.</i> Noel.....	..	223	230	1,237
51	<i>k.</i> Rawdon.....	..	120	121	569
52	<i>l.</i> Rawdon & Uniacke.....	..	128	128	645
53	<i>m.</i> St. Croix.....	..	306	307	1,570
54	<i>n.</i> Scotch Village.....	..	145	146	705
55	<i>o.</i> Shubenacadie.....	..	292	294	1,463
56	<i>p.</i> South Newport.....	..	188	190	1,001
57	<i>q.</i> Walton.....	..	80	80	400
58	<i>r.</i> Windsor Forks.....	..	95	96	522
59	<i>s.</i> Windsor, Town—Ville.....	..	623	636	3,398 <sup>1</sup>
	<b>35. Inverness.....</b>	<b>901,600</b>	<b>4,072</b>	<b>4,191</b>	<b>24,353</b>
60	<i>a.</i> Broad Cove Marsh.....	..	147	162	988

<sup>1</sup> Includes polling division 4, outside the corporation limits, with a population of 549—Comprenant le poll 4, (population 549), situé en dehors des limites de la ville.

TABLEAU VII. Superficies, Demeures, Familles, Population, Sexe, Etat civil.

Male. — Homme.	Female. — Femme.	Single. — Non-mariés.		Married. — Mariés.		Widowed. — En veuvage.		Divorced. — Divorcés.		N°
		M. H.	F.	M. H.	F.	M. H.	F.	M. H.	F.	
382	483	246	325	121	124	15	34	..	..	1
539	467	355	274	171	170	13	23	..	..	2
591	525	349	272	242	212	..	41	..	..	3
687	690	447	411	212	232	..	26	..	..	4
2,267	2,539	1,435	1,550	769	785	63	203	2	1	5
269	204	174	110	88	90	7	4	..	..	6
513	507	321	307	182	173	10	27	..	..	7
553	451	372	268	161	156	20	26	..	1	8
111	93	70	55	31	32	10	6	..	..	9
446	381	301	231	129	127	16	23	..	..	10
388	340	265	213	111	110	12	17	..	..	11
476	407	306	229	163	159	17	19	..	..	12
366	325	242	186	113	114	11	25	..	..	13
248	190	182	130	54	50	12	10	..	..	14
273	222	169	118	91	90	13	14	..	..	15
349	286	231	170	113	109	5	7	..	..	16
590	533	380	317	195	194	14	22	1	..	17
183	176	112	102	64	60	7	14	..	..	18
115	106	73	57	39	39	3	10	..	..	19
258	208	168	110	84	83	6	15	..	..	20
478	467	304	276	159	161	15	30	..	..	21
484	424	305	241	156	156	23	27	..	..	22
238	243	145	142	88	92	5	9	..	..	23
583	537	400	327	169	170	14	40	..	..	24
113	97	76	54	36	35	1	8	..	..	25
278	207	200	131	69	68	9	8	..	..	26
249	249	163	150	86	99	..	..	..	..	27
253	240	167	149	75	74	11	17	..	..	28
222	221	138	137	73	70	11	14	..	..	29
270	233	171	133	89	88	10	12	..	..	30
135	135	80	73	50	50	6	12	..	..	31
822	761	562	484	238	239	22	38	..	..	32
441	415	287	251	146	140	8	24	..	..	33
604	488	432	309	158	158	14	21	..	..	34
481	447	317	273	146	146	18	28	..	..	35
471	422	323	266	139	134	9	22	..	..	36
266	203	169	117	80	77	17	8	..	1	37
530	492	330	285	178	172	22	35	..	..	38
624	595	402	365	196	195	26	35	..	..	39
264	191	182	101	69	65	13	25	..	..	40
10,185	9,871	6,555	5,889	3,286	3,283	343	699	1	..	
294	319	184	196	99	101	11	22	..	..	41
306	264	195	145	99	102	12	17	..	..	42
468	457	287	263	170	171	11	23	..	..	43
153	122	103	73	46	43	4	6	..	..	44
516	467	337	263	165	164	14	40	..	..	45
348	365	204	205	125	125	19	35	..	..	46
782	782	485	449	281	281	16	52	..	..	47
884	879	573	532	280	277	31	70	..	..	48
587	553	385	330	186	180	15	43	1	..	49
648	589	435	356	193	196	20	37	..	..	50
284	285	184	171	90	88	10	26	..	..	51
339	306	220	179	103	105	16	22	..	..	52
781	789	497	479	255	257	29	53	..	..	53
365	340	225	192	121	122	19	26	..	..	54
762	701	496	416	238	238	28	47	..	..	55
535	466	365	275	147	149	23	42	..	..	56
208	192	138	115	60	62	10	15	..	..	57
292	230	189	139	93	84	10	7	..	..	58
1,633	1,765	1,053	1,111	535	538	45	116	..	..	59
12,346	12,007	8,526	7,726	3,454	3,380	366	900	..	1	
482	506	356	357	108	108	18	41	..	..	60

TABLE VII. Areas, Houses, Families, Population, Sex, Conjugal Condition.

No.	Districts & S.-Districts.	Area	Houses.	Families.	Popula- tion.
		in acres. — Superficie en acres.	— Demeures.	— Familles.	
1	b. Cheticamp .....	..	349	412	2,480
2	c. Glencoe .....	..	180	180	1,118
3	d. Craignish .....	..	112	112	607
4	e. Hillsboro .....	..	147	148	859
5	f. Judique .....	..	131	131	808
6	g. Lake Ainslie, East—Est .....	..	100	100	621
7	h. Lake Ainslie, West—Ouest .....	..	63	63	391
8	i. Long Point .....	..	123	123	783
9	j. Margaree Harbour, East side—Côté est. ....	..	118	131	708
10	k. Margaree Harbour, West side—Côté ouest. ....	..	111	112	604
11	l. Margaree, Northeast—Nord-est .....	..	218	219	1,260
12	m. Margaree, Southwest—Sud-ouest .....	..	149	153	1,029
13	n. Pleasant Bay .....	..	51	55	304
14	o. Poplar Grove .....	..	168	168	968
15	p. Port Hastings .....	..	174	175	834
16	q. Port Hawkesbury .....	..	129	133	633
17	r. Port Hood .....	..	323	324	1,891
18	s. Denys River .....	..	172	174	976
19	t. Inhabitants River (part) .....	..	186	187	970
20	u. St. Joseph .....	..	142	150	1,092
21	v. Strath Lorne .....	..	261	261	1,681
22	w. West Bay .....	..	137	137	713
23	x. Whycocomagh, North side—Côté nord .....	..	243	243	1,295
24	y. Whycocomagh, South side—Côté sud .....	..	138	138	680
<b>36. Kings .....</b>		<b>552,960</b>	<b>4,443</b>	<b>4,495</b>	<b>21,937</b>
25	a. Avonport .....	..	101	102	507
26	b. Berwick .....	..	217	222	1,006
27	c. Brooklyn Street .....	..	151	155	671
28	d. Cambridge .....	..	176	178	844
29	e. Canaan .....	..	225	226	1,119
30	f. Canada Creek .....	..	105	105	467
31	g. Canard .....	..	96	97	502
32	h. Canning .....	..	136	136	639
33	i. Centreville .....	..	201	207	1,038
34	j. Dalhousie .....	..	54	57	282
35	k. Dempsey Corner .....	..	156	156	791
36	l. Grand Pré .....	..	179	179	874
37	m. Greenwood .....	..	115	123	502
38	n. Harbourville .....	..	72	72	345
39	o. Kentville, Town—Ville .....	..	349	349	1,731
40	p. Kingsport .....	..	123	126	708
41	q. Kingston .....	..	145	148	654
42	r. Lockhartville .....	..	141	141	692
43	s. Millville .....	..	156	156	739
44	t. North Kingston .....	..	158	158	726
45	u. Port Williams .....	..	160	164	831
46	v. Scotsman Bay .....	..	91	95	544
47	w. Sheffield Mills .....	..	150	150	768
48	x. Somerset .....	..	201	201	904
49	y. Upper Dyke Village .....	..	220	221	1,055
50	z. Ward 7—Quartier n° 7 .....	..	194	196	1,085
51	a <sup>1</sup> . Wolfville, Town—Ville .....	..	283	283	1,412
52	b <sup>1</sup> . Woodville .....	..	88	92	501
<b>37. Lunenburg .....</b>		<b>769,280</b>	<b>5,924</b>	<b>6,515</b>	<b>32,389</b>
53	a. Baker Settlement .....	..	142	156	855
54	b. Barss Corner .....	..	181	181	981
55	c. Blockhouse .....	..	160	166	905
56	d. Blue Rocks .....	..	154	218	1,117
57	e. Bridgewater, East—Est .....	..	147	159	797
58	f. Bridgewater, North—Nord .....	..	244	246	1,181
59	g. Bridgewater, South—Sud .....	..	191	216	1,022
60	h. Chesley Corner .....	..	299	300	1,652

TABLEAU VII. Superficies, Demeures, Familles, Population, Sexe, Etat civil.

Male. — Homme.	Female. — Femme.	Single. — Non-mariés.		Married. — Mariés.		Widowed. — En veuvage.		Divorced. — Divorcés.		N°
		M. H.	F.	M. H.	F.	M. H.	F.	M. H.	F.	
1,250	1,230	815	769	407	408	28	53	..	..	1
572	546	408	363	139	139	25	44	..	..	2
312	295	223	194	71	72	18	28	..	..	3
441	418	318	269	111	111	12	38	..	..	4
386	422	272	279	106	107	8	36	..	..	5
314	307	238	203	70	75	6	29	..	..	6
181	210	125	139	54	52	2	19	..	..	7
379	404	254	264	113	109	12	31	..	..	8
398	370	271	232	116	115	11	23	..	..	9
299	305	201	197	86	87	12	21	..	..	10
653	607	443	370	198	186	12	51	..	..	11
526	503	373	348	133	131	20	24	..	..	12
161	143	107	85	53	53	1	5	..	..	13
503	465	363	310	121	127	19	28	..	..	14
418	416	278	245	124	127	16	44	..	..	15
342	291	227	159	106	110	9	22	..	..	16
985	906	682	569	278	259	25	78	..	..	17
472	504	327	343	131	127	14	34	..	..	18
500	470	346	278	138	139	16	53	..	..	19
553	539	384	347	158	159	11	33	..	..	20
858	823	615	563	217	207	26	53	..	..	21
373	340	251	212	108	93	14	35	..	..	22
655	640	447	399	185	183	23	58	..	..	23
333	347	202	232	123	96	8	19	..	..	24
10,979	10,958	6,769	6,281	3,863	3,859	346	815	1	3	
246	261	163	167	72	72	11	22	..	..	25
470	536	287	296	198	193	15	47	..	..	26
326	345	189	185	127	130	10	30	..	..	27
433	411	277	232	144	146	12	32	..	..	28
573	546	361	324	192	188	19	32	1	2	29
236	231	146	129	80	79	10	23	..	..	30
249	253	156	155	85	83	8	15	..	..	31
331	308	205	174	114	111	12	23	..	..	32
544	494	337	277	188	178	19	39	..	..	33
147	135	92	74	51	51	4	10	..	..	34
413	378	259	207	142	140	12	31	..	..	35
443	431	282	247	144	142	17	42	..	..	36
249	253	128	124	116	111	5	18	..	..	37
182	163	119	89	60	60	3	14	..	..	38
831	900	508	518	310	320	13	62	..	..	39
364	344	239	215	110	108	15	21	..	..	40
340	314	192	150	139	143	9	21	..	..	41
336	356	207	216	118	118	11	22	..	..	42
376	363	230	209	141	142	5	12	..	..	43
362	364	217	206	132	133	13	25	..	..	44
403	423	257	256	138	138	13	29	..	..	45
277	267	175	163	92	90	10	14	..	..	46
401	367	255	202	129	129	17	36	..	..	47
451	453	278	243	162	166	11	39	..	..	48
529	526	319	299	185	191	25	36	..	..	49
578	507	374	298	181	180	23	29	..	..	50
634	778	387	467	229	234	18	77	..	..	51
250	251	160	154	84	83	6	14	..	..	52
16,681	15,708	10,361	8,893	5,923	5,881	394	928	3	1	
437	418	283	256	147	142	7	20	..	..	53
505	476	308	274	186	185	11	17	..	..	54
483	422	297	224	170	169	16	29	..	..	55
564	553	346	331	203	199	15	23	..	..	56
385	412	236	240	141	130	8	41	..	1	57
568	613	339	361	215	217	14	35	..	..	58
507	515	312	298	185	184	10	33	..	..	59
865	787	553	453	292	291	15	43	..	..	60

TABLE VII. Areas, Houses, Families, Population, Sex, Conjugal Condition.

No.	Districts & S.-Districts.	Area	Houses.	Families.	Popula- tion.
		in acres — Superficie en acres.	— Demeures.	— Familles.	
1	i. Chester Basin.....	..	106	109	578
2	j. Chester, East—Est.....	..	168	175	832
3	k. Chester, West—Ouest.....	..	181	190	978
4	l. Conquerall Bank.....	..	121	136	599
5	m. Cross Roads.....	..	187	250	1,147
6	n. Dublin Shore.....	..	202	221	1,043
7	o. First South.....	..	111	125	616
8	p. Italy Cross.....	..	88	100	495
9	q. Lahave Island.....	..	73	80	418
10	r. Lunenburg, Town—Ville.....	..	488	657	2,916
11	s. Mader Cove.....	..	116	118	556
12	t. Mahone Bay.....	..	197	199	866
13	u. Mahone Bay, Road—Chemin.....	..	124	135	689
14	v. Midville Branch.....	..	142	152	761
15	w. Mill Cove.....	..	122	137	658
16	x. Newcombville.....	..	134	140	777
17	y. New Cornwall.....	..	112	118	648
18	z. New Ross.....	..	192	205	1,264
19	a <sup>1</sup> . Northfield.....	..	131	131	677
20	b <sup>1</sup> . Oakland.....	..	243	259	1,326
21	c <sup>1</sup> . Petite Rivière.....	..	133	140	572
22	d <sup>1</sup> . Pleasantville.....	..	156	157	803
23	e <sup>1</sup> . Ritcey Cove.....	..	187	187	1,027
24	f <sup>1</sup> . Sandy Beaches.....	..	121	133	593
25	g <sup>1</sup> . Tancook.....	..	112	122	629
26	h <sup>1</sup> . Upper Lahave.....	..	140	149	774
27	i <sup>1</sup> . Vogler Cove.....	..	162	176	799
28	j <sup>1</sup> . Western Shore.....	..	157	172	838
<b>38. Pictou.....</b>		<b>719,360</b>	<b>6,757</b>	<b>6,946</b>	<b>33,459</b>
29	a. Abercrombie.....	..	80	82	435
30	b. Albion Mines (Stellarton, part).....	..	174	178	913
31	c. Bailey Brook.....	..	138	138	735
32	d. Barney River.....	..	177	177	802
33	e. Bridgeville.....	..	168	170	767
34	f. Cape John.....	..	199	201	918
35	g. Caribou.....	..	101	102	474
36	h. Caribou River.....	..	52	52	236
37	i. Churchville.....	..	80	80	394
38	j. Dalhousie.....	..	155	158	793
39	k. Drummond Mines (Westville, part).....	..	220	222	1,171
40	l. Ferrona.....	..	21	121	580
41	m. Fisher Grant.....	..	82	90	382
42	n. Garden of Eden.....	..	142	148	687
43	o. Green Hill.....	..	132	132	635
44	p. Hardwood Hill.....	..	192	203	915
45	q. Hopewell.....	..	127	127	598
46	r. Little Harbour.....	..	124	125	618
47	s. Lorne.....	..	99	99	498
48	t. McLennan Mountain.....	..	105	111	480
49	u. Merigomish.....	..	142	144	693
50	v. Middle River.....	..	145	145	672
51	w. Mill Brook.....	..	121	122	511
52	x. Mount Thom.....	..	182	192	854
53	y. New Glasgow.....	..	845	878	4,447
54	z. New Larig.....	..	91	92	437
55	a <sup>1</sup> . Pictou Island.....	..	36	36	159
56	b <sup>1</sup> . Pictou, Town—Ville.....	..	625	692	3,235
57	c <sup>1</sup> . River John.....	..	237	239	1,130
58	d <sup>1</sup> . River John, West Branch—Branche Ouest.....	..	143	148	711
59	e <sup>1</sup> . Stellarton (part).....	..	254	264	1,422
60	f <sup>1</sup> . Sunnybrae.....	..	119	119	527
61	g <sup>1</sup> . Thorburn.....	..	185	185	933
62	h <sup>1</sup> . Toney River.....	..	125	126	643
63	i <sup>1</sup> . Trenton.....	..	249	254	1,274

TABLEAU VII. Superficies, Demeures, Familles, Population, Sexe, Etat civil.

Male. — Homme.	Female. — Femme.	Single. Non-mariés.		Married. Mariés.		Widowed. En veuvage.		Divorced. Divorcés.		N°
		M. H.	F.	M. H.	F.	M. H.	F.	M. H.	F.	
292	286	190	171	98	101	4	14	..	..	1
417	415	260	243	143	147	13	25	1	..	2
500	478	311	282	178	175	11	21	..	..	3
302	297	173	171	126	121	3	5	..	..	4
601	546	370	292	217	214	14	40	..	..	5
522	521	318	290	188	189	16	42	..	..	6
326	290	198	180	122	122	6	18	..	..	7
241	254	147	156	92	91	2	7	..	..	8
241	177	161	96	75	73	5	8	..	..	9
1,405	1,511	808	837	565	566	32	108	..	..	10
284	272	170	147	105	106	9	19	..	..	11
410	456	242	253	158	161	10	42	..	..	12
356	333	221	180	126	126	9	27	..	..	13
416	345	257	188	141	140	18	17	..	..	14
359	299	222	173	121	122	16	4	..	..	15
415	362	273	206	132	131	10	25	..	..	16
362	286	242	156	113	111	7	19	..	..	17
672	592	460	375	199	195	13	22	..	..	18
369	308	227	159	130	130	12	19	..	..	19
690	636	440	372	233	228	17	36	..	..	20
279	293	147	138	129	134	3	21	..	..	21
436	367	272	199	159	148	5	20	..	..	22
534	493	347	290	174	172	13	31	..	..	23
335	258	212	128	111	114	11	16	1	..	24
307	322	188	195	115	113	4	14	..	..	25
409	365	266	208	136	136	6	21	1	..	26
445	354	238	175	148	148	9	31	..	..	27
442	396	272	231	150	150	20	15	..	..	28
16,664	16,795	10,726	10,071	5,430	5,429	507	1,294	1	1	
222	213	152	140	59	61	11	12	..	..	29
467	446	316	283	148	157	3	6	..	..	30
355	380	254	255	89	85	12	40	..	..	31
425	377	282	228	122	119	21	30	..	..	32
367	400	226	239	131	132	10	29	..	..	33
493	425	320	241	154	150	19	34	..	..	34
228	246	142	143	75	79	11	24	..	..	35
122	114	80	65	40	38	2	11	..	..	36
203	191	132	107	69	69	2	15	..	..	37
399	394	259	238	121	121	19	35	..	..	38
607	564	400	339	202	198	5	27	..	..	39
293	287	177	168	107	105	9	14	..	..	40
188	194	117	105	65	68	6	21	..	..	41
371	316	246	179	111	111	14	26	..	..	42
303	332	193	209	98	93	12	30	..	..	43
452	463	274	269	160	158	18	36	..	..	44
277	321	164	181	105	109	8	31	..	..	45
290	328	178	199	100	98	12	31	..	..	46
239	259	138	140	97	98	4	21	..	..	47
239	241	155	144	78	76	6	21	..	..	48
340	353	226	215	102	104	12	34	..	..	49
353	319	223	178	111	111	19	30	..	..	50
293	258	160	155	78	78	15	25	..	..	51
437	417	293	246	129	128	15	43	..	..	52
2,126	2,321	1,353	1,408	719	734	54	179	..	..	53
245	192	164	111	71	63	10	18	..	..	54
70	89	47	56	21	21	2	12	..	..	55
1,540	1,695	987	1,058	503	491	50	145	..	1	56
581	549	375	314	183	184	23	51	..	..	57
352	359	225	211	106	105	20	43	1	..	58
745	677	497	417	247	259	1	1	..	..	59
258	269	151	152	94	95	13	22	..	..	60
485	448	330	275	147	144	8	29	..	..	61
338	305	226	176	100	99	12	30	..	..	62
636	638	408	391	209	214	19	33	..	..	63

TABLE VII. Areas, Houses, Families, Population, Sex, Conjugal Condition.

No.	Districts & S.-Districts.	Area in acres. — Superficie en acres.	Houses. — Demeures	Families. — Familles.	Popula- tion.
1	<i>j</i> <sup>1</sup> . Wentworth Grant .....	..	108	108	480
2	<i>k</i> <sup>1</sup> . Westville (part).....	..	482	486	2,300
	<b>39. Richmond</b> .....	312,960	2,526	2,685	13,515
3	<i>a</i> . Arichat.....	..	118	124	591
4	<i>b</i> . Arichat, West—Ouest.....	..	187	201	1,045
5	<i>c</i> . Black River.....	..	108	110	517
6	<i>d</i> . Descouse.....	..	134	156	765
7	<i>e</i> . Framboise.....	..	117	117	595
8	<i>f</i> . Grand River.....	..	146	147	689
9	<i>g</i> . L'Ardoise.....	..	155	164	885
10	<i>h</i> . Loch Lomond.....	..	72	72	366
11	<i>i</i> . Petite de Grat.....	..	268	308	1,513
12	<i>j</i> . Port Malcolm.....	..	105	112	497
13	<i>k</i> . Poulamon.....	..	153	169	825
14	<i>l</i> . Red Islands.....	..	152	153	814
15	<i>m</i> . River Bourgeois.....	..	217	236	1,129
16	<i>n</i> . Inhabitants River (part).....	..	151	166	852
17	<i>o</i> . Rockdale.....	..	224	230	1,264
18	<i>p</i> . St. Peter.....	..	219	220	1,168
	<b>40. Shelburne &amp; Queens</b> .....	1,294,387	4,875	5,094	24,428
	<i>Shelburne.</i>				
19	<i>a</i> . Barrington Head.....	..	168	175	784
20	<i>b</i> . Church Over.....	..	159	163	784
21	<i>c</i> . Clark Harbour.....	..	243	270	1,415
22	<i>d</i> . Clyde River.....	..	215	218	958
23	<i>e</i> . Doctor Cove.....	..	118	118	531
24	<i>f</i> . Jordan Bay.....	..	56	64	287
25	<i>g</i> . Jordan River.....	..	92	94	520
26	<i>h</i> . Lockeport.....	..	217	241	1,117
27	<i>i</i> . North Cape Island.....	..	217	217	1,026
28	<i>j</i> . Northeast Harbour.....	..	84	87	342
29	<i>k</i> . Ohio.....	..	60	60	363
30	<i>l</i> . Port Latour.....	..	187	197	812
31	<i>m</i> . Ragged Island.....	..	117	124	606
32	<i>n</i> . Sable River.....	..	179	185	927
33	<i>o</i> . Sandy Point.....	..	95	96	495
34	<i>p</i> . Shag Harbour.....	..	125	135	604
35	<i>q</i> . Shelburne, Town—Ville.....	..	267	268	1,445
36	<i>r</i> . Woods Harbour.....	..	218	232	1,186
	<i>Queens.</i>				
37	<i>s</i> . Beach Meadows.....	..	142	153	667
38	<i>t</i> . Brookfield.....	..	181	181	900
39	<i>u</i> . Brooklyn.....	..	131	134	627
40	<i>v</i> . Caledonia.....	..	171	176	863
41	<i>w</i> . Greenfield.....	..	82	85	494
42	<i>x</i> . Hunt Point.....	..	70	71	412
43	<i>y</i> . Kempt.....	..	82	83	376
44	<i>z</i> . Liverpool, Town—Ville.....	..	411	437	1,937
45	<i>a</i> <sup>1</sup> . Mill Village.....	..	136	139	713
46	<i>b</i> <sup>1</sup> . Milton.....	..	253	275	1,246
47	<i>c</i> <sup>1</sup> . Port Medway.....	..	159	165	790
48	<i>d</i> <sup>1</sup> . Port Mouton.....	..	159	168	813
49	<i>e</i> <sup>1</sup> . Western Head.....	..	81	83	388
	<b>41. Victoria</b> .....	711,040	1,922	1,980	10,571
50	<i>a</i> . Baddeck.....	..	286	242	1,235
51	<i>b</i> . Bay St. Lawrence.....	..	82	82	479



TABLEAU VII. Superficies, Demeures, Familles, Population, Sexe, Etat civil.

Male. — Homme.	Female. — Femme.	Single. — Non-mariés.		Married. — Mariés.		Widowed. — En veuvage.		Divorced. — Divorcés.		N°
		M. H.	F.	M. H.	F.	M. H.	F.	M. H.	F.	
237	243	146	134	84	83	7	26	..	..	1
1,128	1,172	710	702	395	391	23	79	..	..	2
6,839	6,676	4,424	3,940	2,173	2,179	242	557	..	..	
278	313	178	184	92	94	8	35	..	..	3
511	534	324	308	169	167	18	59	..	..	4
269	248	184	144	75	79	10	25	..	..	5
393	372	239	206	145	144	9	22	..	..	6
316	279	210	162	88	90	18	27	..	..	7
360	329	250	190	101	102	9	37	..	..	8
467	418	316	262	124	122	27	34	..	..	9
184	182	126	109	50	52	8	21	..	..	10
755	758	472	442	254	251	29	65	..	..	11
258	239	156	141	86	85	16	13	..	..	12
384	441	232	254	149	148	3	39	..	..	13
407	407	276	256	112	116	19	35	..	..	14
585	544	357	296	216	215	12	33	..	..	15
418	434	266	261	140	142	12	31	..	..	16
655	609	422	362	210	209	23	38	..	..	17
599	569	416	363	162	163	21	43	..	..	18
12,333	12,095	7,477	6,702	4,466	4,444	384	944	6	5	
378	406	214	226	147	146	17	34	..	..	19
405	379	253	201	145	145	7	33	..	..	20
745	669	487	392	244	246	15	31	..	..	21
476	483	265	248	189	186	19	49	2	..	22
242	289	137	157	95	95	10	37	..	..	23
143	144	90	88	45	47	8	9	..	..	24
265	255	172	154	84	84	9	17	..	..	25
534	583	327	340	188	186	19	56	..	1	26
520	506	329	285	190	191	1	30	..	..	27
168	174	83	85	74	73	11	16	..	..	28
183	180	120	117	59	56	4	7	..	..	29
412	400	218	180	182	185	12	35	..	..	30
317	289	197	164	120	111	..	14	..	..	31
479	448	300	252	162	162	17	32	..	1	32
256	239	162	142	78	80	16	17	..	..	33
308	296	174	147	124	127	10	22	..	..	34
730	715	465	426	239	235	26	54	..	..	35
593	593	372	337	209	207	12	49	..	..	36
346	321	187	158	140	141	15	22	4	..	37
477	423	279	237	183	172	15	14	..	..	38
312	315	180	164	121	121	11	30	..	..	39
447	416	290	232	147	144	10	40	..	..	40
249	245	151	145	88	87	10	13	..	..	41
213	199	137	114	69	68	7	17	..	..	42
188	188	102	98	78	77	8	13	..	..	43
942	995	560	556	339	348	43	90	..	1	44
377	336	245	186	122	123	10	27	..	..	45
610	636	354	348	243	239	13	49	..	..	46
387	403	233	225	141	139	13	38	..	1	47
441	372	274	182	155	156	12	33	..	1	48
190	198	120	115	66	67	4	16	..	..	49
5,254	5,317	3,549	3,367	1,544	1,537	160	413	1	..	
600	635	392	393	186	189	21	53	1	..	50
255	224	174	148	72	71	9	5	..	..	51

TABLE VII. Areas, Houses, Families, Population, Sex, Conjugal Condition.

No.	Districts & S.-Districts.	Area in acres. — Superficie en acres.	Houses. — Demeures.	Families. — Familles.	Popula- tion.
1	c. Big Baddeck .....	..	103	106	532
2	d. Big Bras d'Or .....	..	66	66	326
3	e. Boularderie .....	..	124	126	663
4	f. Cape North .....	..	151	155	938
5	g. Englishtown .....	..	65	71	359
6	h. Ingonish .....	..	161	179	954
7	i. Iona (Jamesville) .....	..	144	144	794
8	j. Little Narrows, North—Nord .....	..	63	63	306
9	k. Little Narrows, South—Sud .....	..	84	84	453
10	l. Middle River .....	..	141	142	745
11	m. Neil Harbour .....	..	67	71	373
12	n. New Campbellton .....	..	74	74	391
13	o. North River .....	..	93	101	536
14	p. North Shore .....	..	98	103	615
15	q. South Gut .....	..	96	97	437
16	r. Washabuck .....	..	74	74	435
	<b>42. Yarmouth .....</b>	<b>549,604</b>	<b>4,414</b>	<b>4,520</b>	<b>22,869</b>
17	a. Arcadia .....	..	263	268	1,422
18	b. Argyle Head .....	..	126	131	596
19	c. Belleville .....	..	230	230	1,352
20	d. Carleton .....	..	133	136	629
21	e. Chegoggin .....	..	213	213	917
22	f. Eel Brook .....	..	123	123	770
23	g. Forest Lakes (Tusket) .....	..	74	74	332
24	h. Hebron .....	..	162	162	637
25	i. Islands .....	..	97	103	504
26	j. Kemptville .....	..	106	106	535
27	k. Lower Argyle .....	..	45	45	234
28	l. Ohio .....	..	179	179	332
29	m. Port Maitland .....	..	219	229	958
30	n. Plymouth .....	..	137	138	779
31	o. Pubnico, East—Est .....	..	96	96	601
32	p. Pubnico Head .....	..	174	174	911
33	q. Pubnico, West—Ouest .....	..	170	171	1,151
34	r. Rockville .....	..	152	168	693
35	s. Tusket .....	..	271	287	1,560
36	t. Tusket Wedge .....	..	153	153	1,026
37	u. Yarmouth, Town—Ville .....	..	1,291	1,334	6,430
	<b>Ontario .....</b>	<b>141,125,330</b>	<b>445,310</b>	<b>455,264</b>	<b>2,182,947</b>
	<b>43. Addington .....</b>	<b>1,370,558</b>	<b>4,927</b>	<b>5,123</b>	<b>24,490</b>
38	a. Abinger, Ashby & Denbigh .....	164,914	194	201	1,056
39	b. Barrie .....	69,120	122	123	682
40	c. Bedford .....	85,707	301	321	1,730
41	d. Camden .....	105,267	1,022	1,089	4,611
42	e. Clarendon & Miller .....	119,965	179	181	941
43	f. Hinchinbrooke .....	78,232	299	311	1,545
44	g. Kaladar, Anglesea & Effingham .....	182,195	246	271	1,364
45	h. Kennebec .....	68,577	246	263	1,404
46	i. Loughborough .....	73,248	467	477	2,144
47	j. Newburg, Village .....	3,200	142	144	614
48	k. Olden .....	67,556	219	221	1,126
49	l. Oso .....	47,218	266	277	1,358
50	m. Palmerston & Canonto .....	141,720	200	212	1,133
51	n. Portland .....	60,420	541	547	2,502
52	o. Sheffield .....	103,219	483	485	2,280
	<b>44. Algoma .....</b>	<b>71,193,938</b>	<b>11,095</b>	<b>12,284</b>	<b>63,850</b>
53	a. Aberdeen .....	.. (1)	24	25	135
54	b. Bar River .....	.. (1)	93	93	436
55	c. Batchawana .....	.. (1)	37	37	175

<sup>1</sup> Area included in the unorganized territory—Superficie comprise dans le territoire non-organisé

TABLEAU VII. Superficies, Demeures, Familles, Population, Sexe, Etat civil.

Male. — Homme.	Female. — Femme.	Single. — Non-mariés.		Married. — Mariés.		Widowed. — En veuvage.		Divorced. — Divorcés.		No	
		M.	H.	M.	F.	M.	F.	M.	H.		F.
258	274	184	185	63	63	11	26	..	..	1	
152	174	100	107	50	50	2	17	..	..	2	
343	320	238	202	94	91	11	27	..	..	3	
489	449	332	274	148	147	9	28	..	..	4	
175	184	115	115	56	57	4	12	..	..	5	
506	448	341	275	151	151	14	22	..	..	6	
368	426	257	292	100	97	11	37	..	..	7	
151	155	97	89	50	46	4	20	..	..	8	
211	242	140	161	61	63	10	18	..	..	9	
346	399	228	249	107	113	11	37	..	..	10	
196	177	121	105	66	66	9	6	..	..	11	
195	196	132	120	58	58	5	18	..	..	12	
263	273	171	168	85	85	7	20	..	..	13	
304	311	221	211	74	75	9	25	..	..	14	
228	209	150	123	70	65	8	21	..	..	15	
214	221	156	150	53	50	5	21	..	..	16	
11,112	11,757	6,745	6,898	4,110	4,082	256	775	1	2		
694	728	433	434	245	245	16	49	..	..	17	
284	312	168	175	114	115	2	22	..	..	18	
679	673	442	415	232	237	5	21	..	..	19	
295	334	174	195	112	117	9	22	..	..	20	
455	462	261	250	185	181	9	31	..	..	21	
384	386	258	244	117	115	9	26	..	1	22	
176	156	102	80	69	68	5	8	..	..	23	
319	318	165	162	148	141	6	15	..	..	24	
244	260	138	151	100	91	6	18	..	..	25	
270	265	159	147	108	105	3	13	..	..	26	
108	126	64	72	44	44	..	10	..	..	27	
384	448	225	257	156	160	3	31	..	..	28	
462	496	254	268	195	193	13	35	..	..	29	
408	371	257	209	141	138	10	24	..	..	30	
295	306	189	203	92	92	13	11	..	1	31	
462	449	283	251	171	169	8	29	..	..	32	
579	572	378	367	182	180	19	25	..	..	33	
329	364	178	188	141	141	10	35	..	..	34	
832	728	539	419	278	269	15	40	..	..	35	
517	509	354	323	148	149	15	37	..	..	36	
2,936	3,494	1,724	2,088	1,132	1,132	80	273	..	1	37	
1,096,640	1,080,307	677,798	632,604	387,778	383,667	30,955	69,916	109	120		
12,657	11,833	7,913	6,775	4,435	4,409	309	648	..	1		
552	504	373	321	166	166	13	17	..	..	38	
366	316	241	185	120	114	5	17	..	..	39	
917	813	627	499	267	260	23	54	..	..	40	
2,319	2,292	1,321	1,208	920	913	78	170	..	1	41	
507	434	323	256	170	164	9	14	..	..	42	
800	745	519	444	266	268	15	33	..	..	43	
708	656	449	389	236	245	23	22	..	..	44	
748	656	483	389	246	238	19	29	..	..	45	
1,085	1,059	660	609	400	395	25	55	..	..	46	
288	326	160	182	120	119	8	25	..	..	47	
610	516	387	288	212	206	11	22	..	..	48	
717	641	462	364	246	246	9	31	..	..	49	
593	540	385	327	195	194	13	19	..	..	50	
1,294	1,208	791	659	473	480	30	69	..	..	51	
1,153	1,127	727	655	398	401	28	71	..	..	52	
37,503	26,347	25,365	15,489	11,230	9,729	904	1,124	4	5		
75	60	56	38	18	18	1	4	..	..	53	
242	194	169	113	73	73	..	8	..	..	54	
113	62	77	34	32	23	4	5	..	..	55	

TABLE VII. Areas, Houses, Families, Population, Sex, Conjugal Condition.

No.	Districts & S.-Districts.	Area	Houses.	Families.	Popula- tion.
		in acres. — Superficie en acres.	— Demeures.	— Familles.	
1	<i>d.</i> Bright & Bright Additional .....	19,928	39	39	162
2	<i>e.</i> Coffin .....	35,970	65	65	300
3	<i>f.</i> Day .....	20,528	48	48	285
4	<i>g.</i> Desert Lake .....	( <sup>1</sup> )	128	131	656
5	<i>h.</i> Fenwick .....	20,992	85	86	1,055
6	<i>i.</i> Galbraith .....	24,192	43	43	221
7	<i>j.</i> Garden .....	( <sup>1</sup> )	125	125	686
8	<i>k.</i> Gladstone .....	22,858	46	46	256
9	<i>l.</i> Hilton .....	( <sup>1</sup> )	83	83	407
10	<i>m.</i> Jocelyn .....	( <sup>1</sup> )	98	99	452
11	<i>n.</i> John Island .....	2,600	19	19	148
12	<i>o.</i> Kirkwood .....	12,137	26	26	161
13	<i>p.</i> Macdonald .....	19,083	106	106	518
14	<i>q.</i> Michipicoten River .....	( <sup>1</sup> )	44	44	195
15	<i>r.</i> Michipicoten Harbour .....	( <sup>1</sup> )	27	89	651
16	<i>s.</i> Northwest Point & Lefroy .....	( <sup>1</sup> )	222	227	1,390
17	<i>t.</i> Parkinson .....	23,157	61	62	258
18	<i>u.</i> Patton .....	23,075	36	36	114
19	<i>v.</i> Prince .....	21,034	43	44	207
20	<i>w.</i> Rydal Bank .....	( <sup>1</sup> )	100	100	525
21	<i>x.</i> St. Joseph .....	( <sup>1</sup> )	232	232	1,137
22	<i>y.</i> Sault Ste. Marie, Town—Ville .....	4,000	987	1,031	7,169
23	<i>z.</i> Sault Ste. Marie .....	20,505	296	300	1,417
24	<i>a</i> <sup>1</sup> . Striker .....	39,388	95	105	666
25	<i>b</i> <sup>1</sup> . Tarbutt .....	12,605	72	72	368
26	<i>c</i> <sup>1</sup> . Thessalon, Town—Ville .....	( <sup>1</sup> )	208	217	1,205
27	<i>d</i> <sup>1</sup> . Thessalon .....	23,983	115	117	606
28	<i>e</i> <sup>1</sup> . Thompson .....	18,993	33	33	189
29	<i>f</i> <sup>1</sup> . Wells .....	23,300	32	32	160
30	<i>g</i> <sup>1</sup> . Alberton .....	( <sup>1</sup> )	53	53	183
31	<i>h</i> <sup>1</sup> . Ash Rapids .....	( <sup>1</sup> )	17	17	70
32	<i>i</i> <sup>1</sup> . Aylesworth .....	7,756	171	171	591
33	<i>j</i> <sup>1</sup> . Beaudro Fishery .....	( <sup>1</sup> )	61	129	480
34	<i>k</i> <sup>1</sup> . Beaver Mills .....	( <sup>1</sup> )	105	107	470
35	<i>l</i> <sup>1</sup> . Chapleau .....	( <sup>1</sup> )	135	163	750
36	<i>m</i> <sup>1</sup> . Dryden .....	( <sup>1</sup> )	160	177	741
37	<i>n</i> <sup>1</sup> . Empress Mine .....	( <sup>1</sup> )	36	36	169
38	<i>o</i> <sup>1</sup> . English River .....	( <sup>1</sup> )	13	34	221
39	<i>p</i> <sup>1</sup> . Emo .....	( <sup>1</sup> )	173	173	730
40	<i>q</i> <sup>1</sup> . Fort Frances .....	( <sup>1</sup> )	16	16	466
41	<i>r</i> <sup>1</sup> . Fort William, Town—Ville .....	7,000	716	748	3,997
42	<i>s</i> <sup>1</sup> . Hawk Lake .....	( <sup>1</sup> )	9	40	149
43	<i>t</i> <sup>1</sup> . Ignace .....	( <sup>1</sup> )	61	61	291
44	<i>u</i> <sup>1</sup> . Kalmar .....	( <sup>1</sup> )	15	70	232
45	<i>v</i> <sup>1</sup> . Keewatin (P. Division) .....	( <sup>1</sup> )	10	10	37
46	<i>w</i> <sup>1</sup> . Keewatin (Township) .....	( <sup>1</sup> )	198	246	1,156
47	<i>x</i> <sup>1</sup> . Leeblain .....	( <sup>1</sup> )	17	17	324
48	<i>y</i> <sup>1</sup> . Little Turtle Lake .....	( <sup>1</sup> )	107	108	467
49	<i>z</i> <sup>1</sup> . McIrvine .....	6,400	140	140	697
50	<i>a</i> <sup>2</sup> . Manitou .....	( <sup>1</sup> )	24	25	115
51	<i>b</i> <sup>2</sup> . Mikado Mine .....	( <sup>1</sup> )	43	102	416
52	<i>c</i> <sup>2</sup> . Mine Centre .....	( <sup>1</sup> )	170	172	997
53	<i>d</i> <sup>2</sup> . Missinaibi .....	( <sup>1</sup> )	45	82	430
54	<i>e</i> <sup>2</sup> . Morley .....	( <sup>1</sup> )	140	144	532
55	<i>f</i> <sup>2</sup> . Neebing .....	13,977	93	93	403
56	<i>g</i> <sup>2</sup> . Nipigon .....	25,974	98	212	961
57	<i>h</i> <sup>2</sup> . Oliver .....	39,593	112	112	504
58	<i>i</i> <sup>2</sup> . Pinewood .....	( <sup>1</sup> )	52	105	387
59	<i>j</i> <sup>2</sup> . Port Arthur .....	12,500	19	19	71
60	<i>k</i> <sup>2</sup> . Port Arthur, Town—Ville .....	9,000	556	560	3,214
61	<i>l</i> <sup>2</sup> . Rat Portage .....	( <sup>1</sup> )	38	42	187
62	<i>m</i> <sup>2</sup> . Rat Portage, Town—Ville .....	( <sup>1</sup> )	987	1,050	5,202
63	<i>n</i> <sup>2</sup> . Regina Mine .....	( <sup>1</sup> )	15	15	67
64	<i>o</i> <sup>2</sup> . Rossport .....	( <sup>1</sup> )	47	47	236
65	<i>p</i> <sup>2</sup> . Savanne .....	( <sup>1</sup> )	42	42	222
66	<i>q</i> <sup>2</sup> . Sawbill Lake .....	( <sup>1</sup> )	31	38	568

<sup>1</sup> Area included in the unorganized territory—Superficie comprise dans le territoire non-organisé.

TABLEAU VII. Superficies, Demeures, Familles, Population, Sexe, Etat civil.

Male. — Homme.	Female. — Femme.	Single. — Non-mariés.		Married. — Mariés.		Widowed. — En veuvage.		Divorced. — Divorcés.		N°
		M. H.	F.	M. H.	F.	M. H.	F.	M. H.	F.	
95	67	59	33	34	34	2	..	..	..	1
165	135	120	84	42	43	3	..	8	..	2
152	133	108	83	44	50	..	..	..	..	3
368	288	246	174	110	108	12	..	6	..	4
897	158	814	93	68	58	15	..	7	..	5
131	90	98	56	30	32	3	..	2	..	6
361	325	234	199	115	108	12	..	18	..	7
154	102	116	54	38	40	..	..	8	..	8
219	188	149	116	68	67	2	..	5	..	9
248	204	163	115	79	77	6	..	12	..	10
109	39	67	21	42	17	..	..	1	..	11
83	78	56	50	26	26	1	..	2	..	12
292	226	195	134	91	89	6	..	3	..	13
121	74	81	38	34	30	6	..	6	..	14
552	99	387	53	136	45	28	..	1	1	15
783	607	552	379	227	197	4	..	31	..	16
148	110	103	66	41	42	4	..	2	..	17
67	47	43	24	22	22	2	..	1	..	18
119	88	71	49	42	39	6	..	..	..	19
289	236	195	141	85	88	9	..	7	..	20
592	545	396	354	177	177	19	..	14	..	21
4,517	2,652	3,055	1,571	1,367	975	92	..	106	3	22
774	643	491	370	260	257	23	..	16	..	23
411	255	252	139	142	106	17	..	10	..	24
203	165	143	103	56	55	4	..	7	..	25
624	581	409	348	203	209	12	..	24	..	26
328	278	218	165	103	103	7	..	10	..	27
99	90	68	57	29	29	2	..	4	..	28
85	75	56	47	26	25	3	..	3	..	29
119	64	88	38	29	24	2	..	2	..	30
57	13	40	7	12	5	5	..	1	..	31
338	253	230	136	99	95	9	..	22	..	32
276	204	185	102	84	88	7	..	14	..	33
317	153	222	93	89	69	6	..	1	..	34
387	363	234	209	143	133	10	..	16	..	35
429	312	296	179	126	124	7	..	9	..	36
125	44	87	18	35	26	3	..	..	..	37
153	68	125	44	23	19	5	..	5	..	38
434	296	282	156	140	133	12	..	7	..	39
455	11	416	6	38	5	1	..	..	..	40
2,256	1,741	1,460	999	750	676	46	..	66	..	41
83	66	52	30	30	30	1	..	6	..	42
171	120	118	66	51	45	2	..	9	..	43
132	100	74	47	50	47	8	..	6	..	44
19	18	10	10	8	8	1	..	..	..	45
633	523	412	301	208	202	13	..	19	1	46
313	11	303	7	10	4	..	..	..	..	47
370	97	275	51	89	35	6	..	11	..	48
383	314	251	180	117	120	15	..	14	..	49
86	29	72	15	14	13	..	..	1	..	50
221	195	130	97	87	82	4	..	14	2	51
897	100	583	59	289	41	25	..	..	..	52
261	169	188	114	71	53	2	..	2	..	53
317	215	214	114	98	91	5	..	10	..	54
253	150	168	86	82	58	3	..	6	..	55
520	441	350	253	152	148	18	..	35	..	56
281	223	184	136	86	81	11	..	6	..	57
215	172	136	95	72	63	7	..	14	..	58
48	23	33	10	15	13	..	..	..	..	59
1,773	1,441	1,138	890	600	502	35	..	49	..	60
102	85	64	54	38	30	..	..	1	..	61
2,804	2,398	1,834	1,413	914	896	56	..	89	..	62
49	18	42	12	7	5	..	..	1	..	63
140	96	100	59	36	31	..	..	6	..	64
150	72	99	38	47	33	4	..	1	..	65
540	28	414	12	113	14	13	..	2	..	66

TABLE VII. Areas, Houses, Families, Population, Sex, Conjugal Condition.

No.	Districts & S.-Districts.	Area	Houses.	Families.	Popula- tion.
		in acres. — Superficie en acres.	— Demeures.	— Familles.	
1	r <sup>2</sup> . Schreiber.....	.. (1)	101	101	510
2	s <sup>2</sup> . Shuniah.....	.. (1)	5	5	22
3	t <sup>2</sup> . Silver Creek.....	.. (1)	116	116	449
4	u <sup>2</sup> . Sultana Mine.....	.. (1)	30	50	212
5	v <sup>2</sup> . Taché.....	.. (1)	27	184	705
6	w <sup>2</sup> . Vermilion Bay.....	.. (1)	20	38	158
7	x <sup>2</sup> . Wabigoon.....	.. (1)	70	96	410
8	y <sup>2</sup> . Whitefish Station.....	.. (1)	36	36	137
9	z <sup>2</sup> . White River.....	.. (1)	95	210	831
10	a <sup>3</sup> . Unorganized territory—Ter. non-organisé.....	70,179,591	121	121	465
11	b <sup>3</sup> . Assiginack.....	31,049	505	529	2,592
12	c <sup>3</sup> . Barrie Island.....	21,424	50	50	268
13	d <sup>3</sup> . Billings.....	14,688	157	165	751
14	e <sup>3</sup> . Burpee.....	29,515	57	57	285
15	f <sup>3</sup> . Campbell.....	45,657	124	124	699
16	g <sup>3</sup> . Carnarvon.....	46,268	136	140	757
17	h <sup>3</sup> . Cockburn Island.....	43,401	52	56	301
18	i <sup>3</sup> . Gordon.....	31,540	154	155	761
19	j <sup>3</sup> . Gore Bay, Town—Ville.....	1,116	132	134	723
20	k <sup>3</sup> . Howland.....	53,468	220	227	1,217
21	l <sup>3</sup> . Little Current, Town—Ville.....	400	144	147	728
22	m <sup>3</sup> . Meldrum Bay.....	.. (1)	34	34	167
23	n <sup>3</sup> . Mills.....	49,823	50	52	269
24	o <sup>3</sup> . Picnic Island.....	.. (1)	13	13	68
25	p <sup>3</sup> . Robinson.....	73,276	95	96	518
26	q <sup>3</sup> . Sandfield.....	28,073	56	58	283
27	r <sup>3</sup> . Tehkummah.....	34,121	102	102	521
<b>45. Bothwell.....</b>		<b>318,231</b>	<b>5,434</b>	<b>5,494</b>	<b>25,223</b>
28	a. Bothwell, Town—Ville.....	1,929	203	203	907
29	b. Camden.....	37,876	632	636	2,811
30	c. Chatham.....	86,355	1,267	1,267	6,049
31	d. Dawn.....	68,812	782	801	3,659
32	e. Dresden, Town—Ville.....	642	414	414	1,613
33	f. Sombra & Walpole Island.....	99,123	1,082	1,102	5,231
34	g. Thamesville, Village.....	394	209	211	864
35	h. Wallaceburg, Town—Ville.....	500	560	560	2,763
36	i. Zone.....	22,620	299	300	1,326
<b>46. Brant, South—Sud.....</b>		<b>110,594</b>	<b>5,725</b>	<b>5,876</b>	<b>26,707</b>
37	a. Brantford, City—Cité.....	2,977	3,528	3,627	16,619
38	b. Brantford, West—Ouest.....	42,231	548	565	2,503
39	c. Onondaga.....	23,063	260	269	1,186
40	d. Paris, Town—Ville.....	685	689	696	3,229
41	e. Tuscarora.....	41,638	700	719	3,170
<b>47. Brockville.....</b>		<b>141,519</b>	<b>3,362</b>	<b>3,414</b>	<b>15,901</b>
42	a. Centre Ward—Quartier Centre.....	60	326	329	1,513
43	b. East " " Est.....	420	460	470	2,165
44	c. North " " Nord.....	200	393	396	1,731
45	d. South " " Sud.....	80	252	261	1,256
46	e. West " " Ouest.....	500	518	525	2,275
47	f. Elizabethtown.....	82,915	957	973	4,872
48	g. Kitley.....	57,844	456	460	2,089
<b>48. Bruce, East—Est.....</b>		<b>262,417</b>	<b>3,705</b>	<b>3,713</b>	<b>19,313</b>
49	a. Brant.....	70,558	835	836	4,349
50	b. Carrick.....	60,880	902	904	5,023
51	c. Culross.....	57,835	555	555	2,955
52	d. Greenock.....	71,270	605	609	3,085
53	e. Teeswater, Village.....	474	213	213	930
54	f. Walkerton, Town—Ville.....	1,400	595	596	2,971

<sup>1</sup> Area included in the unorganized territory—Superficie comprise dans le territoire non-organisé.

TABLEAU VII. Superficies, Demeures, Familles, Population, Sexe, Etat civil.

Male. — Homme.	Female. — Femme.	Single. — Non-mariés.		Married. — Mariés.		Widowed. — En veuvage.		Divorced. — Divorcés.		N°
		M. H.	F.	M. H.	F.	M. H.	F.	M. H.	F.	
284	226	187	129	91	87	6	9	..	..	1
14	8	10	5	3	3	1	..	..	..	2
255	194	173	120	81	72	1	2	..	..	3
138	74	89	35	41	36	8	3	..	..	4
406	299	251	157	128	122	27	20	..	..	5
100	58	73	30	25	19	2	9	..	..	6
232	178	150	98	76	70	6	10	..	..	7
93	44	57	21	34	22	2	1	..	..	8
411	420	245	241	147	136	19	43	..	..	9
216	249	136	131	77	76	3	42	..	..	10
1,339	1,253	867	770	417	410	55	72	..	..	11
147	121	100	72	45	45	2	4	..	..	12
404	347	234	180	152	151	18	16	..	..	13
145	140	91	86	51	52	3	2	..	..	14
378	321	268	214	102	102	8	5	..	..	15
412	345	276	212	126	124	10	9	..	..	16
169	132	113	81	49	44	7	7	..	..	17
407	354	276	223	118	119	13	12	..	..	18
377	346	247	215	125	126	5	5	..	..	19
638	579	425	364	200	198	13	17	..	..	20
391	337	244	188	139	130	8	19	..	..	21
97	70	66	38	30	28	1	4	..	..	22
155	114	109	68	40	40	6	6	..	..	23
38	30	27	20	11	10	..	..	..	..	24
309	209	212	117	83	79	14	13	..	..	25
153	130	103	75	46	48	4	7	..	..	26
272	249	180	157	81	81	11	11	..	..	27
13,170	12,053	8,086	6,705	4,685	4,681	396	665	3	2	
443	464	257	256	173	176	13	32	..	..	28
1,476	1,335	876	724	548	548	52	63	..	..	29
3,195	2,854	2,007	1,625	1,091	1,086	96	143	1	..	30
1,977	1,682	1,259	945	659	670	58	67	1	..	31
766	847	405	438	335	340	26	68	..	..	32
2,745	2,486	1,746	1,426	920	916	78	143	1	1	33
426	438	245	228	168	171	13	39	..	..	34
1,441	1,322	872	727	528	520	41	75	..	..	35
701	625	419	336	263	254	19	35	..	..	36
13,020	13,687	7,636	7,671	4,956	4,902	427	1,109	1	5	
8,022	8,597	4,671	4,768	3,134	3,112	216	712	1	5	37
1,309	1,194	773	634	489	474	47	86	..	..	38
626	560	389	320	214	204	23	36	..	..	39
1,399	1,830	835	1,133	519	525	45	172	..	..	40
1,664	1,506	968	816	600	587	96	103	..	..	41
7,585	8,316	4,319	4,611	3,035	3,069	230	636	1	..	
679	834	369	498	285	262	25	74	..	..	42
994	1,171	562	673	395	410	36	88	..	..	43
809	922	460	502	332	339	17	81	..	..	44
587	669	340	380	231	237	16	52	..	..	45
1,070	1,205	592	677	461	442	17	86	..	..	46
2,397	2,475	1,363	1,333	944	981	89	161	1	..	47
1,049	1,040	633	548	386	398	30	94	..	..	48
9,709	9,604	6,365	6,033	3,076	3,042	266	529	2	..	
2,241	2,108	1,466	1,298	710	707	65	103	..	..	49
2,515	2,508	1,691	1,618	771	764	51	126	2	..	50
1,545	1,410	1,060	909	437	432	48	69	..	..	51
1,583	1,502	1,042	930	495	495	46	77	..	..	52
450	480	259	271	172	177	19	32	..	..	53
1,375	1,596	847	1,007	491	467	37	122	..	..	54

TABLE VII. Areas, Houses, Families, Population, Sex, Conjugal Condition.

No.	Districts & S.-Districts.	Area in acres. — Superficie en acres.	Houses. — Demeures.	Families. — Familles.	Popula- tion.
	<b>49. Bruce, North—Nord</b> .....	481,811	4,378	4,434	21,297
1	a. Albemarle & Cape Croker Ind. Reserve . . . . .	77,005	437	442	1,962
2	b. Amabel & Saugeen Ind. Reserve . . . . .	93,833	726	735	3,587
3	c. Arran . . . . .	56,728	523	529	2,562
4	d. Chesley, Village . . . . .	500	360	366	1,734
5	e. Eastnor . . . . .	58,163	339	342	1,830
6	f. Elderslie . . . . .	56,034	506	506	2,458
7	g. Lindsay . . . . .	67,274	134	138	751
8	h. Paisley, Village . . . . .	500	253	256	1,086
9	i. St. Edmunds . . . . .	67,274	127	127	623
10	j. Southampton, Village . . . . .	3,000	332	336	1,636
11	k. Tara, Village . . . . .	500	152	153	625
12	l. Wiarton, Town—Ville . . . . .	1,000	489	504	2,443
	<b>50. Bruce, West—Ouest</b> .....	312,035	3,888	3,920	18,410
13	a. Bruce . . . . .	75,776	621	629	3,109
14	b. Huron . . . . .	74,956	721	725	3,539
15	c. Kincardine . . . . .	59,813	587	592	2,855
16	d. Kincardine, Town—Ville . . . . .	2,000	473	476	2,077
17	e. Kinloss . . . . .	52,748	496	502	2,355
18	f. Lucknow, Village . . . . .	500	256	256	1,111
19	g. Port Elgin, Village . . . . .	697	323	324	1,313
20	h. Saugeen . . . . .	45,045	301	304	1,581
21	i. Tiverton, Village . . . . .	500	110	112	470
	<b>51. Cardwell</b> .....	241,644	2,701	2,713	13,060
22	a. Adjala . . . . .	47,421	430	430	2,161
23	b. Albon . . . . .	57,723	580	581	2,741
24	c. Bolton, Village . . . . .	500	171	171	702
25	d. Caledon . . . . .	68,608	904	904	4,345
26	e. Mono . . . . .	67,392	616	627	3,111
	<b>52. Carleton</b> .....	289,299	3,787	3,848	19,377
27	a. Goulburn . . . . .	65,000	546	549	2,765
28	b. Hintonburg, Village . . . . .	459	533	543	2,798
29	c. March . . . . .	29,900	219	219	1,184
30	d. Marlborough . . . . .	62,790	340	341	1,584
31	e. Nepean . . . . .	65,537	1,090	1,120	5,840
32	f. North Gower . . . . .	36,851	503	509	2,235
33	g. Ottawa East, Village . . . . .	500	287	296	1,500
34	h. Richmond, Village . . . . .	800	104	105	469
35	i. Torbolton . . . . .	27,462	165	166	1,002
	<b>53. Cornwall &amp; Stormont</b> .....	263,890	5,248	5,477	27,042
36	a. Cornwall, Town—Ville . . . . .	690	1,262	1,348	6,704
37	b. Cornwall . . . . .	66,648	1,320	1,393	6,911
38	c. Finch . . . . .	54,572	708	723	3,765
39	d. Osnabrock . . . . .	68,683	1,051	1,081	4,828
40	e. Roxborough . . . . .	73,297	907	932	4,834
	<b>54. Dundas</b> .....	245,199	4,093	4,334	19,757
41	a. Chesterville, Village . . . . .	500	188	198	932
42	b. Iroquois, Village . . . . .	800	233	255	1,097
43	c. Matilda . . . . .	64,465	836	886	4,016
44	d. Morrisburg, Village . . . . .	1,100	366	393	1,693
45	e. Mountain . . . . .	57,477	720	740	3,427
46	f. Williamsburg . . . . .	61,748	829	890	3,906
47	g. Winchester . . . . .	58,609	691	724	3,585
48	h. Winchester, Village . . . . .	500	230	248	1,101



TABLEAU VII. Superficies, Demeures, Familles, Population, Sexe, Etat civil.

Male. — Homme.	Female. — Femme.	Single. — Non-mariés.		Married. — Mariés.		Widowed. — En veuvage.		Divorced. — Divorcés.		N°
		M. H.	F.	M. H.	F.	M. H.	F.	M. H.	F.	
11,023	10,274	7,039	6,085	3,700	3,670	283	519	1	..	
1,064	898	686	521	344	336	34	41	..	..	1
1,888	1,699	1,199	991	648	641	41	67	..	..	2
1,319	1,243	849	758	431	422	39	63	..	..	3
837	897	518	528	303	310	16	59	..	..	4
985	845	667	520	300	297	18	28	..	..	5
1,309	1,149	870	686	400	395	39	68	..	..	6
436	315	309	193	117	117	10	5	..	..	7
490	596	279	348	187	192	24	56	..	..	8
369	254	251	145	111	104	7	5	..	..	9
787	849	493	521	275	274	18	54	1	..	10
297	328	161	179	126	126	10	23	..	..	11
1,242	1,201	757	695	458	456	27	50	..	..	12
9,177	9,233	5,832	5,539	3,045	3,043	299	651	1	..	
1,614	1,495	1,045	889	520	521	49	85	..	..	13
1,796	1,743	1,161	1,035	573	574	62	134	..	..	14
1,457	1,398	944	849	467	460	46	89	..	..	15
949	1,128	575	700	336	345	38	83	..	..	16
1,220	1,135	787	679	401	382	32	74	..	..	17
510	601	314	347	182	190	14	64	..	..	18
608	705	355	398	233	241	20	66	..	..	19
805	776	518	486	263	257	24	33	..	..	20
218	252	133	156	70	73	14	23	1	..	21
6,827	6,233	4,449	3,729	2,145	2,120	233	384	..	..	
1,142	1,019	782	634	323	320	37	65	..	..	22
1,434	1,307	930	779	451	446	53	82	..	..	23
338	364	197	213	118	112	23	39	..	..	24
2,253	2,092	1,450	1,241	723	726	80	125	..	..	25
1,660	1,451	1,090	862	530	516	40	73	..	..	26
9,966	9,411	6,513	5,707	3,212	3,158	239	543	2	3	
1,439	1,326	941	796	466	455	32	75	..	..	27
1,438	1,360	922	820	498	494	18	46	..	..	28
622	562	425	359	179	173	18	30	..	..	29
800	784	510	468	261	260	29	56	..	..	30
2,995	2,845	1,985	1,789	931	890	77	166	2	..	31
1,122	1,113	686	623	395	396	41	94	..	..	32
782	718	509	425	258	259	15	31	..	3	33
221	248	131	141	88	93	2	14	..	..	34
547	465	404	286	136	138	7	31	..	..	35
13,503	13,539	8,501	8,072	4,627	4,588	375	879	..	..	
3,151	3,553	1,965	2,161	1,110	1,099	76	293	..	..	36
3,582	3,329	2,293	1,985	1,189	1,154	100	190	..	..	37
1,899	1,866	1,245	1,176	596	605	58	85	..	..	38
2,403	2,425	1,394	1,334	928	924	81	167	..	..	39
2,468	2,366	1,604	1,416	804	806	60	144	..	..	40
9,867	9,800	5,847	5,577	3,735	3,704	285	609	..	..	
440	492	261	296	164	162	15	34	..	..	41
527	570	311	317	207	201	9	52	..	..	42
2,026	1,990	1,151	1,082	810	796	65	112	..	..	43
793	900	483	527	298	293	12	80	..	..	44
1,743	1,684	1,034	929	628	603	57	92	..	..	45
1,972	1,934	1,145	1,055	771	759	56	120	..	..	46
1,840	1,745	1,155	1,042	626	625	59	78	..	..	47
526	575	307	329	207	205	12	41	..	..	48

TABLE VII. Areas, Houses, Families, Population, Sex, Conjugal Condition.

No.	Districts & S.-Districts.	Area in acres. — Superficie en acres.	Houses. — Demeures.	Families. — Familles.	Popula- tion.
	<b>55. Durham, East—Est.</b> .....	206,959	3,319	3,343	14,464
1	a. Cavan.....	65,518	569	571	2,729
2	b. Hope.....	65,508	761	764	3,273
3	c. Manvers.....	73,875	742	748	3,357
4	d. Millbrook, Village.....	436	209	211	917
5	e. Port Hope, Town—Ville.....	1,622	1,038	1,049	4,188
	<b>56. Durham, West—Ouest.</b> .....	195,590	3,038	3,055	13,106
6	a. Bowmanville, Town—Ville.....	2,700	701	702	2,731
7	b. Cartwright.....	46,958	388	394	1,768
8	c. Clarke.....	72,258	873	877	3,788
9	d. Darlington.....	73,174	914	919	4,174
10	e. Newcastle, Village.....	500	162	163	645
	<b>57. Elgin, East—Est.</b> .....	201,537	6,345	6,414	27,248
11	a. Aylmer, Town—Ville.....	534	561	566	2,204
12	b. Bayham.....	59,836	881	885	3,771
13	c. Malahide.....	66,319	905	911	3,795
14	d. Port Stanley, Village.....	500	128	129	552
15	e. St. Thomas, City—Cité.....	1,500	2,592	2,637	11,485
16	f. Vienna, Town—Ville.....	375	93	96	352
17	g. Yarmouth.....	72,473	1,185	1,190	5,089
	<b>58. Elgin, West—Ouest.</b> .....	342,389	5,123	5,187	23,195
18	a. Aldborough.....	79,472	1,174	1,184	5,341
19	b. Dunwich.....	72,420	802	804	3,658
20	c. Dutton, Village.....	500	198	209	863
21	d. Howard.....	60,900	732	742	3,243
22	e. Orford.....	53,440	673	676	3,347
23	f. Ridgetown, Town—Ville.....	700	578	584	2,405
24	g. Southwold.....	74,957	966	988	4,338
	<b>59. Essex, North—Nord.</b> .....	201,926	6,611	6,673	33,418
25	a. Belle River, Village.....	500	117	121	607
26	b. Maidstone.....	47,923	593	596	3,117
27	c. Rochester.....	34,407	483	483	2,625
28	d. Sandwich, East—Est.....	20,770	532	541	2,794
29	e. Sandwich, South—Sud.....	23,664	315	319	1,710
30	f. Sandwich, Town—Ville.....	2,000	302	302	1,450
31	g. Sandwich, West—Ouest.....	21,328	524	533	2,738
32	h. Tilbury, North—Nord.....	28,749	419	419	2,192
33	i. Tilbury (part), Village.....	201	43	43	228
34	j. Tilbury, West—Ouest.....	19,843	420	422	2,209
35	k. Walkerville, Town—Ville.....	521	298	301	1,595
36	l. Windsor, City—Cité.....	2,020	2,565	2,593	12,153
	<b>60. Essex, South—Sud.</b> .....	250,429	5,425	5,517	25,326
37	a. Amherstburg, Town—Ville.....	405	505	505	2,222
38	b. Anderdon.....	24,027	398	402	2,071
39	c. Colchester, North—Nord.....	34,732	422	427	2,145
40	d. Colchester, South—Sud.....	30,802	598	604	2,763
41	e. Essex, Town—Ville.....	700	308	310	1,391
42	f. Gosfield, North—Nord.....	34,011	437	444	1,999
43	g. Gosfield, South—Sud.....	26,846	498	502	2,417
44	h. Kingsville, Village.....	510	336	346	1,537
45	i. Leamington, Town—Ville.....	836	567	573	2,451
46	j. Malden.....	22,175	295	306	1,489
47	k. Mersea.....	63,097	909	918	4,172
48	l. Pelee Island.....	12,288	152	180	669

TABLEAU VII. Superficies, Demeures, Familles, Population, Sexe, Etat civil.

Male. — Homme.	Female. — Femme.	Single. — Non-mariés.		Married. — Mariés.		Widowed. — En veuvage.		Divorced. — Divorcés.		No
		M. H.	F.	M. H.	F.	M. H.	F.	M. H.	F.	
7,125	7,339	4,251	4,130	2,620	2,643	253	566	1	..	
1,401	1,328	891	796	459	449	51	83	..	..	1
1,715	1,558	1,042	819	629	634	44	105	..	..	2
1,703	1,654	1,036	940	603	604	64	110	..	..	3
410	507	228	304	165	165	17	38	..	..	4
1,896	2,292	1,054	1,271	764	791	77	230	1	..	5
6,436	6,670	3,720	3,717	2,472	2,465	242	488	2	..	
1,252	1,479	673	796	515	521	64	162	..	..	6
913	855	540	462	347	342	26	51	..	..	7
1,904	1,884	1,118	1,055	715	707	69	122	2	..	8
2,065	2,109	1,213	1,212	783	782	69	115	..	..	9
302	343	176	192	112	113	14	38	..	..	10
13,482	13,766	7,418	7,089	5,638	5,563	423	1,109	3	5	
987	1,217	477	618	474	481	36	118	..	..	11
1,914	1,857	1,055	944	795	781	64	132	..	..	12
1,951	1,844	1,064	916	812	792	75	136	..	..	13
272	280	160	147	104	104	8	29	..	..	14
5,530	5,955	3,075	3,140	2,300	2,287	152	524	3	4	15
157	195	65	95	86	84	6	16	..	..	16
2,671	2,418	1,522	1,229	1,067	1,034	82	154	..	1	17
11,914	11,281	7,174	6,193	4,342	4,288	396	797	2	3	
2,793	2,548	1,745	1,401	964	963	84	184	..	..	18
1,908	1,750	1,186	992	656	638	66	120	..	..	19
889	474	219	276	162	157	8	41	..	..	20
1,703	1,540	1,023	833	616	616	63	91	1	..	21
1,744	1,603	1,062	870	612	611	70	121	..	1	22
1,147	1,258	629	685	489	478	29	95	..	..	23
2,230	2,108	1,310	1,136	843	825	76	145	1	2	24
16,976	16,442	10,594	9,620	5,947	5,870	433	949	2	3	
296	311	183	192	103	99	10	29	..	..	25
1,634	1,433	1,114	832	527	530	43	71	..	..	26
1,412	1,213	931	731	442	437	39	45	..	..	27
1,435	1,359	916	835	470	462	49	62	..	..	28
907	803	618	500	266	265	23	38	..	..	29
690	760	420	455	254	256	16	49	..	..	30
1,395	1,343	884	801	479	472	32	70	..	..	31
1,141	1,051	734	640	378	369	29	42	..	..	32
108	120	66	78	39	39	3	3	..	..	33
1,158	1,051	751	634	379	371	28	46	..	..	34
820	775	509	454	295	288	16	33	..	..	35
5,930	6,223	3,468	3,468	2,315	2,282	145	470	2	3	36
12,896	12,430	7,653	6,996	4,865	4,822	374	610	4	2	
1,059	1,163	597	639	425	432	36	92	1	..	37
1,079	992	706	623	336	329	37	40	..	..	38
1,147	998	750	603	367	368	29	27	1	..	39
1,409	1,354	826	751	534	535	48	68	1	..	40
693	698	413	396	267	266	13	36	..	..	41
1,061	938	624	510	410	401	27	27	..	..	42
1,217	1,200	717	673	471	469	29	58	..	..	43
767	770	433	411	310	305	24	53	..	1	44
1,166	1,285	619	695	508	510	39	80	..	..	45
749	740	456	430	275	271	18	39	..	..	46
2,195	1,977	1,295	1,094	834	808	65	74	1	1	47
354	315	217	171	128	128	9	16	..	..	48

TABLE VII. Areas, Houses, Families, Population, Sex, Conjugal Condition.

No.	Districts & S.-Districts.	Area in acres. — Superficie en acres.	Houses. — Demeures.	Families. — Familles.	Popula- tion.
	<b>61. Frontenac</b> .....	209,756	2,252	2,283	12,008
1	a. Garden Island, Village.....	154	53	53	242
2	b. Howe Island.....	8,192	62	62	361
3	c. Kingston.....	52,620	667	676	3,176
4	d. Pittsburg.....	47,923	511	511	2,544
5	e. Portsmouth, Village.....	139	163	165	1,827
6	f. Storrington.....	65,922	419	432	2,062
7	g. Wolfe Island.....	34,806	377	384	1,796
	<b>62. Glengarry</b> .....	305,660	4,046	4,173	22,131
8	a. Alexandria, Village.....	496	359	378	1,911
9	b. Charlottenburg.....	83,968	992	1,013	5,280
10	c. Kenyon.....	85,516	838	868	4,700
11	d. Lancaster.....	60,888	721	744	4,051
12	e. Lancaster, Village.....	132	126	126	583
13	f. Lochiel.....	74,160	850	883	4,857
14	g. Maxville, Village.....	500	160	161	749
	<b>63. Grenville, South—Sud</b> .....	153,500	2,777	2,848	12,831
15	a. Augusta.....	75,494	922	944	4,166
16	b. Cardinal, Village.....	400	271	299	1,378
17	c. Edwardsburg.....	76,424	926	932	4,268
18	d. Prescott, Town—Ville.....	1,182	658	673	3,019
	<b>64. Grey, East—Est</b> .....	432,002	5,233	5,274	25,387
19	a. Collingwood.....	67,685	749	751	3,902
20	b. Dundalk, Village.....	440	167	168	762
21	c. Euphrasia.....	73,272	702	707	3,441
22	d. Meaford, Town—Ville.....	300	448	448	1,916
23	e. Melancthon.....	70,199	785	792	3,881
24	f. Osprey.....	71,966	621	622	3,075
25	g. Proton.....	81,374	663	669	3,378
26	h. St. Vincent.....	65,236	655	665	3,108
27	i. Shelburne, Village.....	630	253	261	1,188
28	j. Thornbury, Town—Ville.....	900	190	191	786
	<b>65. Grey, North—Nord</b> .....	370,055	5,479	5,528	27,051
29	a. Derby.....	40,909	428	430	2,146
30	b. Holland.....	74,137	736	743	3,504
31	c. Keppel.....	92,743	828	835	4,160
32	d. Owen Sound, Town—Ville.....	6,120	1,769	1,798	8,776
33	e. Sarawak.....	11,614	292	292	1,362
34	f. Sullivan.....	74,660	729	731	3,697
35	g. Sydenham.....	69,872	697	699	3,406
	<b>66. Grey, South—Sud</b> .....	361,807	4,430	4,485	22,171
36	a. Artemesia.....	69,632	788	791	3,923
37	b. (Bentinck.....	76,156	706	715	3,551
38	Hanover, Village.....	500	296	296	1,392
39	c. Durham, Town—Ville.....	1,040	293	298	1,422
40	d. Egremont.....	74,048	715	724	3,607
41	e. Glenelg.....	69,141	562	562	2,754
42	f. Markdale, Village.....	950	174	176	892
43	g. Normanby.....	70,340	896	923	4,630
	<b>67. Haldimand &amp; Monck</b> .....	297,653	4,362	4,391	20,052
44	a. Caledonia, Village.....	700	190	190	801
45	b. Canboro.....	22,680	230	230	966
46	c. Cayuga, North—Nord.....	36,044	362	362	1,657
47	d. Cayuga, South—Sud.....	14,152	182	182	833

TABLEAU VII. Superficies, Demeures, Familles, Population, Sexe, Etat civil.

Male. — Homme.	Female. — Femme.	Single. — Non-mariés.		Married. — Mariés.		Widowed. — En veuvage.		Divorced. — Divorcés.		N°
		M. H.	F.	M. H.	F.	M. H.	F.	M. H.	F.	
6,444	5,564	4,101	3,208	2,163	1,997	179	359	1	..	
118	124	67	66	50	49	1	9	..	..	1
192	169	131	103	58	56	3	10	..	..	2
1,592	1,584	950	911	606	570	36	103	..	..	3
1,384	1,160	932	676	411	399	41	85	..	..	4
1,180	647	776	368	375	249	29	30	..	..	5
1,079	983	664	552	376	377	39	54	..	..	6
899	897	581	532	287	297	30	68	1	..	7
10,987	11,144	7,344	7,110	3,354	3,324	289	710	..	..	
905	1,006	584	649	303	305	18	52	..	..	8
2,671	2,609	1,768	1,644	812	795	91	170	..	..	9
2,358	2,342	1,594	1,491	697	687	67	164	..	..	10
2,018	2,033	1,366	1,313	601	589	51	131	..	..	11
294	289	189	161	95	98	10	30	..	..	12
2,374	2,483	1,618	1,623	713	717	43	143	..	..	13
367	382	225	229	133	133	9	20	..	..	14
6,406	6,425	3,740	3,546	2,469	2,419	196	460	1	..	
2,101	2,065	1,216	1,108	828	806	56	151	1	..	15
700	678	401	362	281	271	18	45	..	..	16
2,204	2,064	1,295	1,145	833	798	76	121	..	..	17
1,401	1,618	828	931	527	544	46	143	..	..	18
12,993	12,394	8,176	7,288	4,478	4,471	339	635	..	..	
1,996	1,906	1,290	1,159	667	665	39	82	..	..	19
372	300	225	232	145	137	2	21	..	..	20
1,804	1,637	1,169	977	589	596	46	64	..	..	21
921	995	517	550	376	364	28	81	..	..	22
1,953	1,878	1,232	1,114	678	678	43	86	..	..	23
1,591	1,484	1,049	887	495	501	47	96	..	..	24
1,803	1,575	1,170	929	587	580	46	66	..	..	25
1,597	1,511	975	866	576	576	46	69	..	..	26
578	610	332	358	219	219	27	33	..	..	27
378	408	217	216	146	155	15	37	..	..	28
13,821	13,230	8,833	7,887	4,587	4,535	401	806	..	2	
1,093	1,053	723	644	336	334	34	75	..	..	29
1,824	1,680	1,163	986	603	597	58	97	..	..	30
2,206	1,954	1,436	1,176	694	695	76	82	..	1	31
4,295	4,481	2,600	2,634	1,568	1,541	127	305	..	1	32
712	650	441	365	259	248	12	37	..	..	33
1,919	1,778	1,276	1,094	604	589	39	95	..	..	34
1,772	1,634	1,194	988	523	531	55	115	..	..	35
11,246	10,925	7,186	6,611	3,735	3,686	324	627	1	1	
2,027	1,896	1,308	1,130	672	657	47	109	..	..	36
1,829	1,722	1,176	1,034	610	600	43	88	..	..	37
677	715	395	420	266	262	16	33	..	..	38
690	732	427	450	233	234	30	48	..	..	39
1,864	1,743	1,210	1,054	597	593	57	95	..	1	40
1,377	1,377	901	856	427	421	48	100	1	..	41
446	446	281	261	151	151	14	34	..	..	42
2,336	2,294	1,488	1,406	779	768	69	120	..	..	43
10,311	9,741	6,214	5,431	3,755	3,674	342	636	..	..	
376	425	216	248	147	141	13	36	..	..	44
513	453	295	227	201	199	17	27	..	..	45
869	788	520	427	316	306	33	55	..	..	46
430	403	243	218	173	173	14	12	..	..	47

TABLE VII. Areas, Houses, Families, Population, Sex, Conjugal Condition.

No.	Districts & S.-Districts.	Area in acres. — Superficie en acres.	Houses. — Demeures.	Families. — Familles.	Popula- tion.
1	<i>c.</i> Cayuga, Village.....	1,400	162	168	771
2	<i>f.</i> Dunn.....	19,008	184	184	854
3	<i>g.</i> Dunnville, Village.....	941	495	499	2,105
4	<i>h.</i> Hagersville, Village.....	334	214	222	1,020
5	<i>i.</i> Moulton.....	29,059	420	427	1,931
6	<i>j.</i> Oneida.....	42,486	415	416	2,023
7	<i>k.</i> Rainham.....	28,672	393	394	1,802
8	<i>l.</i> Seneca.....	42,017	398	399	1,885
9	<i>m.</i> Sherbrooke.....	5,600	78	78	396
10	<i>n.</i> Wainfleet.....	54,560	639	640	3,008
	<b>68. Halton.....</b>	<b>232,120</b>	<b>4,199</b>	<b>4,237</b>	<b>19,545</b>
11	<i>a.</i> Acton, Village.....	1,920	298	299	1,484
12	<i>b.</i> Burlington, Village.....	500	259	259	1,119
13	<i>c.</i> Esquesing.....	66,778	812	814	3,787
14	<i>d.</i> Georgetown, Village.....	1,086	303	315	1,313
15	<i>e.</i> Milton, Town—Ville.....	400	309	310	1,372
16	<i>f.</i> Nassagaweya.....	42,188	496	496	2,357
17	<i>g.</i> Nelson.....	49,114	580	588	2,776
18	<i>h.</i> Oakville, Town—Ville.....	1,300	379	382	1,643
19	<i>i.</i> Trafalgar.....	68,834	763	774	3,694
	<b>69. Hamilton, City—Cité.....</b>	<b>3,990</b>	<b>10,802</b>	<b>10,909</b>	<b>52,634</b>
20	<i>a.</i> Ward—Quartier 1.....	550	975	985	4,864
21	<i>b.</i> " " 2.....	358	1,233	1,259	6,071
22	<i>c.</i> " " 3.....	774	1,721	1,727	8,212
23	<i>d.</i> " " 4.....	910	1,668	1,672	7,806
24	<i>e.</i> " " 5.....	224	1,249	1,275	6,545
25	<i>f.</i> " " 6.....	384	1,971	1,990	9,832
26	<i>g.</i> " " 7.....	790	1,985	2,001	9,304
	<b>70. Hastings, East—Est.....</b>	<b>255,799</b>	<b>3,737</b>	<b>3,881</b>	<b>17,446</b>
27	<i>a.</i> Deseronto, Town—Ville.....	816	729	783	3,527
28	<i>b.</i> Hungerford.....	100,044	771	794	3,798
29	<i>c.</i> Thurlow.....	58,598	985	1,013	4,210
30	<i>d.</i> Tweed, Village.....	389	242	260	1,168
31	<i>e.</i> Tyendinaga.....	95,952	1,010	1,031	4,743
	<b>71. Hastings, North—Nord.....</b>	<b>1,157,137</b>	<b>4,698</b>	<b>4,789</b>	<b>24,073</b>
32	<i>a.</i> Bangor, McClure & Wicklow.....	147,874	170	173	1,062
33	<i>b.</i> Carlow.....	49,600	117	117	655
34	<i>c.</i> Dungannon.....	52,677	178	178	867
35	<i>d.</i> Elzevir & Grimsthorpe.....	139,999	301	307	1,501
36	<i>e.</i> Faraday.....	64,416	228	232	1,339
37	<i>f.</i> Huntingdon.....	51,200	536	556	2,612
38	<i>g.</i> Limerick.....	52,838	108	109	597
39	<i>h.</i> Madoc.....	69,107	551	555	2,790
40	<i>i.</i> Madoc, Village.....	551	268	268	1,157
41	<i>j.</i> { Marmora & Lake.....	134,272	380	372	2,099
42	{ Marmora, Village.....	486	164	172	961
43	<i>k.</i> Mayo.....	33,285	101	106	597
44	<i>l.</i> Monteagle & Herschell.....	111,744	357	357	1,891
45	<i>m.</i> Rawdon.....	70,128	716	738	3,434
46	<i>n.</i> Stirling, Village.....	720	210	215	845
47	<i>o.</i> Tudor & Cashel.....	119,040	162	162	832
48	<i>p.</i> Wollaston.....	59,200	151	152	834
	<b>72. Hastings, West—Ouest.....</b>	<b>73,773</b>	<b>3,994</b>	<b>4,142</b>	<b>17,772</b>
49	<i>a.</i> Belleville, City—Cité.....	1,700	2,024	2,112	9,117
50	<i>b.</i> Sydney.....	70,273	1,013	1,039	4,438
51	<i>c.</i> Trenton, Town—Ville.....	1,800	957	991	4,217

TABLEAU VII. Superficies, Demeures, Familles, Population, Sexe, Etat civil.

Male. — Homme.	Female. — Femme.	Single. — Non-mariés.		Married. — Mariés.		Widowed. — En veuvage.		Divorced. — Divorcés.		N°
		M. H.	F.	M. H.	F.	M. H.	F.	M. H.	F.	
401	370	262	215	128	122	11	33	..	..	1
432	422	269	243	147	148	16	31	..	..	2
1,006	1,099	547	605	410	398	49	96	..	..	3
523	497	306	270	203	191	14	36	..	..	4
1,001	930	590	503	381	372	30	55	..	..	5
1,055	968	683	590	340	333	32	45	..	..	6
901	901	528	499	358	351	15	51	..	..	7
988	897	639	516	319	317	30	64	..	..	8
215	181	142	107	68	65	5	9	..	..	9
1,601	1,407	974	763	564	558	63	86	..	..	10
9,799	9,746	6,042	5,697	3,451	3,398	305	648	1	3	
712	772	421	468	263	254	28	50	..	..	11
526	593	299	338	215	217	12	38	..	..	12
1,934	1,853	1,221	1,104	657	635	56	114	..	..	13
590	723	323	415	245	237	22	70	..	..	14
658	714	397	407	246	249	15	57	..	..	15
1,218	1,139	757	656	422	413	39	70	..	..	16
1,447	1,329	908	778	495	485	43	65	1	1	17
778	865	457	495	289	296	32	74	..	..	18
1,936	1,758	1,259	1,036	619	612	58	110	..	..	19
24,925	27,709	14,876	16,081	9,361	9,430	686	2,192	2	6	
2,228	2,636	1,370	1,566	787	820	71	250	..	..	20
2,727	3,344	1,648	2,000	996	1,012	83	332	..	..	21
3,727	4,485	2,180	2,654	1,451	1,494	96	337	..	..	22
3,751	4,055	2,199	2,274	1,476	1,495	76	284	..	..	23
3,218	3,327	1,985	1,951	1,123	1,103	105	273	..	..	24
4,776	5,056	2,886	2,942	1,731	1,709	157	403	2	2	25
4,498	4,806	2,608	2,694	1,792	1,797	98	313	..	2	26
8,967	8,479	5,355	4,673	3,320	3,253	292	553	..	..	
1,830	1,697	1,053	898	731	690	46	109	..	..	27
1,993	1,805	1,248	1,034	691	683	54	88	..	..	28
2,125	2,085	1,179	1,076	864	855	82	154	..	..	29
568	600	332	325	220	228	16	47	..	..	30
2,451	2,292	1,543	1,340	814	797	94	155	..	..	31
12,589	11,484	8,021	6,745	4,213	4,163	353	576	2	..	
557	505	390	341	157	154	10	10	..	..	32
333	322	222	212	98	98	13	12	..	..	33
474	393	312	231	150	151	12	11	..	..	34
774	727	484	425	267	267	23	35	..	..	35
741	598	483	363	236	212	22	23	..	..	36
1,357	1,255	857	702	406	462	34	91	..	..	37
317	280	204	162	108	106	5	12	..	..	38
1,466	1,324	940	786	472	468	53	70	1	..	39
540	617	316	354	201	206	23	57	..	..	40
1,164	935	772	539	369	343	23	51	..	..	41
497	464	304	280	176	176	17	10	..	..	42
342	255	237	152	93	95	12	8	..	..	43
1,002	889	673	571	306	296	23	22	..	..	44
1,764	1,670	1,056	912	658	662	50	96	..	..	45
384	461	196	249	173	181	15	31	..	..	46
435	397	282	235	138	142	15	20	..	..	47
442	392	293	231	145	144	3	17	1	..	48
8,497	9,275	4,902	5,131	3,370	3,371	225	772	..	1	
4,167	4,950	2,478	2,854	1,600	1,617	89	479	..	..	49
2,301	2,137	1,314	1,076	917	915	70	145	..	1	50
2,029	2,188	1,110	1,201	853	839	66	148	..	..	51

TABLE VII. Areas, Houses, Families, Population, Sex, Conjugal Condition.

No.	Districts & S.-Districts.	Area in acres. Superficie en acres.	Houses. — Demeures.	Families. — Familles.	Popula- tion.
	<b>73. Huron, East—Est</b> .....	231,076	3,710	3,749	17,267
1	a. Blyth, Village .....	429	204	210	871
2	b. Brussels, Village .....	900	262	262	1,114
3	c. Grey .....	65,384	727	734	3,557
4	d. Howick .....	71,000	873	885	4,140
5	e. Morris .....	55,155	563	569	2,606
6	f. Turnberry .....	37,054	469	461	2,141
7	g. Wingham, Town—Ville .....	650	510	517	2,392
8	h. Wroxeter, Village .....	504	111	111	446
	<b>74. Huron, South—Sud</b> .....	249,547	3,769	3,814	17,448
9	a. Bayfield, Village .....	1,762	127	130	558
10	b. Hay .....	54,221	733	733	3,627
11	c. Hensall, Village .....	500	206	206	820
12	d. Hullett .....	53,312	615	638	2,898
13	e. McKillop .....	53,200	502	570	2,685
14	f. Seaforth, Town—Ville .....	650	517	528	2,245
15	g. Stanley .....	43,294	442	442	2,152
16	h. Tuckersmith .....	42,708	567	567	2,463
	<b>75. Huron, West—Ouest</b> .....	246,140	4,004	4,027	18,774
17	a. Ashfield .....	67,174	714	715	3,497
18	b. Clinton, Town—Ville .....	900	599	609	2,547
19	c. Colborne .....	36,834	419	421	1,866
20	d. Goderich .....	53,849	503	504	2,528
21	e. Goderich, Town—Ville .....	1,200	907	915	4,158
22	f. Wawanosh, East—Est .....	42,997	398	399	1,960
23	g. Wawanosh, West—Ouest .....	43,186	464	464	2,218
	<b>76. Kent</b> .....	321,963	6,839	6,924	31,866
24	a. Blenheim, Town—Ville .....	488	402	411	1,653
25	b. Chatham, City—Cité .....	1,650	2,083	2,098	9,068
26	c. Dover .....	68,307	874	880	4,464
27	d. Harwich .....	98,090	1,193	1,218	5,494
28	e. Raleigh .....	74,126	1,006	1,019	4,844
29	f. Romney .....	26,054	452	453	2,103
30	g. Tilbury (part), Village .....	376	170	171	784
31	h. Tilbury, East—Est .....	52,872	659	674	3,456
	<b>77. Kingston, City—Cité</b> .....	2,127	3,671	3,815	17,961
32	a. Catarqui, Ward—Quartier .....	485	561	614	2,951
33	b. Frontenac " " .....	484	898	908	4,657
34	c. Ontario " " .....	85	217	220	1,035
35	d. Rideau " " .....	455	977	987	4,363
36	e. St. Lawrence " " .....	28	127	150	608
37	f. Sydenham " " .....	125	360	385	1,799
38	g. Victoria " " .....	465	531	551	2,548
	<b>78. Lambton, East—Est</b> .....	310,252	4,981	5,023	23,045
39	a. Alvinston, Village .....	430	223	228	898
40	b. Arkona, Village .....	500	124	124	468
41	c. Bosanquet .....	71,499	634	635	2,862
42	d. Brooke .....	75,905	740	745	3,678
43	e. Enniskillen .....	83,818	978	985	4,745
44	f. Oil Springs, Village .....	2,000	211	211	1,018
45	g. Petrolia, Town—Ville .....	2,700	915	926	4,135
46	h. Theford, Village .....	500	153	153	633
47	i. Warwick .....	72,500	694	707	3,329
48	j. Watford, Village .....	400	309	309	1,279



TABLEAU VII. Superficies, Demeures, Familles, Population, Sexe, Etat civil.

Male. — Homme.	Female. — Femme.	Single. — Non-mariés.		Married. — Mariés.		Widowed. — En veuvage.		Divorced. — Divorcés.		N°
		M. H.	F.	M. H.	F.	M. H.	F.	M. H.	F.	
8,618	8,649	5,235	5,057	3,104	3,114	279	477	..	1	
391	480	215	283	165	162	11	35	..	..	1
516	598	298	351	201	203	17	44	..	..	2
1,824	1,733	1,138	1,041	620	613	66	79	..	..	3
2,121	2,019	1,302	1,168	753	748	66	103	..	..	4
1,337	1,269	821	737	469	472	47	60	..	..	5
1,094	1,047	674	607	383	389	37	51	..	..	6
1,120	1,272	665	747	420	430	35	94	..	..	7
215	231	122	123	93	97	..	11	..	..	8
8,721	8,727	5,418	5,179	3,053	3,061	249	486	1	1	
281	277	178	151	95	102	8	24	..	..	9
1,846	1,781	1,175	1,106	637	618	34	57	..	..	10
400	420	232	232	160	170	8	18	..	..	11
1,493	1,405	921	820	524	521	48	64	..	..	12
1,342	1,343	855	820	443	450	44	73	..	..	13
1,052	1,193	622	680	399	406	31	107	..	..	14
1,086	1,066	690	652	361	357	35	56	..	..	15
1,221	1,242	746	718	434	437	41	87	1	..	16
9,277	9,497	5,786	5,652	3,222	3,207	269	637	..	1	
1,793	1,704	1,185	1,036	563	564	45	104	..	..	17
1,173	1,374	676	790	462	458	35	126	..	..	18
971	895	597	501	348	346	26	48	..	..	19
1,276	1,252	820	787	420	419	36	46	..	..	20
1,947	2,211	1,194	1,319	688	687	65	204	..	..	21
994	966	617	577	354	352	23	37	..	..	22
1,123	1,095	697	642	387	381	39	72	..	..	23
16,228	15,638	9,871	8,841	5,832	5,809	517	985	8	3	
787	866	433	439	334	346	19	80	..	1	24
4,245	4,823	2,398	2,709	1,687	1,683	158	431	2	..	25
2,352	2,112	1,493	1,236	789	784	69	92	1	..	26
2,896	2,598	1,773	1,430	1,034	1,032	88	136	1	..	27
2,619	2,225	1,681	1,272	858	831	80	122	..	..	28
1,118	985	681	541	402	406	34	38	1	..	29
383	401	224	236	145	144	14	21	..	..	30
1,828	1,628	1,188	978	583	583	55	65	2	2	31
8,223	9,738	4,953	5,831	3,034	2,990	236	916	..	1	
1,468	1,483	949	876	484	480	35	127	..	..	32
2,170	2,487	1,256	1,486	829	779	85	222	..	..	33
423	612	263	398	141	142	19	71	..	..	34
2,011	2,352	1,193	1,336	785	783	33	233	..	..	35
270	338	169	210	87	97	14	31	..	..	36
762	1,037	463	644	278	281	21	112	..	..	37
1,119	1,429	660	881	430	428	29	120	..	..	38
11,710	11,335	7,237	6,488	4,137	4,160	333	683	3	4	
434	464	252	261	174	173	8	30	..	..	39
233	235	128	118	98	99	7	18	..	..	40
1,540	1,322	973	727	522	518	44	77	1	..	41
1,906	1,772	1,242	1,087	598	598	65	87	1	..	42
2,502	2,243	1,602	1,295	837	843	63	105	..	..	43
515	503	310	289	193	196	12	18	..	..	44
1,982	2,153	1,137	1,204	791	810	53	139	1	..	45
283	350	148	190	125	125	10	31	..	..	46
1,693	1,636	1,071	958	571	570	51	108	..	..	47
622	657	374	359	228	228	20	70	..	..	48

TABLE VII. Areas, Houses, Families, Population, Sex, Conjugal Condition.

No.	Districts & S.-Districts.	Area in acres — Superficie- en acres.	Houses. — Demeures.	Families. — Familles.	Popula- tion.
	<b>79. Lambton, West—Ouest.</b>	201,378	4,889	4,932	22,386
1	a. Forest, Town—Ville.	950	402	402	1,553
2	b. Moore.	73,728	1,026	1,030	4,795
3	c. Plympton.	78,505	768	776	3,621
4	d. Point Edward, Village.	671	181	183	780
5	e. Sarnia.	45,489	549	564	2,632
6	f. Sarnia, Town—Ville.	1,560	1,754	1,766	8,176
7	g. Wyoming, Village.	475	209	211	829
	<b>80. Lanark, North—Nord.</b>	488,540	3,541	3,582	18,180
8	a. Almonte, Town—Ville.	900	631	632	3,023
9	b. Dalhousie & Sherbrooke, North—Nord.	65,919	349	355	1,829
10	c. Darling.	59,792	126	129	771
11	d. Fitzroy.	62,363	531	536	2,767
12	e. Huntley.	64,896	427	430	2,236
13	f. Lanark.	61,248	329	334	1,751
14	g. Lanark, Village.	2,712	214	216	979
15	h. Lavant.	43,827	106	106	569
16	i. Pakenham.	65,984	365	369	1,872
17	j. Ramsay.	60,949	463	475	2,383
	<b>81. Lanark, South—Sud.</b>	366,826	3,981	4,016	19,487
18	a. Bathurst.	61,148	499	500	2,508
19	b. Beckwith.	64,326	327	327	1,646
20	c. Burgess, North—Nord.	38,912	181	181	952
21	d. Carleton Place, Town—Ville.	1,360	859	865	4,059
22	e. Drummond.	57,742	417	419	2,078
23	f. Elmsley, North—Nord.	34,827	223	224	1,087
24	g. Montague.	66,440	407	415	2,058
25	h. Perth, Town—Ville.	1,240	769	782	3,588
26	i. Sherbrooke, South—Sud.	40,141	186	187	924
27	j. Smiths Falls (part), Town—Ville.	645	113	116	587
	<b>82. Leeds &amp; Grenville, North—Nord.</b>	169,709	2,949	3,063	13,647
28	a. Elmsley, South—Sud.	26,800	177	181	889
29	b. Gower, South—Sud.	21,200	185	190	868
30	c. Kemptville, Village.	354	323	339	1,523
31	d. Merrickville, Village.	691	239	255	1,024
32	e. Oxford.	64,640	678	687	2,920
33	f. Smiths Falls (part), Town—Ville.	200	945	978	4,568
34	g. Wolford.	55,824	402	433	1,855
	<b>83. Leeds, South—Sud.</b>	407,476	4,622	4,705	21,185
35	a. Athens, Village.	500	242	245	953
36	b. Bastard & Burgess, South—Sud.	73,768	681	684	3,006
37	c. Crosby, North—Nord.	53,248	416	420	2,030
38	d. Crosby, South—Sud.	50,480	403	407	1,811
39	e. Gananoque, Town—Ville.	1,204	756	766	3,526
40	f. Lansdowne & Leeds, Front.	65,792	667	684	3,085
41	g. Lansdowne & Leeds, Rear.	68,352	495	515	2,386
42	h. Newboro, Village.	888	111	116	432
43	i. Yonge & Escott, Front.	53,314	580	592	2,680
44	j. Yonge & Escott, Rear.	37,930	271	276	1,276
	<b>84. Lennox.</b>	189,859	3,170	3,323	13,421
45	a. Adolphustown.	12,288	131	138	544
46	b. Amherst Island.	16,712	171	191	821
47	c. Bath, Village.	2,184	107	109	407
48	d. Ernestown.	63,519	789	818	3,317
49	e. Fredericksburg, North—Nord.	24,576	380	410	1,523

TABLEAU VII. Superficies, Demeures, Familles, Population, Sexe, Etat civil.

Male. — Homme.	Female. — Femme.	Single. — Non-mariés.		Married. — Mariés.		Widowed. — En veuvage.		Divorced. — Divorcés.		N°
		M. H.	F.	M. H.	F.	M. H.	F.	M. H.	F.	
11,159	11,227	6,755	6,457	4,060	3,999	343	771	1	..	
694	859	353	465	315	314	26	80	..	..	1
2,506	2,239	1,593	1,334	821	815	92	140	..	..	2
1,860	1,761	1,165	1,043	647	630	48	88	..	..	3
374	406	214	220	149	151	11	35	..	..	4
1,374	1,253	851	727	460	454	63	77	..	..	5
3,941	4,285	2,334	2,440	1,511	1,479	96	316	..	..	6
410	419	245	228	157	156	7	35	1	..	7
8,966	9,214	5,866	5,767	2,885	2,898	215	549	..	..	
1,335	1,688	847	1,055	467	489	21	144	..	..	8
910	919	588	562	308	314	14	43	..	..	9
385	386	266	258	112	112	7	16	..	..	10
1,420	1,347	961	842	416	414	43	91	..	..	11
1,172	1,064	804	674	341	340	27	50	..	..	12
878	873	566	548	280	281	32	44	..	..	13
448	531	267	333	170	165	11	33	..	..	14
290	279	196	170	90	95	4	14	..	..	15
950	922	622	592	303	291	25	39	..	..	16
1,178	1,205	749	733	398	397	31	75	..	..	17
9,554	9,933	6,040	6,016	3,279	3,261	235	656	..	..	
1,285	1,223	836	742	413	398	36	83	..	..	18
828	818	544	519	253	250	31	49	..	..	19
491	461	331	296	140	138	20	27	..	..	20
1,900	2,159	1,130	1,299	744	731	26	129	..	..	21
1,082	996	704	590	353	359	25	47	..	..	22
545	542	342	329	183	183	20	30	..	..	23
1,035	1,023	666	620	340	334	29	69	..	..	24
1,632	1,956	1,010	1,176	581	598	41	182	..	..	25
475	451	305	260	164	167	4	24	..	..	26
283	304	172	185	108	103	3	16	..	..	27
6,660	6,987	4,001	4,011	2,439	2,441	220	535	..	..	
466	423	322	262	125	124	19	37	..	..	28
459	409	277	226	163	161	19	22	..	..	29
689	834	426	506	249	249	14	79	..	..	30
458	566	263	315	185	195	10	56	..	..	31
1,435	1,485	851	825	526	535	58	125	..	..	32
2,238	2,330	1,322	1,341	852	837	64	152	..	..	33
915	940	540	536	339	340	36	64	..	..	34
10,576	10,609	6,262	5,917	3,952	3,946	362	746	..	..	
409	544	203	280	191	196	15	68	..	..	35
1,500	1,506	878	814	575	570	47	122	..	..	36
999	1,031	634	615	339	334	26	82	..	..	37
934	877	565	495	335	329	34	53	..	..	38
1,725	1,801	1,008	1,003	666	671	51	127	..	..	39
1,581	1,504	942	844	578	587	61	73	..	..	40
1,202	1,184	721	690	437	426	44	68	..	..	41
207	225	110	113	87	86	10	26	..	..	42
1,360	1,320	816	728	507	511	37	81	..	..	43
659	617	385	335	237	236	37	46	..	..	44
6,690	6,731	3,759	3,441	2,713	2,717	215	573	..	3	
287	257	166	125	105	103	16	29	..	..	45
450	371	294	198	143	144	12	29	..	1	46
185	222	100	126	74	76	11	20	..	..	47
1,705	1,612	936	797	699	707	69	108	..	1	48
773	750	415	345	336	330	22	75	..	..	49

TABLE VII. Areas, Houses, Families, Population, Sex, Conjugal Condition.

No.	Districts & S.-Districts.	Area in acres. — Superficie en acres.	Houses. — Demeures.	Families. — Familles.	Popula- tion.
1	<i>f.</i> Frederickeburg, South—Sud.....	19,944	243	254	1,103
2	<i>g.</i> Napanee, Town—Ville.....	372	757	777	3,143
3	<i>h.</i> Richmond.....	50,264	592	626	2,563
	<b>85. Lincoln &amp; Niagara.....</b>	<b>170,058</b>	<b>6,176</b>	<b>6,267</b>	<b>27,566</b>
4	<i>a.</i> Beamsville, Village.....	539	211	211	832
5	<i>b.</i> Clinton.....	26,254	483	483	2,056
6	<i>c.</i> Gainsborough.....	40,734	585	611	2,463
7	<i>d.</i> Grantham.....	21,564	432	436	1,941
8	<i>e.</i> Louth.....	20,900	419	421	1,848
9	<i>f.</i> Merrittton, Village.....	409	357	363	1,710
10	<i>g.</i> Niagara.....	25,007	421	428	1,897
11	<i>h.</i> Niagara, Town—Ville.....	900	319	320	1,258
12	<i>i.</i> Pelham.....	31,115	579	599	2,490
13	<i>j.</i> Port Dalhousie, Village.....	186	229	232	1,125
14	<i>k.</i> St. Catharines, City—Cité.....	2,450	2,141	2,163	9,946
	<b>86. London, City—Cité.....</b>	<b>2,114</b>	<b>5,085</b>	<b>5,176</b>	<b>24,415</b>
15	<i>a.</i> Ward—Quartier 1 (part).....		898	934	4,448
16	<i>b.</i> " " 2 ".....	2,114	1,086	1,114	5,611
17	<i>c.</i> " " 3 ".....		1,466	1,482	6,714
18	<i>d.</i> " " 4 ".....		1,635	1,646	7,642
	<b>87. Middlesex, East—Est.....</b>	<b>231,249</b>	<b>5,552</b>	<b>5,591</b>	<b>26,609</b>
19	<i>a.</i> Dorchester, North—Nord.....	40,092	775	785	3,622
20	<i>b.</i> Dorchester, South—Sud.....	31,477	365	366	1,637
21	<i>c.</i> London.....	107,477	1,661	1,671	8,878
22	<i>d.</i> London, Ward—Quartier 3 & 4 (part city).....	754	1,524	1,534	6,842
23	<i>e.</i> London, " " 2 ".....	389	464	464	2,131
24	<i>f.</i> Nissouri, West—Ouest.....	50,560	631	636	2,998
25	<i>g.</i> Springfield, Village.....	500	132	135	501
	<b>88. Middlesex, North—Nord.....</b>	<b>242,887</b>	<b>3,853</b>	<b>3,889</b>	<b>17,455</b>
26	<i>a.</i> Ailsa Craig, Village.....	500	176	176	744
27	<i>b.</i> Biddulph.....	40,460	489	489	2,263
28	<i>c.</i> Exeter, Village.....	1,275	445	456	1,792
29	<i>d.</i> Lucan, Village.....	500	199	202	848
30	<i>e.</i> McGillivray.....	67,750	664	674	3,151
31	<i>f.</i> Parkhill, Town—Ville.....	600	337	340	1,430
32	<i>g.</i> Stephen.....	58,105	875	881	4,172
33	<i>h.</i> Williams, East—Est.....	40,710	354	356	1,587
34	<i>i.</i> Williams, West—Ouest.....	32,987	314	315	1,468
	<b>89. Middlesex, South—Sud.....</b>	<b>215,627</b>	<b>4,206</b>	<b>4,244</b>	<b>18,803</b>
35	<i>a.</i> Caradoc.....	71,299	1,041	1,042	4,612
36	<i>b.</i> Delaware.....	26,624	504	505	2,178
37	<i>c.</i> Lobo.....	50,120	604	615	2,695
38	<i>d.</i> { Westminster.....	66,589	1,052	1,071	4,730
39	London, Ward—Quartier 1 (part city).....	995	1,005	1,011	4,588
	<b>90. Middlesex, West—Ouest.....</b>	<b>230,714</b>	<b>3,557</b>	<b>3,604</b>	<b>15,843</b>
40	<i>a.</i> Adelaide.....	45,705	467	469	2,233
41	<i>b.</i> Ekfrid.....	53,275	584	598	2,757
42	<i>c.</i> Euphemia.....	39,938	527	530	2,321
43	<i>d.</i> Glencoe, Village.....	500	229	231	1,034
44	<i>e.</i> Metcalfe.....	35,635	333	342	1,562
45	<i>f.</i> Mosa.....	50,299	471	478	2,206
46	<i>g.</i> Newbury, Village.....	500	113	116	454
47	<i>h.</i> Strathroy, Town—Ville.....	2,450	744	751	2,933
48	<i>i.</i> Wardsville, Village.....	412	89	89	343

TABLEAU VII. Superficies, Demeures, Familles, Population, Sexe, Etat civil.

Male. — Homme.	Female. — Femme.	Single. — Non-mariés.		Married. — Mariés.		Widowed. — En veuvage.		Divorced. — Divorcés.		N°
		M. H.	F.	M. H.	F.	M. H.	F.	M. H.	F.	
573	530	336	287	215	208	22	35	..	..	1
1,430	1,713	781	922	607	612	41	179	1	..	2
1,287	1,276	731	641	534	537	22	98	..	..	3
13,561	14,005	7,786	7,642	5,299	5,195	474	1,165	2	3	
398	434	204	222	174	171	19	41	1	..	4
1,054	1,002	573	510	431	423	50	69	..	..	5
1,277	1,186	694	578	548	527	35	80	..	..	6
987	954	565	514	388	385	34	55	..	..	7
951	897	549	483	376	360	26	54	..	..	8
838	872	505	514	296	285	37	73	..	..	9
963	934	584	510	347	341	31	83	1	..	10
576	682	339	385	215	205	22	92	..	..	11
1,263	1,227	689	612	523	516	51	99	..	..	12
580	545	355	297	208	213	17	35	..	..	13
4,674	5,272	2,729	3,017	1,793	1,769	152	484	..	2	14
11,265	13,150	6,637	7,702	4,278	4,265	350	1,183	..	..	
2,195	2,253	1,333	1,304	793	766	69	183	..	..	15
2,536	3,075	1,502	1,855	912	899	122	321	..	..	16
3,143	3,571	1,835	2,028	1,225	1,223	83	320	..	..	17
3,331	4,251	1,967	2,515	1,348	1,377	76	359	..	..	18
13,355	13,254	8,044	7,442	4,971	5,023	340	789	..	..	
1,846	1,776	1,118	1,002	672	667	56	107	..	..	19
862	775	495	398	352	346	15	31	..	..	20
4,499	4,379	2,834	2,533	1,546	1,602	119	244	..	..	21
3,331	3,511	1,889	1,926	1,374	1,377	68	208	..	..	22
1,018	1,113	617	633	379	381	22	99	..	..	23
1,556	1,442	970	831	532	531	54	80	..	..	24
243	258	121	119	116	119	6	20	..	..	25
8,780	8,675	5,383	5,009	3,079	3,077	316	589	2	..	
331	413	200	254	116	114	15	45	..	..	26
1,178	1,085	723	615	401	394	54	76	..	..	27
825	967	427	523	361	366	35	78	2	..	28
398	450	234	252	153	155	11	43	..	..	29
1,653	1,498	1,029	859	558	558	66	81	..	..	30
665	765	390	425	259	269	16	71	..	..	31
2,181	1,991	1,390	1,186	725	719	66	86	..	..	32
807	780	524	465	253	257	30	58	..	..	33
742	726	466	430	253	245	23	51	..	..	34
9,419	9,384	5,638	5,268	3,477	3,484	303	631	1	1	
2,383	2,229	1,455	1,243	835	841	93	144	..	..	35
1,138	1,040	685	550	407	412	46	78	..	..	36
1,367	1,328	850	775	480	476	36	77	1	..	37
2,432	2,298	1,461	1,265	890	888	81	145	..	..	38
2,099	2,489	1,187	1,435	865	867	47	187	..	..	39
8,016	7,827	4,851	4,397	2,854	2,848	310	581	1	1	
1,193	1,040	718	581	409	395	66	64	..	..	40
1,437	1,320	931	762	471	475	35	82	..	1	41
1,205	1,116	711	618	442	437	52	61	..	..	42
485	549	289	323	182	184	14	42	..	..	43
828	734	515	409	285	277	28	48	..	..	44
1,146	1,060	736	634	374	376	36	50	..	..	45
223	231	127	115	88	92	7	24	1	..	46
1,345	1,588	736	854	541	549	68	185	..	..	47
154	189	88	101	62	63	4	25	..	..	48

TABLE VII. Areas, Houses, Families, Population, Sex, Conjugal Condition.

No.	Districts & S.-Districts.	Area in acres. — Superficie en acres.	Houses. — Demeures.	Families. — Familles.	Popula- tion.
<b>91. Muskoka &amp; Parry Sound</b> .....		2,855,037 <sup>1</sup>	6,279	6,390	33,674
1	a. Armour.....	44,498	188	188	915
2	b. Baxter.....	40,839	64	70	377
3	c. Bethune.....	43,801	86	87	400
4	d. Brunel.....	42,759	153	159	811
5	e. Burks Falls, Village.....	750	160	160	849
6	f. Cardwell.....	50,065	82	82	466
7	g. Carling.....	58,537	73	73	377
8	h. Chaffey.....	50,542	207	211	1,136
9	i. Chapman.....	49,350	133	133	694
10	j. Christie.....	48,359	101	101	553
11	k. Conger & Cowper.....	75,439	44	44	255
12	l. Croft.....	50,410	105	106	557
13	m. Ferguson & Burpee.....	76,981	34	34	200
14	n. Ferris.....	50,000	22	22	104
15	o. Foley.....	36,180	115	122	618
16	p. Franklin.....	41,191	104	104	544
17	q. Gibson & Freeman.....	92,449	27	27	131
18	r. Gurd.....	37,814	111	114	547
19	s. Hagerman.....	50,055	88	88	471
20	t. Himsworth, North & South—Nord & Sud.....	87,218	474	486	2,516
21	u. Humphrey.....	49,350	135	136	685
22	v. Huntsville, Village.....	500	392	428	2,152
23	w. Joly.....	50,044	51	51	268
24	x. Laurier.....	48,056	61	61	273
25	y. Lount.....	49,232	51	51	237
26	z. McConkey, Mills, Wilson & Hardy.....	194,258	102	102	575
27	a <sup>1</sup> . McDougall.....	39,476	83	83	503
28	b <sup>1</sup> . Machar.....	49,857	180	180	902
29	c <sup>1</sup> . McKellar.....	48,299	123	123	697
30	d <sup>1</sup> . McKenzie & Burton.....	106,265	36	36	169
31	e <sup>1</sup> . McMurrich.....	29,335	145	145	716
32	f <sup>1</sup> . Monteith.....	51,100	77	77	350
33	g <sup>1</sup> . Mowat & Blair.....	144,399	97	97	481
34	h <sup>1</sup> . Nipissing.....	58,039	121	121	675
35	i <sup>1</sup> . Parry Sound, Town—Ville.....	805	475	491	2,884
36	j <sup>1</sup> . Patterson.....	50,125	29	29	184
37	k <sup>1</sup> . Perry.....	48,908	317	317	1,779
38	l <sup>1</sup> . Pringle.....	50,690	48	49	282
39	m <sup>1</sup> . Proudfoot.....	49,496	27	27	145
40	n <sup>1</sup> . Ryerson.....	50,055	156	156	761
41	o <sup>1</sup> . Shawanaga & Harrison.....	101,701	23	23	100
42	p <sup>1</sup> . Sinclair.....	45,006	65	65	271
43	q <sup>1</sup> . Spence.....	50,410	77	77	417
44	r <sup>1</sup> . Stephenson.....	47,223	224	227	1,249
45	s <sup>1</sup> . Stisted.....	46,728	118	118	626
46	t <sup>1</sup> . Strong.....	45,086	148	149	768
47	u <sup>1</sup> . Sundridge, Village.....	535	72	72	357
48	v <sup>1</sup> . Wallbridge & Brown.....	135,414	139	139	815
49	w <sup>1</sup> . Watt.....	45,676	169	176	975
50	x <sup>1</sup> . Parry Island.....	1,679	162	173	807
<b>92. Nipissing</b> .....		41,326,792 <sup>2</sup>	6,491	6,611	36,551
51	a. Aird Island.....	..	26	26	122
52	b. Airey & parts of Sabine & Lyell.....	..	127	132	704
53	c. Algoma Mills.....	..	25	26	127
54	d. Badgerow, Field, Gibbons & Bastedo (parts).....	..	17	17	89
55	e. Balfour, Chelmsford & unorganized territory— Ter. non-organisé.....	..	162	162	922
56	f. Biskotasing.....	..	18	18	102
57	g. Blezard & Hanmer.....	..	122	122	681
58	h. Bonfield.....	..	267	272	1,707

<sup>1</sup> Including 134,553 acres of unorganized territory—Comprenant 134,553 acres de territoire non-organisé.

TABLEAU VII. Superficies, Demeures, Familles, Population, Sexe, Etat civil.

Male. — Homme.	Female. — Femme.	Single. — Non-mariés.		Married. — Mariés.		Widowed. — En veuvage.		Divorced. — Divorcés.		N <sup>o</sup>
		M. H.	F.	M. H.	F.	M. H.	F.	M. H.	F.	
18,231	15,443	12,154	9,389	5,637	5,493	439	561	1	..	
488	427	328	265	142	144	18	18	..	..	1
199	178	130	113	64	61	5	4	..	..	2
220	180	135	100	80	74	5	6	..	..	3
458	353	320	212	127	125	11	16	..	..	4
432	417	269	255	153	148	10	14	..	..	5
265	201	182	123	74	70	9	8	..	..	6
204	173	137	103	63	61	4	9	..	..	7
638	498	435	300	186	182	17	16	..	..	8
375	319	242	189	119	118	14	12	..	..	9
301	252	203	161	92	84	6	7	..	..	10
132	123	87	81	42	39	3	3	..	..	11
286	271	189	171	96	97	1	3	..	..	12
106	94	74	60	31	30	1	4	..	..	13
56	48	39	30	16	16	1	2	..	..	14
339	279	230	163	106	105	3	11	..	..	15
304	240	195	142	96	93	13	5	..	..	16
71	60	45	37	25	21	1	2	..	..	17
300	247	205	153	88	85	7	9	..	..	18
267	204	194	133	69	64	4	7	..	..	19
1,330	1,186	896	742	408	402	25	42	1	..	20
379	306	253	179	117	114	9	13	..	..	21
1,136	1,016	715	580	400	391	21	45	..	..	22
164	104	120	60	41	39	3	5	..	..	23
142	131	88	81	50	49	4	4	..	..	24
155	132	107	81	43	43	5	8	..	..	25
329	246	237	161	85	80	7	5	..	..	26
268	235	179	153	78	76	11	6	..	..	27
468	434	309	271	148	147	11	16	..	..	28
370	327	250	212	112	112	8	3	..	..	29
99	70	65	36	33	30	1	4	..	..	30
402	314	272	190	125	121	5	3	..	..	31
193	152	129	87	64	58	5	7	..	..	32
255	226	163	133	84	86	8	7	..	..	33
363	312	246	199	109	106	8	7	..	..	34
1,542	1,342	1,012	818	493	478	37	46	..	..	35
102	82	72	56	29	26	1	..	..	..	36
975	804	663	482	291	291	21	31	..	..	37
155	127	116	88	37	37	2	2	..	..	38
78	67	53	39	23	22	2	6	..	..	39
398	363	255	212	131	134	12	17	..	..	40
51	49	27	26	22	20	2	3	..	..	41
165	106	115	56	43	40	7	10	..	..	42
223	194	145	121	68	67	10	6	..	..	43
691	558	485	345	188	190	18	23	..	..	44
336	290	226	181	97	96	13	13	..	..	45
424	344	292	206	120	121	12	17	..	..	46
168	189	103	113	60	64	5	12	..	..	47
470	345	302	199	154	138	14	8	..	..	48
524	451	359	280	152	150	13	21	..	..	49
430	377	261	211	163	148	6	18	..	..	50
20,974	15,577	14,177	9,528	6,400	5,556	393	489	4	4	
64	58	28	32	35	25	1	1	..	..	51
393	311	265	186	123	123	..	2	..	..	52
69	58	48	38	18	20	3	..	..	..	53
48	41	30	25	15	16	3	..	..	..	54
522	400	358	246	153	148	11	5	..	1	55
58	44	44	27	13	13	1	4	..	..	56
390	291	277	178	107	107	6	6	..	..	57
902	805	613	521	262	266	27	18	..	..	58

<sup>2</sup> The areas of sub-districts which are not given are included with the total for the district—Les superficies des sous-districts qui ne sont pas données, sont comprises dans le total du district.

TABLE VII. Areas, Houses, Families, Population, Sex, Conjugal Condition.

No.	Districts & S.-Districts.	Area in acres. Superficie en acres.	Houses. — Demeures.	Families. — Familles.	Popula- tion.
1	i. Buck .....	..	54	55	270
2	j. Caldwell .....	..	156	167	868
3	k. Calvin .....	..	92	95	509
4	l. Cameron .....	..	60	60	487
5	m. Cartier .....	..	27	27	125
6	n. Casey, Hilliard, Brethour, Ingram & part Harris	..	23	23	71
7	o. Chisholm & Boulter .....	..	187	187	958
8	p. Clara, Head & Maria .....	..	80	80	483
9	q. Collins Inlet .....	..	29	29	163
10	r. Cooks Mills .....	..	41	41	241
11	s. Crerar & parts Badgerow, Gibbons & Bastedo..	..	58	58	311
12	t. Cutler .....	..	59	60	305
13	u. Drury, Denison & Graham .....	..	156	163	807
14	v. Dryden, Neelon, Garson & part Macleannan .....	..	94	94	506
15	w. Dunnet & Ratter .....	..	152	152	774
16	x. Dymond, Harley, Hudson, Kerns & part Harris	..	195	199	698
17	y. Ferris .....	..	169	174	962
18	z. Geneva Lake .....	..	44	44	230
19	a <sup>1</sup> . Gertrude, Mine & Creighton .....	..	11	11	94
20	b <sup>1</sup> . Grant & part Field .....	..	34	34	188
21	c <sup>1</sup> . Hagar, Loughrin, Awrey & Hawley .....	..	33	37	157
22	d <sup>1</sup> . Hallam .....	..	116	120	665
23	e <sup>1</sup> . Hugel .....	..	38	40	192
24	f <sup>1</sup> . Jennings & parts Casimir & Appleby .....	..	59	61	282
25	g <sup>1</sup> . Killarney .....	..	45	52	288
26	h <sup>1</sup> . Kirkpatrick, Badgerow, Appleby & Casimir (parts)	..	60	60	357
27	i <sup>1</sup> . Lauder & Wilkes .....	..	7	7	66
28	j <sup>1</sup> . Long Sault .....	..	10	10	26
29	k <sup>1</sup> . McKim .....	..	441	441	3,012
30	l <sup>1</sup> . Macpherson & part of Kirkpatrick .....	..	27	30	151
31	m <sup>1</sup> . Martland .....	..	40	40	172
32	n <sup>1</sup> . Mattawan .....	..	52	52	328
33	o <sup>1</sup> . Mattawa, Town—Ville .....	..	232	234	1,400
34	p <sup>1</sup> . May, Salter & Township 116 .....	..	272	292	1,507
35	q <sup>1</sup> . Montreal River & Temagami Lake .....	..	75	76	342
36	r <sup>1</sup> . Murchison, Preston & part Lyell .....	..	57	58	323
37	s <sup>1</sup> . Nairn, Lorne, Hyman & unorganized territory— Ter. non-organisé .....	..	387	396	1,947
38	t <sup>1</sup> . North Bay, Town—Ville .....	..	433	433	2,530
39	u <sup>1</sup> . Papineau .....	..	118	118	670
40	v <sup>1</sup> . Peck, Hunter, Canisbay & McLaughlin .....	..	87	88	543
41	w <sup>1</sup> . Rathbun, Street & part Macleannan .....	..	16	16	29
42	x <sup>1</sup> . Rayside & Unorg. Ter—Ter. non-organisé .....	..	145	146	835
43	y <sup>1</sup> . Sabine & Lyell (parts) .....	..	31	31	146
44	z <sup>1</sup> . Snider & Waters .....	..	109	109	687
45	a <sup>2</sup> . Spanish .....	..	31	31	151
46	b <sup>2</sup> . Springer .....	..	224	224	1,305
47	c <sup>2</sup> . Sturgeon Falls, Town—Ville .....	..	256	260	1,418
48	d <sup>2</sup> . Sudbury, Town—Ville .....	..	330	342	2,027
49	e <sup>2</sup> . Walford .....	..	61	61	335
50	f <sup>2</sup> . Whitefish River, Mouth .....	..	41	41	237
51	g <sup>2</sup> . Widdifield .....	..	173	177	919
	<b>93. Norfolk, North—Nord .....</b>	<b>246,503</b>	<b>4,338</b>	<b>4,373</b>	<b>18,657</b>
52	a. Delhi, Village .....	500	203	203	823
53	b. Deroham .....	64,808	844	857	3,979
54	c. Middleton .....	45,340	587	596	2,591
55	d. Tilsonburg, Town—Ville .....	2,000	524	525	2,241
56	e. Townsend .....	66,392	984	988	4,017
57	f. Waterford, Village .....	500	285	285	1,122
58	g. Windham .....	66,963	911	919	3,884
	<b>94. Norfolk, South—Sud .....</b>	<b>296,342</b>	<b>4,907</b>	<b>4,956</b>	<b>20,899</b>
59	a. Charlotteville .....	65,136	842	851	3,464



TABLEAU VII. Superficies, Demeures, Familles, Population, Sexe, Etat civil.

Male. — Homme.	Female. — Femme.	Single. — Non-mariés.		Married. — Mariés.		Widowed. — En veuvage.		Divorced. — Divorcés.		N°
		M. H.	F.	M. H.	F.	M. H.	F.	M. H.	F.	
157	113	108	71	46	39	3	3	..	..	1
458	410	299	260	150	144	7	6	2	..	2
282	227	197	141	78	78	6	8	1	..	3
362	125	262	82	85	38	15	5	..	..	4
62	63	39	39	22	22	1	2	..	..	5
46	25	33	15	12	9	1	1	..	..	6
519	439	349	267	161	161	9	11	..	..	7
247	236	166	157	73	70	8	9	..	..	8
113	50	83	26	27	23	3	1	..	..	9
151	90	99	48	52	41	..	1	..	..	10
194	117	136	66	54	49	4	2	..	..	11
180	125	101	67	77	50	2	8	..	..	12
493	314	327	175	150	129	16	10	..	..	13
299	207	214	125	79	79	6	3	..	..	14
386	388	233	243	145	138	8	7	..	..	15
435	263	298	142	129	110	8	11	..	..	16
520	442	350	275	165	160	5	7	..	..	17
167	63	129	38	32	24	6	1	..	..	18
59	35	39	24	20	11	..	..	..	..	19
110	78	77	47	30	29	3	2	..	..	20
85	72	59	45	24	25	2	2	..	..	21
393	272	262	162	124	97	7	13	..	..	22
109	83	73	47	34	34	2	2	..	..	23
152	130	100	85	44	44	8	1	..	..	24
150	138	100	87	49	49	1	2	..	..	25
201	156	132	96	66	58	3	2	..	..	26
53	13	41	8	12	5	..	..	..	..	27
17	9	7	6	7	3	3	..	..	..	28
2,110	902	1,479	496	610	383	21	22	..	..	29
87	64	64	4	21	21	2	..	..	..	30
104	68	77	4	27	24	..	..	..	..	31
219	109	140	7	73	38	6	1	..	..	32
722	678	500	424	213	213	9	29	..	..	33
858	649	581	393	256	225	21	30	..	..	34
172	170	112	99	57	57	3	14	..	..	35
175	148	120	96	55	51	..	1	..	..	36
1,191	756	822	448	342	253	27	55	..	..	37
1,248	1,282	793	804	423	417	32	61	..	..	38
332	338	220	227	107	104	5	7	..	..	39
397	146	286	80	107	65	4	1	..	..	40
27	2	21	1	6	1	..	..	..	..	41
460	375	324	236	133	132	3	7	..	..	42
84	62	55	32	28	29	1	1	..	..	43
474	213	314	123	156	85	4	5	..	..	44
90	61	61	33	27	28	2	..	..	..	45
689	616	445	384	235	221	9	11	..	..	46
731	687	486	426	238	232	7	29	..	..	47
1,095	932	712	591	360	313	23	28	..	..	48
180	155	122	94	53	53	5	8	..	..	49
175	62	128	34	44	27	3	1	..	..	50
508	411	339	243	151	145	17	22	1	1	51
9,406	9,251	5,252	4,806	3,846	3,849	303	591	5	5	
392	431	207	225	169	172	14	34	2	..	52
2,085	1,894	1,252	1,018	764	765	68	111	1	..	53
1,346	1,245	791	645	516	513	39	87	..	..	54
1,048	1,193	569	638	445	456	33	96	1	3	55
2,024	1,993	1,068	980	893	888	62	124	1	..	56
537	585	282	309	243	244	12	31	..	1	57
1,974	1,910	1,083	991	816	811	75	108	..	..	58
10,560	10,339	5,992	5,401	4,232	4,233	334	702	2	3	
1,740	1,724	941	875	751	735	47	113	1	1	59

TABLE VII. Areas, Houses, Families, Population, Sex, Conjugal Condition.

No.	Districts & S.-Districts.	Area in acres. — Superficie en acres.	Houses. — Demeures.	Families. — Familles.	Popula- tion.
1	<i>b.</i> Houghton.....	40,550	461	463	2,035
2	<i>c.</i> Port Dover, Village.....	463	293	293	1,177
3	<i>d.</i> Port Rowan, Village.....	500	162	162	657
4	<i>e.</i> Simcoe, Town—Ville.....	833	638	647	2,627
5	<i>f.</i> Walsingham, North—Nord.....	37,360	514	518	2,359
6	<i>g.</i> Walsingham, South—Sud.....	46,460	495	495	2,012
7	<i>h.</i> Walpole.....	70,110	963	976	4,189
8	<i>i.</i> Woodhouse.....	34,930	539	551	2,379
	<b>95. Northumberland, East—Est.....</b>	<b>280,737</b>	<b>4,659</b>	<b>4,696</b>	<b>20,495</b>
9	<i>a.</i> Brighton.....	51,000	665	665	2,774
10	<i>b.</i> Brighton, Village.....	2,775	362	363	1,378
11	<i>c.</i> Campbellford, Village.....	600	541	545	2,485
12	<i>d.</i> Colborne, Village.....	1,070	242	242	1,017
13	<i>e.</i> Cramahe.....	45,624	608	610	2,556
14	<i>f.</i> Hastings, Village.....	557	168	179	815
15	<i>g.</i> Murray.....	50,790	704	708	2,993
16	<i>h.</i> Percy.....	55,296	695	708	3,216
17	<i>i.</i> Seymour.....	73,025	674	676	3,261
	<b>96. Northumberland, West—Ouest.....</b>	<b>170,007</b>	<b>2,879</b>	<b>2,925</b>	<b>13,055</b>
18	<i>a.</i> Alnwick.....	21,733	257	268	1,247
19	<i>b.</i> Cobourg, Town—Ville.....	2,417	952	974	4,239
20	<i>c.</i> Haldimand.....	81,100	880	883	3,946
21	<i>d.</i> Hamilton.....	64,757	790	800	3,623
	<b>97. Ontario, North—Nord.....</b>	<b>578,560</b>	<b>4,161</b>	<b>4,216</b>	<b>20,689</b>
22	<i>a.</i> Beaverton, Village.....	500	176	179	855
23	<i>b.</i> Bracebridge, Town—Ville.....	600	442	457	2,479
24	<i>c.</i> Brock.....	69,130	797	809	3,727
25	<i>d.</i> Cannington, Village.....	480	239	241	1,058
26	<i>e.</i> Draper.....	43,431	176	182	998
27	<i>f.</i> Macaulay.....	41,078	135	135	736
28	<i>g.</i> Maclean.....	43,035	102	104	523
29	<i>h.</i> Mara.....	63,696	580	580	2,921
30	<i>i.</i> Morrison.....	48,519	177	177	927
31	<i>j.</i> Oakley.....	43,188	74	83	348
32	<i>k.</i> Rama.....	45,555	315	321	1,618
33	<i>l.</i> Ridout.....	44,196	54	54	239
34	<i>m.</i> Ryde.....	40,862	112	112	552
35	<i>n.</i> Scott.....	57,672	497	497	2,270
36	<i>o.</i> Thorah.....	31,608	285	285	1,438
	<b>98. Ontario, South—Sud.....</b>	<b>148,328</b>	<b>3,815</b>	<b>3,839</b>	<b>16,793</b>
37	<i>a.</i> Oshawa, Town—Ville.....	2,400	981	993	4,394
38	<i>b.</i> Port Perry, Village.....	500	372	373	1,465
39	<i>c.</i> Reach.....	68,100	793	793	3,589
40	<i>d.</i> Scugog.....	10,342	120	124	554
41	<i>e.</i> Whitby, East—Est.....	31,179	553	555	2,631
42	<i>f.</i> Whitby, Town—Ville.....	3,800	510	513	2,110
43	<i>g.</i> Whitby, West—Ouest.....	32,007	486	488	2,050
	<b>99. Ontario, West—Ouest.....</b>	<b>194,019</b>	<b>3,771</b>	<b>3,815</b>	<b>16,695</b>
44	<i>a.</i> Newmarket, Town—Ville.....	800	485	495	2,125
45	<i>b.</i> Pickering.....	74,195	1,173	1,179	5,225
46	<i>c.</i> Stouffville, Village.....	413	309	321	1,223
47	<i>d.</i> Uxbridge.....	53,935	624	630	2,846
48	<i>e.</i> Uxbridge, Town—Ville.....	500	398	398	1,657
49	<i>f.</i> Whitechurch.....	64,176	782	792	3,619

TABLEAU VII. Superficies, Demeures, Familles, Population, Sexe, Etat civil.

Male. — Homme.	Female. — Femme.	Single. — Non-mariés.		Married. — Mariés.		Widowed. — En veuvage.		Divorced. — Divorcés.		No
		M. H.	F.	M. H.	F.	M. H.	F.	M. H.	F.	
1,063	972	604	505	433	420	26	46	..	..	1
553	624	311	341	217	224	25	59	..	..	2
317	340	180	179	126	132	11	29	..	..	3
1,246	1,381	692	716	519	537	35	128	..	..	4
1,243	1,116	743	601	464	470	36	45	..	..	5
1,041	971	575	477	436	433	30	61	..	..	6
2,151	2,038	1,270	1,094	810	804	71	140	..	..	7
1,206	1,173	676	613	476	478	53	81	1	..	8
10,247	10,248	5,839	5,514	4,058	4,013	350	721	..	..	9
1,395	1,379	729	682	613	602	53	95	..	..	10
676	702	361	336	291	292	24	74	..	..	11
1,120	1,365	660	822	433	434	27	109	..	..	12
479	538	260	284	197	199	22	55	..	..	13
1,283	1,273	676	634	551	555	56	84	..	..	14
395	420	236	245	150	149	9	26	..	..	15
1,558	1,435	870	735	637	618	51	82	..	..	16
1,653	1,563	1,020	885	571	562	62	116	..	..	17
1,688	1,573	1,027	891	615	602	46	80	..	..	18
6,397	6,658	3,881	3,862	2,274	2,242	242	553	..	..	19
670	577	418	314	228	227	24	36	..	..	20
1,886	2,353	1,122	1,414	692	682	72	257	..	..	21
2,004	1,942	1,223	1,084	701	700	80	157	..	..	22
1,837	1,786	1,118	1,050	653	633	66	103	..	..	23
10,717	9,972	6,858	5,927	3,573	3,557	286	486	..	..	24
420	435	260	250	146	147	14	38	..	..	25
1,253	1,226	800	752	429	430	24	44	..	..	26
1,872	1,855	1,115	1,079	688	683	69	93	..	..	27
525	533	309	292	208	208	8	33	..	..	28
554	444	382	273	156	149	16	22	..	..	29
417	319	287	191	122	118	8	10	..	..	30
274	249	175	146	91	91	8	12	..	..	31
1,521	1,400	1,038	862	452	466	31	71	..	..	32
485	442	306	267	162	163	17	12	..	..	33
196	152	133	87	59	58	4	7	..	..	34
870	748	567	457	273	257	30	34	..	..	35
133	106	85	59	43	41	5	6	..	..	36
289	263	189	158	92	95	8	10	..	..	37
1,157	1,113	707	639	419	419	31	55	..	..	38
751	687	505	415	233	232	13	39	..	..	39
8,337	8,456	4,993	4,669	3,089	3,117	255	670	..	..	40
2,107	2,287	1,241	1,261	824	840	42	186	..	..	41
677	788	368	420	278	283	31	85	..	..	42
1,840	1,749	1,116	974	663	655	61	120	..	..	43
292	262	168	132	117	116	7	14	..	..	44
1,396	1,235	866	663	489	494	41	78	..	..	45
988	1,122	608	654	345	355	35	113	..	..	46
1,037	1,013	626	565	373	374	38	74	..	..	47
8,285	8,410	4,890	4,645	3,126	3,105	268	660	1	..	48
986	1,139	563	625	400	406	23	108	..	..	49
2,662	2,563	1,608	1,403	955	951	95	209	..	..	50
577	646	301	334	253	250	23	62	..	..	51
1,447	1,399	888	791	512	512	47	96	..	..	52
760	897	427	512	310	310	23	75	..	..	53
1,853	1,766	1,103	980	692	676	57	110	1	..	54

TABLE VII. Areas, Houses, Families, Population, Sex, Conjugal Condition.

No.	Districts & S.-Districts.	Area in acres. — Superficie en acres.	Houses. — Demeures.	Families. — Familles.	Popula- tion.
	<b>100. Ottawa, City—Cité.....</b>	<b>3,043</b>	<b>9,950</b>	<b>10,836</b>	<b>57,640</b>
1	a. By Ward—Quartier.....	202	1,288	1,405	7,701
2	b. Central Ward—Quartier.....	675	1,802	1,989	10,798
3	c. Dalhousie Ward—Quartier.....	440	1,338	1,487	7,441
4	d. Ottawa Ward—Quartier.....	228	1,550	1,700	9,162
5	e. St. George Ward—Quartier.....	484	1,549	1,607	8,807
6	f. Victoria Ward—Quartier.....	389	390	440	2,488
7	g. Wellington Ward—Quartier.....	625	2,033	2,208	11,243
	<b>101. Oxford, North—Nord.....</b>	<b>261,991</b>	<b>5,444</b>	<b>5,471</b>	<b>25,357</b>
8	a. Blandford.....	26,780	349	349	1,694
9	b. Easthope, North—Nord.....	44,130	440	445	2,295
10	c. Easthope, South—Sud.....	24,078	424	426	2,097
11	d. Embro, Village.....	1,400	147	148	595
12	e. Nissouri, East—Est.....	46,694	615	618	2,753
13	f. Woodstock, City—Cité.....	1,525	2,023	2,026	8,833
14	g. Zorra, East—Est.....	59,392	852	863	4,298
15	h. Zorra, West—Ouest.....	57,992	594	596	2,792
	<b>102. Oxford, South—Sud.....</b>	<b>237,448</b>	<b>4,996</b>	<b>5,071</b>	<b>21,797</b>
16	a. Burford.....	67,328	1,068	1,082	4,512
17	b. Ingersoll, Town—Ville.....	2,200	1,063	1,032	4,573
18	c. Norwich, North—Nord.....	35,802	501	508	2,345
19	d. Norwich, South—Sud.....	33,987	598	603	2,664
20	e. Norwich, Village.....	530	331	332	1,269
21	f. Oakland.....	10,384	180	188	745
22	g. Oxford, East—Est.....	39,004	444	450	2,057
23	h. Oxford, North—Nord.....	22,554	323	325	1,402
24	i. Oxford, West—Ouest.....	25,659	488	501	2,230
	<b>103. Peel.....</b>	<b>173,018</b>	<b>2,934</b>	<b>2,960</b>	<b>13,687</b>
25	a. Brampton, Town—Ville.....	1,202	663	668	2,748
26	b. Chingacousy.....	83,518	849	859	4,177
27	c. Streetsville, Village.....	476	134	134	522
28	d. Toronto.....	67,935	1,102	1,113	5,208
29	e. Toronto Gore.....	19,887	186	186	1,032
	<b>104. Perth, North—Nord.....</b>	<b>232,479</b>	<b>5,486</b>	<b>5,547</b>	<b>27,146</b>
30	a. Ellice.....	56,005	608	608	3,367
31	b. Elma.....	67,983	853	857	4,159
32	c. Listowel, Town—Ville.....	1,500	593	597	2,693
33	d. Logan.....	51,728	575	576	3,024
34	e. Milverton, Village.....	500	162	167	698
35	f. Mornington, Village.....	51,928	656	656	3,246
36	g. Stratford, City—Cité.....	2,835	2,039	2,086	9,959
	<b>105. Perth, South—Sud.....</b>	<b>229,395</b>	<b>3,848</b>	<b>3,894</b>	<b>17,861</b>
37	a. Blanshard.....	47,785	534	535	2,575
38	b. Downie.....	50,671	574	575	2,895
39	c. Fullarton.....	41,518	479	490	2,295
40	d. Hibbert.....	42,117	509	515	2,400
41	e. Mitchell, Town—Ville.....	1,400	454	458	1,945
42	f. St. Marys, Town—Ville.....	2,684	801	817	3,384
43	g. Usborne.....	42,920	497	504	2,367
	<b>106. Peterborough, East—Est.....</b>	<b>1,472,372</b>	<b>4,475</b>	<b>4,533</b>	<b>22,290</b>
44	a. Ashburnham, Village.....	926	346	346	1,647
45	b. Asphodel.....	39,160	353	354	1,877
46	c. Belmont.....	68,627	410	415	2,135

TABLEAU VII. Superficies, Demeures, Familles, Population, Sexe, Etat civil.

Male. — Homme.	Female. — Femme.	Single. — Non-mariés.		Married. — Mariés.		Widowed. — En veuvage.		Divorced. — Divorcés.		N°
		M. H.	F.	M. H.	F.	M. H.	F.	M. H.	F.	
27,442	30,198	16,967	18,539	9,717	9,531	753	2,119	5	9	
4,078	3,623	2,669	2,086	1,302	1,268	107	267	..	2	1
4,916	5,882	3,013	3,748	1,755	1,695	144	436	4	3	2
3,678	3,763	2,237	2,231	1,376	1,330	65	201	..	1	3
4,276	4,886	2,618	3,013	1,521	1,524	137	348	..	1	4
3,949	4,858	2,425	3,132	1,422	1,407	101	318	1	1	5
1,297	1,191	820	712	434	401	43	77	..	1	6
5,248	5,995	3,185	3,617	1,907	1,906	156	472	..	..	7
12,770	12,587	7,851	7,251	4,484	4,453	433	881	2	2	
887	807	558	472	294	290	35	45	..	..	8
1,156	1,139	750	696	372	373	34	70	..	..	9
1,077	1,029	662	610	382	357	33	53	..	..	10
281	314	167	184	100	104	14	26	..	..	11
1,428	1,325	896	759	477	476	55	89	..	1	12
4,230	4,603	2,424	2,571	1,657	1,650	148	382	1	..	13
2,217	2,081	1,403	1,207	742	741	72	133	..	..	14
1,494	1,298	991	752	460	462	42	83	1	1	15
10,956	10,841	6,275	5,813	4,316	4,262	365	765	..	1	
2,297	2,215	1,291	1,132	932	933	74	150	..	..	16
2,224	2,349	1,240	1,265	902	886	82	198	..	..	17
1,196	1,149	694	630	453	450	49	69	..	..	18
1,347	1,317	794	710	514	506	39	100	..	1	19
595	674	301	351	275	261	19	62	..	..	20
378	367	213	179	155	155	10	33	..	..	21
1,064	993	627	551	403	391	34	51	..	..	22
726	676	441	383	258	257	27	36	..	..	23
1,129	1,101	674	612	424	423	31	66	..	..	24
6,896	6,791	4,380	4,016	2,316	2,317	200	458	..	..	
1,272	1,476	726	847	506	510	40	119	..	..	25
2,156	2,021	1,434	1,230	663	666	59	125	..	..	26
236	286	135	154	93	98	8	34	..	..	27
2,681	2,527	1,712	1,482	893	891	76	154	..	..	28
551	481	373	303	161	152	17	26	..	..	29
13,622	13,524	8,555	7,984	4,721	4,721	346	819	..	..	
1,745	1,622	1,172	1,020	532	530	41	72	..	..	30
2,147	2,012	1,336	1,174	741	736	70	102	..	..	31
1,905	1,388	771	770	496	504	38	114	..	..	32
1,582	1,442	1,015	848	530	520	37	74	..	..	33
346	352	201	189	139	139	6	24	..	..	34
1,672	1,574	1,070	943	551	540	51	91	..	..	35
4,825	5,134	2,990	3,040	1,732	1,752	103	342	..	..	36
8,944	8,917	5,546	5,200	3,131	3,128	267	589	..	..	
1,321	1,254	844	754	438	435	39	65	..	..	37
1,409	1,396	984	858	478	476	37	62	..	..	38
1,190	1,105	746	633	412	414	32	58	..	..	39
1,287	1,113	833	644	403	401	51	68	..	..	40
856	1,089	477	643	347	353	32	93	..	..	41
1,596	1,788	952	994	604	606	40	188	..	..	42
1,195	1,172	710	674	449	443	36	55	..	..	43
11,563	10,727	7,408	6,402	3,863	3,802	292	522	..	1	
779	868	462	535	297	293	20	40	..	..	44
987	890	667	554	298	298	22	38	..	..	45
1,141	994	735	578	384	373	22	43	..	..	46

TABLE VII. Areas, Houses, Families, Population, Sex, Conjugal Condition.

No.	Districts & S.-Districts.	Area	Houses.	Families.	Popula- tion.
		in acres. Superficie en acres.	— Demeures.	— Familles.	
1	d. Burleigh & Anstruther.....	146,880	120	120	687
2	e. Chandos.....	54,115	164	168	806
3	f. Cardiff.....	72,048	135	135	698
4	g. Cavendish.....	55,200	27	27	155
5	h. Clyde, Eyre & Havelock.....	155,757	..	..	..
6	i. Douro.....	41,108	372	375	1,871
7	j. Dummer.....	73,935	441	446	2,039
8	k. Glanorgan.....	53,760	102	102	527
9	l. Guilford, Harburn & Bruton.....	133,254	58	59	343
10	m. Havelock, Village.....	493	207	207	984
11	n. Harcourt, Dudley & Dysart.....	126,400	143	154	773
12	o. Harvey.....	106,021	229	231	1,199
13	p. Lakefield, Village.....	493	272	283	1,244
14	q. Livingstone, Lawrence & Nightingale.....	144,735	5	5	28
15	r. Methuen.....	74,600	50	51	247
16	s. Monmouth.....	53,722	113	126	629
17	t. Norwood, Village.....	409	218	218	945
18	u. Otonabee.....	70,659	710	711	3,456
	<b>107. Peterborough, West-Ouest.....</b>	<b>122,370</b>	<b>3,504</b>	<b>3,559</b>	<b>17,005</b>
19	a. Ennismore.....	21,374	169	169	936
20	b. Monaghan, North-Nord.....	16,152	196	197	957
21	c. Monaghan, South-Sud.....	18,988	208	209	929
22	d. Peterborough, Town-Ville.....	1,340	2,323	2,358	11,239
23	e. Smith.....	64,516	608	626	2,944
	<b>108. Prescott.....</b>	<b>316,344</b>	<b>4,700</b>	<b>4,861</b>	<b>27,035</b>
24	a. Alfred.....	46,720	532	554	3,327
25	b. Caledonia.....	46,643	385	397	2,201
26	c. Hawkesbury, East-Est.....	62,976	808	816	4,621
27	d. { Hawkesbury, West-Ouest.....	25,720	269	273	1,350
28	{ Vankleek Hill, Village.....	560	313	315	1,674
29	e. Hawkesbury, Town-Ville.....	5,400	734	795	4,150
30	f. Longueuil.....	19,587	178	186	1,060
31	g. L'Original, Village.....	2,857	183	184	1,026
32	h. Plantagenet, North-Nord.....	54,144	702	735	4,082
33	i. Plantagenet, South-Sud.....	51,737	596	606	3,544
	<b>109. Prince Edward.....</b>	<b>249,853</b>	<b>4,530</b>	<b>4,589</b>	<b>17,864</b>
34	a. Ameliasburg.....	45,609	634	648	2,585
35	b. Athol.....	23,228	308	309	1,187
36	c. Hallowell.....	45,630	895	910	3,445
37	d. Hillier.....	33,381	420	424	1,647
38	e. Marysburg, North-Nord.....	24,563	281	283	1,213
39	f. Marysburg, South-Sud.....	27,648	342	351	1,342
40	g. Picton, Town-Ville.....	552	944	957	3,698
41	h. Sophiasburg.....	47,718	532	533	2,095
42	i. Wellington, Village.....	1,524	174	174	652
	<b>110. Renfrew, North-Nord.....</b>	<b>676,998</b>	<b>4,211</b>	<b>4,364</b>	<b>24,556</b>
43	a. Algona, South-Sud.....	33,640	168	169	1,080
44	b. Alice & Fraser.....	110,928	332	352	2,130
45	c. Bromley.....	50,272	370	384	2,069
46	d. Buchanan, Wylie & Rolph.....	128,800	200	213	1,140
47	e. Eganville (part), Village.....	160	88	92	539
48	f. Pembroke.....	8,925	155	168	903
49	g. Pembroke, Town-Ville.....	600	895	930	5,156
50	h. Petewawa & McKay.....	88,768	165	167	1,067
51	i. { Ross.....	56,973	403	409	2,269
52	{ Cobden, Village.....	459	137	141	734
53	j. Stafford.....	22,426	200	203	1,174
54	k. Westmeath.....	77,903	634	662	3,586
55	l. Wilberforce & Algona, North-Nord.....	97,144	464	474	2,700

TABLEAU VII. Superficies, Demeures, Familles, Population, Sexe, Etat civil.

Male. — Homme.	Female. — Femme.	Single. Non-mariés.		Married. Mariés.		Widowed. En veuvage.		Divorced. Divorcés.		N°
		M. H.	F.	M. H.	F.	M. H.	F.	M. H.	F.	
373	314	254	187	111	113	8	14	..	..	1
433	373	285	201	142	142	6	29	..	..	2
386	312	265	195	115	108	6	9	..	..	3
78	77	53	54	21	21	4	2	..	..	4
..	..	..	..	..	..	..	..	..	..	5
980	891	656	541	303	300	21	50	..	..	6
1,049	990	630	561	397	383	22	46	..	..	7
281	246	185	149	87	87	9	10	..	..	8
183	160	126	100	53	56	4	4	..	..	9
517	467	308	254	200	198	9	15	..	..	10
408	365	274	237	117	112	17	16	..	..	11
655	544	429	309	209	219	17	16	..	..	12
611	633	354	356	239	222	18	55	..	..	13
15	13	10	9	5	4	..	..	..	..	14
140	107	93	59	42	42	5	6	..	..	15
339	290	219	181	108	102	12	7	..	..	16
439	506	247	280	183	184	9	42	..	..	17
1,769	1,687	1,156	1,062	552	545	61	80	..	..	18
8,171	8,834	5,010	5,295	2,943	2,955	218	584	..	..	..
483	453	346	299	129	129	8	25	..	..	19
474	483	295	294	160	157	19	32	..	..	20
473	456	282	266	168	168	23	22	..	..	21
5,226	6,013	3,174	3,619	1,918	1,943	134	451	..	..	22
1,515	1,429	913	817	568	558	34	54	..	..	23
13,827	13,208	9,167	8,310	4,354	4,318	305	579	1	1	..
1,695	1,632	1,146	1,050	529	524	20	58	..	..	24
1,116	1,085	750	697	338	344	28	44	..	..	25
2,343	2,278	1,542	1,427	740	744	61	107	..	..	26
686	664	452	407	210	213	24	44	..	..	27
805	869	516	562	266	259	23	48	..	..	28
2,162	1,988	1,372	1,174	753	733	37	81	..	..	29
530	530	355	351	166	165	9	14	..	..	30
524	502	344	313	167	167	13	22	..	..	31
2,126	1,956	1,425	1,242	642	628	58	85	1	1	32
1,840	1,704	1,265	1,087	543	541	32	76	..	..	33
8,676	9,188	4,321	4,394	4,073	4,087	282	707	..	..	..
1,314	1,271	669	586	592	591	53	94	..	..	34
582	605	286	274	284	290	12	41	..	..	35
1,708	1,737	852	802	805	817	51	118	..	..	36
823	824	408	380	389	387	26	57	..	..	37
589	624	310	327	263	262	16	35	..	..	38
675	667	341	313	315	308	19	46	..	..	39
1,655	2,043	834	1,037	765	787	56	219	..	..	40
1,020	1,075	471	506	515	502	34	67	..	..	41
310	342	150	169	145	143	15	30	..	..	42
12,582	11,974	8,391	7,486	3,892	3,871	299	617	..	..	..
560	520	392	333	159	157	9	30	..	..	43
1,126	1,013	762	640	334	327	30	46	..	..	44
1,094	975	735	615	316	319	43	41	..	..	45
605	535	423	347	171	164	11	24	..	..	46
266	273	172	180	88	86	6	7	..	..	47
472	431	309	267	152	150	11	14	..	..	48
2,458	2,698	1,578	1,737	817	793	63	168	..	..	49
560	507	391	323	158	161	11	23	..	..	50
1,191	1,078	807	666	360	359	24	53	..	..	51
363	371	236	229	118	119	9	23	..	..	52
643	531	445	331	186	184	12	16	..	..	53
1,844	1,742	1,212	1,013	593	614	39	115	..	..	54
1,400	1,300	929	805	440	438	31	57	..	..	55

TABLE VII. Areas, Houses, Families, Population, Sex, Conjugal Condition.

No.	Districts & S.-Districts.	Area in acres. — Superficie en acres.	Houses. — Demeures.	Families. — Familles.	Popula- tion.
	<b>111. Renfrew, South—Sud.....</b>	<b>1,052,770</b>	<b>4,756</b>	<b>4,835</b>	<b>27,076</b>
1	a. Admaston.....	77,530	420	426	2,453
2	b. Arnprior, Town—Ville.....	1,200	769	790	4,152
3	c. Bagot & Blithesfield.....	113,152	286	286	1,620
4	d. Brougham.....	67,072	91	92	601
5	e. Brudenell & Lynedoch.....	110,733	247	247	1,411
6	f. Eganville (part), Village.....	190	96	107	568
7	g. Grattan.....	72,923	329	335	2,078
8	h. Griffith & Matawatchesan.....	94,669	114	114	697
9	i. Hagarty, Sherwood & Jones.....	144,110	513	513	3,325
10	j. Horton.....	38,580	268	271	1,557
11	k. McNab.....	68,534	686	712	3,835
12	l. Raglan & Radcliffe.....	113,981	203	204	1,364
13	m. Renfrew, Town—Ville.....	2,400	598	602	3,153
14	n. Richards & Burns.....	99,824	20	20	131
15	o. Sebastopol.....	47,872	116	116	731
	<b>112. Russell.....</b>	<b>447,152</b>	<b>6,400</b>	<b>6,511</b>	<b>35,166</b>
16	a. Cambridge.....	61,084	600	609	3,459
17	b. Casselman, Village.....	1,200	133	137	707
18	c. Clarence.....	72,357	1,039	1,045	6,085
19	d. Cumberland.....	78,749	765	770	4,198
20	e. Gloucester.....	92,908	1,473	1,478	7,778
21	f. New Edinburg (Rideau Ward, Ottawa).....	322	364	374	2,288
22	g. Osgoode.....	93,338	982	983	4,818
23	h. Rockland, Village.....	500	336	397	1,998
24	i. Russell.....	46,694	708	718	3,835
	<b>113. Simcoe, East—Est.....</b>	<b>616,812</b>	<b>7,462</b>	<b>7,570</b>	<b>39,277</b>
25	a. Gravenhurst, Town—Ville.....	479	416	423	2,146
26	b. Matchedash.....	49,409	86	86	499
27	c. Medonte.....	72,960	891	898	4,451
28	d. Medora & Wood.....	130,446	214	217	1,116
29	e. Midland, Town—Ville.....	582	609	629	3,174
30	f. Monck.....	29,182	181	183	1,008
31	g. Muskoka.....	37,864	158	159	838
32	h. Orillia.....	77,060	743	747	4,564
33	i. Orillia, Town—Ville.....	1,600	1,015	1,013	4,907
34	j. Oro.....	76,244	808	817	4,001
35	k. Penetanguishene, Town—Ville.....	1,716	443	450	2,422
36	l. Port Carling, Village.....	3,792	56	58	323
37	m. Tay.....	50,533	1,036	1,056	5,442
38	n. Tiny.....	84,945	806	829	4,386
	<b>114. Simcoe, North—Nord.....</b>	<b>294,223</b>	<b>5,454</b>	<b>5,505</b>	<b>26,964</b>
39	a. Barrie (part), Town—Ville.....	2,550	1,054	1,057	4,894
40	b. Collingwood, Town—Ville.....	4,400	1,123	1,142	5,755
41	c. Creemore, Village.....	495	143	144	654
42	d. Flos.....	64,267	768	781	3,897
43	e. Nottawasaga.....	94,480	1,061	1,069	5,342
44	f. Stayner, Town—Ville.....	1,146	278	278	1,225
45	g. Sunnidale.....	56,811	481	483	2,367
46	h. Vespra.....	70,074	546	551	2,830
	<b>115. Simcoe, South—Sud.....</b>	<b>328,046</b>	<b>4,039</b>	<b>4,082</b>	<b>19,271</b>
47	a. Allandale (part of Barrie Town).....	360	229	229	1,055
48	b. Alliston, Town—Ville.....	500	282	283	1,256
49	c. Beeton, Village.....	475	154	155	634
50	d. Essa.....	69,620	722	743	3,438
51	e. Innisfil.....	70,687	812	823	3,858
52	f. Mulmur.....	71,530	660	664	3,253



TABLEAU VII. Superficies, Demeures, Familles, Population, Sexe, Etat civil.

Male. — Homme.	Female. — Femme.	Single. — Non-mariés.		Married. — Mariés.		Widowed. — En veuvage.		Divorced. — Divorcés.		No
		M. H.	F.	M. H.	F.	M. H.	F.	M. H.	F.	
14,091	13,585	9,543	8,750	4,242	4,215	305	617	1	3	
1,248	1,205	843	782	370	370	35	53	..	..	1
2,018	2,134	1,261	1,328	717	710	40	96	..	..	2
809	811	560	540	233	236	16	35	..	..	3
319	282	224	188	81	83	14	11	..	..	4
727	684	502	438	220	228	5	18	..	..	5
255	313	170	212	80	75	5	26	..	..	6
1,092	986	796	667	276	276	20	43	..	..	7
373	324	269	202	100	102	4	20	..	..	8
1,723	1,602	1,193	1,039	506	504	23	58	1	1	9
822	735	567	470	231	232	24	33	..	..	10
1,971	1,864	1,324	1,190	589	571	58	103	..	..	11
763	601	553	393	198	182	12	26	..	..	12
1,496	1,657	939	1,055	517	523	40	77	..	..	2
84	47	64	29	19	18	1	..	..	..	13
391	340	278	217	105	105	8	18	..	..	14
18,190	16,976	12,044	10,583	5,737	5,688	407	703	2	2	15
1,794	1,665	1,194	1,058	578	574	21	32	1	1	16
364	343	237	215	116	112	11	16	..	..	17
3,163	2,922	2,096	1,864	1,001	980	66	78	..	..	18
2,207	1,991	1,509	1,261	638	620	60	110	..	..	19
4,032	3,746	2,676	2,313	1,265	1,264	90	169	1	1	20
1,106	1,132	742	778	343	340	21	63	..	..	21
2,512	2,306	1,683	1,397	759	760	70	149	..	..	22
1,016	982	641	597	357	359	18	26	..	..	23
1,996	1,839	1,266	1,100	680	679	50	60	..	..	24
20,185	19,092	13,088	11,648	6,652	6,581	442	861	3	2	
1,106	1,040	707	613	386	367	13	60	..	..	25
276	223	192	138	80	79	4	6	..	..	26
2,327	2,124	1,505	1,255	760	767	62	102	..	..	27
628	488	422	297	183	172	23	19	..	..	28
1,652	1,522	1,021	884	605	580	26	58	..	..	29
531	477	354	289	167	166	10	22	..	..	30
429	409	274	250	143	141	12	18	..	..	31
2,411	2,153	1,715	1,424	645	637	51	92	..	..	32
2,316	2,591	1,422	1,569	844	863	50	159	..	..	33
2,044	1,957	1,313	1,191	658	660	73	106	..	..	34
1,213	1,209	768	760	422	399	22	50	1	..	35
172	151	115	94	53	52	4	5	..	..	36
2,831	2,611	1,810	1,563	971	965	50	83	..	..	37
2,249	2,137	1,470	1,321	735	733	42	81	2	2	38
13,489	13,475	8,569	8,064	4,566	4,566	354	845	..	..	
2,276	2,618	1,349	1,545	870	865	57	208	..	..	39
2,819	2,936	1,770	1,737	989	974	60	225	..	..	40
317	337	195	201	110	120	12	16	..	..	41
2,018	1,879	1,310	1,152	643	657	65	70	..	..	42
2,735	2,607	1,789	1,593	872	868	74	146	..	..	43
572	653	337	374	215	217	20	62	..	..	44
1,246	1,121	805	661	413	414	28	46	..	..	45
1,506	1,324	1,014	801	454	451	38	72	..	..	46
9,868	9,403	6,223	5,557	3,330	3,330	314	516	1	..	
514	541	298	303	202	202	14	36	..	..	47
593	663	346	396	223	215	23	52	1	..	48
308	326	179	180	117	122	12	24	..	..	49
1,809	1,629	1,162	953	584	586	63	90	..	..	50
1,958	1,900	1,217	1,124	675	678	66	93	..	..	51
1,698	1,555	1,081	911	578	574	39	70	..	..	52

TABLE VII. Areas, Houses, Families, Population, Sex, Conjugal Condition.

No.	Districts & S.-Districts.	Area in acres — Superficie en acres.	Houses. — Demeures.	Families. — Familles.	Popula- tion.
1	<i>g.</i> Tecumseth .....	67,644	693	698	3,440
2	<i>h.</i> Tossorontio .....	46,830	360	360	1,726
3	<i>i.</i> Tottenham, Village .....	400	127	127	611
	<b>116. Toronto, Centre, City—Cité.....</b>	<b>558</b>	<b>4,829</b>	<b>5,187</b>	<b>28,765</b>
4	<i>a.</i> Ward—Quartier 3 (part).....	558	4,829	5,187	28,765
	<b>117. Toronto, East—Est, City—Cité . . .</b>	<b>987</b>	<b>8,586</b>	<b>8,960</b>	<b>45,621</b>
5	<i>a.</i> Ward—Quartier 1 (part).....	180	1,983	2,022	9,663
6	<i>b.</i> " " 2 " .....	670	6,532	6,832	35,558
7	<i>c.</i> " " 3 " .....	137	71	106	400
	<b>118. Toronto, West—Ouest, City—Cité...</b>	<b>2,972</b>	<b>15,495</b>	<b>16,425</b>	<b>81,712</b>
8	<i>a.</i> Ward—Quartier 3 (part).....	174	508	622	3,151
9	<i>b.</i> " " 4 " .....	1,092	7,693	8,178	40,719
10	<i>c.</i> " " 5 " .....	1,380	6,090	6,362	31,589
11	<i>d.</i> " " 6 " .....	326	1,204	1,263	6,253
	<b>119. Victoria, North—Nord.....</b>	<b>879,201</b>	<b>3,239</b>	<b>3,282</b>	<b>16,258</b>
12	<i>a.</i> Anson & Hindon .....	84,318	56	58	300
13	<i>b.</i> Bexley .....	28,320	181	184	907
14	<i>c.</i> Carden .....	48,121	162	162	805
15	<i>d.</i> Dalton .....	40,950	92	93	541
16	<i>e.</i> Digby & Longford .....	93,586	39	39	219
17	<i>f.</i> Eldon .....	65,985	613	613	2,994
18	<i>g.</i> Fenelon .....	66,942	502	526	2,470
19	<i>h.</i> Fenelon Falls, Village .....	508	251	256	1,132
20	<i>i.</i> Galway .....	69,920	133	134	698
21	<i>j.</i> Laxton .....	27,840	118	118	596
22	<i>k.</i> Lutterworth .....	41,176	89	90	464
23	<i>l.</i> Minden .....	45,825	227	227	1,170
24	<i>m.</i> Snowdon .....	50,938	168	169	856
25	<i>n.</i> Somerville.....	69,118	407	408	2,105
26	<i>o.</i> Sherbourne & McClintock .....	97,624	46	48	271
27	<i>p.</i> Stanhope .....	47,530	105	105	500
28	<i>q.</i> Woodville (part), Village .....	500	50	52	230
	<b>120. Victoria, South—Sud.....</b>	<b>264,881</b>	<b>4,222</b>	<b>4,314</b>	<b>19,953</b>
29	<i>a.</i> Bobcaygeon, Village.....	450	201	209	914
30	<i>b.</i> Emily.....	66,310	471	484	2,304
31	<i>c.</i> Lindsay, Town—Ville .....	1,630	1,449	1,484	7,003
32	<i>d.</i> { Mariposa .....	70,863	927	931	4,190
33	{ Woodville (part), Village.....		50	50	228
34	<i>e.</i> Omemee, Village.....	416	140	145	574
35	<i>f.</i> Ops .....	60,733	577	593	2,610
36	<i>g.</i> Verulam .....	64,479	407	418	2,130
	<b>121. Waterloo, North—Nord.....</b>	<b>174,849</b>	<b>5,211</b>	<b>5,376</b>	<b>27,124</b>
37	<i>a.</i> Berlin, Town—Ville .....	3,136	1,370	1,956	9,747
38	<i>b.</i> Elmira, Village .....	520	220	234	1,060
39	<i>c.</i> Waterloo .....	46,047	620	624	3,411
40	<i>d.</i> Waterloo, Town—Ville.....	2,810	666	687	3,537
41	<i>e.</i> Wellesley.....	66,236	984	985	5,051
42	<i>f.</i> Woolwich.....	56,100	851	890	4,318
	<b>122. Waterloo, South—Sud.....</b>	<b>155,271</b>	<b>5,287</b>	<b>5,355</b>	<b>25,470</b>
43	<i>a.</i> Ayr, Village .....	500	214	226	827
44	<i>b.</i> Dumfries, North—Nord.....	46,791	446	446	2,164
45	<i>c.</i> Galt, Town—Ville.....	1,477	1,748	1,757	7,866

TABLEAU VII. Superficies, Demeures, Familles, Population, Sexe, Etat civil.

Male. — Homme.	Female. — Femme.	Single. — Non-mariés.		Married. — Mariés.		Widowed. — En veuvage.		Divorced. — Divorcés.		N°		
		M.	H.	M.	F.	M.	H.	F.	M.		H.	F.
1,824	1,616	1,198	976	562	558	64	82	..	..	1		
877	849	560	519	293	294	24	36	..	..	2		
287	324	182	195	96	101	9	28	..	..	3		
13,021	15,744	8,090	9,710	4,457	4,487	469	1,543	5	..	4		
13,021	15,744	8,090	9,710	4,457	4,487	469	1,543	5	..	4		
21,272	24,349	12,794	14,360	7,908	7,954	569	2,034	1	..	1		
4,753	4,910	2,847	2,780	1,816	1,832	90	298	..	..	5		
16,292	19,266	9,811	11,489	6,008	6,054	472	1,722	1	..	6		
227	173	136	91	84	68	7	14	..	..	7		
38,571	43,141	23,018	25,013	14,638	14,744	911	3,378	4	..	6		
1,642	1,509	1,023	835	571	558	48	116	..	..	8		
18,489	22,230	10,963	13,059	7,028	7,161	497	2,007	1	..	9		
15,461	16,128	9,282	9,265	5,877	5,811	301	1,050	1	..	10		
2,979	3,274	1,750	1,854	1,162	1,214	65	205	2	..	11		
8,571	7,687	5,523	4,552	2,813	2,773	234	362	1	..	..		
163	137	110	74	51	51	2	12	..	..	12		
483	424	297	245	170	166	16	13	..	..	13		
440	365	283	218	147	131	10	16	..	..	14		
302	239	206	143	90	86	6	10	..	..	15		
115	104	75	66	36	36	4	2	..	..	16		
1,569	1,425	1,022	863	492	493	55	69	..	..	17		
1,270	1,200	781	703	443	441	46	56	..	..	18		
560	572	344	310	205	219	11	43	..	..	19		
370	328	258	203	106	105	6	20	..	..	20		
312	284	198	164	108	106	6	14	..	..	21		
255	209	176	129	68	71	11	9	..	..	22		
616	554	397	338	207	197	12	19	..	..	23		
466	390	308	224	151	146	7	20	..	..	24		
1,126	979	729	580	369	360	27	39	1	..	25		
137	134	89	90	44	42	4	2	..	..	26		
279	221	184	129	89	83	6	9	..	..	27		
108	122	66	73	37	40	5	9	..	..	28		
10,039	9,914	6,239	5,751	3,519	3,530	280	632	1	..	1		
451	463	263	253	163	174	20	36	..	..	29		
1,219	1,085	803	644	381	387	34	54	1	..	30		
3,333	3,670	1,984	2,117	1,265	1,285	84	267	..	..	31		
2,158	2,032	1,311	1,133	781	773	66	126	..	..	32		
113	115	78	68	30	29	5	18	..	..	33		
251	323	137	182	104	110	10	31	..	..	34		
1,389	1,221	937	746	428	415	24	60	..	..	35		
1,125	1,005	726	608	362	357	37	40	..	..	36		
13,360	13,764	8,345	8,327	4,705	4,697	310	740	..	..	..		
4,630	5,117	2,840	3,114	1,708	1,707	82	296	..	..	37		
505	555	298	328	193	189	14	38	..	..	38		
1,737	1,674	1,115	1,040	562	565	60	69	..	..	39		
1,724	1,813	1,066	1,039	620	609	38	115	..	..	40		
2,562	2,489	1,655	1,518	851	854	56	117	..	..	41		
2,202	2,116	1,371	1,238	771	773	60	105	..	..	42		
12,324	13,146	7,517	7,708	4,446	4,470	361	968	..	..	..		
362	465	205	266	141	149	16	50	..	..	43		
1,116	1,048	739	623	346	340	31	80	..	..	44		
3,721	4,145	2,178	2,335	1,424	1,434	119	376	..	..	45		

TABLE VII. Areas, Houses, Families, Population, Sex, Conjugal Condition.

No.	Districts & S.-Districts.	Area in acres. — Superficie en acres.	Houses. — Demeures.	Families. — Familles.	Popula- tion.
1	d. Hespeler, Village.....	816	446	481	2,457
2	e. New Hamburg, Village.....	951	264	264	1,208
3	f. Preston, Village.....	1,067	456	497	2,308
4	g. Waterloo, South—Sud.....	41,432	723	724	3,696
5	h. Wilmot.....	62,237	960	960	4,944
	<b>123. Welland.....</b>	<b>162,174</b>	<b>5,741</b>	<b>5,799</b>	<b>26,090</b>
6	a. Bertie.....	35,437	699	715	3,189
7	b. Bridgeburg, Village.....	450	279	280	1,356
8	c. Chippawa, Village.....	184	115	117	460
9	d. Crowland.....	19,592	240	240	1,010
10	e. Fort Erie, Village..	740	203	206	890
11	f. Humberstone.....	33,469	700	711	3,232
12	g. Niagara Falls, Town—Ville.....	1,062	888	890	4,244
13	h. Niagara Falls, Village.....	305	311	319	1,458
14	i. Port Colborne, Village.....	220	290	291	1,253
15	j. Stamford.....	23,089	477	478	2,140
16	k. Thorold.....	26,359	459	467	2,025
17	l. Thorold, Town—Ville.....	800	431	432	1,979
18	m. Welland, Town—Ville.....	1,150	446	450	1,863
19	n. Willoughby.....	19,317	203	203	991
	<b>124. Wellington, Centre.....</b>	<b>281,133</b>	<b>4,406</b>	<b>4,450</b>	<b>20,570</b>
20	a. Drayton, Village.....	428	189	189	791
21	b. Elora, Village.....	750	279	279	1,187
22	c. Fergus, Village.....	850	330	334	1,396
23	d. Garafraxa, East—Est.....	40,537	385	390	1,895
24	e. Garafraxa, West—Ouest.....	49,651	516	526	2,561
25	f. Maryborough.....	56,505	660	675	3,188
26	g. Nichol.....	27,372	382	382	1,685
27	h. Orangeville, Town—Ville.....	1,731	576	580	2,511
28	i. Peel.....	73,588	794	800	3,865
29	j. Pilkington.....	29,721	295	295	1,491
	<b>125. Wellington, North—Nord.....</b>	<b>345,723</b>	<b>4,852</b>	<b>4,891</b>	<b>23,801</b>
30	a. Amaranth.....	65,174	571	576	2,798
31	b. Arthur.....	64,792	570	579	2,961
32	c. Arthur, Village.....	994	266	268	1,285
33	d. Clifford, Village.....	500	134	138	608
34	e. Grand Valley, Village.....	265	158	158	751
35	f. Harriston, Town—Ville.....	850	362	367	1,637
36	g. Luther, East—Est.....	38,790	321	321	1,698
37	h. Luther, West—Ouest.....	50,573	413	414	2,227
38	i. Minto.....	71,282	622	627	3,128
39	j. Mount Forest, Town—Ville.....	1,414	454	456	2,019
40	k. Palmerston, Town—Ville.....	919	404	404	1,850
41	l. Wallace.....	50,170	577	583	2,839
	<b>126. Wellington, South—Sud.....</b>	<b>222,189</b>	<b>4,992</b>	<b>5,020</b>	<b>23,767</b>
42	a. Eramosa.....	47,424	582	583	2,705
43	b. Erin.....	74,272	755	758	3,587
44	c. Erin, Village.....	500	130	130	511
45	d. Guelph.....	36,985	447	447	2,423
46	e. Guelph, City—Cité.....	3,104	2,435	2,456	11,496
47	f. Puslinch.....	59,904	643	646	3,045
	<b>127. Wentworth &amp; Brant, North—Nord..</b>	<b>271,227</b>	<b>4,112</b>	<b>4,137</b>	<b>18,717</b>
48	a. Ancaster.....	48,293	829	834	3,863
49	b. Beverley.....	72,770	895	898	3,999
50	c. Blenheim.....	68,973	1,056	1,064	4,679
51	d. Brantford, East—Est.....	34,952	683	689	3,254
52	e. Dumfries, South—Sud.....	46,239	649	652	2,922

TABLEAU VII. Superficies, Demeures, Familles, Population, Sexe, Etat civil.

Male. — Homme.	Female. — Femme.	Single. Non-mariés.		Married. Mariés.		Widowed. En veuvage.		Divorced. Divorcés.		N°
		M. H.	F.	M. H.	F.	M. H.	F.	M. H.	F.	
1,088	1,369	663	862	400	418	25	89	..	..	1
593	615	355	353	214	209	24	53	..	..	2
1,113	1,195	647	673	434	436	32	86	..	..	3
1,881	1,815	1,180	1,082	653	644	48	89	..	..	4
2,450	2,494	1,550	1,509	834	840	66	145	..	..	5
12,986	13,104	7,710	7,313	4,869	4,853	403	933	4	5	
1,612	1,577	959	881	617	617	36	79	1	..	6
691	665	424	366	245	248	22	51	..	..	7
217	243	127	139	79	82	11	22	..	..	8
524	486	305	247	203	207	16	32	..	..	9
409	481	224	266	172	172	13	43	..	..	10
1,645	1,587	975	890	609	615	61	82	..	..	11
2,150	2,094	1,319	1,176	784	756	46	162	1	..	12
677	781	387	438	283	286	7	56	..	..	13
637	616	383	326	232	234	21	54	1	..	14
1,088	1,052	662	610	392	376	34	66	..	..	15
994	1,031	572	569	380	383	41	79	1	..	16
938	1,041	550	614	340	340	48	87	..	..	17
901	962	495	497	370	377	36	86	..	..	18
503	488	328	294	164	160	11	34	..	..	19
10,420	10,150	6,604	5,960	3,526	3,502	290	687	..	1	
370	421	209	230	151	153	10	38	..	..	20
585	602	353	347	206	206	26	49	..	..	21
647	749	392	434	228	231	27	84	..	..	22
990	905	627	532	342	327	21	46	..	..	23
1,334	1,227	871	729	439	440	24	58	..	..	24
1,654	1,534	1,040	900	569	561	45	73	..	..	25
851	834	546	491	259	256	46	87	..	..	26
1,122	1,389	648	812	440	445	34	132	..	..	27
2,061	1,804	1,372	1,075	646	638	43	90	..	1	28
806	685	546	410	246	245	14	30	..	..	29
12,217	11,584	7,775	6,870	4,109	4,100	333	614	..	..	
1,497	1,301	960	757	505	495	32	49	..	..	30
1,555	1,406	1,052	887	454	447	49	72	..	..	31
587	698	373	441	194	194	20	63	..	..	32
286	332	167	184	111	111	8	27	..	..	33
373	378	230	212	139	141	4	25	..	..	34
751	886	437	517	288	292	26	77	..	..	35
920	778	607	470	292	286	21	22	..	..	36
1,205	1,022	821	634	361	357	23	31	..	..	37
1,666	1,462	1,094	871	521	527	51	64	..	..	38
997	1,022	610	587	342	359	45	76	..	..	39
893	957	502	533	373	370	18	54	..	..	40
1,487	1,352	922	777	529	521	36	54	..	..	41
11,649	12,118	7,198	7,206	4,099	4,080	351	831	1	1	
1,357	1,348	844	795	471	473	42	80	..	..	42
1,847	1,740	1,171	1,021	611	607	64	111	1	1	43
245	266	151	149	87	87	7	30	..	..	44
1,236	1,187	821	733	386	386	29	68	..	..	45
5,384	6,112	3,182	3,632	2,034	2,022	168	458	..	..	46
1,580	1,465	1,029	876	510	505	41	84	..	..	47
9,604	9,113	5,764	5,092	3,518	3,457	322	562	..	2	
1,964	1,899	1,175	1,063	724	714	65	122	..	..	48
2,099	1,900	1,295	1,058	736	741	68	101	..	..	49
2,353	2,326	1,376	1,292	886	863	91	170	..	1	50
1,718	1,536	1,057	857	610	586	51	92	..	1	51
1,470	1,452	861	822	562	553	47	77	..	..	52

TABLE VII. Areas, Houses, Families, Population, Sex, Conjugal Condition.

No.	Districts & S.-Districts.	Area in acres. — Superficie en acres.	Houses. — Demeures.	Families. — Familles.	Popula- tion.
<b>128. Wentworth, South—Sud</b>					
	241,990	5,163	5,235	24,432	
1	a. Barton	14,149	529	534	3,620
2	b. Binbrook	27,730	298	299	1,403
3	c. Caistor	34,667	408	421	1,784
4	d. Dundas, Town—Ville	550	733	733	3,173
5	e. Flamborough, East—Est.	37,125	519	526	2,522
6	f. Flamborough, West—Ouest.	33,890	623	629	2,822
7	g. Glanford	23,979	345	346	1,585
8	h. Grimsby, North—Nord	18,457	299	310	1,312
9	i. Grimsby, South—Sud	20,172	326	337	1,379
10	j. Grimsby, Village	500	231	231	1,001
11	k. Saltfleet	30,448	697	713	3,209
12	l. Waterdown, Village	323	155	156	622
<b>129. York, East—Est.</b>					
	144,846	8,273	8,413	40,405	
13	a. East Toronto, Village	500	308	312	1,564
14	b. Markham	71,097	1,187	1,192	5,378
15	c. Markham, Village	478	214	216	967
16	d. North Toronto (part), Town—Ville	1,250	256	261	1,177
17	e. Scarboro	41,292	820	824	3,845
18	f. Ward—Quartier 1 (part Toronto city)	2,047	2,118	2,161	10,465
19	g. " " 2	630	600	608	3,138
20	h. " " 3	241	1,426	1,472	7,063
21	i. " " 4	117	356	357	1,775
22	j. York (part)	27,194	988	1,010	5,033
<b>130. York, North—Nord</b>					
	261,186	4,033	4,061	18,778	
23	a. Aurora, Town—Ville	1,100	375	384	1,590
24	b. Bradford, Village	1,760	232	235	984
25	c. Georgina & Georgina Island	35,851	381	385	1,808
26	d. Gwillimbury, East—Est.	57,996	777	780	3,570
27	e. Gwillimbury, North—Nord & Snake Island	32,177	393	396	1,827
28	f. Gwillimbury, West—Ouest	49,321	505	509	2,342
29	g. Holland Landing, Village	1,934	97	97	446
30	h. King	80,622	1,130	1,132	5,565
31	i. Sutton, Village	485	143	143	646
<b>131. York, West—Ouest</b>					
	144,745	10,612	10,847	53,741	
32	a. Etobicoke	30,774	779	794	4,413
33	b. North Toronto (part), Town—Ville	1,250	144	144	675
34	c. Richmond Hill, Village	565	163	163	629
35	d. Ward—Quartier 3 (part Toronto city)	22	24	24	123
36	e. " " 4	385	677	692	3,744
37	f. " " 5	354	902	913	4,338
38	g. " " 6	2,464	4,091	4,202	21,296
39	h. Toronto Junction, Town—Ville	1,608	1,292	1,345	6,091
40	i. Vaughan	68,380	944	951	4,586
41	j. Weston, Village	500	256	258	1,083
42	k. Woodbridge, Village	500	153	153	604
43	l. York, (part)	37,943	1,187	1,208	6,159
<b>Prince Edward Island</b>					
	1,397,991	18,530	18,746	103,259	
<b>132. Kings</b>					
	347,595	3,702	3,756	19,826	
44	a. Georgetown, Town & Royalty	2,400	213	228	1,123
45	b. Township 38	19,660	163	164	845
46	c. " 39	20,992	186	187	1,036
47	d. " 40	20,070	278	278	1,509
48	e. " 41	17,715	100	100	502
49	f. " 42	19,456	115	115	557
50	g. " 43	18,329	123	123	649

TABLEAU VII. Superficies, Demeures, Familles, Population, Sexe, Etat civil.

Male. — Homme.	Female. — Femme.	Single. — Non-mariés.		Married. — Mariés.		Widowed. — En veuvage.		Divorced. — Divorcés.		N°
		M. H.	F.	M. H.	F.	M. H.	F.	M. H.	F.	
12,222	12,210	7,241	6,826	4,594	4,642	386	742	1	...	
1,763	1,857	1,071	1,041	662	746	29	70	1	...	1
720	683	438	395	255	254	27	34	...	...	2
909	875	533	460	350	349	26	66	...	...	3
1,487	1,686	887	1,003	538	543	62	140	...	...	4
1,311	1,211	808	689	458	460	45	62	...	...	5
1,419	1,403	841	805	532	514	46	84	...	...	6
832	753	489	400	314	314	29	39	...	...	7
659	653	373	349	267	269	19	35	...	...	8
697	682	402	353	264	268	31	61	...	...	9
502	499	272	272	219	190	11	37	...	...	10
1,630	1,579	951	874	628	625	51	80	...	...	11
293	329	176	185	107	110	10	34	...	...	12
19,619	20,786	11,818	12,094	7,304	7,384	495	1,306	2	2	
760	804	461	461	284	290	15	53	...	...	13
2,738	2,640	1,641	1,449	1,013	1,016	84	175	...	...	14
471	496	280	282	179	181	12	33	...	...	15
554	623	320	365	223	222	11	36	...	...	16
2,021	1,824	1,293	1,050	652	655	76	118	...	1	17
5,135	5,330	3,061	3,067	1,983	1,993	90	269	1	1	18
1,319	1,819	757	1,166	537	555	25	108	...	...	19
3,313	3,750	1,944	2,146	1,259	1,299	110	305	...	...	20
739	1,036	433	652	294	301	12	83	...	...	21
2,569	2,464	1,628	1,466	880	872	60	126	1	...	22
9,592	9,186	5,854	5,214	3,413	3,367	325	605	...	...	
734	856	410	466	303	299	21	91	...	...	23
466	518	270	304	170	171	26	43	...	...	24
945	863	571	488	341	337	33	38	...	...	25
1,833	1,737	1,104	940	693	685	36	112	...	...	26
958	869	584	466	348	353	26	50	...	...	27
1,199	1,143	747	688	493	388	49	67	...	...	28
240	206	152	115	79	77	9	14	...	...	29
2,906	2,659	1,824	1,553	966	942	116	164	...	...	30
311	335	192	194	110	115	9	26	...	...	31
26,148	27,593	15,947	16,312	9,599	9,655	600	1,623	2	3	
2,302	2,111	1,497	1,184	750	802	55	125	...	...	32
346	329	201	192	128	116	17	21	...	...	33
291	338	159	176	123	129	9	33	...	...	34
53	70	34	44	19	21	...	5	...	...	35
1,518	2,226	885	1,487	602	632	31	107	...	...	36
2,163	2,175	1,313	1,229	803	816	47	130	...	...	37
10,093	11,203	6,054	6,753	3,801	3,802	236	645	2	3	38
3,056	3,035	1,777	1,644	1,224	1,209	55	182	...	...	39
2,369	2,217	1,516	1,299	785	781	68	137	...	...	40
536	547	316	307	200	195	20	45	...	...	41
285	319	164	182	109	107	12	30	...	...	42
3,136	3,023	2,031	1,815	1,055	1,045	50	163	...	...	43
51,959	51,300	34,860	32,389	15,647	15,651	1,447	3,251	5	9	
10,161	9,665	6,944	6,091	2,895	2,878	322	695	...	1	
584	539	395	337	165	164	24	37	...	1	44
431	414	294	258	119	120	18	36	...	...	45
556	480	394	302	144	147	18	31	...	...	46
797	712	547	443	228	226	22	43	...	...	47
263	239	180	148	78	76	5	15	...	...	48
299	258	226	167	68	66	5	25	...	...	49
332	317	216	193	105	105	11	19	...	...	50

TABLE VII. Areas, Houses, Families, Population, Sex, Conjugal Condition.

No.	Districts & S.-Districts.	Area in acres. — Superficie en acres.	Houses. — Demeures.	Families. — Familles.	Popula- tion.
1	<i>h.</i> Township 44	17,305	261	262	1,302
2	<i>i.</i> " 45	21,196	370	384	1,995
3	<i>j.</i> " 46	20,377	197	197	1,018
4	<i>k.</i> " 47	21,196	200	200	988
5	<i>l.</i> " 51	18,040	173	176	1,007
6	<i>m.</i> " 52	19,960	199	203	1,055
7	<i>n.</i> " 53	22,585	237	242	1,395
8	<i>o.</i> " 54	19,558	157	163	828
9	<i>p.</i> " 55	22,323	216	220	1,190
10	<i>q.</i> " 56	21,913	161	161	8*5
11	<i>r.</i> " 59	18,720	300	300	1,604
12	<i>s.</i> " 66	5,800	53	53	328
	<b>133. Prince, East—Est.</b>	<b>245,205</b>	<b>3,592</b>	<b>3,620</b>	<b>19,994</b>
13	<i>a.</i> Summerside	( <sup>1</sup> )	568	571	2,875
14	<i>b.</i> Township 15	23,040	383	386	2,516
15	<i>c.</i> " 17	23,142	270	270	1,589
16	<i>d.</i> " 18	22,630	287	290	1,610
17	<i>e.</i> " 19	20,684	312	315	1,687
18	<i>f.</i> " 25	18,432	168	168	945
19	<i>g.</i> " 26	23,654	238	238	1,202
20	<i>h.</i> " 27	21,299	238	240	1,281
21	<i>i.</i> " 28	23,040	325	335	1,620
22	<i>j.</i> " 29	21,520	326	329	1,787
23	<i>k.</i> " 30	21,960	226	226	1,357
24	<i>l.</i> " 67	25,804	251	252	1,525
	<b>134. Prince, West—Ouest</b>	<b>322,144</b>	<b>3,328</b>	<b>3,330</b>	<b>20,075</b>
25	<i>a.</i> Township 1	24,985	443	443	2,822
26	<i>b.</i> " 2	22,220	335	335	2,160
27	<i>c.</i> " 3	23,347	236	236	1,439
28	<i>d.</i> " 4	26,316	397	397	2,355
29	<i>e.</i> " 5	19,558	194	194	1,263
30	<i>f.</i> " 6	19,148	234	234	1,322
31	<i>g.</i> " 7	19,456	175	175	960
32	<i>h.</i> " 8	21,708	170	170	896
33	<i>i.</i> " 9	19,251	139	139	787
34	<i>j.</i> " 10	18,841	91	91	489
35	<i>k.</i> " 11	23,040	119	119	673
36	<i>l.</i> " 12	18,022	160	160	917
37	<i>m.</i> " 13	22,528	200	200	1,222
38	<i>n.</i> " 14	23,449	237	239	1,488
39	<i>o.</i> " 16	20,275	198	198	1,282
	<b>135. Queens, East—Est</b>	<b>337,624</b>	<b>3,918</b>	<b>3,963</b>	<b>21,428</b>
40	<i>a.</i> Township 24	24,268	396	400	2,362
41	<i>b.</i> " 33	24,641	213	214	1,120
42	<i>c.</i> " 34	22,425	225	226	1,153
43	<i>d.</i> " 35	19,251	204	204	1,124
44	<i>e.</i> " 36	20,480	202	206	1,173
45	<i>f.</i> " 37	23,756	225	231	1,186
46	<i>g.</i> " 48	18,944	232	234	1,237
47	<i>h.</i> " 49	23,859	245	246	1,399
48	<i>i.</i> " 50	18,860	242	249	1,331
49	<i>j.</i> " 57	20,960	330	330	1,778
50	<i>k.</i> " 58	18,880	189	190	954
51	<i>l.</i> " 60	19,240	167	171	830
52	<i>m.</i> " 62	19,280	164	164	882
53	<i>n.</i> " 61	18,240	243	249	1,402
54	<i>o.</i> " 63	24,240	275	283	1,581
55	<i>p.</i> " 64	20,280	366	366	1,916

<sup>1</sup> Area of Summerside included in township 17—La superficie de Summerside est comprise dans le township 17.



TABLEAU VII. Superficies, Demeures, Familles, Population, Sexe, Etat civil.

Male. — Homme.	Female. — Femme.	Single. — Non-mariés.		Married. — Mariés.		Widowed. — En veuvage.		Divorced. — Divorcés.		N°
		M. H.	F.	M. H.	F.	M. H.	F.	M. H.	F.	
648	654	403	392	224	226	21	36	..	..	1
963	1,032	656	659	287	287	20	86	..	..	2
539	479	393	313	123	125	23	41	..	..	3
499	489	336	310	139	136	24	43	..	..	4
540	467	387	290	133	133	20	44	..	..	5
548	507	366	317	162	154	20	36	..	..	6
721	674	505	439	195	190	21	45	..	..	7
451	377	311	216	123	126	12	35	..	..	8
610	580	423	377	163	165	19	38	..	..	9
433	462	289	307	136	137	8	18	..	..	10
793	811	521	505	245	248	27	58	..	..	11
154	174	102	118	43	47	4	9	..	..	12
10,032	9,962	6,607	6,250	3,159	3,159	264	551	2	2	
1,340	1,535	815	963	500	505	24	67	1	..	13
1,254	1,262	842	814	388	388	24	60	..	..	14
770	819	511	524	236	240	22	55	1	..	15
832	778	562	498	235	230	35	49	..	1	16
866	821	575	502	275	272	16	47	..	..	17
478	467	322	298	145	146	11	23	..	..	18
604	598	387	368	203	198	14	32	..	..	19
675	606	446	370	212	206	17	30	..	..	20
826	794	493	435	312	313	21	46	..	..	21
894	893	535	562	259	266	40	65	..	..	22
705	652	503	435	180	181	22	36	..	..	23
788	737	556	481	214	214	18	41	..	1	24
10,200	9,875	6,919	6,325	3,054	3,081	225	467	2	2	
1,393	1,429	917	932	440	441	36	55	..	1	25
1,093	1,067	730	666	342	349	21	52	..	..	26
749	690	523	441	205	208	21	41	..	..	27
1,176	1,176	805	765	351	358	22	52	1	..	28
633	630	445	413	183	186	5	31	..	..	29
656	666	436	426	211	210	9	30	..	..	30
502	458	336	288	152	150	14	20	..	..	31
466	430	315	272	140	139	11	19	..	..	32
400	387	272	255	120	119	8	13	..	..	33
256	233	173	141	76	80	7	12	..	..	34
346	327	233	205	102	103	11	19	..	..	35
479	438	312	262	157	157	9	19	1	..	36
629	593	433	376	180	184	16	33	..	..	37
754	734	531	479	208	211	15	44	..	..	38
665	617	458	404	187	186	20	27	..	..	39
10,901	10,527	7,363	6,626	3,208	3,209	328	689	1	3	
1,162	1,200	793	784	337	340	32	76	..	..	40
563	557	362	336	185	185	16	36	..	..	41
601	552	408	341	180	174	13	37	..	..	42
591	533	415	340	164	157	12	36	..	..	43
624	549	443	364	159	158	22	27	..	..	44
584	602	386	392	169	167	29	43	..	..	45
640	597	432	370	193	192	15	35	..	..	46
718	681	480	426	211	216	27	39	..	..	47
692	639	483	410	182	180	27	49	..	..	48
882	896	612	583	237	235	32	78	1	..	49
488	466	329	282	142	142	17	42	..	..	50
412	418	274	251	127	126	11	40	..	1	51
436	446	296	285	122	121	18	40	..	..	52
720	682	491	440	210	212	19	29	..	1	53
799	782	534	503	248	245	17	33	..	1	54
989	927	625	519	343	359	21	49	..	..	55

TABLE VII. Areas, Houses, Families, Population, Sex, Conjugal Condition.

No.	Districts & S.-Districts.	Area	Houses.	Families.	Popula- tion.
		in acres. — Superficie en acres.	— Demeures.	— Familles.	
	<b>136. Queens, West—Ouest</b> .....	145,423	3,990	4,077	21,936
1	a. Charlottetown, City & Royalty .....	7,000	2,229	2,296	12,080
2	b. Township 20 .....	19,251	215	219	1,231
3	c. " 21 .....	19,046	289	294	1,532
4	d. " 22 .....	22,118	221	227	1,226
5	e. " 23 .....	21,606	298	300	1,742
6	f. " 31 .....	22,937	260	263	1,434
7	g. " 32 .....	17,305	207	207	1,059
8	h. " 65 .....	16,160	271	271	1,632
	<b>Quebec</b> .....	218,723,687	291,427	307,304	1,648,898
	<b>137. Argenteuil</b> .....	501,355	3,007	3,052	16,407
9	a. Arundel .....	32,335	184	188	1,323
10	b. Carillon, Village .....	1,170	50	51	233
11	c. Chatham .....	66,686	627	627	3,327
12	d. Gore .....	23,878	93	93	447
13	e. Grenville .....	83,782	427	433	2,404
14	f. Grenville, Village .....	592	105	105	495
15	g. Harrington & Montcalm .....	101,801	183	186	1,097
16	h. Howard .....	36,400	105	105	551
17	i. Lachute, Town—Ville .....	600	403	403	2,022
18	j. Mille Iles .....	16,408	81	82	451
19	k. Morin .....	13,551	85	85	484
20	l. St. Andrews .....	53,266	306	315	1,540
21	m. St. Jérusalem .....		201	219	969
22	n. Wentworth .....	70,886	157	160	1,064
	<b>138. Bagot</b> .....	213,088	3,127	3,285	16,291
23	a. Acton, Town—Ville .....	1,385	222	233	1,175
24	b. St. André .....	17,988	154	173	827
25	c. Ste. Christine .....	14,253	116	127	627
26	d. St. Dominique .....	20,294	313	320	1,552
27	e. St. Ephrem d'Upton .....	14,068	177	191	1,035
28	f. St. Ephrem d'Upton, Village .....	799	156	164	671
29	g. Ste. Hélène .....	16,609	246	248	1,263
30	h. St. Hughes .....	22,752	371	332	1,799
31	i. St. Liboire .....	18,247	335	336	1,739
32	j. St. Marcel .....	18,020	178	200	942
33	k. St. Nazaire (part) .....	9,011	122	153	708
34	l. Ste. Rosalie .....	19,578	199	207	1,115
35	m. St. Simon .....	14,969	278	278	1,385
36	n. St. Théodore d'Acton .....	25,115	260	273	1,453
	<b>139. Beauce</b> .....	1,210,266 <sup>1</sup>	7,377	7,638	43,129
37	a. Adstock .....	50,044	170	176	988
38	b. Agnes, Village .....	1,463	55	55	288
39	c. Ditchfield & Spaulding .....	82,025	183	191	1,017
40	e. Saints Anges .....	20,992	154	154	954
41	f. St. Benoît-Labre .....	29,900	183	188	1,005
42	g. St. Côme de Kennebec .....	50,600	234	239	1,339
43	h. St. Elzéar .....	22,323	192	196	1,235
44	i. St. Ephrem de Tring .....	36,820	399	427	2,444
45	j. St. Ephrem, Village .....	44	78	81	380
46	k. St. Evariste de Forsyth .....	44,047	348	390	2,030
47	l. St. François .....	63,707	760	826	4,535
48	m. St. Frédéric .....	30,106	158	158	1,019
49	n. St. Frédéric, Village .....		129	129	793
50	o. St. George .....	44,660	580	581	3,237
51	p. St. Honoré .....	39,834	314	328	1,844

<sup>1</sup> Including all unoccupied and unorganized territory in the district—Comprenant tout le territoire inoccupé et non-organisé dans le district.

TABLEAU VII. Superficies, Demeures, Familles, Population, Sexe, Etat civil.

Male. — Homme.	Female. — Femme.	Single. — Non-mariés.		Married. — Mariés.		Widowed. — En veuvage.		Divorced. — Divorcés.		No
		M. H.	F.	M. H.	F.	M. H.	F.	M. H.	F.	
10,665	11,271	7,027	7,097	3,330	3,324	308	849	..	..	1
5,681	6,399	3,673	4,018	1,837	1,845	171	535	..	..	1
603	628	396	399	191	193	16	36	..	..	2
761	771	492	476	238	237	31	58	..	..	3
635	591	452	396	164	157	19	38	..	..	4
880	862	590	552	268	263	22	47	..	..	5
729	705	481	428	232	234	16	43	..	..	6
524	535	339	332	178	174	7	29	..	..	7
852	780	604	496	222	221	26	63	..	..	8
824,454	824,444	524,658	509,514	277,477	273,387	22,288	41,516	31	..	27
8,452	7,955	5,605	4,957	2,625	2,621	222	375	..	..	2
795	528	614	338	171	171	10	19	..	..	9
114	119	73	68	41	43	..	8	..	..	10
1,679	1,648	1,094	1,040	535	523	50	85	..	..	11
227	220	143	131	77	77	7	12	..	..	12
1,223	1,181	791	730	397	397	35	53	..	..	1
236	259	142	151	90	92	4	16	..	..	13
549	548	370	357	164	175	15	16	..	..	14
298	253	190	153	100	96	8	4	..	..	15
952	1,070	579	656	352	362	21	52	..	..	16
244	207	167	131	67	67	10	9	..	..	17
250	234	160	139	84	83	6	12	..	..	18
743	797	471	508	247	247	25	42	..	..	19
487	482	308	297	159	155	20	30	..	..	20
655	409	503	258	141	133	11	17	..	..	1
8,134	8,157	5,010	4,984	2,873	2,836	251	336	..	..	1
570	605	349	370	201	202	20	33	..	..	23
417	410	258	255	149	146	10	9	..	..	24
337	290	216	187	115	95	6	8	..	..	25
752	800	442	474	283	287	27	39	..	..	26
536	499	348	314	177	174	11	11	..	..	27
332	339	185	181	139	140	8	18	..	..	28
625	638	382	394	227	221	16	23	..	..	29
893	906	538	549	308	303	47	54	..	..	30
849	890	515	550	311	311	23	29	..	..	31
486	456	304	269	169	170	13	16	..	..	1
372	336	229	187	136	137	7	12	..	..	32
565	550	371	346	179	181	15	23	..	..	33
681	704	414	450	234	230	33	24	..	..	34
719	734	459	458	245	239	15	37	..	..	35
21,966	21,163	14,385	13,465	7,073	6,961	507	737	1	..	36
499	489	317	305	177	174	5	10	..	..	37
148	140	96	83	52	53	..	4	..	..	38
541	476	358	293	174	173	8	10	..	1	39
474	480	299	300	167	162	8	18	..	..	40
529	476	357	301	166	163	6	12	..	..	41
694	645	453	407	221	213	20	25	..	..	42
621	614	418	398	196	195	7	21	..	..	43
1,263	1,181	852	764	389	392	22	25	..	..	44
188	192	114	121	68	67	6	4	..	..	45
1,061	969	706	621	327	321	28	27	..	..	46
2,355	2,180	1,549	1,349	743	737	63	94	..	..	47
525	494	353	315	164	164	8	15	..	..	48
388	405	256	274	120	119	12	12	..	..	49
1,628	1,659	1,079	1,079	512	517	37	63	..	..	50
951	893	620	567	305	297	26	29	..	..	51

TABLE VII. Areas, Houses, Families, Population, Sex, Conjugal Condition.

No.	Districts & S.-Districts.	Area	Houses.	Families.	Popula- tion.
		in acres. — Superficie en acres.	— Demeures.	— Familles.	
1	q. St. Joseph .....	48,041	346	350	2,180
2	r. St. Joseph, Village.....		221	221	1,117
3	s. & d. St. Ludger, Gayhurst & Risborough.....		86	86	377
4	t. Ste. Marie .....	24,473	460	464	2,539
5	u. St. Martin .....		176	176	959
6	v. St. Maxime de Scott .....	2,560	146	147	756
7	w. St. Pierre de Broughton .....	14,131	174	174	853
8	x. St. Samuel de Gayhurst .....		219	237	1,366
9	y. St. Sébastien d'Aylmer.....		181	200	1,204
10	z. St. Séverin.....	14,439	123	123	706
11	a <sup>1</sup> . St. Théophile.....	43,740	97	99	526
12	b <sup>1</sup> . St. Victor de Tring.....	32,460	391	403	2,471
13	c <sup>1</sup> . St. Vital de Lambton.....	55,208	338	339	2,075
14	d <sup>1</sup> . Sacré-Cœur de Jésus.....	30,925	332	335	1,946
15	e <sup>1</sup> . Shenley, Jersey, Dorset & Marlow .....	196,505	97	105	544
16	f <sup>1</sup> . Woburn & Louise.....	60,724	53	60	352
	<b>140. Beauharnois.....</b>	<b>94,105</b>	<b>3,774</b>	<b>3,975</b>	<b>21,732</b>
17	a. Beauharnois, Town—Ville .....	515	342	371	1,976
18	b. Ste. Cécile.....	12,411	223	233	1,370
19	c. St. Clément.....	16,006	271	292	1,549
20	d. St. Étienne .....	10,889	155	187	873
21	e. St. Louis de Gonzague.....	23,378	376	393	2,039
22	f. St. Stanislas de Kostka.....	12,118	195	207	1,076
23	g. St. Timothée.....	18,057	307	309	1,794
24	h. Salaberry de Valleyfield, Town—Ville.....	731	1,905	2,013	11,055
	<b>141. Bellechasse.....</b>	<b>417,630</b>	<b>3,294</b>	<b>3,436</b>	<b>18,706</b>
25	a. Notre-Dame de Buckland .....	24,953	182	188	1,069
26	b. St. Cajetan d'Armagh.....	53,052	276	284	1,741
27	c. St. Charles .....	22,174	337	362	2,085
28	d. St. Damien .....	15,006	192	192	1,174
29	e. St. Etienne de Beaumont.....	15,620	140	140	716
30	f. St. Gervais .....	26,940	353	353	1,936
31	g. St. Lazare .....	26,428	260	278	1,287
32	h. St. Magloire (Rioux, Bellechasse, Daaquam).....	117,312	232	252	1,367
33	i. St. Michel.....	15,928	307	331	1,722
34	j. St. Nérée .....	16,542	205	205	1,183
35	k. Ste. Philomène de Maillonx.....	37,795	156	169	968
36	l. St. Raphaël.....	32,982	405	426	2,066
37	m. St. Valier.....	12,958	249	256	1,392
	<b>142. Berthier.....</b>	<b>1,387,102<sup>1</sup></b>	<b>3,233</b>	<b>3,610</b>	<b>18,982</b>
38	a. Berthier .....	19,047	302	325	1,863
39	b. Berthier, Town—Ville.....	177	264	289	1,364
40	c. Lanoraie.....	32,186	320	334	1,706
41	d. St. Barthélemy .....	26,364	442	485	2,562
42	e. St. Cuthbert.....	32,626	510	573	3,055
43	f. St. Damien .....	26,145	202	215	1,194
44	g. St. Gabriel de Brandon.....	36,961	334	377	2,154
45	h. St. Gabriel de Brandon, Village.....	608	227	258	1,199
46	i. St. Ignace .....	7,690	147	184	935
47	j. St. Michel des Saints (Brassard).....	83,047	112	131	700
48	k. St. Norbert.....	13,731	217	266	1,292
49	l. St. Zénon.....	157,086	90	95	510
50	m. Visitation (Ile Dupas).....	5,492	66	78	448
	<b>143. Bonaventure.....</b>	<b>2,216,550<sup>1</sup></b>	<b>3,775</b>	<b>3,946</b>	<b>24,495</b>
51	a. Carleton.....	38,195	150	151	1,061
52	b. Hamilton.....	63,386	373	412	2,862
53	c. Hope.....	22,528	387	412	2,411

<sup>1</sup> Including all unoccupied and unorganized territory in the district—Comprenant tout le territoire inoccupé et non-organisé dans le district.

TABLEAU VII. Superficies, Demeures, Familles, Population, Sexe, Etat civil.

Male. — Homme.	Female. — Femme.	Single. — Non-mariés.		Married. — Mariés.		Widowed. — En veuvage.		Divorced. — Divorcés.		N <sup>o</sup>
		M. H.	F.	M. H.	F.	M. H.	F.	M. H.	F.	
1,116	1,064	715	682	353	343	48	39	..	..	1
527	590	329	383	173	169	25	38	..	..	2
196	181	133	113	63	63	..	5	..	..	3
1,206	1,333	740	862	420	422	46	49	..	..	4
497	462	340	293	150	150	7	19	..	..	5
392	364	255	221	127	123	10	20	..	..	6
431	422	266	259	159	148	6	15	..	..	7
723	643	485	397	225	227	13	19	..	..	8
613	591	418	395	180	180	15	16	..	..	9
364	342	233	219	127	114	4	9	..	..	10
276	250	178	151	88	85	10	14	..	..	11
1,246	1,225	794	774	430	407	22	44	..	..	12
1,038	1,037	692	678	325	320	21	39	..	..	13
993	953	652	607	318	312	23	34	..	..	14
298	246	198	145	99	98	1	3	..	..	15
185	167	130	109	55	53	..	5	..	..	16
10,869	10,863	7,023	6,811	3,624	3,584	222	468	..	..	
955	1,021	600	637	329	327	26	57	..	..	17
711	659	476	422	222	220	13	17	..	..	18
775	774	497	485	261	253	17	32	..	..	19
431	442	278	291	133	134	20	17	..	..	20
1,032	1,007	686	636	326	320	20	51	..	..	21
568	508	364	293	194	190	10	25	..	..	22
915	879	602	561	300	288	13	30	..	..	23
5,482	5,573	3,520	3,482	1,859	1,852	103	239	..	..	24
9,412	9,294	6,079	5,855	3,039	3,075	244	364	..	..	
573	496	391	318	171	165	11	13	..	..	25
883	858	586	551	280	278	17	29	..	..	26
1,032	1,053	665	679	329	332	38	42	..	..	27
565	609	375	415	176	174	14	20	..	..	28
358	358	227	213	121	121	10	24	..	..	29
961	975	623	611	316	318	22	46	..	..	30
619	668	370	399	238	241	11	28	..	..	31
744	623	510	388	221	218	13	17	..	..	32
822	900	531	585	263	266	23	49	..	..	33
619	564	408	353	202	198	9	13	..	..	34
494	474	317	297	165	168	12	9	..	..	35
1,064	1,002	640	586	387	376	37	40	..	..	36
678	714	436	460	220	220	22	34	..	..	37
9,489	9,493	5,978	5,888	3,218	3,202	293	403	..	..	
899	964	574	616	297	298	28	50	..	..	38
679	685	410	397	242	240	27	48	..	..	39
831	875	489	526	305	302	37	47	..	..	40
1,286	1,276	825	806	427	426	34	44	..	..	41
1,543	1,512	986	938	511	503	46	71	..	..	42
608	586	399	377	188	189	21	20	..	..	43
1,164	1,050	735	667	347	349	22	34	..	..	44
567	632	340	399	210	208	17	25	..	..	45
478	457	288	268	173	172	17	17	..	..	46
355	345	220	213	127	128	8	4	..	..	47
638	654	394	395	227	228	17	31	..	..	48
276	234	179	144	91	87	6	3	..	..	49
225	223	139	142	73	72	13	9	..	..	50
12,465	12,030	8,555	7,868	3,653	3,620	257	542	..	..	
546	515	391	345	141	138	14	32	..	..	51
1,495	1,367	1,060	914	388	386	47	67	..	..	52
1,237	1,174	828	754	379	376	30	44	..	..	53

TABLE VII. Areas, Houses, Families, Population, Sex, Conjugal Condition.

No.	Districts & S.-Districts.	Area	Houses.	Families.	Popula- tion.
		in acres. — Superficie en acres.	— Demeures.	— Familles.	
1	<i>d.</i> Mann & Ind. Reserve .....	82,330	177	192	931
2	<i>e.</i> Maria .....	47,207	340	351	2,460
3	<i>f.</i> Matapedia .....	78,336	304	304	1,799
4	<i>g.</i> New Carlisle .....	33,997	178	190	1,027
5	<i>h.</i> New Richmond .....	60,109	382	384	2,318
6	<i>i.</i> Nouvelle & Shoolbred .....	97,075	355	360	2,446
7	<i>j.</i> Paspébiac .....	56,013	273	309	1,759
8	<i>k.</i> Port Daniel .....	86,630	407	410	2,509
9	<i>l.</i> Restigouche .....	75,264	147	147	922
10	<i>m.</i> St. Charles de Caplan .....	49,767	302	324	1,990
	<b>144. Brome</b> .....	<b>312,422</b>	<b>2,786</b>	<b>2,847</b>	<b>13,397</b>
11	<i>a.</i> Bolton, East—Est .....	53,627	305	314	1,509
12	<i>b.</i> Bolton, West—Ouest .....	24,576	170	175	770
13	<i>c.</i> Brome .....	62,800	460	464	2,200
14	<i>d.</i> Brome, Village .....		119	126	555
15	<i>e.</i> Eastman, Village .....	3,000	116	122	630
16	<i>f.</i> Farnham, East—Est .....	32,768	351	356	1,788
17	<i>g.</i> Knowlton, Village .....	2,428	158	158	760
18	<i>h.</i> Potton .....	64,000	404	416	1,978
19	<i>i.</i> St. Alphonse .....	2,253	15	15	94
20	<i>j.</i> Sutton .....	66,220	534	546	2,422
21	<i>k.</i> Sutton, Village .....	750	154	155	691
	<b>145. Chambly &amp; Verchères</b> .....	<b>215,680</b>	<b>4,453</b>	<b>4,601</b>	<b>24,318</b>
22	<i>a.</i> Boucherville .....	17,719	166	178	976
23	<i>b.</i> Boucherville, Village .....	202	200	207	940
24	<i>c.</i> Chambly .....	21,031	162	166	929
25	<i>d.</i> Chambly Basin, Village .....	990	159	164	849
26	<i>e.</i> Chambly, Canton, Village .....	300	179	187	957
27	<i>f.</i> Longueuil .....	10,976	248	248	1,406
28	<i>g.</i> Longueuil, Town—Ville .....	640	534	560	2,835
29	<i>h.</i> St. Bazile le Grand .....	8,704	117	118	690
30	<i>i.</i> St. Bruno .....	9,934	181	184	872
31	<i>j.</i> St. Hubert .....	16,999	153	153	963
32	<i>k.</i> St. Lambert .....	697	247	258	1,362
33	<i>l.</i> Beloeil .....	18,893	307	330	1,661
34	<i>m.</i> Contrecoeur .....	17,664	285	301	1,611
35	<i>n.</i> St. Antoine .....	12,544	260	269	1,485
36	<i>o.</i> Ste. Julie .....	17,971	249	260	1,354
37	<i>p.</i> St. Marc .....	15,821	184	184	968
38	<i>q.</i> Ste. Théodosie .....	14,592	94	94	532
39	<i>r.</i> Varennes .....	15,713	250	250	1,464
40	<i>s.</i> Varennes, Village .....	108	147	148	775
41	<i>t.</i> Verchères .....	14,182	331	342	1,689
	<b>146. Champlain</b> .....	<b>6,389,600</b>	<b>5,816</b>	<b>6,309</b>	<b>35,159</b>
42	<i>a.</i> Cap de la Magdeleine .....	12,679	252	276	1,464
43	<i>b.</i> Fernont, Village .....	20	86	86	439
44	<i>c.</i> Grand'Mère, Village .....	838	304	489	2,511
45	<i>d.</i> La Visitation .....	14,643	255	255	1,539
46	<i>e.</i> Notre-Dame du Mont Carmel .....	42,496	267	288	1,722
47	<i>f.</i> St. Adelphe .....	49,255	135	136	750
48	<i>g.</i> Ste. Anne de la Pérade .....	20,378	458	514	2,550
49	<i>h.</i> Ste. Flore .....	36,352	536	580	3,144
50	<i>i.</i> St. François-Xavier de Batiscan .....	12,288	193	193	1,173
51	<i>j.</i> Ste. Geneviève .....	19,559	300	306	1,814
52	<i>k.</i> St. Jacques des Piles .....	50,790	122	135	626
53	<i>l.</i> St. Jean des Piles .....	18,023	101	104	554
54	<i>m.</i> St. Luc .....	12,800	107	113	660
55	<i>n.</i> St. Maurice .....	37,049	357	366	2,210
56	<i>o.</i> St. Narcisse .....	19,149	314	341	2,015
57	<i>p.</i> St. Prosper .....	13,517	210	219	1,334

TABLÉAU VII. Superficies, Demeures, Familles, Population, Sexe, Etat civil.

Male. — Homme.	Female. — Femme.	Single. — Non-mariés.		Married. — Mariés.		Widowed. — En veuvage.		Divorced. — Divorcés.		N <sup>o</sup>
		M. H.	F.	M. H.	F.	M. H.	F.	M. H.	F.	
479	452	319	265	145	141	15	46	..	..	1
1,241	1,219	885	833	336	339	20	47	..	..	2
938	861	623	552	297	283	18	26	..	..	3
515	512	341	320	166	174	8	18	..	..	4
1,134	1,184	773	781	338	334	23	69	..	..	5
1,224	1,222	860	831	346	345	18	46	..	..	6
886	873	587	550	287	279	12	44	..	..	7
1,262	1,247	853	818	383	378	26	51	..	..	8
502	420	357	275	130	130	15	15	..	..	9
1,006	984	678	630	317	317	11	37	..	..	10
6,974	6,423	4,016	3,325	2,708	2,682	250	415	..	..	1
827	682	507	363	300	289	20	30	..	..	11
403	367	211	161	179	183	13	23	..	..	12
1,162	1,038	669	526	448	450	45	62	..	..	13
293	262	176	139	106	108	11	15	..	..	14
330	300	207	170	111	113	12	17	..	..	15
940	848	568	458	341	328	31	62	..	..	16
347	413	206	240	133	137	8	36	..	..	17
1,049	929	591	466	413	406	45	56	..	..	18
51	43	33	27	15	14	3	2	..	..	19
1,238	1,184	669	594	517	510	52	80	..	..	20
334	357	179	181	145	144	10	32	..	..	21
11,991	12,327	7,613	7,740	3,963	3,940	415	647	..	..	..
492	484	317	314	153	156	22	14	..	..	22
432	508	257	318	150	150	25	40	..	..	23
495	434	335	271	144	143	16	20	..	..	24
432	417	277	260	137	135	18	22	..	..	25
462	495	280	295	173	170	9	30	..	..	26
725	681	483	434	220	217	22	30	..	..	27
1,310	1,525	792	938	489	486	29	101	..	..	28
367	323	247	205	107	106	13	12	..	..	29
462	410	298	249	146	144	18	17	..	..	30
482	481	328	336	137	134	17	11	..	..	31
607	755	379	501	213	211	15	43	..	..	32
830	831	533	517	271	274	26	40	..	..	33
793	818	486	487	286	285	21	46	..	..	34
725	760	453	489	239	233	33	38	..	..	35
700	654	446	399	232	229	22	26	..	..	36
488	480	314	302	158	158	16	20	..	..	37
267	265	174	167	83	81	10	17	..	..	38
764	700	501	452	229	229	34	19	..	..	39
339	436	217	283	108	107	14	46	..	..	40
819	870	496	523	288	292	35	55	..	..	41
18,063	17,096	11,683	10,610	5,942	5,900	438	586	..	..	..
713	751	432	457	260	261	21	33	..	..	42
211	228	129	144	78	78	4	6	..	..	43
1,380	1,131	863	635	489	468	28	28	..	..	44
755	784	510	512	224	223	21	49	..	..	45
887	835	606	549	265	266	16	20	..	..	46
394	356	256	216	129	127	9	13	..	..	47
1,247	1,363	772	795	430	431	45	77	..	..	48
1,652	1,492	1,066	911	554	554	32	27	..	..	49
600	573	402	366	179	179	19	28	..	..	50
932	882	606	542	302	297	24	43	..	..	51
325	301	200	175	121	119	4	7	..	..	52
277	277	174	180	97	93	6	4	..	..	53
347	313	229	196	105	109	13	8	..	..	54
1,144	1,066	754	683	346	345	44	38	..	..	55
1,029	986	646	607	353	349	30	30	..	..	56
662	672	438	448	206	206	18	18	..	..	57

TABLE VII. Areas, Houses, Families, Population, Sex, Conjugal Condition.

No.	Districts & S.-Districts.	Area in acres. — Superficie en acres.	Houses. — Demeures.	Families. — Familles.	Popula- tion.
1	g. St. Séverin .....	23,143	194	206	1,183
2	r. St. Stanislas .....	26,931	386	403	2,294
3	s. Ste. Thècle .....	54,784	275	294	1,658
4	t. St. Theophile .....	22,323	239	251	1,321
5	u. St. Tite .....	32,051	552	576	3,314
6	v. Unorg. ter—Ter. non-organisé .....	5,870,532	171	178	884
	<b>147. Charlevoix .....</b>	<b>1,455,034<sup>1</sup></b>	<b>2,919</b>	<b>3,379</b>	<b>19,334</b>
7	a. Baie St. Paul .....	97,102	374	446	2,519
8	b. Baie St. Paul, Village .....	1,100	251	276	1,408
9	c. Ile aux Coudres .....	8,192	181	189	1,055
10	d. Les Eboulements .....	43,725	352	439	2,369
11	e. Malbaie .....	62,976	377	411	2,673
12	f. Malbaie, Village .....		126	144	826
13	g. Petite Rivière St. François .....	79,053	129	166	855
14	h. Pointe au Pic, Village .....	388	88	111	537
15	i. Ste. Agnès .....	27,443	236	263	1,588
16	j. St. Fidèle .....	50,832	154	184	1,150
17	k. St. Hilarion .....	25,600	142	162	1,035
18	l. St. Irénée .....	12,083	161	195	1,059
19	m. St. Siméon .....	50,176	150	173	1,039
20	n. St. Urbain .....	54,887	198	220	1,221
	<b>148. Châteauguay .....</b>	<b>183,091</b>	<b>3,097</b>	<b>3,137</b>	<b>15,693</b>
21	a. Ormstown, Village .....	250	199	199	841
22	b. St. Antoine, Abbé .....	11,919	93	93	525
23	c. Ste. Clothilde .....	20,520	169	171	851
24	d. St. Jean Chrysostôme .....	24,821	435	440	2,207
25	e. St. Joachim .....	12,431	286	286	1,545
26	f. St. Malachie d'Ormstown .....	32,094	359	365	1,797
27	g. Ste. Martine .....	13,557	309	312	1,626
28	h. Ste. Philomène .....	12,225	196	196	1,080
29	i. St. Urbain Premier .....	21,647	205	209	1,222
30	j. Sault St. Louis .....	13,312	439	451	2,110
31	k. Très-St. Sacrement .....	20,315	407	415	1,889
	<b>149. Chicoutimi &amp; Saguenay .....</b>	<b>87,795,043</b>	<b>7,404</b>	<b>8,269</b>	<b>48,291</b>
32	a. Albanel .....	50,381	64	64	335
33	b. Bagotville .....	29,126	86	86	652
34	c. Bagotville, Village .....	673	88	92	507
35	d. & v. Bourget & St. Charles .....	53,043	84	99	634
36	f. Chicoutimi .....	45,607	278	307	1,970
37	g. Chicoutimi, Town—Ville .....	1,190	613	688	3,826
38	h. Delisle (Sacré-Cœur) .....	52,839	125	166	880
39	j. Dufferin .....	29,799	34	40	202
40	k. Grande Baie, St. Alexis, Otis, Hébert, Ferland & Simon .....	290,101	239	246	1,628
41	l. Hébertville .....	49,237	281	257	2,023
42	m. Hébertville, Village .....	325	94	113	537
43	n. Ind. Reserve Ouïatchouan .....	3,687	130	137	628
44	o. Kenogami & St. Cyriac .....	75,469	83	115	642
45	q. Normandin & Girard .....	93,696	154	161	930
46	r. & p. N.-D. de Laterrière & Township .....	61,338	108	111	895
47	s. & e. Roberval & Charlevoix .....	120,430	211	229	1,345
48	t. Roberval, Village .....	198	203	209	1,248
49	u. Ste. Anne, Village .....	1,028	81	89	516
50	v. St. Bruno .....	24,269	133	175	1,025
51	x. St. Dominique .....	29,901	219	258	1,630
52	y. & i. St. Félicien, Ashuapmuchuan <sup>2</sup> & Demeures .....	56,570	201	208	1,356
53	z. St. François de Sales .....	( <sup>a</sup> )	105	105	646
54	a <sup>1</sup> . St. Fulgence, St. Germain, Champigny & Labrosse .....	220,262	148	148	981
55	b <sup>1</sup> . St. Gédéon .....	10,445	164	200	1,155
56	c <sup>1</sup> . St. Jean .....	45,670	95	107	726

<sup>1</sup> Including all unoccupied and unorganized territory in the district—Comprenant tout le territoire inoccupé et non-organisé dans le district.



TABLEAU VII. Superficies, Demeures, Familles, Population, Sexe, Etat civil.

Male. — Homme.	Female. — Femme.	Single. — Non-mariés.		Married. — Mariés.		Widowed. — En veuvage.		Divorced. — Divorcés.		N°
		M. H.	F.	M. H.	F.	M. H.	F.	M. H.	F.	
594	589	383	369	202	199	9	21	..	..	1
1,211	1,083	807	661	376	376	28	46	..	..	2
814	844	515	541	283	283	16	20	..	..	3
696	625	440	366	243	242	13	17	..	..	4
1,716	1,598	1,135	1,010	552	549	29	39	..	..	5
477	407	320	247	148	146	9	14	..	..	6
9,768	9,566	6,366	5,996	3,151	3,123	251	447	..	..	
1,279	1,240	831	777	409	406	39	57	..	..	7
691	717	425	419	248	244	18	54	..	..	8
517	538	333	352	171	167	13	19	..	..	9
1,200	1,169	771	714	404	397	25	58	..	..	10
1,331	1,342	874	854	418	419	39	69	..	..	11
410	416	262	258	131	130	17	28	..	..	12
413	442	252	277	154	158	7	7	..	..	13
289	248	179	138	105	97	5	13	..	..	14
799	789	527	521	251	241	21	27	..	..	15
614	536	429	347	171	171	14	18	..	..	16
546	489	389	318	147	150	10	21	..	..	17
521	538	324	334	178	180	19	24	..	..	18
538	501	365	315	158	157	15	29	..	..	19
620	601	405	372	206	206	9	23	..	..	20
7,909	7,784	4,950	4,680	2,699	2,660	259	444	1	..	
383	458	218	276	144	147	21	35	..	..	21
254	271	162	174	81	83	11	14	..	..	22
435	416	280	252	151	142	4	22	..	..	23
1,123	1,084	732	671	374	364	17	49	..	..	24
787	758	511	466	243	244	33	48	..	..	25
948	849	618	505	308	298	22	46	..	..	26
790	836	489	508	277	279	23	49	1	..	27
546	534	344	338	174	174	28	22	..	..	28
619	603	408	394	195	194	16	15	..	..	29
1,098	1,012	637	511	415	415	46	86	..	..	30
926	963	551	585	337	320	38	58	..	..	31
25,343	22,948	16,752	14,325	8,031	7,888	559	735	1	..	
193	142	125	77	64	62	4	3	..	..	32
354	298	231	180	113	114	10	4	..	..	33
253	254	163	159	81	83	9	12	..	..	34
330	304	226	198	100	100	4	6	..	..	35
1,032	938	664	572	339	334	29	32	..	..	36
1,940	1,886	1,263	1,197	622	609	55	80	..	..	37
464	416	305	262	146	146	13	8	..	..	38
113	89	79	53	34	34	..	2	..	..	39
844	784	568	495	254	256	22	33	..	..	40
1,039	984	699	627	322	321	18	36	..	..	41
277	260	177	153	98	97	2	10	..	..	42
315	313	177	176	124	122	14	15	..	..	43
336	306	218	186	117	113	1	7	..	..	44
511	419	348	265	155	147	8	7	..	..	45
453	442	300	277	139	148	14	17	..	..	46
728	617	506	396	212	207	10	14	..	..	47
614	634	391	409	212	212	11	13	..	..	48
272	244	176	145	90	90	6	9	..	..	49
547	478	385	317	155	153	7	8	..	..	50
860	770	568	464	277	276	15	30	..	..	51
705	681	463	436	232	231	10	14	..	..	52
361	285	233	177	117	103	11	5	..	..	53
532	449	368	291	150	148	14	10	..	..	54
586	569	403	380	179	179	4	10	..	..	55
379	347	259	221	110	111	10	12	..	..	56

<sup>2</sup> Area included with St. Prime—Superficie comprise dans St. Prime.

<sup>3</sup> Area included in the unorganized territory—Superficie comprise dans le territoire non-organisé.

TABLE VII. Areas, Houses, Families, Population, Sex, Conjugal Condition.

No.	Districts & S.-Districts.	Area in acres. — Superficie en acres.	Houses. — Demeures.	Families. — Familles.	Popula- tion.
1	d <sup>1</sup> . St. Jérôme	22,938	208	264	1,579
2	e <sup>1</sup> . St. Jérôme, Village		86	86	498
3	f <sup>1</sup> . St. Joseph d'Alma	28,979	176	218	1,305
4	g <sup>1</sup> . & h <sup>1</sup> St. Louis de Metabetchouan & St. Hilaire	57,549	234	273	1,640
5	h <sup>1</sup> . St. Méthode	58,778	66	72	437
6	i <sup>1</sup> . St. Michel de Mistassini, Dolbeau, Racine & Dalmas	193,434	150	150	916
7	j <sup>1</sup> . St. Prime	48,333	184	203	1,230
8	k <sup>1</sup> . St. Thomas d'Aquin	98,919	89	94	536
9	l <sup>1</sup> . Sinard	62,567	133	138	1,034
10	m <sup>1</sup> . Taché	45,671	28	32	186
11	n <sup>1</sup> . Taillon	50,893	43	55	303
12	o <sup>1</sup> . Tremblay & Falardeau	47,203	83	93	584
13	p <sup>1</sup> . Albert (Sacré-Cœur)	52,634	75	90	581
14	q <sup>1</sup> . Bergeronnes	80,077	90	105	654
15	r <sup>1</sup> . Bersimis	57,037	114	115	501
16	s <sup>1</sup> . Bonne Espérance	( <sup>1</sup> )	168	173	903
17	t <sup>1</sup> . & e <sup>2</sup> Saguenay & Dumas (St. Etienne)	124,724	113	130	800
18	u <sup>1</sup> . Escoumains	75,367	93	93	490
19	v <sup>1</sup> . Iberville	59,187	75	116	616
20	w <sup>1</sup> . Ile d'Anticosti	1,988,320	77	77	442
21	x <sup>1</sup> . Manikouagan	39,731	51	63	311
22	y <sup>1</sup> . Mekattina	( <sup>1</sup> )	38	38	213
23	z <sup>1</sup> . Moisie	( <sup>1</sup> )	278	278	1,369
24	a <sup>2</sup> . Pointe de Monts	81,383	97	109	529
25	b <sup>2</sup> . Natashkwan	( <sup>1</sup> )	160	160	804
26	c <sup>2</sup> . Pointe aux Esquimaux	( <sup>1</sup> )	293	346	1,818
27	d <sup>2</sup> . Portneuf & Laval	131,892	40	40	247
28	f <sup>2</sup> . Tadoussac	29,875	33	40	259
29	g <sup>2</sup> . Tadoussac, Village	640	91	91	511
30	h <sup>2</sup> . Unorg. territory—Ter. non-organisé	83,013,628	17	17	48
	<b>150. Compton</b>	<b>920,986<sup>2</sup></b>	<b>5,046</b>	<b>5,191</b>	<b>26,460</b>
31	a. Auckland	46,932	156	159	891
32	b. Bury	55,225	342	342	1,560
33	c. Chesham	50,003	135	144	770
34	d. Clifton, East & West—Est & Ouest	38,440	292	310	1,481
35	e. Compton	62,152	378	394	1,983
36	f. Compton, Village	3,210	93	93	457
37	g. Cookshire, Town—Ville	2,400	163	163	804
38	h. Ditton	65,875	187	195	1,079
39	i. Eaton	63,474	395	400	1,796
40	j. Emberton	17,100	135	156	799
41	k. Hampden	23,232	64	65	390
42	l. Hereford	65,599	353	372	1,864
43	m. Lake Megantic, Village	3,200	348	349	1,883
44	n. Lingwick	66,420	145	147	791
45	o. Marsden & Piopolis, Village	68,659	250	267	1,407
46	p. Newport	64,488	228	233	1,092
47	q. Ste. Hedwige	26,416	108	118	585
48	r. Sawyerville, Village	2,954	101	101	428
49	s. Scottstown, Town—Ville	2,706	139	139	791
50	t. Waterville, Village	( <sup>3</sup> )	126	126	576
51	u. Westbury	17,193	373	377	1,976
52	v. Whitton & Ste. Cécile	76,940	278	283	1,547
53	w. Winslow & St. Romain	80,550	257	258	1,510
	<b>151. Deux-Montagnes</b>	<b>178,725</b>	<b>2,715</b>	<b>2,769</b>	<b>14,438</b>
54	a. L'Annonciation	17,989	287	296	1,571
55	b. St. Augustin, Village	18,200	242	246	1,292
56	c. St. Benoit	17,440	239	244	1,317
57	d. St. Canut	15,462	127	127	651

<sup>1</sup> Area included in the unorganized territory—Superficie comprise dans le territoire non-organisé.

<sup>2</sup> Area included in Compton township—Superficie comprise dans Compton township.

TABLEAU VII. Superficies, Demeures, Familles, Population, Sexe, Etat civil.

Male. — Homine.	Female. — Femme.	Single. — Non-mariés.		Married. — Mariés.		Widowed. — En veuvage.		Divorced. — Divorcés.		N°
		M. H.	F.	M. H.	F.	M. H.	F.	M. H.	F.	
834	745	575	482	243	245	16	18	..	..	1
239	259	152	163	83	84	4	12	..	..	2
693	612	479	406	200	193	14	13	..	..	3
904	736	597	474	286	242	21	20	..	..	4
233	204	166	132	65	65	2	7	..	..	5
499	417	331	259	153	152	15	6	..	..	6
639	591	431	381	195	192	13	18	..	..	7
292	244	197	146	91	91	4	7	..	..	8
544	490	374	316	160	160	10	14	..	..	9
98	88	67	56	31	31	..	1	..	..	10
154	149	97	94	53	51	4	4	..	..	11
311	273	214	167	89	90	8	16	..	..	12
328	253	230	155	94	94	4	4	..	..	13
342	312	231	197	105	103	6	12	..	..	14
253	248	147	140	97	97	9	11	..	..	15
481	422	305	256	160	158	16	8	..	..	16
432	368	267	225	155	126	10	17	..	..	17
255	235	175	151	72	71	8	13	..	..	18
327	239	212	176	103	100	12	13	..	..	19
248	194	171	112	76	75	1	7	..	..	20
172	139	109	76	60	58	3	5	..	..	21
119	94	80	56	35	35	4	3	..	..	22
722	647	457	372	249	248	15	27	1	..	23
271	258	168	147	102	101	1	10	..	..	24
405	399	249	231	146	147	10	21	..	..	25
957	861	607	512	320	320	30	29	..	..	26
132	115	90	77	38	35	4	3	..	..	27
140	119	96	75	39	40	5	4	..	..	28
256	255	171	162	78	78	7	15	..	..	29
25	23	12	13	11	10	2	..	..	..	30
13,992	12,468	8,877	7,267	4,728	4,628	385	572	2	1	
475	416	317	260	151	149	7	7	..	..	31
846	714	535	389	286	287	25	38	..	..	32
415	355	279	218	127	124	9	13	..	..	33
791	690	472	380	290	279	29	31	..	..	34
1,019	964	610	533	367	377	42	54	..	..	35
208	249	128	157	72	67	8	25	..	..	36
386	418	226	250	155	149	5	19	..	..	37
586	493	390	309	176	164	20	20	..	..	38
957	839	554	410	369	365	34	64	..	..	39
458	341	292	181	152	151	14	9	..	..	40
223	167	163	102	58	57	2	8	..	..	41
991	873	627	508	340	337	23	27	1	..	42
979	904	635	553	331	316	13	35	..	..	43
408	383	276	239	121	118	11	26	..	..	44
731	676	489	436	222	213	20	27	..	..	45
590	502	362	260	208	207	20	35	..	..	46
322	263	208	149	111	108	3	6	..	..	47
224	204	127	104	90	90	7	10	..	..	48
413	378	259	229	146	130	8	19	..	..	49
289	287	157	160	123	120	9	7	..	..	50
1,064	912	676	535	358	347	29	30	1	..	51
826	721	561	455	245	241	20	25	..	..	52
791	719	534	450	230	232	27	37	..	..	53
7,340	7,098	4,780	4,424	2,325	2,334	235	340	..	..	
856	715	590	431	238	240	28	44	..	..	54
664	628	425	389	214	213	25	26	..	..	55
678	639	458	412	192	195	28	32	..	..	56
325	326	200	206	114	113	11	7	..	..	57

<sup>2</sup> Including all unoccupied and unorganized territory in the district—Comprenant tout le territoire inoccupé et non-organisé dans le district.

TABLE VII. Areas, Houses, Families, Population, Sex, Conjugal Condition.

No.	Districts & S.-Districts.	Area in acres. — Superficie en acres.	Houses. — Demeures.	Families. — Familles.	Popula- tion.
1	<i>c.</i> St. Colomban.....	16,122	61	65	324
2	<i>f.</i> St. Eustache.....	22,137	316	320	1,685
3	<i>g.</i> St. Eustache, Village.....	176	224	241	1,079
4	<i>h.</i> St. Hermas.....	13,156	193	197	1,126
5	<i>i.</i> St. Joseph.....	11,398	226	227	1,091
6	<i>j.</i> Ste. Monique.....	12,386	161	162	940
7	<i>k.</i> St. Placide.....	10,959	170	170	946
8	<i>l.</i> Ste. Scholastique.....	23,130	296	301	1,551
9	<i>m.</i> Ste. Scholastique, Village.....	170	173	173	865
	<b>152. Dorchester.....</b>	<b>602,624<sup>1</sup></b>	<b>3,797</b>	<b>3,949</b>	<b>21,007</b>
10	<i>a.</i> St. Anselme.....	25,797	346	380	2,049
11	<i>b.</i> St. Benjamin.....	64,971	82	83	403
12	<i>c.</i> St. Bernard.....	20,351	261	284	1,436
13	<i>d.</i> Ste. Claire.....	23,525	314	316	1,758
14	<i>e.</i> St. Edouard de Frampton.....	43,979	345	345	1,935
15	<i>f.</i> Ste. Germaine d'Etcheuin.....	36,428	266	281	1,587
16	<i>g.</i> Ste. Hénédine.....	10,725	212	213	1,075
17	<i>h.</i> St. Isidore.....	21,887	312	332	1,766
18	<i>i.</i> Ste. Justine.....	60,195	190	190	959
19	<i>j.</i> St. Léon de Standon.....	31,718	304	306	1,674
20	<i>k.</i> St. Malachie.....	32,843	268	270	1,372
21	<i>l.</i> Ste. Marguerite.....	21,785	203	228	1,088
22	<i>m.</i> St. Odilon de Cranbourne.....	32,434	238	246	1,300
23	<i>n.</i> St. Prosper, (mission).....	( <sup>2</sup> )	182	183	958
24	<i>o.</i> Ste. Rose de Watford.....	32,639	101	102	581
25	<i>p.</i> St. Zacharie de Metgermette.....	65,972	173	190	1,066
	<b>153. Drummond &amp; Arthabaska.....</b>	<b>877,408</b>	<b>7,961</b>	<b>8,232</b>	<b>44,484</b>
26	<i>a.</i> Drummondville, Town—Ville.....	1,300	261	273	1,450
27	<i>b.</i> Durham, South—Sud.....	39,179	257	257	1,308
28	<i>c.</i> Durham.....		92	92	454
29	<i>d.</i> Grantham.....	28,362	174	186	1,017
30	<i>e.</i> Kingsey.....	57,584	266	288	1,521
31	<i>f.</i> Kingsey Falls.....	10,137	155	173	866
32	<i>g.</i> L'Avenir.....	29,150	220	225	1,202
33	<i>h.</i> Notre-Dame du Bon Conseil.....	20,550	211	227	1,196
34	<i>i.</i> St. Bonaventure d'Upton.....	18,194	225	226	1,265
35	<i>j.</i> St. Eugène de Grantham.....	18,706	155	163	824
36	<i>k.</i> St. Germain de Grantham.....	30,379	442	484	2,573
37	<i>l.</i> St. Guillaume d'Upton.....	21,880	522	539	2,773
38	<i>m.</i> St. Nazaire (part).....	4,300	37	43	249
39	<i>n.</i> Wendover & Simpson.....	77,928	399	411	2,247
40	<i>o.</i> Wickham.....	25,669	70	79	468
41	<i>p.</i> Wickham, West—Ouest.....	33,758	217	231	1,119
42	<i>q.</i> Arthabaskaville, Village.....	1,989	163	164	995
43	<i>r.</i> Chénier.....	25,289	214	214	1,189
44	<i>s.</i> Chester, East—Est (Ste. Hélène).....	23,953	222	222	1,500
45	<i>t.</i> Chester, North—Nord.....	11,768	89	92	511
46	<i>u.</i> Chester, West—Ouest (St. Paul).....	38,384	324	335	2,074
47	<i>v.</i> Notre-Dame de Lourdes.....	9,114	34	34	215
48	<i>w.</i> Princeville, Village.....	640	148	149	742
49	<i>x.</i> St. Albert de Warwick.....	20,779	122	123	666
50	<i>y.</i> Ste. Anne du Sault.....	19,755	279	284	1,396
51	<i>z.</i> St. Christophe.....	6,758	139	139	861
52	<i>a<sup>1</sup>.</i> Ste. Clothilde d'Horton.....	13,918	238	247	1,286
53	<i>b<sup>1</sup>.</i> Ste. Elizabeth de Warwick.....	13,201	83	83	429
54	<i>c<sup>1</sup>.</i> Ste. Eulalie (part).....	2,048	65	65	361
55	<i>d<sup>1</sup>.</i> St. Louis de Blandford.....	45,142	73	74	440
56	<i>e<sup>1</sup>.</i> St. Norbert.....	8,993	132	147	746
57	<i>f<sup>1</sup>.</i> St. Rémi de Tingwick.....	18,014	169	169	962
58	<i>g<sup>1</sup>.</i> St. Rosaire.....	28,151	165	174	879
59	<i>h<sup>1</sup>.</i> St. Samuel d'Horton.....	8,500	73	73	371

<sup>1</sup> Including all unoccupied and unorganized territory in the district—Comprenant tout le territoire inoccupé et non-organisé dans le district.

TABLEAU VII. Superficies, Demeures, Familles, Population, Sexe, Etat civil.

Male. — Homme.	Female. — Femme.	Single. — Non-mariés.		Married. — Mariés.		Widowed. — En veuvage.		Divorced. — Divorcés.		N°
		M. H.	F.	M. H.	F.	M. H.	F.	M. H.	F.	
180	144	122	82	50	49	8	13	..	..	1
857	828	567	508	268	270	22	50	..	..	2
529	550	322	334	181	184	26	32	..	..	3
558	568	375	377	169	169	14	22	..	..	4
562	529	349	307	200	200	13	22	..	..	5
484	456	331	297	144	144	9	15	..	..	6
471	475	308	309	145	144	18	22	..	..	7
771	780	486	488	259	261	26	31	..	..	8
405	460	247	284	151	152	7	24	..	..	9
10,840	10,167	7,146	6,413	3,435	3,389	259	365	..	..	
1,032	1,017	681	663	313	308	38	46	..	..	10
215	188	144	115	71	69	..	4	..	..	11
735	701	494	444	222	225	19	32	..	..	12
907	851	578	516	301	301	28	34	..	..	13
998	937	667	591	314	317	17	29	..	..	14
848	739	572	462	260	260	16	17	..	..	15
547	528	337	326	198	184	12	18	..	..	16
852	914	556	594	265	266	31	54	..	..	17
494	465	313	282	173	169	8	14	..	..	18
857	817	566	533	271	260	20	24	..	..	19
724	648	465	380	237	241	22	27	..	..	20
568	520	386	320	168	169	14	31	..	..	21
688	612	463	387	216	207	9	18	..	..	22
491	467	322	311	156	149	13	7	..	..	23
321	260	224	168	89	88	8	4	..	..	24
563	503	378	321	181	176	4	6	..	..	25
22,667	21,817	14,413	13,498	7,643	7,494	611	825	..	..	
712	738	436	458	253	247	23	33	..	..	26
654	654	415	413	216	211	23	30	..	..	27
246	208	156	121	79	67	11	20	..	..	28
515	502	330	315	173	172	12	15	..	..	29
813	708	521	420	267	251	25	37	..	..	30
424	442	249	261	163	161	12	20	..	..	31
599	603	389	374	188	187	22	42	..	..	32
624	572	409	364	207	204	8	4	..	..	33
646	619	409	368	217	218	20	33	..	..	34
423	401	256	238	155	154	12	9	..	..	35
1,295	1,278	827	806	434	425	34	47	..	..	36
1,335	1,443	804	888	488	496	43	59	..	..	37
126	123	80	80	41	41	5	2	..	..	38
1,135	1,112	735	703	378	377	22	32	..	..	39
250	218	171	142	69	69	10	7	..	..	40
580	539	361	321	207	204	12	14	..	..	41
469	526	302	342	154	155	13	29	..	..	42
619	570	407	354	197	192	15	24	..	..	43
710	590	473	353	227	217	10	20	..	..	44
251	260	156	167	89	85	6	8	..	..	45
1,033	1,041	672	678	335	333	26	30	..	..	46
124	91	84	50	36	38	4	3	..	..	47
340	402	204	255	125	127	11	20	..	..	48
341	325	214	207	115	113	12	5	..	..	49
747	649	463	390	263	250	21	9	..	..	50
447	414	293	264	142	139	12	11	..	..	51
683	603	445	363	228	221	10	19	..	..	52
213	216	130	133	80	76	3	7	..	..	53
186	175	120	111	60	60	6	4	..	..	54
226	214	139	127	77	77	10	10	..	..	55
369	377	228	231	132	131	9	15	..	..	56
483	479	312	298	163	164	8	17	..	..	57
465	414	285	239	169	165	11	10	..	..	58
202	169	129	98	66	66	7	5	..	..	59

<sup>2</sup> Area included in St. Benjamin.—Superficie comprise dans St. Benjamin.

TABLE VII. Areas, Houses, Families, Population, Sex, Conjugal Condition.

No.	Districts & S.-Districts.	Area	Houses.	Families.	Popula- tion.
		in acres. Superficie en acres.	— Demeures	— Familles.	
1	i <sup>1</sup> . St. Valère de Bulstrode.....	34,799	211	211	1,192
2	j <sup>1</sup> . Ste. Victoire.....	18,936	177	178	1,073
3	k <sup>1</sup> . Stanfold.....	54,640	304	304	1,562
4	l <sup>1</sup> . Tingwick.....	23,646	166	166	896
5	m <sup>1</sup> . Victoriaville, Town—Ville.....	896	300	300	1,693
6	n <sup>1</sup> . Warwick.....	30,219	221	239	1,318
7	o <sup>1</sup> . Warwick, Village.....	800	147	149	790
	<b>154. Gaspé.....</b>	<b>2,912,941<sup>1</sup></b>	<b>4,876</b>	<b>5,200</b>	<b>30,683</b>
8	a. Cap Chat.....	70,144	185	199	1,416
9	b. Cap Rostier.....	21,811	238	238	1,350
10	c. Chlorydormes.....	59,187	127	145	785
11	d. Douglastown.....		207	207	1,098
12	e. Douglas (Sandy Beach & Seal Cove).....	22,835	79	79	422
13	f. Fox & Sydenham North—Nord.....	93,901	297	297	1,729
14	g. Gaspé, Village.....	1,703	76	76	454
15	h. Gaspé Bay N. & Sydenham S.....	46,797	135	147	855
16	i. Gaspé Bay, South—Sud.....	30,925	102	112	570
17	j. Grande Vallée des Monts.....	36,250	33	36	314
18	k. Grande Rivière.....	40,755	222	228	1,564
19	l. L'Anse au Griffon.....	11,264	146	146	792
20	m. L'Anse du Cap.....	33,792	376	376	2,294
21	n. Malbaie.....	58,163	365	391	1,993
22	o. Mont Louis & Riv. Magdeleine.....	126,157	178	189	1,205
23	p. Newport.....	59,904	190	214	1,357
24	q. Pabos.....	30,618	327	333	1,905
25	r. Percé.....	17,715	288	312	1,868
26	s. Ste. Anne des Monts.....	26,419	300	347	2,269
27	t. York.....	53,453	70	76	417
28	u. Alright Islands.....	9,458	54	56	387
29	v. Basin.....	( <sup>2</sup> )	191	210	1,034
30	w. Etang du Nord.....	14,778	349	414	2,376
31	x. Grande Entrée.....	1,330	51	59	363
32	y. Havre Aubert.....	16,404	125	134	709
33	z. Havre aux Maisons.....	( <sup>3</sup> )	119	126	896
34	a <sup>1</sup> . Wolfe, Bryon Islands, Grosse Ile & Bird Rocks..	16,643	46	53	261
	<b>155 Hochelaga.....</b>	<b>1,784</b>	<b>10,865</b>	<b>11,230</b>	<b>56,919</b>
35	a. Ste. Cunégonde, City—Cité.....	125	2,078	2,177	10,912
36	b. St. Gabriel, Ward—Quartier (Montreal).....	330	3,148	3,232	15,959
37	c. St. Henri, City—Cité.....	424	3,932	4,093	21,192
38	d. Westmount, City—Cité.....	905	1,707	1,728	8,856
	<b>156 Huntingdon.....</b>	<b>231,200</b>	<b>2,772</b>	<b>2,812</b>	<b>13,979</b>
39	a. Dundee.....	29,812	334	341	1,610
40	b. Elgin.....	33,163	170	171	795
41	c. Franklin.....	17,715	229	230	1,152
42	d. Godmanchester.....	25,763	330	334	1,735
43	e. Havelock.....	21,504	197	200	925
44	f. Hemmingford.....	38,187	335	337	1,658
45	g. Hemmingford, Village.....	213	70	78	338
46	h. Hinchinbrooke.....	21,873	411	417	2,018
47	i. Huntingdon, Village.....	468	238	245	1,122
48	j. St. Anicet.....	32,987	369	370	2,093
49	k. Ste. Barbe.....	9,525	89	89	533
	<b>157. Jacques-Cartier.....</b>	<b>73,803</b>	<b>4,606</b>	<b>4,754</b>	<b>26,168</b>
50	a. Côte des Neiges, Village.....	1,620	215	221	1,156
51	b. Côte St. Paul.....	6,256	41	41	241
52	c. Dorval, Village.....	1,208	87	87	481

<sup>1</sup> Including all unoccupied and unorganized territory in the district—Comprenant tout le territoire inoccupé et non-organisé dans le district.

TABLEAU VII. Superficies, Demeures, Familles, Population, Sexe, Etat civil.

Male. — Homme.	Female. — Femme.	Single. — Non-mariés.		Married. — Mariés.		Widowed. — En veuvage.		Divorced. — Divorcés.		N°
		M. H.	F.	M. H.	F.	M. H.	F.	M. H.	F.	
625	567	399	319	205	218	21	30	..	..	1
539	534	349	349	174	176	16	9	..	..	2
826	736	521	455	284	251	21	30	..	..	3
468	428	288	253	164	154	16	21	..	..	4
865	828	557	513	296	280	12	35	..	..	5
682	636	452	407	213	210	17	19	..	..	6
377	413	243	270	114	112	20	31	..	..	7
15,901	14,782	10,622	9,333	4,880	4,818	398	631	1	..	
726	690	494	460	214	215	18	15	..	..	8
694	656	448	418	226	218	20	20	..	..	9
427	358	283	224	127	125	17	9	..	..	10
567	531	379	331	170	171	18	29	..	..	11
204	218	117	130	78	73	9	15	..	..	12
881	848	601	569	253	255	27	24	..	..	13
228	226	144	145	77	73	7	8	..	..	14
440	415	291	260	136	137	13	18	..	..	15
276	294	175	180	95	96	6	18	..	..	16
172	142	120	96	49	43	3	3	..	..	17
819	745	564	485	232	228	23	3	..	..	18
424	368	293	224	124	123	7	21	..	..	19
1,238	1,056	835	626	374	371	29	59	..	..	20
1,029	964	633	586	347	344	29	34	..	..	21
655	550	463	368	177	176	15	6	..	..	22
696	661	471	424	206	205	19	32	..	..	23
991	914	694	590	280	275	17	49	..	..	24
966	902	639	561	300	289	27	52	..	..	25
1,161	1,108	799	739	337	334	25	35	..	..	26
219	198	145	121	67	68	7	9	..	..	27
198	189	135	125	58	58	5	6	..	..	28
528	506	319	280	202	203	7	23	..	..	29
1,235	1,141	819	706	392	387	24	48	..	..	30
199	164	130	102	55	53	5	9	..	..	31
346	363	207	212	130	126	8	25	1	..	32
455	441	316	285	130	128	9	28	..	..	33
127	134	79	86	44	44	4	4	..	..	34
27,588	29,331	16,749	17,530	10,271	10,194	567	1,605	1	2	
5,347	5,565	3,242	3,238	1,984	1,972	121	355	..	..	35
8,031	7,928	4,925	4,621	2,926	2,892	179	413	1	2	36
10,365	10,827	6,351	6,508	3,829	3,790	185	529	..	..	37
3,845	5,011	2,231	3,163	1,532	1,540	82	308	..	..	38
6,991	6,988	4,381	4,163	2,388	2,386	220	438	2	1	
809	801	480	442	311	313	18	46	..	..	39
403	392	251	224	136	136	16	32	..	..	40
588	564	368	321	206	210	13	33	1	..	41
895	840	576	513	285	281	34	46	..	..	42
458	467	286	271	158	167	14	29	..	..	43
845	813	529	472	285	283	31	58	..	..	44
154	184	93	110	53	53	8	21	..	..	45
1,005	1,013	621	618	342	337	41	57	1	1	46
500	622	300	371	187	185	13	66	..	..	47
1,067	1,026	699	652	339	334	29	40	..	..	48
267	266	178	169	86	87	3	10	..	..	49
12,981	13,187	8,190	8,203	4,466	4,384	324	599	1	1	
580	576	377	364	188	189	15	23	..	..	50
124	117	77	74	43	39	4	4	..	..	51
239	242	149	149	86	86	4	7	..	..	52

<sup>2</sup> Area included in Gaspé Bay South—Superficie comprise dans Gaspé Baie Sud.

<sup>3</sup> Area included in Alright Islands—Superficie comprise dans les îles Alright.

TABLE VII. Areas, Houses, Families, Population, Sex, Conjugal Condition.

No.	Districts & S.-Districts.	Area in acres. — Superficie en acres.	Houses. — Demeures.	Families. — Familles.	Popula- tion.
1	d. Lachine, Town—Ville.....	1,295	974	1,086	5,561
2	e. Montreal West—Ouest, Town—Ville.....	349	67	68	352
3	f. Notre-Dame de Grâces, West—Ouest, Village.....	4,881	355	370	2,225
4	g. Notre-Dame des Neiges, West—Ouest.....	1,335	72	74	401
5	h. Outremont, Town—Ville.....	900	206	209	1,148
6	i. Présentation de la Ste. Vierge.....	4,094	50	52	234
7	j. Saints-Anges de Lachine.....	3,788	132	133	700
8	k. Ste. Anne de Bellevue, Town—Ville.....	79	302	306	1,343
9	l. Ste. Anne du Bout de l'Île.....	3,899	55	55	341
10	m. Ste. Geneviève.....	9,341	227	227	1,186
11	n. Ste. Geneviève, Village.....	205	145	151	735
12	o. St. Joachim de la Pointe Claire.....	8,916	143	144	800
13	p. St. Joachim de la Pointe Claire, Village.....	1,579	105	106	555
14	q. St. Laurent.....	15,062	405	432	2,341
15	r. St. Laurent, Village.....	416	247	251	1,390
16	s. St. Paul, Town—Ville.....	300	203	204	1,496
17	t. St. Pierre aux Liens, Village.....	50	104	108	505
18	u. St. Raphaël de l'Île Bizard.....	4,973	126	126	682
19	v. Senneville, Village.....	1,764	52	52	293
20	w. Summerlea.....	( <sup>1</sup> )	19	22	104
21	x. Verdun, Village.....	1,493	274	279	1,893
	<b>158. Joliette.....</b>	<b>1,928,640<sup>2</sup></b>	<b>3,964</b>	<b>4,357</b>	<b>22,255</b>
22	a. Joliette, Town—Ville.....	640	809	884	4,220
23	b. St. Alphonse.....	26,254	165	179	930
24	c. St. Ambroise.....	33,170	307	330	1,712
25	d. Ste. Béatrice.....	23,618	183	189	1,022
26	e. St. Charles-Borromée.....	11,114	152	164	810
27	f. St. Cléophas.....	3,954	58	63	395
28	g. St. Côme.....	38,448	179	196	1,031
29	h. Ste. Elizabeth.....	26,694	435	499	2,696
30	i. Ste. Emilie.....	33,285	214	249	1,201
31	j. St. Félix de Valois.....	21,530	375	425	2,130
32	k. St. Jean de Matha.....	22,080	327	366	1,958
33	l. Ste. Mélanie.....	20,103	210	218	1,110
34	m. St. Paul.....	21,091	266	282	1,470
35	n. St. Thomas.....	23,069	284	313	1,570
	<b>159. Kamouraska.....</b>	<b>664,006</b>	<b>3,131</b>	<b>3,233</b>	<b>19,099</b>
36	a. Kamouraska, Village.....	187	117	129	578
37	b. Mont Carmel.....	23,552	177	177	1,084
38	c. Rivière Ouelle.....	14,745	259	259	1,608
39	d. St. Alexandre.....	32,870	264	264	1,760
40	e. St. André & Notre Dame du Portage (part).....	16,076	193	215	1,316
41	f. Ste. Anne de la Pocatière.....	12,288	411	414	2,434
42	g. St. Bruno & Woodbridge.....	46,592	115	117	711
43	h. St. Denis.....	8,807	137	137	806
44	i. St. Eleuthère & unorg. ter.—Ter. non-org.....	399,199	121	122	746
45	j. St. Germain.....	9,523	80	94	567
46	k. Ste. Hélène.....	21,402	214	229	1,286
47	l. St. Louis de Kamouraska.....	10,053	96	96	637
48	m. St. Onésime.....	23,860	102	102	583
49	n. St. Pacôme.....	23,245	298	298	1,605
50	o. St. Pascal.....	12,493	376	393	2,352
51	p. St. Philippe de Néri.....	9,114	171	187	966
	<b>160. Labelle.....</b>	<b>1,886,419<sup>2</sup></b>	<b>5,239</b>	<b>5,569</b>	<b>30,931</b>
52	a. Amherst.....	47,674	100	105	605
53	b. Buckingham, Town—Ville.....	790	505	547	2,936
54	c. Buckingham.....	58,696	219	231	1,291
55	c. Buckingham, Southeast—Sud-Est.....		61	66	410
56	d. Campbell.....	60,825	83	83	379

<sup>1</sup> Area included in Lachine Town— Superficie comprise dans la ville de Lachine.



TABLEAU VII. Superficies, Demeures, Familles, Population, Sexe, État civil.

Male. — Homme.	Female. — Femme.	Single. — Non-mariés.		Married. — Mariés.		Widowed. — En veuvage.		Divorced. — Divorcés.		N°
		M. H.	F.	M. H.	F.	M. H.	F.	M. H.	F.	
2,625	2,936	1,615	1,879	980	951	29	106			1
166	186	97	113	66	66	3	7	1		2
1,066	1,159	686	764	350	354	30	41			3
212	189	140	118	63	63	9	8			4
622	526	415	315	193	190	14	21			5
122	112	73	69	49	43					6
391	309	259	173	122	117	10	19			7
630	713	360	421	258	254	12	38			8
182	159	126	99	51	53	5	7			9
608	578	387	340	202	198	19	40			10
360	375	224	233	125	122	11	20			11
407	393	256	243	137	134	14	16			12
283	272	181	164	87	89	15	18			13
1,198	1,143	776	719	385	376	37	48		1	14
651	739	430	495	208	202	13	42			15
737	759	442	449	277	275	18	35			16
256	249	154	143	98	97	4	9			17
363	319	235	191	118	114	10	14			18
140	153	85	97	49	49	6	7			19
49	55	26	32	16	18	7	5			20
970	928	620	559	315	305	35	64			21
11,228	11,027	7,163	6,802	3,732	3,688	333	537			
2,043	2,177	1,249	1,281	735	730	59	166			22
487	443	330	283	144	143	13	17			23
882	830	586	535	257	259	39	36			24
529	493	350	314	163	165	16	14			25
415	395	255	231	149	144	11	20			26
193	202	133	133	59	59	1	10			27
516	515	331	330	180	178	5	7			28
1,340	1,356	874	867	428	425	38	64			29
650	551	406	325	231	206	13	20			30
1,075	1,055	670	641	361	362	44	52			31
973	985	618	613	335	337	20	35			32
579	531	382	332	180	178	17	21			33
743	727	472	446	242	241	29	40			34
803	767	507	471	268	261	28	35			35
9,660	9,439	6,370	5,962	3,046	3,025	244	452			
264	314	165	200	99	112		2			36
550	534	351	331	178	178	21	25			37
844	764	565	494	252	245	27	35			38
889	871	600	563	276	275	13	33			39
677	639	455	401	209	204	13	34			40
1,216	1,218	812	772	370	365	34	81			41
363	348	237	212	121	120	5	16			42
393	413	257	270	119	118	17	25			43
371	375	241	235	119	122	11	18			44
272	295	179	197	86	87	7	11			45
674	612	444	383	214	203	16	26			46
338	299	236	189	96	96	6	14			47
290	293	181	185	99	100	10	8			48
866	799	567	482	272	274	27	43			49
1,176	1,176	780	753	376	370	20	53			50
477	489	300	305	160	156	17	28			51
16,053	14,878	10,606	9,401	5,066	4,960	381	516		1	
311	294	199	182	105	105	7	7			52
1,473	1,463	953	909	485	477	35	77			53
679	612	468	401	186	185	25	25		1	54
218	192	161	126	54	59	3	7			55
192	187	121	117	68	67	3	3			56

\* Including all the unoccupied and unorganized territory in the district—Comprenant tout le territoire noccupé et non-organisé dans le district.

TABLE VII. Areas, Houses, Families, Population, Sex, Conjugal Condition.

No.	Districts & S.-Districts.	Area	Houses.	Families.	Popula- tion.
		in acres. Superficie en acres.	Demeures.	Familles.	
1	c. Clyde.....	47,345	107	107	519
2	{ Hartwell.....	46,027	231	240	1,460
3	f. { Preston.....	51,629	36	37	193
4	f <sup>1</sup> . Joly.....	44,928	193	197	962
5	{ Labelle.....	42,292	12	12	56
6	g. { Minerve.....	42,841	63	63	307
7	h. L'Ange-Gardien.....	15,709	284	291	1,617
8	{ Lathbury & Gagnon.....	81,068	5	5	33
9	i. { Turgeon.....	36,580	44	49	205
10	{ Wurtele & Moreau.....	67,556	32	32	167
11	j. Loranger.....	49,542	103	103	494
12	{ Lochaber & Gore.....	16,785	132	145	808
13	k. { Lochaber & Gore, West—Ouest.....	23,646	81	82	518
14	{ Lochaber & Gore, North—Nord.....	15,660	103	110	702
15	l. Marchand.....	79,092	248	254	1,352
16	m. Masson, Village.....	1,700	172	180	1,012
17	n. Montebello, Village.....	1,623	133	138	795
18	{ Montigny.....	58,220	24	24	138
19	o. { Kiamika.....	48,444	72	74	370
20	p. Mulgrave & Derry.....	84,254	108	108	675
21	q. Notre-Dame de Bonsecours.....	85,134	138	159	917
22	r. Papineauville, Village.....	1,610	129	140	772
23	r <sup>1</sup> . Plaisance.....	7,360	94	100	634
24	s. Ponsonby.....	35,811	76	82	452
25	t. Portland East—Est.....	37,019	113	133	718
26	u. Portland West—Ouest.....	28,231	84	84	490
27	v. Ripon.....	38,003	231	321	1,827
28	w. St. André-Avellin.....	51,080	471	502	2,938
29	x. Ste. Angélique.....	17,246	147	165	928
30	y. St. Malachie.....	18,013	61	61	389
31	z. Suffolk & Addington.....	95,458	235	266	1,357
32	a <sup>1</sup> . Thurso, Village.....	1,200	94	103	525
33	{ Villeneuve.....	61,535	61	61	330
34	b <sup>1</sup> . { Wells & McGill.....	129,331	87	92	532
35	{ Dudley.....	52,940	17	17	118
	<b>161. Laprairie &amp; Napierville.....</b>	<b>190,976</b>	<b>3,132</b>	<b>3,252</b>	<b>17,523</b>
36	a. Laprairie.....	23,068	248	260	1,559
37	b. Laprairie, Village.....	177	285	290	1,451
38	c. St. Constant.....	22,541	267	282	1,525
39	d. St. Isidore.....	15,348	212	232	1,315
40	e. St. Jacques le Mineur.....	16,793	237	253	1,390
41	f. St. Philippe.....	17,817	282	295	1,707
42	g. Napierville, Village.....	532	179	179	774
43	h. St. Cyprien.....	24,863	243	250	1,421
44	i. St. Edouard.....	11,367	187	189	1,105
45	j. St. Michel-Archange.....	15,872	244	257	1,336
46	k. St. Patrice de Sherrington.....	22,016	262	262	1,410
47	l. St. Rémi.....	20,309	262	274	1,450
48	m. St. Rémi, Village.....	273	224	229	1,080
	<b>162. L'Assomption.....</b>	<b>174,112</b>	<b>2,864</b>	<b>2,919</b>	<b>14,993</b>
49	a. Lachenaie.....	10,942	113	122	657
50	b. L'Assomption.....	23,535	215	226	1,148
51	c. L'Assomption, Town—Ville.....	250	234	234	1,605
52	d. Laurentides, Town—Ville.....	800	210	214	934
53	e. Lavaltrie.....	16,258	188	199	998
54	f. L'Épiphanie.....	13,578	316	316	1,455
55	g. Repentigny.....	5,383	115	115	611
56	h. St. Henri de Mascouche.....	21,115	393	394	2,027
57	i. St. Lin.....	33,826	301	301	1,664
58	j. St. Paul l'Érmitte.....	12,700	286	296	1,388
59	k. St. Roch de l'Achigan.....	29,354	350	358	1,841
60	l. St. Sulpice.....	6,371	143	144	665

TABLEAU VII. Superficies, Demeures, Familles, Population, Sexe, Etat civil.

Male. Homme.	Female. Femme.	Single. Non-mariés.		Married. Mariés.		Widowed. En veuvage.		Divorced. Divorcés.		N°
		M. H.	F.	M. H.	F.	M. H.	F.	M. H.	F.	
272	247	172	153	93	91	7	3	..	..	1
764	696	526	442	227	227	11	27	..	..	2
99	94	61	56	34	35	4	3	..	..	3
514	448	320	257	184	180	10	11	..	..	4
27	29	18	19	8	8	1	2	..	..	5
172	135	113	82	58	53	1	..	..	..	6
813	804	516	510	272	269	25	25	..	..	7
21	12	16	7	5	5	..	..	..	..	8
116	89	73	48	39	39	4	2	..	..	9
92	75	63	50	27	25	2	..	..	..	10
262	232	165	139	89	88	8	5	..	..	11
404	404	268	258	127	128	9	18	..	..	12
258	260	187	177	65	69	6	14	..	..	13
369	333	256	216	106	104	7	13	..	..	14
761	591	457	348	289	236	15	7	..	..	15
501	511	320	328	167	164	14	19	..	..	16
419	376	277	235	129	128	13	13	..	..	17
81	57	52	33	28	24	1	..	..	..	18
188	182	121	115	64	63	3	4	..	..	19
354	321	246	207	101	97	7	17	..	..	20
481	436	324	279	145	146	12	11	..	..	21
389	383	256	246	125	116	8	21	..	..	22
334	300	238	194	87	87	9	19	..	..	23
247	205	164	121	77	75	6	9	..	..	24
361	357	234	226	120	119	7	12	..	..	25
248	242	160	153	84	83	4	6	..	..	26
948	879	643	578	283	282	22	19	..	..	27
1,492	1,446	999	944	457	454	36	48	..	..	28
473	455	308	288	151	151	14	16	..	..	29
201	188	145	133	48	47	8	8	..	..	30
740	617	436	366	239	234	15	17	..	..	31
275	250	178	148	89	90	8	12	..	..	32
177	153	118	96	53	53	6	4	..	..	33
263	269	179	177	82	81	2	11	..	..	34
64	54	45	37	16	16	3	1	..	..	35
8,815	8,708	5,731	5,477	2,834	2,798	250	433	..	..	
822	737	561	482	237	234	24	21	..	..	36
719	732	450	431	250	243	19	58	..	..	37
784	741	521	468	240	240	23	33	..	..	38
647	668	419	435	207	207	21	26	..	..	39
710	680	484	436	205	208	21	36	..	..	40
881	826	597	537	258	250	26	39	..	..	41
383	391	238	220	137	137	8	34	..	..	42
733	688	492	443	225	224	16	21	..	..	43
541	564	332	344	191	189	18	31	..	..	44
660	676	410	422	230	226	20	28	..	..	45
700	710	442	434	239	240	19	36	..	..	46
745	705	496	460	232	216	17	29	..	..	47
490	590	289	365	183	184	18	41	..	..	48
7,433	7,500	4,659	4,691	2,481	2,434	293	435	..	..	
333	24	222	206	99	97	12	21	..	..	49
586	562	369	350	190	187	27	25	..	..	50
805	800	610	580	172	168	23	52	..	..	51
429	505	228	294	176	168	25	43	..	..	52
504	494	304	301	177	173	23	20	..	..	53
705	750	421	458	254	253	30	39	..	..	54
307	304	190	168	104	102	13	34	..	..	55
982	1,045	597	635	344	341	41	69	..	..	56
848	816	550	518	278	269	20	29	..	..	57
696	692	411	389	256	255	29	48	..	..	58
903	938	552	593	315	307	36	38	..	..	59
335	330	205	199	116	114	14	17	..	..	60

TABLE VII. Areas, Houses, Families, Population, Sex, Conjugal Condition.

No.	Districts & S.-Districts.	Area in acres. — Superficie en acres.	Houses. — Demeures.	Families. — Familles.	Popula- tion.
	<b>163. Laval.</b>	95,287	3,251	3,353	19,743
1	a. Ahuntsic, Village.....	770	74	78	366
2	b. Beaurivage, Village.....	59	186	192	873
3	c. Longue Pointe.....	5,025	73	78	2,519
4	d. Pointe aux Trembles.....	7,062	197	197	1,291
5	e. Rivière des Prairies.....	6,293	145	148	677
6	f. Ste. Dorothee.....	8,195	196	196	881
7	g. St. Francois de Sales.....	9,513	164	164	857
8	h. St. Joseph de Bordeaux.....	1,024	97	100	491
9	i. St. Leonard de Port Maurice.....	4,865	217	221	1,193
10	j. St. Martin.....	12,514	392	394	2,331
11	k. St. Martin, Village.....	75	176	180	849
12	l. Ste. Rose.....	15,516	251	260	1,369
13	m. Ste. Rose, Village.....	588	245	253	1,154
14	n. St. Vincent de Paul.....	12,369	257	272	1,345
15	o. St. Vincent de Paul, Village.....	12,369	196	196	1,462
16	p. Sault au Récollet.....	11,353	283	314	1,576
17	q. Villaray, Village.....	66	102	110	509
	<b>164. Lévis.</b>	173,977	4,708	4,905	26,210
18	a. Bienville, Village.....	2,605	162	167	851
19	b. Lauzon, Village.....	7,600	616	650	3,416
20	c. Lévis, City—Cité.....	8,704	1,415	1,520	7,783
21	d. Notre-Dame de la Victoire.....	3,379	189	190	1,459
22	e. St. David de l'Auberivière.....	3,379	124	127	718
23	f. St. Etienne de Lauzon.....	25,088	145	151	854
24	g. St. Henri de Lauzon.....	31,642	401	401	2,180
25	h. St. Jean-Chrysostome.....	27,034	335	340	1,757
26	i. St. Joseph de Lévis.....	10,525	58	59	401
27	j. St. Lambert de Lauzon.....	31,230	224	224	1,280
28	k. St. Nicolas.....	23,040	270	291	1,627
29	l. St. Romuald.....	3,687	713	729	3,589
30	m. St. Téléphore.....	1,843	56	56	295
	<b>165. L'Islet.</b>	494,595	2,346	2,635	14,439
31	a. L'Islet.....	14,848	428	451	2,454
32	b. St. Aubert.....	26,931	220	253	1,409
33	c. St. Cyrille.....	83,040	249	271	1,656
34	d. St. Damase.....	94,202	96	110	597
35	e. St. Eugene.....	15,872	237	260	1,477
36	f. St. Jean Port Joli.....	17,203	347	390	2,261
37	g. Ste. Louise.....	15,258	204	251	1,280
38	h. St. Pamphile.....	120,853	235	247	1,307
39	i. Ste. Perpétue.....	92,052	116	133	676
40	j. St. Roch des Aulnaies.....	14,336	214	269	1,322
	<b>166. Lotbinière.</b>	464,895	3,515	3,650	20,039
41	a. Deschailions, Village.....	(1)	217	237	1,213
42	b. Leclercville, Village.....	760	104	107	625
43	c. St. Agapit.....	18,432	185	191	1,094
44	d. Ste. Agathe.....	20,890	167	169	894
45	e. St. Antoine de Tilly.....	13,210	228	228	1,416
46	f. St. Apollinaire.....	30,475	259	267	1,462
47	g. Ste. Croix.....	27,546	335	358	2,136
48	h. St. Edouard.....	56,136	243	252	1,358
49	i. Ste. Emilie.....	54,864	101	104	642
50	j. St. Flavien.....	33,035	329	346	1,712
51	k. St. Giles.....	42,962	142	147	796
52	l. St. Jean Deschailions.....	26,624	174	194	1,047
53	m. St. Louis.....	20,787	274	284	1,622
54	n. St. Narcisse.....	14,746	135	135	778
55	o. St. Patrice.....	23,347	147	147	770

<sup>1</sup> Area included in St. Jean Deschailions—Superficie comprise dans St. Jean Deschailions.

TABLEAU VII. Superficies, Demeures, Familles, Population, Sexe, Etat civil.

Male. — Homme.	Female. — Femme.	Single. — Non-mariés.		Married. — Mariés.		Widowed. — En veuvage.		Divorced. — Divorcés.		N°
		M. H.	F.	M. H.	F.	M. H.	F.	M. H.	F.	
9,776	9,967	6,224	6,443	3,209	3,015	343	509	..	..	
190	176	121	101	64	64	5	11	..	..	1
466	407	274	215	177	176	15	16	..	..	2
1,190	1,329	835	920	299	270	56	139	..	..	3
618	673	432	478	161	164	25	31	..	..	4
328	349	206	223	107	106	15	20	..	..	5
453	428	278	237	168	169	7	22	..	..	6
453	404	295	244	144	144	14	16	..	..	7
212	249	146	152	86	85	10	12	..	..	8
623	570	402	351	204	201	17	18	..	..	9
1,033	1,293	656	908	343	342	34	48	..	..	10
410	439	250	273	152	149	8	17	..	..	11
663	706	418	452	223	221	22	33	..	..	12
530	624	310	393	196	194	24	37	..	..	13
683	662	426	412	234	229	23	21	..	..	14
910	552	569	360	307	158	34	34	..	..	15
722	854	459	588	241	239	22	27	..	..	16
262	247	147	136	103	104	12	7	..	..	17
12,919	13,291	8,325	8,408	4,214	4,177	380	706	..	..	
413	438	253	273	144	143	16	22	..	..	18
1,707	1,706	1,097	1,061	553	555	57	93	..	..	19
3,733	4,050	2,365	2,560	1,260	1,249	103	241	..	..	20
709	750	523	543	164	166	22	41	..	..	21
368	350	243	217	121	117	4	16	..	..	22
431	423	268	266	147	141	16	16	..	..	23
1,082	1,098	719	712	331	329	32	57	..	..	24
891	866	574	543	287	284	30	39	..	..	25
201	200	144	138	53	54	4	8	..	..	26
650	630	414	383	222	220	14	27	..	..	27
811	816	541	544	240	235	30	37	..	..	28
1,770	1,819	1,087	1,084	641	633	42	102	..	..	29
153	142	97	84	51	51	5	7	..	..	30
7,306	7,133	4,836	4,545	2,271	2,258	199	330	..	..	
1,178	1,276	782	830	358	362	38	84	..	..	31
717	692	481	442	220	220	16	30	..	..	32
369	787	589	507	255	252	25	28	..	..	33
313	284	206	183	97	95	10	6	..	..	34
753	724	494	456	243	242	16	26	..	..	35
1,125	1,136	744	732	337	337	44	67	..	..	36
636	644	414	401	204	204	18	39	..	..	37
707	600	475	376	217	209	15	15	..	..	38
361	315	235	183	120	120	6	12	..	..	39
647	675	416	435	220	217	11	23	..	..	40
10,064	9,975	6,393	6,286	3,342	3,263	329	426	..	..	
579	634	336	388	222	218	21	28	..	..	41
269	256	166	149	94	92	9	15	..	..	42
531	563	341	374	173	168	17	21	..	..	43
450	444	283	271	145	147	22	26	..	..	44
727	689	480	441	222	220	25	28	..	..	45
755	707	467	416	269	263	19	28	..	..	46
1,042	1,094	681	727	330	322	31	45	..	..	47
697	661	440	404	226	221	31	36	..	..	48
335	307	224	206	101	97	10	4	..	..	49
858	854	526	529	302	292	30	33	..	..	50
392	404	249	251	134	131	9	22	..	..	51
521	526	318	332	172	169	31	25	..	..	52
787	835	497	534	263	259	27	42	..	..	53
392	386	260	254	126	124	6	8	..	..	54
402	368	261	227	131	126	10	15	..	..	55

TABLE VII. Areas, Houses, Families, Population, Sex, Conjugal Condition.

No.	Districts & S.-Districts.	Area	Houses.	Families.	Popula- tion.
		in acres. — Superficie en acres.	— Demeures.	— Familles.	
1	p. Ste. Philomène.....	49,890	214	214	1,116
2	q. St. Sylvestre.....	31,191	261	270	1,458
	<b>167. Maisonneuve.....</b>	<b>6,338</b>	<b>12,696</b>	<b>13,098</b>	<b>65,178</b>
3	a. De Lorimier, Village.....	400	226	232	1,279
4	b. Hochelaga, Ward—Quartier (Montreal).....	1,230	2,243	2,364	12,914
5	c. Maisonneuve, Town—Ville.....	1,134	723	752	3,958
6	d. Petite Côte, Village.....	1,954	61	61	315
7	e. St. Denis, Ward—Quartier (Montreal).....	610	1,855	1,868	9,025
8	f. St. Jean-Baptiste, Ward—Quartier (Montreal).....	308	5,408	5,527	26,754
9	g. St. Louis, Town—Ville.....	702	2,180	2,294	10,933
	<b>168. Maskinongé.....</b>	<b>1,881,600</b>	<b>2,754</b>	<b>3,037</b>	<b>15,813</b>
10	a. Hunterstown.....	(1)	88	95	553
11	b. Louiseville, Town—Ville.....	180	332	349	1,565
12	c. Mastigoche.....	(2)	124	138	730
13	d. Rivière du Loup.....	14,463	222	235	1,249
14	e. St. Alexis des Monts.....	61,952	282	305	1,496
15	f. St. Didace.....	59,495	243	270	1,499
16	g. St. Joseph.....	14,951	355	392	2,060
17	h. St. Justin.....	21,402	251	304	1,619
18	i. St. Leon.....	15,872	278	326	1,653
19	j. St. Paulin.....	30,925	231	246	1,244
20	k. Ste. Ursule.....	25,293	341	370	2,105
21	l. Unorganized territory—Territoire non-organisé.....	1,637,067	7	7	40
	<b>169. Mégantic.....</b>	<b>484,659</b>	<b>4,245</b>	<b>4,429</b>	<b>23,621</b>
22	a. Bernierville (St. Ferdinand) Village.....	425	120	125	721
23	b. Halifax, North—Nord.....	28,556	227	230	1,312
24	c. Halifax, South—Sud.....	36,119	268	283	1,595
25	d. Inverness.....	34,992	331	345	1,542
26	e. Ireland, North—Nord.....	65,714	225	230	1,227
27	f. Ireland, South—Sud.....		191	203	1,061
28	g. Kingsville (Thetford Mines), Village.....	1,300	557	610	3,256
29	h. Leeds.....	61,619	296	298	1,435
30	i. Leeds, East—Est.....		127	127	693
31	j. Nelson.....	13,517	66	66	431
32	k. Notre Dame de Lourdes.....	8,192	76	85	487
33	l. Plessisville (Somerset), Village.....	935	298	310	1,586
34	m. Ste. Anastasie.....	49,037	266	279	1,464
35	n. St. Désiré.....	35,215	217	217	1,316
36	o. St. Pierre-Baptiste.....	22,208	151	164	877
37	p. Somerset, North—Nord.....	25,689	253	256	1,420
38	q. Somerset, South—Sud.....	39,589	167	181	993
39	r. Thetford, North—Nord.....	29,280	289	296	1,605
40	s. Thetford, South—Sud.....	32,172	120	124	600
	<b>170. Missisquoi.....</b>	<b>273,970</b>	<b>3,782</b>	<b>3,912</b>	<b>18,482</b>
41	a. Bedford, Town—Ville.....	8,400	294	310	1,364
42	b. Cowansville, Village.....	900	147	158	699
43	c. Dunham.....	57,626	473	483	2,246
44	d. Dunham, Village.....		60	60	277
45	e. Farnham, Town—Ville.....	1,050	537	575	3,114
46	f. Farnham, West—Ouest.....	26,857	264	284	1,388
47	g. Frelighsburg, Village.....	341	48	49	231
48	h. Philipsburg, Village.....	273	58	58	214
49	i. St. Armand, East—Est.....	30,696	214	214	1,039
50	j. St. Armand, West—Ouest.....	19,535	193	193	926
51	k. St. Bernard de Lacolle.....	42,803	491	507	2,361
52	l. St. George.....	21,787	223	235	999
53	m. St. Ignace de Stanbridge.....	19,637	222	222	1,004

1 Area included in St. Paulin—Superficie comprise dans St. Paulin.

TABLEAU VII. Superficies, Demeures, Familles, Population, Sexe, Etat civil.

Male. — Homme.	Female. — Femme.	Single. — Non-mariés.		Married. — Mariés.		Widowed. — En veuvage.		Divorced. — Divorcés.		No. —
		M. H.	F.	M. H.	F.	M. H.	F.	M. H.	F.	
585	531	374	380	199	185	12	16	..	..	1
742	716	490	453	233	229	19	34	..	..	2
31,946	33,232	19,077	19,460	12,211	12,058	658	1,713	..	..	1
701	578	471	342	210	214	20	22	..	..	3
6,332	6,582	3,966	4,102	2,248	2,185	118	295	..	..	4
2,097	1,861	1,359	1,105	707	691	31	65	..	..	5
164	151	104	90	49	50	11	11	..	..	6
4,394	4,631	2,544	2,653	1,780	1,763	70	215	..	..	7
12,833	13,921	7,455	8,041	5,081	5,041	297	833	..	..	8
5,425	5,503	3,178	3,127	2,136	2,114	111	267	..	..	9
7,950	7,863	5,002	4,861	2,689	2,646	259	356	..	..	
280	273	186	181	91	91	3	1	..	..	10
751	814	428	472	293	283	30	59	..	..	11
356	374	228	234	121	119	7	21	..	..	12
622	627	389	381	214	214	19	32	..	..	13
797	699	513	421	261	259	23	19	..	..	14
748	751	465	468	267	253	16	30	..	..	15
1,029	1,031	641	638	350	348	38	45	..	..	16
812	807	531	524	246	243	35	40	..	..	17
835	818	534	519	272	265	29	34	..	..	18
639	605	388	351	232	233	19	21	..	..	19
1,058	1,047	684	662	336	332	38	53	..	..	20
23	17	15	10	6	6	2	1	..	..	21
12,296	11,325	7,904	6,891	4,101	4,002	291	432	..	..	
289	432	171	302	107	106	11	24	..	..	22
671	641	435	407	215	211	21	23	..	..	23
802	793	522	490	267	267	13	30	..	..	24
819	723	532	406	256	257	31	60	..	..	25
667	530	450	339	208	205	9	16	..	..	26
567	494	372	304	181	178	14	12	..	..	27
1,727	1,529	1,079	913	612	581	36	35	..	..	28
765	670	488	382	248	247	29	41	..	..	29
354	339	226	208	119	113	9	18	..	..	30
215	216	149	151	64	63	2	2	..	..	31
244	243	161	155	78	78	5	10	..	..	32
801	785	504	473	282	279	15	33	..	..	33
771	693	479	394	273	270	19	29	..	..	34
774	542	529	323	231	210	14	9	..	..	35
446	431	296	276	146	137	4	18	..	..	36
715	705	428	417	264	264	23	24	..	..	37
496	497	320	331	158	155	18	11	..	..	38
861	744	569	451	278	268	14	25	..	..	39
312	288	194	169	114	113	4	6	..	..	40
9,439	9,043	5,651	5,044	3,474	3,422	309	573	5	4	
682	682	394	369	260	257	28	56	..	..	41
349	350	208	200	130	128	11	22	..	..	42
1,189	1,057	707	560	446	439	34	58	2	..	43
122	155	67	95	48	50	7	10	..	..	44
1,598	1,516	1,017	892	530	523	51	101	..	..	45
704	684	426	403	259	252	19	29	..	..	46
109	122	61	67	46	44	1	11	1	..	47
96	118	48	68	39	39	9	11	..	..	48
554	485	325	245	209	211	20	29	..	..	49
471	455	280	242	172	172	19	40	..	..	50
1,192	1,169	721	675	448	441	23	53	..	..	51
514	485	306	268	187	186	20	31	1	..	52
496	508	278	277	205	198	13	32	..	1	53

<sup>2</sup> Area included in St. Didace—Superficie comprise dans St. Didace.

TABLE VII. Areas, Houses, Families, Population, Sex, Conjugal Condition.

No.	Districts & S.-Districts.	Area	Houses.	Families.	Popula- tion.
		in acres. — Superficie en acres.	— Demeures.	— Familles.	
1	n. St. Thomas.....	11,752	157	157	641
2	o. Stanbridge Station.....	31,638	140	144	802
3	p. Stanbridge.....		205	205	922
4	q. Sweetsburg, Village.....		675	58	58
<b>171. Montcalm.....</b>		<b>2,689,120<sup>1</sup></b>	<b>2,512</b>	<b>2,589</b>	<b>13,001</b>
5	a. St. Alexia.....	11,205	229	231	1,153
6	b. St. Calixte.....	41,592	179	180	925
7	c. St. Donat & Chilton.....	197,840	237	237	977
8	d. St. Emile & Wexford.....	80,740	82	85	464
9	e. St. Esprit.....	13,841	274	275	1,392
10	f. St. Jacques.....	18,785	472	521	2,580
11	g. Ste. Julienne.....	24,497	267	267	1,289
12	h. St. Liguori.....	9,447	226	241	1,242
13	i. Ste. Marie-Salomé.....	9,228	131	133	704
14	j. St. Patrice de Rawdon.....	47,565	222	223	1,117
15	k. St. Théodore de Chertsey.....	( <sup>2</sup> )	193	196	1,158
<b>172. Montmagny.....</b>		<b>403,286<sup>1</sup></b>	<b>2,725</b>	<b>2,799</b>	<b>14,757</b>
16	a. Cap St. Ignace.....	40,243	643	654	3,519
17	b. L'Assomption de Berthier.....	7,065	235	235	1,080
18	c. Montminy, Rolette & Panet.....	114,893	292	299	1,612
19	d. Montmagny, Town—Ville.....	( <sup>3</sup> )	394	424	1,919
20	e. Notre-Dame du Rosaire.....	47,513	128	129	661
21	f. St. Antoine, Ile aux Grues.....	6,144	90	90	517
22	g. St. François.....	16,282	281	299	1,624
23	h. St. Pierre.....	15,360	204	204	1,127
24	i. St. Thomas.....	33,485	458	465	2,698
<b>173. Montmorency.....</b>		<b>1,367,654<sup>1</sup></b>	<b>2,115</b>	<b>2,183</b>	<b>12,311</b>
25	a. Château-Richer.....	5,939	292	293	1,595
26	b. L'Ange-Gardien.....	18,842	201	202	1,179
27	c. Ste. Anne.....	54,272	350	350	1,939
28	d. Ste. Brigitte.....	2,663	116	116	657
29	e. Ste. Famille.....	11,571	120	127	751
30	f. St. Féréol.....	26,215	187	204	1,052
31	g. St. François.....	6,144	74	86	496
32	h. St. Jean.....	10,957	205	213	1,137
33	i. St. Joachim.....	11,879	145	153	853
34	j. St. Laurent.....	9,216	117	128	797
35	k. Ste. Pétronille, Village.....	894	40	40	220
36	l. St. Pierre.....	8,425	93	95	595
37	m. St. Tite des Caps.....	40,551	175	176	1,040
<b>174. Montreal, Ste. Anne, City—Cité.....</b>		<b>829</b>	<b>4,178</b>	<b>4,576</b>	<b>23,368</b>
38	a. St. Ann's, Ward—Quartier Ste. Anne.....	733	3,973	4,347	21,835
39	b. Centre do do Centre.....	42	136	155	1,094
40	c. West do do Ouest.....	54	69	74	439
<b>175. Montreal, St. Antoine, City—Cité.....</b>		<b>1,062</b>	<b>7,759</b>	<b>8,301</b>	<b>47,653</b>
41	a. St. Antoine, Ward—Quartier.....	1,062	7,759	8,301	47,653
<b>176. Montreal, St. Jacques, City—Cité.....</b>		<b>438</b>	<b>7,899</b>	<b>8,170</b>	<b>42,618</b>
42	a. East Ward—Quartier Est.....	57	369	425	2,577
43	b. St. James, Ward—Quartier St. Jacques.....	381	7,530	7,745	40,041

<sup>1</sup> Including all unoccupied and unorganized territory in the district—Comprenant tout le territoire inoccupé et non-organisé dans le district.



TABLEAU VII. Superficies, Demeures, Familles, Population, Sexe, Etat civil.

Male. — Homme.	Female. — Femme.	Single. — Non-mariés.		Married. — Mariés.		Widowed. — En veuvage.		Divorced. — Divorcés.		N°.
		M. H.	F.	M. H.	F.	M. H.	F.	M. H.	F.	
342	299	202	152	128	121	12	26	..	..	1
419	383	268	235	134	131	17	17	..	..	2
472	450	274	229	180	177	17	42	1	2	3
130	125	69	67	53	53	8	5	..	..	4
6,549	6,452	4,162	4,007	2,180	2,117	207	328	..	..	
567	586	355	370	186	184	26	32	..	..	5
468	457	292	281	162	158	14	18	..	..	6
543	434	342	267	187	153	14	14	..	..	7
238	226	155	138	80	80	3	8	..	..	8
679	713	433	449	228	225	18	39	..	..	9
1,275	1,305	794	817	437	426	44	62	..	..	10
650	639	405	393	225	222	20	34	..	..	11
619	623	397	389	198	197	24	37	..	..	12
342	362	211	221	117	116	14	25	..	..	13
559	558	367	341	177	176	15	41	..	..	14
609	549	411	351	183	180	15	18	..	..	15
7,416	7,341	4,696	4,548	2,467	2,441	253	352	..	..	
1,784	1,735	1,151	1,080	583	585	50	70	..	..	16
542	538	318	315	195	192	29	31	..	..	17
844	768	534	468	282	276	28	24	..	..	18
934	985	555	581	346	337	33	67	..	..	19
335	326	214	204	116	113	5	9	..	..	20
267	250	179	159	77	78	11	13	..	..	21
798	826	513	533	250	250	35	43	..	..	22
568	559	373	355	179	175	16	29	..	..	23
1,344	1,354	859	853	439	435	46	66	..	..	24
6,095	6,216	3,930	3,994	1,940	1,944	225	278	..	..	
784	811	486	508	257	259	41	44	..	..	25
566	593	365	374	194	194	27	25	..	..	26
941	998	605	652	296	293	40	53	..	..	27
336	321	215	203	106	111	15	7	..	..	28
378	373	251	244	113	113	14	16	..	..	29
530	522	347	324	175	173	8	25	..	..	30
241	255	155	173	73	73	13	9	..	..	31
542	595	359	393	168	169	15	33	..	..	32
431	422	272	259	154	159	5	4	..	..	33
395	402	281	276	103	101	11	25	..	..	34
107	113	66	74	34	32	7	7	..	..	35
281	314	176	202	93	93	12	19	..	..	36
543	497	352	312	174	174	17	11	..	..	37
11,641	11,727	7,168	6,891	4,172	4,069	301	767	..	..	
11,034	10,801	6,802	6,218	3,958	3,869	274	714	..	..	38
382	712	284	553	129	127	19	32	..	..	39
225	214	132	120	85	73	8	21	..	..	40
21,612	26,041	13,760	16,848	7,168	7,098	683	2,091	1	4	
21,612	26,041	13,760	16,848	7,168	7,098	683	2,091	1	4	41
20,304	22,314	12,404	13,549	7,221	7,139	679	1,626	..	..	
1,601	876	1,192	589	367	320	42	67	..	..	42
18,703	21,338	11,212	12,960	6,854	6,819	637	1,559	..	..	43

<sup>2</sup> Area included in St. Emile—Superficie comprise dans St. Emile.

<sup>3</sup> Area included in St. Thomas—Superficie comprise dans St. Thomas.

TABLE VII. Areas, Houses, Families, Population, Sex, Conjugal Condition.

No.	Districts & S.-Districts.	Area	Houses.	Families.	Popula- tion.
		in acres. Superficie en acres.	— Demeures.	— Familles.	
	<b>177. Montreal, St. Laurent, City—Cité...</b>	544	8,711	9,338	48,808
1	a. St. Laurent, Ward—Quartier.....	302	3,904	4,133	21,889
2	b. St. Louis do do .....	242	4,807	5,205	26,919
	<b>178. Montreal, Ste. Marie, City—Cité.....</b>	621	7,956	8,383	40,631
3	a. St. Mary's, Ward—Quartier Ste. Marie .....	621	7,956	8,383	40,631
	<b>179. Nicolet .....</b>	383,896	4,569	4,775	26,590
4	a. Annville, Village..... <sup>1</sup>	42	46	47	212
5	b. Bécancour .....	16,456	325	351	1,992
6	c. Gently .....	29,973	400	422	2,158
7	d. Larochelle, Village.....	( <sup>1</sup> )	74	78	342
8	e. Nicolet.....	19,839	219	240	1,318
9	f. Nicolet, Town—Ville.....	405	366	380	2,225
10	g. Ste. Angèle de Laval.....	8,909	182	189	1,051
11	h. Ste. Brigitte des Saules.....	16,691	140	147	907
12	i. St. Célestin .....	21,534	224	225	1,320
13	j. Ste. Eulalie .....	20,859	138	152	772
14	k. Ste. Gertrude.....	23,519	297	307	1,752
15	l. St. Grégoire .....	29,359	274	293	1,706
16	m. St. Léonard.....	22,907	239	254	1,403
17	n. Ste. Marie de Blandford.....	23,931	99	102	476
18	o. Ste. Monique .....	31,713	319	335	1,974
19	p. Ste. Perpétue .....	11,161	155	157	939
20	q. St. Pierre les Becquets.....	17,408	321	330	1,847
21	r. St. Samuel (part) .....	1,740	18	18	119
22	s. Ste. Sophie de Levard .....	37,991	267	278	1,415
23	t. St. Sylvere.....	21,606	185	189	1,036
24	u. St. Wenceslas.....	22,426	281	281	1,626
	<b>180. Pontiac.....</b>	12,747,098	4,399	4,483	25,722
25	a. Aberdeen & Malakoff.....	112,435	38	41	286
26	b. Aldfield .....	47,308	142	142	817
27	c. Allumette Island .....	44,491	260	267	1,761
28	d. Allyn & Cawood .....	80,691	62	63	328
29	e. Bristol.....	51,974	385	388	2,237
30	f. Bryson, Village.....	500	83	88	508
31	g. Calumet Island.....	31,436	200	215	1,339
32	h. Chapeau, Village .....	1,486	46	46	230
33	i. Chichester .....	56,115	120	120	717
34	j. Clarendon .....	81,794	471	474	2,736
35	k. Duhamel & Guigues .....	101,789	314	328	1,566
36	l. Fort Coulonge, Village.....	589	87	102	482
37	m. Leslie, Clapham & Huddersfield.....	117,655	152	152	943
38	n. Litchfield .....	51,748	288	294	1,814
39	o. Mansfield & Pontefract.....	124,553	173	175	1,151
40	p. Onslow, North—Nord.....	63,932 {	136	137	825
41	q. Onslow, South—Sud .....		165	166	1,050
42	r. Portage du Fort, Village.....		95	95	449
43	s. Quoio, Village.....	1,500	135	136	682
44	t. Shawville, Village.....	1,200	133	133	648
45	u. Sheen & Esher.....	101,992	89	94	591
46	v. Timiskaming.....	( <sup>2</sup> )	249	250	1,393
47	w. Thorne .....	44,544	175	175	960
48	x. Ville-Marie, Village .....	5,219	77	78	502
49	y. Waltham & Bryson.....	95,129	59	59	368
50	z. Unorganized territory—Territoire non-organisé...	11,527,618	265	265	1,339

<sup>1</sup> Area included in St. Grégoire—Superficie comprise dans St. Grégoire.

TABLEAU VII. Superficies, Demeures, Familles, Population, Sexe, Etat civil.

Male. — Homme.	Female. — Femme.	Single. — Non-mariés.		Married. — Mariés.		Widowed. — En veuvage.		Divorced. — Divorcés.		N <sup>o</sup>
		M. H.	F.	M. H.	F.	M. H.	F.	M. H.	F.	
22,069	25,839	14,245	15,550	8,037	7,922	635	2,264	2	3	
10,339	11,550	6,508	7,074	3,547	3,430	283	1,044	1	2	1
12,630	14,289	7,737	8,576	4,540	4,492	352	1,220	1	1	2
19,511	21,120	11,518	12,329	7,502	7,441	491	1,349	..	1	
19,511	21,120	11,518	12,329	7,502	7,441	491	1,349	..	1	3
13,337	13,253	8,513	8,327	4,411	4,358	413	568	..	..	
91	121	52	77	36	37	3	7	..	..	4
1,013	979	651	597	321	327	41	55	..	..	5
1,037	1,121	628	639	380	374	29	48	..	..	6
159	183	91	111	64	64	4	8	..	..	7
679	639	442	402	213	209	24	28	..	..	8
1,002	1,223	661	835	309	309	32	79	..	..	9
511	540	344	363	153	148	14	29	..	..	10
468	439	324	290	134	132	10	17	..	..	11
674	646	420	402	230	225	24	19	..	..	12
413	359	252	201	154	150	7	8	..	..	13
875	877	540	552	302	296	33	29	..	..	14
841	865	545	550	266	267	30	48	..	..	15
755	648	496	390	241	238	18	20	..	..	16
251	225	154	125	93	93	4	7	..	..	17
988	986	636	637	317	312	35	37	..	..	18
500	439	345	276	149	149	6	14	..	..	19
910	937	560	576	319	309	31	52	..	..	20
59	60	39	44	15	15	5	1	..	..	21
759	656	485	383	251	244	23	29	..	..	22
551	485	359	304	175	172	17	9	..	..	23
801	825	489	513	289	288	23	24	..	..	24
13,682	12,040	9,342	7,647	4,024	3,878	316	515	..	..	
188	98	129	59	53	33	6	6	..	..	25
422	395	280	255	133	127	9	13	..	..	26
905	856	666	583	228	228	11	45	..	..	27
163	165	106	99	53	54	4	12	..	..	28
1,153	1,084	794	704	325	324	34	56	..	..	29
256	252	172	158	80	82	4	12	..	..	30
706	633	489	409	194	196	23	28	..	..	31
116	114	78	76	36	35	2	3	..	..	32
364	353	240	223	118	115	6	15	..	..	33
1,427	1,309	954	815	439	433	34	61	..	..	34
891	675	606	415	263	245	22	15	..	..	35
237	245	148	148	80	83	9	14	..	..	36
470	473	305	314	155	154	10	5	..	..	37
953	861	665	557	262	269	26	35	..	..	38
620	531	425	342	184	183	11	6	..	..	39
434	391	300	252	127	123	7	16	..	..	40
563	487	404	323	150	145	9	19	..	..	41
219	230	139	146	72	73	8	11	..	..	42
354	328	233	198	120	108	1	22	..	..	43
335	313	212	185	117	112	6	16	..	..	44
315	276	233	179	73	76	9	21	..	..	45
951	442	679	255	242	165	30	22	..	..	46
496	464	323	283	159	160	9	21	..	..	47
270	232	194	158	73	71	3	3	..	..	48
180	188	119	126	59	57	2	5	..	..	49
694	645	444	385	229	227	21	33	..	..	50

<sup>2</sup> Area included in unorganized territory—Superficie comprise dans le territoire non-organisé

TABLE VII. Areas, Houses, Families, Population, Sex, Conjugal Condition.

No.	Districts & S.-Districts.	Area in acres. — Superficie en acres.	Houses. — Demeures	Families. — Familles.	Popula- tion.
	<b>181. Portneuf.....</b>	<b>952,832</b>	<b>4,670</b>	<b>4,985</b>	<b>27,169</b>
1	a. Canton Bois.....	73,114	122	132	729
2	b. Cap Santé.....	12,186	193	196	1,093
3	c. Deschambault.....	15,872	303	330	1,814
4	d. Ecureuils.....	2,663	80	80	521
5	e. Grondines.....	17,715	192	230	1,205
6	f. Notre-Dame des Anges.....	79,155	205	214	1,141
7	g. Pointe aux Trembles.....	19,558	183	188	1,077
8	h. Portneuf.....	23,132	307	308	1,541
9	i. St. Alban.....	39,322	341	391	1,989
10	j. St. Augustin.....	22,528	217	221	1,385
11	k. St. Bazile.....	27,341	302	316	1,722
12	l. St. Casimir.....	16,794	420	447	2,456
13	m. Ste. Catherine.....	68,813	190	195	1,137
14	n. Ste. Christine.....	37,683	113	116	664
15	o. St. Gilbert.....	9,216	74	79	469
16	p. Ste. Jeanne de Neuville.....	23,859	244	259	1,342
17	q. St. Léonard.....	23,040	133	135	765
18	r. St. Raymond-Nonnat.....	85,574	401	422	2,284
19	s. St. Raymond, Village.....	876	200	254	1,272
20	t. St. Thuribe.....	7,680	103	103	606
21	u. St. Ubalde.....	25,600	241	257	1,388
22	v. Unorganized territory—Territoire non-organisé.....	321,111	106	112	559
	<b>182. Quebec, Centre, City—Cité.....</b>	<b>824</b>	<b>3,194</b>	<b>3,618</b>	<b>20,366</b>
23	a. Banlieue (Notre-Dame de Québec).....	514	164	179	1,006
24	b. Montcalm (Centre), Ward—Quartier.....	66	727	809	3,915
25	c. Palais, Ward—Quartier.....	48	363	414	2,587
26	d. St. Jean, Ward—Quartier.....	82	1,513	1,722	9,751
27	e. St. Louis, Ward—Quartier.....	114	427	494	3,107
	<b>183. Quebec, East-Est, City—Cité.....</b>	<b>594</b>	<b>6,920</b>	<b>7,642</b>	<b>39,325</b>
28	a. Jacques-Cartier, Ward—Quartier.....	93	1,592	1,727	8,866
29	b. St. Roch, Ward—Quartier.....	155	1,737	1,972	10,028
30	c. St. Sauveur, Ward—Quartier.....	128	2,286	2,595	12,984
31	d. St. Valier, Ward—Quartier.....	218	1,305	1,348	7,447
	<b>184. Quebec, West-Ouest, City—Cité.....</b>	<b>503</b>	<b>1,423</b>	<b>1,620</b>	<b>9,149</b>
32	a. Banlieue, South—Sud.....	85	55	55	337
33	b. Champlain, Ward—Quartier.....	69	385	444	2,225
34	c. Montcalm (W—O.), Ward—Quartier.....	277	541	604	3,875
35	d. St. Pierre, Ward—Quartier.....	72	442	517	2,712
	<b>185. Quebec, County—Comté.....</b>	<b>1,746,239</b>	<b>3,682</b>	<b>3,954</b>	<b>22,101</b>
36	a. Ancienne Lorette.....	14,336	448	493	2,641
37	b. Beauport.....	14,438	968	1,071	6,800
38	c. Charlesbourg.....	18,330	419	422	2,512
39	d. St. Ambroise.....	37,274	485	535	2,715
40	e. St. Ambroise, Village.....	37,274	281	295	1,555
41	f. St. Colomb de Sillery.....	2,455	347	398	2,069
42	g. St. Dunstan.....	13,107	43	44	228
43	h. St. Félix du Cap Rouge.....	7,475	85	89	417
44	i. Ste. Foye.....	4,711	200	201	1,066
45	j. St. Gabriel de Valcartier.....	18,510	94	94	452
46	k. St. Gabriel, West—Ouest.....	61,338	90	90	478
47	l. Stoneham, Tewkesbury & unorg. ter—Ter. non-org.....	1,554,265	222	222	1,168
	<b>186. Richelieu.....</b>	<b>123,582</b>	<b>3,172</b>	<b>3,522</b>	<b>18,576</b>
48	a. St. Aimé.....	13,412	347	377	1,967
49	b. Ste. Anne de Sorel.....	13,105	150	187	1,123

TABLEAU VII. Superficies, Demeures, Familles, Population, Sexe, Etat civil.

Male. — Homme.	Female. — Femme.	Single. Non-mariés.		Married. Mariés.		Widowed. En veuvage.		Divorced. Divorcés.		N
		M. H.	F.	M. H.	F.	M. H.	F.	M. H.	F.	
13,755	13,404	8,864	8,372	4,458	4,404	433	628	..	..	
403	326	251	188	144	130	8	8	..	..	1
530	563	340	362	173	173	17	28	..	..	2
863	951	563	630	271	273	29	48	..	..	3
266	255	182	170	73	75	11	10	..	..	4
590	615	372	394	192	190	26	31	..	..	5
600	541	383	326	208	203	9	12	..	..	6
527	550	332	346	163	161	32	43	..	..	7
772	769	494	462	258	257	20	50	..	..	8
988	1,001	615	620	346	341	27	40	..	..	9
687	698	452	456	205	203	30	39	..	..	10
873	849	566	548	276	273	31	28	..	..	11
1,237	1,219	800	763	396	394	41	62	..	..	12
603	534	425	348	157	155	21	31	..	..	13
339	325	220	206	108	109	11	10	..	..	14
249	220	173	143	67	66	9	11	..	..	15
668	674	402	399	240	236	26	39	..	..	16
397	368	256	226	135	132	6	10	..	..	17
1,206	1,078	776	635	400	390	30	53	..	..	18
612	660	364	389	235	233	13	38	..	..	19
312	294	206	185	97	97	9	12	..	..	20
730	658	492	419	217	218	21	21	..	..	21
303	256	200	157	97	95	6	4	..	..	22
8,867	11,499	5,795	7,832	2,802	2,808	270	859	..	..	
465	541	293	362	155	154	17	25	..	..	23
1,731	2,184	1,096	1,388	583	592	52	204	..	..	24
1,003	1,584	647	1,156	314	318	42	110	..	..	25
4,368	5,383	2,861	3,626	1,395	1,396	112	361	..	..	26
1,300	1,807	898	1,300	355	348	47	159	..	..	27
18,696	20,629	11,482	12,714	6,668	6,587	546	1,328	..	..	
4,123	4,743	2,542	2,990	1,430	1,406	151	347	..	..	28
4,700	5,328	2,868	3,287	1,701	1,694	131	347	..	..	29
6,359	6,625	3,924	3,953	2,298	2,274	137	398	..	..	30
3,514	3,933	2,148	2,484	1,239	1,213	127	236	..	..	31
3,975	5,174	2,479	3,502	1,342	1,300	151	371	3	1	
145	192	88	131	48	51	9	10	..	..	32
1,086	1,139	703	717	346	337	37	85	..	..	33
1,423	2,452	880	1,800	480	468	61	183	2	1	34
1,321	1,391	808	854	468	444	44	93	1	..	35
10,825	11,276	6,868	7,197	3,608	3,524	349	555	..	..	
1,253	1,388	754	878	462	446	37	64	..	..	36
3,366	3,434	2,177	2,237	1,085	1,031	104	166	..	..	37
1,238	1,274	804	806	397	400	37	68	..	..	38
1,360	1,355	833	798	484	491	43	66	..	..	39
728	827	456	514	254	256	18	57	..	..	40
986	1,083	639	720	308	309	39	54	..	..	41
120	108	77	67	35	33	8	8	..	..	42
187	230	107	151	74	68	6	11	..	..	43
512	554	321	375	170	158	21	21	..	..	44
234	218	149	132	73	75	12	11	..	..	45
238	240	152	154	75	74	11	12	..	..	46
603	565	399	365	191	183	13	17	..	..	47
9,182	9,394	5,716	5,773	3,179	3,151	287	470	..	..	
988	979	611	592	341	336	36	51	..	..	48
550	573	350	369	185	186	15	18	..	..	49

TABLE VII. Areas, Houses, Families, Population, Sex, Conjugal Condition.

No.	Districts & S.-Districts.	Area in acres. — Superficie en acres.	Houses. — Demeures.	Families. — Familles.	Popula- tion.
1	c. St. Joseph de Sorel.....	5,348	210	243	1,257
2	d. St. Louis de Bonsecours.....	10,545	154	159	823
3	e. St. Ours.....	27,639	209	245	1,323
4	f. St. Ours, Town—Ville.....	91	129	144	609
5	g. St. Pierre de Sorel.....	8,497	60	78	482
6	h. St. Robert.....	12,285	265	302	1,562
7	i. St. Roch.....	10,135	185	186	900
8	j. Ste. Victoire.....	17,405	227	262	1,463
9	k. Sorel, City—Cité.....	5,120	1,236	1,339	7,057
	<b>187. Richmond &amp; Wolfe.....</b>	<b>783,565</b>	<b>6,370</b>	<b>6,552</b>	<b>34,137</b>
	<i>Richmond.</i>				
10	a. Asbestos, Village.....	700	146	146	783
11	b. Brompton.....	9,444	191	195	963
12	c. Cleveland.....	36,168	234	235	1,216
13	d. Danville, Village.....	600	194	210	1,017
14	f. Kingsbury, Village.....	600	48	50	237
15	g. Melbourne & Brompton Gore.....	68,459	319	336	1,626
16	h. Melbourne, Village.....	400	56	58	224
17	i. New Rockland, Village.....	991	30	30	139
18	j. Richmond, Town—Ville.....	900	391	405	2,057
19	k. Shipton.....	46,316	349	357	1,810
20	l. St. François-Xavier.....	30,000	226	251	1,247
21	m. St. George de Windsor.....	35,326	353	353	1,622
22	n. Stoke.....	76,068	301	303	1,512
23	o. Windsor.....	40,064	219	223	1,219
24	p. Windsor Mills, Town—Ville.....	1,100	396	399	2,149
	<i>Wolfe.</i>				
25	q. Beaulac, Village.....	( <sup>1</sup> )	58	65	326
26	r. D'Israeli.....	17,715	321	338	1,759
27	e. Dudswell.....	52,377	283	283	1,437
28	s. Garthby.....	26,378	79	97	527
29	t. Ham, North—Nord.....	32,113	243	243	1,412
30	u. Lake Weedon, Village.....	10,517	99	100	512
31	v. Marbleton, Village.....	3,800	129	134	694
32	w. Notre-Dame de Lourdes de Ham.....	8,397	101	103	612
33	x. St. Adrien de Ham.....	24,842	114	119	659
34	y. St. Camille.....	19,006	167	168	962
35	z. St. Fortunat.....	19,927	185	185	866
36	a <sup>1</sup> St. Joseph de Ham, South—Sud.....	49,214	121	121	610
37	b <sup>1</sup> St. Julien de Wolfestown.....	34,980	135	146	875
38	c <sup>1</sup> Stratford.....	58,531	128	134	769
39	d <sup>1</sup> Weedon.....	42,207	175	178	1,015
40	e <sup>1</sup> Weedon, Centre, Village.....	1,200	114	118	640
41	f <sup>1</sup> Wolfestown.....	( <sup>2</sup> )	122	122	738
42	g <sup>1</sup> Wotton.....	35,225	343	347	1,903
	<b>188. Rimouski.....</b>	<b>3,574,468<sup>s</sup></b>	<b>6,046</b>	<b>6,773</b>	<b>40,157</b>
43	a. Cherbourg.....	57,856	68	82	453
44	b. Mont Joli, Village.....	50	122	149	822
45	c. Neigette.....	20,992	68	81	447
46	d. Notre-Dame de Macnider.....	22,274	297	327	1,908
47	e. Notre-Dame du Sacré-Cœur.....	13,415	103	123	686
48	f. Petit Métis, Village.....	2,711	61	63	294
49	g. Rimouski.....	18,916	187	194	1,295
50	h. Rimouski, Town—Ville.....	540	214	263	1,804
51	i. St. Anaclet.....	32,563	136	138	928
52	j. Ste. Angèle de Merrici.....	27,750	206	221	1,361
53	k. Ste. Anne.....	5,223	52	54	305
54	l. St. Benoît-Labre & St. Edmond (Amqui).....	25,088	407	474	2,632
55	m. Ste. Blandine.....	39,936	126	138	844
56	n. Ste. Cécile du Bic.....	15,360	296	332	2,047

<sup>1</sup> Area included in Garthby—Superficie comprise dans Garthby.<sup>2</sup> Area included in St. Julien & St. Fortunat—Superficie comprise dans St. Julien et St. Fortunat.

TABLEAU VII. Superficies, Demeures, Familles, Population, Sexe, Etat civil.

Male. — Homme.	Female. — Femme.	Single. — Non-mariés.		Married. — Mariés.		Widowed. — En veuvage.		Divorced. — Divorcés.		No
		M. H.	F.	M. H.	F.	M. H.	F.	M. H.	F.	
606	651	373	404	216	215	17	32	..	..	1
401	427	226	250	164	163	11	14	..	..	2
656	672	440	448	194	196	22	28	..	..	3
291	318	175	186	98	101	18	31	..	..	4
242	240	166	155	71	71	5	14	..	..	5
777	785	471	472	285	284	21	29	..	..	6
478	422	300	247	154	150	24	25	..	..	7
750	713	479	436	253	249	18	28	..	..	8
3,443	3,614	2,125	2,214	1,218	1,200	100	200	..	..	9
17,658	16,479	11,164	9,944	6,024	5,949	469	586	1	..	
422	361	268	208	140	142	14	11	..	..	10
518	445	331	256	173	170	14	19	..	..	11
639	577	401	337	213	207	25	33	..	..	12
489	528	287	311	186	185	15	32	1	..	13
119	118	72	69	43	45	4	4	..	..	14
845	781	526	457	285	285	34	39	..	..	15
90	134	47	82	40	41	3	11	..	..	16
68	71	36	41	30	27	2	3	..	..	17
983	1,074	604	671	358	361	21	42	..	..	18
963	847	600	492	321	314	42	41	..	..	19
672	575	431	336	222	219	19	20	..	..	20
861	761	573	472	267	266	21	23	..	..	21
799	713	519	433	271	260	9	20	..	..	22
661	558	428	339	206	200	27	19	..	..	23
1,075	1,074	670	654	384	380	21	40	..	..	24
169	157	101	89	62	60	6	8	..	..	25
910	849	579	508	318	320	13	21	..	..	26
746	691	455	383	272	267	19	41	..	..	27
281	246	187	148	92	94	2	4	..	..	28
723	689	475	441	233	233	15	15	..	..	29
270	242	163	141	99	94	8	7	..	..	30
361	333	223	196	130	128	8	9	..	..	31
311	301	203	193	103	103	5	5	..	..	32
332	327	209	206	117	114	6	7	..	..	33
516	446	333	273	160	159	23	14	..	..	34
460	406	279	236	171	160	10	10	..	..	35
323	287	203	167	114	113	6	7	..	..	36
429	446	284	288	138	141	7	17	..	..	37
397	372	247	230	132	133	18	9	..	..	38
535	430	337	291	182	174	16	15	..	..	39
339	301	225	188	108	109	6	4	..	..	40
394	344	255	213	131	126	8	5	..	..	41
958	945	613	595	323	319	22	31	..	..	42
20,509	19,648	13,843	12,814	6,196	6,122	470	712	..	..	
237	216	160	135	75	76	2	5	..	..	43
414	408	272	260	137	135	5	13	..	..	44
235	212	153	136	75	73	7	3	..	..	45
951	957	645	631	289	282	17	44	..	..	46
331	355	213	240	103	103	15	12	..	..	47
146	148	92	93	47	47	7	8	..	..	48
649	646	441	434	197	192	11	20	..	..	49
806	998	533	690	250	238	23	70	..	..	50
463	465	302	294	153	153	8	18	..	..	51
711	650	489	429	211	209	11	12	..	..	52
160	145	108	89	45	44	7	12	..	..	53
1,362	1,270	909	823	425	415	23	32	..	..	54
450	394	304	249	137	138	9	7	..	..	55
1,037	1,010	709	662	301	302	27	46	..	..	56

<sup>2</sup> Including all unoccupied and unorganized territory in the district—Comprenant tout le territoire inoccupé et non-organisé dans le district.

TABLE VII. Areas, Houses, Families, Population, Sex, Conjugal Condition.

No.	Districts & S.-Districts.	Area in acres — Superficie en acres.	Houses. — Demeures.	Families. — Familles.	Popula- tion.
1	o. St. Damase .....	33,792	133	152	896
2	p. St. Donat .....	21,709	121	145	802
3	q. St. Edouard des Méchins (Dalibaire).....	75,060	87	95	557
4	r. St. Fabien .....	41,472	270	286	1,989
5	s. Ste. Félicité .....	47,104	218	263	1,445
6	t. Ste. Flavie .....	15,720	174	188	1,147
7	u. St. Gabriel & St. Marcellin .....	34,100	167	217	1,038
8	v. St. Jacques le Majeur (Causapscal) .....	45,260	189	219	1,179
9	w. St. Jérôme de Matans .....	24,083	202	235	1,528
10	x. St. Jérôme de Matans, Village .....	288	173	200	1,176
11	y. St. Joseph de Lepage .....	6,759	68	68	414
12	z. St. Luc (Tessier) .....	58,265	81	90	564
13	a <sup>1</sup> . Ste. Luce .....	12,903	184	206	1,235
14	b <sup>1</sup> . Ste. Marie de Sayabec .....	35,533	162	180	965
15	c <sup>1</sup> . St. Mathieu .....	28,160	129	139	893
16	d <sup>1</sup> . St. Moïse .....	40,140	142	160	908
17	e <sup>1</sup> . St. Octave de Métis .....	34,611	410	439	2,499
18	f <sup>1</sup> . St. Paul des Capucins (Romieux) .....	64,922	40	43	245
19	g <sup>1</sup> . St. Pierre du Lac .....	17,613	251	260	1,482
20	h <sup>1</sup> . St. Simon .....	14,643	130	137	798
21	i <sup>1</sup> . St. Ulric .....	42,906	251	281	1,725
22	j <sup>1</sup> . St. Valérien .....	19,710	121	131	846
	<b>189. Rouville .....</b>	<b>177,667</b>	<b>3,232</b>	<b>3,321</b>	<b>15,990</b>
23	a. Canrobert, Village .....	170	65	66	253
24	b. L'Ange-Gardien .....	25,818	263	265	1,433
25	c. Marieville, Village .....	338	257	272	1,306
26	d. Notre-Dame de Bonsecours .....	7,732	70	70	385
27	e. Richelieu, Village .....	587	78	82	389
28	f. Ste. Angèle .....	12,226	201	205	954
29	g. St. Césaire .....	14,163	280	285	1,456
30	h. St. Césaire, Village .....	316	204	210	865
31	i. St. Hilaire .....	12,738	245	271	1,275
32	j. St. Jean-Baptiste .....	17,550	249	260	1,298
33	k. Ste. Marie de Monnoir .....	19,158	203	210	1,054
34	l. St. Mathias .....	9,243	113	113	657
35	m. St. Michel .....	11,919	156	156	749
36	n. St. Paul d'Abbotsford .....	23,497	289	295	1,333
37	o. St. Pie .....	22,162	559	561	2,583
	<b>190. St. Hyacinthe .....</b>	<b>177,671</b>	<b>4,060</b>	<b>4,207</b>	<b>21,543</b>
38	a. La Présentation .....	20,180	243	261	1,273
39	b. Notre-Dame .....	7,991	95	96	521
40	c. Providence, Village .....	733	155	162	819
41	d. St. Barnabé .....	13,722	187	192	913
42	e. St. Charles .....	18,432	176	179	931
43	f. St. Damase .....	28,979	291	305	1,446
44	g. St. Denis .....	26,032	387	391	1,945
45	h. St. Hyacinthe, City—Cité .....	6,074	1,659	1,714	9,210
46	i. St. Hyacinthe le Confesseur .....	3,460	132	132	673
47	j. St. Joseph, Village .....	152	74	77	352
48	k. St. Jude .....	33,894	303	321	1,609
49	l. Ste. Marie-Magdeleine .....	9,062	202	215	1,037
50	m. St. Thomas d'Aquin .....	8,960	156	162	814
	<b>191. St. Jean &amp; Iberville .....</b>	<b>224,104</b>	<b>3,665</b>	<b>3,855</b>	<b>19,536</b>
51	a. Notre-Dame des Anges .....	8,923	56	59	311
52	b. Notre-Dame de Stanbridge, Village .....	50	170	175	907
53	c. St. Blaise .....	19,587	177	180	933
54	d. St. Jean, Town—Ville .....	1,051	773	801	4,030
55	e. St. Jean l'Évangéliste .....	15,051	118	127	674
56	f. St. Luc .....	17,126	122	137	717
57	g. Ste. Marguerite de Blairfindie .....	17,024	179	195	1,114



TABLEAU VII. Superficies, Demeures, Familles, Population, Sexe, Etat civil.

Male. — Homme.	Female. — Femme.	Single. — Non-mariés.		Married. — Mariés.		Widowed. — En veuvage.		Divorced. — Divorcés.		N°
		M. H.	F.	M. H.	F. *	M. H.	F.	M. H.	F.	
492	404	342	250	143	142	7	12	..	..	1
402	400	268	262	125	128	9	10	..	..	2
288	269	188	169	96	93	4	7	..	..	3
1,003	986	688	676	289	280	26	30	..	..	4
742	703	483	452	232	234	27	17	..	..	5
584	563	396	359	176	176	12	23	..	..	6
588	480	376	294	172	170	10	16	..	..	7
661	523	410	289	230	225	11	14	..	..	8
789	739	552	505	218	218	19	16	..	..	9
578	598	397	401	168	164	13	33	..	..	10
207	207	140	142	59	59	8	6	..	..	11
285	279	193	185	86	85	6	9	..	..	12
643	592	433	372	192	187	18	33	..	..	13
509	456	336	287	167	165	6	4	..	..	14
465	428	330	279	129	131	6	18	..	..	15
492	416	342	264	136	135	14	17	..	..	16
1,282	1,217	871	783	380	376	31	58	..	..	17
124	121	82	84	36	35	6	2	..	..	18
762	720	513	475	230	230	19	15	..	..	19
401	397	273	252	118	115	10	30	..	..	20
883	842	615	568	248	249	20	25	..	..	21
417	429	285	301	121	118	11	10	..	..	22
7,990	8,000	4,864	4,729	2,883	2,808	243	463	..	..	
122	131	69	70	44	45	9	16	..	..	23
739	694	466	427	252	242	21	25	..	..	24
609	697	360	429	214	209	35	59	..	..	25
205	180	140	114	62	61	3	5	..	..	26
215	174	133	93	76	71	6	10	..	..	27
479	475	277	260	188	186	14	29	..	..	28
733	723	453	441	265	256	15	26	..	..	29
414	451	237	244	169	168	8	39	..	..	30
622	653	389	402	218	217	15	34	..	..	31
678	620	431	375	225	220	22	25	..	..	32
541	513	337	305	195	187	9	21	..	..	33
337	320	216	194	112	110	9	16	..	..	34
391	358	237	196	142	137	12	25	..	..	35
653	680	371	391	259	248	23	41	..	..	36
1,252	1,331	748	788	462	451	42	92	..	..	37
10,377	11,166	6,297	6,903	3,694	3,660	386	602	..	..	1
625	648	386	414	207	207	32	27	..	..	38
275	246	177	151	90	90	8	5	..	..	39
409	410	249	245	139	141	21	24	..	..	40
460	453	262	251	179	177	19	25	..	..	41
454	477	286	303	153	148	15	26	..	..	42
739	707	444	411	267	264	28	32	..	..	43
973	972	590	566	336	332	47	74	..	..	44
4,181	5,029	2,526	3,223	1,515	1,507	140	298	..	..	1
351	322	215	197	125	117	11	8	..	..	45
179	173	105	93	71	70	3	10	..	..	46
801	808	474	477	307	305	20	26	..	..	47
517	520	326	317	170	167	21	36	..	..	48
413	401	257	255	135	135	21	11	..	..	49
9,772	9,764	6,165	5,984	3,298	3,261	309	519	..	..	50
150	161	93	103	53	51	4	7	..	..	51
457	450	290	280	150	148	17	22	..	..	52
496	437	318	269	160	157	18	11	..	..	53
1,919	2,111	1,193	1,275	674	667	52	169	..	..	54
342	332	225	214	109	109	8	9	..	..	55
368	349	241	226	117	116	10	7	..	..	56
589	525	409	347	161	158	19	20	..	..	57

TABLE VII. Areas, Houses, Families, Population, Sex, Conjugal Condition.

No.	Districts & S.-Districts.	Area in acres. — Superficie en acres.	Houses. — Demeures.	Families. — Familles.	Popula- tion.
1	<i>h.</i> St. Paul.....	6,617	113	120	614
2	<i>i.</i> St. Valentin.....	12,211	93	100	563
3	<i>j.</i> Iberville, Town—Ville.....	297	327	339	1,512
4	<i>k.</i> St. Alexandre.....	15,136	320	327	1,608
5	<i>l.</i> St. Athanase.....	17,580	137	142	764
6	<i>m.</i> Ste. Anne de Sabrevois.....	19,208	133	146	685
7	<i>n.</i> Ste. Brigide.....	22,509	288	320	1,545
8	<i>o.</i> St. George d'Henriville.....	19,823	189	203	1,110
9	<i>p.</i> St. Grégoire le Grand.....	17,696	256	260	1,222
10	<i>q.</i> St. Sébastien.....	14,215	214	224	1,227
	<b>192. Shefford.....</b>	<b>363,008</b>	<b>4,551</b>	<b>4,615</b>	<b>23,628</b>
11	<i>a.</i> Ely, South—Sud.....	33,849	298	309	1,643
12	<i>b.</i> Ely, North—Nord.....	29,139	190	190	1,092
13	<i>c.</i> Granby.....	38,852	405	424	2,119
14	<i>d.</i> Granby, Village.....	600	690	705	3,773
15	<i>e.</i> Roxton.....	47,132	277	278	1,563
16	<i>f.</i> Roxton Falls, Village.....	295	161	161	818
17	<i>g.</i> St. Alphonse de Granby.....	8,909	106	106	541
18	<i>h.</i> Ste. Cécile de Milton.....	23,917	217	219	1,142
19	<i>i.</i> St. Joachim.....	34,157	221	221	1,126
20	<i>j.</i> Ste. Prudentienne.....	28,048	263	266	1,330
21	<i>k.</i> Ste. Prudentienne, Village.....	784	82	82	339
22	<i>l.</i> St. Valérien.....	20,173	333	333	1,795
23	<i>m.</i> Shefford.....	27,614	307	313	1,425
24	<i>n.</i> Stukely, North—Nord.....	36,589	376	376	1,879
25	<i>o.</i> Stukely, South, Sud.....	31,600	180	183	895
26	<i>p.</i> Waterloo, Town—Ville.....	550	375	379	1,797
27	<i>q.</i> West Shefford, Village.....	770	70	70	351
	<b>193. Sherbrooke.....</b>	<b>152,064</b>	<b>3,221</b>	<b>3,445</b>	<b>18,426</b>
28	<i>a.</i> Ascot.....	54,416	697	714	3,702
29	<i>b.</i> Centre Ward—Quartier Centre.....	98	385	464	2,628
30	<i>c.</i> East do do Est.....	1,311	501	527	2,774
31	<i>d.</i> North do do Nord.....	776	515	541	2,791
32	<i>e.</i> South do do Sud.....	765	587	636	3,572
33	<i>f.</i> Lennoxville, Village.....	2,845	192	201	1,120
34	<i>g.</i> Orford.....	57,856	202	212	1,096
35	<i>h.</i> St. Elie d'Orford.....	33,997	142	150	743
	<b>194. Soulanges.....</b>	<b>87,111</b>	<b>1,824</b>	<b>1,851</b>	<b>9,928</b>
36	<i>a.</i> Cèdres, Village.....	35	67	67	344
37	<i>b.</i> Côteau Landing, Village.....	117	115	115	578
38	<i>c.</i> Côteau Station, Village.....	98	121	121	570
39	<i>d.</i> Rivière Beaudette, Village.....	84	43	43	235
40	<i>e.</i> St. Clet.....	10,454	188	196	930
41	<i>f.</i> St. Ignace.....	12,655	240	246	1,463
42	<i>g.</i> St. Joseph de Soulanges.....	15,912	289	296	1,637
43	<i>h.</i> St. Polycarpe.....	18,298	253	253	1,515
44	<i>i.</i> St. Polycarpe, Village.....	834	83	83	405
45	<i>j.</i> St. Téléphore.....	17,704	238	240	1,301
46	<i>k.</i> St. Zotique.....	10,920	187	191	950
	<b>195. Stanstead.....</b>	<b>276,786</b>	<b>3,882</b>	<b>4,005</b>	<b>18,998</b>
47	<i>a.</i> Barford.....	35,140	289	293	1,527
48	<i>b.</i> Barnston.....	63,041	540	553	2,482
49	<i>c.</i> Beebe Plains, Village.....	1,800	109	116	477
50	<i>d.</i> Coaticook, Town—Ville.....	2,800	556	590	2,880
51	<i>e.</i> Dixville, Village.....	4,692	91	92	430
52	<i>f.</i> Hatley.....	57,464	524	531	2,508
53	<i>g.</i> Hatley, N., Village.....	700	65	65	261
54	<i>h.</i> Magog.....	35,253	174	183	852

TABLEAU VII. Superficies, Demeures, Familles, Population, Sexe, Etat civil.

Male. — Homme.	Female. — Femme.	Single. Non-mariés.		Married. — Mariés.		Widowed — En veuvage		Divorced. — Divorcés.		N°
		M. H.	F.	M. H.	F.	M. H.	F.	M. H.	F.	
294	320	185	209	98	91	11	20	..	..	1
270	293	173	196	91	90	6	7	..	..	2
759	753	443	409	285	283	31	61	..	..	3
798	810	477	406	286	284	35	30	..	..	4
380	384	245	242	128	130	7	12	..	..	5
355	330	226	195	121	123	8	12	..	..	6
796	749	479	427	289	288	28	34	..	..	7
554	556	379	354	161	162	14	40	..	..	8
635	587	385	340	227	217	23	30	..	..	9
610	617	404	402	188	187	18	28	..	..	10
11,989	11,639	7,393	6,882	4,281	4,260	314	497	1	..	
854	789	542	475	292	294	20	20	..	..	11
561	531	372	335	173	173	16	23	..	..	12
1,078	1,041	664	610	384	386	30	45	..	..	13
1,832	1,941	1,140	1,197	653	656	39	88	..	..	14
857	706	561	418	275	269	21	19	..	..	15
419	399	241	214	164	163	14	22	..	..	16
285	256	178	153	95	95	12	8	..	..	17
562	580	351	358	196	196	15	26	..	..	18
583	543	369	318	199	200	15	25	..	..	19
687	643	414	362	256	253	17	28	..	..	20
165	174	87	94	76	75	2	5	..	..	21
899	896	560	543	329	325	10	28	..	..	22
772	653	465	352	275	269	32	32	..	..	23
961	918	598	547	340	337	23	34	..	..	24
479	416	294	229	177	167	8	20	..	..	25
820	977	462	579	322	332	35	66	1	..	26
175	176	95	98	75	70	5	8	..	..	27
9,357	9,069	5,919	5,410	3,212	3,151	226	507	..	..	1
1,944	1,758	1,214	1,007	680	671	50	79	..	..	1
1,278	1,350	828	862	421	399	29	89	..	..	28
1,399	1,375	875	821	497	492	27	62	..	..	29
1,323	1,468	796	858	494	498	33	112	..	..	30
1,852	1,720	1,187	1,037	606	582	59	101	..	..	31
585	535	398	318	172	169	15	48	..	..	32
580	516	362	294	207	207	11	15	..	..	33
396	347	259	213	135	133	2	1	..	..	34
4,998	4,930	3,207	3,083	1,671	1,633	120	214	..	..	35
156	188	99	126	48	51	9	11	..	..	36
297	281	190	169	101	98	6	14	..	..	37
265	305	150	192	106	102	9	11	..	..	38
120	115	79	75	34	34	7	6	..	..	39
487	443	297	266	179	163	11	14	..	..	40
713	750	468	492	227	230	18	28	..	..	41
830	807	531	496	284	276	15	35	..	..	42
782	733	522	465	242	235	18	33	..	..	43
202	203	126	120	72	70	4	13	..	..	44
663	638	448	404	204	204	11	30	..	..	45
483	467	297	278	174	170	12	19	..	..	46
9,469	9,529	5,474	5,278	3,735	3,691	255	559	5	1	
756	771	463	478	280	270	13	23	..	..	47
1,306	1,176	749	585	519	516	37	75	1	..	48
227	250	112	124	107	105	8	21	..	..	49
1,391	1,489	807	868	538	533	46	88	..	..	50
215	215	121	110	87	87	7	18	..	..	51
1,281	1,227	751	661	507	498	22	68	1	..	52
120	141	56	69	63	63	1	9	..	..	53
456	396	261	197	176	173	19	26	..	..	54

TABLE VII. Areas, Houses, Families, Population, Sex, Conjugal Condition.

No.	Districts & S.-Districts.	Area	Houses.	Families.	Popula- tion.
		in acres. — Superficie en acres.	— — Demeures.	— — Familles.	
1	i. Magog, Town—Ville.....	1,200	636	658	3,516
2	j. Rock Island, Village.....	400	123	123	615
3	k. Stanstead.....	72,696	647	673	2,832
4	l. Stanstead Plain, Village.....	1,600	128	128	618
<b>196. Temiscouata.....</b>		<b>1,155,961</b>	<b>4,441</b>	<b>4,724</b>	<b>29,185</b>
5	a. Cabano, Packington, & unorg. ter.—Ter. non-org.	546,782	95	111	640
6	b. Cacouna.....	16,649	113	113	707
7	c. Cacouna, Village.....	42	108	112	589
8	d. Fraserville, Town—Ville.....	4,800	748	783	4,569
9	e. Ile Verte.....	29,765	331	348	2,256
10	f. Notre-Dame des Sept Douleurs.....	3,208	44	47	337
11	g. Notre-Dame du Lac.....	31,949	276	297	1,845
12	h. Notre-Dame du Portage (part).....	60,416	74	78	441
13	i. Rivière du Loup.....	16,295	98	120	699
14	j. St. Antonin.....	23,245	134	208	1,186
15	k. St. Arsène.....	13,722	171	175	1,093
16	l. St. Clément.....	19,047	140	142	1,024
17	m. St. Cyprien.....	20,480	96	100	607
18	n. St. Eloi.....	15,155	128	137	970
19	o. St. Epiphane.....	(1)	182	189	1,278
20	p. Ste. Françoise.....	22,220	111	120	708
21	q. St. François-Xavier & St. Hubert.....	80,692	218	220	1,395
22	r. St. Honoré.....	37,888	79	81	453
23	s. St. Jean de Dieu & Randot.....	77,107	204	211	1,357
24	t. St. Louis du Ha-Ha.....	27,239	257	307	1,812
25	u. St. Modeste.....	22,425	114	117	817
26	v. St. Paul de la Croix.....	20,173	134	134	844
27	w. Ste. Rose du Déglé.....	43,315	146	165	963
28	x. Trois-Pistoles.....	23,347	390	409	2,595
<b>197. Terrebonne.....</b>		<b>500,366</b>	<b>4,996</b>	<b>5,150</b>	<b>26,816</b>
29	a. New Glasgow, Village.....	35	29	32	133
30	b. Ste. Adèle.....	33,950	267	277	1,546
31	c. Ste. Agathe.....	44,845	289	308	1,679
32	d. Ste. Agathe, Village.....	1,738	218	237	1,073
33	e. Ste. Anne des Plaines.....	25,442	325	330	1,728
34	f. St. Faustin.....	51,223	248	253	1,283
35	g. St. Hypolite.....	30,496	176	176	961
36	h. St. Janvier.....	14,381	189	190	1,016
37	i. St. Jérôme.....	27,593	369	379	2,072
38	j. St. Jérôme, Town—Ville.....	2,682	704	724	3,619
39	k. St. Jovite.....	64,073	309	309	1,752
40	l. St. Louis de Terrebonne.....	19,469	133	136	743
41	m. Ste. Lucie.....	62,747	163	164	874
42	n. Ste. Marguerite.....	34,549	135	135	808
43	o. St. Sauveur.....	25,905	274	283	1,511
44	p. Ste. Sophie.....	29,032	225	231	1,112
45	q. Ste. Thérèse.....	31,293	292	314	1,543
46	r. Ste. Thérèse, Village.....	400	309	309	1,541
47	s. Terrebonne, Town—Ville.....	514	342	363	1,822
<b>198. Trois-Rivières &amp; St. Maurice.....</b>		<b>1,607,200</b>	<b>4,564</b>	<b>4,699</b>	<b>26,167</b>
48	a. Banlieue & Trois-Rivières.....	18,598	122	122	758
49	b. Notre-Dame, Ward—Quartier.....		194	194	1,128
50	c. St. Louis do.....		714	733	4,116
51	d. St. Philippe do.....	3,600	618	641	3,224
52	e. St. Ursule do.....		257	257	1,513
52	f. Pointe du Lac.....	20,480	221	244	1,337
54	g. St. Barnabé.....	26,829	419	421	2,291
55	h. St. Boniface (Shawinigan).....	27,341	673	674	3,818
56	i. St. Elie de Caxton.....	30,106	218	234	1,375

<sup>1</sup> Area included in St. François-Xavier & St. Hubert—Superficie comprise dans St. François-Xavier & St. Hubert.

TABLEAU VII. Superficies, Demeures, Familles, Population, Sexe, Etat civil.

Male. — Homme.	Female. — Femme.	Single. Non-mariés.		Married. Mariés.		Widowed. En veuvage.		Divorced. Divorcés.		N°
		M. H.	F.	M. H.	F.	M. H.	F.	M. H.	F.	
1,709	1,807	1,055	1,111	626	629	27	67	1	..	1
308	307	188	171	108	106	12	30	..	..	2
1,445	1,387	766	673	619	604	58	109	2	..	3
255	363	145	231	105	107	5	25	..	..	4
14,885	14,300	10,069	9,283	4,508	4,473	308	544	..	..	
340	300	238	195	95	98	7	7	..	..	5
343	364	225	238	111	110	7	16	..	..	6
291	298	184	187	94	93	13	18	..	..	7
2,228	2,341	1,447	1,499	736	721	45	121	..	..	8
1,149	1,107	768	708	350	347	31	52	..	..	9
155	182	105	128	46	47	4	7	..	..	10
939	906	647	601	276	271	16	34	..	..	11
213	228	145	151	63	63	5	14	..	..	12
364	335	256	217	102	105	6	13	..	..	13
591	595	370	372	212	208	9	15	..	..	14
578	515	387	313	175	177	16	25	..	..	15
539	485	381	326	157	149	1	10	..	..	16
314	293	221	192	92	94	1	7	..	..	17
493	477	335	318	141	144	17	15	..	..	18
667	611	468	408	183	179	16	24	..	..	19
370	338	258	215	107	109	5	14	..	..	20
717	678	497	458	208	209	12	11	..	..	21
235	218	143	127	80	78	12	13	..	..	22
736	621	519	391	213	210	4	20	..	..	23
985	827	687	532	283	283	15	12	..	..	24
426	391	294	257	120	119	12	15	..	..	25
434	410	300	277	127	127	7	6	..	..	26
511	452	346	286	157	156	8	10	..	..	27
1,267	1,328	848	887	380	376	39	65	..	..	28
13,617	13,199	8,715	8,157	4,578	4,480	324	562	..	..	
65	68	44	44	19	18	2	6	..	..	29
803	743	517	461	265	256	21	26	..	..	30
893	786	604	492	278	269	11	25	..	..	31
554	519	322	291	212	201	20	27	..	..	32
876	852	564	530	297	284	15	38	..	..	33
669	614	421	370	233	229	15	15	..	..	34
491	470	329	309	152	147	10	14	..	..	35
496	520	316	331	168	164	12	25	..	..	36
1,040	1,032	675	654	337	337	28	41	..	..	37
1,744	1,875	1,063	1,146	637	635	44	94	..	..	38
904	848	605	542	284	283	15	23	..	..	39
387	356	251	219	121	120	15	17	..	..	40
475	399	310	242	156	152	9	5	..	..	41
427	381	291	244	131	129	5	8	..	..	42
789	722	520	440	257	252	12	30	..	..	43
571	541	366	319	190	190	15	32	..	..	44
811	732	508	446	274	252	29	34	..	..	45
737	804	467	497	248	247	22	60	..	..	46
885	937	542	580	319	315	24	42	..	..	47
13,164	13,003	8,438	8,191	4,425	4,200	301	612	..	..	
381	377	249	245	124	124	8	8	..	..	48
530	598	338	375	182	187	10	36	..	..	49
1,949	2,167	1,249	1,386	647	630	53	151	..	..	50
1,602	1,622	993	947	577	572	32	103	..	..	51
667	846	417	566	235	232	15	48	..	..	52
658	679	439	453	196	192	23	34	..	..	53
1,128	1,163	719	742	391	388	18	33	..	..	54
2,125	1,693	1,321	1,022	761	611	43	60	..	..	55
754	621	478	389	260	217	16	15	..	..	56

TABLE VII. Areas, Houses, Families, Population, Sex, Conjugal Condition.

No.	Districts & S.-Districts.	Area	Houses.	Families.	Popula- tion.
		in acres. — Superficie en acres.	— Demeures.	— Familles.	
1	<i>j.</i> St. Etienne des Grès.....	30,618	310	330	1,741
2	<i>k.</i> St. Mathieu.....	29,696	96	96	544
3	<i>l.</i> St. Sévère.....	7,987	152	152	864
4	<i>m.</i> Yamachiche.....	20,880	340	371	2,195
5	<i>n.</i> Yamachiche, Village.....	112	190	190	1,100
6	<i>o.</i> Unorg. territory—Ter. non-organisé.....	1,390,953	40	40	163
	<b>199. Vaudreuil.....</b>	<b>123,414</b>	<b>1,820</b>	<b>1,854</b>	<b>10,445</b>
7	<i>a.</i> Como, Village.....	5,120	128	128	628
8	<i>b.</i> Dorion, Village.....	(1)	48	48	275
9	<i>c.</i> Pointe Fortune, Village.....	1,958	51	53	264
10	<i>d.</i> Rigaud.....	10,730	234	242	1,534
11	<i>e.</i> Rigaud, Village.....	725	128	136	779
12	<i>f.</i> Ste. Jeanne de l'Île Perrot.....	10,667	149	156	819
13	<i>g.</i> Ste. Justine de Newton.....	19,235	285	287	1,472
14	<i>h.</i> St. Lazare.....	19,455	247	248	1,411
15	<i>i.</i> Ste. Marthe.....	27,272	240	240	1,414
16	<i>j.</i> Très-St. Rédempteur.....	14,841	76	81	442
17	<i>k.</i> Vaudreuil.....	18,340	157	158	1,022
18	<i>l.</i> Vaudreuil, Village.....	71	77	77	385
	<b>200. Wright.....</b>	<b>2,123,344</b>	<b>7,355</b>	<b>7,869</b>	<b>44,800</b>
19	<i>a.</i> Aumond.....	75,264	98	110	658
20	<i>b.</i> Aylmer, Town—Ville.....	1,349	382	406	2,291
21	<i>c.</i> Aylwin.....	47,308	147	147	805
22	<i>d.</i> Bigelow & Blake.....	44,134	60	60	354
23	<i>e.</i> Bouchette.....	64,921	205	207	1,420
24	<i>f.</i> Bouthillier.....	68,402	48	51	277
25	<i>g.</i> Bowman.....	33,535	67	68	427
26	<i>h.</i> Cameron.....	38,195	81	81	623
27	<i>i.</i> Eardley.....	47,821	255	258	1,477
28	<i>j.</i> Egan.....	67,788	241	266	1,590
29	<i>k.</i> Hincks.....	60,100	126	126	782
30	<i>l.</i> Hull, City—Cité.....	4,000	2,312	2,671	13,993
31	<i>m.</i> Hull.....	82,226	661	675	3,887
32	<i>n.</i> Kensington.....	63,078	85	88	531
33	<i>o.</i> Low.....	71,680	220	221	1,300
34	<i>p.</i> Maniwaki.....	56,115	232	249	1,512
35	<i>q.</i> Masham.....	67,584	333	349	2,081
36	<i>r.</i> Northfield.....	31,539	88	88	530
37	<i>s.</i> Pointe Gatineau, Village.....	1,022	282	290	1,583
38	<i>t.</i> Sicotte, Lytton & Baskatong.....	168,355	89	91	644
39	<i>u.</i> Templeton.....	87,483	629	629	3,778
40	<i>v.</i> Robertson & Pope.....	151,039	85	96	490
41	<i>w.</i> Wabasee.....	46,080	36	42	222
42	<i>x.</i> Wakefield & Denholm.....	125,849	352	353	1,944
43	<i>y.</i> Wright.....	46,080	199	205	1,369
44	<i>z.</i> Unorg. territory—Ter. non-organisé.....	572,397	42	42	232
	<b>201. Yamaska.....</b>	<b>183,705</b>	<b>2,769</b>	<b>2,905</b>	<b>16,204</b>
45	<i>a.</i> La Baie du Febvre.....	27,450	323	323	1,902
46	<i>b.</i> La Visitation.....	8,192	86	96	560
47	<i>c.</i> Notre-Dame de Pierreville.....	11,775	168	191	996
48	<i>d.</i> Pierreville, Village.....	117	215	233	1,108
49	<i>e.</i> St. David.....	23,551	379	402	2,050
50	<i>f.</i> St. Elphège.....	12,082	106	107	717
51	<i>g.</i> St. François.....	12,902	467	467	2,639
52	<i>h.</i> St. Michel.....	24,997	247	264	1,575
53	<i>i.</i> St. Pie de Guire.....	12,799	211	231	1,268
54	<i>j.</i> St. Thomas.....	20,669	160	167	932
55	<i>k.</i> St. Zéphirin.....	28,671	261	266	1,695
56	<i>l.</i> Yamaska, Village.....	500	146	158	762

<sup>1</sup> Area included in Vaudreuil—Superficie comprise dans Vaudreuil.

TABLEAU VII. Superficies, Demeures, Familles, Population, Sexe, Etat civil.

Male. — Homme.	Female. — Femme.	Single. — Non-nariés.		Married. — Mariés.		Widowed. — En veuvage.		Divorced. — Divorcés.		N°
		M. H.	F.	M. H.	F.	M. H.	F.	M. H.	F.	
905	836	587	512	296	299	22	25	..	..	1
284	260	189	159	95	93	..	8	..	..	2
455	409	301	253	147	146	7	10	..	..	3
1,135	1,060	785	710	317	314	33	36	..	..	4
516	584	330	376	169	168	17	40	..	..	5
75	88	43	56	28	27	4	5	..	..	6
5,362	5,083	3,532	3,156	1,711	1,694	118	233	1	..	7
299	329	182	195	112	112	5	22	..	..	8
132	143	81	96	45	44	6	3	..	..	9
138	126	89	76	46	42	3	8	..	..	10
808	726	563	475	221	217	24	34	..	..	11
408	371	289	245	112	109	7	17	..	..	12
423	396	271	231	144	146	8	19	..	..	13
757	715	475	420	264	263	18	32	..	..	14
735	676	486	410	233	233	15	33	1	..	15
707	707	447	442	244	244	16	21	..	..	16
230	212	152	136	73	70	5	6	..	..	17
544	478	387	308	150	147	7	23	..	..	18
181	204	110	122	67	67	4	15	..	..	19
23,284	21,516	15,446	13,411	7,337	7,222	499	883	2	..	20
363	295	256	196	99	93	8	6	..	..	21
1,106	1,185	698	720	375	386	33	79	..	..	22
436	369	292	226	132	131	12	12	..	..	23
198	156	141	94	55	56	2	6	..	..	24
732	688	518	469	199	198	15	21	..	..	25
152	125	105	81	45	42	2	2	..	..	26
221	206	149	138	67	66	5	2	..	..	27
328	295	229	191	98	98	1	6	..	..	28
795	682	527	412	246	241	22	29	..	..	29
873	717	625	478	223	224	25	15	..	..	30
427	355	305	225	113	118	9	12	..	..	31
7,070	6,923	4,403	4,170	2,516	2,450	151	303	..	..	32
2,015	1,872	1,347	1,180	634	621	34	71	..	..	33
284	247	194	158	85	83	5	6	..	..	34
690	610	483	390	190	185	17	35	..	..	35
783	729	538	480	221	221	24	28	..	..	36
1,107	974	775	629	312	311	19	34	1	..	37
232	248	193	162	88	83	1	3	..	..	38
831	752	538	438	276	276	17	38	..	..	39
371	273	260	176	103	87	8	10	..	..	40
2,020	1,758	1,367	1,067	610	611	43	80	..	..	41
266	224	177	138	86	86	3	..	..	..	42
102	120	63	79	38	36	1	5	..	..	43
995	949	676	609	285	285	33	55	1	..	44
707	662	492	437	208	201	7	24	..	..	45
130	102	95	68	33	33	2	1	..	..	46
8,220	7,984	5,278	4,961	2,716	2,691	226	332	..	..	47
945	957	626	628	286	285	33	44	..	..	48
288	272	196	186	84	82	8	4	..	..	49
521	475	337	289	171	170	13	16	..	..	50
552	556	335	324	203	204	14	28	..	..	51
1,006	1,044	615	640	373	358	18	46	..	..	52
372	345	259	228	104	103	9	14	..	..	53
1,311	1,328	813	832	445	433	48	63	..	..	54
843	732	572	455	252	252	19	25	..	..	55
629	639	397	388	212	218	20	33	..	..	56
484	448	294	265	174	174	16	9	..	..	57
893	802	596	493	282	281	15	28	..	..	58
376	386	233	233	130	131	13	22	..	..	59

TABLE VII. Areas, Houses, Families, Population, Sex, Conjugal Condition.

No.	Districts & S.-Districts.	Area in acres. — Superficie en acres.	Houses. — Demeures.	Families. — Familles.	Popula- tion.
<b>Unorganized Districts—</b>					
1	Abitibi Ashuanipi Mistassini	69,879,160	420	571	2,405
	<b>The Territories—Les Territoires.....</b>	187,932,617	32,195	34,291	158,940
	<b>202. Alberta.....</b>	64,973,212	13,791	14,823	65,876
2	a. Aetna.....	35,188	45	47	259
3	b. Airdrie.....	288,023	19	19	67
4	c. Alpaugh.....	1,173,700	95	95	375
5	d. Anthracite.....	130,327	41	41	167
6	e. Athabaska Landing.....	7,284,760	53	53	268
7	f. Banff.....	548,800	50	50	271
8	g. Beaumont.....	101,077	104	104	532
9	h. Beaver Dam.....	105,567	24	24	71
10	i. Beaver Lake.....	234,000	94	94	457
11	j. Beaver Lake, East—Est.....	318,252	15	15	77
12	k. Beaver Lake, West—Ouest.....	120,000	47	49	252
13	l. Blairmore.....	254,800	55	56	257
14	m. Blindman.....	2,050,000	138	139	489
15	n. Boundary Creek.....	31,278	55	55	182
16	o. Bowden.....	51,840	77	77	346
17	p. Bruderheim.....	72,500	143	143	610
18	q. Burnt Lake.....	1,254,400	109	109	386
19	r. Calgary, Centre.....	7	260	262	1,412
20	s. Calgary, East—Est.....	1,504	192	192	912
21	t. Calgary, North—Nord.....	79,763	203	204	858
22	u. Calgary, South—Sud.....	22,528	141	141	678
23	v. Calgary, West—Ouest.....	63,360	186	186	1,005
24	w. Canmore.....	465,086	85	85	450
25	x. Cardston.....	67,120	187	191	915
26	y. Carstairs.....	204,800	49	49	166
27	z. Cassils.....	1,564,191	17	17	77
28	a <sup>1</sup> . Clover Bar.....	69,782	117	117	466
29	b <sup>1</sup> . Cochrane.....	130,000	69	69	236
30	c <sup>1</sup> . Colchester.....	115,000	166	171	893
31	d <sup>1</sup> . Conjuring Creek.....	144,000	103	103	439
32	e <sup>2</sup> . Coutts.....	961,815	22	22	89
33	f <sup>1</sup> . Cowley.....	56,090	40	40	212
34	g <sup>1</sup> . Crenzet.....	117,370	84	84	346
35	h <sup>1</sup> . Cut Bank.....	130,000	34	34	132
36	i <sup>1</sup> . Davisburg.....	30,000	46	46	201
37	j <sup>1</sup> . Didsbury.....	168,773	101	121	553
38	k <sup>1</sup> . Dogpound.....	273,600	14	14	36
39	l <sup>1</sup> . Duhamel.....	859,015	161	161	654
40	m <sup>1</sup> . Edmonton, East—Est.....	7,490	223	227	1,139
41	n <sup>1</sup> . Edmonton, West—Ouest.....	25,110	294	295	1,487
42	o <sup>2</sup> . Egg Lake.....	143,000	33	37	153
43	p <sup>1</sup> . Fishburn.....	50,080	24	25	100
44	q <sup>1</sup> . Fort Saskatchewan.....	85,500	202	202	987
45	r <sup>1</sup> . Frederickheim.....	50,000	89	92	418
46	s <sup>1</sup> . Gladys.....	150,240	47	47	206
47	t <sup>1</sup> . Gleichen.....	413,661	138	387	1,254
48	u <sup>1</sup> . Glengarry.....	19,545	41	42	214
49	v <sup>1</sup> . Grassy Lake.....	1,023,760	17	18	89
50	w <sup>1</sup> . High River.....	385,120	86	88	420
51	x <sup>1</sup> . Horse Hills.....	23,474	54	54	293
52	y <sup>1</sup> . Innisfail.....	77,000	192	194	898
53	z <sup>1</sup> . Josephburg.....	57,381	87	91	486
54	a <sup>2</sup> . Jumping Pound.....	136,320	40	42	154
55	b <sup>2</sup> . Kananaskis.....	119,000	3	3	14
56	c <sup>2</sup> . Kimball.....	145,920	71	71	293
57	d <sup>2</sup> . Kneehill.....	97,736	105	105	437
58	e <sup>2</sup> . Lac La Biche.....	1,643,180	139	141	655



TABLEAU VII. Superficies, Demeures, Familles, Population, Sexe, Etat civil.

Male. — Homme.	Female. — Femme.	Single. — Non-mariés.		Married. — Mariés.		Widowed. — En veuvage.		Divorced. — Divorcés.		No
		M. H.	F.	M. H.	F.	M. H.	F.	M. H.	F.	
1,367	1,038	798	542	524	446	45	50	..	..	1
87,438	71,502	57,597	41,669	28,141	27,152	1,690	2,672	10	9	
36,886	28,990	24,373	16,768	11,858	11,199	651	1,019	4	4	
146	113	103	70	42	42	1	1	..	..	2
48	19	34	8	13	11	1	..	..	..	3
218	157	140	85	78	70	..	2	..	..	4
111	56	64	31	44	23	3	2	..	..	5
148	120	98	73	46	43	4	4	..	..	6
168	103	112	54	51	47	5	2	..	..	7
289	243	196	154	84	83	9	6	..	..	8
51	20	37	7	13	11	1	2	..	..	9
263	194	173	102	90	87	..	5	..	..	10
43	34	27	22	14	12	2	..	..	..	11
144	108	99	66	42	40	3	2	..	..	12
221	36	164	16	55	19	2	1	..	..	13
304	185	213	98	88	84	3	3	..	..	14
108	74	73	41	31	29	4	3	..	1	15
192	154	123	91	66	61	3	2	..	..	16
337	273	225	164	106	103	6	6	..	..	17
213	173	142	104	67	63	4	6	..	..	18
843	569	580	332	245	212	18	25	..	..	19
524	388	337	204	184	179	3	5	..	..	20
473	385	325	226	142	149	6	10	..	..	21
359	319	219	185	134	125	6	9	..	..	22
524	481	367	311	151	145	6	25	..	..	23
328	122	216	71	102	50	4	1	..	..	24
503	412	343	253	156	150	4	9	..	..	25
110	56	74	24	33	32	3	..	..	..	26
59	18	36	8	23	9	..	1	..	..	27
263	203	161	109	99	92	3	2	..	..	28
155	81	108	50	41	31	6	..	..	..	29
476	417	319	264	150	148	6	5	1	..	30
225	214	145	137	78	75	2	2	..	..	31
70	19	60	12	9	7	1	..	..	..	32
132	80	95	50	34	29	3	1	..	..	33
179	167	118	139	56	56	5	2	..	..	34
89	43	65	24	22	19	2	..	..	..	35
111	90	80	58	31	32	..	..	..	..	36
299	254	190	153	106	98	3	3	..	..	37
22	14	15	8	7	6	..	..	..	..	38
377	277	253	158	115	113	9	6	..	..	39
607	532	415	329	184	186	8	17	..	..	40
770	717	495	458	261	241	14	18	..	..	41
81	72	50	45	26	26	5	1	..	..	42
63	37	46	21	16	16	1	..	..	..	42
564	423	392	253	169	164	3	6	..	..	44
217	201	136	117	78	78	3	6	..	..	45
132	74	96	38	34	32	2	4	..	..	46
673	581	360	210	290	312	23	59	..	..	47
127	87	86	52	33	31	8	4	..	..	48
69	20	33	10	36	10	..	..	..	..	49
280	140	216	79	61	58	3	3	..	..	50
157	136	106	85	46	45	4	6	..	1	51
499	399	332	232	160	158	7	9	..	..	52
254	232	167	148	83	80	4	4	..	..	53
103	51	75	24	25	25	3	2	..	..	54
9	5	6	2	3	3	..	..	..	..	55
159	134	101	73	58	57	..	4	..	..	56
267	170	185	95	76	72	6	3	..	..	57
342	313	224	180	113	116	5	17	..	..	58

TABLE VII. Areas, Houses, Families, Population, Sex, Conjugal Condition.

No.	Districts & S.-Districts.	Area in acres. — Superficie en acres.	Houses. — Demeures.	Families. — Familles.	Popu- lation.
1	<i>j</i> <sup>2</sup> . Lacombe.....	142,000	436	436	1,444
2	<i>g</i> <sup>2</sup> . Lac Ste. Anne.....	5,343,017	94	120	508
3	<i>h</i> <sup>2</sup> . Laggan.....	940,800	14	14	70
4	<i>i</i> <sup>2</sup> . Lamerton.....	610,324	49	49	213
5	<i>j</i> <sup>2</sup> . Lamoureux.....	190,000	86	86	387
6	<i>k</i> <sup>2</sup> . Langdon.....	229,366	26	26	126
7	<i>l</i> <sup>2</sup> . Leavitt.....	35,840	70	70	395
8	<i>m</i> <sup>2</sup> . Leduc.....	63,000	202	202	783
9	<i>n</i> <sup>2</sup> . Legal.....	164,318	56	58	249
10	<i>o</i> <sup>2</sup> . Lethbridge, North—Nord.....	552,960	157	157	864
11	<i>p</i> <sup>2</sup> . Lethbridge, South—Sud.....	155,907	321	327	1,462
12	<i>q</i> <sup>2</sup> . Lineham.....	311,040	26	26	83
13	<i>r</i> <sup>2</sup> . Little Bow.....	962,000	11	12	48
14	<i>s</i> <sup>2</sup> . Little Red Deer.....	707,024	18	18	61
15	<i>t</i> <sup>2</sup> . Livingston.....	153,245	69	69	260
16	<i>u</i> <sup>2</sup> . Logan.....	90,000	37	38	169
17	<i>v</i> <sup>2</sup> . Macleod.....	328,000	379	381	1,701
18	<i>w</i> <sup>2</sup> . Magrath.....	382,720	99	99	504
19	<i>x</i> <sup>2</sup> . Millarville.....	345,600	43	43	207
20	<i>y</i> <sup>2</sup> . Millet.....	1,182,590	121	122	544
21	<i>z</i> <sup>2</sup> . Morley.....	311,000	23	213	749
22	<i>a</i> <sup>3</sup> . Morinville.....	29,092	91	91	396
23	<i>b</i> <sup>3</sup> . Mountain Mill.....	130,000	30	31	85
24	<i>c</i> <sup>3</sup> . Mountain View.....	211,338	106	106	531
25	<i>d</i> <sup>3</sup> . Nanton.....	638,720	23	23	95
26	<i>e</i> <sup>3</sup> . New Norway.....	97,000	130	131	594
27	<i>f</i> <sup>3</sup> . Nose Creek.....	336,460	76	76	377
28	<i>g</i> <sup>3</sup> . Okotoks.....	70,000	146	150	671
29	<i>h</i> <sup>3</sup> . Olds.....	338,199	286	287	1,226
30	<i>i</i> <sup>3</sup> . Olsen.....	288,000	34	34	134
31	<i>j</i> <sup>3</sup> . Pakan.....	660,000	84	85	366
32	<i>k</i> <sup>3</sup> . Pekisko.....	414,720	19	19	70
33	<i>l</i> <sup>3</sup> . Penhold.....	38,400	80	80	318
34	<i>m</i> <sup>3</sup> . Pincher Creek.....	114,182	196	199	837
35	<i>n</i> <sup>3</sup> . Pine Creek.....	58,680	81	82	381
36	<i>o</i> <sup>3</sup> . Pine Lake.....	177,280	30	30	129
37	<i>p</i> <sup>3</sup> . Plant.....	87,000	49	49	212
38	<i>q</i> <sup>3</sup> . Ponoka.....	2,280,000	320	429	1,657
39	<i>r</i> <sup>3</sup> . Poplar Lake.....	35,211	86	88	485
40	<i>s</i> <sup>3</sup> . Porcupine.....	599,424 <sup>1</sup>	18	19	88
41	<i>t</i> <sup>3</sup> . Pretty Hill.....	586,850	70	70	316
42	<i>u</i> <sup>3</sup> . Priddis.....	230,400	25	28	101
43	<i>v</i> <sup>3</sup> . Queenstown.....	704,000	4	4	14
44	<i>w</i> <sup>3</sup> . Quill Lake.....	230,000	18	18	35
45	<i>x</i> <sup>3</sup> . Rabbit Hills.....	40,000	129	135	781
46	<i>y</i> <sup>3</sup> . Red Deer.....	68,000	168	175	851
47	<i>z</i> <sup>3</sup> . Red Deer Lake.....	609,480	162	162	782
48	<i>a</i> <sup>4</sup> . Red Lodge.....	76,000	31	31	116
49	<i>b</i> <sup>4</sup> . Rosebud.....	576,000	20	22	71
50	<i>c</i> <sup>4</sup> . Rose Ridge.....	19,545	66	66	310
51	<i>d</i> <sup>4</sup> . St. Albert.....	35,211	134	142	960
52	<i>e</i> <sup>4</sup> . Ste. Emerence.....	61,000	105	132	485
53	<i>f</i> <sup>4</sup> . St. Pierre.....	61,000	81	101	454
54	<i>g</i> <sup>4</sup> . Saddle Lake.....	342,000	82	94	370
55	<i>h</i> <sup>4</sup> . Shepard.....	80,128	56	56	158
56	<i>i</i> <sup>4</sup> . Springbank.....	58,685	120	128	398
57	<i>j</i> <sup>4</sup> . Spruce Grove.....	135,000	168	190	920
58	<i>k</i> <sup>4</sup> . Stand Off.....	383,612	268	327	1,434
59	<i>l</i> <sup>4</sup> . Star.....	120,000	141	147	712
60	<i>m</i> <sup>4</sup> . Sterling.....	184,320	80	80	441
61	<i>n</i> <sup>4</sup> . Stonyplain Centre.....	92,080	130	131	651
62	<i>o</i> <sup>4</sup> . Strathcona, East—Est.....	11,635	136	136	642
63	<i>p</i> <sup>4</sup> . Strathcona, West—Ouest.....	10,368	239	249	1,290
64	<i>q</i> <sup>4</sup> . Sturgeon.....	27,885	65	65	253
65	<i>r</i> <sup>4</sup> . Tail Creek.....	1,600,440	51	60	255

<sup>1</sup> Including 96,384 acres of unorganized territory—Comprenant 96,384 acres de territoire non-organisé.

TABLEAU VII. Superficies, Demeures, Familles, Population, Sexe, Etat civil.

Male. — Homme.	Female. — Femme.	Single. — Non-mariés.		Married. — Mariés.		Widowed. — En veuvage.		Divorced. — Divorcés.		N.
		M. H.	F.	M. H.	F.	M. H.	F.	M. H.	F.	
828	616	544	358	264	242	20	16	..	..	1
252	256	160	148	84	83	8	25	..	..	2
53	17	30	10	23	7	..	..	..	..	3
119	94	77	55	42	39	..	..	..	..	4
215	172	146	110	62	56	7	6	..	..	5
81	45	57	28	24	16	..	1	..	..	6
203	192	139	128	63	63	1	1	..	..	7
434	349	282	207	144	135	8	6	..	..	8
153	96	109	56	40	39	3	1	1	1	9
546	318	398	182	145	127	3	9	..	..	10
834	628	565	366	252	244	17	18	..	..	11
67	16	52	7	13	9	2	..	..	..	12
41	7	34	1	6	6	1	..	..	..	13
37	24	24	15	11	9	2	..	..	..	14
167	93	113	46	46	43	8	4	..	..	15
96	73	64	43	30	28	2	2	..	..	16
969	732	693	367	329	316	17	49	..	..	17
296	208	207	135	89	72	..	1	..	..	18
138	69	100	36	36	32	2	1	..	..	19
311	233	209	139	98	87	4	7	..	..	20
353	396	203	206	145	143	5	47	..	..	21
211	185	141	119	66	66	4	..	..	..	22
59	29	43	15	12	12	1	2	..	..	23
239	241	203	153	83	81	4	7	..	..	24
71	24	57	14	13	10	1	..	..	..	25
337	257	224	160	99	93	14	4	..	..	26
209	168	144	101	62	66	3	1	..	..	27
406	265	274	143	128	114	4	8	..	..	28
704	522	451	286	238	219	15	17	..	..	29
81	53	60	35	19	16	2	2	..	..	30
139	177	109	98	76	74	4	5	..	..	31
52	18	42	10	8	8	..	2	..	..	32
182	136	127	91	54	44	1	1	..	..	33
481	356	315	201	158	139	8	16	..	..	34
235	146	168	83	61	55	6	8	..	..	35
96	33	77	13	18	17	1	3	..	..	36
119	93	77	56	36	35	6	2	..	..	37
911	746	558	394	334	317	19	34	..	..	38
259	226	173	147	75	72	11	7	..	..	39
59	29	42	14	17	15	..	..	..	..	40
179	137	120	82	55	54	4	1	..	..	41
58	43	43	23	15	16	..	4	..	..	42
8	6	4	4	3	2	..	..	..	..	43
28	7	22	3	6	4	..	..	..	..	44
395	386	271	259	120	118	4	9	..	..	45
501	350	340	205	153	133	8	12	..	..	46
423	359	274	224	138	128	11	6	..	..	47
66	50	46	29	19	19	1	2	..	..	48
53	18	39	10	10	8	4	..	..	..	49
176	134	117	86	52	47	7	1	..	..	50
516	444	379	315	121	119	15	10	1	1	51
255	230	158	126	88	89	9	15	..	..	52
237	217	164	138	67	71	6	8	..	..	53
185	185	116	103	67	67	2	15	..	..	54
100	58	65	27	34	28	1	3	..	..	55
207	191	115	80	82	80	10	31	..	..	56
507	413	336	245	163	154	8	14	..	..	57
689	745	386	291	287	330	16	124	..	..	58
374	338	241	206	132	129	1	3	..	..	59
233	208	157	134	73	72	3	2	..	..	60
352	299	236	184	112	107	4	8	..	..	61
351	291	233	178	113	107	5	6	..	..	62
713	577	478	351	226	213	9	13	..	..	63
140	113	98	72	39	38	3	3	..	..	64
155	100	117	56	37	38	1	6	..	..	65

TABLE VII. Areas, Houses, Families, Population, Sex, Conjugal Condition.

No.	Districts & S.-Districts.	Area in acres. — Superficie en acres.	Houses. — Demeures.	Families. — Familles.	Popula- tion.
1	s <sup>4</sup> . Tindastoll .....	1,019,200	48	48	207
2	t <sup>4</sup> . Two Lakes .....	4,347,520	10	10	47
3	u <sup>4</sup> . Urquhart .....	181,000	101	111	432
4	v <sup>4</sup> . Wetaskiwin .....	1,792,000	438	560	2,616
5	w <sup>4</sup> . Whitefish Lake .....	469,480	97	123	322
6	x <sup>4</sup> . White Whale Lake .....	2,408,240	63	65	246
7	y <sup>4</sup> . Whitford .....	534,000	443	443	1,831
8	z <sup>4</sup> . Willow Dale .....	55,257	78	82	320
9	a <sup>5</sup> . Wintering Hills .....	2,373,120	25	25	96
10	b <sup>5</sup> . Woodpecker .....	990,720	6	6	17
11	c <sup>5</sup> . Wostock .....	219,000	360	362	1,873
12	d <sup>5</sup> . Yarrow .....	204,326	25	25	97
203. Assiniboia, East—Est .....		14,841,393	9,825	10,377	49,693
13	a. Alameda .....	217,000	178	178	768
14	b. Alma .....	410,795	105	108	388
15	c. Balcarres .....	47,818	41	42	166
16	d. Beaverdale .....	334,726	117	118	563
17	e. Bellegarde .....	215,181	97	97	398
18	f. Benbecula .....	37,662	48	48	246
19	g. Beresina .....	131,499	90	100	593
20	h. Broadview .....	270,000	267	274	1,097
21	i. Brookside .....	46,948	64	64	299
22	j. Carievale .....	95,636	134	134	570
23	k. Carlsruhe .....	35,863	77	77	470
24	l. Carlyle .....	158,449	203	203	713
25	m. Cannington .....	196,270	65	65	298
26	n. Carnduff .....	143,454	191	191	756
27	o. Carnoustie .....	42,500	49	49	190
28	p. Chickney .....	35,863	50	51	223
29	q. Churchbridge .....	54,218	39	42	186
30	r. Clare .....	70,422	118	124	413
31	s. Clumber .....	47,818	40	40	227
32	t. Cotham .....	147,500	33	33	143
33	u. Crescent .....	304,740	43	48	190
34	v. Crooked Lakes .....	107,590	230	230	1,108
35	w. Dalesboro .....	105,633	87	87	327
36	x. Dauphinais .....	251,044	48	48	194
37	y. Devils Lake .....	390,907	258	439	1,723
38	z. Dongola .....	86,000	75	77	328
39	a <sup>1</sup> . Dunleath .....	83,681	38	39	200
40	b <sup>1</sup> . Ebenezer .....	71,727	109	111	573
41	c <sup>1</sup> . Echo .....	35,863	35	35	197
42	d <sup>1</sup> . Ellisboro .....	51,320	73	73	295
43	e <sup>1</sup> . Estevan .....	565,057	68	68	343
44	f <sup>1</sup> . Fairmede .....	70,422	42	42	215
45	g <sup>1</sup> . Ferndale .....	55,000	55	55	249
46	h <sup>1</sup> . File Hills .....	149,214	95	95	400
47	i <sup>1</sup> . Fishing Lake .....	257,021	29	34	141
48	j <sup>1</sup> . Fleming .....	59,773	127	127	555
49	k <sup>1</sup> . Fletwode .....	129,107	50	50	229
50	l <sup>1</sup> . Foan Lake .....	143,454	18	18	119
51	m <sup>1</sup> . Forest Farm .....	58,500	82	82	365
52	n <sup>1</sup> . Fort Qu'Appelle .....	129,000	148	148	773
53	o <sup>1</sup> . Gainsborough .....	107,591	113	115	516
54	p <sup>1</sup> . Glen Adelaide .....	77,802	36	36	163
55	q <sup>1</sup> . Glen Ewen .....	134,947	118	121	558
56	r <sup>1</sup> . Glen Lynn .....	93,896	72	72	314
57	s <sup>1</sup> . Grenfell, North—Nord .....	60,000	102	105	518
58	t <sup>1</sup> . Grenfell, South—Sud .....	286,740	140	140	641
59	u <sup>1</sup> . Hayward .....	178,318	29	29	120
60	v <sup>1</sup> . Heron .....	95,636	13	13	30
61	w <sup>1</sup> . Highview .....	70,422	30	30	108
62	x <sup>1</sup> . Hillburn .....	35,863	52	52	281
63	y <sup>1</sup> . Hillfarm .....	35,863	40	40	207

TABLEAU VII. Superficies, Demeures, Familles, Population, Sexe, Etat civil.

Male. — Homme.	Female. — Femme.	Single. — Non-mariés.		Married. — Mariés.		Widowed. — En veuvage.		Divorced. — Divorcés.		N°
		M. H.	F.	M. H.	F.	M. H.	F.	M. H.	F.	
114	93	74	54	38	35	2	4	..	..	1
26	21	17	11	9	9	..	1	..	..	2
236	196	152	114	80	81	4	1	..	..	3
1,438	1,178	943	712	465	436	30	30	..	..	4
163	159	82	66	73	74	8	19	..	..	5
145	101	97	43	45	46	3	12	..	..	6
941	890	558	512	377	372	6	6	..	..	7
176	144	108	82	64	60	4	2	..	..	8
68	28	50	12	17	15	1	1	..	..	9
15	2	12	1	3	1	..	..	..	..	10
967	906	614	549	348	341	5	16	..	..	11
57	40	39	24	16	14	2	2	..	..	12
27,082	22,611	17,609	13,013	8,919	8,727	558	871	1	..	
453	315	304	185	137	122	12	8	..	..	13
237	151	159	86	72	62	6	3	..	..	14
102	64	72	36	29	27	1	1	..	..	15
311	252	206	142	102	100	3	10	..	..	16
240	158	176	96	60	54	4	8	..	..	17
147	99	112	60	34	34	1	5	..	..	18
315	278	220	178	93	94	2	6	..	..	19
567	530	334	283	221	197	12	50	..	..	20
162	137	113	85	47	44	2	8	..	..	21
348	222	235	117	104	101	9	4	..	..	22
256	214	171	128	81	80	4	6	..	..	23
421	292	280	141	129	134	12	17	..	..	24
164	134	113	84	48	47	3	3	..	..	25
417	339	267	195	138	134	12	10	..	..	26
110	80	71	43	38	37	1	1	..	..	27
131	92	93	56	36	33	2	3	..	..	28
109	77	73	44	34	33	2	2	..	..	29
247	166	168	93	73	69	6	4	..	..	30
118	109	79	68	36	36	3	5	..	..	31
71	72	44	43	24	23	2	6	1	..	32
98	92	56	53	39	38	3	1	..	..	33
558	550	347	342	205	201	6	7	..	..	34
187	140	126	81	59	55	2	4	..	..	35
93	101	53	57	36	37	4	7	..	..	36
857	866	427	415	397	407	33	44	..	..	37
180	148	115	85	62	62	3	1	..	..	38
116	84	85	56	26	23	5	5	..	..	39
291	282	188	178	101	102	2	2	..	..	40
99	98	68	67	29	28	2	3	..	..	41
179	116	127	68	50	46	2	2	..	..	42
200	148	142	97	52	49	6	2	..	..	43
129	86	95	51	32	30	2	5	..	..	44
136	113	91	68	43	43	2	2	..	..	45
195	205	103	96	82	86	10	23	..	..	46
74	67	44	33	27	29	3	5	..	..	47
321	234	208	126	104	102	9	6	..	..	48
134	95	90	53	41	38	3	4	..	..	49
60	59	36	37	20	19	4	3	..	..	50
202	163	131	97	67	65	4	1	..	..	51
431	342	293	218	122	116	16	8	..	..	52
277	239	175	142	99	93	3	4	..	..	53
94	69	64	40	30	29	..	..	..	..	54
309	249	217	160	87	86	5	3	..	..	55
188	126	133	74	52	49	3	3	..	..	56
284	234	195	142	89	86	..	6	..	..	57
385	256	271	153	98	96	16	7	..	..	58
72	48	51	27	21	21	..	..	..	..	59
19	11	12	7	6	4	1	..	..	..	60
61	47	38	28	22	19	1	..	..	..	61
166	115	125	67	40	40	1	8	..	..	62
129	78	94	45	32	30	3	3	..	..	63

TABLE VII. Areas, Houses, Families, Population, Sex, Conjugal Condition.

No.	Districts & S.-Districts.	Area in acres. Superficie en acres.	Houses. — Demeures.	Families. — Familles.	Popula- tion.
1	<i>z</i> <sup>1</sup> . Horse Lake.....	170,590	6	6	20
2	<i>a</i> <sup>2</sup> . Hyde.....	70,000	97	99	616
3	<i>b</i> <sup>2</sup> . Indian Head.....	52,068	228	228	1,139
4	<i>c</i> <sup>2</sup> . Insinger.....	377,290	168	168	763
5	<i>j</i> <sup>2</sup> . Katepwa.....	22,000	46	46	231
6	<i>e</i> <sup>2</sup> . Kamsack.....	318,497	242	289	2,728
7	<i>f</i> <sup>2</sup> . Kaposvar.....	49,000	88	88	505
8	<i>g</i> <sup>2</sup> . Kenlis.....	47,818	92	93	484
9	<i>h</i> <sup>2</sup> . Kinbrae.....	71,727	17	17	66
10	<i>i</i> <sup>2</sup> . Kranzberg.....	44,000	21	21	98
11	<i>j</i> <sup>2</sup> . Langenburg.....	83,681	44	45	241
12	<i>k</i> <sup>2</sup> . McNutt.....	95,636	82	93	453
13	<i>l</i> <sup>2</sup> . Maryfield.....	59,773	43	43	200
14	<i>m</i> <sup>2</sup> . Moffatt.....	363,847	93	95	442
15	<i>n</i> <sup>2</sup> . Montgomery.....	164,318	58	58	321
16	<i>o</i> <sup>2</sup> . Montmartre.....	281,688	20	22	95
17	<i>p</i> <sup>2</sup> . Moosomin, North—Nord.....	27,000	30	30	160
18	<i>q</i> <sup>2</sup> . Moosomin, South—Sud.....	43,500	225	227	1,103
19	<i>r</i> <sup>2</sup> . Newdorf.....	83,681	114	114	601
20	<i>s</i> <sup>2</sup> . New Hastings.....	59,772	101	101	450
21	<i>t</i> <sup>2</sup> . North Portal.....	47,818	37	37	136
22	<i>u</i> <sup>2</sup> . Ohlen.....	85,000	92	98	503
23	<i>v</i> <sup>2</sup> . Otthon.....	107,570	55	55	310
24	<i>w</i> <sup>2</sup> . Oxbow.....	128,000	225	226	909
25	<i>x</i> <sup>2</sup> . Pelly.....	537,946	308	451	3,206
26	<i>y</i> <sup>2</sup> . Perceval.....	23,474	38	38	179
27	<i>z</i> <sup>2</sup> . Percy.....	152,581	96	96	350
28	<i>a</i> <sup>3</sup> . Pheasant Forks.....	239,090	51	52	280
29	<i>b</i> <sup>3</sup> . Prosperity.....	31,878	54	54	240
30	<i>c</i> <sup>3</sup> . Qu'Appelle.....	72,000	363	363	1,535
31	<i>d</i> <sup>3</sup> . Qu'Appelle, South—Sud.....	68,500	66	67	323
32	<i>e</i> <sup>3</sup> . Red Jacket.....	29,886	45	45	173
33	<i>f</i> <sup>3</sup> . Riga.....	24,909	21	21	93
34	<i>g</i> <sup>3</sup> . Riversdale.....	56,458	44	44	250
35	<i>h</i> <sup>3</sup> . Rocanville.....	53,795	43	43	176
36	<i>i</i> <sup>3</sup> . Roche Percée.....	189,097	54	55	266
37	<i>j</i> <sup>3</sup> . St. Raphael.....	75,567	24	24	73
38	<i>k</i> <sup>3</sup> . Saltcoats.....	175,332	150	156	673
39	<i>l</i> <sup>3</sup> . Sheho.....	123,221	36	37	182
40	<i>m</i> <sup>3</sup> . Sintaluta.....	75,650	197	197	804
41	<i>n</i> <sup>3</sup> . Spring Creek.....	95,636	70	70	319
42	<i>o</i> <sup>3</sup> . Spy Hill.....	117,370	60	62	292
43	<i>p</i> <sup>3</sup> . Summerberry.....	52,816	71	72	354
44	<i>q</i> <sup>3</sup> . Taché.....	246,477	55	67	355
45	<i>r</i> <sup>3</sup> . Tiree.....	36,788	54	54	334
46	<i>s</i> <sup>3</sup> . Touchwood.....	271,911	93	119	474
47	<i>t</i> <sup>3</sup> . Wapella.....	90,781	167	172	813
48	<i>u</i> <sup>3</sup> . Wawota.....	47,483	32	32	138
49	<i>v</i> <sup>3</sup> . Weyburn.....	938,960	21	23	113
50	<i>w</i> <sup>3</sup> . Weyburn, North—Nord.....	352,110	98	100	348
51	<i>x</i> <sup>3</sup> . Whitesand.....	47,818	19	19	98
52	<i>y</i> <sup>3</sup> . Whitewood.....	111,500	185	185	922
53	<i>z</i> <sup>3</sup> . Wide Awake.....	43,500	58	58	258
54	<i>a</i> <sup>4</sup> . Willocks.....	105,633	22	22	61
55	<i>b</i> <sup>4</sup> . Winlaw.....	35,863	39	41	192
56	<i>c</i> <sup>4</sup> . Wishart.....	179,317	53	53	257
57	<i>d</i> <sup>4</sup> . Wolseley.....	52,816	166	170	815
58	<i>e</i> <sup>4</sup> . Yorkton.....	209,203	287	288	1,486
	<b>204. Assiniboia, West—Ouest.....</b>	<b>41,657,153</b>	<b>3,701</b>	<b>3,731</b>	<b>17,692</b>
59	<i>a</i> . Arst.....	41,668	66	66	366
60	<i>b</i> . Balgonie.....	46,948	78	78	399
61	<i>c</i> . Big Stick Lake.....	803,985	15	15	47
62	<i>d</i> . Boharm.....	48,904	29	29	125
63	<i>e</i> . Buck Lake.....	70,422	7	7	31

TABLEAU VII. Superficies, Demeures, Familles, Population, Sexe, Etat civil.

Male. — Homme.	Female. — Femme.	Single. — Non-mariés.		Married. — Mariés.		Widowed. — En veuvage.		Divorced. — Divorcés.		N°
		M. H.	F.	M. H.	F.	M. H.	F.	M. H.	F.	
13	7	9	3	4	4					1
323	293	221	184	99	97	3	12			2
624	515	417	310	196	189	11	16			3
392	361	228	195	160	156	4	10			4
140	91	100	51	38	36	2	4			5
1,389	1,339	824	718	536	554	29	67			6
268	237	175	149	89	85	4	3			7
283	201	203	117	75	84	5				8
33	33	22	19	11	12		2			9
54	44	37	27	15	15	2	2			10
132	109	90	65	40	40	2	4			11
231	222	137	130	92	91	2	1			12
120	80	83	45	33	33	4	2			13
267	175	193	102	70	69	4	4			14
176	145	125	92	50	50	1	3			15
56	39	41	24	14	14	1	1			16
83	77	54	50	27	26	2	1			17
556	547	365	343	185	178	6	26			18
336	265	221	156	113	108	2	1			19
256	194	180	117	70	71	6	6			20
85	51	60	29	22	20	3	2			21
264	239	187	165	76	74	1				22
166	144	111	90	55	54					23
499	410	318	229	175	166	6	15			24
1,643	1,563	953	811	643	643	47	109			25
95	84	61	52	32	31	2	1			26
195	155	111	76	78	73	6	6			27
158	122	111	73	45	45	2	4			28
133	107	88	64	42	40	3	3			29
758	777	453	413	281	291	24	73			30
177	151	116	94	59	52	2	5			31
98	75	68	48	24	26	6	1			32
56	37	41	21	15	14		2			33
133	117	91	80	40	36	2	1			34
104	72	70	42	32	30	2				35
156	110	106	61	49	45	1	4			36
46	27	33	15	13	11		1			37
379	294	257	167	117	117	5	10			38
93	89	55	50	37	35	1	4			39
444	360	277	183	162	154	5	23			40
180	139	123	89	54	48	3	2			41
165	127	108	78	56	47	1	2			42
206	148	148	92	52	51	6	5			43
189	166	123	103	59	58	7	5			44
184	150	133	96	50	50	1	4			45
243	231	144	121	88	95	11	15			46
440	373	295	228	143	143	2	2			47
74	64	48	39	24	23	2	2			48
66	47	44	26	22	21					49
205	143	130	82	69	59	6	2			50
59	39	41	24	15	14	3	1			51
504	418	346	252	146	144	12	22			52
167	91	119	49	43	40	5	2			53
41	20	26	10	13	9		1			54
105	87	74	51	31	32		4			55
121	136	63	65	54	57	4	14			56
443	372	298	223	138	137	7	12			57
826	660	564	399	242	240	20	21			58
10,220	7,472	7,137	4,430	2,912	2,808	170	233	1	1	
193	173	135	112	58	58		3			59
205	194	135	122	68	67	2	5			60
33	14	24	8	9	6					61
72	53	50	31	21	20	1	2			62
21	10	15	3	6	-6		1			63

TABLE VII. Areas, Houses, Families, Population, Sex, Conjugal Condition.

No.	Districts & S.-Districts.	Area in acres. — Superficie en acres.	Houses. — Demeures.	Families. — Familles.	Popula- tion.
1	f. Buffalo .....	465,566	6	6	35
2	g. Carmel .....	23,474	22	24	128
3	h. Caron .....	109,546	35	36	180
4	i. Chamberlain .....	1,657,123	7	9	35
5	j. Chaplin .....	1,408,440	15	15	69
6	k. Clinton .....	46,948	20	21	73
7	l. Cottonwood .....	58,685	63	63	301
8	m. Coventry .....	129,107	14	15	57
9	n. Crane Lake .....	563,370	72	72	247
10	o. Craven .....	93,896	38	40	169
11	p. Dirt Hills .....	234,740	10	10	13
12	q. Dundurn .....	1,877,920	34	37	166
13	r. Dunmore .....	86,072	23	23	124
14	s. Eagle Butte .....	305,162	25	25	102
15	t. Eagle Quill Lake .....	3,262,886	13	13	59
16	u. East End .....	821,590	22	22	66
17	v. East View .....	23,474	13	14	70
18	w. Edenwold .....	72,342	109	109	524
19	x. Elm Springs .....	460,584	7	7	26
20	y. Fairville .....	58,685	50	51	205
21	z. Feldman Lake .....	70,422	37	37	142
22	a <sup>1</sup> . Foster .....	34,000	7	7	45
23	b <sup>1</sup> . Graburn .....	579,026	47	47	193
24	c <sup>1</sup> . Grande Coulee .....	67,148	39	39	160
25	d <sup>1</sup> . Gull Lake .....	704,220	18	18	75
26	e <sup>1</sup> . Hicksvale .....	46,948	110	110	598
27	f <sup>1</sup> . Josephsburg .....	140,844	52	52	228
28	g <sup>1</sup> . Kennell .....	28,670	17	17	76
29	h <sup>1</sup> . Little Plume .....	72,139	28	28	117
30	i <sup>1</sup> . Longlaketon .....	46,000	35	35	163
31	j <sup>1</sup> . Loon Creek .....	251,101	29	29	89
32	k <sup>1</sup> . Lumsden .....	35,211	75	75	335
33	l <sup>1</sup> . Maple Creek .....	833,093	177	177	785
34	m <sup>1</sup> . Marlborough .....	39,122	28	28	126
35	n <sup>1</sup> . Medicine Hat, North—Nord .....	291,468	196	197	949
36	o <sup>1</sup> . Medicine Hat, Northwest—Nord-ouest .....	24,124	126	127	621
37	p <sup>1</sup> . Medicine Hat, South—Sud .....	9,146	62	63	405
38	q <sup>1</sup> . Milestone .....	915,486	46	46	118
39	r <sup>1</sup> . Moosejaw, Northeast—Nord-est .....	41,079	149	149	730
40	s <sup>1</sup> . Moosejaw, South—Sud .....	315,543	146	146	721
41	t <sup>1</sup> . Moosejaw, West—Ouest .....	18,897	111	111	591
42	u <sup>1</sup> . Old Wives Lake .....	193,000	6	6	25
43	v <sup>1</sup> . Parkbeg .....	422,532	11	11	60
44	w <sup>1</sup> . Pasqua .....	46,948	19	20	77
45	x <sup>1</sup> . Pend Oreille .....	1,019,330	15	15	49
46	y <sup>1</sup> . Pengarth .....	74,000	10	10	61
47	z <sup>1</sup> . Pioneer .....	18,920	23	23	121
48	a <sup>2</sup> . Point Elma .....	23,474	14	14	53
49	b <sup>2</sup> . Red Deer .....	7,366,142	15	15	50
50	c <sup>2</sup> . Regina, Centre .....	105	101	102	588
51	d <sup>2</sup> . Regina, East—Est .....	29,260	142	148	824
52	e <sup>2</sup> . Regina, North—Nord .....	51,915	119	119	707
53	f <sup>2</sup> . Regina, West—Ouest .....	4,896	110	110	526
54	g <sup>2</sup> . Rouleau .....	328,636	39	40	99
55	h <sup>2</sup> . St. Joseph .....	39,124	90	90	476
56	i <sup>2</sup> . St. Mary .....	183,879	72	72	405
57	j <sup>2</sup> . Saskatchewan Landing .....	4,131,424 <sup>1</sup>	16	16	68
58	k <sup>2</sup> . Seven Persons .....	704,220	25	25	145
59	l <sup>2</sup> . Sherwood .....	44,035	36	36	130
60	m <sup>2</sup> . Spicer .....	220,000	16	16	68
61	n <sup>2</sup> . Springdale .....	35,211	24	26	104
62	o <sup>2</sup> . Stirling .....	70,422	63	63	305
63	p <sup>2</sup> . Stony Beach .....	46,948	19	19	104
64	q <sup>2</sup> . Strassburg .....	1,332,148	25	25	145
65	r <sup>2</sup> . Surprise Valley .....	751,168	12	12	28
66	s <sup>2</sup> . Swift Current .....	1,056,330	43	43	236

<sup>1</sup>Including unorganized territory—Comprenant le territoire non-organisé.



TABLEAU VII. Superficies, Demeures, Familles, Population, Sexe, Etat civil.

Male. — Homme.	Female. — Femme.	Single. — Non-mariés.		Married. — Mariés.		Widowed. — En veuve.		Divorced. — Divorcés.		N°.
		M. H.	F.	M. H.	F.	M. H.	F.	M. H.	F.	
22	13	20	8	2	3	..	2	..	..	1
75	53	53	34	20	19	..	2	..	..	2
107	73	75	46	31	27	1	..	..	..	3
19	16	11	10	6	6	2	..	..	..	4
45	24	33	15	9	7	3	..	..	..	5
50	23	36	10	12	12	2	..	..	..	6
179	122	125	73	50	48	4	..	..	..	7
37	20	25	10	11	9	1	..	..	..	8
160	87	113	48	45	37	2	..	..	..	9
100	69	70	38	29	29	1	..	..	..	10
13	..	9	..	1	..	3	..	..	..	11
96	70	65	34	30	29	1	..	7	..	12
82	42	64	28	17	14	1	..	..	..	13
69	33	53	20	14	13	2	..	..	..	14
34	25	24	15	10	9	..	..	..	..	15
45	21	36	12	8	8	1	..	..	..	16
36	34	24	22	11	11	1	..	..	..	17
289	235	201	145	88	85	..	..	5	..	18
13	13	8	6	5	5	..	..	2	..	19
115	90	78	52	35	35	2	..	3	..	20
80	62	50	36	28	25	1	..	1	1	21
26	19	17	9	9	9	..	..	1	..	22
120	73	86	42	32	29	2	..	2	..	23
104	56	73	28	30	27	1	..	1	..	24
44	31	32	18	12	11	..	..	2	..	25
318	280	224	187	91	90	3	..	3	..	26
134	94	89	50	42	42	3	..	2	..	27
50	26	35	11	13	12	2	..	3	..	28
61	56	38	31	23	25	..	..	..	..	29
97	66	70	39	26	26	1	..	1	..	30
60	29	44	15	15	14	1	..	..	..	31
193	142	138	86	52	48	3	..	8	..	32
460	325	323	181	128	127	9	..	17	..	33
70	56	49	35	21	21	..	..	..	..	34
526	423	335	236	173	167	18	..	19	..	35
332	289	229	177	98	100	5	..	12	..	36
247	158	171	94	71	60	5	..	4	..	37
83	35	57	18	26	17	..	..	..	..	38
398	332	266	202	126	122	6	..	8	..	39
421	300	300	173	111	112	10	..	15	..	40
332	259	241	155	88	86	3	..	18	..	41
18	7	11	1	7	6	..	..	..	..	42
42	18	34	9	8	9	..	..	..	..	43
47	30	30	15	16	15	1	..	..	..	44
33	16	28	9	5	6	..	..	1	..	45
37	24	28	15	9	9	..	..	..	..	46
76	45	55	25	20	19	1	..	1	..	47
35	18	23	8	9	8	3	..	2	..	48
38	12	32	7	6	4	..	..	1	..	49
204	294	198	196	91	87	5	..	11	..	50
444	380	299	234	137	134	8	..	12	..	51
433	274	319	163	106	104	8	..	7	..	52
264	262	171	157	89	100	4	..	5	..	53
68	31	43	18	21	13	4	..	4	..	54
252	224	176	149	71	73	5	..	2	..	55
223	182	159	115	64	63	..	..	4	..	56
45	23	34	13	10	10	1	..	..	..	57
99	46	76	23	23	22	..	..	1	..	58
75	55	55	33	20	20	..	..	2	..	59
41	27	29	16	11	11	1	..	..	..	60
57	47	33	26	20	20	4	..	1	..	61
187	118	141	70	44	44	2	..	4	..	62
63	41	43	23	18	18	2	..	..	..	63
82	63	61	41	21	21	..	..	1	..	64
20	8	16	4	4	4	..	..	..	..	65
143	93	94	49	47	43	2	..	1	..	66

TABLE VII. Areas, Houses, Families, Population, Sex, Conjugal Condition.

No.	Districts & S.-Districts.	Area	Houses.	Families.	Popula- tion.
		in acres. — Superficie en acres.	— Demeures.	— Familles.	
1	<i>l</i> <sup>2</sup> . Thynne Flat.....	845,064	10	10	30
2	<i>u</i> <sup>2</sup> . Touchwood.....	664,522	34	34	160
3	<i>v</i> <sup>2</sup> . Walsh.....	739,431	38	38	235
4	<i>w</i> <sup>2</sup> . Wascana.....	37,000	37	37	161
5	<i>x</i> <sup>2</sup> . Westview.....	46,948	28	28	127
6	<i>y</i> <sup>2</sup> . Willowbunch.....	938,960	77	79	375
7	<i>z</i> <sup>2</sup> . Wood Mountain.....	2,245,608	12	12	66
8	<i>a</i> <sup>3</sup> . Yellow Grass.....	610,324	72	72	200
<b>205. Saskatchewan.....</b>		<b>66,460,859<sup>1</sup></b>	<b>4,878</b>	<b>5,360</b>	<b>25,679</b>
9	<i>a</i> . Baljennie.....	1,181,524	24	24	85
10	<i>b</i> . Barrier River.....	( <sup>2</sup> )	1	1	7
11	<i>c</i> . Batoche.....	54,000	70	71	372
12	<i>d</i> . Battleford, North—Nord.....	( <sup>2</sup> )	103	103	513
13	<i>e</i> . Battleford, South—Sud.....	629,040	285	328	1,089
14	<i>f</i> . Bellevue.....	408,162	94	94	462
15	<i>g</i> . Birch Hills.....	111,500	33	33	157
16	<i>h</i> . Birch River.....	( <sup>2</sup> )	9	9	38
17	<i>i</i> . Brancepeth.....	55,000	18	18	111
18	<i>j</i> . Bresaylor.....	6,729,402	38	38	172
19	<i>k</i> . Butler.....	67,000	41	41	181
20	<i>l</i> . Carlton.....	151,000	50	50	220
21	<i>m</i> . Cedar Lake.....	( <sup>2</sup> )	75	80	292
22	<i>n</i> . Colleston.....	47,000	62	62	327
23	<i>o</i> . Crooked Lake.....	915,486	36	36	172
24	<i>p</i> . Cumberland.....	( <sup>2</sup> )	144	144	553
25	<i>q</i> . Devil Lake.....	( <sup>2</sup> )	166	114	503
26	<i>r</i> . Domremy.....	46,948	25	25	129
27	<i>s</i> . Duck Lake.....	88,000	182	192	889
28	<i>t</i> . Ebenfeld.....	152,581	89	109	574
29	<i>u</i> . Egg Lake.....	( <sup>2</sup> )	67	67	391
30	<i>v</i> . Fish Creek.....	246,000	169	169	780
31	<i>w</i> . Flett Springs.....	258,214	23	23	86
32	<i>x</i> . Grand Rapids.....	( <sup>2</sup> )	30	30	144
33	<i>y</i> . Green Lake.....	( <sup>2</sup> )	37	37	205
34	<i>z</i> . Hague.....	207,000	177	188	1,156
35	<i>a</i> <sup>1</sup> . Halcro.....	19,584	34	34	210
36	<i>b</i> <sup>1</sup> . Island Lake.....	34,000	44	46	241
37	<i>c</i> <sup>1</sup> . Kinistino.....	560,032	41	45	209
38	<i>d</i> <sup>1</sup> . Kirkpatrick.....	58,329	40	41	248
39	<i>e</i> <sup>1</sup> . La Corne.....	516,428	106	117	463
40	<i>f</i> <sup>1</sup> . Lake La Ronge.....	( <sup>2</sup> )	11	11	68
41	<i>g</i> <sup>1</sup> . Meadow Lake.....	( <sup>2</sup> )	27	31	108
42	<i>h</i> <sup>1</sup> . Meota.....	510,688	18	21	107
43	<i>i</i> <sup>1</sup> . Mistawasis.....	414,522	49	54	211
44	<i>j</i> <sup>1</sup> . Montreal Lake.....	( <sup>2</sup> )	16	16	90
45	<i>k</i> <sup>1</sup> . Moose Lake.....	( <sup>2</sup> )	49	49	174
46	<i>l</i> <sup>1</sup> . Mossy Portage.....	( <sup>2</sup> )	1	1	5
47	<i>m</i> <sup>1</sup> . Muskeg Lake.....	381,344	231	353	1,398
48	<i>n</i> <sup>1</sup> . Nut Lake.....	( <sup>2</sup> )	93	119	582
49	<i>o</i> <sup>1</sup> . Onion Lake.....	( <sup>2</sup> )	40	40	1,026
50	<i>p</i> <sup>1</sup> . Osler.....	315,500	94	119	620
51	<i>q</i> <sup>1</sup> . Pas Mountain.....	( <sup>2</sup> )	45	45	175
52	<i>r</i> <sup>1</sup> . Pine Bluff.....	( <sup>2</sup> )	24	24	83
53	<i>s</i> <sup>1</sup> . Prince Albert, East—Est.....	11,116	290	290	1,376
54	<i>t</i> <sup>1</sup> . Prince Albert, North—Nord.....	156,937	50	50	178
55	<i>u</i> <sup>1</sup> . Prince Albert, West—Ouest.....	16,876	112	112	721
56	<i>v</i> <sup>1</sup> . Red Deer.....	39,456	40	40	215
57	<i>w</i> <sup>1</sup> . Red Deer River.....	( <sup>2</sup> )	22	23	93
58	<i>x</i> <sup>1</sup> . Rosthern.....	132,000	357	379	2,088
59	<i>y</i> <sup>1</sup> . St. Catherine.....	93,462	33	33	186
60	<i>z</i> <sup>1</sup> . St. Léonard.....	38,188	46	56	220
61	<i>a</i> <sup>2</sup> . St. Louis.....	72,000	49	49	227
62	<i>b</i> <sup>2</sup> . St. Michael.....	489,480	16	16	94

<sup>1</sup> Including 47,923,443 acres of unorganized territory—Comprenant 47,923,443 acres de territoire non-organisé.

TABLEAU VII. Superficies, Demeures, Familles, Population, Sexe, Etat civil.

Male. — Homme.	Female. — Femme.	Single. — Non-mariés.		Married. — Mariés.		Widowed. — En veuvage.		Divorced. — Divorcés.		N°
		M. H.	F.	M. H.	F.	M. H.	F.	M. H.	F.	
23	7	19	3	4	4	..	..	..	..	1
97	63	67	35	27	27	3	1	..	..	2
177	58	144	31	33	23	..	4	..	..	3
94	67	65	37	28	30	1	..	..	..	4
75	52	52	26	23	23	..	3	..	..	5
201	174	136	103	61	61	4	10	..	..	6
41	25	29	14	10	11	2	..	..	..	7
130	70	88	37	38	33	4	..	..	..	8
13,250	12,429	8,478	7,458	4,452	4,418	316	549	4	4	
46	39	30	22	15	15	1	2	..	..	9
7	..	5	..	2	..	..	..	..	..	10
188	184	125	111	58	60	5	13	..	..	11
276	237	185	142	83	84	8	11	..	..	12
569	520	313	223	227	234	29	63	..	..	13
244	218	149	122	89	89	6	7	..	..	14
81	76	53	53	24	23	4	..	..	..	15
21	17	13	8	8	8	..	1	..	..	16
53	58	37	41	16	17	..	..	..	..	17
87	85	61	58	25	25	1	2	..	..	18
93	88	54	46	38	38	1	4	..	..	19
121	99	75	57	41	42	5	..	..	..	20
150	142	89	71	57	59	4	12	..	..	21
191	136	136	76	53	54	2	6	..	..	22
90	82	53	47	33	32	4	3	..	..	23
276	277	163	165	101	101	12	11	..	..	24
237	266	135	139	97	102	5	25	..	..	25
71	58	50	41	17	16	4	1	..	..	26
446	443	265	266	163	154	14	19	4	4	27
280	294	183	190	93	93	4	11	..	..	28
209	182	143	118	63	62	3	2	..	..	29
396	384	233	221	157	157	6	6	..	..	30
55	31	42	17	13	12	..	2	..	..	31
73	71	47	46	23	22	3	3	..	..	32
111	94	75	61	33	32	3	1	..	..	33
532	574	398	388	180	181	4	5	..	..	34
118	92	81	63	29	29	8	..	..	..	35
132	109	92	75	38	34	2	..	..	..	36
114	95	75	59	36	34	3	2	..	..	37
138	110	97	74	39	35	2	1	..	..	38
239	224	149	128	82	82	8	14	..	..	39
33	35	22	25	11	10	..	..	..	..	40
50	58	26	24	24	29	..	5	..	..	41
55	52	35	28	20	22	..	2	..	..	42
101	110	55	57	43	44	3	9	..	..	43
51	39	35	24	15	15	1	..	..	..	44
82	92	45	49	35	35	2	8	..	..	45
3	2	2	1	1	1	..	..	..	..	46
671	727	326	358	313	316	32	53	..	..	47
303	279	185	151	110	107	8	..	..	..	48
486	540	449	510	35	29	2	1	..	..	49
309	311	188	171	117	117	4	23	..	..	50
91	84	59	48	32	31	..	5	..	..	51
45	38	25	25	20	13	..	..	..	..	52
747	629	507	394	226	217	14	18	..	..	53
86	92	43	38	37	42	6	12	..	..	54
382	339	275	216	101	108	6	15	..	..	55
116	99	80	63	33	33	3	3	..	..	56
80	13	64	7	14	6	2	..	..	..	57
1,070	1,018	710	658	345	341	15	19	..	..	58
96	90	67	62	27	27	2	1	..	..	59
114	106	71	64	37	39	6	3	..	..	60
109	118	74	78	32	36	3	4	..	..	61
51	43	33	23	18	15	..	5	..	..	62

\* Area included in unorganized territory—Superficie comprise dans le territoire non-organisé.

TABLE VII. Areas, Houses, Families, Population, Sex, Conjugal Condition.

No.	Districts & S.-Districts.	Area	Houses.	Families.	Popula- tion.
		in acres. — Superficie en acres.	— Demeures.	— Familles.	
1	c <sup>2</sup> . Saskatoon, East—Est.....	329,266	37	37	179
2	d <sup>2</sup> . Saskatoon, West—Ouest.....	367,680	64	66	311
3	e <sup>2</sup> . Schmidtsburg.....	140,844	33	33	178
4	g <sup>2</sup> . Shellbrook.....	237,300	30	30	115
5	h <sup>2</sup> . Steep Creek.....	43,000	27	27	85
6	i <sup>2</sup> . Stony Creek.....	1,971,816	82	85	412
7	j <sup>2</sup> . Stony Lake.....	.. (1)	15	15	86
8	k <sup>2</sup> . Sturgeon Lake.....	.. (1)	178	193	813
9	l <sup>2</sup> . Sturgeon River.....	.. (1)	8	8	37
10	m <sup>2</sup> . The Pas.....	.. (1)	202	204	813
11	n <sup>2</sup> . Tiefengrund.....	22,000	109	218	814
12	o <sup>2</sup> . Waldheim.....	147,581	99	116	650
13	p <sup>2</sup> . Willoughby.....	70,130	28	28	162
206	{ Unorganized Territories Territoires non-organisés }.....	1,458,066,234	11,169	13,560	52,709
14	a. Athabaska.....	155,622,704	664	1,578	6,615
15	b. f Franklin.....	320,000,000	1,896	2,044	8,546
	c. { Keewatin.....	292,478,010			
16	d. Mackenzie.....	340,886,420	880	1,231	5,216
17	e. Ungava.....	223,429,600	1,183	1,694	5,113
18	f. Yukon.....	125,649,500	6,546	7,013	27,219

<sup>1</sup> Area included in unorganized territory—Superficie comprise dans le territoire non-organisé.

TABLEAU VII. Superficies, Demeures, Familles, Population, Sexe, État civil.

N <sup>o</sup>	Male.		Single.		Married.		Widowed.		Divorced.	
	—	Female.	—		—		—		—	
	Homme.	Femme.	Non-mariés.		Mariés.		En veuvage.		Divorcés.	
			M. H.	F.	M. H.	F.	M. H.	F.	M. H.	F.
1	92	87	63	53	26	28	3	6	..	..
2	180	131	122	83	55	48	3	..	..	..
3	96	82	60	48	35	34	1	..	..	..
4	63	52	43	37	17	13	3	2	..	..
5	51	34	40	22	11	12	..	..	..	..
6	251	161	171	90	74	68	6	3	..	..
7	47	39	34	22	13	14	..	3	..	..
8	395	418	250	241	138	143	7	34	..	..
9	21	16	13	8	8	8	..	..	..	..
10	412	401	236	214	168	165	8	22	..	..
11	391	423	185	195	188	190	18	38	..	..
12	336	314	213	198	119	112	4	4	..	..
13	90	72	66	45	21	24	3	3	..	..
	36,272	16,437	26,500	9,177	8,988	6,536	756	706	28	18
14	3,601	3,014	2,264	1,723	1,310	1,218	24	67	3	6
15	4,365	4,131	2,735	2,367	1,533	1,528	97	286	..	..
16	2,726	2,490	1,641	1,511	973	874	112	104	..	1
17	2,496	2,617	1,579	1,846	671	726	246	45	..	..
18	23,084	4,135	18,281	1,730	4,501	2,190	277	204	25	11

---

---

VIII-X. RELIGIONS OF THE PEOPLE.

---

VIII-X. POPULATION PAR RELIGIONS.

---

---

TABLE VIII. Religions of the People by Provinces.

No.	Religions.	British Columbia. — Colombie- Britannique.	Manitoba.	New Brunswick. — Nouveau- Brunswick.	Nova Scotia. — Nouvelle- Ecosse.	Ontario.
1	Adventists.....	254	519	1,124	1,494	1,226
2	Agnostics <sup>1</sup> .....	1,069	284	106	169	1,101
3	Anglicans.....	40,689	44,922	41,767	66,107	367,937
4	Baptists.....	6,471	9,148	65,206	74,869	116,281
5	Baptists, Free.....	29	18	15,668	8,364	39
6	Brethren.....	164	467	4	142	6,416
7	Buddhists.....	10,027	29	6	7	75
8	Catholic Apostolic (Irvingites)....	21	2	8	3	332
9	Christadelphians.....	117	39	53	11	740
10	Christians.....	351	..	..	..	5,972
11	Christian Scientists.....	94	130	26	53	2,175
12	Church of Christ.....	25	439	246	664	541
13	Church of God.....	..	6	15	3	265
14	Confucians.....	4,859	1	6	1	30
15	Congregationalists.....	1,198	1,884	1,040	2,938	15,289
16	Deists.....	29	19	..	5	12
17	Disciples.....	99	470	1,637	1,412	10,154
18	Doukhobors.....	..	75	..	..	..
19	Evangelicals.....	28	51	19	2	9,869
20	Friends (Quakers).....	130	124	5	28	3,648
21	Greek Church.....	101	7,899	13	35	135
22	Holiness Movement (Hornerites)....	..	199	3	..	2,139
23	Jews.....	554	1,497	376	437	5,321
24	Latter Day Saints (Mormons).....	125	65	11	73	3,377
25	Lutherans.....	5,335	16,542	196	6,572	48,052
26	Mennonites.....	11	15,246	..	9	12,208
27	Methodists.....	25,047	49,936	35,973	57,490	666,388
28	Mohammedans.....	6	1	..	..	15
29	New Church (Swedenborgians).....	21	18	4	35	716
30	Non-Sectarian.....	2	71	..	..	40
31	No Religion.....	1,605	149	237	97	1,442
32	Pagans.....	5,139	1,234	2	2	3,111
33	Plymouth Brethren.....	63	236	253	130	1,617
34	Presbyterians.....	34,081	65,348	39,496	106,381	477,386
35	Protestants.....	844	646	104	335	2,800
36	Reformed Episcopalians.....	307	1	238	..	254
37	Roman Catholics.....	33,639	35,672	125,698	129,578	390,304
38	Salvation Army.....	570	745	606	1,251	6,479
39	Spiritualists.....	143	8	7	6	393
40	Theosophists.....	34	..	..	..	61
41	Tunkers.....	6	2	..	..	8
42	Unitarians.....	133	221	145	55	1,499
43	United Brethren.....	18	14	..	7	735
44	Universalists.....	48	11	170	308	4,115
45	Unspecified.....	5,003	697	641	406	894
46	Various sects <sup>2</sup> .....	132	126	11	47	9,110
47	Zionites.....	31	..	..	..	2,214
						7

<sup>1</sup> Including Atheists, Freethinkers, Infidels, Secularists, Skeptics and Unbelievers.

<sup>2</sup> Various sects comprise 43 Assembly, 110 Bethany Mission, 495 Believers, 584 Christian Workers, 27 Carmelites, 43 Calvinists, 124 Christian Catholics, 266 Christian Brethren, 17 Covenanters, 19 Children of God, 21 Christian Brothers, 31 Daniel's Band, 30 Free Church, 10 Followers of Christ, 16 Farrington Independents, 19 Gregorians, 42 Gospel Workers, 78 Gospel Army, 15 Gospel Brethren, 25 New and Later

TABLEAU VIII. Population des provinces par religions.

Prince Edward Island. — Ile Prince-Edouard.	Quebec.	N. W. Ter.—Ter. du N.-O.			Unorg. Territories. Ter. non-organisés.		Total.	N°
		Alberta.	Assiniboia.	Saskatche- wan.	Yukon.	Other Ter. — Autres Ter.		
10	3,079	215	87	41	9	..	8,058	1
7	240	215	59	14	346	..	3,613	2
5,976	81,563	8,888	10,086	6,392	2,632	3	680,620	3
5,898	8,393	2,722	2,506	112	583	3,661	292,189	4
7	87	76	..	..	..	..	24,288	5
..	587	75	134	12	13	..	8,014	6
..	141	84	17	1	20	..	10,407	7
..	28	1	5	..	..	..	400	8
..	16	22	30	1	1	..	1,030	9
41	120	241	33	12	130	..	6,900	10
12	45	33	18	7	26	..	2,619	11
328	1	16	1	..	3	..	2,264	12
..	25	30	7	..	..	..	351	13
..	204	11	..	..	3	..	5,115	14
3	5,173	347	205	19	196	1	28,293	15
..	6	2	1	..	4	..	78	16
810	17	191	68	5	37	..	14,900	17
..	..	..	5,975	2,725	..	..	8,775	18
..	46	74	57	42	5	..	10,193	19
1	59	33	52	1	19	..	4,100	20
..	215	4,618	2,242	337	35	..	15,630	21
..	418	10	..	6	..	..	2,775	22
17	7,498	242	294	2	163	..	16,401	23
..	3	3,212	13	..	12	..	6,891	24
8	1,642	5,810	5,311	976	2,079	1	92,524	25
..	50	522	68	3,683	..	..	31,797	26
13,402	42,014	9,623	11,559	969	1,864	2,621	916,886	27
..	10	15	..	..	..	..	47	28
..	22	7	..	57	1	..	881	29
..	8	20	1	..	..	..	215	30
8	376	132	58	12	694	..	4,810	31
..	5	2,488	1,696	1,091	8	331	15,107	32
..	410	16	36	7	1	..	2,774	33
30,750	58,013	10,655	15,015	2,136	3,130	51	842,442	34
21	5,211	388	340	187	675	61	11,612	35
..	67	..	7	..	..	..	874	36
45,796	1,429,260	12,957	10,663	6,453	4,453	5,127	2,229,600	37
116	292	82	107	34	26	..	10,308	38
1	29	13	..	..	16	..	616	39
..	2	2	1	..	7	..	107	40
..	3	10	..	..	..	..	1,528	41
12	561	17	8	7	40	..	1,934	42
..	1	526	..	1	19	..	4,701	43
11	1,080	38	..	..	29	..	2,589	44
24	1,742	1,123	586	337	9,920	13,632	43,222	45
..	132	74	39	..	20	1	2,795	46
..	4	..	..	..	..	..	42	47

House of Israel, 10 Humanitarians, 227 Messiahists, 99 Millennial Dawnites, 14 Nazarenes, 47 Orthodox Catholics, 14 Re-incarnationists, 20 Reformed Church, 10 Saints of God, 43 Separated Catholics, 29 Unionites, 10 Trinitarians, together with 258 of 79 other sects, each of which numbers less than 10 adherents.

TABLE IX. Principal Religions by Census Districts, 1891-1901.

No.	Districts.	Anglicans.		Baptists. <sup>1</sup>		Congregation- alists.		Jews. — Juifs.	
		1901.	1891.	1901.	1891.	1901.	1891.	1901.	1891.
	<b>CANADA</b> .....	680,620	646,059	316,477	302,565	28,293	28,157	16,401	6,414
	<b>British Columbia</b> .....	40,689	23,619	6,500	3,090	1,198	775	554	277
1	Burrard .....	10,430	5,275	1,714	971	460	238	210	61
2	New Westminster.....	4,291	3,868	1,066	711	74	212	12	45
3	Vancouver .....	5,718	4,325	754	483	77	101	32	18
4	Victoria .....	7,895	6,160	1,006	637	155	113	168	148
5	Yale & Cariboo.....	12,355	3,991	1,960	288	432	61	132	5
	<b>Manitoba</b> .....	44,922	30,852	9,166	16,107 <sup>2</sup>	1,884	1,815	1,497	743
6	Brandon .....	7,374	5,558	1,844	1,184	150	311	78	25
7	Lisgar .....	4,813	3,584	1,332	9,465	121	79	126	40
8	Macdonald .....	6,856	5,019	1,258	816	89	217	1	1
9	Marquette .....	5,929	2,903	1,398	641	164	72	79	
10	Provencher .....	1,360	1,016	484	2,643	9	9	42	30
11	Selkirk .....	8,415	5,918	795	313	51	77	26	2
12	Winnipeg, City—Cité.....	10,175	6,854	2,055	1,045	1,300	1,050	1,145	645
	<b>New Brunswick</b> .....	41,767	43,095	80,874	79,634	1,040	1,036	376	73
13	Albert.....	271	262	7,460	7,807	3	3		
14	Carleton .....	2,059	2,326	11,547	11,765	27	27	1	
15	Charlotte .....	4,089	4,578	6,749	6,873	370	443		1
16	Gloucester .....	886	918	33	36	1		2	
17	Kent .....	1,181	1,355	531	626		5	4	
18	Kings .....	5,974	6,295	7,538	7,525	7	10	2	
19	Northumberland .....	2,612	2,405	1,653	1,464	5		38	
20	Restigouche .....	789	682	314	213	1		6	
21	St. John, City & Co—Cité et co..	11,577	11,346	10,103	9,388	229	211	283	43
22	Sunbury & Queens .....	2,500	2,745	9,133	9,594	67	55		
23	Victoria .....	1,894	1,687	2,777	2,400	8	12	14	19
24	Westmorland .....	2,405	2,948	11,960	11,237	4	15	13	10
25	York.....	5,530	5,548	11,066	10,706	318	255	13	
	<b>Nova Scotia</b> .....	66,107	64,410	83,233	83,108	2,938	3,112	437	31
26	Annapolis .....	3,388	3,514	10,053	10,467	28	56	2	
27	Antigonish .....	290	327	216	247	5	3	2	
28	Cape Breton .....	4,826	2,917	2,179	1,531	20	1	184	
29	Colchester .....	2,231	2,341	3,792	3,943	321	274		2
30	Cumberland .....	3,699	3,784	8,290	7,673	43	27	37	8
31	Digby .....	1,183	1,410	6,265	6,597	6	5	12	
32	Guysborough .....	3,370	3,364	4,079	3,696	30	61	7	
33	Halifax, City & Co—Cité et co..	22,851	21,593	6,923	6,765	25	38	118	18
34	Hants.....	3,604	4,220	3,790	3,881	348	422		
35	Inverness .....	155	83	586	681	239	348		
36	Kings .....	2,431	2,437	11,438	12,006	250	310	10	
37	Lunenburg .....	10,163	10,030	5,491	5,304	309	357	19	
38	Pictou .....	1,873	1,755	623	634	5		7	2
39	Richmond .....	438	451	135	158		1		
40	Shelburne & Queens .....	4,255	4,638	10,130	9,906	981	821	11	
41	Victoria .....	527	584	33	64	4	7		
42	Yarmouth .....	823	962	9,210	9,555	324	381	28	1
	<b>Ontario</b> .....	367,937	385,999	116,320	104,838	15,289	16,879	5,321	2,501
43	Addington .....	3,411	3,695	93	89	5	10	10	22
44	Algoma .....	11,615	8,805	2,070	1,157	129	70	48	
45	Bothwell .....	3,024	3,927	2,595	2,343	17	7		1
46	Brant, South—Sud.....	5,157	5,273	4,763	3,794	852	711	2	5
47	Brockville .....	3,921	4,167	1,015	757	6	18	24	9
48	Bruce, East—Est .....	1,249	1,808	561	719	2	26	1	
49	Bruce, North—Nord .....	2,924	3,238	1,401	1,162	69	169		

<sup>1</sup> Including Free Baptists.<sup>2</sup> Including Mennonites.



TABLEAU IX. Religions principales par districts de recensement, 1891-1901.

Luthérans.		Methodists.		Presbyterians.		Roman Catholics.		Unspecified.		Various Sects.		N°
Luthériens.		Méthodistes.		Presbytériens.		Catholiques Rom.		Nonspécifiées		Autres sectes.		
1901.	1891.	1901.	1891.	1901.	1891.	1901.	1891.	1901.	1891.	1901.	1891.	
92,524	63,982	916,886	847,765	842,442	755,326	2,229,600	1,992,017	48,247	89,355	199,825	101,599	
5,335	2,083	25,047	14,298	34,081	15,284	33,639	20,843	6,610	16,216	25,004	1,688	
896	497	6,923	4,949	7,736	4,281	4,842	3,901	2,672	3,753	6,177	368	1
598	364	3,839	3,629	4,949	3,139	4,200	2,861	648	2,751	4,145	268	2
726	416	4,001	2,375	5,170	2,638	4,463	3,787	343	3,796	5,914	294	3
330	396	3,252	2,215	4,056	3,228	2,179	2,063	1,156	3,218	3,491	379	4
2,785	410	7,032	1,129	12,170	1,998	17,955	8,231	1,791	2,698	5,277	379	5
16,542	6,545	49,936	28,437	65,348	39,001	35,672	20,571	917	4,824	29,327	3,611	
642	334	12,498	7,539	13,671	8,255	2,082	1,419	63	467	903	483	6
2,592	1,101	8,932	5,034	10,879	5,776	4,228	2,533	75	585	11,854	388	7
1,429	181	10,519	6,129	12,349	8,134	3,198	1,290	147	349	1,225	640	8
1,274	319	6,763	2,661	10,790	5,105	3,100	633	249	475	4,329	314	9
1,519	88	1,197	897	2,039	1,394	11,589	8,900	35	267	6,588	225	10
4,833	2,231	3,256	1,867	5,448	4,885	6,332	3,326	65	2,008	3,355	1,212	11
4,253	2,291	6,741	4,310	10,172	5,952	5,143	2,470	283	673	1,073	349	12
196	377	35,973	35,504	39,496	40,639	125,698	115,961	878	1,163	4,822	3,781	
5	4	1,945	1,899	344	254	765	691	7	4	125	47	13
1	4	3,050	2,982	1,999	1,964	2,411	2,750	84	138	442	572	14
13	14	3,475	3,885	3,259	3,443	2,522	2,863	227	265	1,711	1,388	15
6		574	537	1,093	1,065	25,301	22,327	1	6	39	8	16
	4	834	930	3,267	3,736	18,089	17,136	12	44	40	9	17
	2	2,923	3,279	2,453	2,689	2,467	3,107	52	90	239	90	18
	7	1,827	1,591	7,962	7,685	14,378	12,438	22	22	43	101	19
3	6	356	218	2,947	2,758	6,159	4,393	6	26	4	12	20
4	6	6,959	6,645	5,927	5,923	15,360	14,988	249	169	1,039	807	21
28	51	2,269	2,301	1,190	1,321	1,616	1,782	58	83	68	30	22
	3	497	512	1,025	1,041	14,732	12,269	37	21	62	35	23
90	221	6,049	5,886	3,289	3,930	17,957	17,047	59	133	279	218	24
45	53	5,215	4,839	4,741	4,830	3,941	4,170	64	162	731	464	25
1	5											
6,572	5,882	57,490	54,195	106,381	108,952	129,578	122,452	543	2,231	6,295	6,023	
84	71	3,746	3,705	530	495	626	564	14	25	371	453	26
	1	89	88	1,236	1,587	11,774	13,859	5			2	27
77	6	3,174	1,351	13,643	10,374	24,790	17,994	42	19	231	51	28
8	11	2,539	2,811	14,817	16,285	1,039	1,304	22	44	131	145	29
34	29	11,152	10,538	7,730	7,903	4,618	3,873	87	170	478	524	30
5	3	1,757	1,508	178	165	10,057	9,302	12	14	847	893	31
1	2	2,734	2,350	2,327	2,284	5,749	5,386	15	24	8	28	32
69	140	7,111	6,207	11,793	11,504	24,724	23,593	123	710	925	790	33
30	30	4,355	5,113	6,108	6,203	1,188	1,235	22	212	611	736	34
1		481	450	6,847	7,922	15,873	16,270	3	23	168	2	35
53	21	3,868	3,768	1,867	1,708	1,298	1,399	35	147	687	603	36
6,075	5,450	5,826	5,577	3,702	3,535	584	629	70	123	150	70	37
	11	1,882	1,441	24,507	26,067	4,258	4,387	30	110	274	174	38
	5	256	283	2,776	3,242	9,905	10,238		15	5	6	39
119	97	5,621	6,480	1,214	1,179	850	950	41	307	1,206	1,188	40
1	2	581	462	6,494	7,879	2,928	3,411	1		2	23	41
15	3	2,318	2,063	612	620	9,317	8,058	21	288	201	285	42
48,032	45,029	666,388	654,033	477,386	453,147	390,304	358,300	10,626	24,078	85,324	69,517	
219	189	13,826	13,190	2,354	2,299	3,972	4,139	136	176	464	342	43
1,830	754	12,343	5,966	15,942	8,764	15,569	8,403	632	3,071	3,672	580	44
27	18	11,222	11,150	4,715	4,277	2,736	2,443	91	899	796	528	45
36	30	7,624	6,231	4,512	3,840	2,376	2,121	242	641	1,143	713	46
11	5	5,183	5,147	2,650	2,764	2,823	2,728	36	103	232	155	47
1,862	1,718	3,390	4,046	4,842	5,325	6,444	6,623	71	198	891	892	48
545	263	7,738	7,732	7,269	6,982	698	671	85	136	518	518	49

TABLE IX. Principal Religions by Census Districts, 1891-1901.

No.	Districts.	Anglicans.		Baptists.		Congregationalists.		Jews. — Juifs.	
		1901.	1891.	1901.	1891.	1901.	1891.	1901.	1891.
50	Bruce, West—Ouest.....	1,960	2,318	1,026	1,298	152	214	1	..
51	Cardwell.....	2,767	3,762	242	311	284	247	..	..
52	Carleton.....	5,329	5,080	143	97	42	4	..	1
53	Cornwall & Stormont.....	3,756	4,092	575	655	127	130	61	52
54	Dundas.....	1,940	2,036	478	492	3	..	8	..
55	Durham, East—Est.....	3,187	4,307	449	473	4	2	..	1
56	Durham, West—Ouest.....	1,504	2,129	62	56	107	250	..	..
57	Elgin, East—Est.....	3,814	3,837	5,151	4,728	26	84	19	9
58	Elgin, West—Ouest.....	2,341	3,155	3,377	5,393	136	181	..	..
59	Essex, North—Nord.....	4,257	4,161	1,353	1,301	29	43	176	27
60	Essex, South—Sud.....	3,648	3,329	2,374	2,242	12	16	..	..
61	Frontenac.....	2,314	2,806	70	83	30	26	5	4
62	Glengarry.....	336	344	423	495	148	229	27	26
63	Grenville, South—Sud.....	2,504	2,728	271	259	3	..	..	6
64	Grey, East—Est.....	3,742	4,205	756	759	129	28	1	..
65	Grey, North—Nord.....	3,471	4,321	1,839	1,506	11	45	22	..
66	Grey, South—Sud.....	1,775	2,355	1,151	1,185	42	8	..	..
67	Haldimand & Monck.....	3,109	4,215	2,245	1,774	17	1	8	..
68	Halton.....	3,385	4,044	553	608	242	271	2	2
69	Hamilton, City—Cité.....	12,443	12,317	2,814	2,043	545	559	493	316
70	Hastings, East—Est.....	3,254	3,539	147	75	20	5	..	..
71	Hastings, North—Nord.....	3,878	3,609	355	490	19	7	24	1
72	Hastings, West—Ouest.....	2,973	3,741	498	395	12	77	6	26
73	Huron, East—Est.....	2,626	2,983	428	464	162	345	7	..
74	Huron, South—Sud.....	1,539	2,068	164	151	3	3	1	..
75	Huron, West—Ouest.....	2,832	3,428	300	191	42	34	..	..
76	Kent.....	4,119	4,973	2,653	2,388	196	71	11	24
77	Kingston, City—Cité.....	4,387	5,030	425	311	573	741	128	39
78	Lambton, East—Est.....	3,362	4,331	2,254	1,918	500	516	3	3
79	Lambton, West—Ouest.....	3,708	4,424	1,673	1,713	369	379	5	39
80	Lanark, North—Nord.....	3,449	3,737	447	426	763	745	19	31
81	Lanark, South—Sud.....	5,005	5,198	866	866	52	26	11	1
82	Leeds & Grenville, North—Nord	3,201	3,299	524	496	5	11	5	9
83	Leeds, South—Sud.....	4,671	5,125	777	821	2	6	24	3
84	Lennox.....	2,323	2,555	9	28	4	1	..	19
85	Lincoln & Niagara.....	6,018	5,965	1,658	1,424	112	158	30	15
86	London, City—Cité.....	6,347	6,720	1,449	1,035	332	354	206	144
87	Middlesex, East—Est.....	6,606	7,122	1,864	1,421	110	122	9	2
88	Middlesex, North—Nord.....	2,809	3,340	759	751	6	9	..	1
89	Middlesex, South—Sud.....	3,598	3,472	2,120	1,901	65	36	5	2
90	Middlesex, West—Ouest.....	2,635	3,176	1,688	1,888	9	11	..	1
91	Muskoka & Parry Sound.....	6,952	6,305	1,209	915	44	75	20	..
92	Nipissing.....	4,337	2,076	482	182	26	23	139	35
93	Norfolk, North—Nord.....	1,451	1,546	4,992	4,858	98	63	..	1
94	Norfolk, South—Sud.....	2,860	3,644	4,730	5,240	6	16	4	5
95	Northumberland, East—Est.....	1,998	2,446	724	741	..	1	..	..
96	Northumberland, West—Ouest.....	1,990	2,567	446	400	429	478	..	..
97	Ontario, North—Nord.....	2,851	3,109	665	633	19	92	1	..
98	Ontario, South—Sud.....	2,264	3,049	811	818	13	33	9	9
99	Ontario, West—Ouest.....	1,747	2,241	1,631	1,645	157	185	..	..
100	Ottawa, City—Cité.....	9,645	7,595	1,614	855	421	318	398	46
101	Oxford, North—Nord.....	3,359	3,610	2,124	2,258	693	538	1	2
102	Oxford, South—Sud.....	2,927	3,601	3,284	3,034	663	516	..	6
103	Peel.....	2,486	2,999	563	620	16	9	1	..
104	Perth, North—Nord.....	3,873	4,173	853	1,028	279	366	11	5
105	Perth, South—Sud.....	2,049	2,490	398	565	2	3	..	..
106	Peterborough, East—Est.....	3,522	3,710	795	712	3	5	8	..
107	Peterborough, West—Ouest.....	3,064	2,589	1,241	1,023	14	9	4	7
108	Prescott.....	1,125	1,163	356	354	10	49	31	5
109	Prince Edward.....	2,034	2,359	66	43	5	7	2	..
110	Renfrew, North—Nord.....	3,115	2,985	297	271	9	64	..	..
111	Renfrew, South—Sud.....	2,071	1,785	1,721	1,386	1	..	8	9
112	Russell.....	3,250	3,347	1,444	1,188	28	28	38	19
113	Simcoe, East—Est.....	7,495	7,713	1,255	854	389	469	26	3
114	Simcoe, North—Nord.....	4,875	5,779	1,364	1,423	284	263	26	12

TABLEAU IX. Religions principales par districts de recensement, 1891-1901.

Lutherans.		Methodists.		Presbyterians.		Roman Catholics.		Unspecified.		Various Sects.		N°
Luthériens.		Méthodistes.		Presbytériens.		Catholiques Rom.		Nonspécifiées		Autres sectes.		
1901.	1891.	1901.	1891.	1901.	1891.	1901.	1891.	1901.	1891.	1901.	1891.	
88	144	4,734	5,481	9,146	11,455	284	333	61	76	958	1,058	50
	10	4,203	4,686	3,528	3,951	1,883	2,268	43	68	110	79	51
205	144	3,649	3,654	3,568	3,025	6,136	4,416	67	72	238	41	52
100	75	3,934	3,992	7,022	7,276	10,903	10,579	66	39	498	266	53
1,691	1,809	8,820	8,944	4,462	4,440	2,144	2,196	31	42	180	173	54
		7,134	8,284	3,061	3,291	376	531	55	64	198	100	55
4		8,739	9,388	2,129	2,563	121	227	35	39	405	722	56
25	39	11,374	9,981	3,581	3,172	1,460	1,491	93	1,261	1,705	2,122	57
68	50	7,468	7,777	7,564	7,219	928	991	93	479	1,220	680	58
191	332	6,194	5,373	3,632	2,983	17,109	16,752	135	176	342	375	59
160	98	11,793	11,121	2,124	1,805	4,721	4,570	76	264	418	577	60
14	19	3,986	4,163	2,180	2,320	3,105	3,778	59	34	245	212	61
3	3	267	268	8,087	8,540	12,731	12,464	50	20	59	58	62
2	17	4,621	4,489	2,667	2,605	2,502	2,697	48	40	213	88	63
27	21	10,256	10,993	7,994	7,794	872	1,008	124	105	1,486	1,312	64
1,182	963	7,849	7,356	10,299	9,492	1,457	1,259	146	603	775	766	65
2,766	2,697	5,901	6,744	7,243	7,738	2,043	2,122	76	85	1,174	738	66
520	979	6,401	7,032	3,037	3,297	1,183	1,373	124	367	3,408	2,425	67
29	75	7,868	8,723	6,220	6,575	896	1,144	66	127	284	413	68
689	776	13,737	12,439	11,542	10,665	8,872	8,735	165	165	1,334	944	69
4	66	7,387	7,808	1,820	1,687	4,510	4,663	82	27	222	180	70
132	67	11,331	10,836	4,132	3,533	3,071	2,918	86	245	1,045	364	71
6	19	8,558	8,551	2,003	1,953	3,238	3,887	98	78	380	237	72
425	592	5,804	6,114	6,768	7,191	400	480	84	265	563	534	73
1,155	1,127	4,478	5,154	6,584	7,141	2,252	2,288	103	122	1,169	1,130	74
55	89	7,212	7,123	6,232	6,545	1,700	1,952	45	142	356	514	75
30	31	11,514	11,254	5,572	5,116	6,668	6,494	139	242	964	841	76
2	12	4,133	4,321	3,156	3,302	4,782	5,185	72	95	303	227	77
14	16	8,663	8,252	6,383	5,792	972	1,077	196	1,511	698	853	78
42	29	7,285	7,201	6,459	6,507	2,366	2,772	102	113	377	269	79
12	14	2,538	2,694	7,474	7,908	3,233	3,523	109	65	136	112	80
3	1	3,994	4,106	5,604	5,490	3,571	3,804	54	67	327	303	81
	2	4,822	4,585	2,827	2,620	2,021	2,229	5	108	237	162	82
5	9	9,300	9,772	2,541	2,745	3,417	3,748	76	45	372	175	83
10	9	8,364	9,243	1,442	1,544	904	1,212	53	40	312	249	84
186	169	8,092	8,045	4,480	4,097	3,585	3,793	177	290	3,228	3,087	85
112	54	7,219	6,367	4,537	3,605	3,506	3,450	115	195	592	357	86
93	33	10,730	10,051	4,871	4,343	1,595	1,627	112	452	619	396	87
269	267	6,382	6,334	4,023	4,499	2,463	2,777	49	47	695	1,065	88
29	11	7,415	6,530	4,295	3,912	691	644	85	1,810	500	488	89
11	4	5,379	5,657	5,017	5,033	667	696	50	214	387	608	90
638	584	10,611	8,464	8,445	6,232	4,520	2,855	178	258	1,057	827	91
650	148	3,658	1,717	4,720	2,253	22,040	11,323	228	110	271	103	92
332	366	8,636	9,086	1,736	1,650	816	882	34	392	562	556	93
143	141	8,423	8,588	2,577	2,661	570	635	686	426	900	1,346	94
5	2	11,172	12,018	3,380	3,658	2,611	2,732	48	53	557	344	95
	2	5,058	5,787	2,890	3,274	1,951	2,264	46	59	245	116	96
238	234	7,359	7,303	6,316	6,269	2,616	2,618	44	26	580	439	97
9	5	8,777	9,863	3,196	3,325	939	1,337	96	32	679	562	98
15	15	7,095	8,967	2,728	3,045	944	1,173	67	87	2,311	1,434	99
605	319	5,706	4,008	7,576	5,023	30,525	23,625	142	106	1,008	586	100
2,388	2,349	6,284	6,395	7,676	8,102	1,030	1,056	38	371	1,764	1,450	101
27	27	9,604	9,271	2,991	3,019	1,413	1,512	99	330	789	1,105	102
1	3	6,243	7,214	3,264	3,364	948	1,127	44	41	121	89	103
3,796	3,530	5,938	5,749	7,154	6,535	3,691	3,725	98	559	1,453	1,187	104
623	581	7,345	7,625	5,509	5,994	1,629	1,940	52	52	254	150	105
1	20	8,973	8,832	4,353	4,564	3,915	3,850	62	118	658	108	106
8	6	5,151	4,723	3,201	3,288	3,868	3,950	28	50	426	163	107
9		1,505	1,177	2,533	2,566	21,201	18,534	55	68	210	257	108
1	2	12,588	12,900	1,047	957	954	1,124	33	152	1,134	1,345	109
3,667	2,984	4,826	3,950	4,745	4,099	7,258	6,642	70	767	569	722	110
1,301	894	2,419	2,017	6,631	6,150	12,973	11,147	74	59	477	524	111
689	552	2,576	2,353	5,362	5,265	21,352	18,478	69	133	358	280	112
205	161	10,741	9,458	8,992	7,969	8,197	7,609	793	550	1,184	1,015	113
26	19	8,140	7,942	7,914	7,526	2,863	3,651	109	130	1,363	1,458	114

TABLE IX. Principal Religions by Census Districts, 1891-1901.

No.	Districts.	Anglicans.		Baptists.		Congregation- alists.		Jews. — Juifs.	
		1901.	1891.	1901.	1891.	1901.	1891.	1901.	1891.
115	Simcoe, South—Sud.	4,425	5,282	277	172	4	19	6	..
116	Toronto, Centre.	8,095	8,223	1,256	1,094	715	802	1,610	431
117	Toronto, East—Est.	14,318	13,829	2,375	2,375	885	1,003	295	215
118	Toronto, West—Ouest.	24,029	24,032	4,517	3,438	1,013	1,297	1,133	779
119	Victoria, North—Nord.	2,493	2,925	511	591	4	2	..	2
120	Victoria, South—Sud.	3,104	3,608	737	653	46	160	..	1
121	Waterloo, North—Nord.	912	899	544	443	7	7	20	11
122	Waterloo, South—Sud.	1,979	2,034	1,106	768	15	..	..	6
123	Welland.	5,927	5,778	1,122	920	9	24	1	2
124	Wellington, Centre.	2,124	2,891	247	268	434	472	5	..
125	Wellington, North—Nord.	2,971	3,725	837	788	93	125	16	10
126	Wellington, South—Sud.	2,898	3,292	1,033	1,066	520	571	13	11
127	Wentworth & Brant, N.	1,642	2,164	2,288	2,651	118	93	..	..
128	Wentworth, South—Sud.	4,096	4,553	1,446	1,289	28	41	25	3
129	York, East—Est.	11,546	9,984	2,794	2,003	773	694	38	6
130	York, North—Nord.	3,210	3,975	465	387	7	47	4	..
131	York, West—Ouest.	14,605	11,635	2,792	1,954	484	906	26	19
	<b>Prince Edward Island</b>	5,976	6,646	5,905	6,261	3	11	17	1
132	Kings	391	503	1,058	1,345	..	2	2	..
133	Prince, East—Est.	1,339	1,574	1,240	1,291	..	2	4	..
134	Prince, West—Ouest.	1,371	1,453	894	945	1	..	..	..
135	Queens, East—Est.	547	701	1,283	1,213	..	6	1	1
136	Queens, West—Ouest.	2,328	2,415	1,430	1,467	2	1	10	..
	<b>Quebec</b>	81,563	75,472	8,480	7,981	5,173	4,296	7,498	2,703
137	Argenteuil	2,047	2,173	844	713	66	53	2	6
138	Bagot	75	139	8	7	..	..	8	..
139	Beauce	229	304	2	8	5	1	1	..
140	Beauharnois	498	136	47	34	12	..	5	..
141	Bellechasse	..	1	..	..	..	..	..	..
142	Berthier	79	125	..	..	2	..	3	..
143	Bonaventure	2,105	2,049	126	83	..	..	..	..
144	Brome	3,884	3,610	364	430	239	290	4	..
145	Chambly & Verchères	780	841	18	41	11	18	23	..
146	Champlain	95	78	10	2	1	..	1	..
147	Charlevoix	1	..	..	..	..	..	..	..
148	Châteauguay	355	476	11	..	7	5	..	7
149	Chicoutimi & Saguenay	562	505	..	1	44	..	2	..
150	Compton	3,563	3,232	547	639	398	424	16	14
151	Deux-Montagnes	18	27	5	..	..	..	..	..
152	Dorchester	360	479	..	..	..	..	..	..
153	Drummond & Arthabaska	1,248	1,506	62	112	208	226	3	1
154	Gaspé	3,152	3,019	1	5	..	..	11	19
155	Hochelaga	5,773	3,229	878	308	528	182	108	16
156	Huntingdon	1,174	1,315	7	38	134	53	8	7
157	Jacques-Cartier	2,096	1,003	121	24	26	1	41	5
158	Joliette	128	191	1	4	..	..	18	10
159	Kamouraska	3	3	..	..	..	..	..	..
160	Labelle	1,119	1,128	800	912	9	2	28	23
161	Laprairie & Napierville	51	137	76	119	..	..	3	..
162	L'Assomption	127	57	1	..	..	..	..	2
163	Laval	147	245	8	12	9	3	3	..
164	Lévis	217	271	..	5	1	..	1	1
165	L'Islet	..	..	..	..	..	..	..	..
166	Lotbinière	128	139	..	..	..	..	..	..
167	Maisonneuve	2,512	918	213	120	80	3	156	..
168	Maskinongé	54	45	..	1	..	..	..	..
169	Mégantic	1,451	1,740	25	33	22	13	..	..
170	Missisquoi	3,828	4,025	274	286	224	259	..	8
171	Montcalm	444	486	17	..	..	..	..	..
172	Montmagny	18	10	..	..	..	..	..	..
173	Montmorency	1	3	..	..	..	..	..	..

TABLEAU IX. Religions principales par districts de recensement, 1891-1901.

Lutherans.		Methodists.		Presbyterians.		Roman Catholics.		Unspecified.		Various Sects.		N <sup>o</sup>
Luthériens.		Méthodistes.		Presbytériens.		Catholiques Rom.		Nonspécifiées		Autres sectes.		
1901.	1891.	1901.	1891.	1901.	1891.	1901.	1891.	1901.	1891.	1901.	1891.	
2	4	7,093	7,491	5,856	5,988	1,295	1,490	46	97	267	281	115
118	191	6,040	6,015	5,270	4,845	4,701	4,036	226	431	734	564	116
223	247	9,938	9,499	8,464	7,878	7,954	7,599	211	215	958	704	117
492	250	19,152	16,991	17,078	14,726	11,044	10,195	472	454	2,782	1,625	118
8	32	6,332	6,146	4,973	5,160	1,529	1,491	67	80	341	420	119
1	4	8,679	8,699	3,392	3,227	3,508	3,831	63	40	423	232	120
9,745	8,955	2,467	3,440	1,975	2,077	5,481	4,731	65	265	5,908	4,497	121
3,910	4,529	4,742	4,282	7,108	6,948	2,531	2,516	131	209	3,948	3,847	122
1,476	1,675	7,381	6,925	4,164	3,659	3,007	3,155	220	268	2,783	2,726	123
256	324	7,012	7,766	7,236	7,994	2,210	2,507	67	189	979	976	124
803	741	6,944	7,821	8,111	8,100	2,325	2,412	136	120	1,515	1,114	125
115	161	5,825	5,958	7,694	7,655	3,699	3,645	159	125	1,811	1,889	126
166	246	7,489	8,213	5,113	5,671	763	985	76	402	1,062	1,204	127
87	124	11,479	11,048	4,538	4,523	1,964	2,444	118	357	651	629	128
217	217	11,503	11,069	8,465	6,734	2,833	2,606	184	129	2,052	1,706	129
5	5	7,814	9,155	4,131	4,276	1,226	1,410	99	83	1,817	946	130
162	441	16,766	13,760	11,292	7,875	5,454	4,142	245	162	1,915	963	131
8	3	13,402	13,506	30,750	33,072	45,796	47,837	32	243	1,370	1,408	
2	1	926	1,028	5,254	5,740	11,648	12,732	11	37	534	306	132
..	..	3,216	3,219	5,979	6,529	8,041	7,777	7	106	168	225	133
1	1	2,251	2,288	4,129	4,374	11,373	11,880	3	20	52	26	134
5	1	3,153	3,093	8,793	9,720	7,414	8,319	6	53	226	357	135
..	..	3,856	3,968	6,595	6,709	7,320	7,129	5	27	390	494	136
1,642	1,385	42,014	39,544	58,013	52,673	1,429,260	1,291,709	2,126	2,882	13,129	9,890	
1	..	1,494	1,529	3,496	3,626	8,120	6,681	1	212	336	165	137
..	..	59	54	2	29	16,133	19,293	2	..	4	..	138
..	..	67	35	289	369	42,531	36,480	4	..	1	25	139
1	..	164	54	977	820	19,981	15,584	6	7	41	27	140
..	..	..	1	..	1	18,705	18,364	1	..	..	1	141
..	..	1	..	19	5	18,874	18,715	1	..	3	4	142
..	3	129	127	2,787	2,522	19,062	15,771	15	8	271	272	143
2	7	3,202	3,675	105	132	4,724	4,988	16	537	857	1,140	144
3	2	317	202	291	177	22,834	22,653	1	19	40	8	145
6	2	30	12	84	63	34,829	29,092	2	6	101	12	146
..	..	..	..	30	24	19,302	19,013	..	..	1	1	147
..	..	240	215	2,467	2,707	12,518	12,320	1	4	94	66	148
..	..	15	66	163	147	47,303	37,351	68	202	134	9	149
..	..	2,811	2,722	3,403	3,561	15,033	11,150	82	137	575	815	150
..	..	284	255	253	309	13,864	14,428	..	..	14	8	151
..	..	10	4	23	28	20,586	18,498	..	1	57	1	152
1	..	801	943	59	159	42,062	40,869	7	36	33	71	153
..	2	446	281	26	39	27,038	23,456	9	3	..	51	154
94	46	2,859	1,646	5,237	2,765	39,739	27,351	38	55	1,665	168	155
2	1	1,711	1,839	3,584	3,995	7,277	7,011	7	83	75	43	156
27	7	762	250	1,506	991	21,109	16,762	3	35	477	404	157
..	..	58	40	87	28	21,954	22,647	..	..	9	1	158
..	..	1	..	1	..	19,095	20,451	..	..	..	..	159
200	143	227	328	1,370	1,013	27,086	21,113	7	16	85	101	160
..	..	49	52	152	127	17,179	18,629	3	..	10	1	161
..	..	44	26	29	37	14,764	14,522	1	10	27	7	162
..	6	51	46	401	211	18,879	15,936	1	25	244	20	163
..	3	16	18	112	178	25,814	25,505	1	9	48	5	164
..	..	..	..	13	..	14,426	13,821	..	1	..	1	165
..	..	31	60	72	153	19,808	20,330	..	3	..	3	166
105	37	1,038	316	2,106	503	53,165	30,361	39	25	764	231	167
..	..	1	..	2	3	15,755	17,779	..	..	2	..	168
1	..	700	767	1,511	1,570	19,811	18,079	2	24	98	7	169
3	5	3,253	3,701	221	295	10,403	10,405	10	125	266	347	170
..	..	97	142	29	41	12,413	11,456	..	..	1	6	171
..	..	1	..	3	..	14,734	14,704	..	..	1	12	172
..	..	..	..	6	..	12,310	12,300	..	..	..	..	173

TABLE IX. Principal Religions by Census Districts, 1891-1901.

No.	Districts.	Anglicans.		Baptists.		Congregation- alists.		Jews. — Juifs.	
		1901.	1891.	1901.	1891.	1901.	1891.	1901.	1891.
174	Montreal, Ste. Anne.....	2,827	3,025	191	165	131	1	416	283
175	Montreal, St. Antoine.....	9,629	9,022	635	754	637	634	866	621
176	Montreal, St. Jacques.....	642	363	67	28	3	1	252	197
177	Montreal, St. Laurent.....	5,531	5,623	505	477	192	226	5,000	1,342
178	Montreal, Ste. Marie.....	1,842	1,651	138	97	12	9	63	14
179	Nicolet.....	34	15	..	1	..	..	8	..
180	Pontiac.....	3,137	3,232	197	168	3	1	12	1
181	Portneuf.....	416	646	..	1	1	..	..	..
182	Quebec, Centre.....	1,479	1,603	68	78	13	4	3	25
183	Quebec, East—Est.....	200	317	31	14	..	5	167	..
184	Quebec, West—Ouest.....	644	610	39	36	1	..	95	20
185	Quebec, County—Comté.....	742	674	8	..	..	7	..	..
186	Richelieu.....	72	101	8	1	..	..	4	..
187	Richmond & Wolfe.....	2,559	2,848	69	114	511	581	12	8
188	Rimouski.....	355	33	7	..	..	..	1	..
189	Rouville.....	315	289	131	141	5	18	1	15
190	St. Hyacinthe.....	44	40	15	9	..	1	..	4
191	St. Jean & Iberville.....	469	708	215	163	5	..	11	11
192	Shefford.....	2,226	1,554	231	118	549	424	1	..
193	Sherbrooke.....	3,278	3,045	197	170	403	396	66	27
194	Soulanges.....	58	69	..	..	..	..	..	..
195	Stanstead.....	2,876	2,591	923	1,211	667	451	2	5
196	Teniscouata.....	75	86	15	..	..	..	16	..
197	Terrebonne.....	379	334	10	16	4	1	31	1
198	Trois-Rivières & St. Maurice..	152	149	4	..	3	2	20	..
199	Vaudreuil.....	296	336	5	2	6	1	6	1
200	Wright.....	2,740	2,766	304	279	1	..	..	9
201	Yamaska.....	61	47	1	1	..	..	..	..
	Unorganized Districts—								
	Abitibi.....								
	Ashuanipi.....								
	Mistassini.....								
	463	..	..	..	..	..	..	..	..
	<b>Northwest Territories</b>	<b>25,366</b>	<b>14,166</b>	<b>5,416</b>	<b>1,546</b>	<b>571</b>	<b>233</b>	<b>538</b>	<b>85</b>
202	Alberta.....	8,888	4,537	2,798	418	347	48	242	12
203	Assiniboia East—Est.....	6,969	4,774	1,611	670	154	151	293	61
204	Assiniboia West—Ouest.....	3,117	2,109	895	403	51	29	1	12
205	Saskatchewan.....	6,392	2,746	112	55	19	5	2	..
206	<b>Unorganized Terri- tories.....</b>	<b>6,293</b>	<b>1,800</b>	<b>583</b>	<b>..</b>	<b>197</b>	<b>..</b>	<b>163</b>	<b>..</b>

TABLEAU IX. Religions principales par districts de recensement, 1891-1901.

Lutherans. Luthériens.		Methodists. Méthodistes.		Presbyterians. Presbytériens.		Roman Catholics. Catholiques Rom.		Unspecified. Nonspécifiées		Various Sects. Autres sectes.		No
1901.	1891.	1901.	1891.	1901.	1891.	1901.	1891.	1901.	1891.	1901.	1891.	
36	50	828	1,053	1,968	2,319	16,815	17,601	17	32	139	156	174
208	161	2,825	3,116	7,963	7,897	24,049	21,568	97	192	744	661	175
58	34	324	214	552	251	39,928	34,621	160	25	632	96	176
198	229	1,903	1,956	3,990	3,607	30,685	28,716	51	123	753	509	177
38	14	498	464	1,164	779	36,586	31,636	17	14	273	68	178
	7	1		19	9	26,525	28,701	1	2	2		179
432	350	2,896	2,755	2,261	2,431	16,328	12,966	7	38	450	92	180
	1	30	50	95	81	26,544	25,027	8	6	65	1	181
10	21	312	316	654	591	17,727	14,867	11	8	89	136	182
13	11	79	113	130	166	38,516	35,463	15	4	174	107	183
1	1	182	129	294	195	7,856	8,224	9	1	28	25	184
1		34	1	479	437	20,708	18,368	9	2	120	14	185
		8	9	11	58	18,466	20,298			7	16	186
2		1,640	1,761	1,698	1,661	27,282	23,798	11	202	353	374	187
		151	157	292	275	39,638	32,965	2		11		188
1	1	54	46	48	35	15,381	18,800	9	5	45	4	189
	1	18	19	94	53	21,344	20,995	10	9	18	4	190
1	2	336	332	28	100	18,443	21,873	2	54	26	25	191
1		1,596	1,237	99	115	18,582	19,395	21	105	322	315	192
6	12	1,443	1,285	971	747	11,764	9,951	6	86	292	369	193
	2	17	22	217	280	9,632	9,235	2		2		194
13	2	3,278	2,824	344	320	9,079	7,692	25	350	1,791	2,621	195
	1	17	38	68	40	28,809	25,528	1		94	5	196
	10	145	183	376	406	25,738	22,170	6	1	127	6	197
	1	27	34	142	84	25,786	20,801	2		31	30	198
		172	113	175	66	9,782	10,261	1	2	2	10	199
145	125	2,237	2,004	2,983	3,024	36,205	30,347	13	38	172	189	200
		3			12	16,106	15,974			33	24	201
1		3		7		646		1,285				
12,097	2,676	22,151	7,980	27,806	12,507	30,073	13,008	2,269	8,936	32,653	5,662	
5,810	554	9,623	2,608	10,655	3,755	12,957	5,899	1,275	4,550	13,281	2,896	202
4,118	1,429	7,906	3,465	10,327	4,966	7,521	2,195	391	1,699	10,403	1,072	203
1,193	676	3,653	1,578	4,688	2,489	3,142	1,567	254	560	698	467	204
976	17	969	329	2,136	1,297	6,453	3,347	349	2,127	8,271	1,227	205
2,080	2	4,485	178	3,181	51	9,580	1,336	24,246	28,782	1,901	19	206

TABLE X. Religions of the People.

No.	Districts & S.-Districts.	Roman Catholics.	Angli- cans.	Pres- by- terians.	Metho- dists.	Baptists.		Men- non- ites.	Douk- ho- bors.
		— Catholi- ques Romains.		— Pres- by- tériens.		— Métho- distes.	Bap- tists.		
	<b>CANADA.</b>	2,229,600	680,620	842,442	916,886	292,189	24,288	31,797	8,775
	<b>British Columbia.....</b>	33,639	40,689	34,081	25,047	6,471	29	11	..
	<b>1. Burrard.....</b>	4,842	10,430	7,736	6,923	1,712	2	4	..
1	a. Bennett & Atlin.....	202	314	390	127	55	..	1	..
2	b. Cassiar (Stikine).....	73	51	..	10	..	..	..	..
3	c. Cassiar (Skeena).....	1,503	3,002	841	3,001	106	..	..	..
4	d. Vancouver, City—Cité .....	3,064	7,063	6,505	3,785	1,551	2	3	..
	<b>2. New Westminster.....</b>	4,200	4,291	4,949	3,839	1,063	3	..	..
5	a. Chilliwak.....	771	589	734	1,117	126	..	..	..
6	b. Delta.....	763	926	1,243	706	255	..	..	..
7	c. Dewdney.....	1,677	483	669	398	140	..	..	..
8	d. N. Westminster, City—Cité.	726	1,365	1,519	1,118	417	3	..	..
9	e. Richmond.....	263	928	784	500	125	..	..	..
	<b>3. Vancouver.....</b>	4,463	5,718	5,170	4,001	753	1	..	..
10	a. Alberni.....	784	491	521	437	14	1	..	..
11	b. Comox.....	340	646	1,031	361	47	..	..	..
12	c. Cowichan.....	790	831	356	476	89	..	..	..
13	d. Esquimalt (part).....	138	91	125	30	24	..	..	..
14	e. Nanaimo, City—Cité.....	507	1,441	1,465	1,457	296	..	..	..
15	f. Nanaimo, North—Nord.....	302	473	340	158	18	..	..	..
16	g. Nanaimo, South—Sud.....	1,034	875	1,018	764	207	..	..	..
17	h. Victoria, North—Nord.....	306	520	201	206	7	..	..	..
18	i. Victoria, South—Sud.....	262	350	113	112	51	..	..	..
	<b>4. Victoria.....</b>	2,179	7,895	4,056	3,252	991	15	1	..
19	a. Esquimalt (part).....	114	650	144	82	24	..	..	..
20	b. Metchosin.....	5	97	19	15	2	..	..	..
21	c. Victoria.....	59	560	289	112	39	..	..	..
22	d. Victoria, City—Cité.....	2,001	6,588	3,604	3,043	926	15	1	..
	<b>5. Yale &amp; Cariboo.....</b>	17,955	12,355	12,170	7,032	1,952	8	6	..
23	a. Cariboo.....	1,616	255	245	141	31	..	..	..
24	b. Lillooet, East—Est.....	220	127	143	77	25	..	1	..
25	c. Lillooet, West—Ouest.....	2,383	187	172	102	15	..	..	..
26	d. Kootenay, East—Est, North Riding—Div. Nord.....	476	471	436	220	81	..	..	..
27	e. Kootenay, East—Est, South Riding—Div. Sud.....	2,429	1,044	1,222	756	206	2	..	..
28	f. Kootenay, W.—O., Nelson Riding—Div.....	1,349	1,400	1,697	987	290	..	1	..
29	g. Kootenay, W.—O., Revel- stoke Riding—Div.....	635	762	686	409	63	..	1	..
30	h. Kootenay, W.—O., Rossland Riding—Div.....	3,179	2,539	3,385	1,974	696	..	2	..
31	i. Kootenay, W.—O., Slocan Riding—Div.....	1,081	869	1,364	810	207	5	1	..
32	j. Yale, East—Est.....	784	1,340	1,271	800	162	..	..	..
33	k. Yale, North—Nord.....	646	935	969	475	148	..	..	..
34	l. Yale, West—Ouest.....	3,157	2,426	580	281	28	1	..	..



TABLEAU X. Population par religions.

Greek Church.	Lutherans.	Con- grega- tion- alists.	Breth- ren.	Dis- ciples.	Ad- vent- ists.	Jews.	Sal- va- tion Army.	Friends.	Mor- mons.	Pa- gans.	Prot- es- tants.	Vari- ous Sects.	Unspe- cified.	N°
—	—	—	—	—	—	—	—	—	—	—	—	—	—	—
Eglise Grec- que.	Lu- thé- riens.	—	—	—	—	Juifs.	Ar- mée du Salut.	—	—	Pay- ens.	—	Aut- res sectes.	Non spé- ciées.	—
15,630	92,524	28,293	8,014	14,900	8,058	16,401	10,308	4,100	6,891	15,107	11,612	64,633	48,247	
101	5,335	1,198	164	99	254	554	570	130	125	5,139	844	17,567	6,610	
5	896	460	91	36	78	210	225	12	15	1,304	387	4,020	2,672	
2	108	11	..	27	..	7	4	1	..	..	..	17	776	1
..	8	2	..	..	..	..	..	..	..	122	..	11	493	2
1	334	34	6	1	2	1	103	8	2	1,137	76	1,329	751	3
2	446	413	85	8	76	202	118	3	13	45	311	2,663	652	4
1	598	74	2	15	53	12	79	16	71	276	73	3,559	648	
..	49	2	..	..	17	..	7	..	54	88	1	62	63	5
..	263	9	..	9	6	..	21	..	12	61	2	521	277	6
..	55	14	2	..	27	..	6	3	..	29	..	245	19	7
1	93	23	..	5	..	7	41	1	1	6	37	1,051	85	8
..	138	26	..	1	3	5	4	12	4	92	33	1,680	204	9
3	726	77	8	5	22	32	37	27	8	3,130	45	2,629	343	
..	141	5	1	..	..	2	..	6	..	1,608	19	69	82	10
..	52	14	..	..	..	3	2	2	1	762	..	196	36	11
1	46	18	7	..	..	1	1	9	3	218	11	721	18	12
1	10	8	..	..	..	17	1	2	..	8	..	57	2	13
..	139	11	..	2	..	..	14	1	..	..	..	733	54	14
..	14	5	..	3	..	..	7	1	..	8	..	67	33	15
..	282	9	..	..	5	4	9	..	4	483	..	339	113	16
..	23	2	..	..	..	..	..	..	..	35	2	352	2	17
1	19	5	..	..	..	1	3	..	..	8	13	95	3	18
27	336	155	52	1	20	168	59	21	4	109	68	3,129	1,156	
..	27	7	..	..	..	1	..	..	..	..	..	120	22	19
..	2	1	..	..	..	..	..	..	..	..	..	19	..	20
..	16	12	..	..	10	4	8	..	..	..	..	282	27	21
27	285	135	52	1	10	163	51	21	4	109	68	2,708	1,107	22
65	2,785	432	11	42	81	132	170	54	27	320	271	4,230	1,791	
..	20	6	..	..	4	1	7	2	..	162	84	745	188	23
..	13	2	..	..	..	..	..	..	..	..	2	177	2	24
..	8	5	..	..	..	..	1	1	..	..	14	281	27	25
..	139	2	..	5	..	..	..	1	..	..	..	89	18	26
53	192	46	1	11	2	4	10	5	7	..	5	284	229	27
1	461	143	..	2	8	17	79	16	4	13	12	490	132	28
..	126	7	..	4	1	..	12	1	3	..	4	249	40	29
8	1,045	146	7	5	31	105	39	10	4	1	121	738	568	30
1	328	30	1	9	4	4	7	2	3	7	..	250	338	31
..	155	18	..	5	23	1	11	3	4	..	14	262	77	32
1	218	25	..	1	6	..	3	10	..	7	..	314	79	33
1	80	2	2	..	2	..	1	3	2	130	15	351	93	34

TABLE X. Religions of the People.

No.	Districts & S.-Districts.	Roman Catholics.	Angli- cans.	Pres- by- terians.	Methodists.	Baptists.		Men- non- ites.	Douk- ho- bors.
		Catholi- ques Romains.		— — Pres- by- tériens.	— — Métho- distes.	Bap- tists.	Free Bap- tists.		
	<b>Manitoba.....</b>	35,672	44,922	65,348	49,936	9,148	18	15,246	75
	<b>6. Brandon.....</b>	2,082	7,374	13,671	12,498	1,843	1	23	45
1	a. Arthur.....	59	589	1,302	1,198	216	..	6	..
2	b. Brandon, City—Cité.....	432	1,208	1,609	1,271	476	..	7	45
3	c. Brenda.....	55	238	518	764	67	..	..	..
4	d. Cameron.....	272	246	590	758	270	1	..	..
5	e. Cornwallis.....	18	217	440	505	48	..	..	..
6	f. Daly.....	12	343	357	346	42	..	..	..
7	g. Elton.....	33	291	878	673	79	..	..	..
8	h. Glenwood.....	74	365	743	783	39	..	..	..
9	i. { Morton.....	72	481	716	781	63	..	8	..
10	{ Boissevain, Town—Ville..	20	238	300	248	85	..	..	..
11	j. Oakland.....	24	362	957	681	49	..	..	..
12	k. Pipestone.....	50	237	620	486	61	..	..	..
13	l. Sifton.....	565	403	622	372	40	..	..	..
14	{ Wallace.....	44	581	708	644	32	..	2	..
15	{ Virden, Town—Ville.....	25	188	394	258	8	..	..	..
16	n. Whitehead.....	67	319	683	649	25	..	..	..
17	o. Whitewater.....	27	344	598	529	73	..	..	..
18	p. Winchester.....	118	329	670	878	77	..	..	..
19	q. Woodworth.....	115	395	966	674	93	..	..	..
	<b>7. Lisgar.....</b>	4,228	4,813	10,879	8,932	1,326	6	10,915	16
20	a. Argyle.....	114	525	1,112	1,032	68	..	..	..
21	{ Dufferin.....	830	583	1,834	1,758	272	..	..	..
22	{ Carman, Village.....	145	156	492	479	68	..	1	..
23	c. Lorne.....	1,827	416	434	474	37	..	..	..
24	d. Louise.....	83	710	1,781	1,215	197	6	..	..
25	{ Pembina.....	187	661	1,065	1,033	201	..	..	..
26	{ Manitou, Village.....	45	94	275	146	52	..	..	..
27	{ Rhineland.....	245	18	135	9	34	..	8,864	1
28	{ Plum Coulee, Village.....	10	5	76	13	23	..	119	..
29	{ Gretna, Village.....	137	19	118	22	11	..	118	..
30	g. Riverside.....	229	200	635	394	87	..	..	..
31	{ Stanley.....	219	349	963	968	107	..	1,812	15
32	{ Morden, Village.....	89	288	592	360	83	..	1	..
33	i. Turtle Mountain.....	68	789	1,367	1,029	86	..	..	..
	<b>8. Macdonald.....</b>	3,198	6,856	12,349	10,519	1,258	..	11	..
34	a. Carberry, Town—Ville.....	13	220	447	306	4	..	..	..
35	b. Cypress, North—Nord.....	46	417	1,144	818	35	..	..	..
36	c. Cypress, South—Sud.....	48	397	603	609	31	..	..	..
37	d. Gladstone, Town—Ville.....	4	114	301	196	70	..	..	..
38	e. Langford.....	12	208	635	579	79	..	1	..
39	f. Lansdowne.....	51	320	842	801	81	..	..	..
40	g. Neepawa, Town—Ville.....	14	255	464	562	42	..	4	..
41	h. Norfolk, North—Nord.....	97	838	1,501	1,053	113	..	..	..
42	i. Norfolk, South—Sud.....	403	877	1,446	1,443	133	..	5	..
43	j. Ochre River (part).....	914	63	151	119	34	..	..	..
44	k. Portage la Prairie.....	458	1,094	1,567	1,534	186	..	..	..
45	l. Portage la Prairie, Town— Ville.....	253	783	1,295	1,039	258	..	..	..
46	m. Rosedale.....	409	292	861	860	88	..	..	..
47	n. Westbourne.....	277	727	1,073	587	99	..	1	..
48	o. Unorg. ter—Ter. non-org....	199	251	19	13	5	..	..	..

TABLEAU X. Population par religions.

Greek Church.	Lutherans.	Con- grega- tion-	Breth- ren.	Dis- ciples.	Ad- vent- ists.	Jews.	Sal- va- tion Army.	Friends.	Mor- mons.	Pa- gans.	Prot- es- tants.	Vari- ous Sects.	Unspe- cified.	N°
Eglise Grec- que.	Lu- thé- riens.	alisti.				Juifs.	Ar- mée du Salut.			Pay- ens.		Au- tres Sectes	Non spé- ciées.	
7,899	16,542	1,884	467	470	519	1,497	745	124	65	1,234	646	1,837	917	
42	642	150	64	43	17	78	109	47	1	192	80	240	63	
..	94	11	..	1	..	..	8	1	..	..	..	6	4	1
22	200	55	46	11	1	73	48	1	..	13	15	39	48	2
..	37	1	..	1	..	1	2	8	..	..	..	5	..	3
..	4	2	2	1	..	..	1	29	..	..	..	16	3	4
1	1	2	..	..	..	..	..	..	..	..	..	8	..	5
2	2	11	..	3	16	..	..	..	..	..	..	2	..	6
2	16	7	6	1	..	..	8	..	1	..	..	..	1	7
..	20	3	4	6	..	..	19	1	..	..	..	15	..	8
..	38	2	3	..	..	..	..	..	..	..	..	9	..	9
..	1	..	..	..	..	..	4	..	..	..	..	2	..	10
..	20	5	..	..	..	..	2	..	..	..	..	23	5	11
10	88	26	2	..	..	..	7	..	..	..	..	5	..	12
1	16	4	..	2	..	..	6	2	..	..	..	..	..	13
..	30	7	1	4	..	4	3	3	..	..	..	38	2	14
..	8	..	..	..	..	..	..	..	..	..	1	4	..	15
..	24	..	..	..	..	..	..	1	..	..	..	14	..	16
..	30	7	..	6	..	..	..	1	..	..	62	38	..	17
..	7	1	..	..	..	..	..	..	..	..	2	12	..	18
4	6	6	..	7	..	..	1	..	..	179	..	..	..	19
60	2,592	121	110	148	168	126	64	16	8	80	33	236	75	
..	976	12	..	9	..	..	5	..	2	..	14	1	4	20
..	90	16	1	82	..	..	..	..	..	..	..	40	16	21
..	..	2	..	24	1	..	32	4	..	..	..	34	1	22
..	1	1	..	7	2	..	..	..	..	80	..	5	2	23
5	31	65	1	4	..	..	1	4	..	..	..	89	16	24
1	26	11	30	2	..	..	..	..	..	..	5	10	8	25
..	1	..	..	..	..	..	..	..	..	..	..	4	..	26
..	534	..	..	7	..	..	15	..	..	..	..	4	1	27
24	105	1	..	..	..	..	37	..	..	..	2	2	1	28
..	223	..	..	..	..	..	7	1	..	..	..	10	..	29
..	14	8	17	..	..	..	..	2	..	..	4	6	5	30
26	538	1	..	16	93	28	6	4	..	..	..	6	18	31
..	31	..	..	13	13	39	19	..	..	..	1	6	..	32
4	22	4	61	1	55	..	..	2	6	..	7	19	3	33
190	1,429	89	56	202	122	1	217	26	12	182	13	194	147	
..	..	5	..	10	..	..	14	..	4	..	..	..	..	34
..	22	..	8	5	..	..	..	..	..	..	1	21	17	35
..	197	2	..	8	..	..	..	..	..	..	..	11	3	36
..	27	..	1	..	6	..	..	..	..	..	..	..	12	37
3	51	16	6	1	1	..	9	1	..	..	..	8	6	38
..	10	..	..	..	5	..	..	4	..	..	..	1	1	39
2	4	5	..	1	5	1	26	..	..	..	..	31	2	40
..	80	13	..	9	61	..	1	4	..	..	2	5	4	41
4	15	11	18	11	..	..	..	2	8	27	..	7	38	42
..	14	1	3	..	..	..	..	..	..	..	..	8	5	43
2	71	17	4	91	..	..	..	1	..	111	..	45	23	44
..	27	11	1	60	12	..	126	..	..	1	2	13	20	45
159	4	1	9	16	5	..	21	..	..	..	6	23	2	46
20	889	7	6	..	17	..	11	14	..	..	2	21	9	47
..	18	..	..	..	..	..	..	..	..	43	..	..	..	48

TABLE X. Religions of the People.

No.	Districts & S.-Districts.	Roman Catholics.	Angli- cans.	Pres- by- terians.	Metho- dists.	Baptists.		Men- non- ites.	Dook- ho- bers.
		Catholi- ques Romains.		—	Pres- by- tériens.	—	Bap- tists.		
	<b>9. Marquette</b> .....	3,100	5,929	10,790	6,763	1,387	11	7	14
1	a. { Archie .....	5	144	254	69	60	..	..	..
2	{ Ellice .....	293	148	53	84	33	..	..	..
3	b. Birtle .....	35	370	268	300	70	11	..	..
4	c. Birtle, Town—Ville .....	8	129	179	102	30	..	..	..
5	d. { Blanchard .....	7	217	467	404	30	..	..	..
6	{ Saskatchewan .....	3	120	513	158	84	..	..	..
7	{ Boulton .....	..	46	105	8	1	..	..	..
8	e. { Shell River .....	24	156	333	45	9	..	..	..
9	f. Clanwilliam .....	79	186	258	111	106	..	..	..
10	{ Dauphin .....	274	497	674	487	110	..	..	..
11	{ Dauphin, Town—Ville .....	27	240	376	332	51	..	..	..
12	{ Gilbert Plains .....	205	336	640	515	58	..	..	..
13	{ Grandview .....	51	223	417	385	20	..	2	..
14	i. Hamiota .....	9	165	743	607	28	..	..	..
15	j. Harrison .....	6	145	273	162	32	..	..	..
16	k. Minitos .....	11	361	700	399	32	..	..	..
17	l. Minnedosa, Town—Ville .....	48	278	310	281	48	..	..	..
18	m. Ochre River (part) .....	20	77	111	132	20	..	..	..
19	n. Odanah .....	53	347	475	411	71	..	..	..
20	o. Rapid City, Town—Ville .....	12	128	201	119	76	..	..	..
21	p. Rossburn .....	825	53	325	126	26	..	..	..
22	{ Russell .....	60	424	597	176	28	..	..	..
23	{ Silver Creek .....	70	131	466	115	16	..	..	1
24	{ Shoal Lake .....	27	284	527	229	93	..	..	..
25	{ Strathclair .....	92	176	654	126	104	..	..	..
26	{ Swan River .....	45	261	399	425	97	..	5	..
27	{ Minitonas .....	19	91	107	164	23	..	..	13
28	{ Unorg. ter—Ter. non-org. ..	792	196	365	291	31	..	..	..
	<b>10. Provencher</b> .....	11,589	1,360	2,039	1,197	484	..	4,267	..
29	a. De Salaberry .....	1,644	18	22	39	47	..	..	..
30	b. Emerson, Town—Ville .....	84	200	268	151	92	..	9	..
31	c. Franklin .....	323	337	564	411	214	..	73	..
32	d. Hanover .....	35	43	76	27	..	..	2,373	..
33	e. La Broquerie .....	1,843	49	103	11	1	..	468	..
34	f. Montcalm .....	1,952	112	133	88	27	..	264	..
35	{ Morris .....	346	141	349	204	46	..	1,007	..
36	{ Morris, Town—Ville .....	77	119	141	103	6	..	1	..
37	h. Ritchot .....	1,825	42	95	43	1	..	5	..
38	{ St. Boniface .....	475	45	35	21	4	..	..	..
39	{ St. Boniface, Town—Ville ..	1,849	94	48	11	14	..	..	..
40	{ Kildonan (part) .....	24	60	81	39	28	..	..	..
41	j. Taché .....	1,004	33	123	42	4	..	67	..
42	k. Unorg. ter—Ter. non-org. ..	58	17	1	7	..	..	..	..
	<b>11. Selkirk</b> .....	6,332	8,415	5,448	3,286	795	..	10	..
43	a. Assiniboia .....	320	485	112	90	11	..	..	..
44	b. Brokenhead .....	637	197	210	186	26	..	10	..
45	c. East Selkirk, Town—Ville ..	28	57	63	23	1	..	..	..
46	d. Gimli .....	305	17	20	9	1	..	..	..
47	{ Kildonan (part) .....	44	188	362	76	3	..	..	..
48	{ St. Paul .....	51	308	97	27	3	..	..	..
49	f. Macdonald .....	353	141	488	157	38	..	..	..
50	g. Posen .....	251	318	139	37	25	..	..	..
51	h. Rockwood .....	238	925	1,351	826	178	..	..	..
52	i. Rosser .....	51	210	201	166	14	..	..	..
53	j. Selkirk, Town—Ville .....	161	662	340	130	50	..	..	..

TABLEAU X. Population par religions.

Greek Church.	Lutherans.	Con- grega- tion- ren.	Breth- ren.	Dis- ciples.	Ad- vent- ists.	Jews.	Sal- va- tion Army.	Friends.	Mor- mons.	Pa- gans.	Prot- es- tants.	Vari- ous Sects.	Unspec- ified.	N°.
Eglise Grec- que.	Lu- thé- riens.	alistes.				Juifs.	Ar- mée du Salut.			Pay- ens.		Au- tres Sectes	Non spéci- fiées.	
3,509	1,274	164	89	31	43	79	89	19	29	175	71	253	249	
..	32	2	..	1	..	..	..	..	..	..	11	..	..	1
..	3	..	..	..	..	..	..	..	..	..	..	9	..	2
6	14	19	..	..	1	..	1	15	..	..	5	38	13	3
2	8	..	..	..	..	..	1	..	..	..	..	..	7	4
..	22	..	..	..	10	..	..	..	..	..	..	15	1	5
..	28	21	6	..	..	..	..	..	..	..	..	2	..	6
..	99	..	..	..	..	..	..	..	..	..	..	..	1	7
4	4	..	..	..	..	..	..	..	..	..	1	3	..	8
9	422	8	3	..	8	..	..	..	..	..	..	..	3	9
25	44	15	12	..	15	..	18	1	1	..	..	..	..	10
1,067	17	1	1	..	..	15	13	..	..	..	..	4	..	11
58	33	12	..	..	..	..	4	..	28	..	28	12	2	12
821	6	1	10	..	..	..	3	..	..	12	..	23	26	13
16	4	..	..	..	5	2	2	..	..	..	..	3	28	14
..	11	2	..	..	..	..	2	..	..	75	..	1	3	15
..	8	17	17	..	..	..	2	..	..	13	..	1	8	16
7	50	..	13	2	..	..	3	3	..	..	..	..	9	17
..	..	11	..	..	..	..	6	..	..	..	..	19	..	18
..	30	17	2	..	..	..	18	..	..	..	..	32	5	19
..	1	..	..	..	..	..	..	..	..	..	2	27	..	20
54	8	4	..	..	..	..	1	..	..	70	..	..	..	21
2	63	5	1	..	..	..	1	..	..	..	22	9	7	22
..	57	5	..	..	4	..	1	..	..	3	..	..	16	23
3	2	16	..	..	..	2	..	..	..	2	..	3	33	24
77	35	9	..	..	..	..	..	..	..	..	..	3	8	25
5	89	7	9	11	..	..	..	..	..	..	..	33	8	26
..	6	1	..	13	..	..	..	..	..	..	..	1	26	27
1,357	182	4	..	2	..	60	16	..	..	..	..	15	19	28
1,909	1,519	9	7	8	38	42	27	1	10	197	82	42	35	
2	..	..	..	..	1	..	..	..	..	..	34	..	..	29
3	21	..	..	2	..	..	6	..	..	..	3	1	..	30
1,744	730	6	..	6	23	10	21	1	9	164	8	37	9	31
139	233	..	..	..	..	14	..	..	..	..	9	..	4	32
..	117	..	..	..	..	..	..	..	..	..	1	..	2	33
5	45	..	..	..	..	..	..	..	..	..	..	2	..	34
10	107	..	..	..	14	10	..	..	..	..	..	1	15	35
..	14	..	..	..	..	..	..	..	..	..	..	..	4	36
6	16	..	6	..	..	..	..	..	..	..	..	..	1	37
..	1	..	..	..	..	..	..	..	..	..	4	..	..	38
..	2	..	..	..	..	..	..	..	1	..	..	..	..	39
..	183	3	1	..	..	8	..	..	..	..	..	1	..	40
..	41	..	..	..	..	..	..	..	..	..	23	..	..	41
..	9	..	..	..	..	..	..	..	..	33	..	..	..	42
1,959	4,833	51	52	19	82	26	43	8	..	402	250	530	65	
3	8	..	..	12	..	..	3	..	..	..	15	6	6	43
330	338	..	..	..	..	..	2	..	..	..	..	9	4	44
60	34	..	..	..	..	..	5	..	..	..	..	1	..	45
394	2,067	..	..	..	5	..	..	..	..	..	..	159	31	46
1	84	13	..	..	17	11	2	1	..	..	..	1	..	47
..	8	5	..	1	17	..	2	..	..	..	..	..	..	48
..	114	4	10	6	..	..	6	..	..	..	..	14	..	49
..	729	..	..	..	..	..	..	..	..	..	..	39	1	50
583	84	2	13	..	..	..	..	1	..	..	114	28	3	51
..	37	2	..	..	1	..	..	5	..	..	45	..	1	52
1	682	9	10	..	15	14	8	..	..	..	..	92	5	53

TABLE X. Religions of the People.

No.	Districts & S.-Districts.	Roman Catholics.	Angli- cans.	Pres- by- terians.	Metho- dists.	Baptists.		Men- non- ites.	Douk- ho- bors.
		Catholi- ques Romains.		—		—	Bap- tists.		
1	k. Springfield .....	356	595	781	364	108	..	..	..
2	l. St. Andrews .....	183	1,823	496	50	67	..	..	..
3	m. St. Clements .....	162	959	169	8	23	..	..	..
4	n. St. François-Xavier .....	1,748	149	96	84	8	..	..	..
5	o. St. Laurent .....	682	52	26	3	..	..	..	..
6	p. Woodlands .....	65	484	342	234	16	..	..	..
7	q. Unorg. ter—Ter. non-org. ....	697	845	155	807	223	..	..	..
	<b>12. Winnipeg, City—Cité.</b>	<b>5,143</b>	<b>10,175</b>	<b>10,172</b>	<b>6,741</b>	<b>2,055</b>	..	<b>13</b>	..
8	a. Ward—Quartier 1 .....	232	796	620	287	72	..	..	..
9	b. do do 2 .....	1,156	2,097	1,917	1,225	287	..	..	..
10	c. do do 3 .....	422	1,596	1,076	952	269	..	..	1
11	d. do do 4 .....	1,186	2,262	2,978	2,066	749	..	..	12
12	e. do do 5 .....	1,889	2,292	2,906	1,765	574	..	..	..
13	f. do do 6 .....	258	1,132	675	446	104	..	..	..
	<b>New Brunswick</b> .....	<b>125,698</b>	<b>41,767</b>	<b>39,496</b>	<b>35,973</b>	<b>65,206</b>	<b>15,668</b>	..	..
	<b>13. Albert</b> .....	<b>765</b>	<b>271</b>	<b>344</b>	<b>1,945</b>	<b>7,334</b>	<b>126</b>	..	..
14	a. Alma .....	186	33	87	434	274	..	..	..
15	b. Coverdale .....	21	27	53	319	859	119	..	..
16	c. Elgin .....	153	62	27	250	1,710	2	..	..
17	d. Harvey .....	192	61	39	173	918	5	..	..
18	e. Hillsborough .....	113	36	34	252	2,411	..	..	..
19	f. Hopewell .....	100	52	104	517	1,162	..	..	..
	<b>14. Carleton</b> .....	<b>2,411</b>	<b>2,059</b>	<b>1,999</b>	<b>3,050</b>	<b>8,067</b>	<b>3,480</b>	..	..
20	a. Aberdeen .....	62	135	416	136	298	147	..	..
21	b. Brighton .....	60	60	74	118	1,401	1,039	..	..
22	c. Kent .....	925	85	85	122	868	671	..	..
23	d. Northampton .....	184	97	58	183	590	4	..	..
24	e. Peel .....	7	50	32	92	609	454	..	..
25	f. Richmond .....	342	277	491	363	207	..	..	..
26	g. Simonds .....	60	20	58	106	251	195	..	..
27	h. Wakefield .....	62	186	27	338	701	168	..	..
28	i. Wicklow .....	48	202	146	263	1,046	166	..	..
29	j. Wilmot .....	121	128	69	573	601	282	..	..
30	k. Woodstock .....	100	261	176	112	387	..	..	..
31	l. Woodstock, Town—Ville .....	440	558	367	644	1,108	354	..	..
	<b>15. Charlotte</b> .....	<b>2,522</b>	<b>4,089</b>	<b>3,259</b>	<b>3,475</b>	<b>5,316</b>	<b>1,433</b>	..	..
32	a. Campobello .....	57	375	1	7	180	581	..	..
33	b. Clarendon .....	..	18	60	51	32	1	..	..
34	c. Dufferin .....	2	39	4	122	91	..	..	..
35	d. Dunbarton .....	154	26	225	164	131	..	..	..
36	e. Grand Manan .....	10	443	14	164	1,353	470	..	..
37	f. Lepreau .....	64	207	7	6	58	..	..	..
38	g. Milltown, Town—Ville .....	683	121	327	427	77	..	..	..
39	h. Pennfield .....	156	262	69	13	348	139	..	..
40	i. St. Andrews, Town & Parish —Ville et Paroisse .....	302	459	304	171	149	..	..	..
41	j. St. Croix .....	22	32	238	18	248	..	..	..
42	k. St. David .....	117	362	150	303	349	..	..	..
43	l. St. George, Town & Parish— Ville et Paroisse .....	338	595	286	86	1,048	6	..	..
44	m. St. James .....	133	169	689	532	317	..	..	..
45	n. St. Patricks .....	43	213	291	126	82	..	..	..

TABLEAU X. Population par religions.

Greek Church.	Lutherans.	Con- grega- tion-	Breth- ren.	Dis- ciples.	Ad- vent- ists.	Jews.	Sal- va- tion Army.	Friends.	Mor- mons.	Pa- gans.	Prot- es-	Vari- ous Sects.	Unspe- cified.	N°
— Eglise Grec- que.	— Lu- thé- riens.	— alist.	—	—	—	— Juifs.	— Ar- mée du Salut.	—	—	— Pay- ens.	— tants.	— Au- tres sectes.	— Non spé- ci- fiées.	—
165	172	8	..	..	..	..	3	1	..	..	..	33	3	1
109	44	..	..	..	3	..	2	..	..	10	..	31	5	2
313	200	..	4	..	2	..	10	..	..	36	..	43	..	3
..	6	..	..	..	..	..	..	..	..	..	76	..	3	4
..	6	..	..	..	..	..	..	..	..	..	..	..	..	5
..	14	8	15	..	..	..	..	..	..	..	..	18	3	6
..	206	..	..	..	22	1	..	..	..	356	..	56	..	7
230	4,253	1,300	89	19	49	1,145	196	7	5	6	117	342	283	..
1	190	44	..	..	..	..	17	4	..	..	..	9	8	8
41	180	309	14	8	..	19	10	..	..	..	2	50	40	9
4	798	282	19	..	4	4	17	1	..	6	21	58	91	10
30	1,409	365	25	11	19	99	109	2	1	..	17	123	84	11
145	1,582	247	23	..	14	1,023	43	..	..	..	70	69	50	12
9	144	53	3	..	12	..	..	..	4	..	7	28	10	13
13	196	1,040	4	1,637	1,124	376	606	5	11	2	104	1,316	878	..
..	5	3	..	..	108	..	9	..	..	..	..	8	7	..
..	..	..	..	..	..	..	..	..	..	..	..	..	..	14
..	..	..	..	..	..	..	..	..	..	..	..	..	..	2
..	..	1	..	..	20	..	5	..	..	..	..	..	..	15
..	..	2	..	..	6	..	..	..	..	..	..	..	..	4
..	..	2	..	..	6	..	..	..	..	..	..	6	..	16
..	5	..	..	..	51	..	4	..	..	..	..	1	..	17
..	..	..	..	..	31	..	..	..	..	..	..	1	..	18
..	..	..	..	..	..	..	..	..	..	..	..	..	1	19
..	1	27	..	4	383	1	29	..	..	..	5	21	84	..
..	..	1	..	..	1	..	..	..	..	..	1	1	6	20
..	..	1	..	4	24	..	1	..	..	..	..	6	..	21
..	..	2	..	..	9	..	..	..	..	..	..	..	12	22
..	..	1	..	..	4	..	1	..	..	..	..	..	3	23
..	..	..	..	..	52	..	..	..	..	..	..	5	..	24
..	..	..	..	..	18	..	..	..	..	..	..	..	1	25
..	..	..	..	..	62	..	..	..	..	..	..	3	13	26
..	..	..	..	..	60	..	..	..	..	..	..	..	1	27
..	1	8	..	..	26	..	..	..	..	..	..	..	..	28
..	..	..	..	..	12	..	..	..	..	..	..	..	31	29
..	..	..	..	..	6	..	..	..	..	..	..	..	5	30
..	..	14	..	..	109	1	27	..	..	..	4	6	12	31
..	13	370	..	1,341	134	..	83	1	11	..	5	136	227	..
..	..	..	..	9	..	..	..	..	..	..	..	1	..	32
..	..	..	..	..	..	..	..	..	..	..	..	..	..	33
..	..	..	..	..	..	..	..	..	..	..	..	1	..	34
..	..	..	..	4	..	..	..	..	..	..	..	7	..	35
..	..	1	..	18	118	..	58	..	10	..	..	4	8	36
..	..	..	..	..	..	..	..	..	..	..	..	5	..	37
..	..	342	..	..	4	..	..	..	..	..	..	14	49	38
..	..	..	..	15	..	..	..	..	..	..	..	..	..	39
..	..	..	..	..	..	..	..	1	..	..	..	..	4	40
..	..	..	..	..	..	..	..	..	..	..	..	30	108	41
..	..	..	..	..	..	..	..	..	..	..	..	..	..	42
..	1	3	..	496	..	..	1	..	..	..	..	3	29	43
..	..	1	..	..	1	..	4	..	..	..	..	10	4	44
..	..	..	..	..	..	..	..	..	..	..	..	..	..	45

TABLE X. Religions of the People.

No.	Districts & S.-Districts.	Roman Catholics.	Angli- cans.	Pres- by- terians.	Metho- dists.	Baptists.		Men- non- ites.	Douk- ho- bors.
		Catholi- ques Romains.		Pres- by- tériens.		Métho- distes.	Bap- tists.		
1	<i>o.</i> St. Stephen .....	45	196	88	437	102	..	..	..
2	<i>p.</i> St. Stephen, Town—Ville...	396	552	502	729	546	1	..	..
3	<i>q.</i> West Isles .....	..	20	4	119	205	235	..	..
	<b>16. Gloucester .....</b>	<b>25,301</b>	<b>886</b>	<b>1,093</b>	<b>574</b>	<b>33</b>	..	..	..
4	<i>a.</i> Bathurst .....	3,551	459	515	356	20	..	..	..
5	<i>b.</i> Beresford .....	4,237	17	145	26	8	..	..	..
6	<i>c.</i> Caraquet .....	4,017	8	43	6	..	..	..	..
7	<i>d.</i> Inkerman .....	2,413	4	4	..	..	..	..	..
8	<i>e.</i> New Bandon .....	1,899	288	248	130	5	..	..	..
9	<i>f.</i> Paquetteville .....	1,340	1	..	..	..	..	..	..
10	<i>g.</i> St. Isidore .....	1,078	..	9	..	..	..	..	..
11	<i>h.</i> Saumarez .....	3,220	17	38	2	..	..	..	..
12	<i>i.</i> Shippigan .....	3,546	92	91	54	..	..	..	..
	<b>17. Kent .....</b>	<b>18,089</b>	<b>1,181</b>	<b>3,267</b>	<b>834</b>	<b>530</b>	<b>1</b>	..	..
13	<i>a.</i> Acadieville .....	1,216	1	37	2	..	..	..	..
14	<i>b.</i> Carleton .....	825	6	296	1	1	..	..	..
15	<i>c.</i> Dundas .....	3,221	47	53	49	70	..	..	..
16	<i>d.</i> Harcourt .....	400	151	324	126	102	..	..	..
17	<i>e.</i> Richibucto .....	2,545	327	828	157	18	..	..	..
18	<i>f.</i> St. Louis .....	2,240	4	34	..	..	..	..	..
19	<i>g.</i> St. Mary .....	2,161	2	79	89	100	..	..	..
20	<i>h.</i> St. Paul .....	1,059	..	30	8	44	..	..	..
21	<i>i.</i> Weldford .....	1,051	579	1,390	243	41	1	..	..
22	<i>j.</i> Wellington .....	3,371	64	196	159	154	..	..	..
	<b>18. Kings .....</b>	<b>2,467</b>	<b>5,974</b>	<b>2,453</b>	<b>2,923</b>	<b>5,733</b>	<b>1,805</b>	..	..
23	<i>a.</i> Cardwell .....	115	110	104	194	443	146	..	..
24	<i>b.</i> Greenwich .....	16	310	..	142	120	211	..	..
25	<i>c.</i> Hammond .....	86	193	93	11	197	..	..	..
26	<i>d.</i> Hampton .....	289	734	235	245	501	1	..	..
27	<i>e.</i> Havelock .....	229	59	35	305	884	410	..	..
28	<i>f.</i> Kars .....	..	26	..	4	397	..	..	..
29	<i>g.</i> Kingston .....	138	988	51	158	270	20	..	..
30	<i>h.</i> Norton .....	249	440	153	126	306	164	..	..
31	<i>i.</i> Rothesay .....	139	501	123	44	219	..	..	..
32	<i>j.</i> Studholme .....	305	355	238	735	585	416	..	..
33	<i>k.</i> Springfield .....	27	342	178	233	711	234	..	..
34	<i>l.</i> Sussex .....	446	687	703	373	611	194	..	..
35	<i>m.</i> Upham .....	174	359	235	68	144	..	..	..
36	<i>n.</i> Waterford .....	152	420	205	91	89	..	..	..
37	<i>o.</i> Westfield .....	102	450	100	194	256	9	..	..
	<b>19. Northumberland .....</b>	<b>14,378</b>	<b>2,612</b>	<b>7,962</b>	<b>1,827</b>	<b>1,650</b>	<b>3</b>	..	..
38	<i>a.</i> Alnwick .....	2,469	9	720	130	5	..	..	..
39	<i>b.</i> Blackville .....	1,189	458	466	15	307	..	..	..
40	<i>c.</i> Blissfield .....	163	180	202	61	386	1	..	..
41	<i>d.</i> Chatham .....	3,302	664	1,955	604	39	..	..	..
42	<i>e.</i> Derby .....	125	110	434	134	42	1	..	..
43	<i>f.</i> Glenelg .....	484	26	821	2	4	..	..	..
44	<i>g.</i> Hardwicke .....	760	307	195	33	4	..	..	..
45	<i>h.</i> Ludlow .....	85	304	130	185	285	..	..	..
46	<i>i.</i> Nelson .....	1,370	200	345	15	17	..	..	..
47	<i>j.</i> Newcastle .....	1,743	311	1,574	296	176	1	..	..
48	<i>k.</i> North Esk .....	545	38	643	277	156	..	..	..
49	<i>l.</i> Rogersville .....	1,781	1	..	13	2	..	..	..
50	<i>m.</i> South Esk .....	362	4	477	62	227	..	..	..



TABLEAU X. Population par religions.

Greek Church.	Lutherans.	Congregationalists.	Brethren.	Disciples.	Adventists.	Jews.	Salvation Army.	Friends.	Mormons.	Pagans.	Protestants.	Various Sects.	Unspecified.	N°
—	—	—	—	—	—	—	—	—	—	—	—	—	—	—
Eglise Grecque.	Lu-thé-riens.	alistes.	ren.	ci-ples.	ists.	Juifs.	Ar-mées du Salut.			Pay-ens.	tants.	Au-tres sectes.	Non spéci-fiées.	
..	12	1	..	..	11	..	..	..	..	..	..	..	2	1
..	..	22	..	..	..	..	19	..	..	..	5	47	21	2
..	..	..	..	799	..	..	1	..	1	..	..	14	1	3
..	6	1	4	..	5	2	..	..	..	..	28	2	1	
..	1	1	4	..	..	2	..	..	..	..	4	..	..	4
..	..	..	..	..	..	..	..	..	..	..	24	..	..	5
..	..	..	..	..	..	..	..	..	..	..	..	..	..	6
..	..	..	..	..	..	..	..	..	..	..	..	..	..	7
..	..	..	..	..	..	..	..	..	..	..	..	..	1	8
..	..	..	..	..	..	..	..	..	..	..	..	..	..	9
..	3	..	..	..	5	..	..	..	..	..	..	1	..	10
..	2	..	..	..	..	..	..	..	..	..	..	1	..	11
..	..	..	..	..	..	..	..	..	..	..	..	..	..	12
..	..	..	..	..	12	4	10	..	..	..	..	18	12	
..	..	..	..	..	..	..	..	..	..	..	..	..	..	13
..	..	..	..	..	..	..	5	..	..	..	..	..	3	14
..	..	..	..	..	..	..	..	..	..	..	..	8	..	15
..	..	..	..	..	..	4	..	..	..	..	..	1	..	16
..	..	..	..	..	..	..	..	..	..	..	..	..	..	17
..	..	..	..	..	..	..	..	..	..	..	..	..	9	18
..	..	..	..	..	12	..	..	..	..	..	..	9	9	19
..	..	..	..	..	..	..	..	..	..	..	..	..	..	20
..	..	..	..	..	..	..	5	..	..	..	..	..	..	21
..	..	..	..	..	..	..	..	..	..	..	..	..	..	22
1	..	7	..	4	14	2	13	3	..	..	..	204	52	23
..	..	..	..	..	..	..	..	..	..	..	..	3	..	24
..	..	..	..	..	..	..	..	..	..	..	..	2	..	25
..	..	..	..	1	..	2	2	3	..	..	..	..	..	26
..	..	..	..	..	6	..	..	..	..	..	..	..	13	27
..	..	..	..	..	..	..	..	..	..	..	..	..	8	28
..	..	..	..	..	3	..	..	..	..	..	..	7	..	29
..	..	4	..	..	1	..	..	..	..	..	..	..	6	30
..	..	..	..	..	..	..	2	..	..	..	..	..	4	31
..	..	..	..	..	..	..	..	..	..	..	..	16	6	32
..	..	..	..	..	..	..	..	..	..	..	..	..	7	33
..	1	..	..	..	1	..	9	..	..	..	..	176	6	34
..	..	..	..	..	..	..	..	..	..	..	..	..	..	35
..	..	..	..	..	..	..	..	..	..	..	..	..	..	36
..	..	3	..	3	3	..	..	..	..	..	..	..	..	37
1	3	5	..	..	2	38	30	..	..	..	..	10	22	
..	..	..	..	..	..	..	..	..	..	..	..	1	..	38
..	..	..	..	..	..	4	..	..	..	..	..	..	..	39
..	1	..	..	..	..	32	14	..	..	..	..	8	4	40
..	1	..	..	..	..	..	..	..	..	..	..	..	5	41
..	..	..	..	..	..	..	..	..	..	..	..	..	..	42
..	..	..	..	..	..	..	..	..	..	..	..	..	..	43
..	..	2	..	..	..	..	..	..	..	..	..	..	..	44
..	..	..	..	..	..	..	..	..	..	..	..	1	1	45
..	1	3	..	..	1	2	16	..	..	..	..	..	1	46
..	..	..	..	..	..	..	..	..	..	..	..	..	6	47
..	..	..	..	..	..	..	..	..	..	..	..	..	5	48
1	..	..	..	..	1	..	..	..	..	..	..	..	..	49
..	..	..	..	..	..	..	..	..	..	..	..	..	..	50

TABLE X. Religions of the People.

No.	Districts & S.-Districts.	Roman Catholics.	Angli- cans.	Pres- by- terians.	Metho- dists.	Baptists.		Men- non- ites.	Douk- ho- bors.
		Catholi- ques Romains.		— —	— —	Bap- tists.	Free Bap- tists.		
	<b>20. Restigouche</b> .....	6,159	789	2,947	356	314	..	..	..
1	a. Addington .....	1,549	404	1,129	226	256	..	..	..
2	b. Balmoral .....	1,035	23	11	9	10	..	..	..
3	c. Colborne .....	574	20	453	18	3	..	..	..
4	d. Dalhousie .....	1,292	136	700	32	19	..	..	..
5	e. Durham .....	1,632	25	552	..	..	..	..	..
6	f. Eldon & Restigouche River ..	77	181	102	71	26	..	..	..
	<b>21. St. John, City &amp; Co- Cité et comté.</b> .....	15,360	11,577	5,927	6,959	9,605	503	..	..
7	a. Brooks Ward—Quartier. ....	472	381	123	186	381	7	..	..
8	b. Dukis do .....	632	831	423	509	486	8	..	..
9	c. Guys do .....	380	608	265	586	877	88	..	..
10	d. Kings do .....	978	555	228	213	306	..	..	..
11	e. Prince do .....	1,967	1,057	405	574	633	2	..	..
12	f. Queens do .....	644	915	532	782	528	2	..	..
13	g. Sydney do .....	1,018	532	164	289	251	2	..	..
14	h. Wellington do .....	1,373	953	572	643	624	138	..	..
15	i. Dufferin do .....	1,364	747	513	589	582	..	..	..
16	j. Lansdowne do .....	1,490	976	359	397	908	..	..	..
17	k. Lorne do .....	693	552	161	314	1,262	139	..	..
18	l. Stanley do .....	260	276	67	128	163	..	..	..
19	m. Victoria do .....	706	875	553	440	459	24	..	..
20	n. Lancaster .....	1,812	802	934	681	810	91	..	..
21	o. Musquash .....	159	273	53	18	228	1	..	..
22	p. St. Martin .....	268	469	227	257	706	1	..	..
23	q. Simonds .....	1,144	775	348	348	401	..	..	..
	<b>22. Sunbury &amp; Queens.</b> ..	1,616	2,500	1,190	2,269	5,910	3,228	..	..
24	a. Blissville .....	11	63	10	136	22	466	..	..
25	b. Burton .....	227	170	8	272	182	558	..	..
26	c. Gladstone .....	79	78	25	17	53	736	..	..
27	d. Lincoln .....	81	83	29	32	540	..	..	..
28	e. Maugerville .....	86	201	9	35	173	21	..	..
29	f. Northfield .....	202	29	112	7	264	..	..	..
30	g. Sheffield .....	6	44	5	288	283	1	..	..
31	h. Brunswick .....	..	1	..	19	229	83	..	..
32	i. Cambridge .....	88	183	8	104	751	66	..	..
33	j. Canning .....	44	68	40	130	409	..	..	..
34	k. Chipman .....	170	112	618	60	644	1	..	..
35	l. Gagetown .....	66	390	4	164	199	98	..	..
36	m. Hampstead .....	38	106	31	99	141	646	..	..
37	n. Johnston .....	43	327	88	214	534	287	..	..
38	o. Petersville .....	436	387	167	532	228	7	..	..
39	p. Waterborough .....	23	198	33	159	807	..	..	..
40	q. Wickham .....	16	60	3	1	451	258	..	..
	<b>23. Victoria.</b> .....	14,782	1,894	1,025	497	2,326	451	..	..
41	a. Andover .....	59	416	118	177	315	168	..	..
42	b. Drummond .....	1,526	659	70	29	256	14	..	..
43	c. Gordon .....	35	185	167	51	209	219	..	..
44	d. Grand Falls .....	900	327	98	90	436	12	..	..
45	e. Lorne .....	1	49	106	37	253	..	..	..
46	f. Madawaska .....	1,705	86	35	13	26	4	..	..
47	g. Perth .....	236	113	418	98	752	34	..	..
48	h. St. Anns .....	1,262	11	..	..	9	..	..	..
49	i. St. Bazile .....	1,607	1	..	..	..	..	..	..



TABLE X. Religions of the People.

No.	Districts & S.-Districts.	Roman Catholics.	Angli- cans.	Pres- by- terians.	Method- dists.	Baptists.		Men- non- ites.	Douk- ho- bors.
		Catholi- ques Romains.		— —	Pres- by- tériens.	Métho- distes.	Bap- tists.		
1	<i>j.</i> St. Francis.....	2,523	7	..	..	..	47	..	..
2	<i>k.</i> St. Hilaire.....	1,150	..	..	..	..	..	..	..
3	<i>l.</i> St. Jacques.....	1,071	..	..	..	..	..	..	..
4	<i>m.</i> St. Léonard.....	2,657	40	13	2	23	..	..	..
	<b>24. Westmorland.....</b>	<b>17,957</b>	<b>2,465</b>	<b>3,289</b>	<b>6,049</b>	<b>10,931</b>	<b>979</b>	..	..
5	<i>a.</i> Botsford.....	2,067	47	684	899	572	..	..	..
6	<i>b.</i> Dorchester.....	4,536	314	133	285	680	98	..	..
7	<i>c.</i> Moncton, City—Cité.....	2,303	723	1,314	1,342	2,668	39	..	..
8	<i>d.</i> Moncton.....	2,078	193	409	754	1,961	141	..	..
9	<i>e.</i> Sackville.....	621	364	148	1,267	2,829	10	..	..
10	<i>f.</i> Salisbury.....	156	149	110	449	1,798	688	..	..
11	<i>g.</i> Shediac.....	5,594	356	193	118	132	..	..	..
12	<i>h.</i> Westmorland.....	102	259	298	935	341	3	..	..
	<b>25. York.....</b>	<b>3,941</b>	<b>5,530</b>	<b>4,741</b>	<b>5,215</b>	<b>7,407</b>	<b>3,659</b>	..	..
13	<i>a.</i> Bright.....	15	304	29	84	511	243	..	..
14	<i>b.</i> Canterbury.....	259	346	55	258	802	378	..	..
15	<i>c.</i> Douglas.....	189	507	235	535	311	505	..	..
16	<i>d.</i> Dumfries.....	70	105	212	32	90	85	..	..
17	<i>e.</i> Fredericton, City—Cité.....	1,427	1,857	871	1,300	937	519	..	..
18	<i>f.</i> Kingsclear.....	656	264	142	122	311	47	..	..
19	<i>g.</i> McAdam.....	96	154	136	98	19	199	..	..
20	<i>h.</i> Manners Sutton.....	238	28	1,100	1	95	..	..	..
21	<i>i.</i> Marysville, Town—Ville.....	137	153	75	739	771	..	..	..
22	<i>j.</i> New Maryland.....	1	160	72	8	146	..	..	..
23	<i>k.</i> North Lake.....	27	53	108	107	307	109	..	..
24	<i>l.</i> Prince William.....	91	223	376	16	143	63	..	..
25	<i>m.</i> Queensbury.....	77	133	65	117	406	470	..	..
26	<i>n.</i> St. Marys.....	398	395	349	1,137	1,095	163	..	..
27	<i>o.</i> Southampton.....	34	278	188	65	1,188	690	..	..
28	<i>p.</i> Stanley.....	226	570	728	546	275	188	..	..
	<b>Nova Scotia.....</b>	<b>129,578</b>	<b>66,107</b>	<b>106,381</b>	<b>57,490</b>	<b>74,869</b>	<b>8,364</b>	9	..
	<b>26. Annapolis.....</b>	<b>626</b>	<b>3,388</b>	<b>530</b>	<b>3,746</b>	<b>10,044</b>	<b>9</b>	..	..
29	<i>a.</i> Annapolis Royal.....	110	457	86	198	126	..	..	..
30	<i>b.</i> Bear River.....	10	58	8	178	329	..	..	..
31	<i>c.</i> Belleisle.....	..	359	19	209	364	..	..	..
32	<i>d.</i> Bridgetown.....	24	220	72	174	354	..	..	..
33	<i>e.</i> Carleton Corner.....	10	68	31	216	554	..	..	..
34	<i>f.</i> Clarence.....	27	147	46	269	933	..	..	..
35	<i>g.</i> Clementsport.....	62	79	..	166	325	..	..	..
36	<i>h.</i> Clements vale.....	2	68	14	74	521	..	..	..
37	<i>i.</i> Clements, West—Ouest.....	1	96	3	55	305	..	..	..
38	<i>j.</i> Dalhousie.....	15	150	1	71	91	..	..	..
39	<i>k.</i> Granville Ferry.....	5	244	12	205	397	..	..	..
40	<i>l.</i> Granville, Lower.....	14	127	..	121	538	..	..	..
41	<i>m.</i> Hampton.....	1	3	..	19	276	..	..	..
42	<i>n.</i> Lawrencetown Lane.....	13	48	3	228	316	..	..	..
43	<i>o.</i> Lequille.....	108	443	35	71	193	..	..	..
44	<i>p.</i> Maitland.....	13	11	..	108	215	2	..	..
45	<i>q.</i> Margarettsville.....	1	17	41	114	299	..	..	..
46	<i>r.</i> Meadowvale.....	27	31	14	183	516	1	..	..
47	<i>s.</i> Melvern.....	16	46	25	137	340	5	..	..



TABLE X. Religions of the People.

No.	Districts & S.-Districts.	Roman Catholics.	Angli- cans.	Pres- by- terians.	Metho- dists.	Baptists.		Men- non- ites.	Douk- ho- bora.
		Catholi- ques Romains.		— Pres- by- tériens.	— Métho- distes.	Bap- tists.	Free Bap- tists.		
1	t. Middleton.....	41	110	26	302	473	1	..	..
2	u. Milford.....	4	102	3	1	239	..	..	..
3	v. New Albany.....	10	39	11	31	171	..	..	..
4	w. Nictau.....	68	22	12	189	449	..	..	..
5	x. Parker Cove.....	..	12	1	59	398	..	..	..
6	y. Port George.....	3	6	9	194	327	..	..	..
7	z. Port Lorne.....	..	..	..	34	531	..	..	..
8	a <sup>1</sup> . Round Hill.....	17	389	24	61	115	..	..	..
9	b <sup>1</sup> . Springfield.....	24	36	34	79	349	..	..	..
	<b>27. Antigonish.....</b>	<b>11,774</b>	<b>290</b>	<b>1,236</b>	<b>89</b>	<b>216</b>	<b>..</b>	<b>..</b>	<b>..</b>
10	a. Arisaig.....	542	9	..	..	..	..	..	..
11	b. Antigonish.....	1,447	42	252	5	83	..	..	..
12	c. Antigonish, South—Sud.....	413	14	122	..	40	..	..	..
13	d. Cape George.....	849	1	95	..	..	..	..	..
14	e. Harbour au Bouche.....	793	..	2	..	..	..	..	..
15	f. Heatherton.....	685	85	17	57	2	..	..	..
16	g. Linwood.....	672	98	..	..	10	..	..	..
17	h. Lochaber.....	211	..	372	5	8	..	..	..
18	i. Maryvale.....	501	1	1	..	..	..	..	..
19	j. Morristown.....	754	3	10	..	..	..	..	..
20	k. North Grant.....	376	..	18	..	9	..	..	..
21	l. Pomquet.....	897	..	13	..	..	..	..	..
22	m. St. Andrews.....	974	6	8	..	..	..	..	..
23	n. St. Joseph.....	1,176	..	99	..	10	..	..	..
24	o. South River.....	534	..	10	..	..	..	..	..
25	p. Tracadie.....	713	31	1	21	34	..	..	..
26	q. Upper South River.....	237	..	216	1	20	..	..	..
	<b>28. Capé Breton.....</b>	<b>24,790</b>	<b>4,826</b>	<b>13,643</b>	<b>3,174</b>	<b>2,179</b>	<b>..</b>	<b>..</b>	<b>..</b>
27	a. Bateston.....	196	9	114	..	11	..	..	..
28	b. Ball Creek.....	206	289	259	17	121	..	..	..
29	c. Big Pond.....	414	..	5	..	..	..	..	..
30	d. Boisdale.....	686	..	79	..	..	..	..	..
31	e. Boularderie.....	510	..	605	..	58	..	..	..
32	f. Bridgeport.....	3,961	293	1,387	227	51	..	..	..
33	g. Catalone.....	38	..	297	..	8	..	..	..
34	h. East Bay, North—Nord.....	500	2	..	..	..	..	..	..
35	i. East Bay, South—Sud.....	529	..	..	..	..	..	..	..
36	j. Frenchvale.....	527	..	25	..	..	..	..	..
37	k. Gabarus.....	146	24	437	435	74	..	..	..
38	l. George River.....	571	16	348	33	155	..	..	..
39	m. Glace Bay.....	3,466	583	1,989	437	266	..	..	..
40	n. Grand Mira.....	627	..	37	..	22	..	..	..
41	o. Grand Narrows.....	1,415	6	1	1	1	..	..	..
42	p. Hillside.....	29	28	826	5	65	..	..	..
43	q. Langan.....	778	14	31	1	1	..	..	..
44	r. Little Bras d'Or.....	580	22	144	..	31	..	..	..
45	s. Loch Lomond.....	61	..	233	..	2	..	..	..
46	t. Louisburg.....	438	478	528	105	33	..	..	..
47	u. Main-à-Dieu.....	541	147	53	..	15	..	..	..
48	v. North Sydney, Town—Ville.....	1,773	880	858	703	350	..	..	..
49	w. Port Merien.....	378	264	613	7	187	..	..	..
50	x. South Bar.....	292	90	134	20	63	..	..	..
51	y. South Forks.....	422	79	285	36	3	..	..	..
52	z. Sydney, Town—Ville.....	3,877	1,283	2,960	986	614	..	..	..
53	a <sup>1</sup> . Sydney Mines, Town—Ville.....	1,716	309	950	161	42	..	..	..
54	b <sup>1</sup> . Trout Brook.....	113	10	545	..	6	..	..	..



TABLE X. Religions of the People.

No.	Districts & S. Districts.	Roman Catholics.	Angli- cans.	Pres- by- terians.	Metho- dists.	Baptists.		Men- non- ites.	Douk- ho- bors.
		Catholi- ques Romains.		— Pres- by- tériens.		— Métho- distes.	Bap- tists.		
	<b>29. Colchester</b> .....	1,039	2,231	14,817	2,539	3,792	..	..	..
1	a. Acadia Mines .....	170	188	449	156	111	..	..	..
2	b. Brookfield .....	27	31	649	17	206	..	..	..
3	c. Clifton .....	4	63	643	29	143	..	..	..
4	d. Earltown .....	1	4	844	10	36	..	..	..
5	e. Economy .....	1	2	394	27	194	..	..	..
6	f. Five Islands .....	2	48	384	195	129	..	..	..
7	g. Gays River .....	21	100	466	36	109	..	..	..
8	h. Kemptown .....	4	32	186	4	10	..	..	..
9	i. Lower Londonderry .....	3	33	651	6	232	..	..	..
10	j. Lower Onslow .....	..	2	520	147	232	..	..	..
11	k. Lower Stewiacke .....	70	208	731	45	104	..	..	..
12	l. Middle Londonderry .....	..	36	729	50	196	..	..	..
13	m. Middle Stewiacke .....	1	10	580	12	14	..	..	..
14	n. New Annan .....	1	29	521	68	126	..	..	..
15	o. North River .....	8	28	432	254	307	..	..	..
16	p. Salmon River .....	85	128	771	101	157	..	..	..
17	q. Tatamagouche, East—Est .....	4	16	606	64	21	..	..	..
18	r. Tatamagouche, West—Ouest .....	13	..	349	156	61	..	..	..
19	s. Truro, Town—Ville .....	585	1,052	2,455	737	1,074	..	..	..
20	t. Upper Londonderry .....	6	34	659	60	268	..	..	..
21	u. Upper Stewiacke, East—Est .....	..	1	710	1	..	..	..	..
22	v. Upper Stewiacke, W.—Ouest .....	..	11	404	10	36	..	..	..
23	w. Waugh's River .....	33	175	684	354	26	..	..	..
	<b>30. Cumberland</b> .....	4,618	3,699	7,730	11,152	8,048	242	9	..
24	a. Amherst, Town—Ville .....	1,145	675	828	1,111	1,151	..	..	..
25	b. Polling District No. 4 .....	13	12	18	134	33	..	..	..
26	c. do 5 .....	83	27	55	89	152	..	..	..
27	d. do 6 .....	113	73	126	476	90	..	..	..
28	e. do 7 .....	35	16	68	276	343	..	..	..
29	f. do 8 .....	12	3	167	395	28	..	..	..
30	g. do 9 .....	1	8	475	208	298	..	..	..
31	h. do 10 .....	90	51	152	437	228	..	..	..
32	i. do 11 .....	60	76	343	216	149	..	..	..
33	j. do 12 .....	6	36	117	163	123	..	..	..
34	k. do 13 .....	17	20	336	194	189	..	..	..
35	l. do 14 .....	27	28	339	355	67	..	..	..
36	m. do 15 .....	4	20	235	163	218	..	..	..
37	n. do 16 .....	24	20	291	252	115	..	..	..
38	o. do 17 .....	54	30	282	280	23	..	..	..
39	p. do 18 .....	17	24	177	166	459	..	..	..
40	q. do 19 .....	58	15	215	312	205	5	..	..
41	r. do 20 .....	41	22	51	645	153	..	..	..
42	s. do 21 .....	32	61	284	354	535	..	..	..
43	t. do 22 .....	3	3	135	250	422	..	..	..
44	u. do 23 .....	28	43	123	479	227	..	..	..
45	v. do 24 .....	113	141	292	368	159	..	..	..
46	w. do 25 .....	216	140	399	183	152	..	9	..
47	x. do 26, 27, 28 } <sup>1</sup> .....	692	570	1,030	667	385	..	..	..
48	y. do 29 .....	196	97	221	303	338	4	..	..
49	z. do 30 .....	249	53	18	6	18	..	..	..
50	a <sup>1</sup> . do 31 .....	640	98	135	130	72	..	..	..
51	b <sup>1</sup> . do 32 .....	51	53	24	81	97	12	..	..
52	c <sup>1</sup> . do 33 .....	11	61	70	717	467	146	..	..
53	d <sup>1</sup> . do 34 .....	13	325	104	522	262	64	..	..
54	e <sup>1</sup> . do 35 .....	110	146	111	256	263	4	..	..
55	f <sup>1</sup> . Parrsboro, Town—Ville .....	427	659	424	652	476	..	..	..
56	g <sup>1</sup> . Polling District No. 38 .....	31	93	85	312	151	7	..	..

<sup>1</sup> Springhill town is included in polling districts 24, 25, 26, 27 and 28—La ville de Springhill est comprise dans les polls 24, 25, 26, 27 et 28.



TABLEAU X. Population par religions.

Greek Church.	Lutherans.	Con- grega- tion- alists.	Breth- ren.	Dis- ciples.	Ad- vent- ists.	Jews.	Sal- va- tion Army.	Friends.	Mor- mons.	Pag- ans.	Prot- es- tants.	Vari- ous Sects.	Unspe- cified.	N°
Eglise Grec- que.	Lut- hé- riens.					Juifs.	Ar- mée du Salut.			Pay- ens.		Au- tres sectes.	Non spé- ciées.	
2	8	321	1	12	9	..	31	1	1	..	5	69	22	1
..	..	4	1	1	..	..	..	..	1	..	..	12	..	2
..	..	..	..	1	1	..	..	..	..	..	..	3	..	3
..	..	196	..	3	..	..	1	..	..	..	2	..	..	4
..	..	2	..	..	..	..	..	..	..	..	..	1	3	5
..	..	..	..	..	..	..	..	..	..	..	..	1	..	6
..	..	12	..	..	..	..	..	..	..	..	..	..	..	7
..	..	5	..	..	..	..	..	..	..	..	..	..	..	8
..	..	3	..	..	..	..	..	..	..	..	..	..	6	9
..	..	3	..	..	..	..	..	..	..	..	..	1	..	10
..	..	..	..	..	..	..	..	..	..	..	..	29	1	11
..	..	7	..	..	..	..	..	..	..	..	..	5	..	12
..	..	36	..	..	..	..	..	..	..	..	..	2	..	13
..	1	3	..	..	..	..	..	..	..	..	..	1	..	14
..	..	..	..	..	..	..	..	..	..	..	..	..	..	15
..	2	3	53	2	7	..	14	..	..	..	3	5	1	16
..	..	..	..	..	1	..	6	..	..	..	..	2	6	17
..	..	..	..	..	..	..	10	..	..	..	..	1	..	18
..	..	..	..	6	..	..	..	..	1	..	..	6	2	19
..	..	..	..	..	..	..	..	..	..	..	..	..	..	20
..	..	..	..	..	..	..	10	..	..	..	..	..	1	21
..	..	..	..	..	..	..	..	..	..	..	..	..	1	22
..	..	..	..	..	..	..	..	..	..	..	..	..	2	23
..	34	43	31	1	30	37	159	..	33	..	33	182	87	24
..	2	5	6	..	..	..	28	..	..	..	1	8	4	25
..	..	..	..	..	..	..	..	..	..	..	..	..	..	26
..	..	2	..	..	..	..	..	..	..	..	..	..	1	27
..	..	2	8	..	..	..	..	..	..	..	..	1	5	28
..	5	..	..	..	..	..	..	..	..	..	..	2	..	29
..	2	1	..	..	..	..	..	..	..	..	..	1	..	30
..	6	..	8	..	1	..	..	..	..	..	..	7	1	31
..	..	..	1	..	..	..	6	..	..	..	..	..	..	32
..	..	..	1	..	..	..	1	..	..	..	5	..	..	33
..	11	..	..	..	..	..	..	..	..	..	..	1	3	34
..	..	..	..	..	..	..	..	..	..	..	..	1	4	35
..	..	..	..	..	..	..	..	..	..	..	..	7	..	36
..	..	..	..	1	..	..	..	..	..	..	..	..	..	37
..	..	2	..	..	..	..	1	..	2	..	..	1	3	38
..	..	1	2	..	..	..	..	..	..	..	..	1	..	39
..	..	..	3	..	9	..	..	..	31	..	..	1	..	40
..	..	5	..	..	..	6	1	..	..	..	..	1	..	41
..	..	2	1	..	..	1	..	..	..	..	..	27	3	42
..	..	..	..	..	..	..	..	..	..	..	..	4	2	43
..	..	2	..	..	..	1	..	..	..	..	..	..	1	44
..	..	1	..	..	..	..	8	20	..	..	..	1	..	45
..	..	13	..	..	..	16	56	..	..	..	..	1	..	46
..	..	..	1	..	..	..	1	..	..	..	..	7	..	47
..	..	..	..	..	..	..	..	..	..	..	22	..	1	48
..	..	..	..	..	..	..	..	..	..	..	..	..	13	49
..	..	..	..	..	18	..	..	..	..	..	..	..	2	50
..	..	1	..	..	..	6	..	..	..	..	..	106	13	51
..	..	1	..	..	..	..	..	..	..	..	..	..	..	52
..	..	..	..	..	..	..	..	..	..	..	..	..	..	53
..	7	5	..	..	1	..	45	..	..	..	1	..	25	54
..	..	1	..	..	..	..	..	..	..	..	4	4	4	55
..	..	..	..	..	..	..	..	..	..	..	4	..	2	56

TABLE X. Religions of the People.

No.	Districts & S.-Districts.	Roman Catholics.		Angli- cans.	Pres- by- terians.	Metho- dists.	Baptists.		Men- non- ites.	Douk- ho- bors.
		Catholi- ques Romains.	—				Bap- tists.	Free Bap- tists.		
	<b>31. Digby.....</b>	10,057	—	1,183	173	1,757	6,147	118	..	..
1	a. Barton.....	138	—	51	3	172	274	..	..	..
2	b. Cheticamp.....	434	—	1	6	..	7	..	..	..
3	c. Church Point.....	987	—	1	..	..	..	..	..	..
4	d. Comeauville.....	975	—	1	..	..	2	..	..	..
5	e. Culloden.....	91	—	38	50	257	221	..	..	..
6	f. Digby.....	109	—	384	41	273	311	..	..	..
7	g. Freeport.....	16	—	..	3	4	775	..	..	..
8	h. Grosses Coques.....	647	—	..	..	..	..	..	..	..
9	i. Hillsburg.....	112	—	24	5	280	620	3	..	..
10	j. Little River.....	21	—	..	..	5	410	..	..	..
11	k. Marshalls, Town—Ville.....	194	—	134	10	134	617	..	..	..
12	l. Meteghan.....	1,204	—	1	..	1	8	..	..	..
13	m. Meteghan River.....	1,074	—	1	..	4	3	..	..	..
14	n. New Tusket.....	305	—	9	6	..	280	8	..	..
15	o. Plympton.....	671	—	7	1	25	113	1	..	..
16	p. Rossway.....	98	—	36	3	25	200	..	..	..
17	q. Salmon River.....	1,039	—	2	3	47	119	99	..	..
18	r. Sandy Cove.....	17	—	72	2	265	394	..	..	..
19	s. Smith Cove.....	11	—	23	12	32	272	..	..	..
20	t. St. Bernard.....	1,113	—	29	..	..	143	7	..	..
21	u. Tiverton.....	5	—	..	7	7	293	..	..	..
22	v. Westport.....	..	—	17	3	13	467	..	..	..
23	w. Weymouth.....	227	—	110	..	13	329	..	..	..
24	x. Weymouth Bridge.....	569	—	242	23	200	289	..	..	..
	<b>32. Guysborough.....</b>	5,749	—	3,370	2,327	-2,734	4,067	12	..	..
25	a. Caledonia.....	1	—	..	264	2	1	..	..	..
26	b. Canso.....	1,181	—	189	31	474	487	..	..	..
27	c. Country Harbour.....	122	—	186	117	125	144	..	..	..
28	d. Crow Harbour.....	98	—	352	1	131	246	..	..	..
29	e. Forks.....	44	—	1	557	12	112	..	..	..
30	f. Goshen.....	60	—	22	215	6	87	..	..	..
31	g. Guysborough.....	333	—	132	24	646	275	..	..	..
32	h. Indian Harbour.....	99	—	191	109	24	415	..	..	..
33	i. Intervale.....	497	—	92	..	155	83	..	..	..
34	j. Isaac Harbour.....	58	—	180	104	40	1,086	12	..	..
35	k. Larry River.....	826	—	51	2	12	19	..	..	..
36	l. Liscomb.....	13	—	448	7	79	13	..	..	..
37	m. Manchester.....	303	—	149	18	358	288	..	..	..
38	n. Marie Joseph.....	..	—	474	19	15	39	..	..	..
39	o. Melford.....	168	—	323	6	124	8	..	..	..
40	p. Mulgrave.....	467	—	151	89	62	39	..	..	..
41	q. New Harbour.....	7	—	1	1	151	218	..	..	..
42	r. Salmon River.....	505	—	7	43	19	23	..	..	..
43	s. Sherbrooke.....	103	—	125	697	56	34	..	..	..
44	t. Sonora.....	23	—	89	22	3	184	..	..	..
45	u. Tracadie.....	261	—	1	..	..	106	..	..	..
46	v. Whitehead.....	580	—	206	1	240	160	..	..	..
	<b>33. Halifax City and Co. —Cite et comté.....</b>	24,724	—	22,851	11,793	7,111	6,921	2	..	..
47	a. Ward, Quartier, 1.....	1,788	—	2,033	1,242	474	376	2	..	..
48	b. do do 2.....	3,842	—	1,691	831	640	344	..	..	..
49	c. do do 3.....	1,682	—	936	273	346	203	..	..	..
50	d. do do 4.....	2,753	—	1,430	584	595	435	..	..	..
51	e. do do 5.....	3,884	—	2,404	870	1,364	981	..	..	..
52	f. do do 6.....	2,744	—	2,383	1,059	1,088	764	..	..	..

TABLEAU X. Population par religions.

Greek Church.	Lutherans.	Congregationalists.	Brethren.	Disciples.	Adventists.	Jews.	Salvation Army.	Friends.	Mormons.	Pagans.	Protestants.	Various Sects.	Unspecified.	N°
Eglise Grecque.	Luthériens.	Unionistes.	Frères.	Disciples.	Adventistes.	Juifs.	Armée du Salut.	Amis.	Mormons.	Païens.	Protestants.	Autres sectes.	Non spécifiées.	
..	5	6	..	448	144	12	88	1	..	..	2	164	12	1
..	..	..	..	1	..	..	..	..	..	..	..	..	..	2
..	..	..	..	..	..	..	..	..	..	..	..	..	..	3
..	..	..	..	..	..	..	..	..	..	..	..	..	..	4
..	..	..	..	1	8	..	4	1	..	..	2	2	..	5
..	..	1	..	..	2	12	13	..	..	..	..	3	1	6
..	..	..	..	5	..	..	27	..	..	..	..	..	..	7
..	..	..	..	..	89	..	29	..	..	..	..	..	..	8
..	..	..	..	12	..	..	..	..	..	..	..	..	..	9
..	..	..	..	..	..	..	..	..	..	..	..	107	3	10
..	..	..	..	..	..	..	..	..	..	..	..	..	..	11
..	..	..	..	3	1	..	..	..	..	..	..	..	..	12
..	1	..	..	..	..	..	..	..	..	..	..	25	1	13
..	3	..	..	..	..	..	..	..	..	..	..	9	..	14
..	1	1	..	..	1	..	..	..	..	..	..	..	1	15
..	..	..	..	1	14	..	13	..	..	..	..	..	..	16
..	..	..	..	4	..	..	..	..	..	..	..	..	..	17
..	..	..	..	204	26	..	..	..	..	..	..	..	..	18
..	..	..	..	216	2	..	2	..	..	..	..	4	..	19
..	..	..	..	1	..	..	..	..	..	..	..	..	..	20
..	..	..	..	..	1	..	..	..	..	..	..	..	5	21
..	..	4	..	..	..	..	..	..	..	..	..	..	1	22
..	..	..	..	..	..	..	..	..	..	..	..	..	..	23
..	1	30	..	1	1	7	2	..	..	..	..	4	15	24
..	..	..	..	..	..	..	..	..	..	..	..	..	..	25
..	..	2	..	..	..	2	..	..	..	..	..	..	1	26
..	..	8	..	1	1	..	..	..	..	..	..	..	1	27
..	..	..	..	..	..	..	..	..	..	..	..	..	..	28
..	..	..	..	..	..	..	..	..	..	..	..	..	..	29
..	..	..	..	..	..	..	..	..	..	..	..	1	..	30
..	..	..	..	..	..	..	..	..	..	..	..	..	..	31
..	..	1	..	..	..	5	..	..	..	..	..	..	..	32
..	..	..	..	..	..	..	..	..	..	..	..	..	..	33
..	..	..	..	..	..	..	..	..	..	..	..	..	..	34
..	1	..	..	..	..	..	..	..	..	..	..	..	2	35
..	..	17	..	..	..	..	..	..	..	..	..	..	..	36
..	..	..	..	..	..	..	..	..	..	..	..	..	..	37
..	..	..	..	..	..	..	..	..	..	..	..	3	..	38
..	..	..	..	..	..	..	2	..	..	..	..	..	..	39
..	..	..	..	..	..	..	..	..	..	..	..	..	2	40
..	..	..	..	..	..	..	..	..	..	..	..	..	1	41
..	..	..	..	..	..	..	..	..	..	..	..	..	6	42
..	..	..	..	..	..	..	..	..	..	..	..	..	1	43
..	..	..	..	..	..	..	..	..	..	..	..	..	1	44
..	..	..	..	..	..	..	..	..	..	..	..	..	1	45
..	..	2	..	..	..	..	..	..	..	..	..	..	..	46
2	69	25	..	26	183	118	195	1	..	..	93	425	123	..
..	..	..	..	..	..	1	12	..	..	..	55	62	7	47
..	11	6	..	..	3	5	16	..	..	..	1	37	16	48
..	6	8	..	..	..	5	45	..	..	..	1	36	7	49
..	16	6	..	..	..	6	36	43	1	..	1	38	1	50
1	..	1	..	..	..	9	69	31	..	..	..	63	17	51
..	10	1	..	3	..	9	..	..	..	..	..	61	7	52
..	4	2	..	4	11	2	12	..	..	..	..	..	..	..

TABLE X. Religions of the People.

No.	Districts & S.-Districts.	Roman Catholics.	Angli- cans.	Pres- by- terians.	Methodists.	Baptists.		Men- non- ites.	Douk- hobors.
		Catholi- ques Romains.		Pres- by- tériens.	Métho- distes.	Bap- tists.	Free Bap- tists.		
1	<i>g.</i> Bedford .....	33	89	43	24	23	..	..	..
2	<i>h.</i> Bedford Basin .....	210	277	216	58	93	..	..	..
3	<i>i.</i> Chezzetcook, East--Est .....	568	397	25	5	7	..	..	..
4	<i>j.</i> Chezzetcook, West--Ouest .....	1,049	67	..	..	..	..	..	..
5	<i>k.</i> Cole Harbour .....	303	430	287	226	92	..	..	..
6	<i>l.</i> Dartmouth, Town--Ville .....	1,067	1,705	838	548	502	..	..	..
7	<i>m.</i> East Dover .....	154	186	1	5	127	..	..	..
8	<i>n.</i> Eastern Passage .....	352	591	61	1	10	..	..	..
9	<i>o.</i> Fall River .....	284	180	255	114	150	..	..	..
10	<i>p.</i> Ferguson Cove .....	130	66	7	..	..	..	..	..
11	<i>q.</i> French Village .....	3	524	6	27	169	..	..	..
12	<i>r.</i> Gays River .....	67	223	411	8	15	..	..	..
13	<i>s.</i> Hackett Cove .....	18	616	..	58	153	..	..	..
14	<i>t.</i> Hammond Plains .....	60	86	2	5	538	..	..	..
15	<i>u.</i> Herring Cove .....	339	99	..	..	..	..	..	..
16	<i>v.</i> Hubbard Cove .....	..	443	..	17	22	..	..	..
17	<i>w.</i> Ingram River .....	8	389	1	34	183	..	..	..
18	<i>x.</i> Jeddore .....	4	377	90	115	536	..	..	..
19	<i>y.</i> Lawrencetown .....	16	83	201	51	7	..	..	..
20	<i>z.</i> Little River .....	..	1	186	5	26	..	..	..
21	<i>a<sup>1</sup>.</i> Meagher Grant .....	15	10	340	52	44	..	..	..
22	<i>b<sup>1</sup>.</i> Middle Musquodoboit .....	6	8	642	217	65	..	..	..
23	<i>c<sup>1</sup>.</i> Musquodoboit Harbour .....	121	289	201	245	50	..	..	..
24	<i>d<sup>1</sup>.</i> Northwest Arm .....	91	309	61	8	11	..	..	..
25	<i>e<sup>1</sup>.</i> Port Dufferin .....	181	579	272	44	42	..	..	..
26	<i>f<sup>1</sup>.</i> Porter Lake .....	22	170	17	..	1	..	..	..
27	<i>g<sup>1</sup>.</i> Portuguese Cove .....	451	24	8	1	1	..	..	..
28	<i>h<sup>1</sup>.</i> Preston .....	23	31	..	5	439	..	..	..
29	<i>i<sup>1</sup>.</i> Preston Road .....	134	117	58	62	122	..	..	..
30	<i>j<sup>1</sup>.</i> Prospect Road .....	75	126	112	51	59	..	..	..
31	<i>k<sup>1</sup>.</i> Sambro .....	83	27	8	372	..	..	..	..
32	<i>l<sup>1</sup>.</i> Seaforth .....	28	204	21	6	10	..	..	..
33	<i>m<sup>1</sup>.</i> Sheet Harbour .....	504	629	419	27	4	..	..	..
34	<i>n<sup>1</sup>.</i> Ship Harbour .....	210	387	226	7	26	..	..	..
35	<i>o<sup>1</sup>.</i> Shoal Bay .....	351	626	112	3	..	..	..	..
36	<i>p<sup>1</sup>.</i> Smith Cove .....	29	422	379	3	89	..	..	..
37	<i>q<sup>1</sup>.</i> Spry Bay .....	29	661	200	1	2	..	..	..
38	<i>r<sup>1</sup>.</i> Terence Bay .....	306	146	15	..	1	..	..	..
39	<i>s<sup>1</sup>.</i> Thirteen-mile House .....	230	352	189	61	187	..	..	..
40	<i>t<sup>1</sup>.</i> Upper Musquodoboit .....	28	24	1,017	138	12	..	..	..
41	<i>u<sup>1</sup>.</i> Upper Prospect .....	449	4	2	..	..	..	..	..
	<b>34. Hants .....</b>	<b>1,188</b>	<b>3,604</b>	<b>6,108</b>	<b>4,355</b>	<b>3,790</b>	<b>..</b>	<b>..</b>	<b>..</b>
42	<i>a.</i> Avondale .....	..	28	88	378	112	..	..	..
43	<i>b.</i> Burlington .....	2	36	28	420	84	..	..	..
44	<i>c.</i> Falmouth .....	7	131	84	244	436	..	..	..
45	<i>d.</i> Falmouth Forks .....	3	107	28	24	108	..	..	..
46	<i>e.</i> Gore .....	39	289	474	8	29	..	..	..
47	<i>f.</i> Hantsport .....	..	74	51	222	362	..	..	..
48	<i>g.</i> Kempt .....	1	24	240	733	557	..	..	..
49	<i>h.</i> Maitland .....	71	472	779	211	48	..	..	..
50	<i>i.</i> Nine-mile River .....	312	62	516	130	64	..	..	..
51	<i>j.</i> Noel .....	10	209	634	171	79	..	..	..
52	<i>k.</i> Rawdon .....	27	213	99	93	65	..	..	..
53	<i>l.</i> Rawdon & Uniacke .....	48	178	169	75	143	..	..	..
54	<i>m.</i> St. Croix .....	70	171	744	224	279	..	..	..
55	<i>n.</i> Scotch Village .....	22	82	141	160	241	..	..	..
56	<i>o.</i> Shubenacadie .....	152	295	838	68	20	..	..	..
57	<i>p.</i> South Newport .....	34	207	349	277	99	..	..	..
58	<i>q.</i> Walton .....	12	116	85	130	50	..	..	..



TABLE X. Religions of the People.

No.	Districts & S.-Districts.	Roman Catholics.	Angli- cans.	Pres- by- terians.	Method- ists.	Baptists.		Men- non- ites.	Douk- ho- bors.
		Catholi- ques Romains.		— Pres- by- tériens.	— Métho- distes.	Bap- tists.	Free Bap- tists.		
1	r. Windsor Forks.....	5	285	17	85	126	..	..	..
2	s. Windsor, Town—Ville.....	373	625	744	702	888	..	..	..
	<b>35. Inverness.....</b>	<b>15,873</b>	<b>155</b>	<b>6,847</b>	<b>481</b>	<b>584</b>	<b>2</b>	<b>..</b>	<b>..</b>
3	a. Broad Cove Marsh.....	988	..	..	..	..	..	..	..
4	b. Cheticamp.....	2,441	28	10	..	..	..	..	..
5	c. Glencoe.....	837	..	268	..	13	..	..	..
6	d. Craignish.....	568	..	39	..	..	..	..	..
7	e. Hillsboro.....	443	1	362	1	52	..	..	..
8	f. Judique.....	808	..	..	..	..	..	..	..
9	g. Lake Ainslie, East—Est.....	90	..	531	..	..	..	..	..
10	h. Lake Ainslie, West—Ouest.....	306	..	85	..	..	..	..	..
11	i. Long Point.....	781	..	..	..	..	..	..	..
12	j. Margaree Harbour, East—Est	731	..	26	..	..	..	..	..
13	k. Margaree Harbour, W.—O.....	441	..	162	..	1	..	..	..
14	l. Margaree, N.E.....	309	56	201	86	382	2	..	..
15	m. Margaree, S.W.—S.O.....	1,009	..	..	..	..	..	..	..
16	n. Pleasant Bay.....	28	..	274	..	1	..	..	..
17	o. Poplar Grove.....	791	4	161	1	11	..	..	..
18	p. Port Hastings.....	281	9	371	28	..	..	..	..
19	q. Port Hawkesbury.....	234	13	77	210	95	..	..	..
20	r. Port Hood.....	1,568	15	154	152	1	..	..	..
21	s. Denys River.....	403	..	573	..	..	..	..	..
22	t. Inhabitants River (part).....	610	1	359	..	..	..	..	..
23	u. St. Joseph.....	1,092	..	..	..	..	..	..	..
24	v. Strath Lorne.....	933	5	740	..	1	..	..	..
25	w. West Bay.....	29	23	632	3	26	..	..	..
26	x. Whycomagh, North side— Côté nord.....	129	..	1,166	..	..	..	..	..
27	y. Whycomagh, South side— Côté sud.....	23	..	656	..	1	..	..	..
	<b>36. Kings.....</b>	<b>1,298</b>	<b>2,431</b>	<b>1,867</b>	<b>3,868</b>	<b>10,971</b>	<b>467</b>	<b>..</b>	<b>..</b>
28	a. Avonport.....	8	28	71	205	170	11	..	..
29	b. Berwick.....	36	97	88	237	507	2	..	..
30	c. Brooklyn Street.....	7	21	89	107	391	18	..	..
31	d. Cambridge.....	24	47	105	100	545	7	..	..
32	e. Canaan.....	98	264	24	61	665	..	..	..
33	f. Canada Creek.....	49	..	11	93	307	2	..	..
34	g. Canard.....	20	18	47	66	306	..	..	..
35	h. Canning.....	37	31	82	102	242	..	..	..
36	i. Centreville.....	57	56	192	56	430	169	..	..
37	j. Dalhousie.....	162	124	15	2	37	..	..	..
38	k. Dempsey Corner.....	47	83	14	235	410	..	..	..
39	l. Grand Pré.....	31	50	72	254	464	..	..	..
40	m. Greenwood.....	3	27	1	100	369	..	..	..
41	n. Harbourville.....	..	21	4	72	199	39	..	..
42	o. Kentville, Town—Ville.....	219	439	271	251	472	9	..	..
43	p. Kingsport.....	52	43	27	73	295	5	..	..
44	q. Kingston.....	18	41	9	65	511	..	..	..
45	r. Lockhartville.....	4	19	25	179	445	4	..	..
46	s. Millville.....	19	50	6	244	412	..	..	..
47	t. North Kingston.....	101	101	2	285	232	..	..	..
48	u. Port Williams.....	25	271	144	44	262	..	..	..
49	v. Scotsman Bay.....	3	15	3	161	175	6	..	..
50	w. Sheffield Mills.....	36	32	68	255	311	39	..	..
51	x. Somerseset.....	31	72	124	229	438	..	..	..
52	y. Upper Dyke, Village.....	113	236	143	76	458	14	..	..
53	z. Ward 7—Quartier 7.....	13	43	51	43	914	..	..	..

TABLEAU X. Population par religions.

Greek Church.	Lutherans.	Congregationalists.	Brethren.	Disciples.	Adventists.	Jews.	Salvation Army.	Friends.	Mormons.	Pagans.	Protestants.	Various Sects.	Unspecified.	N°
Eglise Grecque.	Luthériens.	alistes.	ren.	iciples.	ists.	Juifs.	Armée du Salut.			Payens.	tants.	Autres sectes.	Non-spécifiées.	
..	4	..	..	..	..	..	..	..	..	..	..	..	..	1
..	7	6	..	3	..	..	42	..	..	..	..	1	7	2
..	1	239	..	..	..	..	..	..	..	1	165	2	3	3 <sup>8</sup>
..	..	..	..	..	..	..	..	..	..	..	..	1	..	4
..	..	..	..	..	..	..	..	..	..	..	..	..	..	5
..	..	..	..	..	..	..	..	..	..	..	..	..	..	6
..	..	..	..	..	..	..	..	..	..	..	..	..	..	7
..	..	..	..	..	..	..	..	..	..	..	..	..	..	8
..	..	..	..	..	..	..	..	..	..	..	..	..	..	9
..	..	..	..	..	..	..	..	..	..	..	..	..	..	10
..	..	..	..	..	..	..	..	..	..	..	2	..	..	11
..	..	11	..	..	..	..	..	..	..	..	..	..	..	12
..	..	224	..	..	..	..	..	..	..	..	20	..	..	13
..	..	1	..	..	..	..	..	..	..	..	..	..	..	14
..	..	2	..	..	..	..	..	..	..	..	142	1	..	15
..	1	1	..	..	..	..	..	..	..	1	1	..	..	16
..	..	..	..	..	..	..	..	..	..	..	..	..	..	17
..	..	..	..	..	..	..	..	..	..	..	..	..	..	18
..	..	..	..	..	..	..	..	..	..	..	..	..	..	19
..	..	..	..	..	..	..	..	..	..	..	..	..	1	20
..	..	..	..	..	..	..	..	..	..	..	..	..	..	21
..	..	..	..	..	..	..	..	..	..	..	..	..	..	22
..	..	..	..	..	..	..	..	..	..	..	..	..	2	23
..	..	..	..	..	..	..	..	..	..	..	..	..	..	24
..	..	..	..	..	..	..	..	..	..	..	..	..	..	25
..	..	..	..	..	..	..	..	..	..	..	..	..	..	26
..	..	..	..	..	..	..	..	..	..	..	..	..	..	27
..	14	53	250	..	139	301	10	68	8	14	..	1	142	85
..	..	1	..	..	3	..	..	..	..	..	..	10	..	28
..	17	3	..	1	1	..	..	..	6	..	..	11	..	29
..	3	..	..	5	5	..	..	..	..	..	..	25	..	30
..	..	1	..	7	1	..	..	..	..	..	..	7	..	31
..	..	3	..	2	..	..	..	..	..	..	..	2	..	32
..	..	..	..	..	4	..	1	..	..	..	..	..	..	33
..	..	..	..	13	..	..	..	..	..	..	..	31	1	34
..	..	37	..	6	..	3	23	..	..	..	..	..	..	35
..	1	2	..	..	66	..	5	..	..	..	..	2	2	36
..	1	..	..	..	..	..	..	..	..	..	..	..	1	37
..	..	..	..	..	..	..	..	..	..	..	..	2	..	38
..	..	..	..	..	..	..	..	..	..	..	..	..	5	39
..	..	2	..	..	..	..	..	..	..	..	..	..	..	40
..	4	1	..	..	1	..	..	..	..	..	..	1	3	41
..	14	1	4	10	..	7	18	..	..	..	6	10	..	42
..	..	159	..	4	22	..	7	..	..	1	..	20	..	43
..	..	4	2	4	4	..	..	..	..	..	..	..	..	44
..	..	..	..	1	2	..	..	..	1	11	..	..	1	45
..	..	6	..	..	..	..	..	..	..	..	..	..	2	46
..	..	..	..	..	1	..	..	..	1	..	..	..	1	47
..	..	3	..	..	80	..	..	..	..	..	..	..	2	48
..	..	1	..	..	1	146	..	..	..	2	..	..	..	49
..	..	30	..	4	7	..	11	..	..	..	..	..	3	50
..	..	2	..	..	..	..	..	..	..	..	..	..	4	51
..	..	..	..	..	14	..	1	..	..	..	..	..	..	52
..	12	..	..	..	..	..	1	..	..	..	1	..	4	53

TABLE X. Religions of the People.

No.	Districts & S.-Districts.	Roman Catholics.	Angli- cans.	Pres- by- terians.	Methodists.	Baptists.		Men- non- ites.	Douk- ho- bors.
		Catholi- ques Romains.		— —	Pres- by- tériens.	Métho- distes.	Bap- tists.		
1	a <sup>1</sup> . Wolfville, Town—Ville.....	69	165	125	259	781	2	..	..
2	b <sup>1</sup> . Woodville.....	76	37	54	14	223	64	..	..
	<b>37. Lunenburg.....</b>	<b>584</b>	<b>10,163</b>	<b>3,702</b>	<b>5,826</b>	<b>5,491</b>	..	..	..
3	a. Baker Settlement.....	20	43	40	90	137	..	..	..
4	b. Barss Corner.....	54	133	7	137	561	..	..	..
5	c. Blockhouse.....	3	429	113	26	66	..	..	..
6	d. Blue Rocks.....	..	391	360	230	27	..	..	..
7	e. Bridgewater, East—Est.....	20	267	130	73	153	..	..	..
8	f. Bridgewater, North—Nord.....	60	222	173	152	270	..	..	..
9	g. Bridgewater, South—Sud.....	18	315	192	66	162	..	..	..
10	h. Chesley Corner.....	16	460	106	316	283	..	..	..
11	i. Chester Basin.....	21	117	..	4	436	..	..	..
12	j. Chester, East—Est.....	46	501	2	23	167	..	..	..
13	k. Chester, West—Ouest.....	13	446	2	26	486	..	..	..
14	l. Conquerall Bank.....	9	116	157	32	78	..	..	..
15	m. Cross Roads.....	1	..	346	461	3	..	..	..
16	n. Dublin Shore.....	15	448	263	290	22	..	..	..
17	o. First South.....	18	15	17	163	2	..	..	..
18	p. Italy Cross.....	..	100	1	189	11	..	..	..
19	q. Lahave Island.....	..	225	42	144	7	..	..	..
20	r. Lunenburg, Town—Ville.....	21	810	556	1,020	142	..	..	..
21	s. Mader Cove.....	5	65	106	196	79	..	..	..
22	t. Mahone Bay.....	4	338	114	137	153	..	..	..
23	u. Mahone Bay, Road—Chemin	19	36	126	238	92	..	..	..
24	v. Midville Branch.....	..	21	58	16	105	..	..	..
25	w. Mill Cove.....	..	582	2	1	62	..	..	..
26	x. Newcombville.....	15	20	10	18	457	..	..	..
27	y. New Cornwall.....	3	223	24	87	136	..	..	..
28	z. New Ross.....	193	786	4	4	275	..	..	..
29	a <sup>1</sup> . Northfield.....	..	137	108	97	7	..	..	..
30	b <sup>1</sup> . Oakland.....	1	507	252	49	125	..	..	..
31	c <sup>1</sup> . Petite Rivière.....	..	180	1	329	20	..	..	..
32	d <sup>1</sup> . Pleasantville.....	5	272	24	224	187	..	..	..
33	e <sup>1</sup> . Ritcey Cove.....	..	93	312	369	4	..	..	..
34	f <sup>1</sup> . Sandy Beaches.....	..	554	1	4	29	..	..	..
35	g <sup>1</sup> . Tancook.....	..	13	7	10	598	..	..	..
36	h <sup>1</sup> . Upper Lahave.....	..	289	32	121	26	..	..	..
37	i <sup>1</sup> . Vogler Cove.....	1	336	8	440	11	..	..	..
38	j <sup>1</sup> . Western Shore.....	3	673	6	44	112	..	..	..
	<b>38. Pictou.....</b>	<b>4,258</b>	<b>1,873</b>	<b>24,507</b>	<b>1,882</b>	<b>623</b>	..	..	..
39	a. Abercrombie.....	43	18	341	23	7	..	..	..
40	b. Albion Mines (Stellarton, pt.)	480	112	197	108	12	..	..	..
41	c. Bailey Brook.....	522	15	194	2	1	..	..	..
42	d. Barney River.....	41	3	750	..	8	..	..	..
43	e. Bridgeville.....	57	25	664	20	1	..	..	..
44	f. Cape John.....	6	189	521	121	73	..	..	..
45	g. Caribou.....	3	16	423	28	3	..	..	..
46	h. Caribou River.....	..	..	236	..	..	..	..	..
47	i. Churchville.....	2	25	344	15	1	..	..	..
48	j. Dalhousie.....	..	4	781	7	1	..	..	..
49	k. Drummond Mines (Westville, part.).....	153	93	842	48	1	..	..	..
50	l. Ferrona.....	70	49	376	73	7	..	..	..
51	m. Fisher Grant.....	118	..	236	17	3	..	..	..
52	n. Garden of Eden.....	39	..	648	..	..	..	..	..
53	o. Green Hill.....	2	..	625	8	..	..	..	..
54	p. Hardwood Hill.....	37	30	783	39	26	..	..	..



TABLEAU X. Population par religions.

Greek Church.	Lutherans.	Con- grega- tion- alists.	Breth- ren.	Dis- ciples.	Ad- vent- ists.	Jews.	Sal- va- tion Army.	Friends.	Mor- mons.	Pa- gans.	Prot- es- tants.	Vari- ous Sects.	Unspe- cified.	N°
—	—	—	—	—	—	—	—	—	—	—	—	—	—	—
Eglise Grec- que.	Lu- thé- riens.	Lu- thé- riens.	Lu- thé- riens.	Lu- thé- riens.	Lu- thé- riens.	Juifs.	Ar- mée du Salut.	—	—	Pay- ens.	—	Aut- res sectes.	Non- spé- ci- fiées.	—
..	1	2	..	1	..	..	1	..	..	..	..	..	6	1
..	..	..	..	..	22	..	..	..	..	..	..	8	3	2
..	6,075	309	73	..	15	19	24	3	..	..	1	34	70	..
..	317	208	..	..	..	..	..	..	..	..	..	..	..	3
..	77	..	..	..	..	1	..	1	..	..	..	10	..	4
..	267	..	..	..	..	..	..	..	..	..	..	..	1	5
..	108	..	..	..	..	..	..	..	..	..	..	..	1	6
..	146	..	..	..	..	6	1	..	..	..	..	1	..	7
..	294	..	..	..	4	2	..	..	..	..	..	3	..	8
..	256	2	..	..	..	10	..	..	..	..	..	1	..	9
..	375	81	..	..	2	..	..	..	..	..	..	10	3	10
..	88	..	..	..	..	..	..	1	..	..	..	..	4	11
..	3	..	..	..	..	..	..	1	..	..	..	1	..	12
..	165	..	40	..	..	..	..	..	..	..	..	..	2	13
..	334	..	..	..	..	..	..	..	..	..	..	..	2	14
..	3	..	..	..	..	..	..	..	..	..	..	..	2	15
..	401	..	..	..	..	..	..	..	..	..	..	..	..	16
..	194	..	..	..	..	..	..	..	..	..	..	..	..	17
..	..	..	..	..	..	..	..	..	..	..	..	..	..	18
..	346	..	..	..	..	..	17	..	..	..	1	2	..	19
..	105	..	..	..	..	..	..	..	..	..	..	2	1	20
..	118	..	..	..	..	..	..	..	..	..	..	..	..	21
..	178	..	..	..	..	..	..	..	..	..	..	..	..	22
..	560	1	..	..	..	..	..	..	..	..	..	..	..	23
..	244	10	..	..	8	..	..	..	..	..	..	2	1	24
..	157	..	..	..	1	..	..	..	..	..	..	2	3	25
..	1	..	..	..	..	..	..	..	..	..	..	..	15	26
..	306	5	..	..	..	..	..	..	..	..	..	..	17	27
..	388	..	..	..	..	..	..	..	..	..	..	..	4	28
..	41	..	..	..	..	..	..	..	..	..	..	..	1	29
..	56	1	33	..	..	..	..	..	..	..	..	..	1	30
..	243	..	..	..	..	..	6	..	..	..	..	..	..	31
..	5	..	..	..	..	..	6	..	..	..	..	..	..	32
..	..	1	..	..	..	..	..	..	..	..	..	..	..	33
..	296	..	..	..	..	..	..	..	..	..	..	..	10	34
..	3	..	..	..	..	..	..	..	..	..	..	..	..	35
..	..	..	..	..	..	..	..	..	..	..	..	..	..	36
..	..	..	..	..	..	..	..	..	..	..	..	..	..	37
..	..	..	..	..	..	..	..	..	..	..	..	..	..	38
7	..	5	..	19	1	7	183	1	..	..	14	49	30	..
..	..	..	..	..	..	..	..	..	..	..	..	1	2	39
..	..	..	..	..	..	..	..	..	..	..	..	..	4	40
..	..	..	..	..	..	..	..	..	..	..	..	..	1	41
..	..	..	..	..	..	..	..	..	..	..	..	..	..	42
..	..	..	..	..	..	..	..	..	..	..	..	..	..	43
..	..	..	..	8	..	..	..	..	..	..	..	..	..	44
..	..	..	..	..	..	..	..	..	..	..	..	..	1	45
..	..	..	..	..	..	..	7	..	..	..	..	..	..	46
..	..	..	..	..	..	..	..	..	..	..	..	..	..	47
..	..	..	..	..	..	..	..	..	..	..	..	..	..	48
..	..	..	..	..	..	..	34	..	..	..	..	..	..	49
..	..	..	..	..	..	..	..	..	..	..	7	5	..	50
..	..	..	..	..	..	..	..	..	..	..	..	..	1	51
..	..	..	..	..	..	..	..	..	..	..	..	..	..	52
..	..	..	..	..	..	..	..	..	..	..	..	..	..	53
..	..	..	..	..	..	..	..	..	..	..	..	..	..	54

TABLE X. Religions of the People.

No.	Districts & S.-Districts.	Roman Catholics.	Angli- cans.	Pres- by- terians.	Metho- dists.	Baptists.		Men- non- ites.	Douk- ho- bors.
		Catholi- ques Romains.		Pres- by- tériens.	Métho- distes.	Bap- tists.	Free Bap- tists.		
1	q. Hopewell .....	8	5	562	13	10	..	..	..
2	r. Little Harbour .....	80	14	520	..	3	..	..	..
3	s. Lorne .....	4	..	494	..	..	..	..	..
4	t. McLennan Mountain.....	16	..	462	..	2	..	..	..
5	u. Merigomish .....	150	3	502	35	3	..	..	..
6	v. Middle River .....	1	..	671	..	..	..	..	..
7	w. Mill Brook .....	1	..	510	..	..	..	..	..
8	x. Mount Thom .....	..	..	848	1	4	..	..	..
9	y. New Glasgow .....	711	337	2,620	390	269	..	..	..
10	z. New Larig .....	5	3	390	15	19	..	..	..
11	a <sup>1</sup> . Pictou Island .....	..	1	158	..	..	..	..	..
12	b <sup>1</sup> . Pictou, Town—Ville .....	772	375	1,696	284	57	..	..	..
13	c <sup>1</sup> . River John .....	6	99	812	162	36	..	..	..
14	d <sup>1</sup> . River John, W.—O.—Branch	2	5	687	10	7	..	..	..
15	e <sup>1</sup> . Stellarton (part).....	199	168	932	104	13	..	..	..
16	f <sup>1</sup> . Sunnybrae .....	..	..	527	..	..	..	..	..
17	g <sup>1</sup> . Thornburn .....	184	1	743	1	4	..	..	..
18	h <sup>1</sup> . Toney River .....	1	..	615	6	12	..	..	..
19	i <sup>1</sup> . Trenton .....	254	90	793	111	15	..	..	..
20	j <sup>1</sup> . Wentworth Grant.....	21	..	455	4	..	..	..	..
21	k <sup>1</sup> . Westville (part).....	270	193	1,549	237	25	..	..	..
<b>39. Richmond.....</b>		<b>9,905</b>	<b>438</b>	<b>2,776</b>	<b>256</b>	<b>135</b>	..	..	..
22	a. Arichat .....	440	130	12	1	8	..	..	..
23	b. Arichat, West—Ouest.....	981	59	5	..	..	..	..	..
24	c. Black River .....	16	15	479	..	4	..	..	..
25	d. Descouse .....	708	53	4	..	98	..	..	..
26	e. Framboise .....	9	2	453	33	..	..	..	..
27	f. Grand River .....	15	..	674	..	1	..	..	..
28	g. L'Ardoise .....	780	..	104	..	..	..	..	..
29	h. Loch Lomond .....	..	..	365	..	1	..	..	..
30	i. Petite de Grat .....	1,411	100	..	..	..	..	..	..
31	j. Port Malcolm .....	228	17	61	174	17	..	..	..
32	k. Poulamon .....	786	29	10	..	..	..	..	..
33	l. Red Islands .....	787	..	27	..	..	..	..	..
34	m. River Bourgeois.....	1,023	2	104	..	..	..	..	..
35	n. Inhabitants River (part)....	651	15	143	42	1	..	..	..
36	o. Rockdale .....	1,263	..	1	..	..	..	..	..
37	p. St. Peter .....	807	16	334	6	5	..	..	..
<b>40. Shelburne &amp; Queens.</b>		<b>850</b>	<b>4,255</b>	<b>1,214</b>	<b>5,621</b>	<b>5,733</b>	<b>4,397</b>	..	..
38	a. Barrington Head.....	24	16	53	301	26	355	..	..
39	b. Church Over .....	1	471	41	229	39	2	..	..
40	c. Clark Harbour .....	2	6	18	10	..	1,216	..	..
41	d. Clyde River .....	3	3	203	645	102	..	..	..
42	e. Doctor Cove .....	2	29	42	96	60	292	..	..
43	f. Jordan Bay .....	1	71	67	59	89	..	..	..
44	g. Jordan River .....	20	179	62	79	172	..	..	..
45	h. Lockeport .....	11	180	114	192	615	..	..	..
46	i. North Cape Island.....	..	24	56	3	..	933	..	..
47	j. Northeast Harbour.....	1	1	1	339	..	..	..	..
48	k. Ohio .....	..	67	229	27	37	..	..	..
49	l. Port Latour .....	1	11	13	614	7	164	..	..
50	m. Ragged Island .....	..	256	2	147	199	..	..	..
51	n. Sable River .....	5	21	2	390	502	2	..	..
52	o. Sandy Point .....	3	223	10	29	230	..	..	..
53	p. Shag Harbour .....	..	8	1	98	22	298	..	..
54	q. Shelburne, Town—Ville.....	68	702	182	274	178	..	..	..
55	r. Woods Harbour.....	3	8	6	13	489	..	..	..

TABLEAU X. Population par religions.

Greek Church.	Luth- erans.	Congrega- tion- alists.	Breth- ren.	Dis- ciples.	Ad- vent- ists.	Jews.	Sal- va- tion Army.	Friends.	Mor- mons.	Pa- gans.	Prot- es- tants.	Vari- ous Sects.	Unspec- ified.	N°
Eglise Grec- que.	Lu- thé- riens.					Juifs.	Ar- mée du Salut.			Pay- ens.		Au- tres sectes.	Non spé- ciées.	
..	..	..	..	..	..	..	..	..	..	..	..	1	..	1
..	..	..	..	..	..	..	..	..	..	..	..	..	..	2
..	..	..	..	..	..	..	..	..	..	..	..	..	..	3
..	..	..	..	..	..	..	..	..	..	..	..	..	..	4
..	..	..	..	..	..	..	..	..	..	..	..	..	..	5
..	..	..	..	..	..	..	..	..	..	..	..	..	..	6
..	..	..	..	..	..	..	..	..	..	..	..	..	..	7
..	..	..	..	..	..	..	..	..	..	..	..	1	..	8
..	..	..	..	..	..	1	4	104	..	..	..	1	10	9
..	..	..	..	..	..	..	..	..	..	..	..	..	5	10
..	..	..	..	..	..	..	..	..	..	..	..	..	..	11
..	7	..	5	..	..	..	3	..	1	..	..	33	2	12
..	..	..	..	11	..	..	..	..	..	..	..	4	..	13
..	..	..	..	..	..	2	..	..	..	..	..	..	2	14
..	..	..	..	..	..	..	..	..	..	..	..	..	..	15
..	..	..	..	..	..	..	..	..	..	..	..	..	..	16
..	..	..	..	..	..	..	..	..	..	..	..	..	..	17
..	..	..	..	..	..	..	11	..	..	..	7	..	2	18
..	..	..	..	..	..	..	..	..	..	..	..	..	..	19
..	..	..	..	..	..	1	24	..	..	..	..	..	1	20
..	..	..	..	..	..	..	..	..	..	..	..	..	..	21
..	..	..	..	..	..	..	..	..	..	..	..	5	..	22
..	..	..	..	..	..	..	..	..	..	..	..	..	..	23
..	..	..	..	..	..	..	..	..	..	..	..	3	..	24
..	..	..	..	..	..	..	..	..	..	..	..	..	..	25
..	..	..	..	..	..	..	..	..	..	..	..	..	..	26
..	..	..	..	..	..	..	..	..	..	..	..	..	..	27
..	..	..	..	..	..	..	..	..	..	..	..	..	..	28
..	..	..	..	..	..	..	..	..	..	..	..	..	..	29
..	..	..	..	..	..	..	..	..	..	..	..	2	..	30
..	..	..	..	..	..	..	..	..	..	..	..	..	..	31
..	..	..	..	..	..	..	..	..	..	..	..	..	..	32
..	..	..	..	..	..	..	..	..	..	..	..	..	..	33
..	..	..	..	..	..	..	..	..	..	..	..	..	..	34
..	..	..	..	..	..	..	..	..	..	..	..	..	..	35
..	..	..	..	..	..	..	..	..	..	..	..	..	..	36
..	..	..	..	..	..	..	..	..	..	..	..	..	..	37
..	119	981	9	461	536	11	85	..	5	..	..	110	41	38
..	1	..	1	..	3	4	..	..	..	..	..	..	1	39
..	6	..	..	..	104	1	51	..	..	..	..	..	1	40
..	..	1	..	..	6	..	..	..	..	..	..	..	4	41
..	..	..	..	..	..	..	..	..	..	..	..	..	..	42
..	..	..	..	..	..	..	..	..	..	..	..	..	..	43
..	..	..	..	3	..	..	..	..	..	..	..	..	5	44
..	2	1	..	1	1	..	..	..	..	..	..	..	..	45
..	..	..	..	1	3	..	6	..	..	..	..	1	..	46
..	..	..	..	..	..	..	..	..	..	..	..	..	..	47
..	..	..	..	..	..	..	..	..	..	..	..	..	3	48
..	..	..	..	..	..	..	..	..	..	..	..	..	2	49
..	..	1	..	..	..	..	..	..	..	..	..	1	..	50
..	..	3	..	2	..	..	..	..	..	..	..	..	..	51
..	..	..	..	..	..	..	..	..	..	..	..	..	..	52
..	..	..	..	..	177	..	..	..	..	..	..	..	..	53
..	..	..	8	..	21	6	..	..	..	..	..	..	6	54
..	..	..	..	..	210	..	..	..	..	..	..	3	3	55

TABLE X. Religions of the People.

No.	Districts & S.-Districts.	Roman Catholics.	Angli- cans.	Pres- by- terians.	Metho- dists.	Baptists.		Men- non- ites.	Douk- ho- bors.
		Catholi- ques Romains.		Pres- by- tériens.		Métho- distes.	Bap- tists.		
1	s. Beach Meadows .....	..	407	..	..	..	..	..	..
2	t. Brookfield .....	62	38	42	86	436	110	..	..
3	u. Brooklyn .....	..	50	2	57	174	..	..	..
4	v. Caledonia .....	343	16	2	159	247	68	..	..
5	w. Greenfield .....	22	10	3	9	440	..	..	..
6	x. Hunt Point .....	21	97	1	209	31	..	..	..
7	y. Kempt. ....	22	..	1	31	187	50	..	..
8	z. Liverpool, Town—Ville .....	107	754	33	489	383	..	..	..
9	a <sup>1</sup> . Mill Village .....	27	96	5	331	230	7	..	..
10	b <sup>1</sup> . Milton .....	63	77	15	43	554	1	..	..
11	c <sup>1</sup> . Port Medway .....	13	156	3	225	201	171	..	..
12	d <sup>1</sup> . Port Mouton .....	20	22	4	362	66	277	..	..
13	e <sup>1</sup> . Western Head .....	5	256	1	75	17	..	..	..
<b>41. Victoria .....</b>		<b>2,928</b>	<b>527</b>	<b>6,494</b>	<b>581</b>	<b>33</b>	<b>..</b>	<b>..</b>	<b>..</b>
14	a. Baddeck .....	140	80	885	110	18	..	..	..
15	b. Bay St. Lawrence .....	361	..	118	..	..	..	..	..
16	c. Big Baddeck .....	16	33	443	34	4	..	..	..
17	d. Big Bras d'Or .....	20	11	295	..	..	..	..	..
18	e. Boularderie .....	124	..	539	..	..	..	..	..
19	f. Cape North .....	319	12	406	200	1	..	..	..
20	g. Englishtown .....	..	4	355	..	..	..	..	..
21	h. Ingomish .....	599	33	101	171	..	..	..	..
22	i. Iona (Jamesville) .....	794	..	..	..	..	..	..	..
23	j. Little Narrows, North— Nord .....	76	..	227	..	2	..	..	..
24	k. Little Narrows, South—Sud	36	12	405	..	..	..	..	..
25	l. Middle River .....	..	1	738	..	3	..	..	..
26	m. Neil Harbour .....	..	284	38	51	..	..	..	..
27	n. New Campbellton .....	28	7	341	15	..	..	..	..
28	o. North River .....	..	..	536	..	..	..	..	..
29	p. North Shore .....	..	..	615	..	..	..	..	..
30	q. South Gut .....	..	..	432	..	5	..	..	..
31	r. Washabuck .....	415	..	20	..	..	..	..	..
<b>42. Yarmouth .....</b>		<b>9,317</b>	<b>823</b>	<b>612</b>	<b>2,318</b>	<b>6,095</b>	<b>3,115</b>	<b>..</b>	<b>..</b>
32	a. Arcadia .....	339	53	15	205	659	146	..	..
33	b. Argyle Head .....	33	1	2	16	216	328	..	..
34	c. Belleville .....	1,107	..	1	4	220	17	..	..
35	d. Carleton .....	12	22	52	32	337	170	..	..
36	e. Chegoggin .....	94	1	6	205	493	114	..	..
37	f. Eel Brook .....	767	..	..	3	..	..	..	..
38	g. Forest Lakes (Tusket) .....	14	2	1	2	312	..	..	..
39	h. Hebron .....	..	..	..	48	464	112	..	..
40	i. Islands .....	504	..	..	..	..	..	..	..
41	j. Kemptville .....	6	15	3	51	73	373	..	..
42	k. Lower Argyle .....	2	1	1	3	29	198	..	..
43	l. Ohio .....	25	9	14	68	686	30	..	..
44	m. Port Maitland .....	14	11	5	206	480	201	..	..
45	n. Plymouth .....	558	28	..	20	15	148	..	..
46	o. Pubnico, East—Est .....	478	8	1	..	67	32	..	..
47	p. Pubnico Head .....	19	5	3	19	199	666	..	..
48	q. Pubnico, West—Ouest .....	1,147	3	..	..	..	..	..	..
49	r. Rockville .....	82	25	94	69	238	127	..	..
50	s. Tusket .....	1,267	42	26	20	114	89	..	..
51	t. Tusket Wedge .....	1,025	..	1	..	..	..	..	..
52	u. Yarmouth, Town—Ville .....	1,824	597	387	1,347	1,493	364	..	..



TABLE X. Religions of the People.

No.	Districts & S.-Districts.	Roman Catholics.	Angli- cans.	Pres- by- terians.	Methodists.	Baptists.		Men- non- ites.	Doubt- ho- bors.
		Catholi- ques Romains.		— Pres- by- tériens.	— Métho- distes.	Bap- tists.	Free Bap- tists.		
	<b>Ontario</b> .....	390,304	367,937	477,386	666,388	116,281	39	12,208	..
	<b>43. Addington</b> .....	3,972	3,411	2,354	13,826	93	..	..	..
1	a. Abinger, Ashby & Denbigh...	24	128	119	613	..	..	..	..
2	b. Barrie .....	49	90	19	511	6	..	..	..
3	c. Bedford .....	614	269	228	586	12	..	..	..
4	d. Camden .....	799	580	394	2,670	2	..	..	..
5	e. Clarendon & Miller.....	127	190	97	449	1	..	..	..
6	f. Hinchinbrooke.....	194	149	221	954	2	..	..	..
7	g. Kaladar, Anglesea & Effingham	368	151	10	746	5	..	..	..
8	h. Kennebec .....	9	53	22	1,806	..	..	..	..
9	i. Loughborough.....	320	162	108	1,497	..	..	..	..
10	j. Newburg, Village.....	82	116	86	320	1	..	..	..
11	k. Olden .....	29	216	34	798	..	..	..	..
12	l. Oso .....	88	505	206	522	26	..	..	..
13	m. Palmerston & Canonto.....	122	204	483	301	13	..	..	..
14	n. Portland .....	254	231	167	1,729	25	..	..	..
15	o. Sheffield.....	893	367	160	824	..	..	..	..
	<b>44. Algoma</b> <sup>1</sup> .....	15,569	11,615	15,942	12,343	2,070	..	133	..
16	a. Aberdeen .....	..	..	61	64	..	..	..	..
17	b. Bar River .....	20	52	169	188	7	..	..	..
18	c. Batchawana.....	116	9	13	27	9	..	..	..
19	d. Bright & Bright Additional.	13	19	99	31	..	..	..	..
20	e. Coffin .....	2	12	229	50	..	..	..	..
21	f. Day .....	2	20	146	96	6	..	..	..
22	g. Desert Lake.....	15	65	308	234	15	..	1	..
23	h. Fenwick .....	350	195	240	243	12	..	..	..
24	i. Galbraith .....	16	2	142	53	7	..	..	..
25	j. Garden.....	424	210	7	30	..	..	..	..
26	k. Gladstone.....	19	28	101	82	10	..	..	..
27	l. Hilton .....	72	80	148	92	13	..	..	..
28	m. Jocelyn .....	38	126	132	131	22	..	2	..
29	n. John Island.....	71	3	23	16	..	..	..	..
30	o. Kirkwood .....	..	26	42	92	1	..	..	..
31	p. Macdonald .....	4	80	160	235	19	..	..	..
32	q. Michipicoten River.....	133	15	22	14	4	..	..	..
33	r. Michipicoten Harbour.....	369	65	79	66	10	..	..	..
34	s. Northwest Point & Lefroy..	97	185	327	699	42	..	..	..
35	t. Parkinson .....	9	53	104	88	3	..	..	..
36	u. Pattn .....	1	8	64	41	..	..	..	..
37	v. Prince .....	29	12	52	99	..	..	8	..
38	w. Rydal Bank.....	3	70	303	132	17	..	..	..
39	x. St. Joseph .....	51	228	335	445	15	..	..	..
40	y. Sault Ste. Marie, Town—Ville	2,065	1,210	1,653	1,334	330	..	..	..
41	z. Sault Ste. Marie.....	180	332	355	387	110	..	..	..
42	a <sup>1</sup> . Striker .....	255	87	124	149	32	..	..	..
43	b <sup>1</sup> . Tarbutt .....	6	3	310	49	..	..	..	..
44	c <sup>1</sup> . Thessalon, Town—Ville.....	416	212	341	203	6	..	..	..
45	d <sup>1</sup> . Thessalon .....	65	33	285	177	19	..	..	..
46	e <sup>1</sup> . Thompson.....	39	32	56	49	13	..	..	..
47	f <sup>1</sup> . Wells .....	9	28	32	88	..	..	..	..
48	g <sup>1</sup> . Alberton.....	10	39	85	35	12	..	..	..
49	h <sup>1</sup> . Ash Rapids.....	19	18	26	5	1	..	..	..
50	i <sup>1</sup> . Aylesworth.....	19	47	239	135	6	..	..	..
51	j <sup>1</sup> . Beaudro Fishery.....	39	70	43	6	6	..	..	..
52	k <sup>1</sup> . Beaver Mills .....	81	98	160	82	13	..	..	..
53	l <sup>1</sup> . Chapleau .....	359	203	64	121	3	..	..	..
54	m <sup>1</sup> . Dryden.....	15	111	249	214	13	..	..	..

<sup>1</sup> Eastern division comprehends a to f<sup>1</sup>; Western division, g<sup>1</sup> to a<sup>3</sup>; Manitoulin Island division, b<sup>3</sup> to r<sup>3</sup>

TABLEAU X. Population par religions.

Greek Church.	Lutherans.	Con- grega- tion- ren.	Breth- ren.	Dis- ciples.	Ad- vent- ists.	Jews.	Sal- va- tion Army.	Friends.	Mor- mons.	Pa- gans.	Prot- es- -	Vari- ous Sects.	Unspec- ified.	N <sup>o</sup>
Eglise Grec- que.	Lu- thé- riens.	alisti- s.				Juifs.	Ar- mée du Salut.			Pay- ens.	tants.	Au- tres sectes.	Non spéci- fiées.	
135	48,052	15,289	6,416	10,154	1,226	5,321	6,479	3,648	3,377	3,111	2,800	35,770	10,626	
1	219	5	61	..	..	10	48	163	..	..	2	194	136	1
..	172	..	..	..	..	..	..	..	..	..	..	..	..	2
..	..	1	..	..	..	..	..	6	..	..	..	3	11	3
..	4	..	..	..	..	2	..	68	..	..	..	67	17	4
..	32	..	..	..	..	..	1	..	..	..	..	20	24	5
..	5	..	..	..	..	4	..	11	..	..	..	5	..	6
..	4	..	53	..	..	..	25	..	..	..	..	1	1	7
..	..	..	3	..	..	..	..	..	..	..	..	4	10	8
..	..	..	..	..	..	1	..	..	..	..	..	54	..	9
..	..	..	..	..	..	..	..	3	..	..	..	8	..	10
..	1	4	..	..	..	..	..	..	3	..	..	..	46	11
..	1	..	..	..	..	..	..	..	..	..	2	..	6	12
..	..	..	5	..	..	3	..	72	..	..	..	4	2	13
..	..	..	..	..	..	..	2	3	..	..	..	7	9	14
..	..	..	..	..	..	..	..	..	..	..	..	21	10	15
29	1,830	129	112	195	13	48	160	68	30	2,273	54	605	632	16
..	..	..	10	..	..	..	..	..	..	..	..	..	..	17
..	..	..	..	..	..	..	..	..	..	..	..	1	..	18
..	..	..	..	..	..	..	..	..	..	..	..	..	..	19
..	10	6	..	..	..	..	..	..	..	..	3	..	..	20
..	..	10	..	..	..	..	..	..	..	..	..	2	..	21
..	..	1	..	..	..	..	..	..	..	..	..	17	..	22
..	12	..	..	1	..	..	..	..	..	..	..	1	..	23
..	..	..	..	..	..	..	..	..	..	..	..	7	8	24
..	..	..	..	..	..	..	..	..	..	..	..	8	..	25
..	..	8	..	..	..	..	..	..	..	..	..	..	2	26
..	..	..	..	..	..	..	..	..	1	..	..	..	..	27
..	17	..	..	..	..	..	..	..	..	..	..	1	17	28
..	4	..	..	..	..	..	3	..	3	..	..	10	..	29
..	2	..	..	..	..	5	..	..	..	..	..	..	..	30
..	38	1	..	..	..	3	..	..	..	..	..	18	5	31
..	6	17	..	..	..	..	..	..	..	..	..	5	9	32
..	..	1	..	..	..	..	..	..	..	..	..	..	..	33
..	..	..	..	..	..	..	7	..	..	..	..	..	..	34
..	..	..	..	..	..	..	..	..	..	..	3	54	4	35
..	1	1	8	5	..	8	8	..	2	5	10	26	337	36
4	156	8	8	..	..	..	2	..	1	..	..	5	6	37
..	37	1	1	..	..	..	..	..	..	..	..	7	3	38
..	9	..	..	..	..	..	..	..	..	..	..	..	..	39
..	..	..	..	..	..	6	..	..	..	..	..	19	..	40
..	1	..	21	..	..	..	..	..	1	..	..	..	..	41
..	..	..	..	..	..	..	..	..	..	..	..	..	..	42
..	2	1	..	..	..	1	..	..	..	..	..	..	..	43
..	..	..	..	..	..	..	..	..	..	..	..	..	..	44
..	1	..	..	..	..	..	..	..	..	..	..	..	..	45
..	..	..	..	..	..	..	1	..	..	..	..	..	..	46
..	..	..	..	..	..	..	..	..	..	..	..	..	..	47
..	..	..	..	..	..	..	..	..	..	..	..	..	..	48
..	1	..	..	..	..	..	..	..	..	..	..	..	..	49
..	..	..	..	..	..	..	..	..	..	144	..	1	..	50
..	3	..	..	..	..	..	..	..	..	311	..	2	..	51
..	23	1	..	..	..	..	..	..	1	..	..	10	1	52
..	..	..	..	..	..	..	..	..	..	..	..	..	..	53
..	59	..	..	..	..	..	8	..	..	..	62	..	10	54

TABLE X. Religions of the People.

No.	Districts & S.-Districts.	Roman Catholics.	Angli- cans.	Pres- by- terians.	Metho- dists.	Baptists.		Men- non- ites.	Douk- ho- bors.
		Catholi- ques Romains.		— Pres- by- tériens.	— Métho- distes.	Bap- tists.	Free Bap- tists.		
1	n <sup>1</sup> . Empress Mine.....	59	21	42	3	1	..	..	..
2	o <sup>1</sup> . English River.....	54	23	23	27	..	..	..	..
3	p <sup>1</sup> . Eno.....	22	148	278	151	11	..	..	..
4	q <sup>1</sup> . Fort Frances.....	200	89	82	33	4	..	..	..
5	r <sup>1</sup> . Fort William, Town--Ville.	1,399	780	845	594	164	..	1	..
6	s <sup>1</sup> . Hawk Lake.....	68	15	1	1	3	..	..	..
7	t <sup>1</sup> . Ignace.....	79	40	36	5	2	..	..	..
8	u <sup>1</sup> . Kalmar.....	18	128	8	3	..	..	..	..
9	v <sup>1</sup> . Keewatin (P. Division).....	..	..	13	5	8	..	..	..
10	w <sup>1</sup> . Keewatin (Township).....	239	141	386	192	24	..	..	..
11	x <sup>1</sup> . Leeblain.....	157	38	77	45	..	..	..	..
12	y <sup>1</sup> . Little Turtle Lake.....	96	29	67	19	3	..	..	..
13	z <sup>1</sup> . McIrvine.....	197	163	176	42	19	..	..	..
14	a <sup>2</sup> . Manitou.....	39	28	4	38	..	..	..	..
15	b <sup>2</sup> . Mikado Mine.....	73	30	70	18	4	..	..	..
16	c <sup>2</sup> . Mine Centre.....	487	96	167	77	23	..	..	..
17	d <sup>2</sup> . Missinaibi.....	192	174	22	13	1	..	..	..
18	e <sup>2</sup> . Morley.....	52	74	143	105	34	..	..	..
19	f <sup>2</sup> . Neebing.....	100	51	140	54	26	..	..	..
20	g <sup>2</sup> . Nipigon.....	399	100	57	25	1	..	..	..
21	h <sup>2</sup> . Oliver.....	50	100	157	157	29	..	..	..
22	i <sup>2</sup> . Pinewood.....	152	14	22	5	19	..	..	..
23	j <sup>2</sup> . Port Arthur.....	13	11	23	9	..	..	..	..
24	k <sup>2</sup> . Port Arthur, Town--Ville.	866	599	666	536	213	..	..	..
25	l <sup>2</sup> . Rat Portage.....	49	50	24	42	..	..	..	..
26	m <sup>2</sup> . Rat Portage, Town--Ville.	1,193	1,299	1,218	794	222	..	..	..
27	n <sup>2</sup> . Regina Mine.....	28	8	13	16	1	..	..	..
28	o <sup>2</sup> . Rosspport.....	97	45	46	14	1	..	..	..
29	p <sup>2</sup> . Savanne.....	90	41	37	30	3	..	..	..
30	q <sup>2</sup> . Sawbill Lake.....	275	51	117	50	1	..	..	..
31	r <sup>2</sup> . Schreiber.....	76	114	162	105	23	..	..	..
32	s <sup>2</sup> . Shuniah.....	..	15	3	4	..	..	..	..
33	t <sup>2</sup> . Silver Creek.....	39	36	74	162	40	..	..	..
34	u <sup>2</sup> . Sultana Mine.....	47	25	21	3	6	..	..	..
35	v <sup>2</sup> . Taché.....	154	415	42	14	3	..	..	..
36	w <sup>2</sup> . Vermilion Bay.....	31	59	15	5	1	..	..	..
37	x <sup>2</sup> . Wabigoon.....	46	123	80	49	4	..	..	..
38	y <sup>2</sup> . Whitefish Station.....	38	18	13	19	2	..	..	..
39	z <sup>2</sup> . White River.....	606	143	20	22	22	..	..	..
40	a <sup>3</sup> . Unorg. ter--Ter. non-org.....	218	240	..	..	..	..	..	..
41	b <sup>3</sup> . Assiginack.....	1,378	343	437	335	47	..	..	..
42	c <sup>3</sup> . Barrie Island.....	..	58	67	119	1	..	..	..
43	d <sup>3</sup> . Billings.....	300	102	217	119	5	..	..	..
44	e <sup>3</sup> . Burpee.....	..	37	197	27	18	..	..	..
45	f <sup>3</sup> . Campbell.....	..	39	290	139	42	..	..	..
46	g <sup>3</sup> . Carnarvon.....	22	107	280	229	52	..	91	..
47	h <sup>3</sup> . Cockburn Island.....	63	53	85	67	6	..	16	..
48	i <sup>3</sup> . Gordon.....	3	218	284	201	6	..	4	..
49	j <sup>3</sup> . Gore Bay, Town--Ville.....	17	212	288	161	12	..	..	..
50	k <sup>3</sup> . Howland.....	47	234	250	548	97	..	..	..
51	l <sup>3</sup> . Little Current, Town--Ville.	95	125	240	218	43	..	..	..
52	m <sup>3</sup> . Meldrum Bay.....	2	77	59	26	3	..	..	..
53	n <sup>3</sup> . Mills.....	..	71	68	55	4	..	10	..
54	o <sup>3</sup> . Picnic Island.....	10	7	19	26	6	..	..	..
55	p <sup>3</sup> . Robinson.....	195	105	143	56	8	..	..	..
56	q <sup>3</sup> . Sandfield.....	6	38	87	129	2	..	..	..
57	r <sup>3</sup> . Tehkummah.....	2	129	222	120	24	..	..	..
	45. Bothwell.....	2,736	3,024	4,715	11,222	2,595	..	..	..
58	a. Bothwell, Town--Ville.....	98	166	239	296	81	..	..	..
59	b. Camden.....	83	345	402	1,487	402	..	..	..





TABLE x. Religions of the People.

No.	Districts & S.-Districts.	Roman Catholics.	Angli- cans.	Pres- by- terians.	Metho- dists.	Baptists.		Men- non- ites.	Douk- ho- bors.
		Catholi- ques Romains.		— —	Pres- by- tériens.	Métho- distes.	Bap- tists.		
1	c. Chatham .....	673	409	1,091	2,887	741	..	..	..
2	d. Dawn.....	159	368	965	1,779	284	..	..	..
3	e. Dresden, Town—Ville.....	62	157	306	743	223	..	..	..
4	f. Sombra & Walpole Island.....	818	906	874	2,205	282	..	..	..
5	g. Thamesville, Village.....	78	144	227	332	78	..	..	..
6	h. Wallaceburg, Town—Ville.....	661	325	463	905	347	..	..	..
7	i. Zone.....	104	204	148	588	157	..	..	..
	<b>46. Brant, South—Sud...</b>	<b>2,376</b>	<b>5,157</b>	<b>4,512</b>	<b>7,624</b>	<b>4,763</b>	<b>..</b>	<b>1</b>	<b>..</b>
8	a. Brantford, City—Cité.....	1,823	2,767	2,798	5,065	2,987	..	1	..
9	b. Brantford, West—Ouest.....	106	419	460	989	386	..	..	..
10	c. Onondaga .....	59	279	303	313	210	..	..	..
11	d. Paris, Town—Ville.....	386	612	918	727	325	..	..	..
12	e. Tuscarora .....	2	1,080	33	530	855	..	..	..
	<b>47. Brockville .....</b>	<b>2,823</b>	<b>3,921</b>	<b>2,650</b>	<b>5,183</b>	<b>1,015</b>	<b>..</b>	<b>..</b>	<b>..</b>
13	a. Centre Ward	351	383	292	360	94	..	..	..
14	b. East Ward	425	607	390	465	219	..	..	..
15	c. North Ward	375	395	309	512	131	..	..	..
16	d. South Ward	388	306	229	218	82	..	..	..
17	e. West Ward	465	596	374	563	231	..	..	..
18	f. Elizabethtown.....	451	1,135	780	2,249	163	..	..	..
19	g. Kitley.....	368	499	276	816	95	..	..	..
	<b>48. Bruce, East—Est..</b>	<b>6,444</b>	<b>1,249</b>	<b>4,842</b>	<b>3,390</b>	<b>561</b>	<b>..</b>	<b>85</b>	<b>..</b>
20	a. Brant .....	651	405	1,072	923	175	..	72	..
21	b. Carrick .....	2,574	47	430	740	117	..	..	..
22	c. Culross .....	1,183	76	1,027	425	22	..	9	..
23	d. Greenock .....	1,124	313	1,125	357	98	..	..	..
24	e. Teeswater, Village .....	133	44	398	312	18	..	..	..
25	f. Walkerton, Town—Ville.....	779	364	790	633	131	..	4	..
	<b>49. Bruce, North—Nord..</b>	<b>698</b>	<b>2,924</b>	<b>7,269</b>	<b>7,788</b>	<b>1,401</b>	<b>..</b>	<b>54</b>	<b>..</b>
26	a. Albemarle & Cape Croker Ind. Reserve.....	156	289	535	674	121	..	7	..
27	b. Amabel & Saugeen Ind. Re- serve.....	161	395	901	1,717	190	..	8	..
28	c. Arran .....	22	441	781	1,136	134	..	14	..
29	d. Chesley, Village.....	80	109	750	609	60	..	6	..
30	e. Eastnor .....	11	366	634	731	22	..	..	..
31	f. Elderslie .....	49	277	984	762	337	..	1	..
32	g. Lindsay .....	17	98	344	247	..	..	..	..
33	h. Paisley, Village.....	6	142	514	247	157	..	..	..
34	i. St. Edmunds .....	10	44	242	229	63	..	15	..
35	j. Southampton, Village .....	107	306	650	465	33	..	3	..
36	k. Tara, Village.....	7	86	254	259	14	..	..	..
37	l. Wiarton, Town—Ville.....	72	371	680	712	270	..	..	..
	<b>50. Bruce, West—Ouest..</b>	<b>284</b>	<b>1,960</b>	<b>9,146</b>	<b>4,734</b>	<b>1,026</b>	<b>..</b>	<b>62</b>	<b>..</b>
38	a. Bruce.....	16	120	1,798	402	390	..	2	..
39	b. Huron.....	13	380	1,840	1,244	12	..	..	..
40	c. Kincardine.....	14	418	1,324	784	160	..	..	..
41	d. Kincardine, Town—Ville.....	5	482	948	518	85	..	..	..
42	e. Kinloss.....	169	287	1,248	592	21	..	..	..
43	f. Lucknow, Village.....	62	87	552	378	9	..	..	..
44	g. Port Elgin, Village.....	3	71	471	382	91	..	38	..

TABLEAU x. Population par religions.

Greek Church.	Lutherans.	Con- grega- tion- alists.	Breth- ren.	Dis- ciples.	Ad- vent- ists.	Jews.	Sal- va- tion Army.	Friends.	Mor- mons.	Pa- gans. — Pay- ens.	Prot- es- tants.	Vari- ous Sects. — Au- tres sectes.	Unspec- ified. — Non spécifi- ées.	N°
Eglise Grec- que.	Lu- thé- riens.					Juifs.	Ar- mée du Salut.							
..	6	..	66	2	24	..	19	1	106	..	..	10	14	1
..	8	..	46	..	..	..	11	..	7	..	..	12	20	2
..	2	5	..	..	4	..	87	..	8	..	..	3	13	3
..	..	8	34	..	..	..	6	6	20	14	..	39	19	4
..	..	..	..	2	..	..	3	..	..	..	..	..	..	5
..	2	4	..	..	..	..	33	..	13	..	..	7	3	6
..	..	..	..	2	..	..	12	..	98	..	..	11	2	7
..	36	852	154	15	90	2	154	9	4	536	10	170	242	..
..	29	573	93	14	19	2	93	7	4	..	8	140	196	8
..	..	112	..	..	..	..	6	2	..	..	..	11	12	9
..	1	1	..	..	..	..	7	..	..	1	..	2	10	10
..	6	166	10	1	2	..	48	..	..	1	2	7	18	11
..	..	..	51	..	69	..	..	..	..	534	..	10	6	12
..	11	6	92	..	..	24	13	11	..	..	..	116	36	..
..	1	..	7	..	..	5	3	..	..	..	..	5	12	13
..	..	3	41	..	..	2	5	..	..	..	..	..	8	14
..	1	1	..	..	..	..	..	6	..	..	..	..	1	15
..	2	..	13	..	..	13	4	..	..	..	..	1	..	16
..	..	1	28	..	..	2	1	..	..	..	..	10	4	17
..	7	1	2	..	..	2	..	2	..	..	..	74	6	18
..	..	..	1	..	..	..	..	3	..	..	..	26	5	19
..	1,862	2	31	108	..	1	2	7	1	..	182	475	71	..
..	859	..	17	38	..	..	1	7	..	..	..	105	24	20
..	799	..	..	..	..	1	..	..	..	..	3	300	12	21
..	10	..	9	2	..	..	..	..	..	..	179	..	13	22
..	34	1	5	11	..	..	..	..	1	..	..	15	1	23
..	5	..	..	..	..	..	1	..	..	..	..	15	4	24
..	155	1	..	57	..	..	..	..	..	..	..	40	17	25
..	545	69	8	124	..	..	13	..	217	..	5	97	85	..
..	41	17	..	10	..	..	..	..	82	..	..	13	17	26
..	22	46	3	46	..	..	..	..	92	..	1	..	5	27
..	21	..	..	..	..	..	..	..	..	..	..	10	3	28
..	76	..	..	1	..	..	4	..	..	..	..	29	10	29
..	17	2	3	3	..	..	1	..	4	..	4	16	16	30
..	35	..	..	..	..	..	2	..	..	..	..	11	11	31
..	..	..	..	..	..	..	..	..	37	..	..	1	7	32
..	11	..	1	..	..	..	..	..	..	..	..	..	8	33
..	6	..	..	3	..	..	4	..	1	..	..	6	..	34
..	53	1	..	..	..	..	..	..	..	..	..	15	3	35
..	..	..	..	1	..	..	..	..	..	..	..	1	3	36
..	263	3	1	60	..	..	2	..	1	..	..	6	2	37
..	88	152	192	23	..	1	2	2	-47	..	5	625	61	..
..	10	2	128	1	..	..	..	..	7	..	..	231	2	38
..	1	..	15	8	..	1	..	1	..	..	1	5	18	39
..	2	142	4	..	..	..	..	..	..	..	..	7	7	40
..	5	..	..	3	..	..	..	..	..	..	4	22	5	41
..	10	..	20	..	..	..	2	..	..	..	..	2	4	42
..	..	..	13	..	..	..	..	..	..	..	..	..	10	43
..	33	..	..	4	..	..	..	..	..	..	..	218	2	44

TABLE X. Religions of the People.

No.	Districts & S.-Districts.	Roman Catholics.	Angli- cans.	Pres- by- terians.	Metho- dists.	Baptists.		Men- non- ites.	Douk- ho- bors.
		Catholi- ques Romains.		— Pres- by- tériens.		— Métho- distes.	Bap- tists.		
1	<i>h.</i> Saugeen .....	2	102	753	315	144	..	22	..
2	<i>i.</i> Tiverton, Village .....	..	13	212	119	114	..	..	..
	<b>51. Cardwell</b> .....	1,883	2,767	3,528	4,203	242	..	1	..
3	<i>a.</i> Adjala .....	1,095	310	392	358	..	..	..	..
4	<i>b.</i> Albion .....	417	556	329	1,413	16	..	..	..
5	<i>c.</i> Bolton, Village .....	14	183	200	272	6	..	..	..
6	<i>d.</i> Caledon .....	280	540	1,725	1,269	193	..	..	..
7	<i>e.</i> Mono .....	77	1,178	882	891	27	..	1	..
	<b>52. Carleton</b> .....	6,136	5,329	3,568	3,649	143	..	..	..
8	<i>a.</i> Goulburn .....	349	991	509	763	24	..	..	..
9	<i>b.</i> Hintonburg, Village .....	1,556	427	458	319	21	..	..	..
10	<i>c.</i> March .....	381	550	91	153	..	..	..	..
11	<i>d.</i> Marlborough .....	236	639	130	550	5	..	..	..
12	<i>e.</i> Nepean .....	2,411	1,054	1,318	823	53	..	..	..
13	<i>f.</i> North Gower .....	227	809	430	760	3	..	..	..
14	<i>g.</i> Ottawa East, Village .....	661	310	187	140	33	..	..	..
15	<i>h.</i> Richmond, Village .....	82	198	85	90	3	..	..	..
16	<i>i.</i> Torbolton .....	233	351	360	51	1	..	..	..
	<b>53. Cornwall &amp; Stor- mont.</b> .....	10,903	3,756	7,022	3,934	575	..	..	..
17	<i>a.</i> Cornwall, Town—Ville .....	3,657	1,164	1,125	504	116	..	..	..
18	<i>b.</i> Cornwall .....	3,565	1,212	1,012	941	46	..	..	..
19	<i>c.</i> Finch .....	1,374	220	1,298	774	32	..	..	..
20	<i>d.</i> Osnabruk .....	428	956	1,529	1,324	255	..	..	..
21	<i>e.</i> Roxborough .....	1,879	204	2,058	391	126	..	..	..
	<b>54. Dundas</b> .....	2,144	1,940	4,462	8,820	478	..	..	..
22	<i>a.</i> Chesterville, Village .....	252	50	144	470	4	..	..	..
23	<i>b.</i> Iroquois, Village .....	123	205	195	555	3	..	..	..
24	<i>c.</i> Matilda .....	274	432	698	2,350	7	..	..	..
25	<i>d.</i> Morrisburg, Village .....	342	442	295	418	18	..	..	..
26	<i>e.</i> Mountain .....	375	271	1,048	1,543	155	..	..	..
27	<i>f.</i> Williamsburg .....	176	350	799	1,246	18	..	..	..
28	<i>g.</i> Winchester .....	566	120	932	1,679	200	..	..	..
29	<i>h.</i> Winchester, Village .....	36	70	351	559	73	..	..	..
	<b>55. Durham, East—Est</b> .....	376	3,187	3,061	7,134	449	..	..	..
30	<i>a.</i> Cavan .....	7	705	659	1,297	37	..	..	..
31	<i>b.</i> Hope .....	35	494	692	1,927	42	..	..	..
32	<i>c.</i> Manvers .....	10	480	764	2,042	17	..	..	..
33	<i>d.</i> Millbrook, Village .....	4	341	171	362	..	..	..	..
34	<i>e.</i> Port Hope, Town—Ville .....	320	1,167	775	1,506	353	..	..	..
	<b>56. Durham, West—Oueſt</b> .....	121	1,504	2,129	8,739	62	..	..	..
35	<i>a.</i> Bowmanville, Town—Ville .....	27	465	353	1,476	21	..	..	..
36	<i>b.</i> Cartwright .....	..	378	372	1,000	8	..	..	..
37	<i>c.</i> Clarke .....	35	261	913	2,496	14	..	..	..
38	<i>d.</i> Darlington .....	22	156	392	3,504	17	..	..	..
39	<i>e.</i> Newcastle, Village .....	37	244	99	263	2	..	..	..



TABLE X. Religions of the People.

No.	Districts & S.-Districts.	Roman Catholics.	Angli- cans.	Pres- by- terians.	Methodists.	Baptists.*		Men- non- ites.	Douk- ho- bors.
		Catholi- ques Romains.		Pres- by- tériens.	Métho- distes.	Bap- tists.	Free Bap- tists.		
	<b>57. Elgin, East—Est.</b> .....	1,460	3,814	3,581	11,374	5,151	..	27	..
1	a. Aylmer, Town—Ville.....	31	321	195	845	675	..	5	..
2	b. Bayham.....	12	280	79	2,067	1,054	..	2	..
3	c. Malahide.....	7	261	121	2,136	1,093	..	6	..
4	d. Port Stanley, Village.....	15	198	119	205	14	..	..	..
5	e. St. Thomas, City—Cité.....	1,237	2,145	2,362	3,677	1,175	..	14	..
6	f. Vienna, Town—Ville.....	..	97	3	131	55	..	..	..
7	g. Yarmouth.....	158	512	702	2,313	1,085	..	..	..
	<b>58. Elgin, West—Ouest..</b>	928	2,341	7,564	7,468	3,377	..	15	..
8	a. Aldborough.....	206	411	2,152	1,210	824	..	7	..
9	b. Dunwich.....	190	333	1,591	845	629	..	..	..
10	c. Dutton, Village.....	7	98	366	226	163	..	..	..
11	d. Howard.....	175	471	869	1,226	309	..	..	..
12	e. Orford.....	73	385	972	1,065	492	..	8	..
13	f. Ridgetown, Town—Ville.....	160	320	509	780	456	..	..	..
14	g. Southwold.....	117	323	1,105	2,116	504	..	..	..
	<b>59. Essex, North—Nord..</b>	17,109	4,257	3,632	6,194	1,353	..	6	..
15	a. Belle River, Village.....	567	4	16	14	4	..	..	..
16	b. Maidstone.....	1,401	195	466	843	188	..	..	..
17	c. Rochester.....	1,801	52	30	633	80	..	..	..
18	d. Sandwich, East—Est.....	2,480	84	146	55	6	..	..	..
19	e. Sandwich, South—Sud.....	1,040	328	28	234	64	..	1	..
20	f. Sandwich, Town—Ville.....	873	342	60	85	71	..	..	..
21	g. Sandwich, West—Ouest.....	2,199	250	75	109	68	..	..	..
22	h. Tilbury, North—Nord.....	1,842	89	140	119	1	..	..	..
23	i. Tilbury (part), Village.....	141	29	29	28	1	..	..	..
24	j. Tilbury, West—Ouest.....	550	358	544	709	19	..	5	..
25	k. Walkerville, Town—Ville.....	495	359	212	344	68	..	..	..
26	l. Windsor City—Cité.....	3,720	2,167	1,886	3,021	783	..	..	..
	<b>60. Essex, South—Sud...</b>	4,721	3,648	2,124	11,793	2,374	..	1	..
27	a. Amherstburg, Town—Ville.....	1,077	336	189	438	161	..	..	..
28	b. Anderton.....	1,595	217	55	117	55	..	..	..
29	c. Colchester, North—Nord.....	723	170	107	922	188	..	..	..
30	d. Colchester, South—Sud.....	191	609	238	1,329	379	..	..	..
31	e. Essex, Town—Ville.....	68	131	216	755	143	..	..	..
32	f. Gosfield, North—Nord.....	35	343	147	1,244	184	..	..	..
33	g. Gosfield, South—Sud.....	23	279	96	1,602	260	..	1	..
34	h. Kingsville, Village.....	34	318	70	921	169	..	..	..
35	i. Leamington, Town—Ville.....	44	410	320	1,256	369	..	..	..
36	j. Malden.....	678	209	157	377	58	..	..	..
37	k. Mersea.....	187	388	445	2,650	393	..	..	..
38	l. Pelee Island.....	66	238	75	182	15	..	..	..
	<b>61. Frontenac.....</b>	3,105	2,314	2,180	3,986	70	..	2	..
39	a. Garden Island, Village.....	92	81	24	37	..	..	..	..
40	b. Howe Island.....	313	26	8	12	1	..	..	..
41	c. Kingston.....	435	469	577	1,600	16	..	..	..
42	d. Pittsburg.....	633	679	586	564	11	..	..	..
43	e. Portsmouth, Village.....	590	487	289	368	31	..	2	..
44	f. Storrington.....	184	155	394	1,199	10	..	..	..
45	g. Wolfe Island.....	858	417	302	206	1	..	..	..

TABLEAU X. Population par religions.

Greek Church.	Lutherans.	Con-grega-tion-ists.	Breth-ren.	Dis-ciples.	Ad-vent-ists.	Jews.	Sal-va-tion Army.	Friends.	Mor-mons.	Pa-gans.	Prot-es-tants.	Vari-ous Sects.	Unspec-ified.	N°
—	—	—	—	—	—	—	—	—	—	—	—	—	—	—
Eglise Grecque.	Luthériens.	—	—	—	—	Juifs.	Ar-mée du Salut.	—	—	Pay-ens.	—	Aut-res sectes.	Non spéci-fées.	—
..	25	26	94	770	31	19	91	193	108	..	13	378	93	
..	1	2	..	106	..	..	..	13	2	..	1	3	4	1
..	3	..	63	4	1	..	1	1	13	..	9	166	16	2
..	1	..	10	62	..	..	1	37	..	..	..	46	14	3
..	..	..	..	..	..	..	..	..	..	..	..	..	1	4
..	20	23	21	447	22	19	80	25	82	..	3	88	45	5
..	..	..	..	2	..	..	..	1	1	..	..	63	..	6
..	..	1	..	149	8	..	9	117	10	..	..	12	13	7
..	68	136	5	343	57	..	67	3	148	..	..	582	93	
..	37	2	3	229	..	..	3	..	11	..	..	246	..	8
..	..	9	..	22	..	..	8	2	1	..	..	6	22	9
..	..	1	..	..	..	..	..	..	..	..	..	..	2	10
..	4	..	..	69	29	..	3	..	46	..	..	37	5	11
..	25	5	..	3	28	..	7	..	16	..	..	262	6	12
..	2	..	..	11	..	..	44	1	74	..	..	19	29	13
..	..	119	2	9	..	..	2	..	..	..	..	12	29	14
1	191	29	28	12	22	176	101	10	40	..	15	107	135	
..	..	..	..	1	..	..	..	..	3	..	..	2	..	15
..	12	..	..	1	..	..	..	..	..	..	..	1	8	16
..	..	..	..	1	22	..	1	..	..	..	1	1	3	17
..	14	1	..	..	..	5	1	..	..	..	1	1	..	18
..	..	..	..	..	..	..	..	..	..	..	..	1	14	19
..	2	5	..	4	..	..	1	..	1	..	1	1	4	20
..	3	..	..	..	..	..	..	..	..	..	..	10	24	21
..	..	..	..	..	..	..	..	..	1	..	..	..	..	22
..	..	..	..	..	..	..	..	..	..	..	..	..	..	23
..	..	..	..	3	..	..	10	..	8	..	..	1	2	24
..	75	..	12	2	..	..	1	..	6	..	3	12	6	25
1	85	23	16	1	..	171	87	10	21	..	9	78	74	26
..	160	12	6	6	14	..	147	5	21	..	15	203	76	
..	2	..	..	..	..	..	..	1	6	..	1	1	10	27
..	10	..	..	..	..	..	..	..	..	..	2	3	17	28
..	27	..	..	..	..	..	8	..	..	..	..	..	..	29
..	7	1	..	..	1	..	..	..	2	..	..	..	6	30
..	3	..	3	..	..	..	60	..	..	..	2	3	7	31
..	6	..	..	..	10	..	11	1	..	..	..	12	6	32
..	10	..	2	..	..	..	2	..	1	..	10	123	8	33
..	8	3	..	..	..	..	..	..	..	..	..	5	9	34
..	6	..	..	1	..	..	19	1	..	..	..	15	1	35
..	..	1	..	4	..	..	4	..	1	..	..	1	3	36
..	3	4	1	4	3	..	42	1	11	..	..	36	4	37
..	78	3	..	1	..	..	1	1	..	..	..	4	5	38
..	14	30	5	1	5	5	59	48	1	..	9	115	59	
..	..	8	..	..	..	..	..	..	..	..	..	..	..	39
..	..	..	..	..	..	..	..	..	..	..	..	..	1	40
..	..	6	5	..	..	..	5	5	..	..	9	38	11	41
..	..	..	..	..	..	..	1	..	..	..	..	48	22	42
..	14	7	..	1	..	5	2	12	1	..	..	3	15	43
..	..	..	..	..	5	..	48	31	..	..	..	26	10	44
..	..	9	..	..	..	..	3	..	..	..	..	..	..	45

TABLE X. Religions of the People.

No.	Districts & S.-Districts.	Roman Catholics.	Angli- cans.	Pres- by- terians.	Methodists.	Baptists.		Men- non- ites.	Douk- ho- hors.
		— Catholi- ques Romains.		— Pres- by- tériens.	— Métho- distes.	Bap- tists.	Free Bap- tists.		
	<b>62. Glengarry</b> .....	12,731	336	8,087	267	423	..	..	..
1	a. Alexandria, Village.....	1,567	20	258	21	5	..	..	..
2	b. Charlottenburg.....	2,781	115	2,271	75	10	..	..	..
3	c. Kenyon.....	2,421	19	2,031	26	109	..	..	..
4	d. Lancaster.....	2,692	111	1,189	24	29	..	..	..
5	e. Lancaster, Village.....	263	24	267	28	..	..	..	..
6	f. Lochiel.....	2,800	10	1,741	45	216	..	..	..
7	g. Maxville, Village.....	207	37	330	48	54	..	..	..
	<b>63. Grenville</b> .....	2,502	2,504	2,667	4,621	271	..	..	..
8	a. Augusta.....	510	994	578	1,764	206	..	..	..
9	b. Cardinal, Village.....	333	277	319	424	4	..	..	..
10	c. Edwardsburg.....	656	456	1,266	1,768	40	..	..	..
11	d. Prescott, Town—Ville.....	1,003	777	504	665	21	..	..	..
	<b>64. Grey East—Est.</b> .....	872	3,742	7,994	10,256	756	..	173	..
12	a. Collingwood.....	41	567	1,243	1,748	140	..	..	..
13	b. Dundalk, Village.....	83	124	275	259	3	..	3	..
14	c. Euphrasia.....	58	575	797	1,818	47	..	..	..
15	d. Meaford, Town—Ville.....	34	500	376	688	148	..	..	..
16	e. Melancthon.....	170	533	1,251	1,488	5	..	56	..
17	f. Osprey.....	47	337	1,168	1,316	52	..	70	..
18	g. Proton.....	402	215	1,621	785	39	..	44	..
19	h. St. Vincent.....	23	412	683	1,383	295	..	..	..
20	i. Shelburne, Village.....	1	307	397	395	3	..	..	..
21	j. Thornbury, Town—Ville.....	13	172	183	376	24	..	..	..
	<b>65. Grey, North—Nord</b> ...	1,457	3,471	10,299	7,849	1,839	..	126	..
22	a. Derby.....	14	169	1,150	504	124	..	68	..
23	b. Holland.....	264	599	1,034	1,274	122	..	12	..
24	c. Keppel.....	47	483	1,622	1,645	211	..	..	..
25	d. Owen Sound, Town—Ville...	640	1,263	2,965	2,739	733	..	15	..
26	e. Sarawak.....	35	191	587	368	88	..	15	..
27	f. Sullivan.....	182	456	1,177	648	215	..	16	..
28	g. Sydenham.....	275	310	1,764	671	346	..	..	..
	<b>66. Grey, South—Sud</b> ....	2,043	1,775	7,243	5,901	1,151	..	151	..
29	a. Artemesia.....	113	299	1,388	1,788	221	..	4	..
30	b. { Bentinck.....	142	488	1,223	830	200	..	110	..
31	{ Hanover, Village.....	114	79	116	211	169	..	24	..
32	c. Durham, Town—Ville.....	93	236	563	357	148	..	1	..
33	d. Egremont.....	173	212	1,862	1,084	94	..	1	..
34	e. Glenelg.....	580	186	1,124	624	160	..	1	..
35	f. Markdale, Village.....	56	183	210	422	16	..	..	..
36	g. Normanby.....	772	92	757	585	143	..	10	..
	<b>67. Haldimand &amp; Monck</b>	1,183	3,109	3,037	6,401	2,238	7	350	..
37	a. Caledonia, Village.....	47	187	271	256	38	..	..	..
38	b. Canboro.....	92	22	78	575	119	..	1	..
39	c. Cayuga, North—Nord.....	142	112	291	647	232	7	10	..
40	d. Cayuga, South—Sud.....	52	3	33	285	109	..	37	..
41	e. Cayuga, Village.....	212	207	143	163	32	..	..	..
42	f. Dunn.....	35	373	185	143	55	..	35	..
43	g. Dunnville, Village.....	119	516	276	726	415	..	1	..
44	h. Hagersville, Village.....	69	201	151	412	156	..	..	..
45	i. Moulton.....	50	190	167	611	151	..	40	..



TABLEAU X. Population par religions.

Greek Church.	Lutherans.	Congregationalists.	Brethren.	Disciples.	Adventists.	Jews.	Salvation Army.	Friends.	Mormons.	Pagans.	Protestants.	Various Sects.	Unspecified.	N°.
—	—	—	—	—	—	—	—	—	—	—	—	—	—	—
Eglise Grecque.	Luthériens.	Alistes.	ren.	icipes.	ists.	Juifs.	Armée du Salut.			Payens.	tants.	Autres Sectes	Non spécifiées.	
..	3	148	11	..	..	27	1	..	..	..	4	43	50	
..	..	..	5	..	..	21	..	..	..	..	..	1	13	1
..	1	1	..	..	..	..	..	..	..	..	..	11	15	2
..	..	80	..	..	..	6	1	..	..	..	..	2	5	3
..	1	1	..	..	..	..	..	..	..	..	..	..	4	4
..	..	..	..	..	..	..	..	..	..	..	..	..	1	5
..	1	1	..	..	..	..	..	..	..	..	4	29	10	6
..	..	65	6	..	..	..	..	..	..	..	..	..	2	7
..	2	3	20	1	4	..	72	..	..	..	..	116	48	
..	..	2	8	..	1	..	46	..	..	..	..	32	25	8
..	2	..	..	..	..	..	..	..	..	..	..	17	2	9
..	..	1	..	..	3	..	..	..	..	..	..	63	15	10
..	..	..	12	1	..	..	26	..	..	..	..	4	6	11
..	27	129	52	441	2	1	68	169	287	..	5	289	124	
..	7	2	16	23	..	..	..	86	..	..	4	14	11	12
..	..	..	..	..	..	..	2	..	12	..	..	..	1	13
..	5	22	..	41	..	..	..	32	8	..	..	31	7	14
..	..	..	..	119	2	..	23	2	..	..	1	4	19	15
..	3	..	30	3	..	..	..	2	119	..	..	159	12	16
..	..	10	..	4	..	..	43	..	..	..	..	6	22	17
..	6	85	..	29	..	..	..	..	126	..	..	15	11	18
..	2	10	..	217	..	..	..	47	..	..	..	8	28	19
..	4	..	..	..	..	1	..	..	22	..	..	52	6	20
..	..	..	6	5	..	..	..	..	..	..	..	..	7	21
1	1,182	11	30	341	1	22	68	31	32	..	7	138	146	
..	..	1	7	78	..	4	8	..	..	..	..	10	9	22
..	151	..	..	1	..	..	2	..	..	..	..	36	9	23
1	38	..	11	31	..	..	4	6	5	..	1	23	32	24
..	21	8	..	202	1	18	51	6	2	..	6	54	52	25
..	1	2	12	13	..	..	3	..	25	..	..	..	22	26
..	971	..	..	2	..	..	..	..	..	..	..	14	16	27
..	..	..	..	14	..	..	..	19	..	..	..	1	6	28
..	2,766	42	54	53	4	..	14	4	65	..	49	780	76	
..	1	..	..	4	4	..	14	1	..	..	49	7	30	29
..	529	..	8	..	..	..	..	..	..	..	..	13	8	30
..	451	..	..	1	..	..	..	..	..	..	..	225	2	31
..	15	1	1	..	..	..	..	3	..	..	..	2	2	32
..	29	32	8	16	..	..	..	..	64	..	..	25	7	33
..	..	1	37	32	..	..	..	..	..	..	..	2	7	34
..	1	..	..	..	..	..	..	..	..	..	..	2	2	35
..	1,740	8	..	..	..	..	..	..	1	..	..	504	18	36
..	520	17	78	971	19	8	..	5	78	232	37	1,638	124	
..	..	..	..	..	..	..	..	..	..	..	..	..	2	37
..	9	..	..	10	..	..	..	..	..	..	..	58	2	38
..	88	2	..	16	..	..	..	..	..	..	..	102	8	39
..	65	..	..	50	..	..	..	..	..	..	..	192	7	40
..	8	..	..	2	..	..	..	..	1	..	..	1	2	41
..	3	..	1	7	..	..	..	..	..	..	..	16	1	42
..	..	4	..	29	3	..	..	..	2	..	..	8	6	43
..	1	4	..	..	..	8	..	..	..	..	..	10	8	44
..	29	..	21	74	1	..	..	1	23	..	26	533	14	45

TABLE X. Religions of the People.

No.	Districts & S.-Districts.	Roman Catholics.	Angli- cans.	Pres- by- terians.	Method- ists.	Baptists.		Men- non- ites.	Douk- ho- bors.
		Catholi- ques Romains.		Pres- by- tériens.	Métho- distes.	Bap- tists.	Bap- tists.		
1	<i>j.</i> Oneida.....	133	269	693	565	90	..	..	..
2	<i>k.</i> Rainham.....	35	73	58	343	201	..	118	..
3	<i>l.</i> Seneca.....	140	485	439	671	127	..	..	..
4	<i>m.</i> Sherbrooke.....	19	55	17	33	183	..	6	..
5	<i>n.</i> Wainfleet.....	38	416	235	971	3.0	..	102	..
	<b>68. Halton</b> .....	896	3,385	6,220	7,868	553	..	..	..
6	<i>a.</i> Acton, Village.....	129	155	474	557	72	..	..	..
7	<i>b.</i> Burlington, Village.....	73	245	195	553	33	..	..	..
8	<i>c.</i> Esquesing.....	78	632	1,850	1,013	86	..	..	..
9	<i>d.</i> Georgetown, Village.....	86	230	301	385	129	..	..	..
10	<i>e.</i> Milton, Town—Ville.....	51	339	432	524	20	..	..	..
11	<i>f.</i> Nassagaweya.....	60	196	1,221	815	15	..	..	..
12	<i>g.</i> Nelson.....	92	485	543	1,577	43	..	..	..
13	<i>h.</i> Oakville, Town—Ville.....	188	425	269	711	21	..	..	..
14	<i>i.</i> Trafalgar.....	139	678	935	1,733	134	..	..	..
	<b>69. Hamilton, City—Cité.</b> .....	8,872	12,443	11,542	13,737	2,814	..	2	..
15	<i>a.</i> Ward — Quartier 1.....	536	1,213	1,333	1,308	209	..	..	..
16	<i>b.</i> do do 2.....	767	1,701	1,305	1,544	298	..	..	..
17	<i>c.</i> do do 3.....	699	2,218	1,907	1,967	783	..	..	..
18	<i>d.</i> do do 4.....	1,410	1,714	1,924	2,098	349	..	2	..
19	<i>e.</i> do do 5.....	2,031	1,386	1,162	1,310	168	..	..	..
20	<i>f.</i> do do 6.....	2,418	2,189	1,541	2,602	431	..	..	..
21	<i>g.</i> do do 7.....	1,011	2,022	2,370	2,908	576	..	..	..
	<b>70. Hastings, East—Est.</b> .....	4,510	3,254	1,820	7,387	147	..	..	..
22	<i>a.</i> Deseronto, Town—Ville.....	878	732	604	1,262	18	..	..	..
23	<i>b.</i> Hungerford.....	1,595	468	90	1,609	3	..	..	..
24	<i>c.</i> Thurlow.....	341	489	482	2,720	107	..	..	..
25	<i>d.</i> Tweed, Village.....	195	135	127	555	9	..	..	..
26	<i>e.</i> Tyendinaga.....	1,501	1,430	517	1,241	10	..	..	..
	<b>71. Hastings, North—Nord</b> .....	3,071	3,878	4,132	11,331	355	..	..	..
27	<i>a.</i> Bangor, McClure & Wicklow.....	258	223	198	298	2	..	..	..
28	<i>b.</i> Carlow.....	12	49	356	119	25	..	..	..
29	<i>c.</i> Dungannon.....	87	138	217	295	6	..	..	..
30	<i>d.</i> Elzevir & Grimsthorpe.....	373	295	119	705	1	..	..	..
31	<i>e.</i> Faraday.....	155	306	245	524	28	..	..	..
32	<i>f.</i> Huntingdon.....	205	251	417	1,558	21	..	..	..
33	<i>g.</i> Limerick.....	21	62	67	438	..	..	..	..
34	<i>h.</i> Madoc.....	191	332	556	1,593	12	..	..	..
35	<i>i.</i> Madoc, Village.....	80	180	282	565	3	..	..	..
36	<i>j.</i> (Marmor & Lake.....	547	442	135	916	15	..	..	..
37	<i>k.</i> Marmor, Village.....	182	220	111	414	17	..	..	..
38	<i>l.</i> Mayo.....	7	64	251	125	19	..	..	..
39	<i>m.</i> Monteagle & Herschell.....	539	383	206	538	19	..	..	..
40	<i>n.</i> Rawdon.....	166	473	527	2,004	122	..	..	..
41	<i>o.</i> Stirling, Village.....	61	135	185	419	40	..	..	..
42	<i>p.</i> Tudor & Cashel.....	90	196	75	451	1	..	..	..
43	<i>q.</i> Wollaston.....	97	129	185	369	24	..	..	..
	<b>72. Hastings, West—Ouest</b> .....	3,238	2,973	2,003	8,558	498	..	..	..
44	<i>a.</i> Belleville, City—Cité.....	1,826	1,819	1,372	3,436	355	..	..	..
45	<i>b.</i> Sydney.....	328	446	327	3,135	131	..	..	..
46	<i>c.</i> Trenton, Town—Ville.....	1,084	708	304	1,987	12	..	..	..

TABLEAU X. Population par religions.

Greek Church.	Lutherans.	Con- grega- tion- alists.	Breth- ren.	Dis- ciples.	Ad- vent- ists.	Jews.	Sal- va- tion Army.	Friends.	Mor- mons.	Pag- ans.	Prot- es- tants.	Vari- ous Sects.	Unspec- ified.	N°
— Eglise Grec- que.	— Lu- thé- riens.	— Luthé- riens.	— Breth- ren.	— Dis- ciples.	— Ad- vent- ists.	— Juifs.	— Ar- mée du Salut.	— Friends.	— Mor- mons.	— Pay- ens.	— Prot- es- tants.	— Autres Sectes	— Non spé- ciées.	— N°
..	..	..	..	..	..	15	..	..	..	232	..	10	16	1
..	174	2	..	482	..	..	..	..	18	..	..	291	7	2
..	10	..	2	4	..	..	..	..	..	..	..	..	7	3
..	15	..	..	3	..	..	..	..	10	..	..	55	..	4
..	118	9	50	294	..	..	..	4	24	..	11	362	44	5
..	29	242	1	222	2	2	5	3	6	1	..	44	66	..
..	12	11	..	63	..	2	..	..	..	..	..	7	2	6
..	..	..	1	1	..	..	..	..	..	..	..	11	7	7
..	3	65	..	42	..	..	..	3	5	..	..	7	3	8
..	1	152	..	26	..	..	..	..	..	..	..	3	..	9
..	3	..	..	..	2	..	..	..	..	..	..	1	..	10
..	..	3	..	30	..	..	..	..	1	..	..	..	16	11
..	..	8	..	..	..	..	..	..	..	1	..	11	14	12
..	2	..	..	13	..	..	5	..	..	..	..	..	9	13
..	..	11	..	45	..	..	..	..	..	..	..	4	15	14
..	689	545	181	140	27	493	213	5	19	3	145	599	165	..
..	29	39	39	22	..	32	25	1	..	..	..	70	18	15
..	73	70	16	22	..	167	6	..	..	..	..	85	17	16
..	126	154	42	13	17	42	54	2	12	3	9	110	54	17
..	128	28	11	3	5	14	32	..	1	..	2	70	15	18
..	115	55	20	5	..	127	27	..	..	..	50	64	25	19
..	140	75	29	38	5	103	37	..	6	..	84	97	37	20
..	78	124	24	37	..	8	32	2	..	..	..	103	9	21
2	4	20	38	10	9	..	98	14	..	..	..	51	82	..
..	..	..	17	..	..	..	11	1	..	..	..	2	2	22
..	..	..	..	9	..	..	3	4	..	..	..	2	15	23
..	4	8	6	..	8	..	6	9	..	..	..	20	10	24
..	2	5	..	..	1	..	78	..	..	..	..	16	45	25
..	..	7	15	1	..	..	..	..	..	..	..	11	10	26
..	132	19	187	1	1	24	11	8	..	..	13	824	86	..
..	66	..	..	..	..	..	..	..	..	..	..	11	6	27
..	1	7	..	..	1	..	..	..	..	..	..	83	2	28
..	8	..	..	..	..	..	..	..	..	..	13	102	1	29
..	..	..	..	..	..	..	..	..	..	..	..	3	5	30
..	3	1	1	..	..	..	1	1	..	..	..	62	12	31
..	..	..	..	..	..	..	..	6	..	..	..	144	10	32
..	1	..	..	..	..	..	4	..	..	..	..	..	4	33
..	8	..	..	..	..	..	..	1	..	..	..	90	7	34
..	2	..	..	1	..	..	..	..	..	..	..	44	..	35
..	5	..	5	..	..	..	..	..	..	..	..	11	23	36
..	..	..	..	..	..	11	..	..	..	..	..	..	6	37
..	..	10	121	..	..	..	..	..	..	..	..	..	..	38
..	30	1	1	..	..	..	4	..	..	..	..	171	..	39
..	8	29	..	..	..	..	..	..	..	..	..	102	3	40
..	..	1	..	..	..	..	2	..	..	..	..	..	2	41
..	..	..	..	..	..	13	..	..	..	..	..	..	5	42
..	..	..	30	..	..	..	..	..	..	..	..	..	..	43
..	6	12	110	6	8	6	64	20	..	..	12	160	98	..
..	1	7	73	5	8	6	32	10	..	..	12	74	81	44
..	..	3	..	1	..	..	..	9	..	..	..	49	9	45
..	5	2	37	..	..	..	32	1	..	..	..	37	8	46

TABLE X. Religions of the People.

No.	Districts & S.-Districts.	Roman Catholics.	Angli- cans.	Pres- by- terians.	Metho- dists.	Baptists.		Men- non- ites.	Douk- ho- bors.
		Catholi- ques Romains.		Pres- by- tériens.		Métho- distes.	Bap- tists.		
	<b>73. Huron, East—Est.....</b>	400	2,626	6,768	5,804	428	..	33	..
1	a. Blyth, Village .....	30	160	340	316	1	..	..	..
2	b. Brussels, Village.....	25	131	498	437	5	..	..	..
3	c. Grey .....	68	302	1,687	1,174	15	..	..	..
4	d. Howick .....	23	794	1,326	1,327	107	..	23	..
5	e. Morris .....	124	354	987	1,078	12	..	..	..
6	f. Turnberry.....	82	302	958	574	125	..	..	..
7	g. Wingham, Town—Ville. ....	48	496	751	772	162	..	9	..
8	h. Wroxeter, Village.....	..	87	221	126	1	..	..	..
	<b>74. Huron, South—Sud....</b>	2,252	1,539	6,584	4,478	164	..	206	..
9	a. Bayfield, Village.....	5	216	196	119	2	..	..	..
10	b. Hay .....	587	155	583	468	18	..	166	..
11	c. Hensall, Village .....	17	82	372	296	2	..	..	..
12	d. Hullett.....	158	248	855	1,403	89	..	..	..
13	e. McKillop .....	711	137	1,054	545	13	..	..	..
14	f. Seaforth, Town—Ville.....	372	270	937	595	19	..	..	..
15	g. Stanley.....	177	216	1,134	521	15	..	40	..
16	h. Tuckersmith.....	225	215	1,453	531	6	..	..	..
	<b>75. Huron, West—Ouest..</b>	1,700	2,832	6,232	7,212	300	..	5	..
17	a. Ashfield.....	650	322	1,358	1,039	38	..	..	..
18	b. Clinton, Town—Ville.....	78	499	630	1,168	114	..	..	..
19	c. Colborne .....	107	152	519	966	32	..	..	..
20	d. Goderich .....	96	673	531	1,133	37	..	..	..
21	e. Goderich, Town—Ville.....	419	701	1,678	1,214	47	..	5	..
22	f. Wawanosh, East—Est.....	95	203	757	827	15	..	..	..
23	g. Wawanosh, West—Ouest....	255	282	759	865	17	..	..	..
	<b>76. Kent.....</b>	6,668	4,119	5,572	11,514	2,653	..	2	..
24	a. Blenheim, Town—Ville.....	43	309	270	562	365	..	..	..
25	b. Chatham, City—Cité.....	1,535	1,617	1,567	2,993	1,023	..	..	..
26	c. Dover .....	2,561	381	492	831	160	..	..	..
27	d. Harwich.....	431	581	1,451	2,188	440	..	2	..
28	e. Raleigh.....	875	749	580	2,190	358	..	..	..
29	f. Romney.....	85	144	144	1,371	217	..	..	..
30	g. Tilbury (part), Village.....	307	74	199	188	2	..	..	..
31	h. Tilbury, East—Est.....	831	264	869	1,191	88	..	..	..
	<b>77. Kingston, City—Cité.</b>	4,782	4,387	3,156	4,133	425	..	..	..
32	a. Cataraqui, Ward—Quartier...	1,141	702	355	539	47	..	..	..
33	b. Frontenac, do do ..	1,490	922	734	1,117	69	..	..	..
34	c. Ontario, do do ..	339	301	140	186	10	..	..	..
35	d. Rideau, do do ..	644	1,081	909	1,328	166	..	..	..
36	e. St. Lawrence, do do ..	212	109	100	139	5	..	..	..
37	f. Sydenham, do do ..	573	434	388	252	29	..	..	..
38	g. Victoria, do do ..	383	838	530	572	99	..	..	..
	<b>78. Lambton, East—Est.</b>	972	3,362	6,383	8,663	2,233	21	61	..
39	a. Alvinston, Village.....	65	126	364	245	84	..	..	..
40	b. Arkona, Village.....	..	41	89	202	96	..	17	..
41	c. Bosanquet.....	68	202	830	1,283	179	..	21	..
42	d. Brooke .....	88	645	1,294	1,165	394	19	2	..
43	e. Enniskillen.....	233	403	1,395	2,120	432	2	..	..
44	f. Oil Springs, Village.....	47	137	307	408	91	..	..	..

TABLEAU X. Population par religions.

Greek Church.	Lutherans.	Con- grega- tion- alists.	Breth- ren.	Dis- ciples.	Ad- vent- ists.	Jews.	Sal- va- tion Army.	Friends.	Mor- mons.	Pa- gans.	Prot- es- tants.	Vari- ous Sects.	Unspec- ified.	N°
Eglise Grec- que.	Lu- thé- riens.	alistes.	ren.	iples.	ists.	Juifs.	Ar- mée du Salut			Pay- ens.		Aut- res sectes.	Non spéc- ifiées.	
..	425	162	242	32	..	7	34	..	19	..	..	203	84	
..	6	3	2	..	..	..	..	..	..	..	..	11	2	1
..	11	2	..	..	..	..	..	..	..	..	..	4	1	2
..	107	3	136	..	..	..	6	..	5	..	..	17	36	3
..	281	69	39	32	..	..	2	..	..	..	..	109	8	4
..	7	1	1	..	..	..	..	..	7	..	..	31	5	5
..	1	27	53	..	..	..	5	..	..	..	..	8	6	6
..	11	53	11	..	..	7	18	..	7	..	..	23	24	7
..	1	5	..	..	..	..	3	..	..	..	..	..	2	8
..	1,155	3	71	29	250	1	44	..	22	..	2	545	103	
..	12	..	..	..	..	..	..	..	..	..	..	..	8	9
..	936	1	4	..	250	..	..	..	..	..	..	446	13	10
..	12	..	..	..	..	..	..	..	..	..	..	6	33	11
..	53	..	61	..	..	..	2	..	..	..	..	8	21	12
..	116	..	..	21	..	..	7	..	21	..	..	60	..	13
..	2	2	6	3	..	1	18	..	..	..	1	10	9	14
..	12	..	..	5	..	..	10	..	1	..	..	9	12	15
..	12	..	..	..	..	..	7	..	..	..	1	6	7	16
..	55	42	144	43	8	..	41	1	..	..	..	114	45	
..	7	..	80	2	..	..	..	..	..	..	..	..	1	17
..	..	..	18	..	..	..	23	..	..	..	..	5	12	18
..	9	..	7	..	..	..	4	..	..	..	..	65	5	19
..	..	..	10	24	..	..	3	..	..	..	..	15	6	20
..	2	..	27	17	8	..	8	1	..	..	..	26	5	21
..	10	42	2	..	..	..	3	..	..	..	..	3	3	22
..	27	..	..	..	..	..	..	..	..	..	..	..	13	23
..	30	196	30	141	22	11	150	1	292	..	117	209	139	
..	3	1	..	14	4	..	21	..	28	..	..	16	17	24
..	10	9	18	23	11	10	84	..	64	..	55	7	42	25
..	..	..	..	..	3	..	1	..	..	..	8	14	13	26
..	..	46	6	91	4	..	33	..	50	..	3	137	31	27
..	7	2	1	12	..	..	1	..	20	..	..	27	22	28
..	10	48	..	1	..	1	2	..	41	..	38	1	..	29
..	..	2	..	..	..	..	2	..	8	..	..	1	1	30
..	..	88	5	..	..	..	6	1	81	..	13	6	13	31
..	20	2	573	29	..	4	128	142	1	..	1	106	72	
..	..	88	..	..	..	15	49	..	..	..	..	15	..	32
..	7	114	15	..	..	66	53	..	..	1	..	27	49	33
..	..	39	..	..	..	..	7	..	..	..	..	6	..	34
..	..	177	6	..	4	23	19	..	..	..	..	6	..	35
..	2	1	8	..	..	15	5	..	..	..	..	11	1	36
..	11	1	77	..	..	9	..	1	..	..	..	18	6	37
..	..	70	8	..	..	..	9	..	..	..	..	23	16	88
..	14	500	49	54	15	3	192	41	17	..	13	256	196	
..	..	..	..	4	..	..	..	..	..	..	..	6	4	39
..	..	2	1	..	..	..	..	5	..	..	..	13	2	40
..	..	85	..	26	3	..	7	18	..	..	6	109	25	41
..	..	9	5	18	..	..	3	..	..	..	..	21	15	42
..	10	3	9	4	3	..	68	..	4	..	..	26	33	43
..	..	..	2	1	9	..	..	..	2	..	..	5	9	44

TABLE X. Religions of the People.

No.	Districts & S.-Districts.	Roman Catholics.	Angli- cans.	Pres- by- terians.	Metho- dists.	Baptists.		Men- non- ites.	Douk- ho- bors.
		Catholi- ques Romains.		— Pres- by- tériens.	— Métho- distes.	Bap- tists.	Free Bap- tists.		
1	<i>g.</i> Petrolia Town—Ville.....	304	631	1,030	1,456	594	..	..	..
2	<i>h.</i> Thedford Village.....	4	60	124	288	67	..	4	..
3	<i>i.</i> Warwick.....	106	721	711	1,128	239	..	17	..
4	<i>j.</i> Watford, Village.....	57	396	239	368	57	..	..	..
	<b>79. Lambton, W.—O....</b>	<b>2,366</b>	<b>3,708</b>	<b>6,459</b>	<b>7,285</b>	<b>1,673</b>	..	<b>8</b>	..
5	<i>a.</i> Forest, Town—Ville.....	105	270	343	436	161	..	4	..
6	<i>b.</i> Moore.....	559	719	1,714	1,530	192	..	..	..
7	<i>c.</i> Plympton.....	233	496	1,282	1,087	230	..	..	..
8	<i>d.</i> Point Edward, Village.....	183	154	184	222	19	..	..	..
9	<i>e.</i> Sarnia.....	175	425	672	1,088	227	..	4	..
10	<i>f.</i> Sarnia, Town—Ville.....	1,070	1,458	2,038	2,623	791	..	..	..
11	<i>g.</i> Wyoming, Village.....	41	186	226	299	53	..	..	..
	<b>80. Lanark, North—Nord</b>	<b>3,233</b>	<b>3,449</b>	<b>7,474</b>	<b>2,538</b>	<b>447</b>	..	..	..
12	<i>a.</i> Almonte, Town—Ville.....	847	432	1,030	509	184	..	..	..
13	<i>b.</i> Dalhousie & Sherbrooke, N....	167	57	1,522	49	13	..	..	..
14	<i>c.</i> Darling.....	171	16	528	46	5	..	..	..
15	<i>d.</i> Fitzroy.....	506	919	647	643	28	..	..	..
16	<i>e.</i> Huntley.....	698	696	410	373	..	..	..	..
17	<i>f.</i> Lanark.....	145	203	631	119	87	..	..	..
18	<i>g.</i> Lanark, Village.....	58	77	479	84	26	..	..	..
19	<i>h.</i> Lavant.....	69	18	360	102	..	..	..	..
20	<i>i.</i> Pakenham.....	316	527	602	368	54	..	..	..
21	<i>j.</i> Ramsay.....	256	504	1,265	245	50	..	..	..
	<b>81. Lanark, South—Sud.</b>	<b>3,571</b>	<b>5,005</b>	<b>5,604</b>	<b>3,994</b>	<b>866</b>	..	<b>6</b>	..
22	<i>a.</i> Bathurst.....	593	627	651	525	34	..	..	..
23	<i>b.</i> Beckwith.....	53	590	692	198	83	..	..	..
24	<i>c.</i> Burgess, North—Nord.....	534	7	291	67	36	..	..	..
25	<i>d.</i> Carleton Place, Town—Ville..	368	1,134	1,478	802	238	..	6	..
26	<i>e.</i> Drummond.....	377	511	617	379	111	..	..	..
27	<i>f.</i> Elmsley, North—Nord.....	102	287	401	199	57	..	..	..
28	<i>g.</i> Montague.....	347	693	284	639	76	..	..	..
29	<i>h.</i> Perth, Town—Ville.....	1,006	746	989	570	169	..	..	..
30	<i>i.</i> Sherbrooke, South—Sud.....	79	224	121	442	30	..	..	..
31	<i>j.</i> Smiths Falls (part), Town— Ville.....	112	186	80	173	32	..	..	..
	<b>82 Leeds &amp; Grenville, N.</b>	<b>2,021</b>	<b>3,201</b>	<b>2,827</b>	<b>4,822</b>	<b>524</b>	..	..	..
32	<i>a.</i> Elmsley, South—Sud.....	248	157	231	141	10	..	..	..
33	<i>b.</i> Gower, South—Sud.....	174	162	239	220	64	..	..	..
34	<i>c.</i> Kemptville, Village.....	168	417	373	481	52	..	..	..
35	<i>d.</i> Merrickville, Village.....	159	305	120	423	6	..	..	..
36	<i>e.</i> Oxford.....	360	767	681	1,033	57	..	..	..
37	<i>f.</i> Smiths Falls (part), Town— Ville.....	757	971	1,023	1,431	331	..	..	..
38	<i>g.</i> Wolford.....	155	422	160	1,093	4	..	..	..
	<b>83. Leeds, South—Sud....</b>	<b>3,417</b>	<b>4,671</b>	<b>2,541</b>	<b>9,300</b>	<b>777</b>	..	..	..
39	<i>a.</i> Athens, Village.....	31	165	87	575	41	..	..	..
40	<i>b.</i> Bastard & Burgess, S.....	330	815	60	1,400	342	..	..	..
41	<i>c.</i> Crosby, North—Nord.....	737	255	275	538	199	..	..	..
42	<i>d.</i> Crosby, South—Sud.....	347	353	126	921	50	..	..	..
43	<i>e.</i> Gananoque, Town—Ville.....	857	760	669	1,171	10	..	..	..
44	<i>f.</i> Lansdowne & Leeds (front)..	454	566	600	1,391	19	..	..	..

TABLEAU X. Population par religions.

Greek Church.	Luthé- riens.	Con- grega- tion- alists.	Breth- ren.	Dis- ciples.	Ad- vent- ists.	Juifs.	Sal- va- tion Army. — — Ar- mée du Salut.	Friends.	Mor- mons.	Pa- gans. — Pay- ans.	Prot- es- tants.	Vari- ous Sects. — Aut- res sectes.	Unspe- cified. — Non spéci- fiées.	N°
..	1	..	5	..	..	2	65	1	6	..	6	13	21	1
..	..	3	..	..	..	..	14	..	..	..	..	..	69	2
..	..	271	25	1	..	..	34	16	5	..	..	40	15	3
..	3	127	2	..	..	1	1	1	..	..	1	23	3	4
..	42	369	67	17	..	5	67	30	45	..	50	93	102	..
..	..	117	35	8	..	..	22	20	..	..	..	26	6	5
..	12	5	1	..	..	..	..	..	33	..	..	..	30	6
..	1	194	27	7	..	..	2	..	3	..	..	32	27	7
..	..	..	..	..	..	1	..	1	6	..	9	..	1	8
..	13	3	..	..	..	..	1	9	3	..	..	7	5	9
..	15	49	4	2	..	4	28	..	..	..	41	24	29	10
..	1	1	..	..	..	..	14	..	..	..	..	4	4	11
1	12	763	4	1	11	19	1	5	..	..	1	112	109	..
..	..	1	1	..	..	6	..	..	..	..	1	10	2	12
1	..	5	..	..	..	..	..	..	..	..	..	13	2	13
..	..	3	..	..	..	..	..	..	..	..	..	..	2	14
..	..	1	..	..	..	..	..	..	..	..	..	10	13	15
..	..	..	1	..	..	..	..	5	..	..	..	36	17	16
..	..	519	..	..	..	..	..	..	..	..	..	36	11	17
..	1	234	2	..	..	13	..	..	..	..	..	..	5	18
..	11	..	..	..	..	..	..	..	..	..	..	..	9	19
..	..	..	..	1	..	..	..	..	..	..	..	1	3	20
..	..	..	..	..	11	..	1	..	..	..	..	6	45	21
..	3	52	148	..	3	11	23	..	..	..	1	146	54	..
..	..	1	39	..	..	..	..	..	..	..	..	31	7	22
..	..	..	22	..	..	..	..	..	..	..	..	7	1	23
..	..	..	..	..	..	..	..	..	..	..	..	8	9	24
..	1	12	13	..	3	..	..	..	..	..	..	3	1	25
..	..	37	17	..	..	..	..	..	..	..	..	24	5	26
..	..	..	24	..	..	..	..	..	..	..	..	13	4	27
..	..	..	..	..	..	..	1	..	..	..	..	5	13	28
..	1	2	33	..	..	8	22	..	..	..	1	23	13	29
..	..	..	..	..	..	3	..	..	..	..	..	24	1	30
..	1	..	..	..	..	..	..	..	..	..	..	3	..	31
..	..	5	114	2	4	5	30	1	..	..	1	85	5	..
..	..	..	70	..	..	..	..	..	..	..	..	31	1	32
..	..	..	1	..	..	..	8	..	..	..	..	..	..	33
..	..	..	..	2	..	..	19	..	..	..	..	10	1	34
..	..	..	1	..	..	5	..	..	..	..	..	5	..	35
..	..	5	..	..	4	..	3	..	..	..	..	9	1	35
..	..	..	41	..	..	..	..	..	..	..	1	11	2	37
..	..	..	1	..	..	..	..	1	..	..	..	19	..	38
..	5	2	..	..	..	24	32	14	..	..	..	326	76	..
..	..	..	..	..	..	..	1	6	..	..	..	46	1	39
..	..	..	..	..	..	..	4	1	..	..	..	42	12	40
..	..	1	..	..	..	3	..	1	..	..	..	12	9	41
..	..	..	..	..	..	..	..	..	..	..	..	13	1	42
..	..	1	..	..	..	13	23	..	..	..	..	9	13	43
..	1	..	..	..	..	..	3	..	..	..	..	40	11	44

TABLE X. Religions of the People.

No.	Districts & S.-Districts.	Roman Catholics.	Angli- cans.	Pres- by- terians.	Method- ists.	Baptists.		Men- non- ites.	Douk- ho- bors.
		Catholi- ques Romains.		— —	Pres- by- tériens.	Métho- distes.	Bap- tists.		
1	<i>g.</i> Lansdowne & Leeds (rear)...	140	867	149	1,089	45	..	..	..
2	<i>h.</i> Newboro, Village.....	17	142	44	201	10	..	..	..
3	<i>i.</i> Yonge & Escott (front)....	378	356	489	1,430	6	..	..	..
4	<i>j.</i> Yonge & Escott (rear).....	126	392	42	584	55	..	..	..
	<b>84. Lennox.....</b>	<b>904</b>	<b>2,323</b>	<b>1,442</b>	<b>8,364</b>	<b>9</b>	..	..	..
5	<i>a.</i> Adolphustown.....	7	180	18	324	2	..	..	..
6	<i>b.</i> Amherst Island.....	111	279	347	84	..	..	..	..
7	<i>c.</i> Bath, Village.....	39	135	31	196	1	..	..	..
8	<i>d.</i> Ernestown.....	123	388	319	2,369	..	..	..	..
9	<i>e.</i> Fredericksburg, North—Nord	44	106	162	1,169	..	..	..	..
10	<i>f.</i> Fredericksburg, South—Sud.	47	328	88	637	3	..	..	..
11	<i>g.</i> Napanee, Town—Ville.....	269	584	349	1,841	3	..	..	..
12	<i>h.</i> Richmond.....	264	323	128	1,744	..	..	..	..
	<b>85. Lincoln &amp; Niagara....</b>	<b>3,585</b>	<b>6,018</b>	<b>4,480</b>	<b>8,092</b>	<b>1,658</b>	..	<b>388</b>	..
13	<i>a.</i> Beamsville, Village.....	16	72	224	258	138	..	3	..
14	<i>b.</i> Clinton.....	32	183	403	522	172	..	169	..
15	<i>c.</i> Gainsborough.....	7	56	409	1,061	62	..	..	..
16	<i>d.</i> Grantham.....	244	629	251	636	116	..	5	..
17	<i>e.</i> Louth.....	90	296	213	670	88	..	178	..
18	<i>f.</i> Merritton, Village.....	428	489	228	500	27	..	..	..
19	<i>g.</i> Niagara.....	144	549	410	632	109	..	1	..
20	<i>h.</i> Niagara, Town—Ville.....	222	617	154	220	22	..	2	..
21	<i>i.</i> Pelham.....	31	150	375	842	202	..	14	..
22	<i>j.</i> Port Dalhousie, Village..	334	390	246	91	33	..	1	..
23	<i>k.</i> St. Catharines, City—Cité...	2,037	2,582	1,567	2,660	689	..	15	..
	<b>86. London, City—Cité...</b>	<b>3,506</b>	<b>6,347</b>	<b>4,537</b>	<b>7,219</b>	<b>1,449</b>	..	<b>1</b>	..
24	<i>a.</i> Ward—Quartier 1 (part)....	570	1,266	667	1,351	259	..	1	..
25	<i>b.</i> do do 2 ".....	1,082	1,641	1,015	1,234	372	..	..	..
26	<i>c.</i> do do 3 ".....	705	1,470	1,275	2,467	331	..	..	..
27	<i>d.</i> do do 4 ".....	1,149	1,970	1,580	2,167	487	..	..	..
	<b>87. Middlesex, East—Est.</b>	<b>1,595</b>	<b>6,606</b>	<b>4,871</b>	<b>10,730</b>	<b>1,864</b>	..	<b>2</b>	..
28	<i>a.</i> Dorchester, North—Nord...	78	596	697	1,379	331	..	..	..
29	<i>b.</i> Dorchester, South—Sud....	9	117	271	937	150	..	..	..
30	<i>c.</i> London.....	673	2,469	1,889	3,078	502	..	2	..
31	<i>d.</i> London, E. (part city, Wards	..	..	..	..	..	..	..	..
32	—Quartiers 3, 4).....	466	2,057	994	2,391	569	..	..	..
33	<i>e.</i> London, (part city, W.—Q. 2)	262	754	195	693	166	..	..	..
34	<i>f.</i> Nissouri, West—Ouest.....	107	595	757	1,410	80	..	..	..
	<i>g.</i> Springfield, Village.....	..	18	68	342	66	..	..	..
	<b>88. Middlesex, N.....</b>	<b>2,463</b>	<b>2,809</b>	<b>4,023</b>	<b>6,382</b>	<b>759</b>	..	<b>8</b>	..
35	<i>a.</i> Ailsa Craig, Village.....	19	111	377	142	93	..	..	..
36	<i>b.</i> Biddulph.....	626	735	259	631	11	..	..	..
37	<i>c.</i> Exeter, Village.....	105	272	234	1,125	30	..	..	..
38	<i>d.</i> Lucan, Village.....	79	418	120	224	7	..	..	..
39	<i>e.</i> McGillivray.....	406	632	623	1,305	164	..	..	..
40	<i>f.</i> Parkhill, Town—Ville.....	220	149	372	501	167	..	..	..
41	<i>g.</i> Stephen.....	663	335	397	1,830	90	..	..	..
42	<i>h.</i> Williams, East—Est.....	109	74	1,158	105	126	..	..	..
43	<i>i.</i> Williams, West—Ouest.....	236	83	483	519	71	..	8	..



TABLEAU X. Population par religions.

Greek Church.	Luth- ther- ans.	Con- grega- tion- alists.	Breth- ren.	Dis- ciples.	Ad- vent- ists.	Jews.	Sal- va- tion Army.	Friends.	Mor- mons.	Pagans.	Prot- es- tants.	Vari- ous Sects.	Unspe- cified.	N°
—	—	—	—	—	—	—	—	—	—	—	—	—	—	—
Eglise Grec- que.	Lu- thé- riens.	ali- stas.	ren.	ci- ples.	ists.	Juifs.	Ar- mée du Salut.	—	—	Pay- ens.	—	Aut- res sectes.	Non spé- ci- fiées.	N°
..	..	..	..	..	..	..	..	..	1	..	..	82	14	1
..	..	..	..	..	..	..	..	..	..	..	..	17	..	2
..	4	..	..	..	..	..	..	..	..	..	..	4	13	3
..	..	..	..	..	..	8	1	..	5	..	..	61	2	4
2	10	4	97	2	..	..	80	2	..	..	..	129	63	..
..	..	..	9	..	..	..	1	2	..	..	..	..	1	5
..	..	..	..	..	..	..	5	..	..	..	..	..	..	6
..	..	..	..	..	..	..	47	..	..	..	..	40	26	8
..	1	..	2	2	..	..	10	..	..	..	..	2	..	9
..	5	..	25	..	..	..	..	..	..	..	..	..	..	10
..	..	..	..	..	..	..	..	..	..	..	..	..	..	11
2	3	4	43	..	..	..	13	..	..	..	..	18	14	11
..	1	..	18	..	..	..	4	..	..	..	..	69	12	12
..	186	112	54	969	16	30	68	190	43	1	337	1,162	177	..
..	2	..	..	107	..	..	..	..	..	..	..	10	2	13
..	20	13	..	276	..	..	..	..	..	..	..	235	26	14
..	8	..	38	203	..	..	2	3	27	..	11	565	11	15
..	11	9	..	13	4	..	4	3	1	..	..	11	4	16
..	67	4	..	185	..	..	..	..	11	..	..	36	10	17
..	1	..	5	4	..	..	1	..	..	..	2	18	7	18
..	25	4	..	17	..	..	..	..	..	..	..	1	5	19
..	1	4	..	1	..	..	..	..	..	..	2	5	7	20
..	19	3	7	87	12	..	..	182	..	..	317	221	28	21
..	4	..	..	2	..	..	..	..	..	..	..	4	20	22
..	28	75	3	74	..	30	61	2	4	1	5	56	57	23
4	112	332	35	38	24	206	123	..	79	..	1	287	115	..
..	30	46	13	4	..	83	50	..	12	..	1	74	21	24
..	60	25	1	5	2	23	33	..	..	..	..	80	38	25
..	4	162	15	20	..	100	29	..	47	..	..	54	35	26
4	18	99	6	9	22	..	11	..	20	..	..	79	21	27
..	93	110	63	241	16	9	59	7	110	..	17	104	112	..
..	3	..	3	8	2	..	..	..	..	..	..	14	11	28
..	..	..	..	138	..	..	..	..	4	..	5	4	2	29
..	72	46	17	10	4	2	7	6	5	..	11	25	60	30
..	16	55	41	68	3	7	24	1	81	..	1	54	14	31
..	1	..	2	4	5	..	28	..	7	..	..	1	13	32
..	1	9	..	7	2	..	..	..	13	..	..	5	12	33
..	..	..	..	6	..	..	..	..	..	..	..	1	..	34
..	269	6	3	2	7	..	1	..	2	..	1	671	49	..
..	..	..	..	..	..	..	..	..	..	..	..	..	2	35
..	..	..	..	..	..	..	..	..	..	..	..	..	1	36
..	21	..	..	..	..	..	..	..	2	..	..	..	3	37
..	..	..	..	..	..	..	..	..	..	..	..	6	..	38
..	1	..	..	..	..	..	..	..	..	..	..	11	3	39
..	..	..	..	..	..	..	..	..	..	..	1	9	11	40
..	243	..	2	7	..	..	..	..	..	..	..	593	12	41
..	..	6	3	..	..	..	..	..	..	..	..	..	5	42
..	4	..	..	..	..	..	1	..	..	..	..	52	12	43

TABLE X. Religions of the People.

No.	Districts & S.-Districts.	Roman Catholics.	Angli- cans.	Pres- by- terians.	Method- ists.	Baptists.		Men- non- ites.	Douk- ho- bors.
		Catholi- ques Romains.		— Pres- by- tériens.	— Métho- distes.	Bap- tists.	Free Bap- tists.		
	<b>89. Middlesex, S.</b> .....	691	3,598	4,295	7,415	2,120	..	10	..
1	a. Caradoc .....	150	814	1,024	1,996	583	..	..	..
2	b. Delaware.....	18	396	302	1,338	83	..	..	..
3	c. Lobo .....	17	293	716	439	914	..	10	..
4	d. { Westminster.....	231	781	1,423	2,039	171	..	..	..
5	{ London (pt. city, W.—Q. 1)	275	1,314	830	1,603	369	..	..	..
	<b>90. Middlesex, W.—O.</b> ....	667	2,635	5,017	5,379	1,688	..	23	..
6	a. Adelaide.....	185	339	575	935	177	..	..	..
7	b. Ekfrid.....	69	128	1,314	789	372	..	..	..
8	c. Euphemia.....	103	536	468	869	307	..	4	..
9	d. Glencoe, Village.....	33	224	490	200	50	..	..	..
10	e. Metcalfe.....	103	283	497	590	75	..	..	..
11	f. Mosa .....	45	285	878	736	147	..	19	..
12	g. Newbury, Village.....	15	91	112	179	38	..	..	..
13	h. Strathroy, Town—Ville.....	95	635	600	974	509	..	..	..
14	i. Wardsville, Village.....	19	114	83	197	13	..	..	..
	<b>91. Muskoka &amp; Parry Sound</b> .....	4,520	6,952	8,445	10,611	1,209	..	12	..
15	a. Armour .....	64	130	302	353	52	..	..	..
16	b. Baxter .....	335	15	1	16	1	..	..	..
17	c. Bethune.....	77	104	98	116	2	..	..	..
18	d. Brunel .....	58	292	155	163	35	..	4	..
19	e. Burks Falls, Village.....	12	177	326	240	67	..	..	..
20	f. Cardwell .....	..	190	104	120	10	..	..	..
21	g. Carling .....	32	35	101	148	32	..	..	..
22	h. Chaffey .....	59	345	265	405	29	..	..	..
23	i. Chapman .....	47	128	101	234	17	..	..	..
24	j. Christie .....	18	118	178	206	14	..	4	..
25	k. Conger & Cowper.....	92	30	71	47	..	..	..	..
26	l. Croft .....	11	59	179	246	16	..	..	..
27	m. Ferguson & Burpee.....	1	15	43	115	23	..	..	..
28	n. Ferris .....	39	10	31	11	..	..	..	..
29	o. Foley .....	69	143	193	210	2	..	..	..
30	p. Franklin .....	5	156	199	125	58	..	..	..
31	q. Gibson & Freeman.....	23	..	4	103	..	..	..	..
32	r. Gurd .....	246	38	86	123	14	..	..	..
33	s. Hagerman .....	80	48	60	223	4	..	..	..
34	t. Himsworth, N. & S.....	565	405	773	669	46	..	..	..
35	u. Humphrey .....	56	232	226	114	15	..	..	..
36	v. Huntsville, Village.....	161	455	608	773	40	..	..	..
37	w. Joly .....	2	40	131	72	12	..	..	..
38	x. Laurier .....	58	61	40	100	2	..	4	..
39	y. Lount .....	3	20	20	145	17	..	..	..
40	z. McConkey, Mills, Wilson & Hardy .....	117	52	211	52	2	..	..	..
41	a <sup>1</sup> . McDougall .....	2	67	83	297	42	..	..	..
42	b <sup>1</sup> . Machar .....	35	228	229	293	11	..	..	..
43	c <sup>1</sup> . McKellar .....	1	171	87	407	23	..	..	..
44	d <sup>1</sup> . McKenzie & Burton.....	23	49	43	53	1	..	..	..
45	e <sup>1</sup> . McMurrich .....	78	118	274	171	46	..	..	..
46	f <sup>1</sup> . Monteith .....	24	78	45	93	7	..	..	..
47	g <sup>1</sup> . Mowat & Blair.....	288	44	39	99	10	..	..	..
48	h <sup>1</sup> . Nipissing .....	275	130	182	50	12	..	..	..
49	i <sup>1</sup> . Parry Sound, Town—Ville.....	314	541	678	996	226	..	..	..
50	j <sup>1</sup> . -Patterson .....	12	74	50	48	..	..	..	..
51	k <sup>1</sup> . Perry .....	198	424	337	693	39	..	..	..

TABLEAU X. Population par religions.

Greek Church.	Lutherans.	Congregationalists.	Brethren.	Disciples.	Adventists.	Jews.	Salvation Army.	Friends.	Mormons.	Pagans.	Protes-	Various Sects.	Unspecified.	N°
—	—	—	—	—	—	—	—	—	—	—	—	—	—	—
Eglise Grecque.	Luthériens.	théologues.	frères.	disciples.	adventistes.	Juifs.	Armée du Salut.	Amis.	Mormons.	Païens.	Protestants.	Autres sectes.	Non spécifiées.	N°
..	29	65	23	154	33	5	43	127	19	1	16	74	85	
..	..	1	..	..	1	..	4	..	..	..	..	19	20	1
..	9	..	..	..	10	..	..	1	4	..	..	1	16	2
..	..	..	..	152	5	..	..	126	..	..	..	10	13	3
..	1	14	7	..	17	..	2	..	2	..	..	11	31	4
..	19	56	16	2	..	5	37	..	13	1	16	33	5	5
..	11	9	33	95	3	..	61	11	65	..	..	96	50	
..	..	4	..	9	..	..	..	3	..	..	..	..	6	6
..	1	..	..	12	..	..	1	3	49	..	..	14	5	7
..	..	..	..	4	2	..	8	1	..	..	..	16	3	8
..	1	..	7	14	..	..	..	..	7	..	..	7	1	9
..	..	1	..	4	..	..	2	..	..	..	..	4	3	10
..	2	..	..	46	..	..	3	1	9	..	..	33	2	11
..	..	4	26	2	1	..	47	3	..	..	..	17	2	12
..	6	..	..	4	..	..	..	..	..	..	..	5	26	13
..	1	..	..	4	..	..	..	..	..	..	..	..	2	14
4	633	44	231	116	1	20	144	13	12	4	36	484	178	
..	..	..	..	3	..	..	..	..	..	..	..	8	3	15
..	..	..	..	4	..	..	3	..	..	..	..	2	..	16
..	..	..	..	..	..	..	..	..	..	..	..	3	..	17
..	12	4	..	47	..	..	13	..	..	..	14	14	..	18
..	3	2	4	..	..	..	2	..	..	..	5	5	6	19
..	37	..	..	..	..	..	..	..	..	..	..	4	1	20
..	1	..	..	24	..	..	..	..	..	..	..	..	4	21
..	2	..	..	1	..	..	14	..	..	..	..	14	2	22
..	94	..	53	..	..	..	3	..	..	..	..	10	7	23
..	..	..	..	6	..	14	..	..	..	..	..	2	1	24
..	16	..	..	2	..	6	14	..	..	..	..	3	7	25
..	..	..	..	..	..	..	..	..	..	..	..	3	5	26
..	13	..	..	..	..	..	..	..	..	..	..	2	1	27
..	1	..	..	..	..	..	..	..	..	..	..	..	..	28
..	..	..	..	..	..	..	..	..	..	..	..	1	..	29
..	..	..	1	..	..	..	..	..	..	..	..	..	..	30
..	26	6	..	..	..	..	..	..	..	..	..	7	1	32
..	..	..	50	1	..	..	2	..	..	..	..	3	..	33
..	17	..	5	7	..	..	..	1	..	..	..	23	5	34
..	10	4	..	7	..	..	72	7	..	..	7	18	3	35
..	1	..	23	..	..	..	..	..	..	..	1	1	3	36
..	..	..	..	..	..	..	..	..	..	..	..	7	4	37
..	..	..	..	..	..	..	..	..	..	..	..	4	4	38
..	82	..	..	..	..	..	..	..	..	..	..	4	4	39
..	3	..	..	..	..	..	..	..	..	..	..	137	1	40
..	..	..	..	..	..	..	5	..	..	..	..	7	7	41
..	18	..	15	2	..	..	..	1	..	..	..	65	5	42
..	..	..	1	..	..	..	..	..	..	..	..	7	..	43
..	16	..	..	..	..	..	5	..	..	..	..	7	..	44
..	103	..	..	..	..	..	..	1	..	..	..	..	..	46
..	24	..	..	..	..	..	2	..	..	..	..	..	5	47
4	11	4	..	..	1	..	..	2	..	..	..	22	85	48
..	..	..	..	..	..	..	..	..	..	..	..	..	..	49
..	1	10	13	4	..	..	5	2	..	..	..	50	3	51

TABLE X. Religions of the People.

No.	Districts & S.-Districts.	Roman Catholics.	Angli- cans.	Pres- by- terians.	Methodists.	Baptists.		Men- non- ites.	Douk- ho- bors.
		Catholi- ques Romains.		— —	Pres- by- tériens.	Métho- distes.	Bap- tists.		
1	U <sup>1</sup> . Pringle .....	32	16	14	171	..	7	..	..
2	m <sup>1</sup> . Proudfoot .....	15	48	69	6	..	..	..	..
3	n <sup>1</sup> . Ryerson .....	9	114	180	219	129	..	..	..
4	o <sup>1</sup> . Shawanaga & Harrison .....	47	3	..	49	1	..	..	..
5	p <sup>1</sup> . Sinclair .....	..	65	20	167	11	..	..	..
6	q <sup>1</sup> . Spence .....	2	109	99	162	16	..	..	..
7	r <sup>1</sup> . Stephenson .....	11	370	471	349	3	..	..	..
8	s <sup>1</sup> . Stisted .....	4	312	163	134	1	..	..	..
9	t <sup>1</sup> . Strong .....	29	120	243	308	37	..	..	..
10	u <sup>1</sup> . Sundridge, Village .....	1	107	124	90	34	..	..	..
11	v <sup>1</sup> . Wallbridge & Brown .....	599	33	108	37	10	..	..	..
12	w <sup>1</sup> . Watt .....	7	322	265	371	..	..	..	..
13	x <sup>1</sup> . Parry Island .....	289	111	136	219	33	..	..	..
	92. Nipissing .....	22,040	4,337	4,720	3,658	482	..	2	..
14	a. Aird Island .....	36	7	56	16	4	..	..	..
15	b. Airey & parts of Sabine & Lyell .....	374	53	82	96	22	..	..	..
16	c. Algoma Mills .....	87	9	31	..	..	..	..	..
17	d. Badgerow, Field, Gibbons & Bastedo (parts) .....	89	..	..	..	..	..	..	..
18	e. Balfour, Chelmsford & un- org. ter—Ter. non-org. ....	735	43	60	78	2	..	..	..
19	f. Biskotasing .....	46	32	2	2	20	..	..	..
20	g. Blezard & Hanmer .....	528	10	78	51	3	..	..	..
21	h. Bonfield .....	1,450	88	51	118	..	..	..	..
22	i. Buck .....	19	104	79	49	3	..	..	..
23	j. Caldwell .....	801	12	26	29	..	..	..	..
24	k. Calvin .....	150	68	166	103	15	..	..	..
25	l. Cameron .....	399	35	36	9	1	..	..	..
26	m. Cartier .....	57	39	8	19	..	..	..	..
27	n. Casey, Hilliard, Brethour, Ingram & part of Harris. ....	42	1	21	4	..	2	..	..
28	o. Chisholm & Boulter .....	599	108	102	128	2	..	..	..
29	p. Clara, Head & Maria .....	376	45	45	9	8	..	..	..
30	q. Collins Inlet .....	112	13	18	16	3	..	..	..
31	r. Cooks Mills .....	98	39	69	33	..	..	..	..
32	s. Crerar & parts of Badgerow, Gibbons & Bastedo. ....	297	..	4	8	1	..	..	..
33	t. Cutler .....	230	8	21	11	8	..	..	..
34	u. Drury, Denison & Graham ..	538	64	126	52	8	..	..	..
35	v. Dryden, Neelson, Garson & part of MacLennan .....	388	33	36	33	12	..	1	..
36	w. Dunnet & Ratter .....	430	78	168	81	1	..	..	..
37	x. Dymond, Harley, Hudson, Kerns & part of Harris. ....	13	142	166	256	35	..	1	..
38	y. Ferris .....	728	51	57	102	6	..	..	..
39	z. Geneva Lake .....	148	17	42	15	2	..	..	..
40	a <sup>1</sup> . Gertrude Mine & Creighton ..	77	13	1	3	..	..	..	..
41	b <sup>1</sup> . Grant & part of Field .....	178	..	..	..	10	..	..	..
42	c <sup>1</sup> . Hagar, Loughrin, Awrey & Hawley .....	102	13	19	14	9	..	..	..
43	d <sup>1</sup> . Hallam .....	238	79	200	122	12	..	..	..
44	e <sup>1</sup> . Hugel .....	93	..	59	6	1	..	..	..
45	f <sup>1</sup> . Jennings & parts of Casimir & Appleby .....	251	8	6	..	16	..	..	..
46	g <sup>1</sup> . Killarney .....	266	2	11	5	2	..	..	..
47	h <sup>1</sup> . Kirkpatrick, Badgerow Ap- pleby & Casimir (parts) ..	303	14	26	13	1	..	..	..
48	i <sup>1</sup> . Launder & Wilkes .....	44	3	9	9	1	..	..	..



TABLE X. Religions of the People.

No.	Districts & S. Districts.	Roman Catholics.	Angli- cans.	Pres- by- terians.	Metho- dists.	Baptists.		Men- non- ites.	Douk- ho- bors.
		— Catholi- ques Romains.		— Pres- by- tériens.	— Métho- distes.	Bap- tists.	Free Bap- tists.		
1	<i>j</i> <sup>1</sup> . Long Sault.....	22		3	1				
2	<i>k</i> <sup>1</sup> . McKim.....	1,453	268	392	464	5			
3	<i>l</i> <sup>1</sup> . Macpherson & Kirkpatrick (part).....	151							
4	<i>m</i> <sup>1</sup> . Martland.....	159	4	8	1				
5	<i>n</i> <sup>1</sup> . Mattawan.....	289	6	24	8	1			
6	<i>o</i> <sup>1</sup> . Mattawa, Town—Ville.....	1,065	101	146	60				
7	<i>p</i> <sup>1</sup> . May, Salter & Tp. 116.....	900	99	266	160	19			
8	<i>q</i> <sup>1</sup> . Montreal River & Temagami Lake.....	293	12	17	10	3			
9	<i>r</i> <sup>1</sup> . Murchison, Preston & part of Lyell.....	128	82	57	47	2			
10	<i>s</i> <sup>1</sup> . Nairn, Lorne, Hyman & unorg. ter.—Ter. non-org.....	596	1,106	118	60	12			
11	<i>t</i> <sup>1</sup> . North Bay, Town—Ville.....	966	385	637	367	107			
12	<i>u</i> <sup>1</sup> . Papineau.....	515	64	22	68				
13	<i>v</i> <sup>1</sup> . Peck, Hunter, Canisbay & McLaughlin.....	267	64	100	93	1			
14	<i>w</i> <sup>1</sup> . Rathbun, Street & Maclean (part).....	16	6	6	1				
15	<i>x</i> <sup>1</sup> . Rayside & unorg. ter.—Ter. non-org.....	808		27	4	1			
16	<i>y</i> <sup>1</sup> . Sabine & Lyell (parts).....	32	5	37	50	1			
17	<i>z</i> <sup>1</sup> . Snider & Waters.....	427	34	116	70	2			
18	<i>a</i> <sup>2</sup> . Spanish.....	61	30	20	33	5			
19	<i>b</i> <sup>2</sup> . Springer.....	938	116	125	103	17			
20	<i>c</i> <sup>2</sup> . Sturgeon Falls, Town—Ville.....	838	189	151	194	8			
21	<i>d</i> <sup>2</sup> . Sudbury, Town—Ville.....	1,095	277	330	193	29			
22	<i>e</i> <sup>2</sup> . Walford.....	126	45	105	53	5			
23	<i>f</i> <sup>2</sup> . Whitefish River, mouth.....	74	91	31	22				
24	<i>g</i> <sup>2</sup> . Widdifield.....	504	122	101	106	56			
<b>93. Norfolk, North—Nord</b>		816	1,451	1,736	8,636	4,992		1	
25	<i>a</i> . Delhi, Village.....	32	144	110	321	177			
26	<i>b</i> . Dereham.....	148	336	480	2,268	635			
27	<i>c</i> . Middleton.....	62	144	120	1,085	745		1	
28	<i>d</i> . Tilsonburg, Town—Ville.....	84	337	449	914	379			
29	<i>e</i> . Townsend.....	53	198	159	1,703	1,791			
30	<i>f</i> . Waterford, Village.....	18	95	38	439	485			
31	<i>g</i> . Windham.....	419	197	380	1,906	780			
<b>94. Norfolk, South—Sud.</b>		570	2,860	2,577	8,423	4,730		18	
32	<i>a</i> . Charlotteville.....	94	257	325	1,419	1,155		2	
33	<i>b</i> . Houghton.....		91	65	884	556		2	
34	<i>c</i> . Port Dover, Village.....	46	285	307	427	92			
35	<i>d</i> . Port Rowan, Village.....	6	115	22	257	234			
36	<i>e</i> . Simcoe, Town—Ville.....	94	633	375	897	474			
37	<i>f</i> . Walsingham, North—Nord.....	62	92	319	1,084	537			
38	<i>g</i> . Walsingham, South—Sud.....	12	109	45	847	862			
39	<i>h</i> . Walpole.....	163	805	727	1,729	485		13	
40	<i>i</i> . Woodhouse.....	93	473	392	879	335			
<b>95. Northumberland, E...</b>		2,611	1,998	3,380	11,172	724			
41	<i>a</i> . Brighton.....	188	189	172	2,033	94			
42	<i>b</i> . Brighton, Village.....	77	193	264	668	137			
43	<i>c</i> . Campbellford, Village.....	469	280	664	920	90			

TABLEAU X. Population par religions.

Greek Church.	Lutherans.	Congregationalists.	Brethren.	Disciples.	Adventists.	Jews.	Salvation Army.	Friends.	Mormons.	Pagans.	Protestants.	Various Sects.	Unspecified.	N°
—	—	—	—	—	—	—	—	—	—	—	—	—	—	—
Eglise Grecque.	Luthériens.	—	—	—	—	Juifs.	Armée du Salut.	—	—	—	—	Autres sectes.	Non spécifiées.	—
..	357	..	..	..	..	..	..	..	..	..	..	..	..	1
..	..	..	..	..	..	..	..	..	..	..	..	..	73	2
..	..	..	..	..	..	..	..	..	..	..	..	..	..	3
..	..	..	..	..	..	..	..	..	..	..	..	..	..	4
..	1	..	..	..	..	20	3	..	..	..	..	..	..	5
..	12	3	..	..	..	29	..	..	..	..	..	..	4	6
..	7	..	..	..	..	..	..	..	..	4	..	11	4	7
..	6	..	..	..	..	..	..	..	..	..	..	..	..	8
..	11	..	..	..	..	..	..	..	..	..	..	..	1	9
..	2	2	1	9	..	1	10	..	..	9	..	1	33	10
..	..	..	..	..	..	..	..	..	..	..	1	3	40	11
..	..	..	..	..	..	..	..	..	..	..	..	..	1	12
..	8	..	1	..	..	..	..	..	..	..	..	..	9	13
..	..	..	..	..	..	..	..	..	..	..	..	..	..	14
..	..	..	..	..	..	..	..	..	..	..	..	21	..	15
..	33	..	..	..	..	..	3	1	..	..	..	..	1	16
..	..	3	..	..	..	..	..	..	..	..	..	..	2	17
..	1	13	..	..	..	..	21	..	..	..	..	1	2	18
..	10	3	..	..	..	71	6	..	..	..	2	3	3	19
7	..	..	..	..	..	..	5	..	..	..	..	1	..	20
..	8	1	..	..	..	..	5	..	..	..	..	1	..	21
..	4	..	..	6	..	..	5	..	..	..	1	14	..	22
..	..	..	..	..	..	..	..	..	..	..	..	..	..	23
..	332	98	8	33	..	..	92	7	154	1	14	252	34	24
..	19	1	3	..	..	..	13	..	1	..	..	15	..	25
..	14	1	..	6	..	..	8	..	6	..	11	56	5	26
..	274	..	5	6	..	..	31	6	47	..	..	81	7	27
..	14	..	..	..	..	..	24	..	..	1	..	28	4	28
..	10	12	..	12	..	..	12	..	15	..	..	37	3	29
..	..	..	..	3	..	..	12	..	27	..	..	1	4	30
..	1	84	..	6	..	..	4	1	58	..	3	34	11	31
..	143	6	34	89	8	4	130	7	33	..	103	478	636	32
..	19	..	3	6	..	..	1	..	2	..	..	44	137	33
..	..	1	7	..	..	..	..	..	..	..	..	43	386	34
..	..	1	..	1	..	..	2	..	..	..	..	15	2	35
..	2	1	..	2	..	..	110	..	..	..	..	22	..	36
..	57	..	10	..	1	..	..	3	18	..	95	14	25	37
..	1	..	7	1	7	..	6	..	6	..	8	55	26	38
..	64	1	7	79	..	4	..	6	7	..	..	47	47	39
..	..	2	..	..	..	..	11	4	..	..	..	62	43	40
..	..	..	..	..	..	..	..	..	..	..	..	170	20	..
..	5	..	15	8	2	..	54	64	6	..	..	388	48	..
..	2	..	5	..	..	..	..	39	1	..	..	40	11	41
..	1	..	..	..	..	..	14	1	5	..	..	10	3	42
..	..	..	6	..	..	..	34	..	..	..	..	21	1	43

TABLE X. Religions of the People.

No.	Districts & S.-Districts.	Roman Catholics.	Angli- cans.	Pres- by- terians.	Metho- dists.	Baptists.		Men- non- ites.	Douk- ho- bors.
		Catholi- ques Romains.		— Pres- by- tériens.	— Métho- distes.	Bap- tists.	Free Bap- tists.		
1	d. Colborne, Village.....	40	230	152	487	105	..	..	..
2	e. Cramahe.....	107	101	237	1,710	192	..	..	..
3	f. Hastings, Village.....	353	50	178	224	2	..	..	..
4	g. Murray.....	332	475	71	1,994	10	..	..	..
5	h. Percy.....	724	243	619	1,594	12	..	..	..
6	i. Seymour.....	321	232	1,023	1,542	82	..	..	..
<b>96. Northumberland, West—Ouest.....</b>		<b>1,951</b>	<b>1,990</b>	<b>2,890</b>	<b>5,058</b>	<b>446</b>	..	..	..
7	a. Alnwick.....	39	175	183	823	1	..	..	..
8	b. Cobourg, Town—Ville.....	1,051	1,013	755	1,044	139	..	..	..
9	c. Haldimand.....	596	430	986	1,507	207	..	..	..
10	d. Hamilton.....	265	372	966	1,684	99	..	..	..
<b>97. Ontario, North—Nord</b>		<b>2,616</b>	<b>2,851</b>	<b>6,316</b>	<b>7,359</b>	<b>665</b>	..	74	..
11	a. Beaverton, Village.....	50	113	561	122	..	..	..	6
12	b. Bracebridge, Town—Ville.....	302	495	400	920	156	..	..	..
13	c. Brock.....	197	482	929	1,894	204	..	..	..
14	d. Cannington, Village.....	29	235	318	390	71	..	..	4
15	e. Draper.....	51	225	237	333	22	..	..	7
16	f. Macaulay.....	19	232	133	228	36	..	..	..
17	g. Maclean.....	34	167	160	109	23	..	..	1
18	h. Mara.....	1,318	154	748	671	21	..	..	10
19	i. Morrison.....	33	111	325	284	15	..	..	..
20	j. Oakley.....	6	117	176	38	7	..	..	..
21	k. Rama.....	419	218	422	520	25	..	..	..
22	l. Ridout.....	5	43	105	55	10	..	..	1
23	m. Ryde.....	4	43	56	398	..	..	..	45
24	n. Scott.....	33	128	897	1,037	59	..	..	..
25	o. Thorah.....	116	88	849	360	16	..	..	..
<b>98. Ontario, South—Sud.</b>		<b>939</b>	<b>2,264</b>	<b>3,196</b>	<b>8,777</b>	<b>811</b>	..	..	..
26	a. Oshawa, Town—Ville.....	385	669	681	2,201	180	..	..	..
27	b. Port Perry, Village.....	27	138	353	725	180	..	..	..
28	c. Reach.....	90	313	843	2,155	139	..	..	..
29	d. Scugog.....	1	15	23	413	7	..	..	..
30	e. Whitby, East—Est.....	162	287	347	1,583	62	..	..	..
31	f. Whitby, Town—Ville.....	200	635	423	611	167	..	..	..
32	g. Whitby, West—Ouest.....	74	207	526	1,089	76	..	..	..
<b>99. Ontario, West—Ouest</b>		<b>944</b>	<b>1,747</b>	<b>2,728</b>	<b>7,095</b>	<b>1,631</b>	..	300	..
33	a. Newmarket, Town—Ville.....	260	365	340	639	22	..	..	1
34	b. Pickering.....	359	380	1,163	2,302	590	..	..	114
35	c. Stouffville, Village.....	32	174	154	369	225	..	..	43
36	d. Uxbridge.....	107	251	342	1,472	392	..	..	16
37	e. Uxbridge, Town—Ville.....	78	265	420	673	153	..	..	..
38	f. Whitchurch.....	108	312	309	1,640	249	..	..	126
<b>100. Ottawa, City—Cité..</b>		<b>30,525</b>	<b>9,645</b>	<b>7,576</b>	<b>5,706</b>	<b>1,614</b>	..	6	..
39	a. By, Ward—Quartier.....	6,458	596	143	221	29	..	..	..
40	b. Central, Ward—Quartier.....	2,251	3,098	2,429	1,780	507	..	..	..
41	c. Dalhousie.....	4,063	1,051	971	978	242	..	..	5
42	d. Ottawa.....	8,355	230	196	123	14	..	..	..
43	e. St. George.....	4,767	1,777	865	653	230	..	..	..
44	f. Victoria.....	1,123	501	438	264	33	..	..	..
45	g. Wellington.....	3,508	2,392	2,534	1,687	559	..	..	1



TABLEAU X. Population par religions.

Greek Church.	Lutherans.	Congregationalists.	Brethren.	Disciples.	Adventists.	Jews.	Salvation Army.	Friends.	Mormons.	Pagans.	Protes-	Vari-ous Sects.	Unspec-ified.	N°
—	—	—	—	—	—	—	—	—	—	—	—	—	—	—
Eglise Grecque.	Luthériens.	—	—	—	—	Juifs.	Armée du Salut.	—	—	Payens.	tants.	Autres sectes.	Non spécifiées.	—
..	..	..	..	..	4	2	..	..	5	..	..	3	..	1
..	..	..	..	..	..	..	..	..	..	..	..	192	6	2
..	..	..	..	..	..	..	..	..	..	..	..	2	6	3
..	..	..	4	4	..	..	1	39	..	..	..	62	1	4
..	..	2	..	..	..	..	1	..	..	..	..	18	3	5
..	..	..	..	..	..	..	4	..	..	..	..	40	17	6
..	..	429	4	10	7	..	3	5	..	..	..	216	46	..
..	..	..	..	..	7	..	..	1	..	..	..	18	..	7
..	..	208	1	5	..	..	3	..	4	..	..	1	19	8
..	..	4	..	..	..	..	..	..	..	..	..	191	21	9
..	..	217	3	5	..	..	..	..	..	..	..	6	6	10
..	..	238	19	27	77	1	164	22	..	..	1	215	44	..
..	5	2	1	1	..	..	..	..	..	..	..	..	..	11
..	3	1	..	8	..	1	124	..	..	..	..	57	6	12
..	2	..	..	..	..	..	..	4	..	..	..	6	9	13
..	..	5	..	..	..	..	..	..	..	..	..	6	..	14
..	106	8	..	..	..	..	7	..	..	..	..	9	..	15
..	1	..	26	29	..	..	1	..	..	..	..	22	2	16
..	..	..	..	18	..	..	..	..	..	..	..	12	5	17
..	..	..	..	..	..	..	..	1	..	..	1	1	..	18
..	70	..	..	..	..	..	22	..	..	..	..	53	4	19
..	3	..	..	..	..	..	10	..	..	..	..	..	4	20
..	..	..	..	21	..	..	..	..	..	..	..	..	..	21
..	48	..	..	..	..	..	..	..	..	..	..	..	2	22
..	..	3	..	..	..	..	..	17	..	..	..	49	5	23
..	..	..	..	..	..	..	..	..	..	..	..	..	6	24
..	9	13	12	32	5	9	99	25	..	..	1	505	96	25
..	7	2	7	18	..	..	24	6	..	..	..	190	24	26
..	..	4	1	2	3	..	..	..	..	..	..	30	2	27
..	1	4	..	1	..	..	..	1	..	..	..	19	23	28
..	..	..	..	..	..	..	..	..	..	..	..	88	7	29
..	..	..	..	3	..	..	35	..	..	..	..	151	1	30
..	1	3	4	8	..	9	5	8	..	..	1	12	23	31
..	..	..	..	..	2	..	35	10	..	..	..	15	16	32
..	15	157	2	101	..	..	149	566	..	1	..	1,192	67	..
..	..	5	..	6	..	..	70	141	..	1	..	274	1	33
..	1	1	..	26	..	..	5	159	..	..	..	104	21	34
..	11	128	..	17	..	..	5	..	..	..	..	60	5	35
..	..	11	1	9	..	..	28	52	..	..	..	132	33	36
..	2	..	..	..	..	..	38	14	..	..	..	12	2	37
..	1	12	1	43	..	..	3	200	..	..	..	610	5	38
8	605	421	202	3	6	398	68	4	..	1	148	562	142	..
..	3	..	3	..	3	165	6	..	..	1	52	12	9	39
4	144	226	60	3	2	12	11	3	..	..	30	199	39	40
..	16	12	51	..	..	..	9	..	..	..	..	32	11	41
..	101	6	..	..	..	124	3	..	..	..	..	7	3	42
..	286	20	18	..	..	67	16	1	..	..	2	78	27	43
..	19	3	11	..	..	18	1	..	..	..	45	22	10	44
4	36	154	59	..	1	12	22	..	..	..	19	212	43	45





TABLE X. Religions of the People.

No.	Districts & S.-Districts.	Roman Catholics.	Angli- cans.	Pres- by- terians.	Metho- dists.	Baptists.		Men- non- ites.	Douk- ho- bors.
		Catholi- ques Romains.		— Pres- by- tériens.		— Métho- distes.	Bap- tists.		
1	<i>i.</i> Douro.....	1,177	187	197	264	28	..	..	..
2	<i>j.</i> Dummer.....	110	241	369	1,057	247	..	..	..
3	<i>k.</i> Glamorgan.....	..	81	48	351	2	..	..	..
4	<i>l.</i> Guilford, Harburn & Bruton.	2	99	37	190	14	..	..	..
5	<i>m.</i> Havelock, Village.....	123	172	195	466	17	..	..	..
6	<i>n.</i> Harcourt, Dudley & Dysart..	8	326	164	220	38	..	..	..
7	<i>o.</i> Harvey.....	119	189	405	415	45	..	..	..
8	<i>p.</i> Lakefield, Village.....	114	293	241	479	111	..	..	..
9	<i>q.</i> Livingstone, Lawrence & Nightingale.....	6	..	8	7	1	..	..	..
10	<i>r.</i> Methuen.....	46	12	..	117	3	..	..	..
11	<i>s.</i> Monmouth.....	20	237	43	263	18	..	..	..
12	<i>t.</i> Norwood, Village.....	81	120	226	443	67	..	..	..
13	<i>u.</i> Otonabee.....	763	295	1,096	1,261	23	..	..	..
<b>107. Peterborough, W—O.</b>		<b>3,868</b>	<b>3,064</b>	<b>3,201</b>	<b>5,151</b>	<b>1,241</b>	..	..	..
14	<i>a.</i> Ennismore.....	796	65	4	66	5	..	..	..
15	<i>b.</i> Monaghan, North—Nord...	104	195	213	367	57	..	..	..
16	<i>c.</i> Monaghan, South—Sud.....	17	119	335	410	47	..	..	..
17	<i>d.</i> Peterborough, Town—Ville..	2,690	2,413	2,041	2,955	725	..	..	..
18	<i>e.</i> Smith.....	261	272	608	1,353	407	..	..	..
<b>108. Prescott.....</b>		<b>21,201</b>	<b>1,125</b>	<b>2,533</b>	<b>1,505</b>	<b>356</b>	..	..	..
19	<i>a.</i> Alfred.....	3,189	65	46	22	5	..	..	..
20	<i>b.</i> Caledonia.....	1,541	195	391	60	..	..	..	..
21	<i>c.</i> Hawkesbury, East—Est.....	3,553	173	482	286	114	..	..	..
22	<i>d.</i> { Hawkesbury, West—Ouest	655	133	384	141	29	..	..	..
23	{ Vankleek Hill, Village.....	804	93	461	192	109	..	..	..
24	<i>e.</i> Hawkesbury, Town—Ville.....	3,418	256	227	39	38	..	..	..
25	<i>f.</i> Longueuil.....	841	35	48	136	..	..	..	..
26	<i>g.</i> L'Orignal, Village.....	795	50	123	49	..	..	..	..
27	<i>h.</i> Plantagenet, North—Nord..	3,580	62	192	219	21	..	..	..
28	<i>i.</i> Plantagenet, South—Sud....	2,825	63	179	361	40	..	..	..
<b>109. Prince Edward.....</b>		<b>954</b>	<b>2,034</b>	<b>1,047</b>	<b>12,588</b>	<b>66</b>	..	<b>14</b>	..
29	<i>a.</i> Ameliasburg.....	44	237	52	2,133	21	..	..	..
30	<i>b.</i> Athol.....	70	73	15	950	1	..	..	..
31	<i>c.</i> Hallowell.....	112	314	115	2,327	10	..	<b>13</b>	..
32	<i>d.</i> Hillier.....	64	228	105	1,123	14	..	..	..
33	<i>e.</i> Marysburg, North—Nord...	180	218	26	775	..	..	<b>1</b>	..
34	<i>f.</i> Marysburg, South—Sud.....	77	61	22	1,169	7	..	..	..
35	<i>g.</i> Picton, Town—Ville.....	323	706	498	2,027	11	..	..	..
36	<i>h.</i> Sophiasburg.....	32	72	202	1,692	2	..	..	..
	<i>i.</i> Wellington, Village.....	52	125	12	387	..	..	..	..
<b>110. Renfrew, N.....</b>		<b>7,258</b>	<b>3,115</b>	<b>4,745</b>	<b>4,826</b>	<b>207</b>	..	..	..
37	<i>a.</i> Algona, South—Sud.....	540	19	26	40	5	..	..	..
38	<i>b.</i> Alice & Fraser.....	334	157	291	438	3	..	..	..
39	<i>c.</i> Bromley.....	1,119	161	519	200	28	..	..	..
40	<i>d.</i> Buchanan, Wylie & Rolph..	619	110	287	28	9	..	..	..
41	<i>e.</i> Eganville (part), Village....	44	113	144	38	29	..	..	..
42	<i>f.</i> Pembroke.....	425	95	88	201	46	..	..	..
43	<i>g.</i> Pembroke, Town—Ville.....	2,246	518	823	994	119	..	..	..
44	<i>h.</i> Petewawa & McKay.....	295	67	59	81	..	..	..	..
45	<i>i.</i> { Ross.....	260	180	791	910	25	..	..	..
46	{ Cobden, Village.....	148	168	170	214	11	..	..	..
47	<i>j.</i> Stafford.....	280	399	170	192	13	..	..	..
48	<i>k.</i> Westmeath.....	694	567	1,111	1,116	6	..	..	..
49	<i>l.</i> Wilberforce & Algona, N....	254	561	266	374	3	..	..	..



TABLE X. Religions of the People.

No.	Districts & S.-Districts.	Roman Catholics.	Angli- cans.	Pres- by- terians.	Methodists.	Baptists.		Men- non- ites.	Douk- ho- bors.
		Catholi- ques Romains.		— Pres- by- tériens.	— Métho- distes.	Bap- tists.	Free Bap- tists.		
	<b>111. Renfrew, South—Sud.</b>	12,973	2,071	6,631	2,419	1,721	..	..	..
1	a. Admaston.....	1,234	95	760	214	32	..	..	..
2	b. Arnprior, Town—Ville .....	1,725	534	988	465	279	..	..	..
3	c. Bagot & Blithfield.....	768	83	497	252	16	..	..	..
4	d. Brougham.....	488	20	48	19	26	..	..	..
5	e. Brudenell & Lynedoch.....	869	106	52	31	180	..	..	..
6	f. Eganville (part), Village.....	456	19	50	20	1	..	..	..
7	g. Grattan.....	1,272	222	220	20	60	..	..	..
8	h. Griffith & Matawachan.....	393	37	231	33	..	..	..	..
9	i. Hagarty, Sherwood & Jones.....	2,526	187	153	115	210	..	..	..
10	j. Horton.....	259	118	720	349	97	..	..	..
11	k. McNab.....	761	201	1,943	262	548	..	..	..
12	l. Raglan & Radcliffe.....	426	116	67	208	24	..	..	..
13	m. Renfrew, Town—Ville.....	1,327	276	962	420	142	..	..	..
14	n. Richards & Burns.....	68	22	32	2	..	..	..	..
15	o. Sebastopol.....	351	35	8	9	106	..	..	..
	<b>112. Russell.....</b>	21,352	3,250	5,362	2,576	1,444	..	..	..
16	a. Cambridge.....	3,093	25	195	91	49	..	..	..
17	b. Casselman, Village.....	583	14	70	15	17	..	..	..
18	c. Clarence.....	5,283	80	282	144	280	..	..	..
19	d. Cumberland.....	2,019	785	856	338	96	..	..	..
20	e. Gloucester.....	4,223	1,072	1,365	666	66	..	..	..
21	f. New Edinburg (Ottawa, part).....	784	372	448	82	59	..	..	..
22	g. Osgoode.....	1,265	679	1,386	728	658	..	..	..
23	h. Rockland, Village.....	1,677	35	118	12	155	..	..	..
24	i. Russell.....	2,425	188	642	500	64	..	..	..
	<b>113. Simcoe, East—Est....</b>	8,197	7,495	8,992	10,741	1,255	..	22	..
25	a. Gravenhurst, Town—Ville..	266	353	612	711	62	..	..	..
26	b. Matchedash.....	22	247	43	180	1	..	..	..
27	c. Medonte.....	530	868	1,010	1,743	38	..	..	..
28	d. Medora & Wood.....	173	265	310	217	64	..	..	..
29	e. Midland, Town—Ville.....	614	552	728	995	199	..	..	..
30	f. Monck.....	87	303	187	329	31	..	..	..
31	g. Muskoka.....	18	242	259	225	33	..	..	..
32	h. Orillia.....	458	822	1,013	1,066	268	..	5	..
33	i. Orillia, Town—Ville.....	724	1,045	1,490	1,159	240	..	..	..
34	j. Oro.....	117	664	1,409	1,201	183	..	10	..
35	k. Penetanguishene, Town—Ville	1,437	424	280	233	7	..	..	..
36	l. Port Carling, Village.....	1	135	51	116	10	..	..	..
37	m. Tay.....	1,496	910	1,033	1,713	116	..	7	..
38	n. Tiny.....	2,254	665	567	853	3	..	..	..
	<b>114. Simcoe, North—Nord.</b>	2,863	4,875	7,914	8,140	1,364	..	369	..
39	a. Barrie (part), Town—Ville...	658	1,096	914	1,517	257	..	..	..
40	b. Collingwood, Town—Ville....	530	1,091	1,658	1,741	405	..	21	..
41	c. Creemore, Village.....	9	204	148	263	22	..	..	..
42	d. Flos.....	721	721	1,239	1,014	71	..	10	..
43	e. Nottawasaga.....	217	704	2,116	1,585	274	..	149	..
44	f. Stayner, Town—Ville.....	145	205	480	236	89	..	35	..
45	g. Sunnidale.....	226	329	703	823	64	..	139	..
46	h. Vespra.....	357	525	656	961	182	..	15	..
	<b>115. Simcoe, South—Sud.</b>	1,295	4,425	5,856	7,093	277	..	2	..
47	a. Allandale (part of Barrie, Town)	83	227	309	390	30	..	..	..

TABLEAU X. Population par religions.

Greek Church.	Luth- erans.	Con- grega- tion- alists.	Breth- ren.	Dis- ciples.	Ad- vent- ists.	Jews.	Sal- va- tion Army.	Friends.	Mor- mons.	Pa- gans.	Prot- es- tants.	Vari- ous Sects.	Unspec- ified.	N°
—	—	—	—	—	—	—	—	—	—	—	—	—	—	—
Eglise Grec- que.	Luthé- riens.	Alis- t.	ren.	iples.	ists.	Juifs.	Armée du Salut.			Pay- ens.		Aut- res sectes.	Non spéci- fiées.	
..	1,301	1	33	..	..	8	8	1	..	..	15	420	74	
..	115	..	15	..	..	..	1	..	..	..	10	27	..	1
..	117	..	..	..	..	..	4	..	..	..	..	22	18	2
..	1	1	..	..	..	..	..	..	..	..	..	..	2	3
..	..	..	..	..	..	..	..	..	..	..	..	..	..	4
..	102	..	..	..	..	..	..	..	..	..	..	71	..	5
..	12	..	..	..	..	8	..	..	..	..	..	..	2	6
..	284	..	..	..	..	..	..	..	..	..	..	..	..	7
..	..	..	..	..	..	..	..	..	..	..	..	3	..	8
..	52	..	15	..	..	..	1	..	..	..	5	56	5	9
..	14	..	..	..	..	..	..	..	..	..	..	..	..	10
..	94	..	1	..	..	..	1	..	..	..	..	10	14	11
..	290	..	..	..	..	..	..	..	..	..	..	215	18	12
..	..	..	2	..	..	..	1	1	..	..	..	8	14	13
..	7	..	..	..	..	..	..	..	..	..	..	..	..	14
..	213	..	..	..	..	..	..	..	..	..	..	8	1	15
..	689	28	193	..	..	38	10	..	..	..	20	135	69	
..	..	..	..	..	..	..	..	..	..	..	..	..	6	16
..	5	2	..	..	..	..	..	..	..	..	..	..	1	17
..	..	..	1	..	..	..	..	..	..	..	5	2	8	18
..	1	3	67	..	..	..	..	..	..	..	..	18	15	19
..	199	16	44	..	..	20	9	..	..	..	13	73	12	20
..	483	6	17	..	..	..	1	..	..	..	2	32	2	21
..	..	..	64	..	..	5	..	..	..	..	..	10	23	22
..	..	1	..	..	..	..	..	..	..	..	..	..	..	23
..	1	..	..	..	..	13	..	..	..	..	..	..	2	24
..	205	389	174	30	22	26	200	8	13	1	5	709	793	
..	72	..	27	4	2	..	20	..	..	..	..	7	10	25
..	..	..	..	..	..	..	..	..	..	..	..	6	..	26
..	..	5	22	..	1	..	2	..	3	..	..	225	4	27
..	31	3	..	6	6	..	9	1	..	..	..	10	21	28
..	2	1	5	4	..	11	38	..	..	..	..	22	3	29
..	30	1	..	2	..	..	16	..	..	..	..	11	11	30
..	2	..	..	..	9	..	35	..	..	..	..	2	13	31
..	9	29	2	1	1	1	17	..	..	..	..	185	687	32
..	5	5	22	2	1	..	39	1	8	..	2	146	18	33
..	..	334	31	..	..	2	6	5	..	1	..	36	2	34
..	35	..	..	..	..	..	..	..	..	..	..	1	5	35
..	1	..	..	..	..	..	..	..	..	..	..	..	9	36
..	18	11	60	4	..	12	18	1	2	..	..	35	6	37
..	..	..	5	7	2	..	..	..	..	..	3	23	4	38
..	26	284	79	285	2	26	118	16	8	..	9	477	109	
..	1	227	17	16	1	19	62	..	1	..	..	80	28	39
..	13	5	39	130	..	2	30	3	..	..	8	33	46	40
..	1	..	..	..	..	5	..	..	..	..	..	..	2	41
..	..	1	2	1	..	..	11	2	..	..	..	90	14	42
..	1	..	13	75	..	..	9	3	7	..	..	183	6	43
..	10	..	..	9	1	..	1	..	..	..	..	14	..	44
..	..	..	..	53	..	..	1	..	..	..	..	29	..	45
..	..	51	8	1	..	..	4	8	..	..	1	48	13	46
..	2	4	27	96	..	6	24	40	13	..	..	65	46	
..	..	1	..	2	..	..	..	2	..	..	..	10	1	47

TABLE X. Religions of the People.

No.	Districts & S.-Districts.	Roman Catholics.	Angli- cans.	Pres- by- terians.	Methodists.	Baptists.		Men- non- ites.	Douk- ho- bors.
		Catholi- ques Romains.		— —	— —	— —	Bap- tists.		
1	<i>b.</i> Alliston, Town—Ville.....	234	216	357	422	12	..	..	..
2	<i>c.</i> Beeton, Village.....	6	118	197	309	..	..	2	..
3	<i>d.</i> Essa.....	81	810	1,410	1,077	..	..	..	..
4	<i>e.</i> Innisfil.....	105	894	1,317	1,317	162	..	..	..
5	<i>f.</i> Mulmur.....	160	655	1,073	1,304	18	..	..	..
6	<i>g.</i> Tecumseth.....	365	960	633	1,433	7	..	..	..
7	<i>h.</i> Tossorontio.....	91	481	439	617	11	..	..	..
8	<i>i.</i> Tottenham, Village.....	170	64	121	224	14	..	..	..
	<b>116. Toronto, City, Centre</b>	<b>4,701</b>	<b>8,095</b>	<b>5,270</b>	<b>6,040</b>	<b>1,256</b>	<b>..</b>	<b>8</b>	<b>..</b>
9	<i>a.</i> Ward—Quartier 3 (part city)..	4,701	8,095	5,270	6,040	1,256	..	8	..
	<b>117. Toronto, City, E.....</b>	<b>7,954</b>	<b>14,318</b>	<b>8,464</b>	<b>9,938</b>	<b>2,375</b>	<b>..</b>	<b>31</b>	<b>..</b>
10	<i>a.</i> Ward—Quartier 1 (part city) .	1,652	3,322	1,565	2,239	548	..	1	..
11	<i>b.</i> " " 2 " ..	6,223	10,833	6,821	7,658	1,821	..	29	..
12	<i>c.</i> " " 3 " ..	79	163	78	41	6	..	1	..
	<b>118. Toronto, City, W.—O.</b>	<b>11,044</b>	<b>24,029</b>	<b>17,078</b>	<b>19,152</b>	<b>4,517</b>	<b>..</b>	<b>46</b>	<b>..</b>
13	<i>a.</i> Ward—Quartier 3 (part city)..	648	833	513	338	81	..	1	..
14	<i>b.</i> " " 4 " ..	5,320	12,974	8,793	8,752	1,864	..	32	..
15	<i>c.</i> " " 5 " ..	4,538	8,431	6,322	8,347	2,137	..	13	..
16	<i>d.</i> " " 6 " ..	538	1,791	1,450	1,715	435	..	..	..
	<b>119. Victoria, N.....</b>	<b>1,529</b>	<b>2,493</b>	<b>4,973</b>	<b>6,332</b>	<b>511</b>	<b>..</b>	<b>4</b>	<b>..</b>
17	<i>a.</i> Anson & Hindon.....	2	67	198	33	..	..	..	..
18	<i>b.</i> Bexley.....	117	189	123	372	30	..	..	..
19	<i>c.</i> Carden.....	371	26	154	244	..	..	..	..
20	<i>d.</i> Dalton.....	30	34	240	204	1	..	..	..
21	<i>e.</i> Digby & Longford.....	97	26	64	23	..	..	..	..
22	<i>f.</i> Eldon.....	168	102	1,855	822	17	..	..	..
23	<i>g.</i> Fenelon.....	52	262	659	1,329	66	..	..	..
24	<i>h.</i> Fenelon Falls, Village.....	96	181	245	448	86	..	..	..
25	<i>i.</i> Galway.....	330	91	86	182	7	..	..	..
26	<i>j.</i> Laxton.....	33	128	70	328	17	..	..	..
27	<i>k.</i> Lutterworth.....	38	135	81	156	50	..	..	..
28	<i>l.</i> Minden.....	24	200	409	488	42	..	4	..
29	<i>m.</i> Snowdon.....	47	288	127	342	40	..	..	..
30	<i>n.</i> Somerville.....	111	425	341	1,042	150	..	..	..
31	<i>o.</i> Sherbourne & McClintock..	9	67	113	75	4	..	..	..
32	<i>p.</i> Stanhope.....	4	262	46	187	1	..	..	..
33	<i>q.</i> Woodville (part), Village....	..	10	162	57	..	..	..	..
	<b>120. Victoria, South—Sud</b>	<b>3,508</b>	<b>3,104</b>	<b>3,392</b>	<b>8,679</b>	<b>737</b>	<b>..</b>	<b>..</b>	<b>..</b>
34	<i>a.</i> Bobcaygeon, Village.....	84	309	170	336	14	..	..	..
35	<i>b.</i> Emily.....	946	435	173	704	27	..	..	..
36	<i>c.</i> Lindsay, Town—Ville.....	1,476	1,424	1,218	2,418	311	..	..	..
37	<i>d.</i> { Mariposa.....	23	82	878	2,859	58	..	..	..
38	{ Woodville (part), Village....	4	2	128	82	8	..	..	..
39	<i>e.</i> Onemee, Village.....	20	130	76	345	..	..	..	..
40	<i>f.</i> Ops.....	823	321	410	913	116	..	..	..
41	<i>g.</i> Verulam.....	132	401	339	1,022	203	..	..	..
	<b>121. Waterloo, N.....</b>	<b>5,481</b>	<b>912</b>	<b>1,975</b>	<b>2,467</b>	<b>544</b>	<b>..</b>	<b>3,004</b>	<b>..</b>
42	<i>a.</i> Berlin, Town—Ville.....	2,035	433	509	977	421	..	412	..
43	<i>b.</i> Elmira, Village.....	55	24	120	220	18	..	49	..



TABLEAU X. Population par religions.

Greek Church.	Lutherans.	Con- grega- tion-	Breth- ren.	Dis- ciples.	Ad- vent- ists.	Jews.	Sal- va- tion Army.	Friends.	Mor- mons.	Pa- gans.	Prot- es- -	Vari- ous Sects.	Unspe- cified.	N°
Eglise Grec- que.	Lu- thé- riens.	aliats.				Juifs.	Ar- mée du Salut.			Pay- ens.	tants.	Au- tres sectes.	Non- spé- ci- fiées.	
..	..	..	..	..	..	6	..	..	..	..	..	5	4	1
..	..	..	..	..	..	..	..	1	..	..	..	..	1	2
..	..	2	8	6	..	..	..	2	..	..	..	2	17	3
..	1	..	10	..	..	..	18	9	..	..	..	15	10	4
..	..	1	9	4	..	..	6	..	13	..	..	5	5	5
..	..	..	..	..	..	..	..	17	..	..	..	22	3	6
..	..	..	..	84	..	..	..	..	..	..	..	..	2	7
..	..	..	..	..	..	..	..	9	..	..	..	6	3	8
6	118	715	80	66	2	1,610	95	29	4	3	62	379	226	
6	118	715	80	66	2	1,610	95	29	4	3	62	379	226	9
..	223	885	56	62	2	295	73	87	5	6	157	479	211	
..	16	148	22	3	..	5	25	14	..	..	..	92	11	10
..	205	733	28	59	2	290	48	73	5	6	156	381	187	11
..	2	4	6	..	..	..	..	..	..	..	1	6	13	12
7	492	1,013	233	311	52	1,133	252	37	146	4	127	1,567	472	
7	39	18	1	..	..	536	1	4	2	..	16	44	69	13
..	215	613	110	146	5	531	100	24	66	..	58	851	265	14
..	205	338	103	143	38	61	72	7	69	4	43	600	118	15
..	33	44	19	22	9	5	79	2	9	..	10	72	20	16
..	8	4	57	..	2	..	131	19	51	..	1	76	67	
..	..	..	..	..	..	..	..	..	..	..	..	..	..	17
..	..	..	47	..	..	..	4	..	..	..	..	15	10	18
..	..	..	..	..	..	..	..	..	..	..	..	8	2	19
..	..	..	..	..	..	..	..	..	..	..	..	17	15	20
..	..	..	..	..	..	..	..	..	..	..	..	9	..	21
..	..	..	..	..	..	..	..	4	..	..	..	16	10	22
..	..	..	..	..	..	..	34	8	41	..	..	8	11	23
..	..	..	..	..	..	..	53	1	10	..	1	1	10	24
..	..	..	..	..	..	..	..	..	..	..	..	2	..	25
..	..	4	..	..	2	..	14	..	..	..	..	..	..	26
..	..	..	..	..	..	..	1	..	..	..	..	..	3	27
..	1	..	..	..	..	..	2	..	..	..	..	..	..	28
..	7	..	..	..	..	..	..	4	..	..	..	..	1	29
..	..	..	10	..	..	..	23	..	..	..	..	..	3	30
..	..	..	..	..	..	..	..	1	..	..	..	..	2	31
..	..	..	..	..	..	..	..	..	..	..	..	..	..	32
..	..	..	..	..	..	..	..	1	..	..	..	..	..	33
..	1	46	6	1	2	..	128	62	..	..	1	223	63	
..	..	..	..	..	..	..	..	..	..	..	1	..	..	34
..	..	..	..	..	..	..	14	..	..	..	..	..	5	35
..	..	6	4	..	2	..	95	6	..	..	1	33	9	36
..	1	40	..	1	..	..	..	48	..	..	..	187	13	37
..	..	..	2	..	..	..	..	..	..	..	..	..	2	38
..	..	..	..	..	..	..	3	..	..	..	..	..	..	39
..	..	..	..	..	..	..	7	8	..	..	..	2	10	40
..	..	..	..	..	..	..	9	..	..	..	..	..	24	41
10	9,745	7	224	5	..	20	9	5	4	..	28	2,619	65	
10	3,685	3	114	1	..	10	5	1	2	..	28	1,072	29	42
..	501	1	..	2	..	..	..	..	..	..	..	64	6	43

TABLE X. Religions of the People.

No.	Districts & S.-Districts.	Roman Catholics.	Angli- cans.	Pres- by- terians.	Metho- dists.	Baptists.		Men- non- ites.	Douk- ho- bors.
		Catholi- ques Romains.		Pres- by- tériens.	Métho- distes.	Bap- tists.	Free Bap- tists.		
1	c. Waterloo.....	904	41	100	103	5	..	1,054	..
2	d. Waterloo, Town—Ville.....	535	219	270	392	27	..	92	..
3	e. Wellesley.....	1,511	171	628	536	34	..	657	..
4	f. Woolwich.....	441	24	348	239	39	..	740	..
	<b>122. Waterloo, S.....</b>	<b>2,531</b>	<b>1,979</b>	<b>7,108</b>	<b>4,742</b>	<b>1,106</b>	<b>..</b>	<b>2,505</b>	<b>..</b>
5	a. Ayr, Village.....	17	33	567	154	37	..	2	..
6	b. Dumfries, North—Nord.....	20	100	1,397	243	85	..	88	..
7	c. Galt, Town—Ville.....	534	925	3,626	1,942	442	..	6	..
8	d. Hespeler, Village.....	262	232	526	704	132	..	26	..
9	e. New Hamburg, Village.....	172	96	43	129	68	..	44	..
10	f. Preston, Village.....	440	285	263	415	43	..	28	..
11	g. Waterloo, South—Sud.....	376	93	552	820	100	..	720	..
12	h. Wilmot.....	710	215	134	335	199	..	1,591	..
	<b>123. Welland.....</b>	<b>3,007</b>	<b>5,927</b>	<b>4,164</b>	<b>7,381</b>	<b>1,122</b>	<b>..</b>	<b>823</b>	<b>..</b>
13	a. Bertie.....	214	385	381	1,043	41	..	261	..
14	b. Bridgeburg, Village.....	93	510	244	408	23	..	3	..
15	c. Chippawa, Village.....	33	198	112	59	3	..	..	..
16	d. Crowland.....	57	146	171	354	27	..	24	..
17	e. Fort Erie, Village.....	94	401	138	189	12	..	4	..
18	f. Humberstone.....	215	249	247	549	154	..	427	..
19	g. Niagara Falls, Town—Ville.....	718	1,178	902	1,089	287	..	2	..
20	h. Niagara Falls, Village.....	97	413	265	507	121	..	1	..
21	i. Port Colborne, Village.....	287	458	167	157	111	..	11	..
22	j. Stamford.....	235	566	515	669	96	..	1	..
23	k. Thorold.....	88	407	268	933	142	..	7	..
24	l. Thorold, Town—Ville.....	519	551	319	523	34	..	..	..
25	m. Welland, Town—Ville.....	197	390	280	727	68	..	4	..
26	n. Willoughby.....	160	75	155	174	3	..	78	..
	<b>124. Wellington, Centre.....</b>	<b>2,210</b>	<b>2,124</b>	<b>7,236</b>	<b>7,012</b>	<b>247</b>	<b>..</b>	<b>327</b>	<b>..</b>
27	a. Drayton, Village.....	71	37	129	454	..	..	..	..
28	b. Elora, Village.....	148	202	491	319	6	..	..	..
29	c. Fergus, Village.....	120	106	757	307	6	..	..	..
30	d. Garafraxa, East—Est.....	15	199	838	551	5	..	..	..
31	e. Garafraxa, West—Owest.....	200	128	1,174	671	9	..	1	..
32	f. Maryborough.....	133	380	1,050	1,391	8	..	55	..
33	g. Nichol.....	231	131	954	294	..	..	1	..
34	h. Orangeville, Town—Ville.....	77	671	721	797	185	..	..	..
35	i. Peel.....	809	187	739	1,733	6	..	248	..
36	j. Pilkington.....	406	83	383	495	22	..	22	..
	<b>125. Wellington, N.....</b>	<b>2,325</b>	<b>2,971</b>	<b>8,111</b>	<b>6,944</b>	<b>837</b>	<b>..</b>	<b>62</b>	<b>..</b>
37	a. Amaranth.....	9	348	1,128	984	21	..	..	..
38	b. Arthur.....	988	442	769	474	266	..	..	..
39	c. Arthur, Village.....	450	177	309	315	2	..	..	..
40	d. Clifford, Village.....	2	59	201	188	2	..	..	..
41	e. Grand Valley, Village.....	4	122	269	261	2	..	..	..
42	f. Harriston, Town—Ville.....	13	269	759	529	29	..	..	..
43	g. Luther, East—Est.....	7	244	735	517	37	..	..	..
44	h. Luther, West—Owest.....	378	216	765	601	100	..	13	..
45	i. Minto.....	183	238	1,329	990	68	..	..	..
46	j. Mount Forest, Town—Ville.....	229	236	669	706	140	..	..	..
47	k. Palmerston, Town—Ville.....	61	338	568	634	142	..	..	..
48	l. Wallace.....	1	282	610	745	28	..	49	..

TABLEAU X. Population par religions.

Greek Church.	Luth- ther- ans.	Con- grega- tion-	Breth- ren.	Dis- ciples.	Ad- vent- ists.	Jews.	Sal- va- tion Army.	Friends.	Mor- mons.	Pa- gans.	Prot- es- tants.	Vari- ous Sects.	Unspe- cified.	N°
—	—	—	—	—	—	—	—	—	—	—	—	—	—	—
Eglise Grec- que.	Luthé- riens.	alisti.				Juifs.	Ar- mée du Salut.			Pay- ens.		Au- tres sectes.	Non spé- cié- fiées.	
..	696	1	37	..	..	..	..	..	2	..	..	455	13	1
..	1,587	..	12	..	..	10	..	4	..	..	..	383	6	2
..	1,370	2	46	..	..	..	..	..	..	..	..	89	7	3
..	1,906	..	15	2	..	..	4	..	..	..	..	556	4	4
..	3,910	15	254	44	..	..	101	7	3	..	35	999	131	..
..	14	..	..	3	..	..	..	..	..	..	..	..	..	5
..	65	5	1	2	..	..	..	..	..	..	18	118	22	6
..	96	10	38	13	..	..	67	1	1	..	7	135	24	7
..	309	..	1	4	..	..	27	2	2	..	1	293	7	8
..	459	..	..	3	..	..	..	..	..	..	..	185	7	9
..	766	..	..	18	..	..	..	4	..	..	..	23	23	10
..	669	..	133	..	..	..	1	..	..	..	..	204	28	11
..	1,532	..	81	1	..	..	6	..	..	..	9	111	20	12
..	1,476	9	87	153	18	1	24	83	117	..	93	1,385	220	..
..	225	1	2	12	..	..	..	25	1	..	2	479	117	13
..	9	1	..	2	..	..	..	..	..	..	..	58	5	14
..	24	..	..	..	..	..	..	..	..	..	..	31	..	15
..	41	..	5	26	..	..	..	9	26	..	14	104	6	16
..	5	..	..	..	..	..	4	1	..	..	..	14	28	17
..	969	2	..	11	..	..	..	4	53	..	..	340	12	18
..	22	2	..	2	..	1	..	2	11	..	5	5	18	19
..	15	..	7	21	..	..	..	..	..	..	..	3	8	20
..	50	3	1	..	..	..	..	..	..	..	..	6	2	21
..	1	..	..	14	..	..	1	1	6	..	..	32	3	22
..	26	..	2	18	17	..	17	21	11	..	3	58	7	23
..	3	..	4	3	1	..	2	..	..	..	..	18	2	24
..	26	..	33	44	..	..	..	14	9	..	2	59	10	25
..	60	..	33	..	..	..	..	6	..	..	67	178	2	26
..	256	434	50	174	10	5	65	26	122	1	19	185	67	..
..	21	..	..	3	..	1	37	..	..	..	..	39	2	27
..	4	6	..	..	3	..	..	..	..	1	2	5	..	28
..	2	40	30	6	..	..	..	1	..	..	..	7	14	29
..	..	43	5	146	..	..	..	..	80	..	4	..	9	30
..	2	314	..	5	..	..	..	..	37	..	1	15	4	31
..	71	..	..	1	..	..	9	14	..	..	..	66	10	32
..	29	22	14	..	..	..	7	..	..	..	..	2	7	33
..	1	2	..	13	3	4	7	..	..	..	8	11	11	34
..	94	7	..	..	7	..	12	3	5	..	3	11	8	35
..	32	..	1	..	..	..	..	8	..	..	1	29	2	36
..	803	93	51	265	1	16	72	4	191	..	..	869	186	..
..	..	6	..	68	..	11	2	..	32	..	..	185	4	37
..	..	..	6	1	..	..	..	..	8	..	..	4	3	38
..	..	..	..	2	..	..	..	2	23	..	..	1	4	39
..	124	3	17	3	..	..	..	..	..	..	..	8	1	40
..	..	4	1	64	..	1	..	..	14	..	..	1	8	41
..	14	6	1	5	..	..	..	1	..	..	..	10	1	42
..	..	..	..	81	..	..	..	..	33	..	..	42	2	43
..	8	3	1	22	..	..	7	..	67	..	..	30	16	44
..	111	25	14	11	1	..	18	..	12	..	..	108	20	45
..	4	..	9	1	..	..	..	..	2	..	..	8	15	46
..	41	..	2	7	..	4	24	1	..	..	..	9	19	47
..	501	46	..	..	..	..	21	..	..	..	..	463	93	48

TABLE X. Religions of the People.

No.	Districts & S.-Districts.	Roman Catholics.	Angli- cans.	Pres- by- terians.	Methodists.	Baptists.		Men- non- ites.	Douk- ho- bors.
		Catholi- ques Romains.		— Pres- by- tériens.	— Métho- distes.	Bap- tists.	Free Bap- tists.		
	<b>126. Wellington, S.</b> .....	3,699	2,898	7,694	5,825	1,033	..	85	..
1	a. Eramosa.....	292	183	922	819	8	..	1	..
2	b. Erin.....	67	243	1,381	784	239	..	..	..
3	c. Erin, Village.....	7	57	207	124	29	..	..	..
4	d. Guelph.....	528	310	899	536	69	..	1	..
5	e. Guelph, City—Cité.....	2,342	1,979	2,806	2,863	640	..	34	..
6	f. Puslinch.....	463	126	1,479	699	48	..	49	..
	<b>127. Wentworth &amp; Brant, North—Nord.</b> .....	763	1,642	5,113	7,489	2,287	1	205	..
7	a. Ancaster.....	195	508	954	1,841	335	..	1	..
8	b. Beverley.....	182	130	1,365	1,664	253	..	..	..
9	c. Blenheim.....	71	362	1,392	1,586	514	1	199	..
10	d. Brantford, East—Est.....	223	511	378	1,418	576	..	..	..
11	e. Dumfries, South—Sud.....	92	131	1,024	980	609	..	5	..
	<b>128. Wentworth, S.</b> .....	1,964	4,096	4,538	11,479	1,446	..	10	..
12	a. Barton.....	316	925	708	1,349	161	..	10	..
13	b. Binbrook.....	46	119	379	713	117	..	..	..
14	c. Caistor.....	27	48	139	1,409	118	..	..	..
15	d. Dundas, Town—Ville.....	675	676	725	744	254	..	..	..
16	e. Flamborough, East—Est.....	200	375	384	1,406	138	..	..	..
17	f. Flamborough, West—Ouest.....	320	386	711	1,241	134	..	..	..
18	g. Glanford.....	31	227	184	1,042	85	..	..	..
19	h. Grimsby, North—Nord.....	43	312	308	441	142	..	..	..
20	i. Grimsby, South—Sud.....	63	112	333	612	40	..	..	..
21	j. Grimsby, Village.....	51	286	167	309	162	..	..	..
22	k. Saltfleet.....	114	618	366	1,953	63	..	..	..
23	l. Waterdown, Village.....	78	112	134	260	32	..	..	..
	<b>129. York, East—Est.</b> .....	2,833	11,546	8,465	11,503	2,794	..	806	..
24	a. East Toronto, Village.....	117	508	387	385	124	..	..	..
25	b. Markham.....	170	553	935	2,226	232	..	716	..
26	c. Markham, Village.....	32	163	203	495	16	..	8	..
27	d. North Toronto(pt), Town—V.....	74	455	161	367	61	..	..	..
28	e. Scarboro.....	203	727	1,625	1,121	47	..	61	..
29	f. Ward 1 (part Toronto City).....	989	3,494	2,108	2,470	706	..	9	..
30	g. do 2 do.....	136	1,084	572	855	327	..	8	..
31	h. do 3 do.....	677	2,244	1,088	1,809	723	..	1	..
32	i. do 4 do.....	105	531	434	420	150	..	..	..
33	j. York (part).....	330	1,787	952	1,355	408	..	3	..
	<b>130. York, North—Nord.</b> .....	1,226	3,210	4,131	7,814	465	..	114	..
34	a. Aurora, Town—Ville.....	44	359	158	766	157	..	..	..
35	b. Bradford, Village.....	42	277	275	370	..	..	..	..
36	c. Georgina & Georgina Island.....	279	176	356	853	15	..	12	..
37	d. Gwillimbury, East—Est.....	155	365	658	1,573	30	..	81	..
38	e. Gwillimbury, North & Snake Island.....	34	166	323	923	6	..	12	..
39	f. Gwillimbury, West—Ouest.....	138	595	761	808	21	..	..	..
40	g. Holland Landing, Village.....	20	172	42	168	3	..	8	..
41	h. King.....	448	896	1,411	2,112	231	..	1	..
42	i. Sutton, Village.....	66	204	147	211	2	..	..	..

TABLEAU X. Population par religions.

Greek Church.	Lutherans.	Congregationalists.	Brethren.	Disciples.	Adventists.	Jews.	Salvation Army.	Friends.	Mormons.	Pagans.	Protes-	Various Sects.	Unspecified.	N°
Eglise Grecque.	Luthériens.	alistes.	ren.	iples.	ists.	Juifs.	Armée du Salut.			Payens.	tants.	Autres sectes.	Non spécifiées.	
4	115	520	94	1,198	8	13	86	25	53	..	15	243	159	..
..	2	163	14	261	2	..	2	19	..	..	..	8	9	1
..	..	85	..	667	..	..	..	2	53	..	14	12	40	2
..	..	..	..	86	..	..	..	..	..	..	..	1	..	3
..	1	7	21	16	..	..	5	4	..	..	..	23	3	4
3	53	243	49	156	6	13	77	..	..	..	1	159	72	5
..	53	8	31	12	..	..	2	..	..	..	..	40	35	6
..	166	118	117	2	8	..	14	5	18	3	..	690	76	..
..	2	6	..	..	..	..	..	..	..	3	..	16	2	7
..	4	1	67	2	8	..	..	1	..	..	..	300	22	8
..	128	12	17	..	..	..	9	3	18	..	..	343	24	9
..	18	61	25	..	..	..	3	1	..	..	..	27	13	10
..	14	38	8	..	..	..	2	..	..	..	..	4	15	11
..	87	28	27	191	6	25	16	9	8	2	68	324	118	..
..	37	12	8	10	6	4	2	8	3	1	42	79	39	12
..	2	..	7	..	..	..	..	..	..	..	..	8	12	13
..	..	..	..	7	..	..	..	..	..	..	1	25	10	14
..	2	2	11	..	..	21	13	..	..	..	..	44	6	15
..	..	..	..	..	..	..	1	1	..	..	..	3	14	16
..	2	..	..	..	..	..	..	..	..	..	..	27	1	17
..	..	..	..	..	..	..	..	..	..	1	..	11	2	18
..	6	2	..	22	..	..	..	..	..	..	1	11	24	19
..	28	..	1	98	..	..	..	..	..	..	24	65	3	20
..	1	8	..	4	..	..	..	..	..	..	..	9	4	21
..	9	4	..	38	..	..	..	..	5	..	..	37	2	22
..	..	..	..	..	..	..	..	..	..	..	..	5	1	23
1	217	773	149	75	8	38	135	80	9	..	24	765	184	..
..	2	6	2	10	..	..	..	2	..	..	3	10	8	24
..	143	7	..	29	..	..	7	15	..	..	..	323	22	25
..	1	2	..	..	..	..	..	..	..	..	..	27	20	26
..	1	8	..	1	3	..	14	2	..	..	5	20	5	27
..	..	2	2	8	..	..	4	1	..	..	..	25	19	28
..	17	313	80	9	5	16	67	34	3	..	9	88	48	29
..	8	47	15	2	..	5	1	9	..	..	1	56	12	30
..	24	279	36	4	..	6	25	13	6	..	6	100	22	31
..	4	95	4	3	..	..	..	4	..	..	..	27	2	32
1	17	14	10	9	..	11	17	..	4	..	..	89	26	33
..	5	7	7	78	3	4	57	184	..	..	162	1,212	99	..
..	..	..	..	54	..	..	21	16	..	..	..	8	7	34
..	..	..	..	..	..	..	..	..	..	..	11	8	1	35
..	..	..	..	..	..	..	..	..	..	..	2	81	4	36
..	4	..	..	2	..	4	11	75	..	..	60	503	49	37
..	..	2	..	4	3	..	..	..	..	..	11	339	4	38
..	..	..	..	..	..	..	..	10	..	..	..	6	3	39
..	..	4	..	..	..	..	15	..	..	..	..	14	14	40
..	1	1	..	18	..	..	10	83	..	..	78	245	30	41
..	..	..	7	..	..	..	..	..	..	..	..	8	1	42

TABLE X. Religions of the People.

No.	Districts & S.-Districts.	Roman Catholics.	Angli- cans.	Pres- by- terians.	Methodists.	Baptists.		Men- non- ites.	Doubt- ho- bors.
		Catholi- ques Romains.		Pres- by- tériens.	Métho- distes.	Bap- tists.	Free Bap- tists.		
	<b>131. York, West—Ouest..</b>	5,454	14,605	11,292	16,766	2,792	..	21	..
1	a. Etobicoke.....	519	1,414	591	1,477	203	..	3	..
2	b. North Toronto (pt), Town—V.	31	206	100	279	40	..	..	..
3	c. Richmond Hill, Village.....	43	84	164	322	4	..	..	..
4	d. Ward 3 (part Toronto City)...	1	40	51	21	10	..	..	..
5	e. do 4 do .....	180	1,389	1,024	735	212	..	1	..
6	f. do 5 do .....	254	1,573	531	1,275	509	..	..	..
7	g. do 6 do .....	2,953	5,609	5,019	5,563	1,113	..	1	..
8	h. Toronto Junc., Town—Ville..	433	1,628	1,173	2,156	380	..	..	..
9	i. Vaughan .....	297	446	1,279	2,010	47	..	14	..
10	j. Weston, Village .....	122	237	228	458	18	..	..	..
11	k. Woodbridge, Village.....	9	149	102	304	1	..	1	..
12	l. York (part).....	612	1,830	1,030	2,166	255	..	1	..
	<b>Prince Edward Island</b>	45,796	5,976	30,750	13,402	5,898	7	..	..
	<b>132. Kings.....</b>	11,648	391	5,254	926	1,058	..	..	..
13	a. Georgetown, Town & Royalty	604	122	303	43	47	..	..	..
14	b. Township 38.....	546	23	225	45	..	..	..	..
15	c. " 39.....	790	6	210	20	10	..	..	..
16	d. " 40.....	709	38	597	92	71	..	..	..
17	e. " 41.....	247	..	222	10	23	..	..	..
18	f. " 42.....	553	..	4	..	..	..	..	..
19	g. " 43.....	346	..	280	12	11	..	..	..
20	h. " 44.....	1,245	4	50	3	..	..	..	..
21	i. " 45.....	1,588	89	150	123	40	..	..	..
22	j. " 46.....	872	1	..	..	118	..	..	..
23	k. " 47.....	594	1	22	..	258	..	..	..
24	l. " 51.....	568	5	260	55	61	..	..	..
25	m. " 52.....	232	7	368	114	92	..	..	..
26	n. " 53.....	812	34	503	29	9	..	..	..
27	o. " 54.....	475	1	225	92	31	..	..	..
28	p. " 55.....	611	8	415	63	93	..	..	..
29	q. " 56.....	398	2	415	8	72	..	..	..
30	r. " 59.....	207	50	946	211	110	..	..	..
31	s. " 66.....	251	..	59	6	12	..	..	..
	<b>133. Prince, East—Est....</b>	8,041	1,339	5,979	3,216	1,239	1	..	..
32	a. Summerside.....	1,074	304	775	464	191	..	..	..
33	b. Township 15.....	2,386	7	21	101	1	..	..	..
34	c. " 17.....	918	237	178	123	118	..	..	..
35	d. " 18.....	375	177	916	97	34	..	..	..
36	e. " 19.....	477	219	543	335	79	..	..	..
37	f. " 25.....	191	12	402	207	133	..	..	..
38	g. " 26.....	533	29	207	341	83	..	..	..
39	h. " 27.....	688	15	257	270	51	..	..	..
40	i. " 28.....	179	22	517	620	277	1	..	..
41	j. " 29.....	507	229	467	457	117	..	..	..
42	k. " 30.....	500	18	651	94	94	..	..	..
43	l. " 67.....	213	70	1,045	107	61	..	..	..
	<b>134. Prince, West—Ouest</b>	11,373	1,371	4,129	2,251	894	..	..	..
44	a. Township 1.....	2,670	3	133	9	7	..	..	..
45	b. " 2.....	1,988	65	57	22	18	..	..	..
46	c. " 3.....	806	149	247	192	28	..	..	..
47	d. " 4.....	1,081	183	862	176	46	..	..	..
48	e. " 5.....	753	44	315	118	33	..	..	..

TABLEAU X. Population par religions.

Greek Church.	Lutherans.	Con- grega- tion-	Breth- ren.	Dis- ciples.	Ad- vent- ists.	Jews. — Juifs.	Sal- va- tion Army. — Ar- mée du Salut.	Friends.	Mor- mons.	Pa- gans. — Pay- ens.	Prot- es- tants.	Vari- ous Sects. — Aut- res sectes.	Unspe- cified. — Non spéci- fiées.	N°
..	162	484	382	424	31	26	153	16	70	..	112	706	245	
..	15	41	10	2	2	1	2	1	58	..	4	36	35	1
..	..	..	2	..	..	..	6	..	..	..	..	6	5	2
..	..	..	1	..	..	..	..	..	..	..	..	10	1	3
..	..	..	..	..	..	..	..	..	..	..	..	..	..	4
..	4	52	16	4	..	7	1	7	..	..	80	18	14	5
..	5	39	17	..	..	..	32	..	9	..	..	88	15	6
..	77	220	145	63	19	11	79	5	..	..	19	320	71	7
..	43	13	26	97	11	..	17	2	..	..	8	67	47	8
..	..	24	134	243	..	..	..	..	1	..	..	75	16	9
..	1	..	13	..	..	..	1	..	..	..	..	..	5	10
..	7	26	..	3	..	..	..	..	..	..	..	2	..	11
..	10	69	18	22	..	..	22	1	2	..	1	84	36	12
..	8	3	..	810	10	17	116	1	..	..	21	412	32	
..	2	..	..	366	..	2	..	..	..	..	8	160	11	
..	1	..	..	1	..	..	..	..	..	..	..	..	2	13
..	..	..	..	..	..	..	..	..	..	..	6	..	..	14
..	..	..	..	..	..	..	..	..	..	..	..	..	..	15
..	..	..	..	..	..	..	..	..	..	..	..	..	2	16
..	..	..	..	..	..	..	..	..	..	..	..	..	..	17
..	..	..	..	..	..	..	..	..	..	..	..	..	..	18
..	..	..	..	..	..	..	..	..	..	..	..	..	..	19
..	..	..	..	..	..	..	..	..	..	..	..	..	..	20
..	..	..	..	..	..	1	..	..	..	..	..	..	4	21
..	..	..	..	26	..	..	..	..	..	..	1	..	..	22
..	..	..	..	113	..	..	..	..	..	..	..	..	..	23
..	..	..	..	48	..	..	..	..	..	..	..	10	..	24
..	1	..	..	91	..	..	..	..	..	..	..	149	1	25
..	..	..	..	8	..	..	..	..	..	..	..	..	..	26
..	..	..	..	..	..	1	..	..	..	..	1	..	..	27
..	..	..	..	..	..	..	..	..	..	..	..	..	..	28
..	..	..	..	..	..	..	..	..	..	..	..	..	..	29
..	..	..	..	79	..	..	..	..	..	..	..	1	..	30
..	..	..	..	..	..	..	..	..	..	..	..	..	..	31
..	..	..	..	58	7	4	33	..	..	..	2	68	7	
..	..	..	..	5	..	4	32	..	..	..	1	24	1	32
..	..	..	..	4	3	..	1	..	..	..	1	6	..	33
..	..	..	..	11	..	..	..	..	..	..	..	..	..	34
..	..	..	..	..	4	..	..	..	..	..	..	30	..	35
..	..	..	..	..	..	..	..	..	..	..	..	..	..	36
..	..	..	..	..	..	..	..	..	..	..	..	8	1	37
..	..	..	..	..	..	..	..	..	..	..	..	..	..	38
..	..	..	..	9	..	..	..	..	..	..	..	..	4	39
..	..	..	..	..	..	..	..	..	..	..	..	..	1	40
..	..	..	..	..	..	..	..	..	..	..	..	..	1	41
..	..	..	..	29	..	..	..	..	..	..	..	..	..	42
..	..	..	..	..	..	..	..	..	..	..	..	..	..	43
..	1	1	..	3	3	..	8	1	..	..	2	35	3	
..	..	..	..	..	..	..	..	..	..	..	..	..	..	44
..	..	..	..	..	..	..	1	..	..	..	..	8	1	45
..	..	..	..	..	..	..	..	..	..	..	1	17	..	46
..	..	1	..	..	..	..	5	..	..	..	..	..	..	47
..	..	..	..	..	..	..	..	..	..	..	..	..	..	48

TABLE X. Religions of the People.

No.	Districts & S.-Districts.	Roman Catholics.	Angli- cans.	Pres- by- terians.	Metho- dists.	Baptists.		Men- non- ites.	Douk- ho- bors.
		Catholi- ques Romains.		— Pres- by- tériens.	— Métho- distes.	Bap- tists.	Free Bap- tists.		
1	f. Township 6.....	555	142	307	208	109	..	..	..
2	g. " 7.....	324	5	111	365	154	..	..	..
3	h. " 8.....	200	17	355	271	51	..	..	..
4	i. " 9.....	244	21	440	34	40	..	..	..
5	j. " 10.....	101	10	80	179	118	..	..	..
6	k. " 11.....	302	170	143	36	20	..	..	..
7	l. " 12.....	248	156	206	263	44	..	..	..
8	m. " 13.....	171	237	584	140	89	..	..	..
9	n. " 14.....	1,275	83	90	39	..	..	..	..
10	o. " 16.....	655	86	199	199	137	..	..	..
	<b>135. Queens, East—Est...</b>	<b>7,414</b>	<b>547</b>	<b>8,793</b>	<b>3,153</b>	<b>1,283</b>	..	..	..
11	a. Township 24.....	1,431	188	442	182	70	..	..	..
12	b. " 33.....	62	101	435	430	84	..	..	..
13	c. " 34.....	200	18	440	435	57	..	..	..
14	d. " 35.....	823	19	137	113	31	..	..	..
15	e. " 36.....	1,149	..	23	1	..	..	..	..
16	f. " 37.....	793	..	330	51	11	..	..	..
17	g. " 48.....	369	21	347	274	143	..	..	..
18	h. " 49.....	559	14	219	448	158	..	..	..
19	i. " 50.....	475	132	411	260	53	..	..	..
20	j. " 57.....	424	7	1,210	47	90	..	..	..
21	k. " 58.....	224	..	685	1	38	..	..	..
22	l. " 60.....	67	..	763	..	..	..	..	..
23	m. " 62.....	1	13	833	7	28	..	..	..
24	n. " 61.....	649	4	452	190	97	..	..	..
25	o. " 63.....	151	10	1,249	76	86	..	..	..
26	p. " 64.....	37	20	817	638	337	..	..	..
	<b>136. Queens, West—O...</b>	<b>7,320</b>	<b>2,328</b>	<b>6,595</b>	<b>3,856</b>	<b>1,424</b>	<b>6</b>	..	..
27	a. Charlottetown, City & Royalty	4,995	1,442	2,469	2,399	587	..	..	..
28	b. Township 20.....	170	315	560	147	38	..	..	..
29	c. " 21.....	150	217	878	223	50	..	..	..
30	d. " 22.....	603	17	422	92	57	..	..	..
31	e. " 23.....	700	33	520	253	75	..	..	..
32	f. " 31.....	268	34	519	412	195	..	..	..
33	g. " 32.....	51	251	221	313	223	..	..	..
34	h. " 65.....	383	19	1,006	17	199	6	..	..
	<b>Quebec.....</b>	<b>1,429,260</b>	<b>81,563</b>	<b>58,013</b>	<b>42,014</b>	<b>8,393</b>	<b>87</b>	<b>50</b>	..
	<b>137. Argenteuil.....</b>	<b>8,120</b>	<b>2,047</b>	<b>3,496</b>	<b>1,494</b>	<b>844</b>	..	..	..
35	a. Arundel.....	757	157	109	174	9	..	..	..
36	b. Carillon, Village.....	215	2	13	3	..	..	..	..
37	c. Chatham.....	1,646	154	686	335	461	..	..	..
38	d. Gore.....	6	233	10	134	..	..	..	..
39	e. Grenville.....	1,144	380	497	221	142	..	..	..
40	f. Grenville, Village.....	278	106	76	22	13	..	..	..
41	g. Harrington & Montcalm...	279	148	507	61	58	..	..	..
42	h. Howard.....	534	14	3	..	..	..	..	..
43	i. Lachute, Town—Ville.....	1,094	126	456	194	108	..	..	..
44	j. Mille Iles.....	36	226	152	25	..	..	..	..
45	k. Morin.....	218	70	53	117	..	..	..	..
46	l. St. Andrews.....	982	134	323	27	19	..	..	..
47	m. St. Jérusalem.....	193	54	552	163	2	..	..	..
48	n. Wentworth.....	738	193	68	18	32	..	..	..



TABLEAU X. Population par religions.

Greek Church.	Lutherans.	Con- grega- tion- ren.	Breth- ren.	Dis- ciples.	Ad- vent- ists.	Jews.	Sal- va- tion Army.	Friends.	Mor- mons.	Pa- gans.	Prot- es- tants.	Vari- ous Sects.	Unspe- cified.	N°
Eglise Grec- que.	Lu- thé- riens.	alistes.				Juifs.	Ar- mée du Salut.			Pay- ens.		Au- tres sectes.	Non spé- ciées.	
..	..	..	..	..	..	..	..	..	..	..	1	..	..	1
..	..	..	..	..	..	..	..	..	..	..	..	1	..	2
..	..	..	..	..	..	..	..	1	..	..	..	..	1	3
..	..	..	..	1	..	..	..	..	..	..	..	8	..	4
..	..	..	..	..	..	..	..	..	..	..	..	..	..	5
..	..	..	..	..	..	..	1	..	..	..	..	..	1	6
..	..	..	..	..	..	..	..	..	..	..	..	..	..	7
..	..	1	..	..	..	..	..	..	..	..	..	..	..	8
..	..	..	..	..	..	..	..	..	..	..	..	1	..	9
..	..	..	..	2	3	..	1	..	..	..	..	..	..	10
..	..	..	..	199	..	1	3	..	..	..	9	15	6	11
..	..	..	..	48	..	..	..	..	..	..	..	1	..	12
..	..	..	..	..	..	..	3	..	..	..	..	3	2	13
..	..	..	..	..	..	..	..	..	..	..	..	1	..	14
..	..	..	..	..	..	..	..	..	..	..	..	..	..	15
..	..	..	..	..	..	..	..	..	..	..	..	1	..	16
..	..	..	..	81	..	..	..	..	..	..	..	..	2	17
..	..	..	..	..	..	..	..	..	..	..	..	..	1	18
..	..	..	..	..	..	..	..	..	..	..	..	..	..	19
..	..	5	..	..	..	1	..	..	..	..	..	..	..	20
..	..	..	..	..	..	..	..	..	..	..	..	..	..	21
..	..	..	..	..	..	..	..	..	..	..	..	..	..	22
..	..	..	..	..	..	..	..	..	..	..	9	..	1	23
..	..	..	..	9	..	..	..	..	..	..	..	6	..	24
..	..	..	..	61	..	..	..	..	..	..	..	..	..	25
..	..	..	..	..	..	..	..	..	..	..	..	..	..	26
..	..	2	..	184	..	10	72	..	..	..	..	134	5	27
..	..	2	..	40	..	10	71	..	..	..	..	62	3	28
..	..	..	..	5	..	..	..	..	..	..	..	1	..	29
..	..	..	..	34	..	..	1	..	..	..	..	9	..	30
..	..	..	..	105	..	..	..	..	..	..	..	55	1	31
..	..	..	..	..	..	..	..	..	..	..	..	6	..	32
..	..	..	..	..	..	..	..	..	..	..	..	1	1	33
..	..	..	..	..	..	..	..	..	..	..	..	..	..	34
..	215	1,642	5,173	587	17	3,079	7,498	292	59	3	5	5,211	3,611	2,126
..	..	1	66	96	..	15	2	2	..	..	..	12	211	1
..	..	..	..	41	..	..	..	..	..	..	..	85	..	35
..	..	..	..	..	..	..	..	..	..	..	..	..	..	36
..	..	4	..	34	..	..	..	2	..	..	..	3	1	37
..	..	..	..	..	..	..	..	..	..	..	..	14	..	38
..	..	..	..	..	..	2	..	..	..	..	..	18	..	39
..	..	..	..	..	..	..	..	..	..	..	..	..	..	40
..	..	..	..	1	..	10	..	..	..	..	..	32	..	41
..	..	..	..	..	..	..	..	..	..	..	..	..	..	42
..	..	6	..	15	..	..	..	..	..	..	6	17	..	43
..	..	..	..	..	..	..	..	..	..	..	..	12	..	44
..	..	..	..	..	..	5	..	..	..	..	..	21	..	45
..	..	55	..	..	..	..	..	..	..	..	..	..	..	46
..	..	..	5	..	..	..	..	..	..	..	..	..	..	47
..	..	1	..	..	..	..	..	..	..	..	3	11	..	48

TABLE X. Religions of the People.

No.	Districts & S.-Districts.	Roman Catholics.	Angli- cans.	Pres- by- terians.	Method- dists.	Baptists.		Men- non- ites.	Douk- ho- bors.
		Catholi- ques Romains.		— Pres- by- tériens.	— Métho- distes.	Bap- tists.	Free Bap- tists.		
	<b>138. Bagot.</b>	16,133	75	2	59	8	..	..	..
1	a. Acton, Town—Ville	1,121	35	1	4	4	..	..	..
2	b. St. André	810	9	1	7	..	..	..	..
3	c. Ste. Christine	603	4	..	16	..	..	..	..
4	d. St. Dominique	1,552	..	..	..	..	..	..	..
5	e. St. Ephrem d'Upton	1,034	1	..	..	..	..	..	..
6	f. St. Ephrem d'Upton, Village	655	13	..	3	..	..	..	..
7	g. Ste. Hélène	1,263	..	..	..	..	..	..	..
8	h. St. Hughes	1,799	..	..	..	..	..	..	..
9	i. St. Liboire	1,739	..	..	..	..	..	..	..
10	j. St. Marcel	942	..	..	..	..	..	..	..
11	k. St. Nazaire (part)	708	..	..	..	..	..	..	..
12	l. Ste. Rosalie	1,115	..	..	..	..	..	..	..
13	m. St. Simon	1,385	..	..	..	..	..	..	..
14	n. St. Théodore d'Acton	1,407	13	..	29	4	..	..	..
	<b>139. Beauce</b>	42,531	229	289	67	2	..	..	..
15	a. Adstock	988	..	..	..	..	..	..	..
16	b. Agnes, Village	141	53	47	43	..	..	..	..
17	c. Ditchfield & Spaulding	861	58	77	18	2	..	..	..
18	e. Saints Anges	954	..	..	..	..	..	..	..
19	f. St. Benoît-Labre	1,005	..	..	..	..	..	..	..
20	g. St. Côme de Kennebec	1,288	1	46	2	..	..	..	..
21	h. St. Elzéar	1,235	..	..	..	..	..	..	..
22	i. St. Ephrem de Tring	2,444	..	..	..	..	..	..	..
23	j. St. Ephrem, Village	380	..	..	..	..	..	..	..
24	k. St. Evariste de Forsyth	2,027	..	..	..	..	..	..	..
25	l. St. François	4,522	11	2	..	..	..	..	..
26	m. St. Frédéric	1,016	3	..	..	..	..	..	..
27	n. St. Frédéric, Village	793	..	..	..	..	..	..	..
28	o. St. George	3,169	84	33	..	..	..	..	..
29	p. St. Honoré	1,844	..	..	..	..	..	..	..
30	q. St. Joseph	2,180	..	..	..	..	..	..	..
31	r. St. Joseph, Village	1,117	..	..	..	..	..	..	..
32	s. & d. St. Ludger, Gayhurst & Risborough	377	..	..	..	..	..	..	..
33	t. Ste. Marie	2,539	..	..	..	..	..	..	..
34	u. St. Martin	959	..	..	..	..	..	..	..
35	v. St. Maxime de Scott	756	..	..	..	..	..	..	..
36	w. St. Pierre de Broughton	853	..	..	..	..	..	..	..
37	x. St. Samuel de Gayhurst	1,366	..	..	..	..	..	..	..
38	y. St. Sébastien d'Aylmer	1,204	..	..	..	..	..	..	..
39	z. St. Séverin	706	..	..	..	..	..	..	..
40	a <sup>1</sup> . St. Théophile	437	13	76	..	..	..	..	..
41	b <sup>1</sup> . St. Victor de Tring	2,467	..	..	4	..	..	..	..
42	c <sup>1</sup> . St. Vital de Lambton	2,075	..	..	..	..	..	..	..
43	d <sup>1</sup> . Sacré-Cœur de Jésus	1,932	6	8	..	..	..	..	..
44	e <sup>1</sup> . Shenley, Jersey, Dorset & Marlow	544	..	..	..	..	..	..	..
45	f <sup>1</sup> . Woburn & Louise	352	..	..	..	..	..	..	..
	<b>140. Beauharnois</b>	19,981	498	977	164	47	..	..	..
46	a. Beauharnois, Town—Ville	1,808	81	61	13	1	..	..	..
47	b. Ste. Cécile	1,311	..	49	..	10	..	..	..
48	c. St. Clément	1,515	..	34	..	..	..	..	..
49	d. St. Etienne	809	..	64	..	..	..	..	..
50	e. St. Louis de Gonzague	1,719	2	303	3	..	..	..	..
51	f. St. Stanislas de Kostka	1,056	11	8	..	..	..	..	..



TABLE X. Religions of the People.

No.	Districts & S.-Districts.	Roman Catholics.	Angli- cans.	Pres- by- terians.	Methodists.	Baptists.		Men- non- ites.	Douk- ho- bors.
		Catholi- ques Romains.		— Pres- by- tériens.	— Métho- distes.	Bap- tists.	Free Bap- tists.		
1	<i>g.</i> St. Timothée.....	1,794	..	..	..	..	..	..	..
2	<i>h.</i> Salaberry de Valleyfield, Town—Ville .....	9,969	404	458	148	36	..	..	..
	<b>141. Bellechasse .....</b>	<b>18,705</b>	..	..	..	..	..	..	..
3	<i>a.</i> Notre-Dame de Buckland....	1,069	..	..	..	..	..	..	..
4	<i>b.</i> St. Cajetan d'Armagh.....	1,741	..	..	..	..	..	..	..
5	<i>c.</i> St. Charles.....	2,084	..	..	..	..	..	..	..
6	<i>d.</i> St. Damien.....	1,174	..	..	..	..	..	..	..
7	<i>e.</i> St. Etienne de Beaumont.....	716	..	..	..	..	..	..	..
8	<i>f.</i> St. Gervais.....	1,936	..	..	..	..	..	..	..
9	<i>g.</i> St. Lazare.....	1,287	..	..	..	..	..	..	..
10	<i>h.</i> St. Magloire (Rioux, Belle- chasse & Daaquam).....	1,367	..	..	..	..	..	..	..
11	<i>i.</i> St. Michel.....	1,722	..	..	..	..	..	..	..
12	<i>j.</i> St. Nérée.....	1,183	..	..	..	..	..	..	..
13	<i>k.</i> Ste. Philomène de Mailloux....	968	..	..	..	..	..	..	..
14	<i>l.</i> St. Raphaël.....	2,066	..	..	..	..	..	..	..
15	<i>m.</i> St. Valier.....	1,392	..	..	..	..	..	..	..
	<b>142. Berthier.....</b>	<b>18,874</b>	79	19	1	..	..	..	..
16	<i>a.</i> Berthier.....	1,863	..	..	..	..	..	..	..
17	<i>b.</i> Berthier, Town—Ville .....	1,303	50	5	1	..	..	..	..
18	<i>c.</i> Lanorata.....	1,705	..	..	..	..	..	..	..
19	<i>d.</i> St. Barthélemy.....	2,562	..	..	..	..	..	..	..
20	<i>e.</i> St. Cuthbert.....	3,055	..	..	..	..	..	..	..
21	<i>f.</i> St. Damien.....	1,192	2	..	..	..	..	..	..
22	<i>g.</i> St. Gabriel de Brandon.....	2,126	15	13	..	..	..	..	..
23	<i>h.</i> St. Gabriel de Brandon, Village	1,186	10	..	..	..	..	..	..
24	<i>i.</i> St. Ignace.....	935	..	..	..	..	..	..	..
25	<i>j.</i> St. Michel des Saints (Brassard)	700	..	..	..	..	..	..	..
26	<i>k.</i> St. Norbert.....	1,292	..	..	..	..	..	..	..
27	<i>l.</i> St. Zénon.....	507	2	1	..	..	..	..	..
28	<i>m.</i> Visitation (Ile Dupas).....	448	..	..	..	..	..	..	..
	<b>143. Bonaventure.....</b>	<b>19,062</b>	2,105	2,787	129	126	..	..	..
29	<i>a.</i> Carleton.....	1,053	6	2	..	..	..	..	..
30	<i>b.</i> Hamilton.....	2,574	205	83	..	..	..	..	..
31	<i>c.</i> Hope.....	1,520	623	250	..	..	..	..	..
32	<i>d.</i> Mann & Ind. Reserve.....	783	31	64	6	..	..	..	..
33	<i>e.</i> Maria.....	2,292	3	158	..	..	..	..	..
34	<i>f.</i> Matapedia.....	1,633	11	81	34	40	..	..	..
35	<i>g.</i> New Carlisle.....	181	630	207	1	..	..	..	..
36	<i>h.</i> New Richmond.....	1,136	24	960	2	4	..	..	..
37	<i>i.</i> Nouvelle & Schoolbred.....	2,012	31	320	74	9	..	..	..
38	<i>j.</i> Paspébiac.....	1,564	125	69	1	..	..	..	..
39	<i>k.</i> Port Daniel.....	1,977	402	124	..	..	..	..	..
40	<i>l.</i> Restigouche.....	466	8	366	9	72	..	..	..
41	<i>m.</i> St. Charles de Caplan.....	1,871	6	103	2	1	..	..	..
	<b>144. Brome.....</b>	<b>4,724</b>	3,884	105	3,202	364	..	..	..
42	<i>a.</i> Bolton, East—Est.....	711	271	3	485	9	..	..	..
43	<i>b.</i> Bolton, West—Ouest.....	99	244	1	346	10	..	..	..
44	<i>c.</i> Brome.....	653	781	18	507	23	..	..	..
45	<i>d.</i> Brome, Village.....	99	191	1	217	2	..	..	..
46	<i>e.</i> Eastman, Village.....	420	111	..	75	1	..	..	..

TABLEAU X. Population par religions.

Greek Church.	Lutherans.	Congregationalists.	Brethren.	Disciples.	Adventists.	Jews.	Salvation Army.	Friends.	Mormons.	Pagans.	Protes-	Various Sects.	Unspecified.	N°
—	—	—	—	—	—	—	—	—	—	—	—	—	—	—
Eglise Grecque.	Luthériens.	—	—	—	—	Juifs.	Armée du Salut	—	—	Payens.	tants.	Autres sectes.	Non spécifiées.	—
..	..	..	..	..	..	..	..	..	..	..	..	..	..	1
7	1	12	..	..	..	5	..	1	..	..	7	2	5	2
..	..	..	..	..	..	..	..	..	..	..	..	..	1	3
..	..	..	..	..	..	..	..	..	..	..	..	..	..	4
..	..	..	..	..	..	..	..	..	..	..	..	..	1	5
..	..	..	..	..	..	..	..	..	..	..	..	..	..	6
..	..	..	..	..	..	..	..	..	..	..	..	..	..	7
..	..	..	..	..	..	..	..	..	..	..	..	..	..	8
..	..	..	..	..	..	..	..	..	..	..	..	..	..	9
..	..	..	..	..	..	..	..	..	..	..	..	..	..	10
..	..	..	..	..	..	..	..	..	..	..	..	..	..	11
..	..	..	..	..	..	..	..	..	..	..	..	..	..	12
..	..	..	..	..	..	..	..	..	..	..	..	..	..	13
..	..	..	..	..	..	..	..	..	..	..	..	..	..	14
..	..	..	..	..	..	..	..	..	..	..	..	..	..	15
..	..	2	..	..	..	3	..	..	..	..	1	2	1	16
..	..	2	..	..	..	..	..	..	..	..	..	2	1	17
..	..	..	..	..	..	..	..	..	..	..	1	..	..	18
..	..	..	..	..	..	..	..	..	..	..	..	..	..	19
..	..	..	..	..	..	..	..	..	..	..	..	..	..	20
..	..	..	..	..	..	..	..	..	..	..	..	..	..	21
..	..	..	..	..	..	3	..	..	..	..	..	..	..	22
..	..	..	..	..	..	..	..	..	..	..	..	..	..	23
..	..	..	..	..	..	..	..	..	..	..	..	..	..	24
..	..	..	..	..	..	..	..	..	..	..	..	..	..	25
..	..	..	..	..	..	..	..	..	..	..	..	..	..	26
..	..	..	..	..	..	..	..	..	..	..	..	..	..	27
..	..	..	..	..	..	..	..	..	..	..	..	..	..	28
..	..	..	9	..	12	..	..	..	..	..	53	197	15	29
..	..	..	..	..	..	..	..	..	..	..	..	..	..	30
..	..	..	1	..	..	..	..	..	..	..	..	17	..	31
..	..	..	1	..	..	..	..	..	..	..	47	..	..	32
..	..	..	..	..	..	..	..	..	..	..	6	..	..	33
..	..	..	..	..	..	..	..	..	..	..	..	..	..	34
..	..	..	..	..	6	..	..	..	..	..	..	..	2	35
..	..	..	..	..	..	..	..	..	..	..	..	18	12	36
..	..	..	..	..	..	..	..	..	..	..	..	..	..	37
..	..	..	..	..	6	..	..	..	..	..	..	..	..	38
..	..	..	..	..	..	..	..	..	..	..	..	..	..	39
..	..	..	7	..	..	..	..	..	..	..	..	..	1	40
..	..	2	239	2	725	4	16	22	..	..	6	86	16	41
..	..	..	..	..	29	..	..	..	..	..	..	1	..	42
..	..	..	..	2	61	..	..	..	..	..	..	6	1	43
..	..	13	..	..	169	4	6	..	..	..	..	26	..	44
..	..	21	..	..	7	..	9	..	..	..	..	6	2	45
..	..	..	..	..	20	..	1	..	..	..	..	2	..	46

TABLE X. Religions of the People.

No.	Districts & S.-Districts.	Roman Catholics. — Catholiques Romains.	Angli- cans.	Pres- by- terians. — Pres- by- tériens.	Metho- dists. — Métho- distes.	Baptists.		Men- non- ites.	Douk- ho- bors.
						Bap- tists.	Free Bap- tists.		
1	<i>f.</i> Farnham, East—Est.....	1,014	283	60	188	45	..	..	..
2	<i>g.</i> Knowlton, Village.....	207	355	12	147	2	..	..	..
3	<i>h.</i> Potton.....	479	509	..	647	219	..	..	..
4	<i>i.</i> St. Alphonse.....	82	..	..	..	..	..	..	..
5	<i>j.</i> Sutton.....	657	974	10	417	48	..	..	..
6	<i>k.</i> Sutton, Village.....	303	165	..	173	5	..	..	..
	<b>145. Chambly &amp; Ver- chères.....</b>	<b>22,834</b>	<b>780</b>	<b>291</b>	<b>317</b>	<b>16</b>	<b>2</b>	..	..
7	<i>a.</i> Boucherville.....	975	..	..	..	..	..	..	..
8	<i>b.</i> Boucherville, Village.....	940	..	..	..	..	..	..	..
9	<i>c.</i> Chambly.....	911	18	..	..	..	..	..	..
10	<i>d.</i> Chambly Basin, Village.....	828	21	..	..	..	..	..	..
11	<i>e.</i> Chambly Canton, Village.....	808	89	22	18	..	..	..	..
12	<i>f.</i> Longueuil.....	1,091	87	53	145	6	..	..	..
13	<i>g.</i> Longueuil, Town—Ville.....	2,602	169	46	9	1	..	..	..
14	<i>h.</i> St. Bazile le Grand.....	690	..	..	..	..	..	..	..
15	<i>i.</i> St. Bruno.....	871	..	..	..	..	..	..	..
16	<i>j.</i> St. Hubert.....	963	..	..	1	..	..	..	..
17	<i>k.</i> St. Lambert.....	629	390	167	141	9	2	..	..
18	<i>l.</i> Beloeil.....	1,649	6	2	3	..	..	..	..
19	<i>m.</i> Contrecoeur.....	1,611	..	..	..	..	..	..	..
20	<i>n.</i> St. Antoine.....	1,485	..	..	..	..	..	..	..
21	<i>o.</i> Ste. Julie.....	1,354	..	..	..	..	..	..	..
22	<i>p.</i> St. Marc.....	967	..	1	..	..	..	..	..
23	<i>q.</i> Ste. Théodosie.....	532	..	..	..	..	..	..	..
24	<i>r.</i> Varennes.....	1,464	..	..	..	..	..	..	..
25	<i>s.</i> Varennes, Village.....	775	..	..	..	..	..	..	..
26	<i>t.</i> Verchères.....	1,689	..	..	..	..	..	..	..
	<b>146. Champlain.....</b>	<b>34,829</b>	<b>95</b>	<b>84</b>	<b>30</b>	<b>10</b>	..	..	..
27	<i>a.</i> Cap de la Magdeleine.....	1,453	7	..	4	..	..	..	..
28	<i>b.</i> Fermont, Village.....	404	12	23	..	..	..	..	..
29	<i>c.</i> Grand'Mère, Village.....	2,327	39	33	21	2	..	..	..
30	<i>d.</i> La Visitation.....	1,539	..	..	..	..	..	..	..
31	<i>e.</i> Notre-Dame du Mont-Carmel.....	1,722	..	..	..	..	..	..	..
32	<i>f.</i> St. Adelphe.....	750	..	..	..	..	..	..	..
33	<i>g.</i> Ste. Anne de la Pérade.....	2,550	..	..	..	..	..	..	..
34	<i>h.</i> Ste. Flore.....	3,138	..	5	..	..	..	..	..
35	<i>i.</i> St. François-Xavier de Batiscan.....	1,156	14	1	..	..	..	..	..
36	<i>j.</i> Ste. Geneviève.....	1,813	1	..	..	..	..	..	..
37	<i>k.</i> St. Jacques des Piles.....	610	12	3	..	..	..	..	..
38	<i>l.</i> St. Jean des Piles.....	554	..	..	..	..	..	..	..
39	<i>m.</i> St. Luc.....	660	..	..	..	..	..	..	..
40	<i>n.</i> St. Maurice.....	2,199	4	6	..	..	..	..	..
41	<i>o.</i> St. Narcisse.....	2,015	..	..	..	..	..	..	..
42	<i>p.</i> St. Prosper.....	1,334	..	..	..	..	..	..	..
43	<i>q.</i> St. Séverin.....	1,183	..	..	..	..	..	..	..
44	<i>r.</i> St. Stanislas.....	2,293	..	1	..	..	..	..	..
45	<i>s.</i> Ste. Thècle.....	1,658	..	..	..	..	..	..	..
46	<i>t.</i> St. Théophile.....	1,304	..	10	..	..	..	..	..
47	<i>u.</i> St. Tite.....	3,314	..	..	..	..	..	..	..
48	<i>v.</i> Unorg. ter—Ter. non-org.....	853	6	2	5	8	..	..	..
	<b>147. Charlevoix.....</b>	<b>19,302</b>	<b>1</b>	<b>30</b>	..	..	..	..	..
49	<i>a.</i> Baie St. Paul.....	2,519	..	..	..	..	..	..	..
50	<i>b.</i> Baie St. Paul, Village.....	1,407	..	..	..	..	..	..	..
51	<i>c.</i> Ile aux Coudres.....	1,055	..	..	..	..	..	..	..



TABLE X. Religions of the People.

No.	Districts & S.-Districts.	Roman Catholics.	Angli- cans.	Pres- by- terians.	Methodists.	Baptists.		Men- non- ites.	Douk- ho- bors.
		Catholi- ques Romains.		— Pres- by- tériens.	— Métho- distes.	Bap- tists.	Free Bap- tists.		
1	d. Les Eboulements.....	2,369	..	..	..	..	..	..	..
2	e. Malbaie.....	2,672	1	..	..	..	..	..	..
3	f. Malbaie, Village.....	826	..	..	..	..	..	..	..
4	g. Petite Rivière St. François..	855	..	..	..	..	..	..	..
5	h. Pointe au Pic, Village.....	537	..	..	..	..	..	..	..
6	i. Ste. Agnès.....	1,588	..	..	..	..	..	..	..
7	j. St. Fidèle.....	1,150	..	..	..	..	..	..	..
8	k. St. Hilarion.....	1,035	..	..	..	..	..	..	..
9	l. St. Irénée.....	1,059	..	..	..	..	..	..	..
10	m. St. Siméon.....	1,009	..	30	..	..	..	..	..
11	n. St. Urbain.....	1,221	..	..	..	..	..	..	..
	<b>148. Châteauguay.....</b>	<b>12,518</b>	<b>355</b>	<b>2,467</b>	<b>240</b>	<b>11</b>	<b>..</b>	<b>..</b>	<b>..</b>
12	a. Ormstown, Village.....	415	94	260	57	1	..	..	..
13	b. St. Antoine Abbé.....	502	7	16	..	..	..	..	..
14	c. Ste. Clothilde.....	737	27	87	..	..	..	..	..
15	d. St. Jean-Chrysostôme.....	1,927	38	234	8	..	..	..	..
16	e. St. Joachim.....	1,403	5	129	..	4	..	..	..
17	f. St. Malachie d'Ormstown.....	844	148	660	105	6	..	..	..
18	g. Ste. Martine.....	1,527	..	89	..	..	..	..	..
19	h. Ste. Philomène.....	1,073	1	6	..	..	..	..	..
20	i. St. Urbain Premier.....	1,173	3	46	..	..	..	..	..
21	j. Sault St. Louis.....	2,075	2	..	32	..	..	..	..
22	k. Très-St.-Sacrement.....	842	30	940	38	..	..	..	..
	<b>149. Chicoutimi &amp; Sague- nay.....</b>	<b>47,303</b>	<b>562</b>	<b>163</b>	<b>15</b>	<b>..</b>	<b>..</b>	<b>..</b>	<b>..</b>
23	a. Albanel.....	335	..	..	..	..	..	..	..
24	b. Bagotville.....	652	..	..	..	..	..	..	..
25	c. Bagotville, Village.....	507	..	..	..	..	..	..	..
26	d. & w. Bourget & St. Charles..	634	..	..	..	..	..	..	..
27	f. Chicoutimi.....	1,955	1	14	..	..	..	..	..
28	g. Chicoutimi, Town—Ville.....	3,768	22	26	..	..	..	..	..
29	h. Delisle (Sacré-Cœur).....	880	..	..	..	..	..	..	..
30	j. Dufferin.....	202	..	..	..	..	..	..	..
31	k. Grande Baie, St. Alexis, Otis, Hébert, Ferland & Simon.....	1,628	..	..	..	..	..	..	..
32	l. Hébertville.....	2,023	..	..	..	..	..	..	..
33	m. Hébertville, Village.....	537	..	..	..	..	..	..	..
34	n. Ind. Reserve Ouitchouan..	476	152	..	..	..	..	..	..
35	o. Kenogami & St. Cyriac.....	642	..	..	..	..	..	..	..
36	q. Normandin & Girard.....	930	..	..	..	..	..	..	..
37	r. & p. N.-D. de Laterrière & Tp..	894	..	1	..	..	..	..	..
38	s. & e. Roberval & Charlevoix...	1,344	..	1	..	..	..	..	..
39	t. Roberval, Village.....	1,242	4	..	1	..	..	..	..
40	u. Ste. Anne, Village.....	508	..	..	..	..	..	..	..
41	v. St. Bruno.....	1,025	..	..	..	..	..	..	..
42	x. St. Dominique.....	1,630	..	..	..	..	..	..	..
43	y. & i. St. Félicien, Ashuapmu- chuan & Demeules.....	1,386	..	..	..	..	..	..	..
44	z. St. François de Sales.....	630	..	..	..	..	..	..	..
45	a <sup>1</sup> . St. Fulgence, St. Germain, Champigny & Labrosse.....	981	..	..	..	..	..	..	..
46	b <sup>1</sup> . St. Gédéon.....	1,154	..	1	..	..	..	..	..
47	c <sup>1</sup> . St. Jean.....	726	..	..	..	..	..	..	..
48	d <sup>1</sup> . St. Jérôme.....	1,578	..	..	1	..	..	..	..
49	e <sup>1</sup> . St. Jérôme, Village.....	498	..	..	..	..	..	..	..





TABLE X. Religions of the People.

No.	Districts & S.-Districts.	Roman Catholics.	Angli- cans.	Pres- by- terians.	Metho- dists.	Baptists.		Men- non- ites.	Donk- ho- bors.
		— Catholi- ques Romains.		— Pres- by- tériens.	— Métho- distes.	Bap- tists.	Bap- tists.		
1	<i>f</i> <sup>1</sup> . St. Joseph d'Alma .....	1,305	..	..	..	..	..	..	..
2	<i>g</i> <sup>1</sup> . & <i>bb</i> . St. Louis de Metabet- chouan & St. Hilaire .....	1,637	..	3	..	..	..	..	..
3	<i>h</i> <sup>1</sup> . St. Méthode .....	437	..	..	..	..	..	..	..
4	<i>i</i> <sup>1</sup> . St. Michel de Mistassini Dolbeau, Racine & Dalmas .....	916	..	..	..	..	..	..	..
5	<i>j</i> <sup>1</sup> . St. Prime .....	1,221	9	..	..	..	..	..	..
6	<i>k</i> <sup>1</sup> . St. Thomas d'Aquin .....	536	..	..	..	..	..	..	..
7	<i>l</i> <sup>1</sup> . Simard .....	1,034	..	..	..	..	..	..	..
8	<i>m</i> <sup>1</sup> . Taché .....	186	..	..	..	..	..	..	..
9	<i>n</i> <sup>1</sup> . Taillon .....	303	..	..	..	..	..	..	..
10	<i>o</i> <sup>1</sup> . Tremblay & Falardeau .....	584	..	..	..	..	..	..	..
11	<i>p</i> <sup>1</sup> . Albert (Sacré-Cœur) .....	581	..	..	..	..	..	..	..
12	<i>q</i> <sup>1</sup> . Bergeronnes .....	654	..	..	..	..	..	..	..
13	<i>r</i> <sup>1</sup> . Bersimis .....	496	5	..	..	..	..	..	..
14	<i>s</i> <sup>1</sup> . Bonne-Espérance .....	350	352	112	12	..	..	..	..
15	<i>t</i> <sup>1</sup> . & <i>c</i> <sup>2</sup> . Saguenay & Dumas <sup>1</sup> .....	772	..	..	..	..	..	..	..
16	<i>u</i> <sup>1</sup> . Escoumains .....	490	..	..	..	..	..	..	..
17	<i>v</i> <sup>1</sup> . Iberville .....	616	..	..	..	..	..	..	..
18	<i>w</i> <sup>1</sup> . Ile d'Anticosti .....	422	..	..	..	..	..	..	..
19	<i>x</i> <sup>1</sup> . Manikugan .....	311	..	..	..	..	..	..	..
20	<i>y</i> <sup>1</sup> . Mekattina .....	160	..	..	..	..	..	..	..
21	<i>z</i> <sup>1</sup> . Moisie .....	1,350	8	4	..	..	..	..	..
22	<i>a</i> <sup>2</sup> . Pointe de Monts .....	529	..	..	..	..	..	..	..
23	<i>b</i> <sup>2</sup> . Natashkwan .....	790	1	..	..	..	..	..	..
24	<i>c</i> <sup>2</sup> . Pointe aux Esquimaux .....	1,799	4	..	..	..	..	..	..
25	<i>d</i> <sup>2</sup> . Portneuf & Laval .....	247	..	..	..	..	..	..	..
26	<i>f</i> <sup>2</sup> . Tadoussac .....	259	..	..	..	..	..	..	..
27	<i>g</i> <sup>2</sup> . Tadoussac, Village .....	505	4	1	1	..	..	..	..
28	<i>h</i> <sup>2</sup> . Unorg. ter— Ter. non-org... ..	48	..	..	..	..	..	..	..
	<b>150. Compton</b> .....	15,033	3,563	3,403	2,811	506	41	..	..
29	<i>a</i> . Auckland .....	844	3	..	35	6	..	..	..
30	<i>b</i> . Bury .....	160	826	170	326	7	..	..	..
31	<i>c</i> . Chesham .....	770	..	..	..	..	..	..	..
32	<i>d</i> . Clifton, E. & W.—O. ....	873	69	63	355	39	5	..	..
33	<i>e</i> . Compton .....	838	423	66	276	149	26	..	..
34	<i>f</i> . Compton, Village .....	140	152	17	126	10	..	..	..
35	<i>g</i> . Cookshire, Town—Ville .....	360	263	23	121	6	..	..	..
36	<i>h</i> . Ditton .....	1,068	3	..	4	..	..	..	..
37	<i>i</i> . Eaton .....	394	498	82	532	113	..	..	..
38	<i>j</i> . Emberton .....	799	..	..	..	..	..	..	..
39	<i>k</i> . Hampden .....	89	13	240	17	..	..	..	..
40	<i>l</i> . Hereford .....	1,444	209	8	38	12	9	..	..
41	<i>m</i> . Lake Megantic, Village .....	1,606	64	157	35	5	..	..	..
42	<i>n</i> . Lingwick .....	72	48	663	4	3	..	..	..
43	<i>o</i> . Marsden & Piopolis, Village ..	853	1	552	..	..	..	..	..
44	<i>p</i> . Newport .....	231	270	54	397	78	..	..	..
45	<i>q</i> . Ste. Hedwige .....	566	9	1	1	..	..	..	..
46	<i>r</i> . Sawyerville, Village .....	75	59	16	218	47	1	..	..
47	<i>s</i> . Scottstown, Town—Ville .....	383	101	244	27	1	..	..	..
48	<i>t</i> . Waterville, Village .....	124	169	10	62	24	..	..	..
49	<i>u</i> . Westbury .....	1,216	349	174	207	6	..	..	..
50	<i>v</i> . Whitton & Ste. Cécile .....	1,032	30	455	28	..	..	..	..
51	<i>w</i> . Winslow & St. Romain .....	1,096	4	408	2	..	..	..	..
	<b>151. Deux-Montagnes</b> .....	13,864	18	253	284	5	..	..	..
52	<i>a</i> . L'Annonciation .....	1,301	..	..	270	..	..	..	..
53	<i>b</i> . St. Augustin, Village .....	1,254	1	34	3	..	..	..	..

<sup>1</sup> (St. Etienne.)



TABLE X. Religions of the People.

No.	Districts & S.-Districts.	Roman Catholics.	Angli- cans.	Pres- by- terians.	Metho- dists.	Baptists.		Men- non- ites.	Douk- ho- bors.
		Catholi- ques Romains.		— Pres- by- tériens.		— Métho- distes.	Bap- tists.		
1	c. St. Benoît.....	1,307	..	9	..	..	..	..	..
2	d. St. Canut.....	606	..	41	4	..	..	..	..
3	e. St. Colomban.....	303	5	4	6	..	..	..	..
4	f. St. Eustache.....	1,600	..	85	..	..	..	..	..
5	g. St. Eustache, Village..	1,064	6	5	..	4	..	..	..
6	h. St. Hermas.....	1,122	..	4	..	..	..	..	..
7	i. St. Joseph.....	1,087	..	4	..	..	..	..	..
8	j. Ste. Monique.....	922	..	18	..	..	..	..	..
9	k. St. Placide.....	934	..	12	..	..	..	..	..
10	l. Ste. Scholastique.....	1,500	5	37	1	1	..	..	..
11	m. Ste. Scholastique, Village...	864	1	..	..	..	..	..	..
	<b>152. Dorchester.....</b>	<b>20,586</b>	<b>360</b>	<b>4</b>	<b>..</b>	<b>..</b>	<b>..</b>	<b>..</b>	<b>..</b>
12	a. St. Anselme.....	2,047	2	..	..	..	..	..	..
13	b. St. Benjamin.....	392	11	..	..	..	..	..	..
14	c. St. Bernard.....	1,436	..	..	..	..	..	..	..
15	d. Ste. Claire.....	1,758	..	..	..	..	..	..	..
16	e. St. Edouard de Frampton.....	1,808	127	..	..	..	..	..	..
17	f. Ste. Germaine d'Etchemin.....	1,585	..	2	..	..	..	..	..
18	g. Ste. Hénédine.....	1,075	..	..	..	..	..	..	..
19	h. St. Isidore.....	1,766	..	..	..	..	..	..	..
20	i. Ste. Justine.....	959	..	..	..	..	..	..	..
21	j. St. Léon de Standon.....	1,640	34	..	..	..	..	..	..
22	k. St. Malachie.....	1,178	152	2	..	..	..	..	..
23	l. Ste. Marguerite.....	1,088	..	..	..	..	..	..	..
24	m. St. Odilon de Cranbourne.....	1,249	34	..	..	..	..	..	..
25	n. St. Prosper (mission).....	958	..	..	..	..	..	..	..
26	o. Ste. Rose de Watford.....	581	..	..	..	..	..	..	..
27	p. St. Zacharie de Metgermette.....	1,066	..	..	..	..	..	..	..
	<b>153. Drummond &amp; Artha- baska.....</b>	<b>42,062</b>	<b>1,248</b>	<b>59</b>	<b>801</b>	<b>62</b>	<b>..</b>	<b>4</b>	<b>..</b>
28	a. Drummondville, Town—Ville.....	1,372	62	8	4	..	..	..	..
29	b. Durham, South—Sud.....	696	238	7	344	1	..	..	..
30	c. Durham.....	57	132	3	172	3	..	..	..
31	d. Grantham.....	965	52	..	..	..	..	..	..
32	e. Kingsey.....	1,179	244	15	53	12	..	4	..
33	f. Kingsey Falls.....	513	115	11	167	43	..	..	..
34	g. L'Avenir.....	974	113	..	27	..	..	..	..
35	h. Notre-Dame du Bon Conseil.....	1,190	6	..	..	..	..	..	..
36	i. St. Bonaventure d'Upton.....	1,265	..	..	..	..	..	..	..
37	j. St. Eugène de Grantham.....	824	..	..	..	..	..	..	..
38	k. St. Germain de Grantham.....	2,553	19	..	1	..	..	..	..
39	l. St. Guillaume d'Upton.....	2,778	..	..	..	..	..	..	..
40	m. St. Nazaire (part).....	247	2	..	..	..	..	..	..
41	n. Wendover & Simpson.....	2,220	24	..	..	..	..	..	..
42	o. Wickham.....	452	16	..	..	..	..	..	..
43	p. Wickham, West—Ouest.....	1,102	15	..	..	2	..	..	..
44	q. Arthabaskaville, Village.....	993	..	1	1	..	..	..	..
45	r. Chénier.....	1,189	..	..	..	..	..	..	..
46	s. Chester, E. (Ste. Hélène).....	1,300	..	..	..	..	..	..	..
47	t. Chester, North—Nord.....	511	..	..	..	..	..	..	..
48	u. Chester, W.—O. (St. Paul).....	2,058	..	..	16	..	..	..	..
49	v. Notre-Dame de Lourdes.....	215	..	..	..	..	..	..	..
50	w. Princeville, Village.....	726	16	..	..	..	..	..	..
51	x. St. Albert de Warwick.....	666	..	..	..	..	..	..	..
52	y. Ste. Anne du Sault.....	1,394	..	..	..	..	..	..	..
53	z. St. Christophe.....	861	..	..	..	..	..	..	..
54	a <sup>1</sup> . Ste. Clothilde d'Horton.....	1,286	..	..	..	..	..	..	..



TABLE X. Religions of the People.

No.	Districts & S. Districts.	Roman Catholics.	Angli- cans.	Pres- by- terians.	Metho- dists.	Baptists.		Men- non- ites.	Douk- ho- bors.
		Catholi- ques Romains.		Pres- by- tériens.	Métho- distes.	Bap- tists.	Free Bap- tists.		
1	b <sup>1</sup> . Ste. Elizabeth de Warwick..	424	..	..	4	1	..	..	..
2	c <sup>1</sup> . Ste. Eulalie (part).....	361	..	..	..	..	..	..	..
3	d <sup>1</sup> . St. Louis de Blandford.....	440	..	..	..	..	..	..	..
4	e <sup>1</sup> . St. Norbert.....	746	..	..	..	..	..	..	..
5	f <sup>1</sup> . St. Rémi de Tingwick.....	962	..	..	..	..	..	..	..
6	g <sup>1</sup> . St. Rosaire.....	879	..	..	..	..	..	..	..
7	h <sup>1</sup> . St. Samuel d'Horton.....	371	..	..	..	..	..	..	..
8	i <sup>1</sup> . St. Valère de Bulstrode.....	1,191	..	..	..	..	..	..	..
9	j <sup>1</sup> . Ste. Victoire.....	1,073	..	..	..	..	..	..	..
10	k <sup>1</sup> . Stanfold.....	1,562	..	..	..	..	..	..	..
11	l <sup>1</sup> . Tingwick.....	676	192	8	11	..	..	..	..
12	m <sup>1</sup> . Victoriaville, Town—Ville..	1,684	1	6	1	..	..	..	..
13	n <sup>1</sup> . Warwick.....	1,317	1	..	..	..	..	..	..
14	o <sup>1</sup> . Warwick, Village.....	790	..	..	..	..	..	..	..
	<b>154. Gaspé.....</b>	<b>27,038</b>	<b>3,152</b>	<b>26</b>	<b>446</b>	<b>1</b>	..	..	..
15	a. Cap Chat.....	1,409	..	7	..	..	..	..	..
16	b. Cap Rosier.....	1,085	138	1	125	..	..	..	..
17	c. Chloiydormes.....	782	1	..	2	..	..	..	..
18	d. Douglastown.....	998	67	..	33	..	..	..	..
19	e. Douglas (Sandy Beach and Seal Cove).....	100	312	..	10	..	..	..	..
20	f. Fox & Sydenham, N.....	1,700	21	..	..	..	..	..	..
21	g. Gaspé, Village.....	220	169	1	63	..	..	..	..
22	h. Gaspé Bay, N. & Sydenham, S	463	211	1	180	..	..	..	..
23	i. Gaspé Bay, South—Sud.....	194	361	9	6	..	..	..	..
24	j. Grande Vallée des Monts.....	303	1	1	1	..	..	..	..
25	k. La Grande Rivière.....	1,554	10	..	..	..	..	..	..
26	l. L'Anse au Griffon.....	788	4	..	..	..	..	..	..
27	m. L'Anse du Cap.....	2,065	222	..	6	..	..	..	..
28	n. Malbaie.....	1,426	665	2	..	..	..	..	..
29	o. Mont Louis & Rivière Magde- leine.....	1,199	6	..	..	..	..	..	..
30	p. Newport.....	1,330	27	..	..	..	..	..	..
31	q. Pabos.....	1,886	18	..	1	..	..	..	..
32	r. Percé.....	1,703	164	1	..	..	..	..	..
33	s. Ste. Anne des Monts.....	2,269	..	..	..	..	..	..	..
34	t. York.....	102	311	..	4	..	..	..	..
35	u. Alright Islands.....	337	..	..	..	..	..	..	..
36	v. Basin.....	1,034	..	..	..	..	..	..	..
37	w. Etang du Nord.....	2,224	148	3	..	1	..	..	..
38	x. Grande Entrée.....	249	99	..	15	..	..	..	..
39	y. Havre Aubert.....	609	99	..	..	..	..	..	..
40	z. Havre aux Maisons.....	894	2	..	..	..	..	..	..
41	a <sup>1</sup> . Wolfe, Bryon Islands, Grosse Ile & Bird Rocks.....	65	196	..	..	..	..	..	..
	<b>155. Hochelaga.....</b>	<b>39,739</b>	<b>5,773</b>	<b>5,237</b>	<b>2,859</b>	<b>875</b>	<b>3</b>	<b>27</b>	..
42	a. Ste. Cunégonde, City—Cité..	9,323	469	439	208	64	..	12	..
43	b. St. Gabriel, Ward—Quartier	10,479	1,570	1,791	1,025	344	1	..	..
44	c. St. Henri, City—Cité.....	18,773	885	424	409	75	..	15	..
45	d. Westmount, City—Cité.....	1,164	2,849	2,583	1,217	392	2	..	..
	<b>156. Huntingdon.....</b>	<b>7,277</b>	<b>1,174</b>	<b>3,584</b>	<b>1,711</b>	<b>7</b>	..	..	..
46	a. Dundee.....	1,159	11	366	53	..	..	..	..
47	b. Elgin.....	173	48	477	93	1	..	..	..
48	c. Franklin.....	598	175	43	212	..	..	..	..
49	d. Godmanchester.....	835	132	488	266	1	..	..	..

TABLEAU X. Population par religions.

Greek Church.	Lutherans.	Congregationalists.	Brethren.	Disciples.	Adventists.	Jews.	Salvation Army.	Friends.	Mormons.	Pagans.	Protestants.	Various Sects.	Unspecified.	N°
—	—	—	—	—	—	—	—	—	—	—	—	—	—	—
Eglise Grecque.	Luthériens.	—	—	—	—	Juifs.	Armée du Salut.	—	—	Payens.	tants.	Autres sectes.	Non spécifiées.	—
..	..	..	..	..	..	..	..	..	..	..	..	..	..	1
..	..	..	..	..	..	..	..	..	..	..	..	..	..	2
..	..	..	..	..	..	..	..	..	..	..	..	..	..	3
..	..	..	..	..	..	..	..	..	..	..	..	..	..	4
..	..	..	..	..	..	..	..	..	..	..	..	..	..	5
..	..	..	..	..	..	..	..	..	..	..	..	..	..	6
..	..	..	..	..	..	..	..	..	..	..	..	..	..	7
..	..	..	..	..	..	..	..	..	..	..	1	..	..	8
..	..	..	..	..	..	..	..	..	..	..	..	..	..	9
..	..	7	..	..	..	1	..	..	..	..	..	..	..	10
..	..	..	..	..	..	..	..	..	..	..	..	..	1	11
..	..	..	..	..	..	..	..	..	..	..	..	..	1	12
..	..	..	..	..	..	..	..	..	..	..	..	..	..	13
..	..	..	..	..	..	..	..	..	..	..	..	..	..	14
..	..	..	..	..	..	11	..	..	..	..	..	..	..	9
..	..	..	..	..	..	1	..	..	..	..	..	..	..	15
..	..	..	..	..	..	..	..	..	..	..	..	..	..	16
..	..	..	..	..	..	..	..	..	..	..	..	..	..	17
..	..	..	..	..	..	..	..	..	..	..	..	..	..	18
..	..	..	..	..	..	8	..	..	..	..	..	..	..	19
..	..	..	..	..	..	1	..	..	..	..	..	..	..	20
..	..	..	..	..	..	..	..	..	..	..	..	..	..	21
..	..	..	..	..	..	..	..	..	..	..	..	..	..	22
..	..	..	..	..	..	..	..	..	..	..	..	..	..	23
..	..	..	..	..	..	..	..	..	..	..	..	..	8	24
..	..	..	..	..	..	..	..	..	..	..	..	..	..	25
..	..	..	..	..	..	..	..	..	..	..	..	..	..	26
..	..	..	..	..	..	..	..	..	..	..	..	..	1	27
..	..	..	..	..	..	..	..	..	..	..	..	..	..	28
..	..	..	..	..	..	..	..	..	..	..	..	..	..	29
..	..	..	..	..	..	..	..	..	..	..	..	..	..	30
..	..	..	..	..	..	..	..	..	..	..	..	..	..	31
..	..	..	..	..	..	..	..	..	..	..	..	..	..	32
..	..	..	..	..	..	..	..	..	..	..	..	..	..	33
..	..	..	..	..	..	..	..	..	..	..	..	..	..	34
..	..	..	..	..	..	..	..	..	..	..	..	..	..	35
..	..	..	..	..	..	..	..	..	..	..	..	..	..	36
..	..	..	..	..	..	..	..	..	..	..	..	..	..	37
..	..	..	..	..	..	1	..	..	..	..	..	..	..	38
..	..	..	..	..	..	..	..	..	..	..	..	..	..	39
..	..	..	..	..	..	..	..	..	..	..	..	..	..	40
..	..	..	..	..	..	..	..	..	..	..	..	..	..	41
..	94	528	53	..	10	103	34	2	..	..	1,286	253	38	..
..	2	9	..	..	6	21	..	..	..	..	350	9	..	42
..	53	187	31	..	1	7	29	2	..	..	407	30	2	43
..	11	17	..	..	..	15	..	..	..	..	528	27	13	44
..	28	315	22	..	3	65	5	..	..	..	1	187	23	45
..	2	134	3	..	..	8	..	..	..	..	20	52	7	..
..	..	..	..	..	..	..	..	..	..	..	13	6	2	46
..	..	1	..	..	..	..	..	..	..	..	..	..	2	47
..	..	124	..	..	..	..	..	..	..	..	..	..	..	48
..	..	..	..	..	..	8	..	..	..	..	..	5	..	49

TABLE X. Religions of the People.

No.	Districts & S.-Districts.	Roman Catholics.	Angli- cans.	Pres- by- terians.	Metho- dists.	Baptists.		Men- non- ites.	Doubt- ho- bors.
		— Catholi- ques Romains.		— Pres- by- tériens.		— Métho- distes.	Bap- tists.		
1	<i>e.</i> Havelock.....	387	176	196	133	..	..	..	..
2	<i>f.</i> Hemmingford.....	331	150	430	247	..	..	..	..
3	<i>g.</i> Hemmingford, Village.....	170	26	73	68	..	..	..	..
4	<i>h.</i> Hinchinbrooke.....	408	293	866	423	5	..	..	..
5	<i>i.</i> Huntingdon, Village.....	446	150	317	203	..	..	..	..
6	<i>j.</i> St. Anicet.....	1,771	13	295	13	..	..	..	..
7	<i>k.</i> Ste. Barbe.....	499	..	33	..	..	..	..	..
	<b>157. Jacques-Cartier.....</b>	<b>21,109</b>	<b>2,096</b>	<b>1,506</b>	<b>762</b>	<b>121</b>	<b>..</b>	<b>3</b>	<b>..</b>
8	<i>a.</i> Côte des Neiges, Village....	1,020	40	85	10	..	..	..	..
9	<i>b.</i> Côte St. Paul.....	180	33	..	27	..	..	..	..
10	<i>c.</i> Dorval, Village.....	448	9	7	..	..	..	..	..
11	<i>d.</i> Lachine, Town—Ville.....	4,218	697	313	164	15	..	3	..
12	<i>e.</i> Montreal W—O. Town—Ville	55	105	142	33	6	..	..	..
13	<i>f.</i> N.-D. de Grâce, W—O. Vil- lage.....	1,860	131	143	65	6	..	..	..
14	<i>g.</i> N.-D. des Neiges, W—Ouest	367	..	..	..	..	..	..	..
15	<i>h.</i> Outremont, Village.....	643	195	161	56	41	..	..	..
16	<i>i.</i> Présentation de la Ste. Vierge	225	2	6	..	..	..	..	..
17	<i>j.</i> Sts. Anges de Lachine.....	440	102	92	37	6	..	..	..
18	<i>k.</i> Ste. Anne de Bellevue, Town —Ville.....	1,266	44	13	..	8	..	..	..
19	<i>l.</i> Ste. Anne du Bout de l'Île..	316	..	..	..	..	..	..	..
20	<i>m.</i> Ste. Geneviève.....	1,178	2	4	..	2	..	..	..
21	<i>n.</i> Ste. Geneviève, Village.....	735	..	..	..	..	..	..	..
22	<i>o.</i> St. Joachim de la Pointe Claire.....	755	3	4	10	..	..	..	..
23	<i>p.</i> St. Joachim de la Pointe Claire, Village.....	527	10	16	1	..	..	..	..
24	<i>q.</i> St. Laurent.....	2,101	34	133	15	..	..	..	..
25	<i>r.</i> St. Laurent, Village.....	1,359	1	29	1	..	..	..	..
26	<i>s.</i> St. Paul, Town—Ville.....	1,091	206	60	108	18	..	..	..
27	<i>t.</i> St. Pierre aux Liens, Village	401	61	12	30	..	..	..	..
28	<i>u.</i> St. Raphaël de l'Île Bizard..	682	..	..	..	..	..	..	..
29	<i>v.</i> Senneville, Village.....	266	..	8	..	..	..	..	..
30	<i>w.</i> Summerlea.....	65	..	10	1	..	..	..	..
31	<i>x.</i> Verdun, Village.....	911	421	218	204	19	..	..	..
	<b>158. Joliette.....</b>	<b>21,954</b>	<b>128</b>	<b>87</b>	<b>58</b>	<b>1</b>	<b>..</b>	<b>..</b>	<b>..</b>
32	<i>a.</i> Joliette, Town—Ville.....	4,124	11	56	2	1	..	..	..
33	<i>b.</i> St. Alphonse de Rodriguez..	915	15	..	..	..	..	..	..
34	<i>c.</i> St. Ambroise de Kildare.....	1,623	39	1	49	..	..	..	..
35	<i>d.</i> Ste. Béatrice.....	1,022	..	..	..	..	..	..	..
36	<i>e.</i> St. Charles-Borromée.....	774	11	21	4	..	..	..	..
37	<i>f.</i> St. Cléophas.....	395	..	..	..	..	..	..	..
38	<i>g.</i> St. Côme.....	1,030	..	..	..	..	..	..	..
39	<i>h.</i> Ste. Elizabeth.....	2,687	..	9	..	..	..	..	..
40	<i>i.</i> Ste. Emilie de l'Énergie.....	1,201	..	..	..	..	..	..	..
41	<i>j.</i> St. Félix de Valois.....	2,075	52	..	3	..	..	..	..
42	<i>k.</i> St. Jean de Matha.....	1,958	..	..	..	..	..	..	..
43	<i>l.</i> Ste. Mélanie.....	1,110	..	..	..	..	..	..	..
44	<i>m.</i> St. Paul.....	1,470	..	..	..	..	..	..	..
45	<i>n.</i> St. Thomas.....	1,570	..	..	..	..	..	..	..
	<b>159. Kamouraska.....</b>	<b>19,095</b>	<b>3</b>	<b>1</b>	<b>..</b>	<b>..</b>	<b>..</b>	<b>..</b>	<b>..</b>
46	<i>a.</i> Kamouraska, Village.....	578	..	..	..	..	..	..	..
47	<i>b.</i> Mont-Carmel.....	1,084	..	..	..	..	..	..	..
48	<i>c.</i> Rivière-Ouelle.....	1,608	..	..	..	..	..	..	..



TABLEAU x. Population par religions.

Greek Church.	Lutherans.	Congregationalists.	Brethren.	Disciples.	Adventists.	Jews.	Salvation Army.	Friends.	Mormons.	Pagans.	Protestants.	Various Sects.	Unspecified.	N°
—	—	—	—	—	—	—	—	—	—	—	—	—	—	—
Eglise Grecque.	Luthériens.	—	—	—	—	Juifs.	Armée du Salut.	—	—	Payens.	tants.	Autres sectes.	Non spécifiées.	—
..	1	1	..	..	..	..	..	..	..	..	7	23	1	1
..	..	..	..	..	..	..	..	..	..	..	..	..	..	2
..	..	8	..	..	..	..	..	..	..	..	..	15	1	3
..	..	..	3	..	..	..	..	..	..	..	..	3	..	4
..	..	..	..	..	..	..	..	..	..	..	..	..	1	5
..	1	..	..	..	..	..	..	..	..	..	..	..	..	6
..	..	..	..	..	..	..	..	..	..	..	..	..	..	7
..	27	26	8	..	..	41	..	..	..	..	426	40	3	8
..	..	..	1	..	..	..	..	..	..	..	..	..	..	9
..	1	..	..	..	..	..	..	..	..	..	17	..	..	10
..	5	..	..	..	..	26	..	..	..	..	109	11	..	11
..	2	3	..	..	..	..	..	..	..	..	109	6	..	12
..	..	..	..	..	..	..	..	..	..	..	..	6	..	13
..	4	10	..	..	..	..	..	..	..	..	..	..	..	14
..	..	..	1	7	..	..	..	..	..	..	34	..	..	15
..	..	..	..	..	..	..	..	..	..	..	43	..	..	16
..	..	..	..	..	..	..	..	..	..	..	17	6	1	17
..	..	..	..	..	..	..	..	..	..	..	9	3	..	18
..	..	..	..	..	..	..	..	..	..	..	25	..	..	19
..	..	..	..	..	..	..	..	..	..	..	..	..	..	20
..	..	..	..	..	..	..	..	..	..	..	..	..	..	21
..	..	..	..	..	..	..	..	..	..	..	28	..	..	22
..	..	..	..	..	..	..	..	..	..	..	1	..	..	23
..	..	3	..	..	..	..	..	..	..	..	5	..	..	24
..	..	..	..	..	..	..	..	..	..	..	..	..	..	25
..	5	..	..	..	..	..	..	..	..	..	5	2	1	26
..	..	1	..	..	..	..	..	..	..	..	..	..	..	27
..	..	..	..	..	..	..	..	..	..	..	..	..	..	28
..	..	..	..	..	..	..	..	..	..	..	19	..	..	29
..	..	..	..	..	..	..	..	..	..	..	28	..	..	30
..	10	8	..	..	..	15	..	..	..	..	86	5	1	31
..	..	..	..	..	..	18	..	..	..	..	7	2	..	32
..	..	..	..	..	..	18	..	..	..	..	6	2	..	33
..	..	..	..	..	..	..	..	..	..	..	..	..	..	34
..	..	..	..	..	..	..	..	..	..	..	..	..	..	35
..	..	..	..	..	..	..	..	..	..	..	..	..	..	36
..	..	..	..	..	..	..	..	..	..	..	..	..	..	37
..	..	..	..	..	..	..	..	..	..	..	1	..	..	38
..	..	..	..	..	..	..	..	..	..	..	..	..	..	39
..	..	..	..	..	..	..	..	..	..	..	..	..	..	40
..	..	..	..	..	..	..	..	..	..	..	..	..	..	41
..	..	..	..	..	..	..	..	..	..	..	..	..	..	42
..	..	..	..	..	..	..	..	..	..	..	..	..	..	43
..	..	..	..	..	..	..	..	..	..	..	..	..	..	44
..	..	..	..	..	..	..	..	..	..	..	..	..	..	45
..	..	..	..	..	..	..	..	..	..	..	..	..	..	46
..	..	..	..	..	..	..	..	..	..	..	..	..	..	47
..	..	..	..	..	..	..	..	..	..	..	..	..	..	48

TABLE X. Religions of the People.

No.	Districts & S.-Districts.	Roman Catholics.	Angli- cans.	Pres- by- terians.	Methodists.	Baptists.		Men- non- ites.	Douk- ho- bora.
		— Catholi- ques Romains.		— Pres- by- tériens.	— Métho- distes.	Bap- tists.	Free Bap- tists.		
1	d. St. Alexandre.....	1,760	..	..	..	..	..	..	..
2	e. St. André & N.-D. du Portage (part).....	1,316	..	..	..	..	..	..	..
3	f. Ste. Anne de la Pocatière.....	2,433	..	1	..	..	..	..	..
4	g. St. Bruno & Woodbridge.....	711	..	..	..	..	..	..	..
5	h. St. Denis.....	806	..	..	..	..	..	..	..
6	i. St. Eleuthère & unorg. ter- Ter. non-organisé.....	746	..	..	..	..	..	..	..
7	j. St. Germain.....	567	..	..	..	..	..	..	..
8	k. Ste. Hélène.....	1,286	..	..	..	..	..	..	..
9	l. St. Louis de Kamouraska.....	637	..	..	..	..	..	..	..
10	m. St. Onésime d'Ixworth.....	583	..	..	..	..	..	..	..
11	n. St. Pacôme.....	1,662	3	..	..	..	..	..	..
12	o. St. Pascal.....	2,352	..	..	..	..	..	..	..
13	p. St. Philippe de Néri.....	966	..	..	..	..	..	..	..
	<b>160. Labelle.....</b>	<b>27,086</b>	<b>1,119</b>	<b>1,370</b>	<b>227</b>	<b>800</b>	..	..	..
14	a. Amherst.....	585	20	..	..	..	..	..	..
15	b. Buckingham, Town—Ville.....	2,312	182	257	14	141	..	..	..
16	c. { Buckingham.....	792	270	202	8	7	..	..	..
17	{ Buckingham, S.-E.....	385	6	18	..	1	..	..	..
18	d. Campbell.....	379	..	..	..	..	..	..	..
19	e. Clyde.....	517	1	..	1	..	..	..	..
20	f. { Hartwell.....	1,406	..	50	..	2	..	..	..
21	{ Preston.....	185	2	1	..	5	..	..	..
22	f <sup>1</sup> . Joly.....	932	7	10	8	1	..	..	..
23	{ Labelle.....	55	..	..	1	..	..	..	..
24	{ Minerve.....	307	..	..	3	24	..	..	..
25	h. L'Ange-Gardien.....	1,438	42	96	..	1	..	..	..
26	{ Lathbury & Gagnon.....	27	5	..	..	..	..	..	..
27	{ Turgeon.....	203	2	..	..	..	..	..	..
28	{ Wurtele & Moreau.....	167	..	..	..	..	..	..	..
29	j. Loranger.....	494	..	..	..	..	..	..	..
30	{ Lochaber & Gore.....	541	29	99	63	75	..	..	..
31	{ Lochaber & Gore, West—O.....	299	21	127	..	52	..	..	..
32	{ Lochaber & Gore, N.....	561	27	26	25	54	..	..	..
33	l. Marchand.....	1,332	..	1	..	..	..	..	..
34	m. Masson, Village.....	946	23	35	2	5	..	..	..
35	n. Montebello, Village.....	728	33	27	1	6	..	..	..
36	{ Montigny.....	138	..	..	..	..	..	..	..
37	{ Kiamika.....	370	..	..	..	..	..	..	..
38	p. Mulgrave & Derry.....	360	17	16	12	133	..	..	..
39	q. Notre-Dame de Bonsecours.....	905	..	..	..	..	..	..	..
40	r. Papineauville, Village.....	710	8	23	1	30	..	..	..
41	r <sup>1</sup> . Plaisance.....	567	15	3	4	45	..	..	..
42	s. Ponsonby.....	297	52	41	53	5	..	..	..
43	t. Portland, East—Est.....	666	43	9	..	..	..	..	..
44	u. Portland, West—Ouest.....	228	153	90	3	..	..	..	..
45	v. Ripon.....	1,809	1	..	..	6	..	..	..
46	w. St. André-Avellin.....	2,875	42	15	..	6	..	..	..
47	x. Ste. Angélique.....	742	69	7	13	96	..	..	..
48	y. St. Malachie.....	376	9	..	..	4	..	..	..
49	z. Suffolk & Addington.....	1,128	3	200	..	4	..	..	..
50	a <sup>1</sup> . Thurso, Village.....	361	35	16	15	97	..	..	..
51	{ Villeneuve.....	316	..	..	..	..	..	..	..
52	{ Wells & McGill.....	529	2	1	..	..	..	..	..
53	{ Dudley.....	118	..	..	..	..	..	..	..
	<b>161. Laprairie &amp; Napier- ville.....</b>	<b>17,179</b>	<b>51</b>	<b>152</b>	<b>49</b>	<b>76</b>	..	..	..
54	a. Laprairie.....	1,555	4	..	..	..	..	..	..

TABLEAU X. Population par religions.

Greek Church.	Lutherans.	Congregationalists.	Brethren.	Disciples.	Adventists.	Jews.	Salvation Army.	Friends.	Mormons.	Pagans.	Protestants.	Various Sects.	Unspecified.	N°
—	—	—	—	—	—	—	—	—	—	—	—	—	—	—
Eglise Grecque.	Luthériens.	—	—	—	—	Juifs.	Armée du Salut.	—	—	Payens.	—	Autres sectes.	Non spécifiées.	—
..	..	..	..	..	..	..	..	..	..	..	..	..	..	1
..	..	..	..	..	..	..	..	..	..	..	..	..	..	2
..	..	..	..	..	..	..	..	..	..	..	..	..	..	3
..	..	..	..	..	..	..	..	..	..	..	..	..	..	4
..	..	..	..	..	..	..	..	..	..	..	..	..	..	5
..	..	..	..	..	..	..	..	..	..	..	..	..	..	6
..	..	..	..	..	..	..	..	..	..	..	..	..	..	7
..	..	..	..	..	..	..	..	..	..	..	..	..	..	8
..	..	..	..	..	..	..	..	..	..	..	..	..	..	9
..	..	..	..	..	..	..	..	..	..	..	..	..	..	10
..	..	..	..	..	..	..	..	..	..	..	..	..	..	11
..	..	..	..	..	..	..	..	..	..	..	..	..	..	12
..	..	..	..	..	..	..	..	..	..	..	..	..	..	13
1	200	9	19	..	22	28	..	1	..	..	17	25	7	14
..	4	3	..	..	10	10	..	1	..	..	..	2	..	15
1	2	..	..	..	..	..	..	..	..	..	4	5	..	16
..	..	..	..	..	..	..	..	..	..	..	..	..	..	17
..	..	..	..	..	..	..	..	..	..	..	..	..	..	18
..	..	..	..	..	..	..	..	..	..	..	..	..	..	19
..	..	..	..	..	..	..	..	..	..	..	..	..	2	20
..	..	..	..	..	..	..	..	..	..	..	..	..	..	21
..	..	4	..	..	..	..	..	..	..	..	..	..	..	22
..	..	..	..	..	..	..	..	..	..	..	..	..	..	23
..	..	..	..	..	..	..	..	..	..	..	..	..	..	24
..	..	..	8	..	5	..	..	..	..	..	..	..	1	25
..	..	..	..	..	..	..	..	..	..	..	..	..	..	26
..	..	..	..	..	..	..	..	..	..	..	..	..	..	27
..	..	..	..	..	..	..	..	..	..	..	..	..	..	28
..	..	..	..	..	..	..	..	..	..	..	..	..	1	29
..	8	..	11	..	..	..	..	..	..	..	..	..	..	30
..	9	..	..	..	..	..	..	..	..	..	..	..	..	31
..	..	..	..	..	..	18	..	..	..	..	..	..	1	32
..	..	1	..	..	..	..	..	..	..	..	..	..	..	33
..	..	..	..	..	..	..	..	..	..	..	..	..	..	34
..	..	..	..	..	..	..	..	..	..	..	..	..	..	35
..	..	..	..	..	..	..	..	..	..	..	..	..	..	36
..	..	..	..	..	..	..	..	..	..	..	..	..	..	37
..	137	..	..	..	..	..	..	..	..	..	..	..	..	38
..	..	..	..	..	..	..	..	..	..	..	12	..	..	39
..	..	..	..	..	..	..	..	..	..	..	..	..	..	40
..	..	..	..	..	..	..	..	..	..	..	..	4	..	41
..	..	..	..	..	..	..	..	..	..	..	..	..	..	42
..	16	..	..	..	..	..	..	..	..	..	..	..	..	43
..	..	..	..	..	..	..	..	..	..	..	..	..	..	44
..	..	..	..	..	..	..	..	..	..	..	..	11	..	45
..	..	..	..	..	..	..	..	..	..	..	..	..	..	46
..	..	1	..	..	..	..	..	..	..	..	..	..	..	47
..	..	..	..	..	..	..	..	..	..	..	..	..	..	48
..	10	..	..	..	7	..	..	..	..	..	..	3	2	49
..	..	..	..	..	..	..	..	..	..	..	1	..	..	50
..	14	..	..	..	..	..	..	..	..	..	..	..	..	51
..	..	..	..	..	..	..	..	..	..	..	..	..	..	52
..	..	..	..	..	..	..	..	..	..	..	..	..	..	53
..	..	..	..	..	..	3	..	..	..	..	..	10	3	54

TABLE X. Religions of the People.

No.	Districts & S.-Districts.	Roman Catholics.	Angli- cans.	Pres- by- terians.	Metho- dists.	Baptists.		Men- non- ites.	Douk- ho- bors.
		Catholi- ques Romains.		— —	Pres- by- tériens.	Métho- distes.	Bap- tists.		
1	b. Laprairie, Village.....	1,412	3	18	5	..	..	..	..
2	c. St. Constant.....	1,473	11	10	..	31	..	..	..
3	d. St. Isidore.....	1,311	..	..	..	4	..	..	..
4	e. St. Jacques le Mineur.....	1,375	10	..	..	5	..	..	..
5	f. St. Philippe.....	1,670	1	13	..	23	..	..	..
6	g. Napierville, Village.....	744	9	5	14	1	..	..	..
7	h. St. Cyprien.....	1,405	8	..	..	7	..	..	..
8	i. St. Edouard.....	1,093	..	11	..	1	..	..	..
9	j. St. Michel-Archange.....	1,329	..	3	..	4	..	..	..
10	k. St. Patrice de Sherrington.....	1,360	3	17	30	..	..	..	..
11	l. St. Rémi.....	1,377	..	73	..	..	..	..	..
12	m. St. Rémi, Village.....	1,075	2	2	..	..	..	..	..
	<b>162. L'Assomption.....</b>	<b>14,764</b>	<b>127</b>	<b>29</b>	<b>44</b>	<b>1</b>	..	..	..
13	a. Lachenaie.....	656	1	..	..	..	..	..	..
14	b. L'Assomption.....	1,148	..	..	..	..	..	..	..
15	c. L'Assomption, Town—Ville.....	1,604	1	..	..	..	..	..	..
16	d. Laurentides, Town—Ville.....	934	..	..	..	..	..	..	..
17	e. Lavaltrie.....	998	..	..	..	..	..	..	..
18	f. L'Épiphanie.....	1,453	2	..	..	..	..	..	..
19	g. Repentigny.....	603	1	7	..	..	..	..	..
20	h. St. Henri de Mascouche.....	1,895	70	5	44	..	..	..	..
21	i. St. Lin.....	1,598	38	14	..	..	..	..	..
22	j. St. Paul l'Érmitte.....	1,369	14	3	..	1	..	..	..
23	k. St. Roch de l'Achigan.....	1,841	..	..	..	..	..	..	..
24	l. St. Sulpice.....	665	..	..	..	..	..	..	..
	<b>163. Laval.....</b>	<b>18,879</b>	<b>147</b>	<b>401</b>	<b>51</b>	<b>8</b>	..	..	..
25	a. Ahuntsic, Village.....	291	40	29	4	..	..	..	..
26	b. Beaurivage, Village.....	868	..	..	..	5	..	..	..
27	c. Longue Pointe.....	2,241	30	52	8	1	..	..	..
28	d. Pointe aux Trembles.....	1,108	..	173	10	..	..	..	..
29	e. Rivières des Prairies.....	677	..	..	..	..	..	..	..
30	f. Ste. Dorothée.....	876	..	5	..	..	..	..	..
31	g. St. François de Sales.....	857	..	..	..	..	..	..	..
32	h. St. Joseph de Bordeaux.....	410	18	52	1	2	..	..	..
33	i. St. Léonard de Port Maurice.....	1,186	..	5	2	..	..	..	..
34	j. St. Martin.....	2,311	..	13	6	..	..	..	..
35	k. St. Martin, Village.....	849	..	..	..	..	..	..	..
36	l. Ste. Rose.....	1,355	10	4	..	..	..	..	..
37	m. Ste. Rose, Village.....	1,152	2	..	..	..	..	..	..
38	n. St. Vincent de Paul.....	1,327	..	18	..	..	..	..	..
39	o. St. Vincent de Paul, Village.....	1,386	21	6	..	..	..	..	..
40	p. Sault au Récollet.....	1,489	20	37	20	..	..	..	..
41	q. Villeray, Village.....	496	6	7	..	..	..	..	..
	<b>164. Lévis.....</b>	<b>25,814</b>	<b>217</b>	<b>112</b>	<b>16</b>	..	..	..	..
42	a. Bienville, Village.....	851	..	..	..	..	..	..	..
43	b. Lauzon, Village.....	3,407	6	3	..	..	..	..	..
44	c. Lévis, City—Cité.....	7,521	146	72	6	..	..	..	..
45	d. Notre-Dame de la Victoire.....	1,446	2	..	10	..	..	..	..
46	e. St. David de l'Auberivière.....	706	12	..	..	..	..	..	..
47	f. St. Etienne de Lauzon.....	828	10	16	..	..	..	..	..
48	g. St. Henri de Lauzon.....	2,171	9	..	..	..	..	..	..
49	h. St. Jean-Chrysostôme.....	1,732	15	10	..	..	..	..	..
50	i. St. Joseph de Lévis.....	401	..	..	..	..	..	..	..
51	j. St. Lambert de Lauzon.....	1,280	..	..	..	..	..	..	..
52	k. St. Nicolas.....	1,626	..	..	..	..	..	..	..



TABLE X. Religions of the People.

No.	Districts & S.-Districts.	Roman Catholics.	Angli- cans.	Pres- by- terians.	Method- ists.	Baptists.		Men- non- ites.	Douk- ho- bors.
		Cathol- iques Romains.		Pres- by- tériens.	Métho- distes.	Bap- tists.	Free Bap- tists.		
1	<i>l.</i> St. Romuald .....	3,550	17	11	..	..	..	..	..
2	<i>m.</i> St. Téléphore .....	295	..	..	..	..	..	..	..
	<b>165. L'Islet .....</b>	<b>14,426</b>	<b>..</b>	<b>13</b>	<b>..</b>	<b>..</b>	<b>..</b>	<b>..</b>	<b>..</b>
3	<i>a.</i> L'Islet .....	2,454	..	..	..	..	..	..	..
4	<i>b.</i> St. Aubert .....	1,409	..	..	..	..	..	..	..
5	<i>c.</i> St. Cyrille .....	1,656	..	..	..	..	..	..	..
6	<i>d.</i> St. Damase .....	592	..	5	..	..	..	..	..
7	<i>e.</i> St. Eugène .....	1,477	..	..	..	..	..	..	..
8	<i>f.</i> St. Jean Port Joli .....	2,261	..	..	..	..	..	..	..
9	<i>g.</i> Ste. Louise .....	1,272	..	8	..	..	..	..	..
10	<i>h.</i> St. Pamphile .....	1,307	..	..	..	..	..	..	..
11	<i>i.</i> Ste. Perpétue .....	676	..	..	..	..	..	..	..
12	<i>j.</i> St. Roch des Aulnaies .....	1,322	..	..	..	..	..	..	..
	<b>166. Lotbinière .....</b>	<b>19,808</b>	<b>128</b>	<b>72</b>	<b>31</b>	<b>..</b>	<b>..</b>	<b>..</b>	<b>..</b>
13	<i>a.</i> Deschallons, Village .....	1,213	..	..	..	..	..	..	..
14	<i>b.</i> Leclercville, Village .....	525	..	..	..	..	..	..	..
15	<i>c.</i> St. Agapit .....	1,094	..	..	..	..	..	..	..
16	<i>d.</i> Ste. Agathe .....	893	..	1	..	..	..	..	..
17	<i>e.</i> St. Antoine de Tilly .....	1,416	..	..	..	..	..	..	..
18	<i>f.</i> St. Apollinaire .....	1,462	..	..	..	..	..	..	..
19	<i>g.</i> Ste. Croix .....	2,136	..	..	..	..	..	..	..
20	<i>h.</i> St. Edouard .....	1,354	4	..	..	..	..	..	..
21	<i>i.</i> Ste. Emilie .....	642	..	..	..	..	..	..	..
22	<i>j.</i> St. Flavien .....	1,712	..	..	..	..	..	..	..
23	<i>k.</i> St. Giles .....	764	23	3	6	..	..	..	..
24	<i>l.</i> St. Jean Deschallons .....	1,047	..	..	..	..	..	..	..
25	<i>m.</i> St. Louis .....	1,622	..	..	..	..	..	..	..
26	<i>n.</i> St. Narcisse .....	772	6	..	..	..	..	..	..
27	<i>o.</i> St. Patrice .....	729	10	7	24	..	..	..	..
28	<i>p.</i> Ste. Philomène .....	1,116	..	..	..	..	..	..	..
29	<i>q.</i> St. Sylvestre .....	1,311	85	61	1	..	..	..	..
	<b>167. Maisonneuve .....</b>	<b>58,165</b>	<b>2,512</b>	<b>2,106</b>	<b>1,038</b>	<b>213</b>	<b>..</b>	<b>6</b>	<b>..</b>
30	<i>a.</i> DeLorimier, Village .....	1,203	40	15	17	..	..	..	..
31	<i>b.</i> Hochelaga, Ward—Quartier ..	11,780	521	181	176	27	..	..	..
32	<i>c.</i> Maisonneuve, Town—Ville ..	3,575	165	119	34	5	..	..	..
33	<i>d.</i> Petite Côte, Village .....	229	11	75	..	..	..	..	..
34	<i>e.</i> St. Denis, Ward—Quartier ..	8,088	341	389	135	22	..	..	..
35	<i>f.</i> St. Jean-Baptiste, Ward— Quartier .....	23,681	967	913	425	111	..	6	..
36	<i>g.</i> St. Louis, Town—Ville .....	9,609	467	414	251	48	..	..	..
	<b>168. Maskinongé .....</b>	<b>15,755</b>	<b>54</b>	<b>2</b>	<b>..</b>	<b>..</b>	<b>..</b>	<b>..</b>	<b>..</b>
37	<i>a.</i> Hunterstown .....	551	..	..	..	..	..	..	..
38	<i>b.</i> Louiseville, Town—Ville .....	1,561	2	2	..	..	..	..	..
39	<i>c.</i> Mastigoche .....	730	..	..	..	..	..	..	..
40	<i>d.</i> Rivière du Loup .....	1,249	..	..	..	..	..	..	..
41	<i>e.</i> St. Alexis des Monts .....	1,496	..	..	..	..	..	..	..
42	<i>f.</i> St. Didace .....	1,499	..	..	..	..	..	..	..
43	<i>g.</i> St. Joseph .....	2,044	16	..	..	..	..	..	..
44	<i>h.</i> St. Justin .....	1,619	..	..	..	..	..	..	..
45	<i>i.</i> St. Léon .....	1,653	..	..	..	..	..	..	..
46	<i>j.</i> St. Paulin .....	1,244	..	..	..	..	..	..	..
47	<i>k.</i> Ste. Ursule .....	2,069	36	..	..	..	..	..	..
48	<i>l.</i> Unorg. ter—Ter. non-org. ....	40	..	..	..	..	..	..	..



TABLE X. Religions of the People.

No.	Districts & S.-Districts.	Roman Catholics.	Angli- cans.	Pres- by- terians.	Metho- dists.	Baptists.		Men- non- ites.	Douk- ho- bors.
		Catholi- ques Romains.		— —	Pres- by- tériens.	Métho- distes.	Bap- tists.		
	<b>169. Megantic.....</b>	19,811	1,451	1,511	700	25	..	..	..
1	a. Bernierville, Village(St.Ferd.)	721	..	..	..	..	..	..	..
2	b. Halifax, North—Nord.....	1,308	..	4	..	..	..	..	..
3	c. Halifax, South—Sud.....	1,449	89	37	18	1	..	..	..
4	d. Inverness.....	475	383	351	318	12	..	..	..
5	e. Ireland, North—Nord.....	992	102	30	103	..	..	..	..
6	f. Ireland, South—Sud.....	667	359	9	26	..	..	..	..
7	g. Kingsville, Village (Thetford Mines).....	3,104	76	35	35	..	..	..	..
8	h. Leeds.....	252	276	760	135	12	..	..	..
9	i. Leeds, East—Est.....	541	58	78	16	..	..	..	..
10	j. Nelson (part).....	336	15	51	29	..	..	..	..
11	k. Notre-Dame de Lourdes.....	487	..	..	..	..	..	..	..
12	l. Plessisville, Village (Somerset)	1,586	..	..	..	..	..	..	..
13	m. Ste. Anastasie de Nelson.....	1,446	12	3	3	..	..	..	..
14	n. St. Désiré.....	1,227	4	8	..	..	..	..	..
15	o. St. Pierre-Baptiste.....	710	59	87	3	..	..	..	..
16	p. Somerset, North—Nord.....	1,405	9	6	..	..	..	..	..
17	q. Somerset, South—Sud.....	993	..	..	..	..	..	..	..
18	r. Thetford, North—Nord.....	1,571	2	14	..	..	..	..	..
19	s. Thetford, South—Sud.....	541	7	38	14	..	..	..	..
	<b>170. Missisquoi.....</b>	10,403	3,328	221	3,253	274	..	..	..
20	a. Bedford, Town—Ville.....	712	358	7	265	6	..	..	..
21	b. Cowansville, Village.....	204	257	17	94	3	..	..	..
22	c. Dunham.....	992	530	53	571	..	..	..	..
23	d. Dunham, Village.....	115	83	..	71	5	..	..	..
24	e. Farnham, Town—Ville.....	2,491	345	68	169	26	..	..	..
25	f. Farnham, West—Ouest.....	1,275	67	21	19	..	..	..	..
26	g. Frelighsburg, Village.....	106	91	3	23	1	..	..	..
27	h. Philipsburg, Village.....	106	77	1	28	2	..	..	..
28	i. St. Armand, East—Est.....	412	278	5	199	110	..	..	..
29	j. St. Armand, West—Ouest.....	361	362	1	167	10	..	..	..
30	k. St. Bernard de Lacolle.....	1,639	244	27	419	19	..	..	..
31	l. St. George de Clarenceville.....	242	208	8	470	66	..	..	..
32	m. St. Ignace de Stanbridge.....	603	68	5	242	3	..	..	..
33	n. St. Thomas.....	163	293	3	168	13	..	..	..
34	o. Stanbridge Station.....	660	56	..	80	3	..	..	..
35	p. Stanbridge.....	211	388	1	258	7	..	..	..
36	q. Sweetsburg, Village.....	111	123	1	10	..	..	..	..
	<b>171. Montcalm.....</b>	12,413	444	29	97	17	..	..	..
37	a. St. Alexis.....	1,153	..	..	..	..	..	..	..
38	b. St. Calixte.....	858	60	7	..	..	..	..	..
39	c. St. Donat & Chillon.....	977	..	..	..	..	..	..	..
40	d. St. Emile & Wexford.....	463	..	..	..	..	..	..	..
41	e. St. Esprit.....	1,392	..	..	..	..	..	..	..
42	f. St. Jacques.....	2,530	..	..	..	..	..	..	..
43	g. Ste. Julienne.....	1,260	12	6	11	..	..	..	..
44	h. St. Liguori.....	1,237	..	5	..	..	..	..	..
45	i. Ste. Marie-Salomé.....	704	..	..	..	..	..	..	..
46	j. St. Patrice de Rawdon.....	665	338	11	86	17	..	..	..
47	k. St. Théodore de Chertsey.....	1,124	34	..	..	..	..	..	..
	<b>172. Montmagny.....</b>	14,734	18	3	1	..	..	..	..
48	a. Cap St. Ignace.....	3,519	..	..	..	..	..	..	..
49	b. L'Assomption de Berthier.....	1,080	..	..	..	..	..	..	..
50	c. Montminy, Rolette & Panet..	1,612	..	..	..	..	..	..	..





TABLE X. Religions of the People.

No.	Districts & S.-Districts.	Roman Catholics.	Angli- cans.	Pres- by- terians.	Methodists.	Baptists.		Men- non- ites.	Douk- ho- bors.
		Catholi- ques Romains.		— Pres- by- tériens.	— Métho- distes.	Bap- tists.	Free Bap- tists.		
1	d. Montmagny, Town—Ville....	1,909	9	..	..	..	..	..	..
2	c. Notre-Dame du Rosaire.....	660	1	..	..	..	..	..	..
3	f. St. Antoine, Ile aux Grues....	509	8	..	..	..	..	..	..
4	g. St. François.....	1,621	..	3	..	..	..	..	..
5	h. St. Pierre.....	1,127	..	..	..	..	..	..	..
6	i. St. Thomas.....	2,697	..	..	1	..	..	..	..
	<b>173. Montmorency... ..</b>	<b>12,310</b>	<b>1</b>	<b>..</b>	<b>..</b>	<b>..</b>	<b>..</b>	<b>..</b>	<b>..</b>
7	a. Château-Richer.....	1,595	..	..	..	..	..	..	..
8	b. L'Ange-Gardien.....	1,179	..	..	..	..	..	..	..
9	c. Ste. Anne.....	1,939	..	..	..	..	..	..	..
10	d. Ste. Brigitte de Laval.....	656	1	..	..	..	..	..	..
11	e. Ste. Famille.....	751	..	..	..	..	..	..	..
12	f. St. Féréol.....	1,052	..	..	..	..	..	..	..
13	g. St. François.....	496	..	..	..	..	..	..	..
14	h. St. Jean.....	1,137	..	..	..	..	..	..	..
15	i. St. Joachim.....	853	..	..	..	..	..	..	..
16	j. St. Laurent.....	797	..	..	..	..	..	..	..
17	k. Ste. Pétronille, Village.....	220	..	..	..	..	..	..	..
18	l. St. Pierre.....	595	..	..	..	..	..	..	..
19	m. St. Tite des Caps.....	1,040	..	..	..	..	..	..	..
	<b>174. Montreal, Ste. Anne.</b>	<b>16,815</b>	<b>2,827</b>	<b>1,968</b>	<b>828</b>	<b>191</b>	<b>..</b>	<b>..</b>	<b>..</b>
20	a. Ste. Anne, Ward—Quartier..	15,610	2,698	1,890	772	188	..	..	..
21	b. Centre " ".....	974	33	22	24	..	..	..	..
22	c. West—Ouest " ".....	231	96	56	32	3	..	..	..
	<b>175. Montreal, St. An- toine.....</b>	<b>24,049</b>	<b>9,629</b>	<b>7,963</b>	<b>2,825</b>	<b>629</b>	<b>6</b>	<b>7</b>	<b>..</b>
23	a. St. Antoine, Ward—Quartier.	24,049	9,629	7,963	2,825	629	6	7	..
	<b>176. Montreal, St. Jac- ques.....</b>	<b>39,928</b>	<b>642</b>	<b>552</b>	<b>324</b>	<b>67</b>	<b>..</b>	<b>..</b>	<b>..</b>
24	a. East Ward—Quartier Est....	2,274	17	1	7	1	..	..	..
25	b. St. Jacques, Ward—Quartier..	37,654	625	551	317	66	..	..	..
	<b>177. Montreal, St. Laurent</b>	<b>30,685</b>	<b>5,531</b>	<b>3,990</b>	<b>1,903</b>	<b>505</b>	<b>..</b>	<b>1</b>	<b>..</b>
26	a. St. Laurent, Ward—Quartier.	10,855	3,759	2,665	1,358	307	..	..	..
27	b. St. Louis " ".....	19,830	1,772	1,325	545	198	..	1	..
	<b>178. Montreal, Ste. Marie</b>	<b>36,586</b>	<b>1,842</b>	<b>1,164</b>	<b>498</b>	<b>138</b>	<b>..</b>	<b>..</b>	<b>..</b>
28	a. St. Mary's, W—Q., Ste. Marie	36,586	1,842	1,164	498	138	..	..	..
	<b>179. Nicolet.....</b>	<b>26,525</b>	<b>34</b>	<b>19</b>	<b>1</b>	<b>..</b>	<b>..</b>	<b>2</b>	<b>..</b>
29	a. Annville, Village.....	212	..	..	..	..	..	..	..
30	b. Bécancour.....	1,979	13	..	..	..	..	..	..
31	c. Gentilly.....	2,158	..	..	..	..	..	..	..
32	d. La Rochelle, Village.....	342	..	..	..	..	..	..	..
33	e. Nicolet.....	1,317	1	..	..	..	..	..	..
34	f. Nicolet, Town—Ville.....	2,210	11	2	..	..	..	..	..
35	g. Ste. Angèle de Laval.....	1,042	8	1	..	..	..	..	..
36	h. Ste. Brigitte des Saults.....	900	..	..	..	..	..	..	..
37	i. St. Célestin.....	1,320	..	..	..	..	..	..	..
38	j. Ste. Eulalie (part).....	772	..	..	..	..	..	..	..
39	k. Ste. Gertrude.....	1,752	..	..	..	..	..	..	..
40	l. St. Grégoire.....	1,706	..	..	..	..	..	..	..



TABLE X. Religions of the People.

No.	Districts & S.-Districts.	Roman Catholics.	Angli- cans.	Pres- by- terians.	Metho- dists.	Baptists.		Men- non- ites.	Douk- ho- bors.
		— Catholi- ques Romains.		— Pres- by- tériens.	— Métho- distes.	Bap- tists.	Free Bap- tists.		
1	<i>m.</i> St. Léonard .....	1,403	..	..	..	..	..	..	..
2	<i>n.</i> Ste. Marie de Blandford .....	461	1	12	..	..	..	2	..
3	<i>o.</i> Ste. Monique .....	1,974	..	..	..	..	..	..	..
4	<i>p.</i> Ste. Perpétue .....	939	..	..	..	..	..	..	..
5	<i>q.</i> St. Pierre les Becquets .....	1,847	..	..	..	..	..	..	..
6	<i>r.</i> St. Samuel (part) .....	119	..	..	..	..	..	..	..
7	<i>s.</i> Ste. Sophie de Lévard .....	1,410	..	4	1	..	..	..	..
8	<i>t.</i> St. Sylvere .....	1,036	..	..	..	..	..	..	..
9	<i>u.</i> St. Wenceslas .....	1,626	..	..	..	..	..	..	..
	<b>180. Pontiac .....</b>	<b>16,328</b>	<b>3,137</b>	<b>2,261</b>	<b>2,896</b>	<b>197</b>	<b>..</b>	<b>..</b>	<b>..</b>
10	<i>a.</i> Aberdeen & Malakoff .....	223	5	52	6	..	..	..	..
11	<i>b.</i> Aldfield .....	647	44	..	36	..	..	..	..
12	<i>c.</i> Allumette Island .....	1,719	6	29	1	5	..	..	..
13	<i>d.</i> Allyn & Cawood .....	99	99	28	89	..	..	..	..
14	<i>e.</i> Bristol .....	844	290	724	327	39	..	..	..
15	<i>f.</i> Bryson, Village .....	262	71	91	75	..	..	..	..
16	<i>g.</i> Calumet Island .....	1,188	13	63	62	..	..	..	..
17	<i>h.</i> Chapeau, Village .....	229	..	..	1	..	..	..	..
18	<i>i.</i> Chichester .....	709	..	..	1	..	..	..	..
19	<i>j.</i> Clarendon .....	157	1,042	342	970	109	..	..	..
20	<i>k.</i> Duhamel & Guignes .....	1,541	2	11	9	..	..	..	..
21	<i>l.</i> Fort Coulonge, Village .....	338	26	93	20	..	..	..	..
22	<i>m.</i> Leslie, Clapham & Hudders- field .....	586	135	37	41	3	..	..	..
23	<i>n.</i> Litchfield .....	1,188	127	270	199	2	..	..	..
24	<i>o.</i> Mansfield & Pontefract .....	985	6	20	4	..	..	..	..
25	<i>p.</i> Onslow, North—Nord .....	607	26	6	186	..	..	..	..
26	<i>q.</i> Onslow, South—Sud .....	392	281	107	256	14	..	..	..
27	<i>r.</i> Portage du Fort, Village .....	272	89	40	42	..	..	..	..
28	<i>s.</i> Quio, Village .....	439	138	31	73	..	..	..	..
29	<i>t.</i> Shawville, Village .....	15	253	88	248	21	..	..	..
30	<i>u.</i> Sheen & Esher .....	567	6	17	1	..	..	..	..
31	<i>v.</i> Timiskaming .....	1,233	33	103	16	4	..	..	..
32	<i>w.</i> Thorne .....	64	418	49	147	..	..	..	..
33	<i>x.</i> Ville-Marie, Village .....	491	..	2	..	..	..	..	..
34	<i>y.</i> Waltham & Bryson .....	239	5	42	82	..	..	..	..
35	<i>z.</i> Unorg. ter—Ter. non-org. ....	1,294	22	16	4	..	..	..	..
	<b>181 Portneuf .....</b>	<b>26,544</b>	<b>416</b>	<b>95</b>	<b>30</b>	<b>..</b>	<b>..</b>	<b>..</b>	<b>..</b>
36	<i>a.</i> Canton Bois .....	703	..	7	..	..	..	..	..
37	<i>b.</i> Cap Santé .....	1,093	..	..	..	..	..	..	..
38	<i>c.</i> Deschambault .....	1,799	13	..	..	..	..	..	..
39	<i>d.</i> Ecureuils .....	521	..	..	..	..	..	..	..
40	<i>e.</i> Grondines .....	1,205	..	..	..	..	..	..	..
41	<i>f.</i> Notre-Dame des Anges .....	1,140	..	..	..	..	..	..	..
42	<i>g.</i> Pointe aux Trembles .....	1,077	..	..	..	..	..	..	..
43	<i>h.</i> Portneuf .....	1,391	95	48	7	..	..	..	..
44	<i>i.</i> St. Alban .....	1,989	..	..	..	..	..	..	..
45	<i>j.</i> St. Augustin .....	1,382	..	..	..	..	..	..	..
46	<i>k.</i> St. Bazile .....	1,716	6	..	..	..	..	..	..
47	<i>l.</i> St. Casimir .....	2,453	..	..	..	..	..	..	..
48	<i>m.</i> Ste. Catherine .....	1,100	34	3	..	..	..	..	..
49	<i>n.</i> Ste. Christine .....	622	31	11	..	..	..	..	..
50	<i>o.</i> St. Gilbert .....	469	..	..	..	..	..	..	..
51	<i>p.</i> Ste. Jeanne de Neuville .....	1,290	8	..	..	..	..	..	..
52	<i>q.</i> St. Léonard .....	764	..	..	..	..	..	..	..
53	<i>r.</i> St. Raymond-Nonnat .....	2,012	228	21	23	..	..	..	..
54	<i>s.</i> St. Raymond, Village .....	1,272	..	..	..	..	..	..	..



TABLE X. Religions of the People.

No.	Districts & S.-Districts.	Roman Catholics.	Angli- cans.	Pres- by- terians.	Methodists.	Baptists.		Men- non- ites.	Douk- ho- bors.
		Catholi- ques Romains.		— Pres- by- tériens.	— Métho- distes.	Bap- tists.	Free Bap- tists.		
1	<i>t.</i> St. Thuribe.....	605	..	..	..	..	..	..	..
2	<i>u.</i> St. Ubalde.....	1,388	..	..	..	..	..	..	..
3	<i>v.</i> Unorg. ter—Ter. non-org.....	553	1	5	..	..	..	..	..
	<b>182. Quebec, Centre .....</b>	<b>17,727</b>	<b>1,479</b>	<b>654</b>	<b>312</b>	<b>68</b>	..	..	..
4	<i>a.</i> Banlieue.....	790	132	73	10	1	..	..	..
5	<i>b.</i> Montcalm, (C.) Ward—Quart.	3,400	299	113	62	20	..	..	..
6	<i>c.</i> Palais, Ward—Quartier.....	2,234	144	124	56	14	..	..	..
7	<i>d.</i> St. Jean, Ward—Quartier.....	9,116	280	158	131	20	..	..	..
8	<i>e.</i> St. Louis, Ward—Quartier...	2,187	624	186	53	13	..	..	..
	<b>183. Quebec, East—Est..</b>	<b>38,516</b>	<b>200</b>	<b>130</b>	<b>79</b>	<b>31</b>	..	..	..
9	<i>a.</i> Jacques-Cartier, Ward— Quartier.....	8,467	73	33	43	19	..	..	..
10	<i>b.</i> St. Roch, Ward—Quartier....	9,893	28	7	14	..	..	..	..
11	<i>c.</i> St. Sauveur, Ward—Quartier.	12,748	80	79	22	12	..	..	..
12	<i>d.</i> St. Valier, Ward—Quartier—	7,408	19	11	..	..	..	..	..
	<b>184. Quebec, West—Ouest</b>	<b>7,856</b>	<b>644</b>	<b>294</b>	<b>182</b>	<b>39</b>	..	..	..
13	<i>a.</i> Banlieue, South—Sud.....	196	64	17	30	10	..	..	..
14	<i>b.</i> Champlain, Ward—Quartier..	2,160	25	3	35	..	..	..	..
15	<i>c.</i> Montcalm, (W.-O.) Ward—Q.	3,002	498	235	91	27	..	..	..
16	<i>d.</i> St. Pierre, Ward—Quartier...	2,498	57	39	26	2	..	..	..
	<b>185 Quebec, Co.—Comté.</b>	<b>20,708</b>	<b>742</b>	<b>479</b>	<b>34</b>	<b>8</b>	..	..	..
17	<i>a.</i> Ancienne Lorette.....	2,623	..	..	..	..	..	..	..
18	<i>b.</i> Beauport.....	6,633	51	17	18	1	..	..	..
19	<i>c.</i> Charlesbourg.....	2,493	7	..	..	..	..	..	..
20	<i>d.</i> St. Ambroise de la Jeune Lo- rette.....	2,686	11	7	..	..	..	..	..
21	<i>e.</i> St. Ambroise, Village.....	1,543	8	3	1	..	..	..	..
22	<i>f.</i> St. Colomb de Sillery.....	1,865	166	23	3	6	..	..	..
23	<i>g.</i> St. Dunstan.....	142	72	12	2	..	..	..	..
24	<i>h.</i> St. Félix du Cap Rouge.....	414	2	1	..	..	..	..	..
25	<i>i.</i> Ste. Foye.....	977	36	42	7	1	..	..	..
26	<i>j.</i> St. Gabriel de Valcartier.....	122	176	154	..	..	..	..	..
27	<i>k.</i> St. Gabriel, West—Ouest.....	234	134	110	..	..	..	..	..
28	<i>l.</i> Stoneham, Tewkesbury & unorg. ter—Ter. non-org....	976	79	110	3	..	..	..	..
	<b>186—Richelieu.....</b>	<b>18,466</b>	<b>72</b>	<b>11</b>	<b>8</b>	<b>8</b>	..	..	..
29	<i>a.</i> St. Aimé.....	1,967	..	..	..	..	..	..	..
30	<i>b.</i> Ste. Anne de Sorel.....	1,114	3	..	6	..	..	..	..
31	<i>c.</i> St. Joseph de Sorel.....	1,247	5	5	..	..	..	..	..
32	<i>d.</i> St. Louis de Bonsecours.....	827	..	..	..	1	..	..	..
33	<i>e.</i> St. Ours.....	1,328	..	..	..	..	..	..	..
34	<i>f.</i> St. Ours, Town—Ville.....	609	..	..	..	..	..	..	..
35	<i>g.</i> St. Pierre de Sorel.....	482	..	..	..	..	..	..	..
36	<i>h.</i> St. Robert.....	1,532	30	..	..	..	..	..	..
37	<i>i.</i> St. Roch.....	900	..	..	..	..	..	..	..
38	<i>j.</i> Ste. Victoire.....	1,461	2	..	..	..	..	..	..
39	<i>k.</i> Sorel, City—Cité.....	6,999	32	6	2	7	..	..	..

TABLEAU X. Population par religions.

Greek Church.	Luthé-riens.	Con-grega-tion-alists.	Breth-ren.	Dis-ciples.	Ad-vent-ists.	Jews. — Juifs.	Sal-va-tion Army. — Armée du Salut.	Friends.	Mor-mons.	Pa-gans. — Pay-ens.	Prot-es-tants.	Vari-ous Sects. — Autres sectes.	Unspec-ified. — Non spéci-fiées.	N°
..	..	..	..	..	..	..	..	..	..	..	..	..	1	1
..	..	..	..	..	..	..	..	..	..	..	..	..	..	2
..	..	..	..	..	..	..	..	..	..	..	..	..	..	3
..	10	13	11	..	1	3	5	..	..	..	60	12	11	4
..	..	..	7	2	..	..	..	..	..	..	8	2	2	5
..	..	1	..	..	1	..	5	..	..	..	1	1	6	6
..	4	..	..	..	..	..	..	..	..	..	32	8	2	7
..	6	5	9	..	..	3	..	..	..	..	19	1	1	8
..	13	..	..	..	..	167	..	..	..	..	167	7	15	9
..	11	..	..	..	..	128	..	..	..	..	81	..	11	10
..	1	..	..	..	..	39	..	..	..	..	42	3	1	11
..	..	..	..	..	..	..	..	..	..	..	39	2	2	12
..	1	..	..	..	..	..	..	..	..	..	5	2	1	13
2	1	1	..	..	..	95	..	..	..	..	4	22	9	14
..	1	..	..	..	..	..	..	..	..	..	..	19	..	15
..	..	1	..	..	..	..	..	..	..	..	..	1	..	16
..	..	..	..	..	..	11	..	..	..	..	3	2	6	17
2	..	..	..	..	..	84	..	..	..	..	1	..	3	18
..	1	..	..	..	..	..	..	..	..	..	119	1	9	19
..	..	..	..	..	..	..	..	..	..	..	18	..	..	20
..	..	..	..	..	..	..	..	..	..	..	72	..	8	21
..	..	..	..	..	..	..	..	..	..	..	12	..	..	22
..	..	..	..	..	..	..	..	..	..	..	11	..	..	23
..	..	..	..	..	..	..	..	..	..	..	..	..	..	24
..	1	..	..	..	..	..	..	..	..	..	4	..	1	25
..	..	..	..	..	..	..	..	..	..	..	..	..	..	26
..	..	..	..	..	..	..	..	..	..	..	2	1	..	27
..	..	..	..	..	..	..	..	..	..	..	..	..	..	28
..	..	..	..	..	..	4	..	..	..	..	6	1	..	29
..	..	..	..	..	..	..	..	..	..	..	..	..	..	30
..	..	..	..	..	..	..	..	..	..	..	..	..	..	31
..	..	..	..	..	..	..	..	..	..	..	..	..	..	32
..	..	..	..	..	..	..	..	..	..	..	..	..	..	33
..	..	..	..	..	..	..	..	..	..	..	..	..	..	34
..	..	..	..	..	..	..	..	..	..	..	..	..	..	35
..	..	..	..	..	..	..	..	..	..	..	..	..	..	36
..	..	..	..	..	..	..	..	..	..	..	..	..	..	37
..	..	..	..	..	..	..	..	..	..	..	..	..	..	38
..	..	..	..	..	..	4	..	..	..	..	6	1	..	39

TABLE X. Religions of the People.

No.	Districts & S.-Districts.	Roman Catholics.	Angli- cans.	Pres- by- terians.	Metho- dists.	Baptists.		Men- non- ites.	Douk- ho- bors.
		Catholi- ques Romains.		Pres- by- tériens.	Métho- distes.	Bap- tists.	Free Bap- tists.		
	<b>187. Richmond &amp; Wolfe..</b>	<b>27,282</b>	<b>2,559</b>	<b>1,698</b>	<b>1,640</b>	<b>69</b>	..	..	..
1	a. Asbestos .....	721	10	28	10	1	..	..	..
2	b. Brompton .....	834	67	34	25	1	..	..	..
3	c. Cleveland .....	617	201	186	193	4	..	..	..
4	d. Danville, Village .....	469	133	58	132	5	..	..	..
5	e. Dudswell .....	688	392	118	187	7	..	..	..
6	f. Kingsbury, Village .....	112	41	73	4	1	..	..	..
7	g. Melbourne & Brompton Gore.	672	332	321	186	8	..	..	..
8	h. Melbourne, Village .....	49	65	11	43	3	..	..	..
9	i. New Rockland, Village .....	47	9	62	21	..	..	..	..
10	j. Richmond, Town—Ville .....	1,212	366	209	224	3	..	..	..
11	k. Shipton .....	791	371	125	162	10	..	..	..
12	l. St. François-Xavier .....	1,020	81	40	103	3	..	..	..
13	m. St. George de Windsor .....	1,621	..	..	1	..	..	..	..
14	n. Stoke .....	1,393	68	23	11	17	..	..	..
15	o. Windsor .....	906	88	174	42	5	..	..	..
16	p. Windsor Mills, Town—Ville.	1,764	116	145	106	..	..	..	..
17	q. Beaulac, Village .....	326	..	..	..	..	..	..	..
18	r. D'Israeli .....	1,758	..	..	..	..	..	..	..
19	s. Garthby .....	527	..	..	..	..	..	..	..
20	t. Ham, North—Nord .....	1,390	..	19	3	..	..	..	..
21	u. Lake Weedon, Village .....	508	1	..	1	1	..	..	..
22	v. Marbleton, Village .....	438	198	7	46	..	..	..	..
23	w. N.-D. de Lourdes de Ham .....	612	..	..	..	..	..	..	..
24	x. St. Adrien de Ham .....	659	..	..	..	..	..	..	..
25	y. St. Camille .....	952	..	..	10	..	..	..	..
26	z. St. Fortunat .....	866	..	..	..	..	..	..	..
27	a <sup>1</sup> . St. Joseph de Ham, S. ....	493	11	..	106	..	..	..	..
28	b <sup>1</sup> . St. Julien de Wolfestown .....	875	..	..	..	..	..	..	..
29	c <sup>1</sup> . Stratford .....	768	..	..	..	..	..	..	..
30	d <sup>1</sup> . Weedon .....	950	..	65	..	..	..	..	..
31	e <sup>1</sup> . Weedon Centre, Village .....	640	..	..	..	..	..	..	..
32	f <sup>1</sup> . Wolfestown .....	725	9	..	..	..	..	..	..
33	g <sup>1</sup> . Wotton .....	1,879	..	..	24	..	..	..	..
	<b>188. Rimouski .....</b>	<b>39,638</b>	<b>55</b>	<b>292</b>	<b>151</b>	<b>7</b>	..	..	..
34	a. Cherbourg .....	453	..	..	..	..	..	..	..
35	b. Mont Joli, Village .....	820	1	..	..	..	..	..	..
36	c. Neigette .....	447	..	..	..	..	..	..	..
37	d. Notre-Dame de Macnider .....	1,907	1	..	..	..	..	..	..
38	e. Notre-Dame du Sacré-Cœur .....	686	..	..	..	..	..	..	..
39	f. Petit Métis, Village .....	87	6	58	143	..	..	..	..
40	g. Rimouski .....	1,295	..	..	..	..	..	..	..
41	h. Rimouski, Town—Ville .....	1,796	4	1	..	1	..	..	..
42	i. St. Anaclet .....	928	..	..	..	..	..	..	..
43	j. Ste. Angèle de Merrici .....	1,361	..	..	..	..	..	..	..
44	k. Ste. Anne .....	301	4	..	..	..	..	..	..
45	l. St. Benoît-Labre & St. Ed- mond (Amqui) .....	2,618	5	7	..	2	..	..	..
46	m. Ste. Blandine .....	832	..	12	..	..	..	..	..
47	n. Ste. Cécile du Bic .....	2,047	..	..	..	..	..	..	..
48	o. St. Damase .....	896	..	..	..	..	..	..	..
49	p. St. Donat .....	802	..	..	..	..	..	..	..
50	q. St. Edouard des Méchins (Da- libaire) .....	557	..	..	..	..	..	..	..
51	r. St. Fabien .....	1,989	..	..	..	..	..	..	..
52	s. Ste. Félicité .....	1,445	..	..	..	..	..	..	..
53	t. Ste. Flavie .....	1,142	5	..	..	..	..	..	..
54	u. St. Gabriel & St. Marcellin .....	1,038	..	..	..	..	..	..	..



TABLEAU X. Population par religions.

Greek Church.	Luth- er- ans.	Con- grega- tion- alists.	Breth- ren.	Dis- ciples.	Ad- vent- ists.	Jews — Juifs.	Sal- va- tion Army. — Ar- mée du Salut.	Friends.	Mor- mons.	Pa- gans. — Pay- ens.	Prot- es- tants.	Vari- ous Sects. — Aut- res sectes.	Unspe- cified. — Non spé- ci- fiées.	N°
..	2	511	27	1	275	12	2	..	..	..	11	37	11	
..	..	8	..	..	5	..	..	..	..	..	..	..	..	1
..	..	2	..	..	..	..	..	..	..	..	..	..	..	2
..	..	11	..	..	..	..	..	..	..	..	..	..	..	3
..	2	141	..	1	72	..	..	..	..	..	..	1	3	4
..	..	4	..	..	25	..	..	..	..	..	..	15	..	5
..	..	1	..	..	4	..	..	..	..	..	..	1	..	6
..	..	65	27	..	14	..	..	..	..	..	1	..	..	7
..	..	49	..	..	2	..	2	..	..	..	..	..	..	8
..	..	38	..	..	3	5	..	..	..	..	..	..	..	9
..	..	193	..	..	144	..	..	..	..	..	6	8	2	10
..	..	..	..	..	..	..	..	..	..	..	..	..	..	11
..	..	..	..	..	..	..	..	..	..	..	..	..	..	12
..	..	..	..	..	..	..	..	..	..	..	..	..	..	13
..	..	..	..	..	..	..	..	..	..	..	..	..	..	14
..	..	..	..	..	..	..	..	..	..	..	..	4	..	14
..	..	2	..	..	6	7	..	..	..	..	..	2	..	15
..	..	..	..	..	..	..	..	..	..	..	..	..	..	16
..	..	..	..	..	..	..	..	..	..	..	..	..	..	17
..	..	..	..	..	..	..	..	..	..	..	..	..	1	18
..	..	..	..	..	..	..	..	..	..	..	..	..	..	19
..	..	1	..	..	..	..	..	..	..	..	..	..	..	20
..	..	1	..	..	..	..	..	..	..	..	..	3	..	21
..	..	..	..	..	..	..	..	..	..	..	..	..	1	22
..	..	..	..	..	..	..	..	..	..	..	..	..	..	23
..	..	..	..	..	..	..	..	..	..	..	..	..	..	24
..	..	..	..	..	..	..	..	..	..	..	..	..	..	25
..	..	..	..	..	..	..	..	..	..	..	..	..	..	26
..	..	..	..	..	..	..	..	..	..	..	..	..	..	27
..	..	..	..	..	..	..	..	..	..	..	..	..	..	28
..	..	..	..	..	..	..	..	..	..	..	..	..	1	29
..	..	..	..	..	..	..	..	..	..	..	..	..	..	30
..	..	..	..	..	..	..	..	..	..	..	4	..	..	31
..	..	..	..	..	..	..	..	..	..	..	..	..	..	32
..	..	..	..	..	..	..	..	..	..	..	..	..	..	33
1	..	..	..	..	..	1	..	..	..	..	9	1	2	
..	..	..	..	..	..	..	..	..	..	..	..	..	..	34
..	..	..	..	..	..	..	..	..	..	..	..	..	1	35
..	..	..	..	..	..	..	..	..	..	..	..	..	..	36
..	..	..	..	..	..	..	..	..	..	..	..	..	..	37
..	..	..	..	..	..	..	..	..	..	..	..	..	..	38
..	..	..	..	..	..	..	..	..	..	..	..	..	..	39
..	..	..	..	..	..	1	..	..	..	..	..	..	..	40
..	..	..	..	..	..	..	..	..	..	..	..	..	1	41
..	..	..	..	..	..	..	..	..	..	..	..	..	..	42
..	..	..	..	..	..	..	..	..	..	..	..	..	..	43
..	..	..	..	..	..	..	..	..	..	..	..	..	..	44
..	..	..	..	..	..	..	..	..	..	..	..	..	..	45
..	..	..	..	..	..	..	..	..	..	..	..	..	..	46
..	..	..	..	..	..	..	..	..	..	..	..	..	..	47
..	..	..	..	..	..	..	..	..	..	..	..	..	..	48
..	..	..	..	..	..	..	..	..	..	..	..	..	..	49
..	..	..	..	..	..	..	..	..	..	..	..	..	..	50
..	..	..	..	..	..	..	..	..	..	..	..	..	..	51
..	..	..	..	..	..	..	..	..	..	..	..	..	..	52
..	..	..	..	..	..	..	..	..	..	..	..	..	..	53
..	..	..	..	..	..	..	..	..	..	..	..	..	..	54

TABLE X. Religions of the People.

No.	Districts & S.-Districts.	Roman Catholics.	Angli- cans.	Pres- by- terians.	Methodists.	Baptists.		Men- non- ites.	Douk- ho- bors.
		Catholi- ques Romaines.		— Pres- by- tériens.	— Métho- distes.	Bap- tists.	Free Bap- tists.		
1	v. St. Jacques le Majeur (Cau- sapsal) .....	1,178	1	..	..	..	..	..	..
2	w. St. Jérôme de Matane.....	1,528	..	..	..	..	..	..	..
3	x. St. Jérôme de Matane, Village	1,161	..	11	1	..	..	..	..
4	y. St. Joseph de Lepage.....	414	..	..	..	..	..	..	..
5	z. St. Luc (Tessier).....	564	..	..	..	..	..	..	..
6	a <sup>1</sup> . Ste. Luce.....	1,235	..	..	..	..	..	..	..
7	b <sup>1</sup> . Ste. Marie de Sayabec.....	953	6	2	..	4	..	..	..
8	c <sup>1</sup> . St. Mathieu.....	893	..	..	..	..	..	..	..
9	d <sup>1</sup> . St. Moïse.....	904	..	4	..	..	..	..	..
10	e <sup>1</sup> . St. Octave de Métis.....	2,273	15	197	7	..	..	..	..
11	f <sup>1</sup> . St. Paul des Capucins (Ro- mieux) .....	245	..	..	..	..	..	..	..
12	g <sup>1</sup> . St. Pierre du Lac .....	1,475	7	..	..	..	..	..	..
13	h <sup>1</sup> . St. Simon .....	797	..	..	..	..	..	..	..
14	i <sup>1</sup> . St. Ulric .....	1,725	..	..	..	..	..	..	..
15	j <sup>1</sup> . St. Valérien.....	846	..	..	..	..	..	..	..
	<b>189. Rouville.....</b>	<b>15,381</b>	<b>315</b>	<b>48</b>	<b>54</b>	<b>131</b>	..	..	..
16	a. Canrobert, Village.....	253	..	..	..	..	..	..	..
17	b. L'Ange-Gardien.....	1,429	4	..	..	..	..	..	..
18	c. Marieville, Village.....	1,268	6	2	6	19	..	..	..
19	d. Notre-Dame de Bonsecours ..	349	35	..	..	..	..	..	..
20	e. Richelieu, Village .....	298	46	1	3	..	..	..	..
21	f. Ste. Angèle.....	952	..	..	..	2	..	..	..
22	g. St. Césaire.....	1,456	..	..	..	..	..	..	..
23	h. St. Césaire, Village.....	864	..	..	..	..	..	..	..
24	i. St. Hilaire.....	1,226	17	9	..	23	..	..	..
25	j. St. Jean-Baptiste de Rouville.	1,272	..	..	1	25	..	..	..
26	k. Ste. Marie de Monnoir.....	1,036	..	..	..	14	..	..	..
27	l. St. Mathias.....	645	1	..	..	11	..	..	..
28	m. St. Michel de Rougemont.....	642	100	1	2	2	..	..	..
29	n. St. Paul d'Abbotsford.....	1,179	98	4	40	9	..	..	..
30	o. St. Pie.....	2,512	8	31	2	26	..	..	..
	<b>190. St. Hyacinthe.....</b>	<b>21,344</b>	<b>44</b>	<b>94</b>	<b>18</b>	<b>15</b>	..	..	..
31	a. La Présentation .....	1,272	..	1	..	..	..	..	..
32	b. Notre-Dame de St. Hyacinthe	514	7	..	..	..	..	..	..
33	c. Providence, Village.....	801	10	8	..	..	..	..	..
34	d. St. Barnabé.....	913	..	..	..	..	..	..	..
35	e. St. Charles.....	930	..	..	..	..	..	..	..
36	f. St. Damase.....	1,446	..	..	..	..	..	..	..
37	g. St. Denis.....	1,945	..	..	..	..	..	..	..
38	h. St. Hyacinthe, City—Cité.....	9,049	20	84	18	14	..	..	..
39	i. St. Hyacinthe le Confesseur..	671	1	1	..	..	..	..	..
40	j. St. Joseph, Village.....	347	4	..	..	..	..	..	..
41	k. St. Jude.....	1,607	..	..	..	1	..	..	..
42	l. Ste. Marie-Magdeleine.....	1,037	..	..	..	..	..	..	..
43	m. St. Thomas d'Aquin.....	812	2	..	..	..	..	..	..
	<b>191. St. Jean &amp; Iberville..</b>	<b>18,443</b>	<b>469</b>	<b>28</b>	<b>336</b>	<b>215</b>	..	..	..
44	a. Notre-Dame des Anges.....	289	..	..	22	..	..	..	..
45	b. Notre-Dame de Stanbridge, Village.....	876	14	2	14	..	..	..	..
46	c. St. Blaise.....	787	10	2	..	131	..	..	..
47	d. St. Jean, Town—Ville.....	3,610	243	4	131	23	..	..	..
48	e. St. Jean l'Évangéliste.....	657	9	..	..	7	..	..	..
49	f. St. Luc.....	684	15	..	..	..	..	..	..

TABLEAU X. Population par religions.

Greek Church.	Lutherans.	Con- grega- tion- alists.	Breth- ren.	Dis- ciples.	Ad- vent- ists.	Jews.	Sal- va- tion Army.	Friends.	Mor- mons.	Pa- gans.	Prot- es- tants.	Vari- ous Sects.	Unspe- cified.	N°
— Eglise Grec- que.	— Lu- thé- riens.	— Luthé- riens.	— Breth- ren.	— Dis- ciples.	— Ad- vent- ists.	— Juifs.	— Ar- mée du Salut.	— Friends.	— Mor- mons.	— Pa- y- ens.	— tants.	— Aut- res sectes.	— Non spé- ci- fiées.	—
..	..	..	..	..	..	..	..	..	..	..	..	..	..	1
..	..	..	..	..	..	..	..	..	..	..	3	..	..	2
..	..	..	..	..	..	..	..	..	..	..	..	..	..	3
..	..	..	..	..	..	..	..	..	..	..	..	..	..	4
..	..	..	..	..	..	..	..	..	..	..	..	..	..	5
..	..	..	..	..	..	..	..	..	..	..	..	..	..	6
..	..	..	..	..	..	..	..	..	..	..	..	..	..	7
..	..	..	..	..	..	..	..	..	..	..	..	..	..	8
..	..	..	..	..	..	..	..	..	..	..	..	..	..	9
..	..	..	..	..	..	..	..	..	..	..	6	1	..	10
..	..	..	..	..	..	..	..	..	..	..	..	..	..	11
..	1	..	..	..	..	..	..	..	..	..	..	..	..	12
..	..	..	..	..	..	..	..	..	..	..	..	..	..	13
..	..	..	..	..	..	..	..	..	..	..	..	..	..	14
..	..	..	..	..	..	..	..	..	..	..	..	..	..	15
..	..	1	5	..	..	1	..	..	..	..	43	2	9	16
..	..	..	..	..	..	..	..	..	..	..	..	..	..	17
..	1	1	1	..	..	1	..	..	..	..	1	1	..	18
..	..	..	..	..	..	..	..	..	..	..	1	..	..	19
..	..	..	..	..	..	..	..	..	..	..	37	..	4	20
..	..	..	..	..	..	..	..	..	..	..	..	..	..	21
..	..	..	..	..	..	..	..	..	..	..	..	1	..	22
..	..	..	..	..	..	..	..	..	..	..	..	..	..	23
..	..	..	..	..	..	..	..	..	..	..	..	..	..	24
..	..	..	..	..	..	..	..	..	..	..	4	..	..	25
..	..	..	..	..	..	..	..	..	..	..	..	..	..	26
..	..	..	..	..	..	..	..	..	..	..	..	..	..	27
..	..	2	..	..	..	..	..	..	..	..	..	..	..	28
..	..	2	..	..	..	..	..	..	..	..	..	..	..	29
..	..	..	..	..	..	..	..	..	..	..	..	..	1	30
..	..	..	..	..	..	..	..	..	..	..	..	..	4	30
..	..	..	..	..	..	..	..	..	..	..	18	..	10	31
..	..	..	..	..	..	..	..	..	..	..	..	..	..	32
..	..	..	..	..	..	..	..	..	..	..	..	..	..	33
..	..	..	..	..	..	..	..	..	..	..	..	..	..	34
..	..	..	..	..	..	..	..	..	..	..	1	..	..	35
..	..	..	..	..	..	..	..	..	..	..	..	..	..	36
..	..	..	..	..	..	..	..	..	..	..	..	..	..	37
..	..	..	..	..	..	..	..	..	..	..	16	..	9	38
..	..	..	..	..	..	..	..	..	..	..	..	..	..	39
..	..	..	..	..	..	..	..	..	..	..	1	..	..	40
..	..	..	..	..	..	..	..	..	..	..	..	..	1	41
..	..	..	..	..	..	..	..	..	..	..	..	..	..	42
..	..	..	..	..	..	..	..	..	..	..	..	..	..	43
..	..	1	5	..	..	11	..	..	..	..	20	6	2	44
..	..	..	..	..	..	..	..	..	..	..	..	..	..	45
..	..	..	..	..	..	..	..	..	..	..	..	1	..	46
..	..	1	..	..	..	5	..	..	..	..	..	3	..	47
..	..	..	4	..	..	..	..	..	..	..	2	2	..	48
..	..	..	1	..	..	..	..	..	..	..	..	..	..	49
..	..	..	..	..	..	..	..	..	..	..	18	..	..	49

TABLE X. Religions of the People.

No.	Districts & S.-Districts.	Roman Catholics.	Angli- cans.	Pres- by- terians.	Metho- dists.	Baptists.		Men- non- ites.	Dook- ho- bors.
		Catholi- ques Romains.		— Pres- by- tériens.	— Métho- distes.	Bap- tists.	Free Bap- tists.		
1	<i>g.</i> Ste. Marguerite de Blairfindie	1,049	15	1	49	..	..	..	..
2	<i>h.</i> St. Paul	588	20	..	6	..	..	..	..
3	<i>i.</i> St. Valentin	559	3	..	..	..	..	..	..
4	<i>j.</i> Iberville, Town—Ville	1,430	51	6	6	13	..	..	..
5	<i>k.</i> St. Alexandre	1,607	..	..	..	..	..	..	..
6	<i>l.</i> St. Athanase	750	10	..	4	..	..	..	..
7	<i>m.</i> Ste. Anne de Sabrevois	638	45	..	..	2	..	..	..
8	<i>n.</i> Ste. Brigide	1,511	9	6	15	4	..	..	..
9	<i>o.</i> St. George d'Henriville	1,057	10	5	36	2	..	..	..
10	<i>p.</i> St. Grégoire le Grand	1,211	1	1	..	10	..	..	..
11	<i>q.</i> St. Sébastien	1,140	10	1	53	23	..	..	..
	<b>192. Shefford</b>	<b>18,582</b>	<b>2,226</b>	<b>99</b>	<b>1,596</b>	<b>230</b>	<b>1</b>	<b>..</b>	<b>..</b>
12	<i>a.</i> Ely, South—Sud	1,405	89	27	59	58	..	..	..
13	<i>b.</i> Ely, North—Nord	756	212	4	89	9	..	..	..
14	<i>c.</i> Granby	1,335	235	6	247	9	..	..	..
15	<i>d.</i> Granby, Village	2,925	317	13	283	8	..	..	..
16	<i>e.</i> Roxton	1,543	..	..	..	..	..	..	..
17	<i>f.</i> Roxton Falls, Village	818	..	..	..	..	..	..	..
18	<i>g.</i> St. Alphonse de Granby	528	3	10	..	..	..	..	..
19	<i>h.</i> Ste. Cécile de Milton	1,083	35	..	12	1	..	..	..
20	<i>i.</i> St. Joachim	903	153	..	52	1	..	..	..
21	<i>j.</i> Ste. Prudentienne	963	110	..	173	76	..	..	..
22	<i>k.</i> Ste. Prudentienne, Village	304	..	..	4	31	..	..	..
23	<i>l.</i> St. Valérien	1,788	..	..	2	..	..	..	..
24	<i>m.</i> Shefford	733	388	4	183	21	..	..	..
25	<i>n.</i> Stukely, North—Nord	1,762	42	3	67	3	..	..	..
26	<i>o.</i> Stukely, South—Sud	441	232	12	153	..	1	..	..
27	<i>p.</i> Waterloo, Town—Ville	1,007	379	17	246	13	..	..	..
28	<i>q.</i> West Shefford, Village	288	31	3	26	..	..	..	..
	<b>193. Sherbrooke</b>	<b>11,764</b>	<b>3,278</b>	<b>971</b>	<b>1,443</b>	<b>194</b>	<b>3</b>	<b>..</b>	<b>..</b>
29	<i>a.</i> Ascot	1,931	822	162	606	46	..	..	..
30	<i>b.</i> Centre W—Quar. C.	2,112	252	125	85	24	..	..	..
31	<i>c.</i> East W—Quar. E.	2,299	285	73	69	10	..	..	..
32	<i>d.</i> North W—Quar. N.	824	810	365	385	56	..	..	..
33	<i>e.</i> South W—Quar. S.	2,959	239	137	129	22	..	..	..
34	<i>f.</i> Lennoxville, Village	344	610	26	94	6	3	..	..
35	<i>g.</i> Orford	581	256	83	72	30	..	..	..
36	<i>h.</i> St. Elie d'Orford	714	..	..	3	..	..	..	..
	<b>194. Soulanges</b>	<b>9,632</b>	<b>58</b>	<b>217</b>	<b>17</b>	<b>..</b>	<b>..</b>	<b>..</b>	<b>..</b>
37	<i>a.</i> Cèdres, Village	343	..	..	1	..	..	..	..
38	<i>b.</i> Côteau Landing, Village	547	27	2	..	..	..	..	..
39	<i>c.</i> Côteau Station, Village	532	23	..	14	..	..	..	..
40	<i>d.</i> Rivière Beaudette, Village	231	3	..	1	..	..	..	..
41	<i>e.</i> St. Clot	930	..	..	..	..	..	..	..
42	<i>f.</i> St. Ignace	1,462	..	1	..	..	..	..	..
43	<i>g.</i> St. Joseph de Soulanges	1,636	1	..	..	..	..	..	..
44	<i>h.</i> St. Polycarpe	1,514	..	..	..	..	..	..	..
45	<i>i.</i> St. Polycarpe, Village	405	..	..	..	..	..	..	..
46	<i>j.</i> St. Téléphore	1,100	..	200	1	..	..	..	..
47	<i>k.</i> St. Zotique	932	4	14	..	..	..	..	..
	<b>195. Stanstead</b>	<b>9,079</b>	<b>2,876</b>	<b>344</b>	<b>3,278</b>	<b>892</b>	<b>31</b>	<b>..</b>	<b>..</b>
48	<i>a.</i> Barford	1,299	70	..	30	102	..	..	..
49	<i>b.</i> Barnston	880	463	47	556	259	..	..	..

TABLEAU X. Population par religions.

Greek Church.	Lutherans.	Con- grega- tion- alists.	Breth- ren.	Dis- ciples.	Ad- vent- ists.	Jews.	Sal- va- tion Army.	Friends.	Mor- mons.	Pa- gans.	Prot- es- tants.	Vari- ous Sects.	Unspe- cified.	N°
— Eglise Grec- que.	— Luthé- riens.	— — —	— — —	— — —	— — —	— — —	— — — Armée du Salut.	— — —	— — —	— — — Pay- ens.	— — —	— — — Autres sectes.	— — — Non- spéci- fiées.	— — —
..	..	..	..	..	..	..	..	..	..	..	..	..	..	1
..	..	..	..	..	..	..	..	..	..	..	..	..	..	2
..	..	..	..	..	..	6	..	..	..	..	..	..	..	3
..	..	..	..	..	..	..	..	..	..	..	..	..	..	4
..	..	..	..	..	..	..	..	..	..	..	..	..	..	5
..	..	..	..	..	..	..	..	..	..	..	..	..	..	6
..	..	..	..	..	..	..	..	..	..	..	..	..	..	7
..	..	..	..	..	..	..	..	..	..	..	..	..	..	8
..	..	..	..	..	..	..	..	..	..	..	..	..	..	9
..	..	..	..	..	..	..	..	..	..	..	..	..	..	10
..	..	..	..	..	..	..	..	..	..	..	..	..	..	11
..	1	549	..	..	189	1	..	4	..	..	25	104	21	..
..	..	..	..	..	2	..	..	..	..	..	..	3	..	12
..	..	2	..	..	20	..	..	..	..	..	..	..	..	13
..	1	280	..	..	..	..	..	..	..	..	..	6	..	14
..	..	208	..	..	1	1	..	3	..	..	..	3	10	15
..	..	..	..	..	..	..	..	..	..	..	20	..	..	16
..	..	..	..	..	..	..	..	..	..	..	..	..	..	17
..	..	..	..	..	..	..	..	..	..	..	..	..	..	18
..	..	10	..	..	..	..	..	..	..	..	..	..	..	19
..	..	2	..	..	17	6	..	..	..	..	..	..	..	20
..	..	..	..	..	6	..	..	..	..	..	..	..	..	21
..	..	..	..	..	..	..	..	..	..	..	5	..	..	22
..	..	43	..	..	38	..	..	..	..	..	..	11	4	23
..	..	..	..	..	1	..	..	..	..	..	..	1	..	24
..	..	..	..	..	50	..	..	..	..	..	..	5	1	25
..	..	3	..	..	54	..	..	1	..	..	..	73	4	26
..	..	1	..	..	..	..	..	..	..	..	..	2	..	27
..	6	403	31	..	63	66	19	1	..	..	43	135	6	28
..	2	28	5	..	10	..	..	..	..	..	..	89	1	29
..	..	22	..	..	..	..	1	..	..	..	..	7	..	30
..	..	20	..	..	..	8	6	..	..	..	..	..	..	31
..	1	272	26	..	..	16	1	1	..	..	13	17	4	32
..	3	26	..	..	..	42	7	..	..	..	..	7	1	33
..	..	21	..	..	1	..	..	..	..	..	..	15	..	34
..	..	14	..	..	52	..	4	..	..	..	4	..	..	35
..	..	..	..	..	..	..	..	..	..	..	26	..	..	36
..	..	..	..	..	..	..	..	..	..	..	2	..	2	..
..	..	..	..	..	..	..	..	..	..	..	..	..	..	37
..	..	..	..	..	..	..	..	..	..	..	..	..	2	38
..	..	..	..	..	..	..	..	..	..	..	1	..	..	39
..	..	..	..	..	..	..	..	..	..	..	..	..	..	40
..	..	..	..	..	..	..	..	..	..	..	..	..	..	41
..	..	..	..	..	..	..	..	..	..	..	..	..	..	42
..	..	..	..	..	..	..	..	..	..	..	1	..	..	43
..	..	..	..	..	..	..	..	..	..	..	..	..	..	44
..	..	..	..	..	..	..	..	..	..	..	..	..	..	45
..	..	..	..	..	..	..	..	..	..	..	..	..	..	46
..	..	..	..	..	..	..	..	..	..	..	..	..	..	47
..	13	667	..	..	1,157	2	13	1	1	..	4	615	25	..
..	..	..	..	..	26	..	..	..	..	..	..	..	..	48
..	..	21	..	..	220	..	1	..	..	..	..	35	..	49

## CENSUS OF CANADA, 1901.

TABLE X. Religions of the People.

No.	Districts & S.-Districts.	Roman Catholics.	Angli- cans.	Pres- by- terians.	Methodists.	Baptists.		Men- non- ites.	Douk- ho- bors.
		Catholi- ques Romains.		Pres- by- tériens.	Métho- distes.	Bap- tists.	Free Bap- tists.		
1	c. Beebe Plains, Village.....	133	75	18	164	33	..	..	..
2	d. Coaticook, Town—Ville.....	1,823	363	56	423	166	2	..	..
3	e. Dixville, Village.....	76	147	1	13	168	1	..	..
4	f. Hatley.....	937	453	90	434	21	15	..	..
5	g. Hatley, N., Village.....	72	39	5	15	..	4	..	..
6	h. Magog.....	395	165	9	140	30	..	..	..
7	i. Magog, Town—Ville.....	2,655	492	52	230	31	..	..	..
8	j. Rock Island, Village.....	232	105	2	76	2	..	..	..
9	k. Stanstead.....	229	400	57	1,058	63	6	..	..
10	l. Stanstead Plain, Village.....	298	104	7	139	17	3	..	..
	<b>196. Temiscouata.....</b>	<b>28,899</b>	<b>75</b>	<b>68</b>	<b>17</b>	<b>15</b>	<b>..</b>	<b>..</b>	<b>..</b>
11	a. Cabano, Packington & unorg. ter—Ter. non-org.....	638	..	2	..	..	..	..	..
12	b. Cacouna.....	701	6	..	..	..	..	..	..
13	c. Cacouna, Village.....	583	6	..	..	..	..	..	..
14	d. Fraserville, Town—Ville.....	4,455	58	33	15	..	..	..	..
15	e. Ile Verte.....	2,256	..	..	..	..	..	..	..
16	f. Notre-D. des Sept Douleurs..	337	..	..	..	..	..	..	..
17	g. Notre-Dame du Lac.....	1,831	2	2	..	6	..	..	..
18	h. Notre-Dame du Portage (pt.)	441	..	..	..	..	..	..	..
19	i. Rivière du Loup.....	698	1	..	..	..	..	..	..
20	j. St. Antonin.....	1,186	..	..	..	..	..	..	..
21	k. St. Arsène.....	1,093	..	..	..	..	..	..	..
22	l. St. Clément.....	1,023	..	..	..	..	..	..	..
23	m. St. Cyprien.....	535	..	22	..	..	..	..	..
24	n. St. Eloi.....	970	..	..	..	..	..	..	..
25	o. St. Epiphane.....	1,277	..	..	..	..	..	..	..
26	p. Ste. Françoise.....	708	..	..	..	..	..	..	..
27	q. St. François-Xavier & St. Hubert.....	1,380	..	6	..	9	..	..	..
28	r. St. Honoré.....	452	..	..	..	..	..	..	..
29	s. St. Jean de Dieu & Randot..	1,357	..	..	..	..	..	..	..
30	t. St. Louis du Ha-Ha.....	1,712	..	3	2	..	..	..	..
31	u. St. Modeste.....	817	..	..	..	..	..	..	..
32	v. St. Paul de la Croix.....	844	..	..	..	..	..	..	..
33	w. Ste. Rose du Dégelé.....	963	..	..	..	..	..	..	..
34	x. Trois-Pistoles.....	2,592	2	..	..	..	..	..	..
	<b>197. Terrebonne.....</b>	<b>25,738</b>	<b>379</b>	<b>376</b>	<b>145</b>	<b>10</b>	<b>..</b>	<b>..</b>	<b>..</b>
35	a. New Glasgow, Village.....	101	1	31	..	..	..	..	..
36	b. Ste. Adèle.....	1,542	..	..	..	..	..	..	..
37	c. Ste. Agathe.....	1,667	12	..	..	..	..	..	..
38	d. Ste. Agathe, Village.....	1,008	9	..	3	..	..	..	..
39	e. Ste. Anne des Plaines.....	1,728	..	..	..	..	..	..	..
40	f. St. Faustin.....	1,246	7	1	14	..	..	..	..
41	g. St. Hypolite.....	927	26	8	..	..	..	..	..
42	h. St. Janvier.....	1,016	..	..	..	..	..	..	..
43	i. St. Jérôme.....	1,996	9	15	50	2	..	..	..
44	j. St. Jérôme, Town—Ville.....	3,571	17	1	..	..	..	..	..
45	k. St. Jovite.....	1,655	30	11	44	6	..	..	..
46	l. St. Louis de Terrebonne.....	726	5	6	6	..	..	..	..
47	m. Ste. Lucie.....	874	..	..	..	..	..	..	..
48	n. Ste. Marguerite.....	808	..	..	..	..	..	..	..
49	o. Ste. Sauveur.....	1,368	14	112	10	1	..	..	..
50	p. Ste. Sophie.....	883	121	102	6	..	..	..	..
51	q. Ste. Thérèse.....	1,431	28	42	..	..	..	..	..
52	r. Ste. Thérèse, Village.....	1,515	..	20	..	..	..	..	..
53	s. Terrebonne, Town—Ville....	1,676	100	27	12	..	..	..	..

TABLEAU X. Population par religions.

Greek Church.	Luth- er-ans.	Con- grega- tion-	Breth- ren.	Dis- ciples.	Ad- vent- ists.	Jews.	Sal- va- tion Army.	Friends.	Mor- mons.	Pa- gans.	Prot- es- tants.	Vari- ous Sectes.	Unspec- ified.	N°
Eglise Grec- que.	Luthé- riens.	alisti- s.				Juifs.	Ar- mée du Salut.			Pay- ens.		Au- tres Sectes	Non spé- ci- fiées.	
..	..	6	..	..	29	..	..	..	..	..	..	19	..	1
..	..	9	..	..	20	..	3	..	..	..	..	14	1	2
..	..	..	..	..	13	..	..	..	..	..	..	3	7	3
..	13	113	..	..	172	..	..	..	1	..	3	248	9	4
..	..	..	..	..	24	..	..	..	..	..	..	100	2	5
..	..	15	..	..	91	..	..	..	..	..	..	7	..	6
..	..	14	..	..	32	2	..	..	..	..	..	7	1	7
..	..	91	..	..	20	..	..	..	..	..	..	32	5	8
..	..	377	..	..	509	..	9	1	..	..	1	122	..	9
..	..	21	..	..	1	..	..	..	..	..	..	28	..	10
..	..	..	..	..	..	16	..	..	..	..	93	1	1	11
..	..	..	..	..	..	..	..	..	..	..	..	..	..	12
..	..	..	..	..	..	..	..	..	..	..	..	..	..	13
..	..	..	..	..	..	6	..	..	..	..	1	1	..	14
..	..	..	..	..	..	..	..	..	..	..	..	..	..	15
..	..	..	..	..	..	..	..	..	..	..	4	..	..	16
..	..	..	..	..	..	..	..	..	..	..	..	..	..	17
..	..	..	..	..	..	..	..	..	..	..	..	..	..	18
..	..	..	..	..	..	..	..	..	..	..	..	..	..	19
..	..	..	..	..	..	..	..	..	..	..	..	..	..	20
..	..	..	..	..	..	..	..	..	..	..	1	..	..	21
..	..	..	..	..	..	..	..	..	..	..	..	..	..	22
..	..	..	..	..	..	..	..	..	..	..	..	..	..	23
..	..	..	..	..	..	..	..	..	..	..	..	..	..	24
..	..	..	..	..	..	..	..	..	..	..	..	..	1	25
..	..	..	..	..	..	..	..	..	..	..	..	..	..	26
..	..	..	..	..	..	..	..	..	..	..	..	..	..	27
..	..	..	..	..	..	..	..	..	..	..	1	..	..	28
..	..	..	..	..	..	9	..	..	..	..	86	..	..	29
..	..	..	..	..	..	..	..	..	..	..	..	..	..	30
..	..	..	..	..	..	..	..	..	..	..	..	..	..	31
..	..	..	..	..	..	..	..	..	..	..	..	..	..	32
..	..	..	..	..	..	1	..	..	..	..	..	..	..	33
..	..	..	..	..	..	31	..	..	..	..	115	12	6	34
..	..	4	..	..	..	..	..	..	..	..	..	..	..	35
..	..	4	..	..	..	..	..	..	..	..	..	..	..	36
..	..	..	..	..	..	12	..	..	..	..	41	..	..	37
..	..	..	..	..	..	..	..	..	..	..	..	..	..	38
..	..	..	..	..	..	..	..	..	..	..	12	..	3	39
..	..	..	..	..	..	..	..	..	..	..	..	..	..	40
..	..	..	..	..	..	..	..	..	..	..	..	..	..	41
..	..	..	..	..	..	..	..	..	..	..	..	..	..	42
..	..	..	..	..	..	..	..	..	..	..	8	1	1	43
..	..	..	..	..	..	19	..	..	..	..	..	5	1	44
..	..	..	..	..	..	..	..	..	..	..	..	..	..	45
..	..	..	..	..	..	..	..	..	..	..	..	..	..	46
..	..	..	..	..	..	..	..	..	..	..	6	..	..	47
..	..	..	..	..	..	..	..	..	..	..	..	..	..	48
..	..	..	..	..	..	..	..	..	..	..	6	..	..	49
..	..	..	..	..	..	..	..	..	..	..	42	..	..	50
..	..	..	..	..	..	..	..	..	..	..	6	..	..	51
..	..	..	..	..	..	..	..	..	..	..	..	6	..	52
..	..	..	..	..	..	..	..	..	..	..	..	6	1	53

TABLE X. Religions of the People.

No.	Districts & S.-Districts.	Roman Catholics.	Angli- cans.	Pres- by- terians.	Method- ists.	Baptists.		Men- non- ites.	Douk- ho- bors.
		Catholi- ques Romains.		— —	Pres- by- tériens.	Métho- distes.	Bap- tists.		
	<b>198. Trois-Rivières &amp; St. Maurice</b> .....	25,786	152	142	27	4	..	..	..
1	a. Banlieue & Trois-Rivières ....	755	..	3	..	..	..	..	..
2	b. Notre-Dame, W.-Q. } Trois-	1,054	30	34	2	..	..	..	..
3	c. St. Louis, do } Rivières	3,976	32	65	12	..	..	..	..
4	d. St. Philippe, do } City—	3,218	3	..	..	..	..	..	..
5	e. Ste. Ursule, do } Cité.	1,424	43	29	11	1	..	..	..
6	f. Pointe du Lac .....	1,336	1	..	..	..	..	..	..
7	g. St. Barnabé .....	2,289	..	..	..	..	..	..	..
8	h. St. Boniface (Shawinigan)....	3,761	39	9	2	3	..	..	..
9	i. St. Elie de Caxton.....	1,370	4	..	..	..	..	..	..
10	j. St. Etienne des Grés .....	1,741	..	..	..	..	..	..	..
11	k. St. Mathieu.....	544	..	..	..	..	..	..	..
12	l. St. Sévère .....	864	..	..	..	..	..	..	..
13	m. Yamachiche .....	2,194	..	..	..	..	..	..	..
14	n. Yamachiche, Village .....	1,099	..	..	..	..	..	..	..
15	o. Unorg. ter—Ter. non-org.....	161	..	2	..	..	..	..	..
	<b>199. Vaudreuil</b> .....	9,782	296	175	172	5	..	..	..
16	a. Como, Village.....	346	183	13	76	4	..	..	..
17	b. Dorion, Village.....	251	14	1	9	..	..	..	..
18	c. Pointe Fortune, Village.....	181	16	52	15	..	..	..	..
19	d. Rigaud.....	1,528	5	..	..	..	..	..	..
20	e. Rigaud, Village.....	764	8	..	..	..	..	..	..
21	f. Ste. Jeanne de l'Île Perrot....	817	2	..	..	..	..	..	..
22	g. Ste. Justine de Newton .....	1,357	7	108	..	..	..	..	..
23	h. St. Lazare .....	1,348	46	1	16	..	..	..	..
24	i. Ste. Marthe.....	1,365	15	..	34	..	..	..	..
25	j. Très St. Rédempteur.....	442	..	..	..	..	..	..	..
26	k. Vaudreuil.....	998	..	..	22	1	..	..	..
27	l. Vaudreuil, Village.....	385	..	..	..	..	..	..	..
	<b>200. Wright</b> .....	36,205	2,740	2,983	2,237	304	..	..	..
28	a. Aumond.....	643	7	2	6	..	..	..	..
29	b. Aylmer, Town—Ville .....	1,745	255	134	133	21	..	..	..
30	c. Aylwin.....	216	239	239	111	..	..	..	..
31	d. Bigelow & Blake .....	341	..	7	6	..	..	..	..
32	e. Bouchette.....	1,393	14	1	..	..	..	..	..
33	f. Bouthillier.....	272	..	5	..	..	..	..	..
34	g. Bowman .....	294	5	..	..	..	..	..	..
35	h. Cameron .....	562	1	47	13	..	..	..	..
36	i. Eardley.....	708	331	132	301	2	..	..	..
37	j. Egan .....	1,513	16	39	21	..	..	..	..
38	k. Hincks .....	661	99	22	..	..	..	..	..
39	l. Hull, City—Cité.....	12,986	415	398	104	65	..	..	..
40	m. Hull .....	2,132	518	570	623	30	..	..	..
41	n. Kensington.....	485	12	27	..	..	..	..	..
42	o. Low.....	1,045	93	25	125	3	..	..	..
43	p. Maniwaki.....	1,453	10	43	5	..	..	..	..
44	q. Masham .....	1,224	162	404	274	7	..	..	..
45	r. Northfield .....	381	62	6	81	..	..	..	..
46	s. Pointe Gatineau, Village.....	1,574	..	4	2	..	..	..	..
47	t. Sicotte, Lytton & Baskatoug..	574	38	26	6	..	..	..	..
48	u. Templeton.....	2,874	103	444	138	161	..	..	..
49	v. Robertson & Pope.....	488	..	2	..	..	..	..	..
50	w. Wabasee .....	222	..	..	..	..	..	..	..
51	x. Wakefield & Denholm.....	1,104	221	323	226	15	..	..	..
52	y. Wright .....	1,091	136	79	62	..	..	..	..
53	z. Unorg. ter—Ter. non-org.....	224	3	4	..	..	..	..	..



TABLEAU X. Population par religions.

Greek Church.	Lutherans.	Congregationalists.	Brethren.	Disciples.	Adventists.	Jews.	Salvation Army.	Friends.	Mormons.	Pagans.	Protes-	Vari-ous Sects.	Unspec-ified.	N°
—	—	—	—	—	—	—	—	—	—	—	—	—	—	—
Eglise Grecque.	Luthériens.	—	—	—	—	Juifs.	Ar-mée du Salut	—	—	Pay-ens.	tants.	Au-tres sectes.	Non spéci-fées.	—
..	..	3	..	..	..	20	..	..	..	..	26	5	2	
..	..	..	..	..	..	..	..	..	..	..	..	..	..	1
..	..	3	..	..	..	..	..	..	..	..	5	..	..	2
..	..	..	..	..	..	10	..	..	..	..	21	..	..	3
..	..	..	..	..	..	3	..	..	..	..	..	..	..	4
..	..	..	..	..	..	..	..	..	..	..	..	4	1	5
..	..	..	..	..	..	..	..	..	..	..	..	..	..	6
..	..	..	..	..	..	2	..	..	..	..	..	..	..	7
..	..	..	..	..	..	3	..	..	..	..	..	1	..	8
..	..	..	..	..	..	..	..	..	..	..	..	..	1	9
..	..	..	..	..	..	..	..	..	..	..	..	..	..	10
..	..	..	..	..	..	..	..	..	..	..	..	..	..	11
..	..	..	..	..	..	1	..	..	..	..	..	..	..	12
..	..	..	..	..	..	1	..	..	..	..	..	..	..	13
..	..	..	..	..	..	..	..	..	..	..	..	..	..	14
..	..	..	..	..	..	..	..	..	..	..	..	..	..	15
..	..	6	..	..	..	6	..	..	..	..	2	..	1	16
..	..	6	..	..	..	..	..	..	..	..	..	..	..	17
..	..	..	..	..	..	..	..	..	..	..	..	..	..	18
..	..	..	..	..	..	..	..	..	..	..	..	..	1	19
..	..	..	..	..	..	6	..	..	..	..	1	..	..	20
..	..	..	..	..	..	..	..	..	..	..	..	..	..	21
..	..	..	..	..	..	..	..	..	..	..	..	..	..	22
..	..	..	..	..	..	..	..	..	..	..	..	..	..	23
..	..	..	..	..	..	..	..	..	..	..	..	..	..	24
..	..	..	..	..	..	..	..	..	..	..	1	..	..	25
..	..	..	..	..	..	..	..	..	..	..	..	..	..	26
..	..	..	..	..	..	..	..	..	..	..	..	..	..	27
..	145	1	37	..	..	..	1	..	..	..	74	60	13	28
..	1	..	..	..	..	..	..	..	..	..	..	1	1	29
..	..	..	..	..	..	..	..	..	..	..	..	..	..	30
..	..	..	..	..	..	..	..	..	..	..	..	12	..	31
..	128	..	..	..	..	..	..	..	..	..	..	..	..	32
..	..	..	..	..	..	..	..	..	..	..	..	..	..	33
..	..	..	..	..	..	..	..	..	..	..	..	..	..	34
..	..	..	..	..	..	..	..	..	..	..	..	2	1	35
..	..	..	..	..	..	..	..	..	..	..	..	..	1	36
..	..	..	..	..	..	..	..	..	..	..	..	..	1	37
..	..	..	..	..	..	..	..	..	..	..	..	..	..	38
..	11	1	..	..	..	..	..	..	..	..	13	..	..	39
..	3	..	5	..	..	..	..	..	..	..	..	5	1	40
..	..	..	..	..	..	..	..	..	..	..	7	..	..	41
..	..	..	..	..	..	..	..	..	..	..	1	3	5	42
..	..	..	..	..	..	..	..	..	..	..	1	..	..	43
..	..	..	..	..	..	..	1	..	..	..	..	9	..	44
..	..	..	..	..	..	..	..	..	..	..	..	..	..	45
..	..	..	..	..	..	..	..	..	..	..	3	..	..	46
..	..	..	..	..	..	..	..	..	..	..	..	25	..	47
..	1	..	32	..	..	..	..	..	..	..	..	..	..	48
..	..	..	..	..	..	..	..	..	..	..	..	..	..	49
..	1	..	..	..	..	..	..	..	..	..	49	2	3	50
..	..	..	..	..	..	..	..	..	..	..	..	..	1	51
..	..	..	..	..	..	..	..	..	..	..	..	..	..	52
..	..	..	..	..	..	..	..	..	..	..	..	1	..	53

TABLE X. Religions of the People.

No.	Districts & S.-Districts.	Roman Catholics.	Angli- cans.	Pres- by- terians.	Metho- dists.	Baptists.		Men- non- ites.	Douk- ho- bors.
		Catholi- ques Romains.		Pres- by- tériens.		Métho- distes.	Bap- tists.		
	<b>201. Yamaska.....</b>	16,106	61	..	3	1	..	..	..
1	a. La Baie du Febvre .....	1,902	..	..	..	..	..	..	..
2	b. La Visitation .....	560	..	..	..	..	..	..	..
3	c. Notre-Dame de Pierreville ..	996	..	..	..	..	..	..	..
4	d. Pierreville, Village.....	1,105	2	..	1	..	..	..	..
5	e. St. David d'Yamaska .....	2,044	6	..	..	..	..	..	..
6	f. St. Elphège.....	717	..	..	..	..	..	..	..
7	g. St. François.....	2,551	52	..	2	1	..	..	..
8	h. St. Michel d'Yamaska .....	1,575	..	..	..	..	..	..	..
9	i. St. Pie de Guire.....	1,268	..	..	..	..	..	..	..
10	j. St. Thomas de Pierreville .....	932	..	..	..	..	..	..	..
11	k. St. Zéphirin de Courval.....	1,694	1	..	..	..	..	..	..
12	l. Yamaska, Village.....	762	..	..	..	..	..	..	..
	<b>Unorganized Districts— Districts non-organisés</b>								
	Abitibi.....	646	463	7	3	..	..	..	..
	Mistassini.....								
	Ashuanipi.....								
	<b>The Territories.....</b>	30,073	25,366	27,806	22,151	5,340	76	4,273	8,700
	<b>202. Alberta.....</b>	12,957	8,888	10,655	9,623	2,722	76	522	..
13	a. Aetna.....	3	2	2	..	..	..	..	..
14	b. Airdrie.....	1	10	20	29	7	..	..	..
15	c. Alpaugh.....	27	26	48	34	62	..	..	..
16	d. Anthracite.....	33	49	7	39	3	..	..	..
17	e. Athabaska Landing.....	208	30	18	11	..	..	..	..
18	f. Banff.....	23	87	87	40	4	..	..	..
19	g. Beaumont.....	325	41	88	47	21	..	..	..
20	h. Beaver Dam.....	5	11	31	22	..	..	1	..
21	i. Beaver Lake.....	286	11	93	11	..	..	..	..
22	j. Beaver Lake, East—Est.....	37	3	1	2	3	..	..	..
23	k. Beaver Lake, West—Ouest.....	49	37	64	33	..	..	..	..
24	l. Blairmore.....	71	64	70	25	3	..	..	..
25	m. Blindman.....	8	73	47	117	27	..	..	..
26	n. Boundary Creek.....	33	15	12	7	..	..	..	..
27	o. Bowden.....	1	94	134	94	5	..	..	..
28	p. Bruderheim.....	15	..	51	26	..	1	..	..
29	q. Burnt Lake.....	24	4	39	56	35	..	..	..
30	r. Calgary, Centre.....	47	308	418	293	112	..	..	..
31	s. Calgary, East—Est.....	69	300	239	162	58	..	..	..
32	t. Calgary, North—Nord.....	35	216	248	174	79	..	..	..
33	u. Calgary, South—Sud.....	78	204	180	138	33	..	..	..
34	v. Calgary, West—Ouest.....	308	225	210	153	59	..	..	..
35	w. Canmore.....	155	71	81	46	5	..	1	..
36	x. Cardston.....	7	5	24	30	..	..	..	..
37	y. Carstairs.....	2	11	56	19	5	..	59	..
38	z. Cassils.....	31	21	13	7	1	..	..	..
39	a <sup>1</sup> . Clover Bar.....	27	68	92	195	23	..	..	..
40	b <sup>1</sup> . Cochrane.....	51	43	103	8	1	..	..	..
41	c <sup>1</sup> . Colchester.....	27	101	41	91	8	..	..	..
42	d <sup>1</sup> . Conjuring Creek.....	82	6	2	18	52	..	..	..
43	e <sup>1</sup> . Coutts.....	20	23	19	10	..	..	..	..
44	f <sup>1</sup> . Cowley.....	27	70	66	24	23	..	..	..
45	g <sup>1</sup> . Creuzot.....	162	71	29	41	17	..	..	..
46	h <sup>1</sup> . Cut Bank.....	12	38	62	10	2	..	2	..
47	i <sup>1</sup> . Davisburg.....	27	36	102	17	2	..	..	..
48	j <sup>1</sup> . Didsbury.....	2	4	41	28	18	..	364	..



TABLE X. Religions of the People.

No.	Districts & S.-Districts.	Roman Catholics.	Angli- cans.	Pres- by- terians.	Metho- dists.	Baptists.		Men- non- ites.	Douk- ho- bors.
		Catholi- ques Romains.		— Pres- by- tériens.	— Métho- distes.	Bap- tists.	Free Bap- tists.		
1	k <sup>1</sup> . Dogpound.....	2	20	13	1	..	..	..	..
2	l <sup>1</sup> . Duhamel.....	196	58	67	41	13	..	5	..
3	m <sup>1</sup> . Edmonton, East—Est.....	197	195	292	205	78	10	8	..
4	n <sup>1</sup> . Edmonton, West—Ouest.....	574	260	321	180	60	..	..	..
5	o <sup>1</sup> . Egg Lake.....	127	7	1	9	2	..	..	..
6	p <sup>1</sup> . Fishburn.....	19	12	23	17	..	..	..	..
7	q <sup>1</sup> . Fort Saskatchewan.....	114	296	334	153	12	..	..	..
8	r <sup>1</sup> . Frederickheim.....	18	12	12	12	307	..	..	..
9	s <sup>1</sup> . Gladys.....	1	89	81	20	7	..	..	..
10	t <sup>1</sup> . Gleichen.....	70	216	69	29	14	..	..	..
11	u <sup>1</sup> . Glangarry.....	169	..	12	9	..	..	..	..
12	v <sup>1</sup> . Grassy Lake.....	27	31	8	9	1	..	..	..
13	w <sup>1</sup> . High River.....	19	61	265	31	13	..	4	..
14	x <sup>1</sup> . Horse Hills.....	81	83	60	30	11	..	..	..
15	y <sup>1</sup> . Innisfail.....	20	229	321	233	22	14	..	..
16	z <sup>1</sup> . Josephburg.....	11	56	159	74	2	..	..	..
17	a <sup>2</sup> . Jumping Pound.....	11	64	44	23	10	..	..	..
18	b <sup>2</sup> . Kananaskis.....	..	3	1	9	..	..	..	..
19	c <sup>2</sup> . Kimball.....	..	..	26	..	..	..	..	..
20	d <sup>2</sup> . Knee Hill.....	23	139	63	102	46	..	..	..
21	e <sup>2</sup> . Lac La Biche.....	630	16	1	8	..	..	..	..
22	f <sup>2</sup> . Lacombe.....	48	303	365	508	51	..	..	..
23	g <sup>2</sup> . Lac Ste. Anne.....	476	22	10	..	..	..	..	..
24	h <sup>2</sup> . Laggan.....	11	20	10	9	4	..	..	..
25	i <sup>2</sup> . Lamerton.....	24	99	49	36	1	..	..	..
26	j <sup>2</sup> . Lamoureux.....	333	16	7	7	3	..	..	..
27	k <sup>2</sup> . Langdon.....	16	40	30	33	4	..	..	..
28	l <sup>2</sup> . Leavitt.....	..	7	..	6	..	..	..	..
29	m <sup>2</sup> . Leduc.....	123	78	160	97	86	..	1	..
30	n <sup>2</sup> . Legal.....	228	8	..	..	4	..	..	..
31	o <sup>2</sup> . Lethbridge, North—Nord.....	333	107	137	85	11	..	..	..
32	p <sup>2</sup> . Lethbridge, South—Sud.....	279	313	479	171	89	..	..	..
33	q <sup>2</sup> . Lineham.....	12	22	23	19	2	..	..	..
34	r <sup>2</sup> . Little Bow.....	2	15	24	3	..	..	..	..
35	s <sup>2</sup> . Little Red Deer.....	..	22	11	18	1	..	4	..
36	t <sup>2</sup> . Livingston.....	52	116	46	27	6	..	..	..
37	u <sup>2</sup> . Logan.....	25	43	21	..	17	..	..	..
38	v <sup>2</sup> . Macleod.....	309	475	290	214	21	..	..	..
39	w <sup>2</sup> . Magrath.....	1	..	5	..	1	..	..	..
40	x <sup>2</sup> . Millarville.....	14	112	51	16	8	..	..	..
41	y <sup>2</sup> . Millet.....	57	45	67	99	88	..	..	..
42	z <sup>2</sup> . Morley.....	14	5	12	695	1	..	..	..
43	a <sup>3</sup> . Morinville.....	396	..	..	..	..	..	..	..
44	b <sup>3</sup> . Mountain Mill.....	49	12	17	5	2	..	..	..
45	c <sup>3</sup> . Mountain View.....	1	5	30	20	1	..	..	..
46	d <sup>3</sup> . Nanton.....	11	38	15	11	6	1	..	..
47	e <sup>3</sup> . New Norway.....	64	39	41	85	60	..	..	..
48	f <sup>3</sup> . Nose Creek.....	29	83	110	62	21	..	..	..
49	g <sup>3</sup> . Okotoks.....	36	114	281	87	91	..	19	..
50	h <sup>3</sup> . Olds.....	68	125	350	332	79	..	37	..
51	i <sup>3</sup> . Olsen.....	22	25	40	32	..	..	..	..
52	j <sup>3</sup> . Pakan.....	34	75	6	52	..	..	..	..
53	k <sup>3</sup> . Pekisko.....	10	32	10	3	10	..	..	..
54	l <sup>3</sup> . Penhold.....	2	91	124	91	6	..	..	..
55	m <sup>3</sup> . Pincher Creek.....	211	181	192	123	15	..	..	..
56	n <sup>3</sup> . Pine Creek.....	42	92	155	32	19	..	..	..
57	o <sup>3</sup> . Pine Lake.....	1	95	15	11	6	..	..	..
58	p <sup>3</sup> . Plant.....	88	19	5	17	7	..	..	..
59	q <sup>3</sup> . Ponoka.....	206	115	251	528	75	..	..	..
60	r <sup>3</sup> . Poplar Lake.....	24	61	207	102	42	..	..	..
61	s <sup>3</sup> . Porcupine.....	19	19	20	19	..	..	..	..

TABLEAU X. Population par religions.

Greek Church.	Lutherans.	Con- grega- tion- alists.	Breth- ren.	Dis- ciples.	Ad- vent- ists.	Jews.	Sal- va- tion Army.	Friends.	Mor- mons.	Pa- gans.	Prot- es- -	Vari- ous Sects.	Unspe- cified.	N°
— Eglise Grec- que.	— Lu- thé- riens.	— alists.	— ren.	— ciples.	— ists.	— Juifs.	— Ar- mée du Salut.	—	—	— Pay- ens.	— tants.	— Aut- res sectes.	— Non spé- ci- fiées.	—
..	200	..	..	..	..	..	..	..	..	..	56	8	..	1
..	23	5	4	..	9	10	4	..	..	..	1	21	10	2
70	41	3	6	..	..	7	..	..	..	..	2	9	7	3
1	1	..	..	..	..	..	..	1	..	..	..	..	22	4
..	21	..	..	..	..	..	..	4	..	..	..	..	6	5
..	51	1	..	..	..	..	..	..	..	..	..	1	4	6
3	17	4	..	..	36	..	..	..	..	..	..	..	22	7
..	1	6	..	..	..	..	1	..	..	..	..	..	..	8
..	19	..	..	..	..	..	..	..	..	827	..	2	6	9
2	7	..	..	..	..	..	..	..	..	..	17	..	..	10
..	13	..	..	..	..	..	..	..	..	..	..	..	..	11
..	7	..	10	..	..	..	..	..	..	..	..	9	27	12
1	22	12	..	..	6	..	1	..	..	..	..	1	18	13
..	111	..	7	..	..	..	..	..	..	..	..	40	12	14
..	2	..	..	..	..	..	..	..	..	..	..	..	..	15
..	1	..	..	..	..	..	..	..	..	265	..	..	1	16
..	1	..	..	..	..	..	7	..	..	..	..	11	26	17
..	7	13	..	..	..	..	..	..	..	..	..	..	..	18
..	66	11	4	..	14	..	..	1	1	..	..	64	8	19
..	..	..	..	..	..	..	..	..	..	..	..	..	..	20
..	2	2	..	..	..	..	..	..	..	..	11	1	4	21
1	..	..	..	..	..	..	..	..	..	..	..	2	8	22
..	2	..	..	4	..	..	..	..	..	..	..	1	2	23
..	2	..	..	..	..	..	..	..	..	..	..	2	1	24
..	130	5	..	..	20	..	..	..	372	..	35	13	13	25
22	9	..	..	..	..	..	..	..	..	..	9	..	..	26
..	21	4	1	2	1	..	10	..	30	..	..	15	165	27
12	1	2	..	..	..	..	..	..	..	..	..	43	7	28
..	..	1	..	..	..	..	..	..	..	..	..	2	..	29
..	2	..	..	..	2	..	..	..	..	..	..	1	2	30
..	30	1	..	..	9	..	..	..	6	..	..	2	7	31
1	8	5	..	1	..	..	..	..	13	314	..	30	17	32
4	..	..	..	..	..	..	..	..	492	..	..	3	2	33
..	..	2	..	..	..	..	..	..	..	..	..	3	1	34
..	..	5	..	136	5	..	..	1	..	..	18	41	..	35
..	..	..	..	..	..	..	..	..	..	..	..	..	..	36
..	..	..	..	..	..	..	..	..	..	..	..	..	..	37
..	1	..	..	..	..	..	..	..	381	..	..	91	4	38
1	1	..	..	..	..	..	..	..	..	..	..	8	4	39
..	254	7	2	..	..	..	..	..	..	..	..	23	19	40
..	69	..	..	..	..	..	..	..	..	..	..	..	3	41
..	15	1	1	15	..	..	..	..	..	..	..	1	10	42
..	65	10	1	3	12	..	..	..	..	..	68	53	20	43
..	8	..	..	..	..	..	..	..	2	..	..	5	..	44
196	..	..	..	..	..	..	..	..	..	..	..	..	3	45
..	3	2	..	..	..	..	..	..	..	..	..	..	..	46
..	4	..	..	..	..	..	..	..	..	..	..	..	..	47
..	89	..	1	..	..	..	..	1	1	..	..	23	..	48
..	26	5	..	..	..	..	..	..	..	..	6	..	4	49
..	..	..	..	..	..	..	..	..	..	..	..	..	1	50
..	76	..	7	..	44	..	..	..	..	56	44	84	44	51
..	171	32	1	..	..	..	5	..	..	..	21	6	..	52
5	4	7	..	..	..	..	..	..	..	..	..	1	1	53
..	..	..	..	..	..	..	..	..	..	..	..	..	..	54
..	..	..	..	..	..	..	..	..	..	..	..	..	..	55
..	89	..	1	..	..	..	..	..	..	..	..	23	..	56
..	26	5	..	..	..	..	..	..	..	..	..	..	4	57
..	..	..	..	..	..	..	..	..	..	..	..	..	1	58
..	76	..	7	..	44	..	..	..	..	56	44	84	44	59
..	171	32	1	..	..	..	5	..	..	..	21	6	..	60
5	4	7	..	..	..	..	..	..	..	..	..	1	1	61

TABLE X. Religions of the People.

No.	Districts & S. Districts.	Roman Catholics.	Angli- cans.	Pres- by- terians.	Methodists.	Baptists.		Men- non- ites.	Douk- bo- hors.
		Catholi- ques Romains.		— Pres- by- tériens.	— Métho- distes.	Bap- tists.	Free Bap- tists.		
1	<i>t</i> <sup>3</sup> . Pretty Hill.....	76	4	15	4	..	..	..	..
2	<i>u</i> <sup>3</sup> . Priddis.....	19	33	41	5	1	..	..	..
3	<i>v</i> <sup>3</sup> . Queenstown.....	1	..	13	..	..	..	..	..
4	<i>w</i> <sup>3</sup> . Quill Lake.....	..	23	10	2	..	..	..	..
5	<i>x</i> <sup>3</sup> . Rabbit Hills.....	129	10	76	37	2	50	..	..
6	<i>y</i> <sup>3</sup> . Red Deer.....	16	162	192	300	35	..	..	..
7	<i>z</i> <sup>3</sup> . Red Deer Lake.....	120	22	40	95	18	..	..	..
8	<i>a</i> <sup>4</sup> . Red Lodge.....	7	4	20	34	10	..	..	..
9	<i>b</i> <sup>4</sup> . Rosebud.....	20	25	18	6	1	..	..	..
10	<i>c</i> <sup>4</sup> . Rose Ridge.....	244	11	32	19	3	..	..	..
11	<i>d</i> <sup>4</sup> . St. Albert.....	914	7	17	15	..	..	..	..
12	<i>e</i> <sup>4</sup> . Ste. Emérence.....	477	..	6	2	..	..	..	..
13	<i>f</i> <sup>4</sup> . St. Pierre.....	406	4	2	2	1	..	..	..
14	<i>g</i> <sup>4</sup> . Saddle Lake.....	210	19	2	139	..	..	..	..
15	<i>h</i> <sup>4</sup> . Shepard.....	19	52	34	39	9	..	..	..
16	<i>i</i> <sup>4</sup> . Springbank.....	29	116	29	57	20	..	..	..
17	<i>j</i> <sup>4</sup> . Spruce Grove.....	261	29	72	76	35	..	10	..
18	<i>k</i> <sup>4</sup> . Stand Off.....	121	155	32	8	1	..	..	..
19	<i>l</i> <sup>4</sup> . Star.....	106	32	34	115	8	..	..	..
20	<i>m</i> <sup>4</sup> . Sterling.....	..	1	16	..	..	..	..	..
21	<i>n</i> <sup>4</sup> . Stonyplain Centre.....	10	..	47	18	1	..	..	..
22	<i>o</i> <sup>4</sup> . Strathcona, East—Est.....	64	180	148	158	33	..	..	..
23	<i>p</i> <sup>4</sup> . Strathcona, West—Oueat.....	260	151	376	265	91	..	..	..
24	<i>q</i> <sup>4</sup> . Sturgeon.....	10	29	52	99	33	..	..	..
25	<i>r</i> <sup>4</sup> . Tail Creek.....	80	72	33	47	20	..	..	..
26	<i>s</i> <sup>4</sup> . Tindastoll.....	..	15	26	18	1	..	..	..
27	<i>t</i> <sup>4</sup> . Two Lakes.....	16	7	1	15	3	..	..	..
28	<i>u</i> <sup>4</sup> . Urquhart.....	26	60	98	182	8	..	..	..
29	<i>v</i> <sup>4</sup> . Wetaskiwin.....	546	161	270	349	234	..	7	..
30	<i>w</i> <sup>4</sup> . Whitefish Lake.....	98	..	1	222	1	..	..	..
31	<i>x</i> <sup>4</sup> . White Whale Lake.....	71	3	8	141	3	..	..	..
32	<i>y</i> <sup>4</sup> . Whitford.....	51	86	39	77	..	..	..	..
33	<i>z</i> <sup>4</sup> . Willow Dale.....	23	62	81	113	15	..	..	..
34	<i>a</i> <sup>5</sup> . Wintering Hills.....	19	18	33	18	8	..	..	..
35	<i>b</i> <sup>5</sup> . Woodpecker.....	4	5	5	3	..	..	..	..
36	<i>c</i> <sup>5</sup> . Wostock.....	191	2	17	15	..	..	..	..
37	<i>d</i> <sup>5</sup> . Yarrow.....	16	14	33	21	13	..	..	..
	<b>203. Assiniboia, East-Est</b>	<b>7,521</b>	<b>6,969</b>	<b>10,327</b>	<b>7,906</b>	<b>1,611</b>	..	<b>58</b>	<b>5,975</b>
38	<i>a</i> . Alameda.....	34	158	241	238	16	..	..	..
39	<i>b</i> . Alma.....	214	31	58	69	1	..	..	..
40	<i>c</i> . Balcarres.....	31	43	40	42	..	..	..	..
41	<i>d</i> . Beaverdale.....	68	58	158	80	15	..	..	..
42	<i>e</i> . Bellegarde.....	234	28	39	62	11	..	..	1
43	<i>f</i> . Benbecula.....	98	11	111	20	4	..	..	..
44	<i>g</i> . Beresina.....	21	20	37	1	1	..	..	..
45	<i>h</i> . Broadview.....	218	164	249	98	31	..	..	..
46	<i>i</i> . Brookside.....	40	46	156	27	18	..	..	..
47	<i>j</i> . Carievale.....	1	64	126	258	54	..	..	..
48	<i>k</i> . Carlsruhe.....	127	19	13	29	40	..	..	..
49	<i>l</i> . Carlyle.....	25	104	300	166	14	..	..	..
50	<i>m</i> . Cannington.....	8	134	55	91	3	..	..	..
51	<i>n</i> . Carnduff.....	8	129	257	304	31	..	..	..
52	<i>o</i> . Carnoustie.....	..	22	40	7	..	..	..	..
53	<i>p</i> . Chickney.....	16	25	51	83	29	..	..	..
54	<i>q</i> . Churchbridge.....	..	45	11	9	..	..	2	..
55	<i>r</i> . Clare.....	5	21	208	131	21	..	..	..
56	<i>s</i> . Clumber.....	..	21	87	111	6	..	..	..
57	<i>t</i> . Cotham.....	99	38	..	..	..	..	..	..
58	<i>u</i> . Crescent.....	29	52	26	59	1	..	..	..

TABLEAU X. Population par religions.

Greek Church.	Luth- erans.	Con- grega- tion-	Breth- ren.	Dis- ciples.	Ad- vent- ists.	Jews.	Sal- va- tion Army.	Friends.	Mor- mons.	Pa- gans.	Prot- es- tants.	Vari- ous Sects.	Unspe- cified.	N°
—	—	—	—	—	—	—	—	—	—	—	—	—	—	—
Eglise Grec- que.	Luthé- riens.	alisti- s.	—	—	—	Juifs.	Ar- mée du Salut.	—	—	Pay- ens.	—	Aut- res sectes.	Non spé- ciées.	—
..	..	..	..	..	..	217	..	..	..	..	..	..	..	1
..	..	..	..	..	..	..	..	..	..	..	..	2	..	2
..	..	..	..	..	..	..	..	..	..	..	..	..	..	3
..	..	..	..	..	..	..	..	..	..	..	..	..	..	4
143	256	..	..	..	15	..	1	..	..	..	..	60	2	5
..	66	14	4	..	1	..	..	6	..	..	..	19	36	6
..	412	32	..	..	..	..	..	..	..	..	..	27	16	7
..	13	..	1	..	..	..	..	..	..	..	20	7	..	8
..	..	..	..	..	..	..	..	..	..	..	..	..	1	9
..	..	..	..	..	..	..	..	..	..	..	..	..	1	10
..	..	..	..	..	..	..	1	..	..	..	..	..	6	11
..	..	..	..	..	..	..	..	..	..	..	..	..	..	12
..	30	..	..	..	..	..	..	..	..	..	..	..	..	13
..	1	..	..	..	..	..	1	..	..	..	..	1	..	14
..	1	..	..	..	..	..	..	..	..	..	..	1	2	15
7	318	6	..	..	7	..	..	..	..	145	..	2	97	16
..	..	..	..	..	..	..	..	..	..	1,108	..	2	2	17
338	73	..	..	..	..	..	..	..	..	..	2	2	7	18
..	..	..	..	..	..	..	..	..	422	..	..	..	1	19
..	555	..	..	..	..	..	..	..	..	..	18	2	..	20
1	27	..	..	..	..	..	..	2	6	..	1	17	7	21
40	45	7	..	..	..	..	1	..	17	..	..	34	1	22
4	8	..	..	..	..	..	1	..	7	..	..	4	6	23
..	..	1	..	..	..	..	..	..	..	1	..	..	1	24
..	126	..	..	..	..	..	..	..	..	..	..	..	21	25
..	5	..	..	..	..	..	..	..	..	..	..	..	..	26
..	22	6	3	8	..	..	..	6	..	..	..	..	..	27
..	801	75	..	1	7	..	..	..	8	11	31	80	35	28
..	..	..	..	..	..	..	..	..	..	..	..	..	..	29
..	3	..	1	..	..	..	..	1	..	3	..	10	2	30
1,563	9	..	..	..	..	..	..	..	..	..	1	..	5	31
..	11	..	..	..	..	..	..	8	..	..	..	..	5	32
..	..	..	..	..	..	..	..	..	..	..	..	..	..	33
..	..	..	..	..	..	..	..	..	..	..	..	..	..	34
1,629	19	..	..	..	..	..	..	..	..	..	..	..	..	35
..	..	..	..	..	..	..	..	..	..	..	..	..	..	36
..	..	..	..	..	..	..	..	..	..	..	..	..	..	37
2,193	4,118	154	97	46	27	293	64	51	13	1,590	78	211	391	38
..	17	..	4	2	..	46	8	..	..	..	..	2	2	39
..	2	..	..	..	..	..	..	..	..	..	..	11	..	40
104	10	..	..	..	..	..	..	..	..	..	..	..	..	41
..	56	17	..	..	3	1	..	..	..	..	..	2	..	42
..	12	..	..	4	..	..	..	4	..	..	..	4	..	43
46	461	1	..	..	..	..	..	..	..	..	..	2	..	44
..	14	3	..	3	..	..	..	..	..	314	..	..	3	45
..	..	..	..	..	..	2	..	..	..	..	..	..	10	46
..	5	10	..	12	..	..	1	..	..	..	..	11	28	47
20	217	..	..	..	..	5	..	..	..	..	..	..	..	48
..	5	5	..	..	..	..	..	1	..	93	..	..	..	49
..	7	..	..	..	..	..	..	..	..	..	..	..	..	50
..	1	8	..	..	..	..	..	1	..	..	..	..	8	51
..	98	..	..	..	..	23	..	..	..	..	..	..	..	52
..	4	9	..	..	..	..	5	1	..	..	..	..	..	53
1	118	..	..	..	..	..	..	..	..	..	..	..	..	54
..	..	..	2	5	10	..	..	1	..	..	..	7	2	55
..	1	..	..	..	..	..	..	1	..	..	..	..	..	56
..	6	..	..	..	..	..	..	..	..	..	..	..	..	57
..	1	7	..	2	..	..	..	..	..	..	9	1	3	58

TABLE X. Religions of the People.

No.	Districts & S.-Districts.	Roman Catholics.	Angli- cans.	Pres- by- terians.	Methodists.	Baptists.		Men- non- ites.	Douk- ho- bors.
		Catholi- ques Romains.		— Pres- by- tériens.	— Métho- distes.	Bap- tists.	Free Bap- tists.		
1	v. Crooked Lakes.....	1,037	..	..	..	4	..	41	..
2	w. Dalesboro.....	34	44	76	60	6	..	..	..
3	x. Dauphinais.....	177	10	7	..	..	..	..	..
4	y. Devils Lake.....	5	39	40	17	4	..	..	1,187
5	z. Dongola.....	17	47	134	56	..	..	..	..
6	a <sup>1</sup> . Dunleath.....	9	8	141	25	1	..	..	..
7	b <sup>1</sup> . Ebenezer.....	9	13	35	17	311	..	..	..
8	c <sup>1</sup> . Echo.....	14	5	23	4	3	..	..	..
9	d <sup>1</sup> . Ellisboro.....	13	80	130	34	2	..	2	..
10	e <sup>1</sup> . Estevan.....	97	67	65	59	21	..	..	..
11	f <sup>1</sup> . Fairmede.....	1	32	150	21	9	..	..	..
12	g <sup>1</sup> . Ferndale.....	16	34	103	85	4	..	..	..
13	h <sup>1</sup> . File Hills.....	208	25	38	..	..	..	..	..
14	i <sup>1</sup> . Fishing Lake.....	6	34	14	7	1	..	..	..
15	j <sup>1</sup> . Fleming.....	..	125	235	153	22	..	..	..
16	k <sup>1</sup> . Fletwode.....	47	39	93	30	1	..	..	..
17	l <sup>1</sup> . Foam Lake.....	..	..	..	15	..	..	..	..
18	m <sup>1</sup> . Forest Farm.....	84	91	35	1	..	..	..	..
19	n <sup>1</sup> . Fort Qu'Appelle.....	278	149	164	154	2	..	..	..
20	o <sup>1</sup> . Gainsboro.....	5	102	122	221	53	..	..	..
21	p <sup>1</sup> . Glen Adelaide.....	1	40	25	69	16	..	..	..
22	q <sup>1</sup> . Glen Ewen.....	20	43	95	230	71	..	..	..
23	r <sup>1</sup> . Glen Lynn.....	54	116	99	40	..	..	..	..
24	s <sup>1</sup> . Grenfell, North—Nord.....	37	78	76	220	27	..	..	..
25	t <sup>1</sup> . Grenfell, South—Sud.....	21	233	131	178	38	..	..	..
26	u <sup>1</sup> . Hayward.....	32	27	54	6	..	..	..	..
27	v <sup>1</sup> . Heron.....	..	5	20	5	..	..	..	..
28	w <sup>1</sup> . Highview.....	..	13	69	15	2	..	..	..
29	x <sup>1</sup> . Hillburn.....	..	40	122	109	..	..	..	..
30	y <sup>1</sup> . Hillfarm.....	..	86	60	21	..	..	..	..
31	z <sup>1</sup> . Horse Lake.....	19	..	..	..	..	..	..	..
32	a <sup>2</sup> . Hyde.....	267	13	50	19	8	..	..	..
33	b <sup>2</sup> . Indian Head.....	69	262	383	357	25	..	..	..
34	c <sup>2</sup> . Insinger.....	9	8	6	10	..	..	..	102
35	d <sup>2</sup> . Katepwa.....	83	72	30	33	2	..	..	..
36	e <sup>2</sup> . Kamsack.....	117	9	68	3	2	..	..	2,241
37	f <sup>2</sup> . Kaposvar.....	390	25	69	9	1	..	..	..
38	g <sup>2</sup> . Kenlis.....	34	83	167	141	8	..	..	..
39	h <sup>2</sup> . Kinbrae.....	..	44	13	8	1	..	..	..
40	i <sup>2</sup> . Kranzberg.....	70	19	5	3	..	..	..	..
41	j <sup>2</sup> . Langenburg.....	23	13	5	..	2	..	..	..
42	k <sup>2</sup> . McNutt.....	8	9	8	1	..	..	..	..
43	l <sup>2</sup> . Maryfield.....	1	47	68	76	..	..	..	..
44	m <sup>2</sup> . Moffatt.....	62	38	225	90	15	..	..	..
45	n <sup>2</sup> . Montgomery.....	60	31	136	69	1	..	..	..
46	o <sup>2</sup> . Montmartre.....	94	..	1	..	..	..	..	..
47	p <sup>2</sup> . Moosomin, North—Nord.....	..	26	77	43	12	..	..	..
48	q <sup>2</sup> . Moosomin, South—Sud.....	63	378	286	224	108	..	..	..
49	r <sup>2</sup> . Newdorf.....	143	..	7	21	10	..	..	..
50	s <sup>2</sup> . New Hastings.....	17	141	170	94	25	..	..	..
51	t <sup>2</sup> . North Portal.....	4	26	33	49	6	..	..	..
52	u <sup>2</sup> . Ohlen.....	106	4	67	..	..	..	..	..
53	v <sup>2</sup> . Otthon.....	155	..	71	1	..	..	..	..
54	w <sup>2</sup> . Oxbow.....	6	152	251	345	19	..	..	..
55	x <sup>2</sup> . Pelly.....	170	217	204	4	..	..	..	2,418
56	y <sup>2</sup> . Perceval.....	11	29	14	24	..	..	..	..
57	z <sup>2</sup> . Percy.....	24	28	145	65	3	..	..	..
58	a <sup>3</sup> . Pheasant Forks.....	1	79	35	87	2	..	..	..
59	b <sup>3</sup> . Prosperity.....	2	64	32	35	44	..	..	..
60	c <sup>3</sup> . Qu'Appelle.....	347	316	273	194	41	..	..	..
61	d <sup>3</sup> . Qu'Appelle, South—Sud.....	75	55	118	69	3	..	..	..



TABLEAU X. Population par religions.

Greek Church.	Luth- erans.	Con- grega- tion- alists.	Breth- ren.	Dis- ciples.	Ad- vent- ists.	Jews.	Sal- va- tion Army.	Friends.	Mor- mons.	Pa- gans.	Prot- es- tants.	Vari- ous Sects.	Unspe- cified.	N°
Eglise Grec- que.	Lut- hé- riens.					Juifs.	Ar- mée du Salut.			Pay- ens.		Au- tres sectes.	Non spé- cié- fiées.	
..	26	..	..	..	..	..	..	..	..	..	..	..	..	1
..	98	..	..	..	..	..	..	..	..	..	..	..	9	2
..	..	..	..	..	..	..	..	..	..	..	..	..	..	3
415	15	..	..	..	..	..	..	..	..	..	1	..	..	4
1	68	3	..	1	..	..	..	..	..	..	..	..	1	5
1	..	..	..	..	..	..	..	..	..	..	..	1	14	6
132	47	..	..	..	..	..	..	..	..	..	7	..	2	7
6	126	11	..	..	..	..	..	..	..	..	..	..	..	8
1	16	..	..	..	..	..	17	..	..	..	..	..	..	9
..	16	..	18	..	..	..	..	..	..	..	..	2	3	10
..	..	..	..	..	..	..	..	..	..	..	..	2	2	11
..	..	..	..	..	..	..	..	..	..	..	..	7	..	12
1	1	..	..	..	..	..	..	1	..	128	..	..	..	13
..	17	..	..	..	..	..	..	..	..	77	..	..	..	14
..	14	4	..	2	..	..	..	..	..	..	..	..	1	15
1	96	1	..	2	..	..	..	..	..	..	..	3	1	16
..	154	..	..	..	..	..	..	..	..	..	..	..	..	17
1	2	1	..	..	7	..	..	..	..	..	..	1	14	18
..	8	2	..	..	..	..	..	1	..	..	..	1	1	19
..	11	..	..	..	..	..	..	..	..	..	..	1	1	20
..	4	..	60	..	..	..	..	..	..	..	..	10	25	21
..	5	..	..	..	..	..	..	..	..	..	..	..	..	22
2	76	..	..	..	..	..	..	..	..	..	..	2	..	23
..	17	3	..	..	..	..	..	1	..	..	..	5	9	24
..	..	..	..	..	..	..	..	..	..	..	..	1	..	25
..	4	..	..	..	..	..	..	..	..	..	..	..	5	26
..	..	2	..	..	..	..	6	..	..	..	..	..	2	27
..	38	..	..	2	..	..	..	..	..	..	..	..	..	28
..	1	..	..	..	..	..	..	..	..	..	..	..	2	29
..	257	..	..	..	..	..	..	..	..	..	..	..	..	30
1	23	9	..	..	..	..	..	3	..	..	1	4	1	31
572	42	..	..	..	..	..	..	..	..	..	..	1	3	32
..	10	..	..	..	..	..	..	..	..	..	..	1	..	33
248	21	4	..	..	..	..	..	..	..	..	14	..	1	34
..	3	5	..	..	..	..	..	..	..	..	..	..	1	35
..	35	..	..	2	..	..	..	13	..	..	..	..	3	36
..	..	..	..	..	..	..	..	..	..	..	..	..	1	37
..	1	..	..	..	..	..	..	..	..	..	..	..	..	38
2	195	..	..	..	..	..	..	..	..	..	1	..	..	39
405	..	..	..	..	..	..	..	..	..	..	..	..	22	40
..	..	11	..	..	..	1	..	..	..	..	..	..	..	41
..	24	..	..	..	..	..	..	..	..	..	..	..	..	42
..	..	..	..	..	..	..	..	..	..	..	..	..	..	43
..	4	..	..	2	..	..	1	1	..	..	..	14	1	44
..	413	..	..	..	..	7	..	..	..	..	..	..	..	45
..	16	1	..	..	..	..	..	1	..	..	..	..	2	46
..	304	8	..	..	..	..	..	..	..	..	11	..	3	47
78	3	..	..	..	..	..	..	..	..	..	..	..	3	48
4	..	..	..	..	..	78	6	..	..	..	..	2	39	49
..	4	..	..	..	..	..	..	..	..	189	..	..	..	50
..	100	..	..	..	..	..	..	1	..	..	..	..	..	51
..	10	2	..	..	..	..	..	..	..	71	1	..	1	52
..	76	..	..	..	..	..	..	..	..	..	..	..	..	53
..	..	..	..	..	..	63	..	..	..	..	..	..	..	54
2	7	..	..	..	..	..	3	..	..	335	..	13	4	55
..	1	..	1	..	..	..	..	..	..	..	..	2	4	56
..	..	..	..	..	..	..	..	..	..	..	..	..	4	57
..	..	..	..	..	..	..	..	..	..	..	..	..	4	58
..	..	..	..	..	..	..	..	..	..	..	..	..	4	59
..	..	..	..	..	..	..	..	..	..	..	..	..	4	60
..	..	..	..	..	..	..	..	..	..	..	..	..	4	61

TABLE X. Religions of the People.

No.	Districts & S.-Districts.	Roman Catholics.	Angli- cans.	Pres- by- terians.	Methodists.	Baptists.		Men- non- ites.	Douk- ho- bors.
		Catholi- ques Romains.		Pres- by- tériens.	Métho- distes.	Bap- tists.	Free Bap- tists.		
1	e <sup>3</sup> . Red Jacket.....	60	53	38	19	2	..	..	..
2	f <sup>3</sup> . Riga.....	28	25	20	16	..	1	..	..
3	g <sup>3</sup> . Riversdale.....	109	64	10	30	..	..	..	..
4	h <sup>3</sup> . Rocanville.....	..	37	95	23	12	..	..	..
5	i <sup>3</sup> . Roche Percée.....	24	33	40	72	4	..	..	..
6	j <sup>3</sup> . St. Raffael.....	71	1	..	..	..	2	..	..
7	k <sup>3</sup> . Saltcoats.....	29	156	177	69	..	..	..	..
8	l <sup>3</sup> . Sheho.....	3	2	28	41	..	..	..	..
9	m <sup>3</sup> . Sintaluta.....	96	155	157	243	7	..	1	..
10	n <sup>3</sup> . Spring Creek.....	10	93	111	81	22	..	..	..
11	o <sup>3</sup> . Spy Hill.....	52	38	50	51	21	..	..	..
12	p <sup>3</sup> . Summerberry.....	16	51	78	146	36	..	..	..
13	q <sup>3</sup> . Taché.....	285	30	35	5	..	..	..	..
14	r <sup>3</sup> . Tiree.....	29	12	53	7	4	..	..	..
15	s <sup>3</sup> . Touchwood.....	223	149	15	3	..	..	..	..
16	t <sup>3</sup> . Wapella.....	81	223	323	167	13	..	..	1
17	u <sup>3</sup> . Wawota.....	..	13	76	48	..	..	..	..
18	v <sup>3</sup> . Weyburn.....	20	2	47	31	1	..	..	..
19	w <sup>3</sup> . Weyburn, North--Nord.....	46	43	80	113	41	..	..	..
20	x <sup>3</sup> . Whitesand.....	13	38	30	1	10	..	..	..
21	y <sup>3</sup> . Whitewood.....	90	253	407	124	3	..	..	..
22	z <sup>3</sup> . Wide Awake.....	44	51	53	97	4	..	..	..
23	a <sup>4</sup> . Willocks.....	1	..	16	41	..	..	..	..
24	b <sup>4</sup> . Winlaw.....	..	21	72	71	3	..	..	..
25	c <sup>4</sup> . Wishart.....	12	27	9	36	..	..	..	..
26	d <sup>4</sup> . Wolseley.....	160	84	254	161	52	..	1	..
27	e <sup>4</sup> . Yorkton.....	91	264	412	399	133	..	11	25
	<b>204. Assiniboia, West- Ouest.....</b>	<b>3,142</b>	<b>3,117</b>	<b>4,688</b>	<b>3,653</b>	<b>895</b>	<b>..</b>	<b>10</b>	<b>..</b>
28	a. Arat.....	51	18	35	24	8	..	..	..
29	b. Balgonie.....	91	55	65	44	37	..	..	..
30	c. Big Stick Lake.....	10	3	31	1	2	..	..	..
31	d. Boharm.....	1	9	33	73	8	..	..	..
32	e. Buck Lake.....	..	..	3	27	..	..	..	..
33	f. Buffalo.....	..	18	15	1	1	..	..	..
34	g. Carmel.....	1	40	39	47	..	..	..	..
35	h. Caron.....	..	20	80	58	2	..	..	..
36	i. Chamberlain.....	..	6	23	2	3	..	..	..
37	j. Chaplin.....	3	15	14	30	2	..	..	..
38	k. Clinton.....	2	11	42	14	..	..	..	..
39	l. Cottonwood.....	2	44	113	125	11	..	..	..
40	m. Coventry.....	..	4	19	34	..	..	..	..
41	n. Crane Lake.....	72	69	30	55	15	..	..	..
42	o. Craven.....	8	37	40	41	10	..	7	..
43	p. Dirt Hills.....	2	2	7	2	..	..	..	..
44	q. Dundurn.....	21	33	24	74	1	..	..	..
45	r. Dunmore.....	17	16	60	1	1	..	..	..
46	s. Eagle Butte.....	19	39	28	8	3	..	..	..
47	t. Eagle Quill Lake.....	47	3	9	..	..	..	..	..
48	u. East End.....	14	37	5	10	..	..	..	..
49	v. East View.....	..	14	16	36	4	..	..	..
50	w. Edenwold.....	82	6	8	10	31	..	..	..
51	x. Elm Springs.....	2	11	1	7	2	..	..	..
52	y. Fairville.....	2	29	90	70	4	..	..	..
53	z. Feldman Lake.....	2	18	33	2	53	..	..	..
54	a <sup>1</sup> . Foster.....	19	5	15	2	4	..	..	..
55	b <sup>1</sup> . Graburn.....	7	40	78	57	4	..	..	..
56	c <sup>1</sup> . Grande Coulee.....	2	46	40	60	7	..	..	..
57	d <sup>1</sup> . Gull Lake.....	35	7	21	7	..	..	..	..



TABLE X. Religions of the People.

No.	Districts & S.-Districts.	Roman Catholics.	Angli- cans.	Pres- by- terians.	Metho- dists.	Baptists.		Men- non- ites.	Douk- ho- bors.
		Catholi- ques Romains.		—		Pres- by- tériens.	Métho- distes.		
1	e <sup>1</sup> . Hicksvale .....	374	10	4	105	49	..	..	..
2	f <sup>1</sup> . Josephsburg .....	12	28	19	10	76	..	..	..
3	g <sup>1</sup> . Kennell .....	..	24	29	14	1	..	..	..
4	h <sup>1</sup> . Little Plume .....	..	24	56	27	8	..	..	..
5	i <sup>1</sup> . Longlaketon .....	9	4	76	10	12	..	..	..
6	j <sup>1</sup> . Loon Creek .....	20	18	47	2	1	..	..	..
7	k <sup>1</sup> . Lumsden .....	9	32	167	102	4	..	..	..
8	l <sup>1</sup> . Maple Creek .....	76	259	205	200	22	..	..	..
9	m <sup>1</sup> . Marlborough .....	5	18	45	55	3	..	..	..
10	n <sup>1</sup> . Medicine Hat, North—Nord.	187	182	255	129	66	..	..	..
11	o <sup>1</sup> . Medicine Hat, Northwest— Nord-ouest .....	46	111	239	182	22	..	..	..
12	p <sup>1</sup> . Medicine Hat, South—Sud.	35	102	125	96	35	..	..	..
13	q <sup>1</sup> . Milestone .....	8	27	21	35	1	..	..	..
14	r <sup>1</sup> . Moosejaw, Northeast—N.E.	20	189	267	180	57	..	..	..
15	s <sup>1</sup> . Moosejaw, South—Sud .....	34	137	256	135	39	..	..	..
16	t <sup>1</sup> . Moosejaw, West—Ouest .....	21	91	227	201	40	..	..	..
17	u <sup>1</sup> . Old Wives Lake .....	..	6	4	8	2	..	..	..
18	v <sup>1</sup> . Parkbeg .....	..	7	28	23	2	..	..	..
19	w <sup>1</sup> . Pasqua .....	..	9	21	30	12	..	..	..
20	x <sup>1</sup> . Pend'Oreille .....	5	29	11	2	..	..	..	..
21	y <sup>1</sup> . Pengarth .....	..	24	21	1	7	..	..	..
22	z <sup>1</sup> . Pioneer .....	..	7	54	54	5	..	..	..
23	a <sup>2</sup> . Point Elma .....	1	30	19	3	..	..	..	..
24	b <sup>2</sup> . Red Deer .....	15	16	9	7	3	..	..	..
25	c <sup>2</sup> . Regina, Centre .....	54	131	197	164	13	..	..	..
26	d <sup>2</sup> . Regina, East—Est .....	369	88	184	55	19	..	3	..
27	e <sup>2</sup> . Regina, North—Nord .....	76	185	264	93	57	..	..	..
28	f <sup>2</sup> . Regina, West—Ouest .....	118	116	152	110	23	..	..	..
29	g <sup>2</sup> . Rouleau .....	3	10	21	42	16	..	..	..
30	h <sup>2</sup> . St. Joseph .....	270	37	38	34	18	..	..	..
31	i <sup>2</sup> . St. Mary .....	153	11	9	81	7	..	..	..
32	j <sup>2</sup> . Saskatchewan Landing .....	20	36	6	2	2	..	..	..
33	k <sup>2</sup> . Seven Persons .....	33	49	27	14	9	..	..	..
34	l <sup>2</sup> . Sherwood .....	5	23	47	54	..	..	..	..
35	m <sup>2</sup> . Spicer .....	5	9	14	31	6	..	..	..
36	n <sup>2</sup> . Springdale .....	74	3	18	8	1	..	..	..
37	o <sup>2</sup> . Stirling .....	26	33	104	99	8	..	..	..
38	p <sup>2</sup> . Stony Beach .....	15	37	38	7	..	..	..	..
39	q <sup>2</sup> . Strassburg .....	19	4	5	..	2	..	..	..
40	r <sup>2</sup> . Surprise Valley .....	2	17	8	..	..	..	..	..
41	s <sup>2</sup> . Swift Current .....	48	66	70	18	2	..	..	..
42	t <sup>2</sup> . Thynne Flat .....	5	10	10	3	..	..	..	..
43	u <sup>2</sup> . Touchwood .....	25	94	26	..	..	..	..	..
44	v <sup>2</sup> . Walsh .....	57	34	79	33	2	..	..	..
45	w <sup>2</sup> . Wascana .....	1	28	40	86	1	..	..	..
46	x <sup>2</sup> . Westview .....	..	6	41	63	13	..	..	..
47	y <sup>2</sup> . Willowbunch .....	362	10	..	2	..	..	..	..
48	z <sup>2</sup> . Wood Mountain .....	10	27	21	4	1	..	..	..
49	a <sup>3</sup> . Yellow Grass .....	5	14	47	111	15	..	..	..
<b>205. Saskatchewan .....</b>		<b>6,453</b>	<b>6,392</b>	<b>2,136</b>	<b>969</b>	<b>112</b>	<b>..</b>	<b>3,683</b>	<b>2,725</b>
50	a. Baljennie .....	51	12	15	4	..	..	..	..
51	b. Barrier River .....	..	3	4	..	..	..	..	..
52	c. Batoche .....	325	..	3	..	..	..	..	..
53	d. Battleford, North—Nord .....	297	107	96	12	..	..	..	..
54	e. Battleford, South—Sud .....	463	344	10	8	..	..	..	..
55	f. Bellevue .....	460	..	..	..	..	..	..	..
56	g. Birch Hills .....	1	101	17	31	..	..	1	..



TABLE X. Religions of the People.

No.	Districts & S. Districts.	Roman Catholics.	Angli- cans.	Pres- by- terians.	Methodists.	Baptists.		Men- non- ites.	Douk- ho- bors.
		Catholi- ques Romains.		— Pres- by- tériens.	— Métho- distes.	Bap- tists.	Free Bap- tists.		
1	<i>h.</i> Birch River .....	..	38	..	..	..	..	..	..
2	<i>i.</i> Brancepeth.....	..	103	8	..	..	..	..	..
3	<i>j.</i> Bresaylor .....	43	118	1	5	..	..	..	..
4	<i>k.</i> Butler .....	20	112	28	7	..	..	..	..
5	<i>l.</i> Carlton .....	70	22	..	..	..	..	..	..
6	<i>m.</i> Cedar Lake .....	..	286	..	..	..	..	..	..
7	<i>n.</i> Colleston.....	35	112	123	49	2	..	..	..
8	<i>o.</i> Crooked Lake.....	171	..	..	..	..	..	..	..
9	<i>p.</i> Cumberland .....	356	192	2	1	..	..	..	..
10	<i>q.</i> Devil Lake.....	87	306	29	..	..	1	..	..
11	<i>r.</i> Domreyn .....	115	..	13	..	..	..	..	..
12	<i>s.</i> Duck Lake.....	724	61	29	8	..	..	17	..
13	<i>t.</i> Ebenfeld.....	..	..	1	..	1	..	352	166
14	<i>u.</i> Egg Lake.....	381	2	8	..	..	..	..	..
15	<i>v.</i> Fish Creek.....	165	..	..	..	..	..	..	..
16	<i>w.</i> Flett Springs.....	23	34	22	3	3	..	..	..
17	<i>x.</i> Grand Rapids.....	47	79	16	2	..	..	..	..
18	<i>y.</i> Green Lake.....	179	..	..	..	..	..	..	..
19	<i>z.</i> Hague.....	1	3	3	..	..	..	1,138	1
20	<i>a</i> <sup>1</sup> . Halcro .....	1	158	25	..	3	..	..	..
21	<i>b</i> <sup>1</sup> . Island Lake.....	5	61	124	33	9	..	..	..
22	<i>c</i> <sup>1</sup> . Kinistino .....	7	97	68	19	..	..	..	..
23	<i>d</i> <sup>1</sup> . Kirkpatrick .....	10	190	37	6	1	..	..	..
24	<i>e</i> <sup>1</sup> . La Corne.....	36	354	5	5	..	..	..	..
25	<i>f</i> <sup>1</sup> . Lake La Ronge.....	..	60	..	..	..	..	..	..
26	<i>g</i> <sup>1</sup> . Meadow Lake .....	84	..	..	..	..	..	..	..
27	<i>h</i> <sup>1</sup> . Meota .....	98	..	9	..	..	..	..	..
28	<i>i</i> <sup>1</sup> . Mistawasis .....	44	21	137	2	..	..	..	..
29	<i>j</i> <sup>1</sup> . Montreal Lake.....	16	74	..	..	..	..	..	..
30	<i>k</i> <sup>1</sup> . Moose Lake.....	..	173	..	..	..	..	..	..
31	<i>l</i> <sup>1</sup> . Mossy Portage.....	..	5	..	..	..	..	..	..
32	<i>m</i> <sup>1</sup> . Muskeg Lake.....	211	13	5	1	..	..	..	1,168
33	<i>n</i> <sup>1</sup> . Nut Lake.....	31	25	30	9	2	..	..	172
34	<i>o</i> <sup>1</sup> . Onion Lake.....	773	135	7	1	..	..	..	..
35	<i>p</i> <sup>1</sup> . Osler.....	10	1	12	24	..	..	228	345
36	<i>q</i> <sup>1</sup> . Pas Mountain .....	..	124	..	..	..	..	..	..
37	<i>r</i> <sup>1</sup> . Pine Bluff.....	75	8	..	..	..	..	..	..
38	<i>s</i> <sup>1</sup> . Prince Albert, East—Est.....	174	289	547	185	24	..	3	18
39	<i>t</i> <sup>1</sup> . Prince Albert, North—Nord.....	45	13	4	..	1	..	..	..
40	<i>u</i> <sup>1</sup> . Prince Albert, West—Ouest.....	192	352	103	33	5	..	..	..
41	<i>v</i> <sup>1</sup> . Red Deer.....	8	95	55	57	..	..	..	..
42	<i>w</i> <sup>1</sup> . Red Deer River.....	11	23	25	14	1	..	..	..
43	<i>x</i> <sup>1</sup> . Rosthern.....	72	17	67	16	11	..	1,279	..
44	<i>y</i> <sup>1</sup> . Ste. Catherine.....	5	143	14	20	3	..	..	..
45	<i>z</i> <sup>1</sup> . St. Léonard.....	9	175	21	15	..	..	..	..
46	<i>a</i> <sup>2</sup> . St. Louis .....	203	17	6	..	..	..	..	..
47	<i>b</i> <sup>2</sup> . St. Michael.....	90	4	..	..	..	..	..	..
48	<i>c</i> <sup>2</sup> . Saskatoon, East—Est.....	45	5	50	69	..	..	..	..
49	<i>d</i> <sup>2</sup> . Saskatoon, West—Ouest.....	14	68	136	84	3	..	..	..
50	<i>e</i> <sup>2</sup> . Schmidtsburg.....	..	..	1	..	..	..	170	..
51	<i>g</i> <sup>2</sup> . Shellbrook.....	..	16	19	45	24	..	..	..
52	<i>h</i> <sup>2</sup> . Steep Creek.....	..	34	26	24	1	..	..	..
53	<i>i</i> <sup>2</sup> . Stony Creek.....	28	79	73	168	15	..	..	..
54	<i>j</i> <sup>2</sup> . Stony Lake.....	43	..	..	..	..	..	..	..
55	<i>k</i> <sup>2</sup> . Sturgeon Lake.....	19	663	1	2	..	..	..	..
56	<i>l</i> <sup>2</sup> . Sturgeon River.....	..	37	..	..	..	..	..	..
57	<i>m</i> <sup>2</sup> . The Pas.....	19	781	4	..	..	..	..	..
58	<i>n</i> <sup>2</sup> . Tiefengrund.....	35	..	4	..	..	..	54	703
59	<i>o</i> <sup>2</sup> . Waldheim.....	8	..	..	1	2	..	441	152
60	<i>p</i> <sup>2</sup> . Willoughby.....	18	47	88	6	..	..	..	..



## CENSUS OF CANADA, 1901.

TABLE X. Religions of the People.

No.	Districts & S.-Districts.	Roman Catholics.	Angli- cans.	Pres- by- terians.	Metho- dists.	Baptists.		Men- non- ites.	Douk- ho- bors.
		— Catholi- ques Romains.		— Pres- by- tériens.		— Métho- distes.	Bap- tists.		
	<b>206. Unorganized Terri- tories—Ter. non-org.....</b>	9,580	6,293	3,181	4,485	583	..	..	..
1	a. Athabaska.....	3,096	264	23	2	..	..	..	..
2	b. Franklin.....	635	2,600	23	2,619	..	..	..	..
3	c. Keewatin.....								
4	d. Mackenzie.....	1,396	184	5	..	..	..	..	..
5	e. Ungava.....	..	613	..	..	..	..	..	..
6	f. Yukon.....	4,463	2,632	3,130	1,864	583	..	..	..

TABLEAU X. Population par religions.

N°	Greek Church.	Luther- ans.	Con- grega- tion- ists.	Breth- ren.	Dis- ciples.	Ad- vent- ists.	Jews. — Juifs.	Sal- va- tion Army. — Ar- mée du Salut.	Friends.	Mor- mons.	Pa- gans. — Pay- ens.	Prot- es- tants.	Vari- ous Sects. — Aut- res Sectes	Unspe- cified. — Non spé- fici- ées.
	— Eglise Grec- que.	— Luthé- riens.	— — —	— — —	— — —	— — —	— — —	— — —	— — —	— — —	— — —	— — —	— — —	— — —
	35	2,080	197	13	37	9	163	26	19	12	339	736	675	24,246
1	..	..	1	..	..	..	..	..	..	..	166	61	1	3,001
2	..	1	..	..	..	..	..	..	..	..	165	..	3	2,500
3	..	..	..	..	..	..	..	..	..	..	..	..	..	3,631
4	..	..	..	..	..	..	..	..	..	..	..	..	..	4,500
5	..	..	..	..	..	..	..	..	..	..	..	..	..	10,614
6	35	2,079	196	13	37	9	163	26	19	12	8	675	671	



---

---

XI-XII. ORIGINS AND NATIONALITIES.

---

XI-XII. ORIGINES ET NATIONALITÉS.

---

---

CENSUS OF CANADA, 1901.

TABLE XI. Origins of the People.

o.	Districts & S.-Districts.	British—Britannique.				French. — Française.	German — Allemande.	Dutch. — Hollandaise.
		English. — Anglaise.	Irish. — Irlandaise.	Scotch. — Ecos-saise.	Others. — Autres.			
	<b>CANADA</b> .....	1,260,899	988,721	800,154	13,415	1,649,371	310,501	33,845
	<b>British Columbia</b> .....	52,863	20,658	31,068	1,814	4,600	5,807	437
	<b>1. Burrard</b> .....	11,847	4,479	7,160	308	790	1,098	86
1	a. Bennett & Atlin.....	494	228	279	7	52	120	10
2	b. Cassiar (Stikine).....	43	17	42	3	2	6	..
3	c. Cassiar (Skeena).....	1,059	474	770	50	138	101	8
4	d. Vancouver, City—Cité.....	10,251	3,760	6,069	248	598	871	68
	<b>2. New Westminster</b> .....	6,853	3,142	4,261	123	488	669	56
5	a. Chilliwak.....	1,176	471	614	5	33	165	5
6	b. Delta.....	1,291	724	988	25	100	181	8
7	c. Dewdney.....	806	380	583	18	127	71	21
8	d. New Westminster, City—Cité.....	2,272	1,037	1,531	35	149	142	17
9	e. Richmond.....	1,308	530	595	40	79	110	5
	<b>3. Vancouver</b> .....	7,993	1,626	4,297	686	362	459	19
10	a. Alberni.....	299	104	153	11	37	41	4
11	b. Comox.....	970	273	745	95	51	41	4
12	c. Cowichan.....	983	273	437	27	77	72	3
13	d. Esquimalt (part).....	133	34	85	2	5	11	..
14	e. Nanaimo, City—Cité.....	3,011	288	1,374	200	48	152	2
15	f. Nanaimo, North—Nord.....	527	133	272	76	34	9	2
16	g. Nanaimo, South—Sud.....	1,242	290	898	219	71	75	1
17	h. Victoria, North—Nord.....	404	145	223	34	8	33	1
18	i. Victoria, South—Sud.....	424	86	110	18	31	25	2
	<b>4. Victoria</b> .....	10,847	2,532	4,183	176	350	716	52
19	a. Esquimalt (part).....	684	94	171	6	12	36	1
20	b. Metchosin.....	107	8	15	..	..	5	..
21	c. Victoria.....	621	168	269	10	31	22	5
22	d. Victoria, City—Cité.....	9,435	2,262	3,728	160	307	653	46
	<b>5. Yale &amp; Cariboo</b> .....	15,323	8,879	11,167	521	2,610	2,865	224
23	a. Cariboo.....	271	190	277	19	73	88	8
24	b. Lillooet, East—Est.....	151	108	93	6	18	36	..
25	c. Lillooet, West—Ouest.....	184	112	157	1	19	20	3
26	d. Kootenay, East—Est, North Riding—Division Nord.....	484	334	410	16	72	71	28
27	e. Kootenay, East—Est, South Riding—Division Sud.....	1,746	921	1,114	57	387	249	24
28	f. Kootenay, West—Ouest, Nelson Riding—Division Nelson.....	2,119	1,185	1,660	55	358	422	28
29	g. Kootenay, West—Ouest, Revel- stoke Riding—Div. Revelstoke.....	910	551	626	39	173	94	10
30	h. Kootenay, West—Ouest, Ross- land Riding—Div. Rossland.....	4,263	2,712	3,130	201	754	1,098	63
31	i. Kootenay, West—Ouest, Slocan Riding—Division Slocan.....	1,475	984	1,470	38	255	326	13
32	j. Yale, East—Est.....	1,818	846	1,013	34	218	248	37
33	k. Yale, North—Nord.....	1,189	598	787	37	208	133	4
34	l. Yale, West—Ouest.....	713	338	430	18	75	80	6

NOTE.—Austro-Hungarians include Bohémians, Galicians, Poles and Slavs; Germans include Poles; Russians include Finns and Poles; and Scandinavians include Danes, Icelanders, Norwegians and Swedes.

TABLEAU XI. Population par origines.

Scandinavian.	Russian.	Austro-Hungarian.	Italian.	Jewish.	Swiss.	Belgian.	Half-breeds.	Indian.	Chinese and Japanese.	Negro.	Various origins.	Un-specified.	N°
Scandinave.	Russe.	Austro-Hongroise.	Italienne.	Juive.	Suisse.	Belge.	Métis.	Sauvage.	Chinoise et Japonaise.	Nègre.	Origines diverses.	Non spécifiées.	
31,042	28,612	18,178	10,834	16,131	3,865	2,094	34,481	93,460	22,050	17,437	3,780	31,539	
4,880	1,143	1,377	1,976	543	249	410	3,461	25,488	19,482	532	479	1,390	
886	112	46	216	224	38	47	372	8,579	4,449	99	138	1,086	
72	16	8	9	7	3	..	..	78	1	2	3	653	1
10	..	..	..	..	..	..	38	565	42	1	1	1	2
352	30	10	4	12	11	1	201	7,044	1,566	5	25	377	3
452	66	28	203	205	24	46	133	892	2,840	91	109	56	4
647	106	154	69	19	15	10	429	2,801	3,876	31	54	19	
70	1	28	..	..	..	..	91	898	120	..	..	3	5
254	23	99	10	..	5	..	123	439	784	1	18	1	6
59	8	1	27	..	..	1	131	1,305	275	1	1	2	7
160	21	19	19	14	1	4	80	50	897	24	23	4	8
104	53	7	13	5	9	5	4	109	1,800	5	12	9	9
513	389	294	484	30	14	283	666	5,103	3,722	130	64	64	
153	2	8	4	1	3	2	39	3,272	45	..	1	2	10
78	14	29	114	3	3	2	10	60	974	15	8	..	11
58	7	2	28	..	3	1	101	753	752	3	6	27	12
7	..	..	..	..	..	1	72	91	59	..	1	3	13
86	102	25	90	14	1	52	25	5	619	1	11	24	14
4	11	59	63	7	..	101	12	56	69	1	..	3	15
88	248	171	183	4	4	124	182	535	751	55	3	2	16
28	..	..	2	..	..	..	186	157	365	39	30	1	17
11	5	..	..	1	..	..	39	174	88	16	4	2	18
471	28	27	111	170	51	6	236	97	3,342	80	131	82	
21	..	2	7	1	1	..	30	9	102	6	4	4	19
4	..	..	1	..	..	..	..	..	20	..	..	..	20
10	..	..	..	4	1	..	28	..	242	4	2	1	21
436	28	25	103	165	49	6	178	88	2,978	70	125	77	22
2,363	508	856	1,096	100	131	64	1,758	8,908	4,093	192	92	139	
29	1	5	3	1	6	2	367	1,183	872	4	13	95	23
4	..	1	1	..	1	..	186	4	176	..	3	1	24
6	1	..	14	..	..	1	181	2,240	256	1	..	..	25
123	7	62	63	..	3	2	34	131	95	1	..	2	26
192	68	430	181	5	5	35	32	797	227	28	10	..	27
403	24	13	138	17	14	1	1	178	436	24	22	4	28
206	16	33	119	..	..	..	39	2	177	1	7	..	29
793	207	236	357	72	62	5	4	6	527	87	13	13	30
323	51	52	71	4	25	9	7	..	179	35	4	..	31
143	5	22	36	1	5	..	253	7	221	8	2	13	32
71	126	2	36	..	6	8	226	25	361	1	12	7	33
70	2	..	77	..	4	1	428	4,335	566	2	6	4	34

NOTE.—Austro-Hongroise comprend les Bohémiens, Galiciens, Polonais et Slaves; Allemande, comprend les Polonais; Russe comprend les Finlandais et Polonais; et Scandinave comprend les Danois, Islandais, Norvégiens et Suédois.

TABLE XI. Origins of the People.

No.	Districts & S.-Districts.	British—Britannique.				French.	German.	Dutch.
		English. — Anglaise.	Irish. — Irlan- daise.	Scotch. — Ecos- saïse.	Others. — Autres.	— Française.	— Alle- mande.	— Hollan- daise.
	<b>Manitoba</b> .....	64,542	47,418	51,365	914	16,021	27,265	925
	<b>6. Brandon</b> .....	13,030	10,793	10,802	188	846	1,483	233
1	a. Arthur .....	1,103	920	1,084	15	30	184	38
2	b. Brandon, City—Cité .....	1,886	1,309	1,462	23	62	222	33
3	c. Brenda .....	567	618	333	3	15	64	21
4	d. Cameron .....	633	686	533	14	143	54	22
5	e. Cornwallis .....	533	242	354	4	3	40	2
6	f. Daly .....	526	226	328	9	5	25	4
7	g. Elton .....	661	594	631	6	2	80	4
8	h. Glenwood .....	695	739	481	42	15	62	6
9	i. { Morton .....	687	712	524	10	39	74	22
10	{ Boissevain, Town—Ville .....	299	263	275	1	3	42	2
11	j. Oakland .....	748	597	655	15	13	62	6
12	k. Pipestone .....	453	341	547	6	37	73	2
13	l. Sifton .....	585	349	580	5	345	35	1
14	m. { Wallace .....	953	500	500	10	4	73	20
15	{ Virden, Town—Ville .....	314	261	242	1	7	47	1
16	n. Whitehead .....	595	541	491	9	8	94	29
17	o. Whitewater .....	497	599	433	7	1	58	1
18	p. Winchester .....	645	656	557	7	53	132	17
19	q. Woodworth .....	650	640	792	1	61	62	2
	<b>7. Lisgar</b> .....	8,985	8,692	7,844	103	2,598	13,774	219
20	a. Argyle .....	936	983	913	34	91	96	45
21	b. { Dufferin .....	1,391	1,694	1,300	8	566	136	86
22	{ Carman, Village .....	409	431	348	3	109	72	7
23	c. Lorne .....	518	471	342	16	1,359	77	8
24	d. Louise .....	1,403	1,212	1,365	5	18	54	29
25	e. { Pembina .....	1,114	984	812	10	129	126	21
26	{ Manitou, Village .....	183	193	182	..	5	35	6
27	{ Rhineland .....	56	28	52	..	1	9,487	..
28	f. { Plum Coulée, Village .....	17	5	20	..	..	308	..
29	{ Gretna, Village .....	75	24	27	1	1	503	..
30	g. Riverside .....	410	365	583	7	183	33	3
31	h. { Stanley .....	877	705	623	17	58	2,490	..
32	{ Morden, Village .....	397	358	428	1	36	255	..
33	i. Turtle Mountain .....	1,199	1,239	844	1	42	102	14
	<b>8. Macdonald</b> .....	10,959	9,560	9,653	192	1,049	1,391	133
34	a. Carberry, Town—Ville .....	347	304	349	..	3	8	1
35	b. Cypress, North—Nord .....	719	835	822	2	1	59	17
36	c. Cypress, South—Sud .....	653	535	415	14	23	48	2
37	d. Gladstone, Town—Ville .....	203	192	252	9	13	36	1
38	e. Langford .....	490	457	560	1	9	63	10
39	f. Lansdowne .....	759	501	729	9	13	41	7
40	g. Neepawa, Town—Ville .....	469	488	356	14	20	39	..
41	h. Norfolk, North—Nord .....	1,433	938	1,118	64	19	130	1
42	i. Norfolk, South—Sud .....	1,460	1,255	1,136	8	266	142	10
43	j. Ochre River (part) .....	145	159	170	1	374	7	1
44	k. Portage la Prairie .....	1,213	1,409	1,391	25	133	135	22
45	l. Portage la Prairie, Town—Ville .....	1,494	893	1,081	24	34	140	13
46	m. Rosedale .....	709	783	556	15	120	153	22
47	n. Westbourne .....	837	800	689	5	12	385	26
48	o. Unorg. ter—Ter. non-organisé .....	28	11	29	1	9	..	..
	<b>9. Marquette</b> .....	9,815	6,455	8,186	154	327	1,062	151
49	a. { Archie .....	287	80	171	4	..	1	..
50	{ Ellice .....	197	73	118	..	92	14	..
51	b. Birtle .....	603	238	236	16	7	13	..



TABLE XI. Origins of the People.

No.	Districts & S.-Districts.	British—Britannique.				French. — Française.	German — Alle- mande.	Dutch. — Hollan- daise.
		English. — Anglaise.	Irish. — Irlan- daise.	Scotch. — Ecos- saïse.	Others. — Autres.			
1	c. Birtle, Town—Ville.....	201	66	97	2	8	10	20
2	d. { Blanchard.....	421	315	316	3	6	77	1
3	{ Saskatchewan.....	290	134	443	1	14	30	1
4	e. { Boulton.....	46	38	75	..	1	86	..
5	{ Shell River.....	202	131	204	2	14	4	..
6	f. Clanwilliam.....	168	186	167	7	..	90	..
7	g. { Dauphin.....	657	558	587	12	17	64	20
8	{ Dauphin, Town—Ville.....	397	256	337	..	6	19	16
9	{ Gilbert Plains.....	563	516	477	7	6	91	22
10	h. { Grandview.....	384	350	299	8	2	28	4
11	i. Hamiota.....	820	324	402	3	..	34	3
12	j. Harrison.....	186	172	222	7	1	4	1
13	k. Miniota.....	572	451	412	1	20	13	5
14	l. Minnedosa, Town—Ville.....	438	216	262	2	1	10	15
15	m. Ochre River (part).....	124	143	64	2	3	44	1
16	n. Odanah.....	542	370	431	36	4	17	19
17	o. Rapid City, Town—Ville.....	206	112	187	4	5	21	..
18	p. Rossburn.....	97	179	197	..	1	11	..
19	q. { Russell.....	545	295	393	5	4	76	..
20	{ Silver Creek.....	166	197	353	2	..	52	..
21	r. { Shoal Lake.....	424	197	469	9	4	51	1
22	{ Strathclair.....	269	142	521	3	25	7	7
23	s. { Swan River.....	461	370	371	10	12	86	..
24	{ Minitonas.....	147	144	117	2	21	15	2
25	{ Unorg. ter—Ter. non-org.....	402	202	258	6	53	94	13
	<b>10. Provencher.....</b>	<b>1,996</b>	<b>1,708</b>	<b>1,570</b>	<b>40</b>	<b>8,209</b>	<b>5,839</b>	<b>40</b>
26	a. De Salaberry.....	56	35	29	8	1,358	39	..
27	b. Emerson, Town—Ville.....	232	233	191	14	55	68	5
28	c. Franklin.....	564	541	399	17	63	825	5
29	d. Hanover.....	65	56	41	..	34	2,611	1
30	e. La Broquerie.....	71	64	81	..	1,153	486	1
31	f. Montcalm.....	147	115	124	..	1,886	358	..
32	g. { Morris.....	189	223	281	..	235	1,201	..
33	{ Morris, Town—Ville.....	116	99	115	1	9	39	..
34	h. Ritchot.....	90	40	61	..	922	38	..
35	i. { St. Boniface.....	99	15	41	..	176	14	..
36	{ St. Boniface, Town—Ville.....	112	152	71	..	1,484	32	13
37	{ Kildonan (part).....	106	44	44	..	4	83	15
38	j. Taché.....	127	90	91	..	775	64	..
39	k. Unorg. ter—Ter. non-org.....	22	1	1	..	55	1	..
	<b>11. Selkirk.....</b>	<b>5,198</b>	<b>2,886</b>	<b>4,120</b>	<b>80</b>	<b>1,613</b>	<b>1,433</b>	<b>57</b>
40	a. Assiniboia.....	223	128	138	6	97	36	..
41	b. Brokenhead.....	260	151	101	12	35	331	10
42	c. East Selkirk, Town—Ville.....	57	17	61	..	5	1	..
43	d. Gimli.....	14	5	11	..	2	36	..
44	e. { Kildonan (part).....	224	70	313	4	10	73	8
45	{ St. Donan.....	170	27	70	3	15	7	..
46	f. Macdonald.....	362	252	222	..	197	115	9
47	g. Posen.....	216	27	125	9	17	..	..
48	h. Rockwood.....	1,279	862	1,006	8	69	161	5
49	i. Rosser.....	242	160	188	7	17	45	6
50	j. Selkirk, Town—Ville.....	446	164	332	17	81	28	1
51	k. Springfield.....	634	400	668	3	65	235	5
52	l. St. Andrews.....	176	113	225	1	12	6	3
53	m. St. Clements.....	64	26	64	..	..	92	..
54	n. St. François-Xavier.....	169	104	160	..	795	16	9
55	o. St. Laurent.....	14	38	36	..	49	1	1
56	p. Woodlands.....	507	245	287	5	44	8	..
57	q. Unorg. ter—Ter. non-org.....	141	97	113	5	103	242	..

TABLEAU XI. Population par origines.

Scandinavian.	Russian.	Austro-Hungarian.	Italian.	Jewish.	Swiss.	Belgian.	Half-breeds.	Indian.	Chinese and Japanese.	Negro.	Various origins.	Unspecified.	N°
Scandinave.	Russe.	Austro-Hongroise.	Italienne.	Juive.	Suisse.	Belge.	Métis.	Sauvage.	Chinoise et Japonaise.	Nègre.	Origines diverses.	Non spécifiées.	
4	1	8	..	..	..	..	..	45	1	..	..	3	1
..	..	3	..	..	..	..	..	1	..	..	..	29	2
17	..	2	..	..	..	..	..	..	..	..	..	3	3
5	9	..	..	..	..	..	..	..	..	..	..	..	4
1	..	13	..	..	..	..	14	..	..	..	..	..	5
539	15	36	..	..	..	..	..	..	..	..	..	2	6
34	110	1,171	..	..	..	..	8	1	..	..	..	..	7
10	51	24	..	15	..	..	..	..	4	..	..	..	8
9	..	994	..	..	..	..	5	2	..	..	..	2	9
1	..	21	..	..	..	..	15	70	1	..	..	12	10
..	..	6	..	2	..	..	..	11	84	2	..	..	11
20	1	1	..	..	..	..	11	84	..	..	..	2	12
13	..	5	..	..	..	..	..	69	1	..	..	5	13
53	..	3	..	..	7	..	32	..	2	..	6	5	14
..	..	..	..	..	..	..	4	..	..	..	..	..	15
32	..	17	..	..	..	1	..	..	..	..	..	..	16
..	8	..	..	..	..	..	..	..	1	..	..	22	17
..	..	844	..	..	..	..	17	137	..	..	..	11	18
20	17	22	..	..	..	..	14	..	1	1	..	3	19
6	1	73	..	..	..	..	10	20	..	3	..	3	20
7	1	21	..	2	..	..	..	..	..	..	..	32	21
7	1	144	..	..	..	..	31	127	..	..	..	..	22
79	13	..	..	..	..	..	..	..	1	..	1	3	23
2	..	..	1	..	..	..	..	..	..	..	..	..	24
161	21	1,364	..	60	1	..	162	524	..	..	..	9	25
444	1,443	835	3	42	13	192	2,110	283	3	1	31	60	..
2	1	9	..	..	..	45	222	..	..	..	..	3	26
25	3	7	..	..	..	..	6	..	1	..	..	..	27
173	1,280	493	..	10	..	..	14	242	..	..	31	33	28
5	25	146	..	14	4	..	..	..	..	..	..	1	29
2	103	..	1	..	..	30	596	..	..	..	..	7	30
1	1	12	..	..	..	1	2	..	..	..	..	1	31
24	4	9	..	10	..	2	70	..	..	..	..	2	32
9	9	1	..	..	1	..	61	..	1	..	..	4	33
42	..	153	..	..	..	18	668	..	..	..	..	8	34
..	..	..	1	..	..	27	211	..	..	..	..	1	35
12	3	..	..	..	..	51	79	8	1	1	..	..	36
119	..	..	..	8	..	..	5	..	..	..	..	..	37
21	14	5	1	..	8	18	173	..	..	..	..	..	38
9	..	..	..	..	..	..	3	33	..	..	..	..	39
4,475	2,099	1,432	40	28	5	25	5,664	3,385	3	1	16	46	..
9	2	5	..	..	..	..	427	..	..	..	..	..	40
115	700	126	..	..	..	..	103	..	..	..	..	5	41
27	1	82	..	..	..	..	21	..	..	..	..	..	42
2,226	327	374	..	..	..	..	12	..	..	..	..	1	43
25	1	2	..	11	..	6	35	2	1	1	16	1	44
8	7	..	..	..	..	..	212	..	..	..	..	..	45
35	4	4	..	..	..	..	121	..	..	..	..	10	46
792	..	..	..	..	..	..	351	1	..	..	..	1	47
176	667	16	4	3	5	..	61	14	..	..	..	10	48
49	8	..	..	..	..	..	11	..	..	..	..	..	49
780	5	3	1	13	..	..	302	..	2	..	..	13	50
21	20	377	..	..	..	..	161	..	..	..	..	..	51
50	161	16	1	..	..	..	1,428	630	..	..	..	1	52
75	39	362	34	..	..	..	563	609	..	..	..	1	53
6	..	2	..	..	..	7	902	..	..	..	..	..	54
6	..	..	..	..	..	1	623	..	..	..	..	..	55
10	..	..	..	..	..	..	93	..	..	..	..	..	56
65	157	63	..	1	..	11	238	2,129	..	..	..	3	57

TABLE XI. Origins of the People.

No.	Districts & S.-Districts.	British—Britannique.				French. — Française.	German — Allemande.	Dutch. — Hollandaise.
		English. — Anglaise.	Irish. — Irlandaise.	Scotch. — Ecos-saise.	Others. — Autres.			
	<b>12. Winnipeg, City—Cité...</b>	14,559	7,324	9,190	157	1,379	2,283	92
1	a. Ward—Quartier 1.....	962	338	587	1	112	49	11
2	b. do do 2.....	2,739	1,588	1,877	40	299	202	11
3	c. do do 3.....	2,208	1,030	1,080	36	110	108	13
4	d. do do 4.....	3,525	2,132	2,874	39	490	564	14
5	e. do do 5.....	3,867	1,692	2,144	14	309	1,150	24
6	f. do do 6.....	1,258	544	628	27	59	210	19
	<b>New Brunswick.....</b>	104,683	83,384	48,310	1,147	79,979	3,816	3,663
	<b>13. Albert.....</b>	5,489	2,576	1,175	39	152	1,299	47
7	a. Alma.....	248	600	134	..	8	22	2
8	b. Coverdale.....	839	190	141	8	12	160	..
9	c. Elgin.....	1,335	427	125	..	44	240	..
10	d. Harvey.....	823	444	89	2	20	17	..
11	e. Hillsborough.....	1,064	527	408	29	51	806	4
12	f. Hopewell.....	1,180	388	278	..	17	54	41
	<b>14. Carleton.....</b>	10,780	6,531	3,016	66	345	173	435
13	a. Aberdeen.....	414	327	403	9	22	26	..
14	b. Brighton.....	1,768	453	351	13	101	1	92
15	c. Kent.....	1,568	1,013	163	..	23	3	8
16	d. Northampton.....	411	480	186	..	..	25	12
17	e. Peel.....	911	177	176	..	35	..	2
18	f. Richmond.....	292	975	400	..	16	2	8
19	g. Simonds.....	373	177	66	1	31	11	74
20	h. Wakefield.....	626	562	183	20	38	12	85
21	i. Wicklow.....	1,085	552	188	10	..	20	28
22	j. Wilmot.....	740	685	268	5	9	31	42
23	k. Woodstock.....	578	303	123	..	..	5	8
24	l. Woodstock, Town—Ville.....	2,014	827	509	8	70	37	76
	<b>15. Charlotte.....</b>	10,288	7,312	4,038	47	189	164	122
25	a. Campobello.....	907	76	163	..	7	43	..
26	b. Clarendon.....	50	34	55	..	15	..	8
27	c. Dufferin.....	54	71	98	12	11	1	13
28	d. Dumbarton.....	75	528	102	..	..	..	..
29	e. Grand Manan.....	2,106	190	278	19	20	2	42
30	f. Lepreau.....	68	220	56	..	1	..	..
31	g. Milltown, Town—Ville.....	453	1,026	468	..	41	13	6
32	h. Pennfield.....	511	311	180	..	..	..	..
33	i. St. Andrews, T. & p.—V. et par.	502	585	251	1	6	11	1
34	j. St. Croix.....	224	188	145	..	..	..	..
35	k. St. David.....	437	622	295	1	10	16	27
36	l. St. George, T. & p.—Ville et par.	1,311	1,017	545	..	7	5	5
37	m. St. James.....	857	612	329	..	3	..	13
38	n. St. Patricks.....	179	464	112	..	..	..	..
39	o. St. Stephen.....	265	353	240	3	1	4	3
40	p. St. Stephen, Town—Ville.....	1,165	910	632	11	10	46	4
41	q. West Isles.....	1,124	105	89	..	57	23	..
	<b>16. Gloucester.....</b>	1,355	2,775	1,071	6	22,599	21	3
42	a. Bathurst.....	640	1,097	371	..	2,743	14	..
43	b. Beresford.....	82	188	163	1	3,998	2	..
44	c. Caraqueet.....	73	39	32	3	3,927	..	..
45	d. Inkerman.....	28	356	41	2	1,989	..	..
46	e. New Bandon.....	91	842	94	..	1,544	..	..
47	f. Paquetteville.....	14	8	1	..	1,318	..	..
48	g. St. Isidore.....	22	10	1	..	1,054	..	..



TABLEAU XI. Population par origines.

Scandi- navian.	Rus- sian.	Austro- Hun- garian.	Italian.	Jewish	Swiss.	Bel- gian.	Half- breeds.	Indian.	Chinese and Jap- anese.	Negro	Various origins.	Un- speci- fied.	N°
Scandi- nave.	Russe.	Austro- Hon- groise.	Ita- lienne.	Juive.	Suisse	Belge.	Métis.	Sau- vage.	Chinoise et Ja- ponaise.	Nègre	Origines diverses	Non spéci- fiées.	
3,322	624	1,147	147	1,156	35	40	134	8	121	44	99	479	
181	8	4	..	..	9	..	3	1	1	..	..	13	1
133	66	51	25	19	5	13	32	3	32	5	1	164	2
863	12	45	23	8	1	9	21	1	13	17	5	18	3
1,313	66	97	69	106	19	11	22	2	42	3	12	152	4
796	443	917	20	1,023	1	6	52	..	33	10	78	118	5
36	29	33	10	..	..	1	4	1	..	9	3	14	6
1,292	68	27	60	395	37	26	156	1,309	59	1,368	355	936	
27	..	..	..	..	10	..	..	..	1	82	..	28	
..	..	..	..	..	..	..	..	..	..	..	..	..	7
2	..	..	..	..	9	..	..	..	..	36	..	3	8
6	..	..	..	..	..	..	..	..	..	45	..	12	9
5	..	..	..	..	..	..	..	..	..	1	..	1	10
14	..	..	..	..	..	..	..	..	1	..	..	3	11
..	..	..	..	..	1	..	..	..	..	..	..	9	12
18	..	..	..	1	1	..	..	40	..	89	..	126	
..	..	..	..	..	..	..	..	..	..	..	..	3	13
..	..	..	..	..	1	..	..	..	..	..	..	8	14
..	..	..	..	..	..	..	..	..	..	..	..	1	15
..	..	..	..	..	..	..	..	..	..	1	..	10	16
..	..	..	..	..	..	..	..	..	..	..	..	..	17
..	..	..	..	..	..	..	..	..	..	..	..	6	18
2	..	..	..	..	..	..	..	..	..	..	..	33	19
2	..	..	..	..	..	..	..	..	..	8	..	7	20
11	..	..	..	..	..	..	..	..	..	..	..	12	21
..	..	..	..	..	..	..	..	..	..	..	..	37	22
..	..	..	..	..	..	..	..	30	..	..	..	..	23
3	..	..	..	1	..	..	..	10	..	80	..	9	24
72	10	..	1	..	1	..	18	20	1	22	14	96	
..	..	..	..	..	..	..	..	..	..	..	5	10	25
..	..	..	..	..	..	..	..	..	..	..	..	..	26
..	..	..	..	..	..	..	..	..	..	..	..	..	27
..	..	..	..	..	..	..	..	..	..	..	..	6	28
5	..	..	..	..	..	..	..	..	..	..	6	3	29
..	..	..	..	..	..	..	..	..	..	..	..	2	30
22	10	..	..	..	..	..	..	..	..	1	..	4	31
..	..	..	..	..	..	..	..	..	..	..	..	..	32
1	..	..	..	..	..	..	18	..	1	13	..	..	33
1	..	..	..	..	..	..	..	..	..	..	..	..	34
..	..	..	..	..	..	..	..	8	..	..	2	1	35
..	..	..	..	..	..	..	..	..	..	..	1	1	36
21	..	..	..	..	..	..	..	12	..	..	..	13	37
..	..	..	..	..	..	..	..	..	..	..	..	..	38
18	..	..	..	..	..	..	..	..	..	..	..	7	39
3	..	..	1	..	1	..	..	..	..	8	..	49	40
1	..	..	..	..	..	..	..	..	..	..	..	..	41
5	14	..	10	2	2	1	..	39	1	..	32	..	
4	..	..	..	2	2	..	1	39	1	..	..	..	42
..	..	..	1	..	..	1	..	..	..	..	21	..	43
..	..	..	5	..	..	..	..	..	..	..	..	..	44
..	..	..	..	..	..	..	..	..	..	..	..	..	45
..	..	..	..	..	..	..	..	..	..	..	..	..	46
..	..	..	..	..	..	..	..	..	..	..	..	..	47
..	..	..	..	..	..	..	..	..	..	..	..	..	48

TABLE XI. Origins of the People.

No.	Districts & S.-Districts.	British—Britannique.				French. — Française.	German — Alle- mande.	Dutch. — Hollan- daise.
		English.	Irish.	Scotch.	Others.			
		Anglaise.	Irlandaise.	Ecos- saïse.	Autres.			
1	<i>h.</i> Saumarez.....	152	170	212	..	2,733	5	3
2	<i>i.</i> Shippigan.....	253	65	156	..	3,293	..	..
	<b>17. Kent.....</b>	<b>2,629</b>	<b>1,797</b>	<b>3,089</b>	<b>12</b>	<b>16,068</b>	<b>25</b>	<b>28</b>
3	<i>a.</i> Acadieville .....	14	21	27	12	1,182	..	..
4	<i>b.</i> Carleton.....	44	170	292	..	626	..	..
5	<i>c.</i> Dundas.....	177	69	64	..	3,142	1	..
6	<i>d.</i> Harcourt.....	459	146	257	..	222	6	..
7	<i>e.</i> Richibucto.....	374	516	930	..	1,995	6	11
8	<i>f.</i> St. Louis .....	19	58	17	..	2,180	..	..
9	<i>g.</i> St. Mary.....	200	79	64	..	2,093	6	..
10	<i>h.</i> St. Paul.....	43	11	34	..	1,047	6	..
11	<i>i.</i> Weldford.....	1,096	482	1,159	..	450	..	..
12	<i>j.</i> Wellington.....	293	245	245	..	3,131	..	17
	<b>18. Kings.....</b>	<b>9,946</b>	<b>7,595</b>	<b>2,765</b>	<b>129</b>	<b>204</b>	<b>231</b>	<b>636</b>
13	<i>a.</i> Cardwell.....	445	467	123	..	11	62	6
14	<i>b.</i> Greenwich.....	615	103	73	..	..	..	..
15	<i>c.</i> Hammond.....	145	345	39	..	..	1	43
16	<i>d.</i> Hampton.....	931	591	367	22	48	19	33
17	<i>e.</i> Havelock.....	1,211	425	267	10	2	13	..
18	<i>f.</i> Kars.....	204	46	73	27	1	..	75
19	<i>g.</i> Kingston.....	1,082	378	120	46	..	..	3
20	<i>h.</i> Norton.....	623	415	289	4	16	13	52
21	<i>i.</i> Rothesay.....	505	343	121	3	4	28	25
22	<i>j.</i> Studholme.....	1,115	971	267	3	61	37	187
23	<i>k.</i> Springfield.....	1,172	306	207	8	1	4	34
24	<i>l.</i> Sussex.....	1,147	1,514	401	6	19	42	43
25	<i>m.</i> Upham.....	276	454	232	..	12	..	..
26	<i>n.</i> Waterford.....	89	775	41	..	11	2	39
27	<i>o.</i> Westfield.....	386	462	145	..	18	10	96
	<b>19. Northumberland.....</b>	<b>4,557</b>	<b>8,967</b>	<b>8,779</b>	<b>12</b>	<b>5,506</b>	<b>97</b>	<b>46</b>
28	<i>a.</i> Alnwick.....	133	261	848	..	1,883	..	7
29	<i>b.</i> Blackville.....	549	1,140	510	..	232	..	..
30	<i>c.</i> Blissfield.....	424	235	259	3	51	5	13
31	<i>d.</i> Chatham.....	1,176	2,037	2,473	..	796	38	..
32	<i>e.</i> Derby.....	222	179	397	1	25	..	11
33	<i>f.</i> Glenelg.....	6	402	909	..	20	..	..
34	<i>g.</i> Hardwicke.....	407	126	316	..	449	..	..
35	<i>h.</i> Ludlow.....	333	383	239	..	8	19	2
36	<i>i.</i> Nelson.....	173	1,331	324	6	102	5	..
37	<i>j.</i> Newcastle.....	712	1,496	1,614	..	229	12	12
38	<i>k.</i> North Esk.....	270	797	433	..	21	8	..
39	<i>l.</i> Rogersville.....	19	86	21	..	1,671	..	..
40	<i>m.</i> South Esk.....	133	494	436	..	19	10	1
	<b>20. Restigouche.....</b>	<b>1,263</b>	<b>1,274</b>	<b>3,211</b>	<b>11</b>	<b>4,640</b>	<b>8</b>	<b>2</b>
41	<i>a.</i> Addington.....	631	360	1,412	..	1,136	6	..
42	<i>b.</i> Balmoral.....	31	4	51	..	1,002	..	..
43	<i>c.</i> Colborne.....	65	108	420	..	401	..	1
44	<i>d.</i> Dalhousie.....	168	267	718	11	981	1	1
45	<i>e.</i> Durham.....	68	522	502	..	1,084	1	..
46	<i>f.</i> Eldon & Restigouche River.....	300	13	108	..	36	..	..
	<b>21. St. John, City &amp; Co- Cité et comté.....</b>	<b>17,443</b>	<b>23,426</b>	<b>7,097</b>	<b>171</b>	<b>821</b>	<b>505</b>	<b>434</b>
47	<i>a.</i> Brooks Ward—Quartier.....	616	706	167	12	21	..	26
48	<i>b.</i> Dukis do.....	1,145	1,129	516	13	40	21	25
49	<i>c.</i> Guys do.....	1,615	799	299	1	13	35	1

TABLEAU XI. Population par origines.

Scandinavian.	Russian.	Austro-Hungarian.	Italian	Jewish	Swiss.	Belgian.	Half-breeds.	Indian.	Chinese and Japanese.	Negro	Various origins.	Unspecified.	N°
Scandinave.	Russe.	Austro-Hongroise.	Italienne.	Juive.	Suisse	Belge.	Métis.	Sauvage.	Chinoise et Japonaise.	Nègre	Origines diverses	Non spécifiées.	
											11		1
1	14	..	4	..	..	..	..	..	..	..	..	..	2
18	..	..	..	4	3	7	2	257	..	..	16	3	
..	..	..	..	..	..	..	..	..	..	..	..	..	3
..	..	..	..	..	..	..	..	..	..	..	..	..	4
..	..	..	..	..	..	..	..	..	..	..	..	..	5
7	..	..	..	..	..	..	..	6	..	..	..	1	6
1	..	..	..	4	3	..	..	23	..	..	16	..	7
..	..	..	..	..	..	..	..	4	..	..	..	..	8
..	..	..	..	..	..	7	..	..	..	..	..	..	9
..	..	..	..	..	..	..	..	..	..	..	..	..	10
10	..	..	..	..	..	..	2	206	..	..	..	2	11
..	..	..	..	..	..	..	..	18	..	..	..	..	12
18	1	..	11	2	..	..	5	64	2	26	..	20	
..	..	..	1	..	..	..	..	..	..	12	..	..	13
..	..	..	..	..	..	..	..	..	..	..	..	..	14
7	..	..	..	..	..	..	..	..	..	11	..	..	15
1	..	..	..	2	..	..	..	..	..	..	..	1	16
5	..	..	..	..	..	..	..	3	..	..	..	..	17
..	..	..	..	..	..	..	..	..	1	..	..	..	18
1	..	..	..	..	..	..	..	..	..	..	..	5	19
..	..	..	..	2	..	..	..	34	..	1	..	..	20
..	2	..	..	..	..	..	..	..	..	..	..	1	21
..	..	..	8	..	..	..	..	5	1	..	1	..	22
..	..	..	..	..	..	..	..	..	..	..	..	..	23
1	..	..	..	..	..	..	..	..	24	1	..	..	24
1	1	..	..	..	..	..	..	..	..	..	..	5	25
..	..	..	..	..	..	..	..	..	2	..	1	..	26
..	..	..	..	..	..	..	..	..	..	..	..	..	27
70	9	8	1	46	..	10	24	349	4	7	41	10	
1	..	..	..	4	..	4	1	198	..	..	2	..	28
..	4	..	..	..	..	..	..	..	..	..	..	3	29
33	3	8	1	32	..	6	..	..	2	1	16	2	30
12	..	..	..	..	..	..	..	..	..	..	..	..	31
..	..	..	..	..	..	..	..	..	..	..	..	..	32
1	..	..	..	7	..	..	..	..	..	..	..	..	33
..	3	..	..	..	..	..	..	..	..	..	..	4	34
..	..	..	..	..	..	..	..	..	..	..	..	..	35
18	3	..	..	3	..	..	..	5	2	6	21	..	36
1	3	..	..	..	..	..	..	130	..	..	..	1	37
..	..	..	..	..	..	..	..	..	..	..	..	..	38
..	..	..	..	..	..	..	23	16	..	..	2	..	39
..	..	..	..	..	..	..	..	..	..	..	..	..	40
83	4	1	3	6	..	..	60	16	2	..	..	2	
25	..	1	..	2	..	..	..	..	2	..	..	2	41
..	..	..	..	..	..	..	..	..	..	..	..	..	42
17	..	..	..	1	..	..	54	5	..	..	..	..	43
13	..	..	3	3	..	..	6	11	..	..	..	..	44
28	4	..	..	..	..	..	..	..	..	..	..	..	45
..	..	..	..	..	..	..	..	..	..	..	..	..	46
271	24	15	9	294	12	8	7	..	42	460	125	595	
11	..	..	1	..	..	..	..	..	..	4	..	10	47
13	..	..	1	..	1	..	..	..	4	88	4	48	48
17	2	..	..	12	..	..	..	..	7	55	..	..	49

TABLE XI. Origins of the People.

No.	Districts & S.-Districts.	British—Britannique.				French. — Française.	German — Alle- mande.	Dutch. — Hollan- daise.
		English. — Anglaise.	Irish. — Irlan- daise.	Scotch. — Ecos- saise.	Others. — Autres.			
1	d. Kings Ward—Quartier.....	864	1,092	267	1	62	13	
2	e. Prince do.....	1,437	2,449	555	4	61	48	52
3	f. Queens do.....	1,545	990	756	22	48	45	27
4	g. Sydney do.....	686	1,210	214	15	45	16	5
5	h. Wellington do.....	1,345	2,120	677	2	90	35	40
6	i. Dufferin do.....	1,105	2,112	440	14	75	47	24
7	j. Lansdowne do.....	1,184	2,255	534	13	45	29	86
8	k. Lorne do.....	1,611	1,047	416	19	22	29	87
9	l. Stanley do.....	301	420	106	5	1	2	5
10	m. Victoria do.....	1,168	1,485	508	8	30	25	16
11	n. Lancaster.....	1,295	2,559	943	22	239	99	5
12	o. Musquash.....	281	316	123	..	5	4	8
13	p. St. Martin.....	517	1,059	299	20	2	42	9
14	q. Simonds.....	728	1,678	277	..	22	15	18
	<b>22. Sunbury &amp; Queens.....</b>	<b>7,437</b>	<b>6,143</b>	<b>2,055</b>	<b>150</b>	<b>311</b>	<b>146</b>	<b>333</b>
15	a. Blissville.....	237	258	29	9	81	41	27
16	b. Burton.....	636	423	219	4	18	14	54
17	c. Gladstone.....	627	181	101	2	60	4	27
18	d. Lincoln.....	384	165	134	..	75	11	..
19	e. Mangerville.....	220	235	56	7	..	..	10
20	f. Northfield.....	91	362	132	10	1	8	4
21	g. Sheffield.....	555	64	11	..	1	..	1
22	h. Brunswick.....	331	..	..	..	..	1	..
23	i. Cambridge.....	876	119	166	..	..	6	..
24	j. Canning.....	290	274	99	1	2	11	30
25	k. Chipman.....	421	893	263	2	..	1	20
26	l. Gagetown.....	623	204	68	4	1	3	13
27	m. Hampstead.....	163	639	134	3	..	12	3
28	n. Johnston.....	655	479	176	108	45	20	18
29	o. Petersville.....	268	1,319	144	..	6	7	19
30	p. Waterborough.....	520	349	274	..	..	..	5
31	q. Wickham.....	540	179	49	..	..	7	85
	<b>23. Victoria.....</b>	<b>3,087</b>	<b>1,932</b>	<b>1,647</b>	<b>26</b>	<b>13,380</b>	<b>44</b>	<b>199</b>
32	a. Andover.....	768	261	153	4	34	..	31
33	b. Drummond.....	482	270	94	..	1,270	22	1
34	c. Gordon.....	366	142	316	7	4	..	32
35	d. Grand Falls.....	438	765	311	..	336	1	31
36	e. Lorne.....	237	55	115	6	..	19	19
37	f. Madawaska.....	148	58	8	9	1,599	..	1
38	g. Perth.....	469	168	633	..	133	2	84
39	h. St. Anns.....	22	5	..	..	1,256	..	..
40	i. St. Bazile.....	2	19	..	..	1,587	..	..
41	j. St. Francis.....	64	102	9	..	2,402	..	..
42	k. St. Hilaire.....	..	27	5	..	1,114	..	..
43	l. St. Jacques.....	1	34	..	..	1,026	..	..
44	m. St. Léonard.....	90	26	3	..	2,619	..	..
	<b>24. Westmorland.....</b>	<b>16,475</b>	<b>4,187</b>	<b>4,518</b>	<b>59</b>	<b>15,072</b>	<b>983</b>	<b>414</b>
45	a. Botsford.....	1,572	577	536	8	1,571	13	12
46	b. Dorchester.....	1,192	432	241	7	4,017	55	1
47	c. Moncton, City—Cité.....	3,731	1,332	1,677	18	1,919	192	108
48	d. Moncton.....	1,638	728	774	9	1,618	527	258
49	e. Sackville.....	4,173	242	343	6	491	24	2
50	f. Salisbury.....	2,019	608	559	..	5	158	10
51	g. Shediac.....	583	194	180	5	5,362	5	18
52	h. Westmorland.....	1,567	74	208	6	89	9	5

TABLEAU XI. Population par origines.

Scandinavian. — Scandinave.	Russian. — Russe.	Austro-Hungarian. — Austro-Hongroise.	Italian. — Italienne.	Jewish. — Juive.	Swiss. — Suisse.	Belgian. — Belge.	Half-breeds. — Métis.	Indian. — Sauvage.	Chinese and Japanese. — Chinoise et Japonaise.	Negro. — Nègre.	Various origins. — Origines diverses.	Unspecified. — Non spécifiées.	N°
6	..	..	..	27	1	..	..	..	..	27	2	2	1
13	2	..	1	..	6	..	..	..	2	16	78	36	2
11	..	..	5	17	1	..	..	..	4	84	1	15	3
10	8	..	..	..	..	..	..	..	..	43	22	12	4
30	1	6	1	6	..	..	..	..	5	29	7	56	5
52	..	..	..	168	..	..	..	..	5	5	1	57	6
24	3	..	..	49	1	4	..	..	5	5	7	39	7
6	..	..	..	..	..	..	..	..	5	11	..	3	8
20	..	..	..	..	..	..	..	..	..	45	..	..	9
4	..	..	..	13	1	..	..	..	1	..	..	4	10
21	1	9	..	1	1	..	..	7	4	14	..	58	11
3	..	..	..	..	..	..	..	..	..	..	..	1	12
..	2	..	..	1	..	..	..	..	..	..	3	3	13
30	5	..	..	..	..	4	..	..	..	44	..	251	14
26	..	..	..	..	..	..	17	81	..	172	4	31	..
18	..	..	..	..	..	..	..	3	..	..	1	9	15
1	..	..	..	..	..	..	..	48	..	..	..	7	16
..	..	..	..	..	..	..	..	..	..	..	..	..	17
..	..	..	..	..	..	..	..	..	..	1	..	..	18
4	..	..	..	..	..	..	..	..	..	..	..	2	19
..	..	..	..	..	..	..	..	..	..	..	..	6	20
1	..	..	..	..	..	..	..	..	..	39	..	..	21
..	..	..	..	..	..	..	..	..	..	..	..	..	22
..	..	..	..	..	..	..	..	3	..	..	..	..	23
..	..	..	..	..	..	..	..	..	..	..	..	2	24
..	..	..	..	..	..	..	..	..	..	..	..	..	25
..	..	..	..	..	..	..	1	20	..	1	..	..	26
2	..	..	..	..	..	..	..	..	..	131	..	3	27
..	..	..	..	..	..	..	16	7	..	..	3	..	28
..	..	..	..	..	..	..	..	..	..	..	..	..	29
..	..	..	..	..	..	..	..	..	..	..	..	..	30
..	..	..	..	..	..	..	..	..	..	..	..	..	31
559	1	..	12	14	3	..	22	160	1	1	41	7	..
8	..	..	..	..	..	..	..	..	..	..	1	..	32
544	..	..	..	1	..	..	..	..	..	..	..	..	33
..	..	..	..	..	1	..	..	..	..	..	..	..	34
5	..	..	..	4	..	..	..	..	..	..	4	2	35
..	..	..	..	..	2	..	..	..	..	..	..	..	36
1	..	..	..	9	..	..	..	33	1	1	14	..	37
1	1	..	..	..	..	..	22	127	..	..	22	1	38
..	..	..	..	..	..	..	..	..	..	..	..	..	39
..	..	..	..	..	..	..	..	..	..	..	..	..	40
..	..	..	..	..	..	..	..	..	..	..	..	..	41
..	..	..	12	..	..	..	..	..	..	..	..	4	42
..	..	..	..	..	..	..	..	..	..	..	..	..	43
..	..	..	..	..	..	..	..	..	..	..	..	..	44
119	..	3	10	13	5	..	..	82	2	79	29	10	..
30	..	..	4	..	..	..	..	..	..	9	..	..	45
2	..	..	1	..	2	..	..	52	..	62	1	3	46
11	..	3	5	4	..	..	..	..	2	4	15	5	47
..	..	..	..	..	1	..	..	30	..	3	..	1	48
4	..	..	..	1	..	..	..	..	..	..	..	..	49
3	..	..	..	..	2	..	..	..	..	..	..	..	50
62	..	..	..	8	..	..	..	..	..	..	13	1	51
7	..	..	..	..	..	..	..	..	..	1	..	..	52

## CENSUS OF CANADA, 1901.

TABLE XI. Origins of the People.

No.	Districts & S.-Districts.	British—Britannique.				French. — Française.	German — Alle- mande.	Dutch. — Hollan- daise.
		English. — Anglaise.	Irish. — Irlan- daise.	Scotch. — Ecos- saïse.	Others. — Autres.			
	<b>25. York</b> .....	13,934	8,869	5,849	419	692	120	964
1	a. Bright	932	166	157	28	13	2	151
2	b. Canterbury	843	645	601	..	13	..	1
3	c. Douglas	1,184	786	290	132	12	16	71
4	d. Dumfries	256	229	81	..	20	..	3
5	e. Fredericton, City—Cité	2,861	2,341	1,229	68	150	60	144
6	f. Kingsclear	454	429	130	1	325	3	34
7	g. McAdam	384	137	149	3	13	..	11
8	h. Manners Sutton	692	385	499	2	16	..	11
9	i. Marysville, Town—Ville	764	648	349	13	32	1	65
10	j. New Maryland	118	103	91	44	7	6	17
11	k. North Lake	441	215	47	..	9	..	8
12	l. Prince William	163	590	100	..	26	..	36
13	m. Queensbury	832	271	214	8	30	12	3
14	n. St. Marys	2,348	463	585	20	8	..	25
15	o. Southampton	806	673	536	25	13	20	378
16	p. Stanley	856	788	791	75	5	..	6
	<b>Nova Scotia</b> .....	159,753	54,710	143,382	1,219	45,161	41,020	2,941
	<b>26. Annapolis</b> .....	13,915	1,057	1,146	38	231	1,209	563
17	a. Annapolis Royal	702	105	88	..	26	23	..
18	b. Bear River	411	34	27	..	7	144	1
19	c. Belleisle	720	40	25	1	..	61	110
20	d. Bridgetown	771	33	32	..	5	12	..
21	e. Carleton Corner	862	14	6	1	1	5	..
22	f. Clarence	1,096	54	109	8	7	58	..
23	g. Clementsport	523	54	11	..	17	29	2
24	h. Clementsvale	536	19	58	..	..	77	..
25	i. Clements, West—Ouest	280	21	16	..	8	17	113
26	j. Dalhousie	230	18	53	..	11	16	..
27	k. Granville Ferry	525	58	41	..	5	77	15
28	l. Granville, Lower	755	1	..	..	8	..	..
29	m. Hampton	288	..	..	..	10	..	9
30	n. Lawrencetown Lane	584	10	..	..	8	..	11
31	o. Lequille	551	102	34	..	22	10	61
32	p. Maitland	272	30	26	..	..	46	..
33	q. Margaretsville	348	77	48	..	..	3	..
34	r. Meadowvale	678	26	9	..	..	2	61
35	s. Melvern	406	23	83	11	..	34	14
36	t. Middleton	638	90	77	10	7	88	..
37	u. Milford	157	4	23	..	1	1	163
38	v. New Albany	139	34	13	..	16	78	..
39	w. Nictau	527	45	53	..	14	90	3
40	x. Parker Cove	423	20	32	..	6	36	..
41	y. Port George	279	108	88	1	5	67	..
42	z. Port Lorne	502	6	41	..	..	11	..
43	a <sup>1</sup> . Round Hill	386	15	80	6	41	61	..
44	b <sup>1</sup> . Springfield	312	11	68	..	6	163	..
	<b>27. Antigonish</b> .....	613	1,243	9,171	5	2,364	34	10
45	a. Arisaig	4	18	520	..	..	9	..
46	b. Antigonish	158	248	1,346	..	38	..	..
47	c. Antigonish, South—Sud	33	112	426	..	13	6	..
48	d. Cape George	3	35	908	..	..	..	..
49	e. Harbour au Bonche	14	72	190	..	519	..	..
50	f. Heatherton	63	54	447	5	155	18	9
51	g. Linwood	124	47	65	..	530	1	..
52	h. Lochaber	26	77	490	..	2	..	..
53	i. Maryvale	2	14	486	..	1	..	..
54	j. Morristown	23	113	624	..	1	..	..



TABLE XI. Origins of the People.

No.	Districts & S.-Districts.	British—Britannique.				French. — Française.	German — Alle- mande.	Dutch. — Hollan- daise.
		English. — Anglaise.	Irish. — Irlan- daise.	Scotch. — Ecos- saïse.	Others. — Autres.			
1	k. North Grant .....	10	76	317	..	..	..	..
2	l. Pomquet .....	27	19	229	..	635	..	..
3	m. St. Andrews .....	10	40	923	..	14	..	..
4	n. St. Joseph .....	14	73	1,196	..	1	..	..
5	o. South River .....	6	7	531	..	5	..	..
6	p. Tracadie .....	85	150	98	..	455	..	1
7	q. Upper South River .....	11	88	375	..	..	..	..
	<b>28. Cape Breton .....</b>	<b>10,696</b>	<b>6,607</b>	<b>27,572</b>	<b>21</b>	<b>2,817</b>	<b>356</b>	<b>132</b>
8	a. Bateston .....	57	134	135	..	4	..	..
9	b. Ball Creek .....	265	32	478	..	46	70	..
10	c. Big Pond .....	..	3	415	..	..	..	..
11	d. Boisdale .....	..	9	756	..	..	..	..
12	e. Boularderie .....	81	137	661	..	193	1	..
13	f. Bridgeport .....	874	1,060	3,538	1	406	45	..
14	g. Catalone .....	1	..	342	..	2	..	..
15	h. East Bay, North—Nord .....	3	4	493	..	2	..	..
16	i. East Bay, South—Sud .....	1	6	522	..	..	..	..
17	j. Frenchvale .....	3	4	429	..	118	..	..
18	k. Gabarus .....	381	1	729	..	2	2	..
19	l. George River .....	256	73	675	..	121	..	..
20	m. Glace Bay .....	1,468	865	3,924	1	398	33	2
21	n. Grand Mira .....	23	..	663	..	..	..	..
22	o. Grand Narrows .....	28	35	1,250	..	..	2	..
23	p. Hillside .....	118	18	818	..	..	..	..
24	q. Lingan .....	50	421	294	..	59	..	1
25	r. Little Bras d'Or .....	102	155	248	..	247	7	..
26	s. Loch Lomond .....	7	..	288	..	..	1	..
27	t. Louisburg .....	599	343	573	..	1	..	46
28	u. Main-à-Dieu .....	215	337	124	..	79	..	2
29	v. North Sydney, Town—Ville .....	1,831	744	1,640	9	233	53	7
30	w. Port Morien .....	346	155	840	..	85	..	8
31	x. South Bar .....	142	159	267	..	25	1	..
32	y. South Forks .....	113	29	646	..	10	11	1
33	z. Sydney, Town—Ville .....	3,008	1,342	4,517	9	566	108	53
34	a <sup>1</sup> . Sydney Mines, Town—Ville .....	706	533	1,661	1	219	21	12
35	b <sup>1</sup> . Trout Brook .....	18	8	646	..	1	1	..
	<b>29. Colchester .....</b>	<b>5,949</b>	<b>6,598</b>	<b>10,366</b>	<b>164</b>	<b>535</b>	<b>401</b>	<b>52</b>
36	a. Acadia Mines .....	279	269	381	74	55	2	14
37	b. Brookfield .....	277	350	281	11	..	17	..
38	c. Clifton .....	203	318	320	..	24	21	..
39	d. Earltown .....	..	23	861	..	1	..	..
40	e. Economy .....	199	320	297	1	1	2	..
41	f. Five Islands .....	277	204	203	..	5	73	..
42	g. Gays River .....	176	289	218	1	6	44	..
43	h. Kemptown .....	29	57	127	..	5	18	..
44	i. Lower Londonderry .....	36	624	245	..	..	5	..
45	j. Lower Onslow .....	304	355	253	..	10	..	..
46	k. Lower Stewiacke .....	431	267	422	5	12	19	8
47	l. Middle Londonderry .....	273	299	404	..	12	16	5
48	m. Middle Stewiacke .....	188	149	270	10	1	..	..
49	n. New Annan .....	17	51	695	8	1	..	..
50	o. North River .....	225	482	307	..	10	6	..
51	p. Salmon River .....	328	396	470	..	20	40	..
52	q. Tatamagouche, East—Est .....	49	63	533	..	35	2	..
53	r. do West—Ouest .....	107	51	207	..	201	2	6
54	s. Truro, Town—Ville .....	1,797	976	2,526	38	83	124	7
55	t. Upper Londonderry .....	311	505	195	16	14	1	..
56	u. Upper Stewiacke, East—Est .....	151	289	262	..	..	..	11
57	v. do West—Ouest .....	187	157	104	..	20	3	..
58	w. Waughers River .....	105	104	785	..	19	6	1





TABLE XI. Origins of the People.

No.	Districts & S.-Districts.	British--Britannique.				French. — Française.	German — Alle- mande.	Dutch. — Hollan- daise.
		English. — Anglaise.	Irish. — Irlan- daise.	Scotch. — Ecos- saïse.	Others. — Autres.			
	<b>30. Cumberland</b> .....	19,903	4,811	7,497	68	2,467	450	269
1	a. Amherst, Town—Ville.....	2,574	491	389	29	727	40	9
2	b. Polling district No. 4.....	170	12	14	..	5	..	..
3	c. do do.....	285	24	18	..	54	14	..
4	d. do do.....	577	55	145	..	62	33	3
5	e. do do.....	530	95	90	..	12	4	..
6	f. do do.....	503	80	11	..	7	1	..
7	g. do do.....	530	301	154	..	..	3	..
8	h. do do.....	763	54	96	..	45	1	8
9	i. do do.....	325	81	405	2	12	5	10
10	j. do do.....	296	32	109	..	..	3	11
11	k. do do.....	286	108	324	4	2	4	16
12	l. do do.....	378	93	303	..	18	10	..
13	m. do do.....	246	98	203	1	51	21	20
14	n. do do.....	308	67	302	..	18	6	..
15	o. do do.....	230	60	316	..	24	12	..
16	p. do do.....	497	124	169	1	33	5	10
17	q. do do.....	317	216	227	..	7	8	33
18	r. do do.....	880	39	28	..	5	..	..
19	s. do do.....	785	28	430	..	7	12	..
20	t. do do.....	589	117	120	4	4	11	1
21	u. do do.....	671	124	63	..	11	27	3
22	v. do do.....	613	99	278	..	52	8	..
23	w. do do.....	357	219	429	..	71	15	..
24	x. do do.....	1,377	432	1,141	14	354	21	4
25	y. do do.....	623	141	190	..	122	72	..
26	z. do do.....	98	21	5	..	243	..	..
27	a <sup>1</sup> . do do.....	390	154	129	..	392	5	3
28	b <sup>1</sup> . do do.....	279	10	8	1	26	12	..
29	c <sup>1</sup> . do do.....	1,090	229	176	..	38	51	..
30	d <sup>1</sup> . do do.....	993	119	138	..	11	8	17
31	e <sup>1</sup> . do do.....	557	152	130	..	..	1	28
32	f <sup>1</sup> . Parrsboro, Town—Ville.....	1,391	724	410	12	54	31	73
33	g <sup>1</sup> . Polling district No. 38.....	395	212	47	..	..	6	20
	<b>31. Digby</b> .....	8,449	1,012	1,694	73	8,049	194	210
34	a. Barton.....	349	26	106	4	147	6	..
35	b. Cheticamp.....	4	..	2	..	441	..	..
36	c. Church Point.....	12	21	16	..	932	1	1
37	d. Comeauville.....	3	19	..	..	949	..	..
38	e. Culloden.....	404	124	48	..	9	..	97
39	f. Digby.....	765	138	111	22	44	25	10
40	g. Freeport.....	794	26	1	..	9	..	..
41	h. Grosses Coques.....	1	22	..	..	623	1	..
42	i. Hillsburg.....	1,081	..	..	..	9	..	..
43	j. Little River.....	381	9	..	..	49	..	..
44	k. Marshalls, Town—Ville.....	594	72	78	..	190	53	56
45	l. Meteghan.....	52	53	12	..	1,096	..	..
46	m. Meteghan River.....	23	33	1,026	..	..	..	..
47	n. New Tusket.....	102	90	35	..	331	52	..
48	o. Plympton.....	175	39	4	..	600	..	..
49	p. Rossway.....	176	22	50	45	73	2	16
50	q. Salmon River.....	292	25	10	..	968	3	..
51	r. Sandy Cove.....	671	20	22	2	14	1	21
52	s. Smith Cove.....	342	20	8	..	1	..	..
53	t. St. Bernard.....	208	52	..	..	925	1	6
54	u. Tiverton.....	471	53	..	..	3	14	1
55	v. Westport.....	654	25	40	..	..	2	2
56	w. Weymouth.....	457	29	..	..	199	..	..
57	x. Weymouth Bridge.....	438	94	125	..	437	33	..

<sup>1</sup> Springhill town is included in polling districts 24, 25, 26, 27 and 28—La ville de Springhill est comprise dans les polls 24, 25, 26, 27 et 28.

TABLEAU XI. Population par origines.

Scandinavian.	Russian.	Austro-Hungarian.	Italian.	Jewish.	Swiss.	Belgian.	Half-breeds.	Indian.	Chinese and Japanese.	Negro.	Various origins.	Unspecified.	N°
— Scandinave.	— Russe.	— Austro-Hongroise.	— Italienne.	— Juive.	— Suisse.	— Belge.	— Métis.	— Sauvage.	— Chinoise et Japonaise.	— Nègre.	— Origines diverses.	— Non spécifiées.	
111	1	4	6	37	37	14	20	91	6	255	54	67	
17	..	..	..	..	..	..	..	3	1	143	31	10	1
..	..	..	..	..	..	..	..	..	..	5	..	4	2
..	..	..	..	..	..	..	..	..	..	11	..	..	3
..	..	..	..	..	..	..	..	..	..	6	..	..	4
..	..	..	..	..	..	..	..	6	..	15	..	..	5
4	..	..	..	..	1	..	..	5	..	..	..	..	6
1	1	..	..	..	..	..	..	..	..	..	..	..	7
7	..	..	..	..	..	..	7	..	..	..	..	..	8
2	..	..	..	..	3	..	..	..	..	1	..	..	9
..	..	..	..	..	..	..	..	..	..	..	..	..	10
..	..	..	..	..	..	..	..	..	..	..	12	..	11
11	..	..	..	..	12	..	..	..	..	1	..	6	12
..	..	..	..	..	..	..	..	..	..	..	..	6	13
..	..	..	..	..	5	..	..	..	..	..	..	..	14
2	..	..	..	..	1	..	..	1	..	..	..	..	15
1	..	..	..	..	12	..	..	..	..	6	..	12	16
1	..	..	..	..	1	..	..	..	..	..	..	..	17
..	..	..	..	..	1	..	..	..	..	..	1	..	18
4	..	..	..	..	..	..	..	..	..	..	..	..	19
..	..	..	..	6	..	..	..	..	..	1	16	..	20
..	..	..	..	..	..	..	..	..	..	..	..	..	21
5	..	..	..	1	..	..	..	3	..	..	..	..	22
5	..	..	3	..	..	..	..	..	..	..	18	..	23
8	..	..	..	8	..	..	..	..	1	..	21	..	24
33	..	4	2	16	2	..	..	19	..	..	1	2	25
..	..	..	..	..	..	..	..	8	..	..	11	..	26
..	..	..	..	..	..	..	..	..	..	..	..	..	27
..	..	..	..	..	..	14	..	..	..	..	..	..	28
..	..	..	..	6	..	..	..	..	..	..	..	8	29
..	..	..	..	..	..	..	..	..	..	1	..	..	30
3	..	..	..	..	..	..	..	..	46	..	..	..	31
..	..	..	1	..	..	..	..	..	..	1	..	..	32
7	..	..	..	..	..	..	..	5	..	..	..	..	33
..	..	..	..	..	..	..	..	..	..	..	..	..	..
21	..	..	4	12	..	..	..	108	..	448	13	35	..
1	..	..	..	..	..	..	..	..	..	..	..	..	34
..	..	..	1	..	..	..	..	..	..	..	..	..	35
2	..	..	2	..	..	..	..	..	..	1	..	..	36
..	..	..	..	..	..	..	..	..	..	..	9	..	37
..	..	..	..	..	..	..	..	..	..	..	..	..	38
3	..	..	..	12	..	..	..	6	..	14	..	..	39
..	..	..	..	..	..	..	..	..	..	..	..	..	40
..	..	..	..	..	..	..	..	72	..	..	..	..	41
..	..	..	..	..	..	..	..	..	..	..	..	..	42
..	..	..	..	..	..	..	..	..	..	..	..	9	43
..	..	..	..	..	..	..	..	..	..	120	3	24	44
..	..	..	1	..	..	..	..	..	..	..	..	..	45
..	..	..	..	..	..	..	..	..	..	..	..	..	46
..	..	..	..	..	..	..	..	..	..	..	..	2	47
..	..	..	..	..	..	..	..	..	..	..	1	..	48
1	..	..	..	..	..	..	..	..	..	6	..	..	49
..	..	..	..	..	..	..	..	..	..	20	..	..	50
3	..	..	..	..	..	..	..	..	..	7	..	..	51
..	..	..	..	..	..	..	..	..	..	..	..	..	52
..	..	..	..	..	..	..	..	30	..	74	..	..	53
..	..	..	..	..	..	..	..	..	..	..	..	..	54
1	..	..	..	..	..	..	..	..	..	..	..	..	55
..	..	..	..	..	..	..	..	..	..	..	..	..	56
10	..	..	..	..	..	..	..	..	..	197	..	..	57

TABLE XI. Origins of the People.

No.	Districts & S.-Districts.	British—Britannique.				French. — Française.	German — Alle- magne.	Dutch. — Hollan- daise.
		English.	Irish.	Scotch.	Others.			
		— Anglaise.	— Irlan- daise.	— Ecos- saïse.	— Autres			
	<b>32. Guysborough.....</b>	6,346	3,267	4,950	6	1,537	1,250	142
1	a. Caledonia.....	3	10	250	..	..	5	..
2	b. Canso.....	1,005	589	429	..	174	87	43
3	c. Country Harbour.....	348	132	185	..	2	36	..
4	d. Crow Harbour.....	516	67	40	..	2	202	..
5	e. Forks.....	15	135	567	..	2	1	6
6	f. Goshen.....	30	39	286	..	7	..	22
7	g. Guysborough.....	665	268	178	..	10	78	..
8	h. Indian Harbour.....	650	35	99	..	14	39	..
9	i. Intervale.....	42	296	357	..	5	52	1
10	j. Isaac Harbour.....	748	147	392	..	11	150	..
11	k. Larry River.....	161	5	4	..	740	..	..
12	l. Liscomb.....	238	18	66	..	6	226	..
13	m. Manchester.....	124	403	379	..	10	44	39
14	n. Marie Joseph.....	341	19	42	..	8	137	..
15	o. Melford.....	266	172	148	..	10	1	17
16	p. Mulgrave.....	123	242	294	3	52	7	2
17	q. New Harbour.....	201	9	170	..	..	..	..
18	r. Salmon River.....	14	323	257	..	..	..	..
19	s. Sherbrooke.....	126	160	578	3	8	50	9
20	t. Sonora.....	285	11	11	..	3	9	3
21	u. Tracadie.....	..	102	36	..	124	..	..
22	v. Whitehead.....	445	85	182	..	349	126	..
	<b>33. Halifax, City &amp; Co- Cité et comté.....</b>	32,092	15,603	11,429	149	4,229	7,402	909
23	a. Ward—Quartier 1.....	3,115	1,291	1,148	13	219	217	21
24	b. do do 2.....	2,750	2,515	1,257	18	459	206	135
25	c. do do 3.....	1,637	1,062	393	14	130	122	26
26	d. do do 4.....	2,693	1,622	824	9	252	277	61
27	e. do do 5.....	4,663	2,464	1,298	10	235	488	25
28	f. do do 6.....	4,969	1,533	933	18	176	207	102
29	g. Bedford.....	139	27	4	..	..	40	..
30	h. Bedford Basin.....	366	156	188	14	79	24	31
31	i. Chezzetcook, East—Est.....	112	191	85	..	335	283	..
32	j. Chezzetcook, West—Ouest.....	5	71	30	..	981	29	..
33	k. Cole Harbour.....	494	257	319	..	42	232	..
34	l. Dartmouth, Town—Ville.....	2,213	624	936	5	191	564	71
35	m. East Dover.....	116	141	21	..	9	186	..
36	n. Eastern Passage.....	305	73	107	..	38	497	..
37	o. Fall River.....	231	263	291	..	8	70	36
38	p. Ferguson Cove.....	117	52	18	..	13	..	4
39	q. French Village.....	265	11	7	..	326	218	..
40	r. Gays River.....	64	241	207	..	1	193	..
41	s. Hackett Cove.....	432	114	37	..	107	191	..
42	t. Hammond Plains.....	47	52	97	27	23	101	..
43	u. Herring Cove.....	328	81	23	..	5	..	1
44	v. Hubbard Cove.....	71	31	29	..	123	239	1
45	w. Ingram River.....	54	59	21	1	73	427	..
46	x. Jeddore.....	926	8	36	..	19	122	10
47	y. Lawrencetown.....	50	40	92	..	13	164	..
48	z. Little River.....	24	5	184	..	..	8	..
49	a <sup>1</sup> . Meagher Grant.....	69	133	166	..	..	63	34
50	b <sup>1</sup> . Middle Musquodoboit.....	259	251	396	..	7	31	..
51	c <sup>1</sup> . Musquodoboit Harbour.....	279	47	146	..	98	338	..
52	d <sup>1</sup> . Northwest Arm.....	390	37	30	..	3	..	17
53	e <sup>1</sup> . Port Dufferin.....	283	160	213	..	45	407	..
54	f <sup>1</sup> . Porter Lake.....	66	9	28	..	30	77	..
55	g <sup>1</sup> . Portuguese Cove.....	31	358	43	..	31	14	..
56	h <sup>1</sup> . Preston.....	13	1	17	..	15	7	8
57	i <sup>1</sup> . Preston Road.....	129	92	107	..	8	73	..
58	j <sup>1</sup> . Prospect Road.....	114	32	103	..	10	89	3
59	k <sup>1</sup> . Sambro.....	242	36	78	..	..	..	147



TABLE XI. Origins of the People.

No.	Districts & S.-Districts.	British—Britannique.				French. — Française.	German — Allemande.	Dutch. — Hollande.
		English. — Anglaise.	Irish. — Irlandaise.	Scotch. — Ecos-saise.	Others. — Autres.			
1	<i>U</i> <sup>1</sup> . Seaforth.....	11	1	38	4	20	196	..
2	<i>m</i> <sup>1</sup> . Sheet Harbour.....	959	220	392	..	1	..	..
3	<i>n</i> <sup>1</sup> . Ship Harbour.....	235	137	142	..	48	294	..
4	<i>o</i> <sup>1</sup> . Shoal Bay.....	523	263	92	..	..	44	170
5	<i>p</i> <sup>1</sup> . Smith Cove.....	200	58	179	..	26	461	..
6	<i>q</i> <sup>1</sup> . Spry Bay.....	815	26	42	..	2	..	6
7	<i>r</i> <sup>1</sup> . Terence Bay.....	427	37	2	..	2	..	..
8	<i>s</i> <sup>1</sup> . Thirteen-mile House.....	345	201	144	16	8	148	..
9	<i>t</i> <sup>1</sup> . Upper Musquodoboit.....	436	253	478	..	..	34	..
10	<i>u</i> <sup>1</sup> . Upper Prospect.....	80	327	8	..	18	21	..
	<b>34. Hants.....</b>	<b>8,602</b>	<b>3,534</b>	<b>5,827</b>	<b>74</b>	<b>174</b>	<b>1,348</b>	<b>136</b>
11	<i>a</i> . Avondale.....	320	99	132	8	..	53	..
12	<i>b</i> . Burlington.....	347	42	150	11	8	12	..
13	<i>c</i> . Falmouth.....	443	128	133	22	45	41	..
14	<i>d</i> . Falmouth Forks.....	121	23	30	..	..	93	..
15	<i>e</i> . Gore.....	382	109	364	..	7	115	4
16	<i>f</i> . Hantsport.....	473	59	133	..	11	21	..
17	<i>g</i> . Kempt.....	1,196	57	226	..	8	76	..
18	<i>h</i> . Maitland.....	256	443	989	7	..	11	54
19	<i>i</i> . Nine-mile River.....	183	132	647	..	24	109	43
20	<i>j</i> . Noel.....	309	370	448	..	2	100	..
21	<i>k</i> . Rawdon.....	274	125	136	4	10	14	5
22	<i>l</i> . Rawdon & Uniacke.....	271	182	158	..	2	23	7
23	<i>m</i> . St. Croix.....	391	401	564	..	8	24	..
24	<i>n</i> . Scotch Village.....	323	166	204	2	1	8	1
25	<i>o</i> . Shubenacadie.....	399	246	609	..	9	131	15
26	<i>p</i> . South Newport.....	433	226	288	..	6	39	..
27	<i>q</i> . Walton.....	379	9	9	..	..	..	..
28	<i>r</i> . Windsor Forks.....	99	64	31	13	13	300	..
29	<i>s</i> . Windsor, Town—Ville.....	2,003	653	526	3	20	178	7
	<b>35. Inverness.....</b>	<b>1,351</b>	<b>1,232</b>	<b>17,213</b>	<b>..</b>	<b>4,328</b>	<b>8</b>	<b>15</b>
30	<i>a</i> . Broad Cove Marsh.....	..	2	985	..	1	..	..
31	<i>b</i> . Cheticamp.....	21	36	12	..	2,411	..	..
32	<i>c</i> . Glencoe.....	29	69	1,017	..	3	..	..
33	<i>d</i> . Craignish.....	..	..	607	..	..	..	..
34	<i>e</i> . Hillsboro.....	109	78	670	..	2	..	..
35	<i>f</i> . Judique.....	4	4	799	..	..	1	..
36	<i>g</i> . Lake Ainslie, East—Est.....	..	..	620	..	..	..	..
37	<i>h</i> . Lake Ainslie, West—Ouest.....	..	2	389	..	..	..	..
38	<i>i</i> . Long Point.....	3	43	737	..	..	..	..
39	<i>j</i> . Margaree Harbour, East side— Côte est.....	30	14	75	..	649	..	..
40	<i>k</i> . Margaree Harbour, West side— Côte ouest.....	18	14	536	..	36	..	..
41	<i>l</i> . Margaree, Northeast—Nord-est.....	507	245	481	..	27	..	..
42	<i>m</i> . Margaree, Southwest—Sud-ouest.....	20	214	579	..	216	..	..
43	<i>n</i> . Pleasant Bay.....	4	67	232	..	1	..	..
44	<i>o</i> . Poplar Grove.....	15	35	901	..	16	..	1
45	<i>p</i> . Port Hastings.....	55	4	770	..	4	..	..
46	<i>q</i> . Port Hawkesbury.....	240	69	319	..	2	1	..
47	<i>r</i> . Port Hood.....	203	193	1,481	..	11	..	..
48	<i>s</i> . Denys River.....	6	19	945	..	1	5	..
49	<i>t</i> . Inhabitants River (part).....	3	34	931	..	1	..	..
50	<i>u</i> . St. Joseph.....	..	101	44	..	941	..	..
51	<i>v</i> . Strath Lorne.....	17	15	1,643	..	2	1	..
52	<i>w</i> . West Bay.....	22	20	632	..	1	..	14
53	<i>x</i> . Whyccomagh, Northside—Côte nord.....	42	3	1,132	..	3	..	..
54	<i>y</i> . Whyccomagh, South side—Côte sud.....	3	1	676	..	..	..	..

TABLEAU XI. Population par origines.

Scandi- navian. — Scandi- nave.	Rus- sian. — Russe.	Austro- Hun- garian. — Austro- Hon- groise.	Italian. — Ita- lienne.	Jewish. — Juive.	Swiss. — Suisse	Bel- gian. — Belge.	Half- breeds. — Métis.	Indian. — Sau- vage.	Chinese and Jap- anese. — Chinoise et Jap- ponaise.	Negro — Nègre	Various origins. — Origines diverses	Un- speci- fied. — Non spéci- fiées.	N°
..	..	..	..	..	..	..	..	..	..	..	..	..	1
..	..	..	..	..	..	..	11	..	..	..	..	..	2
..	..	..	..	..	..	..	..	..	..	..	..	..	3
..	..	..	..	..	..	..	..	..	..	..	..	..	4
4	..	..	..	..	..	..	..	..	..	..	..	..	5
..	..	..	..	..	..	..	..	2	..	..	..	..	6
..	..	..	..	..	..	..	..	..	..	..	..	..	7
13	..	..	1	..	..	..	..	63	..	83	1	..	8
..	..	..	..	..	..	..	..	15	..	..	..	3	9
..	..	..	..	..	1	..	..	..	..	..	..	..	10
1	1	1	4	..	..	..	1	61	2	242	7	30	
1	..	..	..	..	..	..	..	..	..	..	..	..	11
..	..	..	..	..	..	..	..	3	..	57	..	..	12
..	..	..	..	..	..	..	..	3	..	..	..	3	13
2	..	..	..	..	..	..	..	..	..	..	..	5	14
..	..	..	..	..	..	..	..	..	..	..	..	15	15
..	..	..	..	..	..	..	..	..	..	..	5	11	16
..	..	..	..	..	..	..	..	..	..	..	1	..	17
..	..	..	..	..	..	..	..	..	..	..	..	3	18
..	..	..	..	..	..	..	..	..	..	..	..	2	19
4	..	..	..	..	..	..	..	3	..	1	..	..	20
1	..	..	..	..	..	..	..	..	..	..	..	..	21
..	..	..	..	..	..	..	..	..	..	..	..	2	22
..	..	..	..	..	..	..	1	..	..	177	..	..	23
..	..	..	..	..	..	..	..	..	..	..	..	..	24
1	..	1	1	3	..	..	..	52	..	1	..	..	25
3	..	..	..	..	..	..	..	..	..	4	..	..	26
..	1	..	..	..	..	..	..	..	..	1	..	..	27
..	..	..	..	..	..	..	..	..	2	1	..	..	28
2	1	..	..	..	..	1	..	138	2	7	3	4	29
..	..	..	..	..	..	..	..	..	..	..	..	..	30
..	..	..	..	..	..	..	..	..	..	..	..	..	31
..	..	..	..	..	..	..	..	..	..	..	..	..	32
..	..	..	..	..	..	..	..	..	..	..	..	..	33
..	..	..	..	..	..	..	..	..	..	..	..	..	34
..	..	..	..	..	..	..	..	..	..	..	..	..	35
..	..	..	..	..	..	..	..	..	..	..	..	1	36
..	..	..	..	..	..	..	..	..	..	..	..	..	37
..	..	..	..	..	..	..	..	..	..	..	..	..	38
..	..	..	..	..	..	..	..	..	..	..	..	..	39
..	..	..	..	..	..	..	..	..	..	..	..	..	40
..	..	..	..	..	..	..	..	..	..	..	..	..	41
..	..	..	..	..	..	..	..	..	..	..	..	..	42
..	..	..	..	..	..	..	..	..	..	..	..	..	43
..	..	..	..	..	..	..	..	..	..	..	..	..	44
1	..	..	..	..	..	..	..	..	1	..	..	1	45
..	1	..	..	..	..	1	..	..	1	..	..	..	46
..	..	..	..	..	..	..	..	..	..	..	..	..	47
1	..	..	..	..	..	..	..	..	..	..	..	..	48
..	..	..	..	..	..	..	..	6	..	..	..	..	49
..	..	..	..	..	..	..	..	17	..	..	3	..	50
..	..	..	..	..	..	..	..	..	..	7	..	..	51
..	..	..	..	..	..	..	..	115	..	..	..	..	52
..	..	..	..	..	..	..	..	..	..	..	..	..	53
..	..	..	..	..	..	..	..	..	..	..	..	..	54

TABLE XI. Origins of the People.

No.	Districts & S.-Districts.	British—Britannique.				French. — Française.	German — Allemande.	Dutch. — Hollandaise.
		English.	Irish.	Scotch.	Others.			
		Anglaise.	Irlandaise.	Ecosaisse.	Autres.			
	<b>36. Kings</b> .....	14,580	2,983	2,035	66	279	1,613	84
1	a. Avonport .....	425	31	26	..	..	..	5
2	b. Berwick .....	660	171	95	9	6	60	..
3	c. Brooklyn Street .....	531	38	77	..	..	20	..
4	d. Cambridge .....	434	93	126	26	46	111	..
5	e. Canaan .....	617	109	31	1	17	330	..
6	f. Canada Creek .....	313	70	65	..	4	14	..
7	g. Canard .....	331	79	52	2	3	4	14
8	h. Canning .....	477	79	48	1	2	28	1
9	i. Centreville .....	789	139	32	1	..	63	..
10	j. Dalhousie .....	28	105	4	1	..	140	4
11	k. Dempsey Corner .....	537	161	44	3	13	10	22
12	l. Grand Pré .....	689	59	89	..	7	16	..
13	m. Greenwood .....	494	5	..	..	..	..	..
14	n. Harbourville .....	204	44	41	..	..	45	11
15	o. Kentville, Town—Ville .....	892	367	314	..	15	109	..
16	p. Kingsport .....	483	111	40	..	36	22	16
17	q. Kingston .....	433	57	109	1	1	49	..
18	r. Lockhartville .....	474	85	96	..	8	14	..
19	s. Millville .....	434	149	58	..	17	72	9
20	t. North Kingston .....	308	293	80	..	..	41	2
21	u. Port Williams .....	549	95	73	7	19	88	..
22	v. Scotsman Bay .....	483	7	22	..	..	32	..
23	w. Sheffield Mills .....	661	76	27	..	..	4	..
24	x. Somerset .....	620	109	94	3	13	56	..
25	y. Upper Dyke Village .....	734	79	56	..	20	77	..
26	z. Ward 7—Quartier n° 7 .....	324	75	48	11	8	110	..
27	a <sup>1</sup> . Wolfville, Town—Ville .....	886	191	218	..	34	60	..
28	b <sup>1</sup> . Woodville .....	270	106	70	..	10	38	..
	<b>37. Lunenburg</b> .....	4,942	989	1,181	170	2,131	22,709	42
29	a. Baker Settlement .....	77	39	58	..	7	655	14
30	b. Barss Corner .....	242	47	15	..	155	512	..
31	c. Blockhouse .....	43	7	35	1	304	509	1
32	d. Blue Rocks .....	..	..	6	..	8	1,085	..
33	e. Bridgewater, East—Est .....	141	40	47	3	62	491	..
34	f. Bridgewater, North—Nord .....	254	47	64	3	13	789	..
35	g. Bridgewater, South—Sud .....	255	25	111	5	13	599	..
36	h. Chesley Corner .....	349	42	57	..	178	995	27
37	i. Chester Basin .....	24	27	5	..	5	515	..
38	j. Chester, East—Est .....	231	49	34	32	2	479	..
39	k. Chester, West—Ouest .....	169	99	93	16	87	503	..
40	l. Conquerall Bank .....	24	27	7	3	47	491	..
41	m. Cross Roads .....	12	5	13	..	..	1,117	..
42	n. Dublin Shore .....	99	19	95	1	5	824	..
43	o. First South .....	10	13	..	..	16	564	..
44	p. Italy Cross .....	116	23	13	10	..	333	..
45	q. Lahave Island .....	144	14	18	..	..	242	..
46	r. Lunenburg, Town—Ville .....	285	50	154	1	81	2,305	..
47	s. Mader Cove .....	87	11	4	..	21	432	..
48	t. Mahone Bay .....	132	15	36	..	176	507	..
49	u. Mahone Bay, Road—Chemin .....	97	1	3	..	22	556	..
50	v. Midville Branch .....	4	..	..	..	8	749	..
51	w. Mill Cove .....	258	25	39	..	133	198	..
52	x. Newcombville .....	135	30	16	..	30	550	..
53	y. New Cornwall .....	47	5	13	..	194	389	..
54	z. New Ross .....	519	204	52	89	101	281	..
55	a <sup>1</sup> . Northfield .....	11	1	12	..	107	546	..
56	b <sup>1</sup> . Oakland .....	97	1	7	..	99	1,121	..
57	c <sup>1</sup> . Petite Rivière .....	402	..	12	..	..	157	..
58	a <sup>1</sup> . Pleasantville .....	2	20	8	..	23	750	..
59	e <sup>1</sup> . Ritcey Cove .....	14	47	5	1	9	951	..



TABLEAU XI. Population par origines.

Scandinavian.	Russian.	Austro-Hungarian.	Italian.	Jewish.	Swiss.	Belgian.	Half-breeds.	Indian.	Chinese and Japanese.	Negro.	Various origins.	Un-specified.	N°
Scandina-ve.	Russe.	Austro-Hongroise.	Ita-lienne.	Juive.	Suisse	Belge.	Métis.	Sau-vage.	Chinoise et Jap-onaïse.	Nègre	Origines diverses	Non spéci-fiées.	
19	..	..	1	10	1	..	..	27	4	210	16	9	
1	..	..	..	..	..	..	..	5	..	19	..	..	1
..	..	..	..	..	..	..	..	..	..	5	..	..	2
..	..	..	..	..	..	..	..	..	..	7	..	..	3
1	..	..	..	..	..	..	..	1	..	13	..	..	4
..	..	..	..	..	..	..	..	..	..	17	..	..	5
1	..	..	..	3	..	..	..	..	..	13	..	..	6
..	..	..	..	..	..	..	..	..	..	17	..	..	7
..	..	..	..	..	..	..	..	..	..	13	..	..	8
..	..	..	..	..	..	..	..	..	..	1	..	..	9
..	..	..	..	..	..	..	..	..	..	10	..	..	10
..	..	..	..	..	..	..	..	..	..	2	..	..	11
..	..	..	..	..	..	..	..	..	..	8	..	..	12
..	..	..	..	..	..	..	..	..	..	2	..	..	13
..	..	..	..	7	..	..	..	..	..	8	15	..	14
..	..	..	..	..	..	..	..	..	..	15	..	..	15
..	..	..	..	..	..	..	..	..	..	4	..	..	16
..	..	..	..	..	..	..	..	..	..	15	..	..	17
..	..	..	1	..	..	..	..	..	..	..	..	..	18
..	..	..	..	..	..	..	..	..	..	..	..	..	19
..	..	..	..	..	..	..	..	..	..	..	..	..	20
..	..	..	..	..	..	..	..	..	..	..	..	..	21
..	..	..	..	..	..	..	..	..	..	..	..	..	22
..	..	..	..	..	..	..	..	..	..	..	..	..	23
..	..	..	..	..	..	..	..	..	..	..	..	..	24
..	..	..	..	..	..	..	..	..	..	..	..	..	25
6	..	..	..	..	..	1	..	..	..	80	..	..	26
5	..	..	..	..	..	..	..	..	..	1	..	..	27
5	..	..	..	..	..	..	..	..	..	2	16	..	28
39	10	6	21	29	4	..	2	32	4	38	15	25	
..	..	..	..	..	..	..	..	..	..	..	4	..	29
..	..	..	..	1	..	..	..	..	..	..	..	..	30
1	..	..	..	..	4	..	..	..	..	..	..	..	31
..	..	..	..	7	..	..	..	..	..	11	..	..	32
6	..	..	..	..	..	..	..	..	..	..	..	..	33
1	..	1	1	..	6	..	..	..	..	1	..	..	34
..	..	..	..	10	2	..	..	..	..	2	1	..	35
..	..	..	..	..	..	..	..	..	..	..	..	..	36
..	..	..	..	..	..	..	..	..	..	..	..	..	37
..	..	..	..	..	..	..	..	..	..	..	..	..	38
..	..	..	..	..	..	..	..	..	..	..	..	..	39
2	..	..	..	..	..	..	..	..	..	..	..	..	40
..	..	..	..	..	..	..	..	..	..	..	..	..	41
..	..	..	..	..	..	..	..	..	..	..	..	..	42
..	..	..	..	..	..	..	..	..	..	..	..	..	43
..	..	..	..	..	..	..	..	..	..	..	..	..	44
..	..	..	..	..	..	..	..	..	..	..	..	..	45
..	..	..	..	..	..	..	..	..	..	..	..	..	46
23	..	..	4	..	..	..	..	..	..	2	..	..	47
..	..	..	..	..	..	..	..	..	..	..	..	..	48
..	..	..	..	..	..	..	..	..	..	..	..	..	49
..	..	..	10	..	..	..	..	..	..	..	..	..	50
..	..	..	..	..	..	..	..	..	..	..	..	..	51
5	..	..	..	..	..	..	..	..	..	..	13	..	52
1	..	..	..	..	..	..	..	..	..	..	3	..	53
..	..	..	5	10	..	..	..	..	..	..	..	..	54
..	..	..	..	..	..	..	..	..	..	..	..	..	55
..	..	..	..	..	..	..	..	..	..	..	..	..	56
..	..	..	..	..	..	..	..	..	..	..	1	..	57
..	..	..	..	..	..	..	..	..	..	..	..	..	58
..	..	..	..	..	..	..	..	..	..	..	..	..	59

TABLE XI. Origins of the People.

No.	Districts & S.-Districts.	British—Britannique.				French. — Française.	German — Allemande.	Dutch. — Hollandaise.
		English. — Anglaise.	Irish. — Irlandaise.	Scotch. — Ecosaise.	Others. — Autres.			
1	f <sup>1</sup> . Sandy Beaches.....	164	20	1	..	58	349	..
2	g <sup>1</sup> . Tancook.....	50	14	87	1	64	394	..
3	h <sup>1</sup> . Upper Lahave.....	268	8	31	..	64	403	..
4	i <sup>1</sup> . Vogler Cove.....	125	14	13	4	..	643	..
5	j <sup>1</sup> . Western Shore.....	52	..	17	..	39	725	..
	<b>38. Pictou.....</b>	<b>3,372</b>	<b>1,850</b>	<b>26,530</b>	<b>34</b>	<b>426</b>	<b>131</b>	<b>15</b>
6	a. Abercrombie.....	88	53	261	1	7	1	..
7	b. Albion Mines (Stellarton, part).	164	144	593	..	6	..	..
8	c. Bailey Brook.....	7	3	712	..	..	7	..
9	d. Barney River.....	23	15	742	..	11	3	..
10	e. Bridgeville.....	14	1	749	..	..	..	..
11	f. Cape John.....	211	99	514	..	20	1	..
12	g. Caribou.....	6	8	459	..	..	..	..
13	h. Caribou River.....	..	..	235	..	..	..	..
14	i. Churchville.....	30	14	334	..	14	..	..
15	j. Dalhousie.....	6	13	752	..	21	..	..
16	k. Drummond Mines (Westville, part).....	211	46	893	..	9	11	..
17	l. Ferrona.....	104	14	437	..	6	7	..
18	m. Fisher Grant.....	54	20	198	..	..	..	1
19	n. Garden of Eden.....	..	39	648	..	..	..	..
20	o. Green Hill.....	13	6	615	..	..	..	..
21	p. Hardwood Hill.....	58	25	824	..	6	..	..
22	q. Hopewell.....	18	2	576	..	..	..	2
23	r. Little Harbour.....	64	20	496	..	3	1	..
24	s. Lorne.....	..	..	494	..	4	..	..
25	t. McLennan Mountain.....	2	1	465	..	..	..	..
26	u. Merigomish.....	66	64	560	..	2	1	..
27	v. Middle River.....	..	..	671	..	1	..	..
28	w. Mill Brook.....	1	9	500	..	..	..	..
29	z. Mount Thom.....	53	11	787	..	..	3	..
30	aa. New Glasgow.....	727	266	3,165	3	42	34	3
31	ab. New Larig.....	28	2	406	..	..	1	..
32	ac. Pictou Island.....	5	..	154	..	..	..	..
33	ad. Pictou, Town—Ville.....	440	390	2,091	4	190	43	7
34	ae. River John.....	106	35	505	..	3	3	1
35	af. River John, West Branch—Branche Ouest.....	37	1	666	..	..	..	..
36	ag. Stellarton.....	206	97	1,083	..	23	2	..
37	ah. Sunny Brae.....	2	..	524	..	..	..	..
38	ai. Thorburn.....	18	49	859	..	5	1	..
39	aj. Toney River.....	10	4	628	..	..	..	..
40	ak. Trenton.....	182	166	872	18	8	7	1
41	al. Wentworth Grant.....	33	30	416	..	1	..	..
42	am. Westville (part).....	385	203	1,646	8	44	5	..
	<b>39. Richmond.....</b>	<b>875</b>	<b>1,232</b>	<b>4,519</b>	<b>2</b>	<b>6,678</b>	<b>18</b>	<b>12</b>
43	a. Arichat.....	111	88	95	2	290	2	..
44	b. Arichat, West—Ouest.....	86	13	62	..	884	..	..
45	c. Black River.....	19	10	478	..	2	1	..
46	d. Descouse.....	59	156	12	..	538	..	..
47	e. Franboise.....	117	..	475	..	3	..	..
48	f. Grand River.....	13	..	671	..	5	..	..
49	g. L'Ardoise.....	38	84	138	..	624	..	..
50	h. Loch Lomond.....	2	..	364	..	..	..	..
51	i. Petite de Gra.....	119	111	30	..	1,241	..	..
52	j. Port Malcolm.....	105	85	252	..	39	..	12
53	k. Poulamon.....	26	11	22	..	758	..	..
54	l. Red Islands.....	..	1	681	..	1	..	..
55	m. River Bourgeois.....	32	69	182	..	843	..	..
56	n. Inhabitants River (part).....	40	264	273	..	271	4	..



TABLE XI. Origins of the People.

No.	Districts & S.-Districts.	British—Britannique.				French. — Française.	German — Alle- mande.	Dutch. — Hollan- daise.
		English. — Anglaise.	Irish. — Irlandaise.	Scotch. — Ecos- saïse.	Others. — Autres.			
1	<i>o.</i> Rockdale .....	14	131	103	..	1,009	7	..
2	<i>p.</i> St. Peter.....	94	209	681	..	170	4	..
	<b>40. Shelburne &amp; Queens...</b>	<b>14,275</b>	<b>1,393</b>	<b>3,212</b>	<b>311</b>	<b>391</b>	<b>3,822</b>	<b>258</b>
	<i>Shelburne.</i>							
3	<i>a.</i> Barrington Head.....	541	65	94	20	8	20	..
4	<i>b.</i> Church Over.....	695	5	22	..	..	1	2
5	<i>c.</i> Clark Harbour.....	1,217	41	141	..	1	6	..
6	<i>d.</i> Clyde River.....	648	..	266	..	2	16	..
7	<i>e.</i> Doctor Cove.....	395	28	94	..	1	11	..
8	<i>f.</i> Jordan Bay.....	85	9	170	..	1	7	15
9	<i>g.</i> Jordan River.....	130	63	175	..	16	41	60
10	<i>h.</i> Lockeport.....	620	90	150	94	9	109	1
11	<i>i.</i> North Cape Island.....	1,021	1	..	..	..	..	..
12	<i>j.</i> Northeast Harbour.....	340	1	..	..	..	1	..
13	<i>k.</i> Ohio.....	29	2	99	102	1	..	127
14	<i>l.</i> Port Latour.....	678	37	58	4	..	3	5
15	<i>m.</i> Ragged Island.....	429	16	73	14	19	53	..
16	<i>n.</i> Sable River.....	711	28	107	1	19	53	..
17	<i>o.</i> Sandy Point.....	484	7	4	..	..	..	..
18	<i>p.</i> Shag Harbour.....	572	..	19	..	..	13	..
19	<i>q.</i> Shelburne, Town—Ville.....	787	100	244	11	45	82	36
20	<i>r.</i> Woods Harbour.....	873	163	132	..	6	8	..
	<i>Queens.</i>							
21	<i>s.</i> Beach Meadows.....	31	..	13	..	..	622	..
22	<i>t.</i> Brookfield.....	453	53	116	2	32	223	..
23	<i>u.</i> Brooklyn.....	390	17	91	..	..	99	..
24	<i>v.</i> Caledonia.....	327	311	141	..	..	73	..
25	<i>w.</i> Greenfield.....	164	21	38	9	..	249	..
26	<i>x.</i> Hunt Point.....	170	37	123	..	3	66	12
27	<i>y.</i> Kempt.....	276	32	21	1	2	43	..
28	<i>z.</i> Liverpool, Town—Ville.....	906	146	214	23	65	440	..
29	<i>a<sup>1</sup>.</i> Mill Village.....	130	44	105	..	22	380	..
30	<i>b<sup>1</sup>.</i> Milton.....	779	17	100	4	10	274	..
31	<i>c<sup>1</sup>.</i> Port Medway.....	193	45	116	26	33	375	..
32	<i>d<sup>1</sup>.</i> Port Mouton.....	149	11	254	..	61	335	..
33	<i>e<sup>1</sup>.</i> Western Head.....	52	3	32	..	35	219	..
	<b>41. Victoria.....</b>	<b>1,334</b>	<b>572</b>	<b>8,418</b>	<b>2</b>	<b>114</b>	<b>6</b>	<b>39</b>
34	<i>a.</i> Baddeck.....	185	23	1,010	2	10	1	..
35	<i>b.</i> Bay St. Lawrence.....	60	65	348	..	6	..	..
36	<i>c.</i> Big Baddeck.....	85	21	426	..	..	..	..
37	<i>d.</i> Big Bras d'Or.....	11	5	310	..	..	..	..
38	<i>e.</i> Boularderie.....	1	9	653	..	..	..	..
39	<i>f.</i> Cape North.....	140	113	612	..	65	3	..
40	<i>g.</i> Englishtown.....	27	..	329	..	..	2	..
41	<i>h.</i> Ingonish.....	370	312	207	..	26	..	39
42	<i>i.</i> Iona (Jamesville).....	16	..	778	..	..	..	..
43	<i>j.</i> Little Narrows, North—Nord.....	1	1	234	..	..	..	..
44	<i>k.</i> Little Narrows, South—Sud.....	12	2	439	..	..	..	..
45	<i>l.</i> Middle River.....	3	..	742	..	..	..	..
46	<i>m.</i> Neil Harbour.....	332	..	41	..	..	..	..
47	<i>n.</i> New Campbellton.....	90	19	275	..	7	..	..
48	<i>o.</i> North River.....	..	..	530	..	..	..	..
49	<i>p.</i> North Shore.....	..	..	615	..	..	..	..
50	<i>q.</i> South Gut.....	1	..	436	..	..	..	..
51	<i>r.</i> Washabuck.....	..	2	433	..	..	..	..
	<b>42. Yarmouth.....</b>	<b>12,459</b>	<b>677</b>	<b>622</b>	<b>36</b>	<b>8,411</b>	<b>69</b>	<b>53</b>
52	<i>a.</i> Arcadia.....	826	24	12	..	294	..	1

TABLEAU XI. Population par origines.

Scandinavian.	Russian.	Austro-Hungarian.	Italian.	Jewish.	Swiss.	Belgian.	Half-breeds.	Indian.	Chinese and Japanese.	Negro.	Various Origins.	Unspecified.	N°
Scandinave.	Russe.	Austro-Hongroise.	Italienne.	Juive.	Suisse.	Belge.	Métis.	Sauvage.	Chinoise et Japonaise.	Nègre.	Origines diverses.	Non spécifiées.	
..	..	..	..	..	..	..	..	..	..	..	..	..	1
10	..	..	..	..	..	..	..	..	..	..	..	..	2
34	2	..	11	12	..	..	33	94	3	525	39	13	
3	..	..	3	4	..	..	2	4	..	19	..	1	3
..	..	..	..	..	..	..	..	..	..	59	..	..	4
7	..	..	..	2	..	..	..	..	1	25	..	..	5
..	..	..	2	..	..	..	..	..	..	..	..	..	6
..	..	..	..	..	..	..	..	..	..	..	..	..	7
..	..	..	..	..	..	..	11	4	..	15	..	..	8
4	..	..	..	..	..	..	..	..	..	40	..	..	9
4	..	..	..	..	..	..	..	..	..	..	..	..	10
..	..	..	..	..	..	..	2	..	..	..	..	..	11
..	..	..	..	..	..	..	..	..	..	27	..	1	12
..	..	..	..	..	..	..	..	..	..	..	..	..	13
1	..	..	..	..	..	..	..	4	..	1	..	1	14
..	..	..	..	..	..	..	..	..	..	..	1	..	15
..	..	..	..	..	..	..	..	..	..	..	..	..	16
..	..	..	..	..	..	..	..	..	..	..	..	..	17
..	2	..	2	6	..	..	11	2	..	80	36	1	18
..	..	..	4	..	..	..	..	..	..	..	..	..	19
..	..	..	..	..	..	..	..	..	..	..	..	..	20
..	..	..	..	..	..	..	..	..	..	..	..	1	21
..	2	..	..	..	..	..	7	..	..	12	..	..	22
..	..	..	..	..	..	..	..	..	..	29	..	1	23
..	..	..	..	..	..	..	..	8	..	3	..	..	24
..	..	..	..	..	..	..	..	9	..	4	..	..	25
..	..	..	..	..	..	..	..	..	..	1	..	..	26
..	..	..	..	..	..	..	..	..	..	1	..	..	27
..	..	..	..	..	..	..	..	..	..	1	..	..	28
11	..	..	..	..	..	..	..	..	3	129	..	..	29
..	..	..	..	..	..	..	..	6	..	26	..	..	30
..	..	..	..	..	..	..	..	54	..	7	..	1	31
2	..	..	..	..	..	..	..	2	..	1	..	..	32
..	..	..	..	..	..	..	..	..	2	46	..	1	33
..	..	..	..	..	..	..	..	..	..	..	..	..	34
5	..	..	6	..	..	..	..	70	..	..	5	..	35
4	..	..	..	..	..	..	..	..	..	..	..	..	36
..	..	..	..	..	..	..	..	..	..	..	..	..	37
..	..	..	..	..	..	..	..	..	..	..	..	..	38
..	..	..	..	..	..	..	..	..	..	..	..	..	39
..	..	..	..	..	..	..	..	..	..	..	5	..	40
1	..	..	..	..	..	..	..	..	..	..	..	..	41
..	..	..	..	..	..	..	..	..	..	..	..	..	42
..	..	..	..	..	..	..	..	70	..	..	..	..	43
..	..	..	..	..	..	..	..	..	..	..	..	..	44
..	..	..	..	..	..	..	..	..	..	..	..	..	45
..	..	..	..	..	..	..	..	..	..	..	..	..	46
..	..	..	..	..	..	..	..	..	..	..	..	..	47
..	..	..	6	..	..	..	..	..	..	..	..	..	48
..	..	..	..	..	..	..	..	..	..	..	..	..	49
..	..	..	..	..	..	..	..	..	..	..	..	..	50
..	..	..	..	..	..	..	..	..	..	..	..	..	51
..	12	6	..	28	..	..	..	16	4	415	40	21	
..	..	..	..	..	..	..	..	..	..	263	..	2	52

TABLE XI. Origins of the People.

No.	Districts & S.-Districts.	British—Britannique.				French. — Française.	German — Alle- mande.	Dutch. — Hollan- daise.
		English. — Anglaise.	Irish. — Irlan- daise.	Scotch. — Ecos- saïse.	Others. — Autres.			
1	b. Argyle Head.....	556	..	6	..	33	1	..
2	c. Belleville.....	279	..	5	..	1,063	1	..
3	d. Carleton.....	596	6	3	..	18	6	..
4	e. Cheggogin.....	787	23	38	..	69	..	..
5	f. Eel Brook.....	10	6	..	..	753	..	..
6	g. Forest Lakes (Tusket).....	194	91	26	..	13	..	8
7	h. Hebron.....	613	6	2	..	..	..	..
8	i. Islands.....	..	..	..	..	503	..	..
9	j. Kemptville.....	519	11	2	..	..	..	..
10	k. Lower Argyle.....	232	..	1	..	1	..	..
11	l. Ohio.....	799	1	8	..	22	1	..
12	m. Port Maitland.....	951	..	..	..	7	..	..
13	n. Plymouth.....	223	..	..	..	554	..	..
14	o. Pubnico, East—Est.....	159	9	..	..	433	..	..
15	p. Pubnico Head.....	898	8	..	..	5	..	..
16	q. Pubnico, West—Ouest.....	6	3	3	..	1,139	..	..
17	r. Rockville.....	473	37	77	20	66	11	1
18	s. Tusket.....	231	28	18	..	1,227	3	34
19	t. Tusket Wedge.....	3	27	..	..	996	..	..
20	u. Yarmouth, Town—Ville.....	4,104	397	421	16	1,215	46	9
	<b>Ontario</b> .....	701,413	624,332	399,530	6,869	158,671	203,319	23,280
	<b>43. Addington</b> .....	6,120	9,742	2,512	4	1,297	3,059	1,329
21	a. Abinger, Ashby & Denbigh.....	186	208	267	..	32	294	45
22	b. Barrie.....	255	183	65	..	39	129	..
23	c. Bedford.....	313	1,008	133	..	111	118	26
24	d. Camden.....	978	2,187	424	3	82	612	296
25	e. Clarendon & Miller.....	398	158	85	..	42	147	44
26	f. Hinchinbrooke.....	274	651	98	..	127	326	48
27	g. Kaladar, Anglesea & Effingham.....	342	312	172	1	318	65	151
28	h. Kennebec.....	441	168	95	..	62	633	..
29	i. Loughborough.....	831	715	202	..	45	181	151
30	j. Newburg, Village.....	243	168	83	..	14	12	92
31	k. Olden.....	185	430	106	..	52	137	84
32	l. Oso.....	252	680	210	..	70	100	1
33	m. Palmerston & Canonto.....	198	382	361	..	123	29	13
34	n. Portland.....	961	873	125	..	74	182	262
35	o. Sheffield.....	263	1,614	86	..	101	94	116
	<b>44. Algoma</b> .....	16,566	13,186	12,686	240	4,990	2,050	331
36	a. Aberdeen.....	37	62	36	..	..	..	..
37	b. Bar River.....	144	119	162	..	7	4	..
38	c. Batchawana.....	30	20	7	..	9	1	..
39	d. Bright & Bright Additional.....	49	70	40	..	1	..	..
40	e. Coffin.....	59	48	175	..	..	18	..
41	f. Day.....	79	72	132	..	..	..	2
42	g. Desert Lake.....	175	240	203	6	9	15	8
43	h. Fenwick.....	274	272	171	..	211	18	2
44	i. Galbraith.....	55	51	103	..	12	..	..
45	j. Garden.....	26	26	17	4	8	1	1
46	k. Gladstone.....	62	103	64	..	15	9	3
47	l. Hilton.....	144	81	103	..	39	22	7
48	m. Jocelyn.....	227	103	48	1	29	33	2
49	n. John Island.....	21	17	11	..	50	14	..
50	o. Kirkwood.....	76	52	12	..	..	21	..
51	p. Macdonald.....	154	181	115	..	1	59	..
52	q. Michipicoten River.....	22	51	27	..	52	6	..
53	r. Michipicoten Harbour.....	81	113	68	13	180	26	3
54	s. Northwest Point & Lefroy.....	607	249	426	7	36	33	10
55	t. Parkinson.....	107	84	56	..	8	3	..
56	u. Patton.....	29	59	26	..	..	..	..



TABLE XI. Origins of the People.

No.	Districts & S.-Districts.	British—Britannique.				French. — Française.	German — Allemande.	Dutch. — Hollandaise.
		English. — Anglaise.	Irish. — Irlandaise.	Scotch. — Ecos-saise.	Others. — Autres.			
1	v. Prince	61	48	57	..	7	15	..
2	w. Rydal Bank	107	186	224	..	1	2	..
3	x. St. Joseph	342	429	188	41	27	33	40
4	y. Sault Ste. Marie, Town—Ville.	2,006	1,597	1,502	33	724	275	..
5	z. Sault Ste. Marie	870	262	185	4	19	49	6
6	a <sup>1</sup> . Striker	112	167	142	1	217	17	1
7	b <sup>1</sup> . Tarbutt	56	45	242	..	1	13	..
8	c <sup>1</sup> . Thessalon, Town—Ville	227	272	283	1	210	39	4
9	d <sup>1</sup> . Thessalon	127	196	191	10	49	32	1
10	e <sup>1</sup> . Thompson	66	45	32	..	40	6	..
11	f <sup>1</sup> . Wells	68	47	31	..	3	2	..
12	g <sup>1</sup> . Alberton	45	42	77	..	2	7	..
13	h <sup>1</sup> . Ash Rapids	15	14	20	1	18	..	..
14	i <sup>1</sup> . Aylesworth	138	131	162	..	..	4	..
15	j <sup>1</sup> . Beaudro Fishery	21	28	25	..	27	3	..
16	k <sup>1</sup> . Beaver Mills	112	111	144	..	37	9	..
17	l <sup>1</sup> . Chapleau	168	187	77	..	190	5	..
18	m <sup>1</sup> . Dryden	276	106	168	1	6	57	1
19	n <sup>1</sup> . Empress Mine	23	34	21	1	14	3	3
20	o <sup>1</sup> . English River	36	38	13	..	33	..	..
21	p <sup>1</sup> . Emo	201	155	154	15	12	75	..
22	q <sup>1</sup> . Fort Frances	102	96	70	..	40	7	1
23	r <sup>1</sup> . Fort William, Town—Ville	1,053	781	760	9	417	56	10
24	s <sup>1</sup> . Hawk Lake	1	1	7	..	..	2	..
25	t <sup>1</sup> . Ignace	62	32	20	..	22	4	..
26	u <sup>1</sup> . Kalmar	5	5	7	..	11	1	..
27	v <sup>1</sup> . Keewatin (P. Division)	8	1	6	..	4	..	..
28	w <sup>1</sup> . Keewatin (Township)	227	215	248	..	159	84	..
29	x <sup>1</sup> . Leeblain	39	76	57	..	23	5	..
30	y <sup>1</sup> . Little Turtle Lake	34	52	59	..	22	4	1
31	z <sup>1</sup> . McIrvine	180	101	101	..	4	26	..
32	a <sup>2</sup> . Manitou	69	21	10	..	9	..	..
33	b <sup>2</sup> . Mikado Mine	33	25	66	3	58	12	6
34	c <sup>2</sup> . Mine Centre	132	195	157	5	68	18	..
35	d <sup>2</sup> . Missinaibi	18	23	18	..	141	4	..
36	e <sup>2</sup> . Morley	111	128	147	7	10	45	1
37	f <sup>2</sup> . Neebing	120	78	103	5	21	25	..
38	g <sup>2</sup> . Nipigon	40	21	51	1	11	3	..
39	h <sup>2</sup> . Oliver	218	134	111	6	18	7	..
40	i <sup>2</sup> . Pinewood	40	37	22	1	94	22	..
41	j <sup>2</sup> . Port Arthur	6	23	12	2	5	8	..
42	k <sup>2</sup> . Port Arthur, Town—Ville	1,039	606	643	10	341	171	2
43	l <sup>2</sup> . Rat Portage	38	21	32	..	35	6	5
44	m <sup>2</sup> . Rat Portage, Town—Ville	1,529	1,033	1,157	28	724	197	1
45	n <sup>2</sup> . Regina Mine	15	16	8	..	18	3	..
46	o <sup>2</sup> . Rossport	7	61	37	1	34	2	..
47	p <sup>2</sup> . Savanne	43	96	33	1	9	2	2
48	q <sup>2</sup> . Sawbill Lake	103	80	61	..	47	9	2
49	r <sup>2</sup> . Schreiber	123	143	155	6	37	3	..
50	s <sup>2</sup> . Shuniah	14	4	4	..	..	..	9
51	t <sup>2</sup> . Silver Creek	223	38	86	..	7	8	..
52	u <sup>2</sup> . Sultana Mine	15	16	10	..	27	5	..
53	v <sup>2</sup> . Taché	50	11	25	..	33	4	..
54	w <sup>2</sup> . Vermilion Bay	19	10	14	..	13	2	..
55	x <sup>2</sup> . Wabigoon	121	57	60	..	10	12	..
56	y <sup>2</sup> . Whitefish Station	37	18	7	..	21	2	..
57	z <sup>2</sup> . White River	46	54	55	..	21	4	..
58	a <sup>3</sup> . Unorg. ter.—Ter. non-org.	1	..	..	..	..	..	..
59	b <sup>3</sup> . Assignack	360	443	282	2	39	59	..
60	c <sup>3</sup> . Barrie Island	104	98	43	..	1	..	21
61	d <sup>3</sup> . Billings	189	113	105	..	5	8	32
62	e <sup>3</sup> . Burpee	129	64	77	..	4	10	..
63	f <sup>3</sup> . Campbell	179	187	283	..	..	50	..
64	g <sup>3</sup> . Carnarvon	216	155	285	5	1	23	60





TABLE XI. Origins of the People.

No.	Districts & S.-Districts.	British—Britannique.				French. — Française.	German — Alle- mande.	Dutch. — Hollan- daise.
		English. — Anglaise.	Irish. — Irland- aise.	Scotch. — Ecos- saïse.	Others. — Autres.			
1	<i>h</i> <sup>s</sup> . Cockburn Island .....	67	118	35	2	..	11	1
2	<i>j</i> <sup>s</sup> . Gordon .....	172	242	260	2	26	59	..
3	<i>j</i> <sup>s</sup> . Gore Bay, Town—Ville.....	218	192	279	..	4	28	2
4	<i>k</i> <sup>s</sup> . Howland .....	710	228	108	5	3	56	39
5	<i>l</i> <sup>s</sup> . Little Current, Town—Ville...	230	223	198	..	37	35	..
6	<i>m</i> <sup>s</sup> . Meldrum Bay.....	49	74	27	..	1	..	15
7	<i>n</i> <sup>s</sup> . Mills .....	57	130	50	..	4	8	..
8	<i>o</i> <sup>s</sup> . Picnic Island .....	34	10	17	..	..	..	7
9	<i>p</i> <sup>s</sup> . Robinson.....	143	85	95	..	11	2	..
10	<i>q</i> <sup>s</sup> . Sandfield .....	112	59	81	..	12	1	11
11	<i>r</i> <sup>s</sup> . Tehkummah .....	141	243	97	..	24	8	7
	<b>45. Bothwell.....</b>	<b>8,956</b>	<b>6,637</b>	<b>4,284</b>	<b>81</b>	<b>1,258</b>	<b>1,627</b>	<b>362</b>
12	<i>a</i> . Bothwell, Town—Ville .....	417	231	193	..	20	39	..
13	<i>b</i> . Camden .....	1,196	883	313	21	45	151	44
14	<i>c</i> . Chatham .....	2,160	1,424	905	19	372	416	74
15	<i>d</i> . Dawn .....	1,295	1,109	820	11	52	237	37
16	<i>e</i> . Dresden, Town—Ville .....	546	399	290	10	23	162	16
17	<i>f</i> . Sombra & Walpole Island .....	1,426	1,448	857	8	264	217	145
18	<i>g</i> . Thamesville, Village .....	385	147	182	..	46	57	42
19	<i>h</i> . Wallaceburg, Town—Ville.....	900	633	517	..	423	259	..
20	<i>i</i> . Zone .....	631	363	207	12	13	89	4
	<b>46. Brant, South—Sud.....</b>	<b>11,665</b>	<b>4,729</b>	<b>4,864</b>	<b>73</b>	<b>274</b>	<b>1,614</b>	<b>140</b>
21	<i>a</i> . Brantford, City—Cité.....	8,164	3,445	3,093	53	221	1,165	105
22	<i>b</i> . Brantford, West—Ouest.....	1,411	277	566	4	24	162	4
23	<i>c</i> . Onondaga .....	353	331	280	4	6	141	18
24	<i>d</i> . Paris, Town—Ville.....	1,539	612	879	7	21	140	9
25	<i>e</i> . Tuscarora.....	98	64	46	5	2	6	4
	<b>47. Brockville.....</b>	<b>4,477</b>	<b>7,453</b>	<b>2,300</b>	<b>79</b>	<b>805</b>	<b>313</b>	<b>330</b>
26	<i>a</i> . Centre Ward .....	467	667	238	14	77	28	4
27	<i>b</i> . East " .....	793	790	318	22	129	34	62
28	<i>c</i> . North " .....	552	783	287	..	85	23	14
29	<i>d</i> . South " .....	288	544	199	1	153	41	16
30	<i>e</i> . West " .....	634	1,029	367	8	142	49	33
31	<i>f</i> . Elizabethtown .....	1,406	2,225	711	14	203	131	133
32	<i>g</i> . Kitley .....	337	1,415	210	20	16	7	68
	<b>48. Bruce, East—Est.....</b>	<b>2,789</b>	<b>4,106</b>	<b>3,623</b>	<b>31</b>	<b>310</b>	<b>8,298</b>	<b>9</b>
33	<i>a</i> . Brant.....	757	1,161	804	5	52	1,499	..
34	<i>b</i> . Carrick .....	395	233	263	..	44	4,066	1
35	<i>c</i> . Culross.....	400	723	846	..	26	958	..
36	<i>d</i> . Greenock.....	377	1,013	754	7	85	802	8
37	<i>e</i> . Teeswater, Village.....	196	283	330	..	8	112	..
38	<i>f</i> . Walkerton, Town—Ville.....	664	693	626	19	95	861	..
	<b>49. Bruce, North—Nord.....</b>	<b>4,882</b>	<b>7,036</b>	<b>6,033</b>	<b>27</b>	<b>209</b>	<b>1,915</b>	<b>91</b>
39	<i>a</i> . Albemarle & C. Croker Ind. Res..	512	552	289	2	42	186	6
40	<i>b</i> . Amabel & Saugeen Ind. Reserve.	872	1,239	703	1	20	171	19
41	<i>c</i> . Arran .....	501	1,227	632	..	11	99	19
42	<i>d</i> . Chesley, Village.....	308	413	599	2	2	388	9
43	<i>e</i> . Eastnor .....	557	615	452	..	12	181	..
44	<i>f</i> . Elderslie.....	488	947	913	5	2	75	7
45	<i>g</i> . Lindsay .....	130	247	315	..	1	37	16
46	<i>h</i> . Paisley, Village.....	224	313	493	3	1	49	..
47	<i>i</i> . St. Edmunds.....	81	205	255	..	18	43	13
48	<i>j</i> . Southampton, Village.....	427	292	606	1	76	233	..
49	<i>k</i> . Tara, Village .....	151	288	138	6	6	27	..
50	<i>l</i> . Wiarton, Town—Ville.....	631	698	638	7	18	426	2



TABLE XI. Origins of the People.

No.	Districts & S.-Districts.	British—Britannique.				French. Française.	German Allemande.	Dutch. Hollandaise.
		English. Anglaise.	Irish. Irlandaise.	Scotch. Ecos-saise.	Others. Autres.			
	<b>50. Bruce, West—Ouest....</b>	3,176	5,180	8,503	7	73	1,313	43
1	a. Bruce.....	534	578	1,732	..	17	245	2
2	b. Huron.....	379	1,410	1,629	1	2	81	26
3	c. Kincardine.....	449	993	1,297	..	..	96	5
4	d. Kincardine, Town--Ville.....	548	495	868	4	24	80	5
5	e. Kinloss.....	332	828	1,055	..	..	84	..
6	f. Lucknow, Village.....	231	399	444	..	10	20	..
7	g. Port Elgin, Village.....	266	208	441	2	17	371	..
8	h. Saugeen.....	320	195	730	..	3	314	5
9	i. Tiverton, Village.....	67	74	307	..	..	22	..
	<b>51. Cardwell.....</b>	2,986	8,114	1,695	..	42	118	57
10	a. Adjala.....	231	1,835	75	..	14	..	..
11	b. Albion.....	946	1,591	172	..	1	23	1
12	c. Bolton, Village.....	314	276	95	..	12	2	3
13	d. Caledon.....	1,013	2,152	1,065	..	10	63	27
14	e. Mono.....	482	2,260	288	..	5	30	26
	<b>52. Carleton.....</b>	2,661	11,787	1,860	44	2,533	290	18
15	a. Goulburn.....	241	2,311	163	1	18	20	6
16	b. Hintonburg, Village.....	471	962	201	1	1,131	14	1
17	c. March.....	178	923	57	..	25	1	..
18	d. Marlborough.....	88	1,333	89	20	22	14	2
19	e. Nepean.....	869	3,325	609	20	892	68	4
20	f. North Gower.....	221	1,564	325	2	48	15	4
21	g. Ottawa East, Village.....	352	420	175	..	368	152	1
22	h. Richmond, Village.....	53	361	39	..	8	6	..
23	i. Torbolton.....	188	588	202	..	21	..	..
	<b>53. Cornwall &amp; Stormont.....</b>	2,339	5,098	6,721	14	7,004	4,015	1,176
24	a. Cornwall, Town—Ville.....	792	1,345	1,390	2	2,533	206	241
25	b. Cornwall.....	632	980	1,842	6	1,807	762	488
26	c. Finch.....	191	945	1,039	2	988	463	132
27	d. Osnabrock.....	446	1,079	520	4	234	2,237	230
28	e. Roxborough.....	278	749	1,930	..	1,442	347	85
	<b>54. Dundas.....</b>	2,669	6,956	2,709	6	1,237	5,394	666
29	a. Chesterville, Village.....	101	346	109	..	75	298	..
30	b. Iroquois, Village.....	272	312	167	..	28	284	2
31	c. Matilda.....	445	1,730	326	..	178	977	353
32	d. Morrisburg, Village.....	267	431	244	2	158	586	..
33	e. Mountain.....	422	1,779	535	2	203	242	200
34	f. Williamsburg.....	492	694	412	..	157	2,104	30
35	g. Winchester.....	419	1,362	632	..	346	804	20
36	h. Winchester, Village.....	251	302	284	2	92	99	61
	<b>55. Durham, East—Est.....</b>	6,368	6,809	964	10	74	148	20
37	a. Cavan.....	825	1,704	166	5	..	18	..
38	b. Hope.....	1,930	1,090	194	1	20	22	2
39	c. Manvers.....	769	2,376	159	..	11	27	2
40	d. Millbrook, Village.....	364	483	62	..	2	2	..
41	e. Port Hope, Town—Ville.....	2,480	1,156	383	4	41	79	16
	<b>56. Durham, West—Ouest.....</b>	7,997	3,394	1,380	8	44	161	30
42	a. Bowmanville, Town—Ville.....	2,000	350	293	..	20	47	2
43	b. Cartwright.....	616	955	129	..	1	27	14
44	c. Clarke.....	1,974	1,279	476	7	20	16	8



TABLE XI. Origins of the People.

No.	Districts & S.-Districts.	British—Britannique.				French. — Française.	German — Alle- mande.	Dutch. — Hollan- daise.
		English. — Anglaise.	Irish. — Irlan- daise.	Scotch. — Ecos- saïse.	Others. — Autres.			
1	<i>d.</i> Darlington.....	3,004	658	402	1	3	66	6
2	<i>e.</i> Newcastle, Village.....	403	152	80	..	..	5	..
	<b>57. Elgin, East—Est.....</b>	<b>13,579</b>	<b>4,946</b>	<b>4,369</b>	<b>146</b>	<b>443</b>	<b>3,052</b>	<b>343</b>
3	<i>a.</i> Aylmer, Town—Ville.....	948	417	346	17	34	324	53
4	<i>b.</i> Bayham.....	1,662	743	368	24	68	814	36
5	<i>c.</i> Malahide.....	2,115	436	416	7	59	702	..
6	<i>d.</i> Port Stanley, Village.....	286	111	91	..	10	52	1
7	<i>e.</i> St. Thomas, City—Cité.....	5,455	2,500	2,291	82	187	749	105
8	<i>f.</i> Vienna, Town—Ville.....	209	36	25	2	12	42	25
9	<i>g.</i> Yarmouth.....	2,904	703	832	14	73	369	123
	<b>58. Elgin, West—Ouest.....</b>	<b>8,308</b>	<b>3,783</b>	<b>7,917</b>	<b>110</b>	<b>315</b>	<b>2,017</b>	<b>193</b>
10	<i>a.</i> Aldborough.....	1,501	676	2,133	28	47	873	20
11	<i>b.</i> Dunwich.....	1,013	590	1,811	..	37	82	37
12	<i>c.</i> Dutton, Village.....	267	101	403	..	4	86	2
13	<i>d.</i> Howard.....	1,418	572	891	55	59	231	11
14	<i>e.</i> Orford.....	957	660	1,049	9	51	271	31
15	<i>f.</i> Ridgetown, Town—Ville.....	995	452	573	18	94	262	3
16	<i>g.</i> Southwold.....	2,157	732	1,057	..	23	212	89
	<b>59. Essex, North—Nord.....</b>	<b>8,102</b>	<b>5,376</b>	<b>2,988</b>	<b>39</b>	<b>13,208</b>	<b>1,678</b>	<b>69</b>
17	<i>a.</i> Belle River, Village.....	38	74	3	..	482	9	..
18	<i>b.</i> Maidstone.....	683	754	236	9	901	310	16
19	<i>c.</i> Rochester.....	516	390	118	..	1,422	159	..
20	<i>d.</i> Sandwich, East—Est.....	207	101	32	3	2,306	60	3
21	<i>e.</i> Sandwich, South—Sud.....	333	825	89	..	398	36	3
22	<i>f.</i> Sandwich, Town—Ville.....	302	153	115	..	714	73	2
23	<i>g.</i> Sandwich, West—Ouest.....	312	131	88	..	2,055	58	5
24	<i>h.</i> Tilbury, North—Nord.....	218	103	64	..	1,768	27	..
25	<i>i.</i> Tilbury (part), Village.....	47	22	26	..	131	2	..
26	<i>j.</i> Tilbury, West—Ouest.....	742	445	257	..	596	164	..
27	<i>k.</i> Walkerville, Town—Ville.....	662	229	244	..	302	69	3
28	<i>l.</i> Windsor, City—Cité.....	4,042	2,149	1,716	27	2,133	711	37
	<b>60. Essex, South—Sud.....</b>	<b>9,755</b>	<b>4,033</b>	<b>2,759</b>	<b>108</b>	<b>4,177</b>	<b>3,068</b>	<b>233</b>
29	<i>a.</i> Amherstburg, Town—Ville.....	497	408	187	12	711	106	1
30	<i>b.</i> Anderdon.....	175	274	80	3	1,349	65	1
31	<i>c.</i> Colchester, North—Nord.....	667	322	152	1	612	194	2
32	<i>d.</i> Colchester, South—Sud.....	896	358	330	12	257	408	97
33	<i>e.</i> Essex, Town—Ville.....	633	305	231	3	50	127	27
34	<i>f.</i> Gosfield, North—Nord.....	1,203	395	156	12	51	164	..
35	<i>g.</i> Gosfield, South—Sud.....	1,014	212	216	14	80	806	..
36	<i>h.</i> Kingsville, Village.....	593	204	164	13	98	448	..
37	<i>i.</i> Leamington, Town—Ville.....	1,215	306	421	7	106	363	21
38	<i>j.</i> Malden.....	386	204	213	..	591	38	15
39	<i>k.</i> Mersea.....	2,268	857	460	22	239	240	69
40	<i>l.</i> Pelee Island.....	208	188	99	9	33	109	..
	<b>61. Frontenac.....</b>	<b>4,133</b>	<b>5,228</b>	<b>1,285</b>	<b>23</b>	<b>588</b>	<b>205</b>	<b>337</b>
41	<i>a.</i> Garden Island, Village.....	51	77	18	..	94	1	..
42	<i>b.</i> Howe Island.....	39	188	9	..	122	1	..
43	<i>c.</i> Kingston.....	1,273	1,094	307	10	71	67	257
44	<i>d.</i> Pittsburg.....	581	1,404	393	10	86	28	24
45	<i>e.</i> Portsmouth, Village.....	630	804	156	1	102	48	13
46	<i>f.</i> Storrington.....	1,118	697	178	2	13	14	34
47	<i>g.</i> Wolfe Island.....	441	964	224	..	100	46	9

TABLEAU XI. Population par origines.

Scandi- navian. — Scandi- nave.	Rus- sian. — Russe.	Austro- Hun- garian. — Austro- Hon- groise.	Italian — Ita- lienne.	Jewish — Juive.	Swiss. — Suisso	Bel- gian. — Belge.	Half- breeds. — Métis.	Indian. — Sau- vage.	Chinese and Jap- anese. — Chinoise et Jap- ponaise.	Negro — Nègre	Various origins. — Origines diverses	Un- speci- fied. — Non spéci- fiées.	N°
..	..	1	..	..	..	..	..	1	..	1	..	31	1
..	..	..	..	..	..	..	..	..	..	..	..	5	2
22	..	2	21	22	9	16	..	42	9	34	6	187	
1	..	..	..	..	5	..	..	..	1	1	..	62	3
10	..	..	..	..	..	..	..	..	..	..	1	40	4
1	..	..	..	3	..	..	..	21	..	..	5	30	5
..	..	1	..	..	..	..	..	..	..	..	..	..	6
10	..	..	20	19	4	16	..	4	8	11	..	24	7
..	..	1	..	..	..	..	..	..	..	..	..	..	8
..	..	..	1	..	..	..	..	17	..	22	..	31	9
10	..	5	..	..	..	2	18	428	..	..	2	87	
4	..	1	..	..	..	..	10	44	..	..	2	2	10
..	..	..	..	..	..	..	..	33	..	..	..	55	11
..	..	..	..	..	..	2	..	..	..	..	..	..	12
4	..	..	..	..	..	..	2	..	..	..	..	..	13
2	..	3	..	..	..	..	..	311	..	..	..	1	14
..	..	..	..	..	..	..	6	6	..	..	..	2	15
..	..	1	..	..	..	..	..	40	..	..	..	27	16
92	11	10	85	141	24	26	35	20	18	1,315	13	168	
..	..	..	..	..	..	..	..	..	..	205	1	..	17
..	..	..	..	..	..	..	..	..	..	..	..	3	18
5	1	..	..	..	..	..	..	14	..	..	..	..	19
11	..	1	4	3	..	10	..	..	1	48	..	4	20
..	..	..	2	..	1	..	..	..	..	22	..	1	21
..	..	1	1	..	10	..	3	..	..	66	2	8	22
..	1	..	24	..	1	..	..	3	..	44	..	16	23
..	..	..	..	..	11	..	..	..	..	..	..	1	24
..	..	..	..	..	..	..	..	..	..	..	..	..	25
..	..	..	..	..	..	..	..	..	..	..	..	5	26
62	..	..	2	..	1	1	..	..	..	..	..	20	27
14	9	8	52	138	..	15	32	3	17	930	10	110	28
97	..	..	6	..	20	1	25	45	1	938	4	56	
2	..	..	..	..	1	1	13	4	..	276	..	3	29
10	..	..	..	..	1	..	12	17	..	77	3	4	30
2	..	..	..	..	..	..	..	10	..	181	1	1	31
19	..	..	5	..	..	..	..	..	1	329	..	2	32
..	..	..	..	..	2	..	..	..	..	..	..	12	33
16	..	..	..	..	..	..	..	..	..	..	..	2	34
34	..	..	..	..	1	..	..	..	..	31	..	9	35
3	..	..	..	..	1	..	..	5	..	2	..	6	36
3	..	..	1	..	3	..	..	..	..	..	..	5	37
..	..	..	..	..	..	..	..	..	..	42	..	..	38
8	..	..	..	..	2	..	..	..	..	..	..	7	39
..	..	..	..	..	9	..	..	9	..	..	..	5	40
6	5	..	65	5	..	..	2	10	..	53	1	62	
..	..	..	..	..	..	..	..	..	..	..	..	1	41
2	..	..	..	..	..	..	..	..	..	..	..	..	42
..	..	..	53	..	..	..	..	1	..	3	..	40	43
2	..	..	8	..	..	..	2	1	..	..	..	5	44
2	5	..	4	5	..	..	..	8	..	35	1	13	45
..	..	..	..	..	..	..	..	..	..	6	..	..	46
..	..	..	..	..	..	..	..	..	..	9	..	3	47

TABLE XI. Origins of the People.

No.	Districts & S.-Districts.	British—Britannique.				French.	German	Dutch.
		English. — Anglaise.	Irish. — Irlan- daise.	Scotch. — Ecos- saïse.	Others. — Autres.	— Française.	— Alle- mande.	— Hollan- daise.
	<b>62. Glengarry</b> .....	833	1,256	12,365	3	7,219	147	115
1	a. Alexandria, Village .....	57	127	845	..	805	7	12
2	b. Charlottenburg .....	242	330	2,873	..	1,683	21	81
3	c. Kenyon .....	75	207	3,342	1	1,035	17	6
4	d. Lancaster .....	225	262	1,900	2	1,607	38	6
5	e. Lancaster, Village .....	28	55	291	..	203	4	..
6	f. Lochiel .....	114	213	2,735	..	1,722	15	3
7	g. Maxville, Village .....	92	62	379	..	164	45	7
	<b>63. Grenville, South—Sud.</b> .....	3,291	6,309	1,835	35	559	336	367
8	a. Augusta .....	1,351	2,147	429	13	83	100	35
9	b. Cardinal, Village .....	247	558	248	4	151	64	84
10	c. Edwardsburg .....	853	2,123	824	6	152	125	146
11	d. Prescott, Town—Ville .....	840	1,481	334	12	173	47	102
	<b>64. Grey, East—Est.</b> .....	8,623	10,374	5,259	15	102	659	202
12	a. Collingwood .....	1,330	1,337	1,050	2	12	134	25
13	b. Dundalk, Village .....	180	396	170	..	..	..	15
14	c. Euphrasia .....	1,187	1,831	346	4	21	28	9
15	d. Meaford, Town—Ville .....	869	578	307	6	21	69	3
16	e. Melancthon .....	1,288	1,770	634	..	14	65	45
17	f. Osprey .....	997	1,160	838	1	7	50	8
18	g. Proton .....	639	1,455	1,108	..	8	143	18
19	h. St. Vincent .....	1,314	1,101	456	2	13	128	79
20	i. Shelburne, Village .....	453	477	220	..	1	26	..
21	j. Thornbury, Town—Ville .....	366	269	130	..	5	16	..
	<b>65. Grey, North—Nord.</b> .....	6,958	9,418	7,744	68	278	2,070	106
22	a. Derby .....	518	737	802	1	12	64	..
23	b. Holland .....	770	1,747	659	10	16	243	32
24	c. Keppel .....	1,383	1,323	1,117	8	58	181	27
25	d. Owen Sound, Town—Ville .....	2,693	2,745	2,477	40	140	376	19
26	e. Sarawak .....	398	478	407	..	22	42	2
27	f. Sullivan .....	502	1,324	787	1	..	1,080	1
28	g. Sydenham .....	694	1,064	1,495	8	30	84	25
	<b>66. Grey, South—Sud.</b> .....	4,156	6,799	5,832	2	67	5,197	29
29	a. Artemesia .....	1,036	1,861	852	..	14	126	18
30	b. { Bentinck .....	689	858	1,013	..	13	963	1
31	{ Hanover, Village .....	165	95	62	..	..	1,068	1
32	c. Durham, Town—Ville .....	412	390	514	1	6	93	3
33	d. Egremont .....	770	1,013	1,611	..	8	193	2
34	e. Glenelg .....	461	1,155	1,077	..	18	34	..
35	f. Markdale, Village .....	297	442	117	..	1	29	4
36	g. Normanby .....	326	985	586	1	7	2,691	..
	<b>67. Haldimand &amp; Monck.</b> .....	6,017	4,091	2,662	93	232	5,835	200
37	a. Caledonia, Village .....	289	196	199	10	6	76	10
38	b. Canboro .....	220	146	129	1	21	440	8
39	c. Cayuga, North—Nord .....	527	304	267	..	47	434	19
40	d. Cayuga, South—Sud .....	150	74	54	..	9	523	22
41	e. Cayuga, Village .....	269	240	135	4	16	41	8
42	f. Dunn .....	395	248	52	..	8	138	12
43	g. Dunnville, Village .....	805	449	254	6	47	484	..
44	h. Hagersville, Village .....	405	246	154	6	7	129	..
45	i. Moulton .....	617	426	240	21	19	496	90
46	j. Oneida .....	476	402	496	..	12	111	14
47	k. Rainham .....	327	97	54	1	9	1,309	..



TABLEAU XI. Population par origines.

Scandi- navian. — Scandi- nave.	Rus- sian. — Russe.	Austro- Hun- garian. — Austro- Hon- groise.	Italian — Ita- lienne.	Jewish — Juive.	Swiss. — Suisse	Bel- gian. — Belge.	Half- breeds. — Métis.	Indian. — Sau- vage.	Chinese and Jap- anese. — Chinoise et Ja- ponaise.	Negro — Nègre	Various origins. — Origines diverses	Un- speci- fied. — Non spéci- fiées.	N°
15	1	..	25	32	..	..	6	4	2	28	2	73	
11	..	..	24	21	..	..	..	..	1	1	..	..	1
1	..	..	1	..	..	..	..	..	..	19	1	18	2
2	1	..	..	6	..	..	..	..	..	..	..	8	3
1	..	..	..	..	..	..	..	..	..	7	..	3	4
..	..	..	..	..	..	..	..	..	1	..	..	1	5
..	..	..	..	5	..	..	..	..	..	1	1	48	6
..	..	..	..	..	..	..	..	..	..	..	..	..	7
11	1	13	45	..	2	..	..	..	1	6	1	19	
..	..	..	..	..	..	..	..	..	..	1	..	7	8
8	..	..	10	..	1	..	..	..	..	1	..	2	9
3	..	..	27	..	..	..	..	..	..	2	..	7	10
..	1	3	18	..	1	..	..	..	1	2	1	3	11
12	..	6	12	3	12	..	..	..	..	3	..	105	
..	..	..	..	..	5	..	..	..	..	..	..	7	12
..	..	..	..	..	..	..	..	..	..	..	..	1	13
..	..	..	5	..	..	..	..	..	..	..	..	9	14
10	..	..	..	..	1	..	..	..	..	..	..	53	15
..	..	..	..	..	..	..	..	..	..	2	..	13	16
..	..	..	..	..	5	..	..	..	..	1	..	8	17
..	..	..	..	..	1	..	..	..	..	..	..	6	18
2	..	..	7	..	..	..	..	..	..	..	..	6	19
..	..	6	..	3	..	..	..	..	..	..	..	2	20
..	..	..	..	..	..	..	..	..	..	..	..	..	21
25	..	12	2	18	11	..	..	3	12	211	29	86	
5	..	..	..	..	..	..	..	..	..	2	..	5	22
2	..	..	..	..	..	..	..	..	..	21	..	4	23
4	..	..	..	..	..	..	..	..	..	32	..	19	24
14	..	8	..	..	..	..	..	..	12	150	25	46	25
..	..	4	2	18	11	..	..	1	..	3	..	9	26
..	..	..	..	..	..	..	..	..	..	2	..	..	27
..	..	..	..	..	..	..	..	2	..	1	..	3	28
2	..	..	..	..	34	..	..	..	3	16	6	23	
..	..	..	..	..	..	..	..	..	1	8	..	7	29
2	..	..	..	..	5	..	..	..	..	2	1	4	30
..	..	..	..	..	..	..	..	..	1	..	..	..	31
..	..	..	..	..	..	..	..	..	1	1	..	1	32
..	..	..	..	..	..	..	..	..	..	..	4	6	33
..	..	..	..	..	..	..	..	..	..	5	1	3	34
..	..	..	..	..	..	..	..	..	..	..	..	2	35
..	..	..	..	..	29	..	..	..	..	..	..	5	36
22	3	..	7	8	39	..	..	544	2	182	5	110	
..	3	..	..	..	3	..	..	..	..	7	..	2	37
1	..	..	..	..	..	..	..	..	..	..	..	..	38
..	..	..	..	..	1	..	..	..	..	54	..	5	39
..	..	..	..	..	..	..	..	..	..	12	..	46	40
..	..	..	..	..	..	..	..	..	..	..	..	1	41
13	..	..	..	..	11	..	..	..	2	28	5	1	42
..	..	7	8	..	..	..	..	31	..	27	..	..	43
..	..	..	..	..	..	..	..	15	..	3	..	1	44
3	..	..	..	..	..	..	..	492	..	13	..	3	45
4	..	..	..	..	4	..	..	..	..	..	..	3	46
..	..	..	..	..	..	..	..	..	..	..	..	1	47

TABLE XI. Origins of the People.

No.	Districts & S.-Districts.	British—Britannique.				French. — Française.	German — Alle- mande.	Dutch. — Hollan- daise.
		English. — Anglaise.	Irish. — Irlan- daise.	Scotch. — Ecos- saïse.	Others. — Autres.			
1	<i>l.</i> Seneca .....	612	767	304	22	5	146	..
2	<i>m.</i> Sherbrooke .....	62	63	76	..	8	158	..
3	<i>n.</i> Wainfleet .....	863	433	248	22	18	1,350	17
	<b>68. Halton.....</b>	<b>7,840</b>	<b>5,989</b>	<b>4,100</b>	<b>46</b>	<b>185</b>	<b>888</b>	<b>284</b>
4	<i>a.</i> Acton, Village.....	502	485	380	..	8	97	3
5	<i>b.</i> Burlington, Village.....	619	207	147	4	54	88	..
6	<i>c.</i> Esquesing.....	946	1,403	1,213	8	16	92	83
7	<i>d.</i> Georgetown, Village.....	379	474	319	4	10	50	72
8	<i>e.</i> Milton, Town—Ville.....	562	427	304	1	8	45	1
9	<i>f.</i> Nassagaweya .....	767	718	729	1	38	80	19
10	<i>g.</i> Nelson.....	1,464	614	341	14	26	271	19
11	<i>h.</i> Oakville, Town—Ville .....	778	527	206	4	8	33	7
12	<i>i.</i> Trafalgar.....	1,823	1,134	461	10	17	132	80
	<b>69. Hamilton, City—Cité...</b>	<b>22,201</b>	<b>13,396</b>	<b>10,332</b>	<b>289</b>	<b>810</b>	<b>3,889</b>	<b>260</b>
13	<i>a.</i> Ward—Quartier 1 .....	2,051	1,181	1,188	32	52	258	32
14	<i>b.</i> " " 2 .....	2,306	1,390	1,492	30	62	493	34
15	<i>c.</i> " " 3 .....	3,972	1,490	1,704	33	91	710	45
16	<i>d.</i> " " 4 .....	3,320	1,858	1,587	78	120	659	17
17	<i>e.</i> " " 5 .....	2,226	2,224	1,102	15	188	426	26
18	<i>f.</i> " " 6 .....	4,015	3,126	1,479	39	160	707	16
19	<i>g.</i> " " 7 .....	4,311	2,127	1,780	62	137	636	90
	<b>70. Hastings, East—Est....</b>	<b>4,329</b>	<b>7,040</b>	<b>1,426</b>	<b>18</b>	<b>1,549</b>	<b>1,194</b>	<b>625</b>
20	<i>a.</i> Deseronto, Town—Ville.....	976	1,136	380	6	415	117	267
21	<i>b.</i> Hungerford.....	585	1,861	82	2	835	235	181
22	<i>c.</i> Thurlow .....	1,638	1,241	572	..	122	452	156
23	<i>d.</i> Tweed, Village.....	288	430	123	3	122	174	20
24	<i>e.</i> Tyendinaga.....	842	2,372	269	7	55	216	1
	<b>71. Hastings, North—Nord.</b>	<b>6,254</b>	<b>9,954</b>	<b>3,357</b>	<b>84</b>	<b>1,049</b>	<b>2,141</b>	<b>1,002</b>
25	<i>a.</i> Bangor, McClure & Wicklow....	130	407	197	2	168	124	28
26	<i>b.</i> Carlow .....	79	189	330	..	2	36	7
27	<i>c.</i> Dungannon .....	254	228	251	..	16	117	1
28	<i>d.</i> Elzevir & Grimsthorpe.....	379	541	107	..	319	81	74
29	<i>e.</i> Faraday .....	423	363	179	16	48	131	152
30	<i>f.</i> Huntingdon.....	562	1,254	225	..	52	275	141
31	<i>g.</i> Limerick .....	174	214	69	..	11	129	..
32	<i>h.</i> Madoc .....	684	1,506	244	13	44	147	142
33	<i>i.</i> Madoc, Village.....	367	389	213	8	25	146	..
34	<i>j.</i> (Marmora & Lake.....	509	1,009	139	17	141	185	92
35	<i>k.</i> (Marmora, Village.....	307	391	76	15	49	110	2
36	<i>l.</i> Mayo.....	163	141	192	..	14	24	63
37	<i>m.</i> Monteagle & Herschell .....	305	969	258	2	88	249	2
38	<i>n.</i> Rawdon.....	985	1,541	481	5	16	150	250
39	<i>o.</i> Stirling, Village.....	237	240	155	4	56	153	..
40	<i>p.</i> Tudor & Cashel .....	363	303	67	..	..	31	48
41	<i>q.</i> Wollaston .....	333	269	174	2	..	53	..
	<b>72. Hastings, West—Ouest</b>	<b>7,127</b>	<b>4,688</b>	<b>2,124</b>	<b>30</b>	<b>1,130</b>	<b>1,805</b>	<b>771</b>
42	<i>a.</i> Belleville, City—Cité.....	3,966	2,831	1,051	16	392	486	321
43	<i>b.</i> Sydney .....	1,721	929	498	1	124	850	287
44	<i>c.</i> Trenton, Town—Ville.....	1,440	928	575	13	614	469	163
	<b>73. Huron, East—Est.....</b>	<b>4,803</b>	<b>5,455</b>	<b>5,532</b>	<b>10</b>	<b>34</b>	<b>1,249</b>	<b>98</b>
45	<i>a.</i> Blyth, Village .....	322	258	223	..	2	60	..
46	<i>b.</i> Brussels, Village.....	363	265	401	4	3	68	..



TABLE XI. Origins of the People.

No.	Districts & S.-Districts.	British—Britannique.				French. — Française.	German — Allemande.	Dutch. — Hollandaise.
		English.	Irish.	Scotch.	Others.			
		Anglaise.	Irlandaise.	Ecos-saise.	Autres.			
1	c. Grey .....	939	774	1,480	4	13	327	..
2	d. Howick .....	840	1,706	914	..	14	555	96
3	e. Morris .....	732	1,023	820	2	..	26	2
4	f. Turnberry .....	609	656	791	..	..	84	..
5	g. Wingham, Town—Ville .....	868	679	703	..	2	116	..
6	h. Wroxeter, Village .....	130	94	200	..	..	13	..
	<b>74. Huron, South—Sud.....</b>	<b>4,499</b>	<b>4,541</b>	<b>4,640</b>	<b>13</b>	<b>772</b>	<b>2,812</b>	<b>16</b>
7	a. Bayfield, Village .....	149	210	160	..	3	29	..
8	b. Hay .....	503	326	351	..	363	2,081	..
9	c. Hensall, Village .....	298	136	265	1	17	92	5
10	d. Hullett .....	1,394	633	604	1	9	148	3
11	e. McKillop .....	364	1,273	704	10	217	111	3
12	f. Seaforth, Town—Ville.....	619	780	721	1	4	105	..
13	g. Stanley .....	492	648	703	..	141	155	..
14	h. Tuckersmith .....	680	535	1,132	..	18	91	5
	<b>75. Huron, West—Ouest....</b>	<b>5,512</b>	<b>7,378</b>	<b>4,908</b>	<b>57</b>	<b>72</b>	<b>737</b>	<b>8</b>
15	a. Ashfield.....	435	1,970	1,008	6	11	58	2
16	b. Clinton, Town—Ville .....	1,154	763	492	8	14	92	..
17	c. Colborne .....	757	468	394	17	5	219	..
18	d. Goderich .....	991	1,108	349	13	17	49	..
19	e. Goderich, Town—Ville .....	1,184	1,296	1,423	12	23	171	4
20	f. Wawanosh, East—Est.....	517	660	683	1	1	96	..
21	g. Wawanosh, West—Ouest.....	474	1,113	559	..	1	52	2
	<b>76. Kent.....</b>	<b>12,231</b>	<b>6,461</b>	<b>4,952</b>	<b>108</b>	<b>4,253</b>	<b>1,569</b>	<b>387</b>
22	a. Blenheim, Town—Ville.....	772	339	276	20	28	124	21
23	b. Chatham, City—Cité .....	3,584	1,928	1,613	8	643	486	17
24	c. Dover .....	835	637	381	2	2,321	93	27
25	d. Harwich .....	2,426	1,099	1,152	29	72	453	104
26	e. Raleigh .....	2,015	1,146	473	24	255	214	67
27	f. Romney .....	1,158	364	219	6	101	78	136
28	g. Tilbury (part), Village .....	192	163	149	..	251	24	3
29	h. Tilbury, East—Est.....	1,249	785	689	19	582	97	12
	<b>77. Kingston, City—Cité....</b>	<b>5,642</b>	<b>8,075</b>	<b>2,662</b>	<b>47</b>	<b>658</b>	<b>479</b>	<b>106</b>
30	a. Cataraqui, Ward—Quartier.....	857	1,495	308	6	184	72	..
31	b. Frontenac " " .....	1,379	2,293	555	9	162	87	53
32	c. Ontario " " .....	370	418	157	7	40	16	1
33	d. Rideau " " .....	1,549	1,766	690	11	118	169	20
34	e. St. Lawrence " " .....	148	292	76	2	40	21	4
35	f. Sydenham " " .....	480	751	406	3	66	42	13
36	g. Victoria " " .....	859	1,060	470	9	48	72	15
	<b>78. Lambton, East—Est....</b>	<b>8,330</b>	<b>7,068</b>	<b>5,631</b>	<b>100</b>	<b>242</b>	<b>1,131</b>	<b>191</b>
37	a. Alvinston, Village .....	262	234	355	..	8	36	..
38	b. Arkona, Village.....	218	137	40	5	..	58	2
39	c. Bosanquet .....	1,191	595	620	7	76	165	33
40	d. Brooke .....	987	1,312	1,154	13	16	151	34
41	e. Enniskillen .....	1,751	1,463	1,188	6	61	185	33
42	f. Oil Springs, Village .....	345	313	250	5	13	86	..
43	g. Petrolia, Town—Ville.....	1,617	1,173	1,020	15	46	136	75
44	h. Thedford, Village .....	302	115	141	18	4	34	14
45	i. Warwick .....	1,156	1,229	671	25	16	203	..
46	j. Watford, Village .....	501	497	192	6	2	77	..
	<b>79. Lambton, West—Ouest</b>	<b>7,808</b>	<b>5,931</b>	<b>6,423</b>	<b>52</b>	<b>595</b>	<b>856</b>	<b>78</b>
47	a. Forest, Town—Ville.....	649	405	388	5	19	67	3



TABLE XI. Origins of the People.

No.	Districts & S.-Districts.	British—Britannique.				French. — Française.	German — Allemande.	Dutch. — Hollandaise.
		English. — Anglaise.	Irish. — Irlan- daise.	Scotch. — Ecos- saïse.	Others. — Autres.			
1	b. Moore .....	1,609	1,315	1,476	6	166	165	3
2	c. Plympton .....	1,248	935	1,239	24	18	82	13
3	d. Point Edward, Village .....	232	258	171	1	42	60	..
4	e. Sarnia .....	812	542	733	2	76	116	2
5	f. Sarnia, Town—Ville .....	2,944	2,260	2,192	12	267	326	43
6	g. Wyoming, Village .....	314	216	224	2	7	40	14
	<b>80. Lanark, North—Nord ..</b>	<b>1,765</b>	<b>8,733</b>	<b>6,868</b>	<b>9</b>	<b>631</b>	<b>55</b>	<b>25</b>
7	a. Almonte, Town—Ville .....	577	1,223	982	2	195	11	6
8	b. Dalhousie & Sherbrooke, N. ....	51	320	1,357	..	93	1	1
9	c. Darling .....	29	204	446	..	88	..	3
10	d. Fitzroy .....	329	1,917	461	6	35	8	..
11	e. Huntley .....	144	1,935	129	..	14	6	2
12	f. Lanark .....	89	489	1,123	..	37	3	6
13	g. Lanark, Village .....	113	257	543	..	38	7	1
14	h. Lavant .....	23	162	333	..	40	..	..
15	i. Pakenham .....	174	1,216	420	1	49	4	1
16	j. Ramsay .....	236	1,010	1,074	..	42	15	5
	<b>81. Lanark, South—Sud ...</b>	<b>3,159</b>	<b>10,196</b>	<b>5,347</b>	<b>33</b>	<b>383</b>	<b>179</b>	<b>85</b>
17	a. Bathurst .....	467	1,246	691	..	50	35	6
18	b. Beckwith .....	99	865	673	2	..	4	1
19	c. Burgess, North—Nord .....	14	693	245	..	..	..	..
20	d. Carleton Place, Town—Ville .....	944	1,707	1,242	9	78	48	8
21	e. Drummond .....	224	1,185	614	..	14	33	2
22	f. Elmsley, North—Nord .....	140	596	327	..	2	7	15
23	g. Montague .....	283	1,338	324	..	55	18	16
24	h. Perth, Town—Ville .....	672	1,672	1,025	14	142	22	9
25	i. Sherbrooke, South—Sud ..	196	561	142	..	18	2	2
26	j. Smiths Falls (part), Town—Ville	120	333	64	8	24	10	26
	<b>82. Leeds &amp; Grenville, N...</b>	<b>2,639</b>	<b>7,983</b>	<b>1,968</b>	<b>109</b>	<b>502</b>	<b>285</b>	<b>128</b>
27	a. Elmsley, South—Sud .....	115	495	243	1	18	17	..
28	b. Gower, South—Sud .....	105	493	93	59	106	11	1
29	c. Kemptville, Village .....	322	823	222	..	93	24	35
30	d. Merrickville, Village .....	211	631	111	..	28	33	..
31	e. Oxford .....	371	2,120	251	7	50	66	50
32	f. Smiths Falls (part), Town—Ville	1,200	2,103	880	28	204	106	34
33	g. Wolford .....	315	1,318	168	14	3	28	8
	<b>83. Leeds, South—Sud .....</b>	<b>5,941</b>	<b>10,638</b>	<b>2,486</b>	<b>79</b>	<b>921</b>	<b>744</b>	<b>286</b>
34	a. Athens, Village .....	465	349	80	5	9	40	..
35	b. Bastard & Burgess, South—Sud.	961	1,636	163	38	89	59	50
36	c. Crosby, North—Nord .....	397	1,223	224	2	66	95	19
37	d. Crosby, South—Sud .....	641	915	146	1	41	62	2
38	e. Gananoque, Town—Ville .....	1,056	1,226	583	..	467	129	18
39	f. Lansdowne & Leeds (front) ..	595	1,740	456	..	101	128	62
40	g. Lansdowne & Leeds (rear) ..	695	1,299	162	14	61	81	72
41	h. Newboro, Village .....	139	215	53	9	4	..	10
42	i. Yonge & Escott (front) .....	668	1,327	484	5	61	109	23
43	j. Yonge & Escott (rear) .....	324	708	135	5	22	41	30
	<b>84. Lennox .....</b>	<b>4,052</b>	<b>4,122</b>	<b>1,322</b>	<b>51</b>	<b>258</b>	<b>3,093</b>	<b>430</b>
44	a. Adolphustown .....	197	114	75	4	12	139	..
45	b. Amherst Island .....	108	575	47	..	28	46	15
46	c. Bath, Village .....	165	123	37	..	5	77	..
47	d. Ernestown .....	1,037	798	322	35	28	896	189
48	e. Fredericksburg, North—Nord ..	476	356	102	1	14	554	8
49	f. Fredericksburg, South—Sud ..	307	279	90	..	19	292	116



TABLE XI. Origins of the People.

No.	Districts & S.-Districts.	British—Britannique.				French. — Française.	German — Allemande.	Dutch. — Hollandaise.
		English. — Anglaise.	Irish. — Irlandaise.	Scotch. — Écos-saise.	Others. — Autres.			
1	<i>g.</i> Napanee, Town—Ville.....	1,079	825	401	5	62	709	
2	<i>h.</i> Richmond.....	683	1,052	248	6	90	380	102
	<b>85. Lincoln &amp; Niagara.....</b>	<b>10,121</b>	<b>6,188</b>	<b>3,364</b>	<b>160</b>	<b>442</b>	<b>6,094</b>	<b>654</b>
3	<i>a.</i> Beamsville, Village.....	253	145	162	13	13	240	
4	<i>b.</i> Clinton.....	669	115	152	12	23	1,071	2
5	<i>c.</i> Gainsborough.....	617	217	258	46	32	1,134	144
6	<i>d.</i> Grantham.....	719	434	233	22	77	271	157
7	<i>e.</i> Louth.....	562	127	182	8	30	927	2
8	<i>f.</i> Merriton, Village.....	540	779	189	5	15	130	27
9	<i>g.</i> Niagara.....	841	820	325	4	26	284	42
10	<i>h.</i> Niagara, Town—Ville.....	535	381	181	13	35	57	30
11	<i>i.</i> Pelham.....	799	279	210	21	25	1,133	8
12	<i>j.</i> Port Dalhousie, Village.....	381	412	144	3	21	123	32
13	<i>k.</i> St. Catharines, City—Cité.....	4,215	2,979	1,328	13	145	724	210
	<b>86. London, City—Cité.....</b>	<b>11,246</b>	<b>6,723</b>	<b>4,360</b>	<b>139</b>	<b>213</b>	<b>756</b>	<b>63</b>
14	<i>a.</i> Ward—Quartier 1 (part).....	2,068	1,173	732	37	52	180	21
15	<i>b.</i> " " 2 ".....	2,374	1,587	993	40	75	203	15
16	<i>c.</i> " " 3 ".....	3,312	1,665	1,169	30	29	187	13
17	<i>d.</i> " " 4 ".....	3,492	2,298	1,466	32	57	186	14
	<b>87. Middlesex, East—Est...</b>	<b>12,606</b>	<b>7,375</b>	<b>4,396</b>	<b>160</b>	<b>237</b>	<b>1,029</b>	<b>186</b>
18	<i>a.</i> Dorchester, North—Nord.....	1,751	887	672	7	18	128	80
19	<i>b.</i> Dorchester, South—Sud.....	693	253	391		22	188	36
20	<i>c.</i> London.....	3,809	2,928	1,350	104	91	192	35
21	<i>d.</i> London, W.—Q. 3 & 4 (part city).....	3,876	1,517	1,010	17	77	256	20
22	<i>e.</i> London, W.—Q. 2 (part city).....	1,137	456	366	22	19	81	12
23	<i>f.</i> Nissouri, West—Ouest.....	1,145	1,234	506	5	9	87	3
24	<i>g.</i> Springfield, Village.....	195	100	101	5	1	97	
	<b>88. Middlesex, North—Nord</b>	<b>5,951</b>	<b>5,193</b>	<b>3,920</b>	<b>143</b>	<b>240</b>	<b>1,861</b>	<b>49</b>
25	<i>a.</i> Ailsa Craig, Village.....	198	182	348	30	1	25	
26	<i>b.</i> Biddulph.....	415	1,694	129		1	17	1
27	<i>c.</i> Exeter, Village.....	1,194	283	218	4	5	78	5
28	<i>d.</i> Lucan, Village.....	159	545	97	8		11	2
29	<i>e.</i> McGillivray.....	1,283	1,129	528	32	11	149	10
30	<i>f.</i> Parkhill, Town—Ville.....	524	303	442	17	8	109	23
31	<i>g.</i> Stephen.....	1,468	766	340	1	193	1,395	7
32	<i>h.</i> Williams, East—Est.....	253	120	1,139	50	9	11	1
33	<i>i.</i> Williams, West—Ouest.....	457	221	679	1	12	66	
	<b>89. Middlesex, South—Sud.</b>	<b>8,282</b>	<b>3,108</b>	<b>4,793</b>	<b>147</b>	<b>115</b>	<b>866</b>	<b>120</b>
34	<i>a.</i> Caradoc.....	1,875	993	916	1	29	166	29
35	<i>b.</i> Delaware.....	771	315	296	7	15	153	3
36	<i>c.</i> Lobo.....	937	176	1,278	78	2	179	29
37	<i>d.</i> (Westminster.....	2,224	657	1,466	23	35	192	44
38	(London, W.—Q. 1 (part city) ..	2,475	967	837	38	34	176	15
	<b>90. Middlesex, West—Ouest</b>	<b>5,891</b>	<b>4,189</b>	<b>4,590</b>	<b>77</b>	<b>186</b>	<b>728</b>	<b>66</b>
39	<i>a.</i> Adelaide.....	847	870	398	10	8	99	
40	<i>b.</i> Ekfrid.....	720	437	1,276	26	35	204	4
41	<i>c.</i> Euphemia.....	936	806	395	4	64	97	13
42	<i>d.</i> Glencoe, Village.....	370	249	389	2	6	12	
43	<i>e.</i> Metcalfe.....	661	465	396		13	11	12
44	<i>f.</i> Mosa.....	696	431	862	12	12	186	2
45	<i>g.</i> Newbury, Village.....	206	129	90		4	11	13
46	<i>h.</i> Strathroy, Town—Ville.....	1,320	699	701	23	43	99	22
47	<i>i.</i> Wardsville, Village.....	135	103	83		1	9	





TABLE XI. Origins of the People.

No.	Districts & S.-Districts.	British—Britannique.				French. — Française.	German — Allemande.	Dutch. — Hollandaise.
		English. — Anglaise.	Irish. — Irlandaise.	Scotch. — Ecos-saise.	Others. — Autres.			
	<b>91. Muskoka &amp; Parry Sound</b>	12,114	9,274	5,749	78	1,764	2,535	421
1	a. Armour.....	314	295	162	..	30	43	52
2	b. Baxter.....	24	5	4	..	210	1	10
3	c. Bethune.....	179	105	77	1	4	26	1
4	d. Brunel.....	541	141	76	3	1	16	1
5	e. Burks Falls, Village.....	395	199	158	4	10	43	14
6	f. Cardwell.....	223	123	70	..	..	50	..
7	g. Carling.....	68	150	90	..	38	21	..
8	h. Chaffey.....	614	247	143	6	36	57	32
9	i. Chapman.....	190	249	98	8	11	131	3
10	j. Christie.....	195	214	106	..	9	15	..
11	k. Conger & Cowper.....	79	31	29	..	83	3	29
12	l. Croft.....	202	187	87	4	3	27	4
13	m. Ferguson & Burpee.....	68	80	32	1	..	9	10
14	n. Ferris.....	15	17	22	..	35	13	2
15	o. Foley.....	139	187	176	3	49	54	..
16	p. Franklin.....	208	170	96	..	23	32	12
17	q. Gibson & Freeman.....	..	1	..	..	10	..	..
18	r. Gurd.....	110	180	40	..	32	96	7
19	s. Hagerman.....	105	268	81	6	2	6	..
20	t. Himsworth, N. & S.....	656	975	475	6	73	317	7
21	u. Humphrey.....	340	152	144	2	13	33	..
22	v. Huntsville, Village.....	1,030	439	402	..	85	192	..
23	w. Joly.....	95	65	86	..	6	9	2
24	x. Laurier.....	86	62	39	..	4	76	..
25	y. Lount.....	44	23	7	..	..	144	..
26	z. McConkey, Mills, Wilson & Hardy.....	137	101	79	1	50	111	..
27	a <sup>1</sup> . McDougall.....	122	203	85	..	13	32	30
28	b <sup>1</sup> . Machar.....	262	336	175	8	4	83	8
29	c <sup>1</sup> . McKellar.....	173	398	92	..	..	33	..
30	d <sup>1</sup> . McKenzie & Burton.....	50	54	47	..	12	6	..
31	e <sup>1</sup> . McMurrich.....	259	166	210	..	4	39	27
32	f <sup>1</sup> . Monteith.....	87	99	39	..	5	23	..
33	g <sup>1</sup> . Mowat & Blair.....	61	61	41	..	154	13	..
34	h <sup>1</sup> . Nipissing.....	94	135	140	..	15	247	..
35	i <sup>1</sup> . Parry Sound, Town—Ville.....	1,104	934	449	2	167	82	53
36	j <sup>1</sup> . Patterson.....	28	93	37	1	11	12	..
37	k <sup>1</sup> . Perry.....	740	566	238	7	67	113	18
38	l <sup>1</sup> . Pringle.....	77	97	20	..	9	75	..
39	m <sup>1</sup> . Proudfoot.....	83	37	24	..	1	..	..
40	n <sup>1</sup> . Ryerson.....	363	109	137	..	5	46	19
41	o <sup>1</sup> . Shawanaga & Harrison.....	5	2	..	..	6	..	..
42	p <sup>1</sup> . Sinclair.....	122	100	20	..	6	1	22
43	q <sup>1</sup> . Spence.....	207	116	71	..	2	13	..
44	r <sup>1</sup> . Stephenson.....	653	212	327	..	..	35	18
45	s <sup>1</sup> . Stisted.....	407	122	68	4	7	18	..
46	t <sup>1</sup> . Strong.....	278	232	210	4	16	26	..
47	u <sup>1</sup> . Sundridge, Village.....	131	106	102	1	3	14	..
48	v <sup>1</sup> . Wallbridge & Brown.....	80	93	123	..	359	31	..
49	w <sup>1</sup> . Watt.....	489	179	205	6	6	49	30
50	x <sup>1</sup> . Parry Island.....	167	158	110	..	75	19	10
	<b>92. Nipissing.....</b>	<b>4,419</b>	<b>7,173</b>	<b>4,104</b>	<b>51</b>	<b>15,384</b>	<b>998</b>	<b>89</b>
51	a. Aird Island.....	25	38	33	..	17	1	..
52	b. Airey & parts of Sabine & Lyell.....	30	232	89	8	211	79	3
53	c. Algoma Mills.....	17	39	4	..	53	5	..
54	d. Badgerow, Field, Gibbons & Bastedo (parts).....	..	..	..	..	89	..	..
55	e. Balfour, Chelmsford & unorg. ter—Ter. non-org.....	14	191	69	..	585	46	2
56	f. Biskotasing.....	7	20	16	..	19	4	..

TABLEAU XI. Populations par origines.

Scandinavian.	Russian.	Austro-Hungarian.	Italian.	Jewish.	Swiss.	Belgian.	Half-breeds.	Indian.	Chinese and Japanese.	Negro.	Various origins.	Unspecified.	No
Scandinave.	Russe.	Austro-Hongroise.	Italienne.	Juive.	Suisse.	Belge.	Métis.	Sauvage.	Chinoise et Japonaise.	Nègre.	Origines diverses.	Non spécifiées.	
208	78	22	125	21	243	26	337	485	4	23	19	148	
1	..	..	2	..	6	..	..	..	..	..	..	10	1
..	..	..	1	..	..	6	..	94	29	..	..	..	2
..	..	..	..	..	..	..	..	..	..	..	..	..	3
23	..	..	..	..	..	..	..	..	..	8	..	1	4
2	..	..	1	..	11	..	..	..	..	1	1	10	5
..	..	..	..	..	..	..	..	..	..	..	..	..	6
8	..	..	..	..	..	..	..	..	..	..	1	1	7
1	..	..	..	..	..	..	..	..	..	..	..	..	8
..	..	..	..	..	2	..	..	..	..	..	..	2	9
..	..	..	..	14	..	..	..	..	..	..	..	..	10
..	..	..	..	6	35	..	..	..	..	..	..	1	11
..	..	..	..	..	..	..	..	..	..	..	..	2	12
..	..	..	..	..	..	..	..	..	..	..	..	..	13
..	..	..	..	..	..	..	..	..	..	..	..	..	14
2	..	..	..	..	..	..	..	..	..	8	..	..	15
3	..	..	..	..	..	..	..	120	..	..	..	..	16
..	..	..	..	..	..	..	..	..	..	..	..	..	17
..	73	..	1	..	3	7	..	..	..	..	..	1	18
..	..	..	..	..	1	..	..	..	..	..	..	..	19
5	..	..	..	..	..	1	..	..	..	..	..	..	20
..	..	..	..	..	..	..	..	..	..	..	..	1	21
2	..	..	..	..	..	..	..	..	..	1	..	..	22
..	1	..	..	..	..	..	..	..	..	..	1	..	23
..	2	..	1	..	..	..	..	..	..	..	..	4	24
..	..	..	..	..	69	..	..	..	..	..	..	3	25
..	..	..	..	..	..	..	..	..	..	..	..	..	26
..	..	18	78	..	..	..	..	..	..	..	..	18	27
..	..	..	2	..	23	..	..	..	..	..	..	1	28
..	..	..	..	..	..	..	..	..	..	..	..	1	29
..	..	..	..	..	..	..	..	..	..	..	..	..	30
1	..	..	4	..	1	..	..	..	..	..	..	5	31
95	2	..	..	..	..	..	..	..	..	..	..	..	32
..	..	..	..	..	25	11	..	2	133	1	..	..	33
..	..	..	..	..	..	..	..	4	..	..	4	4	34
21	..	..	..	..	..	..	..	1	4	3	4	13	35
..	..	..	..	..	..	..	..	..	..	..	..	..	36
..	..	..	..	..	..	..	..	..	..	1	..	..	37
..	..	..	..	..	3	..	..	..	..	..	1	..	38
..	..	..	..	..	64	..	..	..	..	..	..	..	39
13	..	2	..	..	..	..	..	1	87	..	..	..	40
..	..	..	..	..	..	..	..	..	..	..	..	..	41
..	..	..	..	..	..	1	..	..	..	..	..	5	42
2	..	..	..	..	..	..	..	..	..	..	..	..	43
4	..	..	..	..	..	..	..	..	..	..	..	..	44
..	..	..	..	..	..	..	..	..	..	..	..	..	45
..	..	..	..	..	..	..	..	..	..	..	..	2	46
..	..	..	..	..	..	..	..	..	..	..	..	..	47
10	..	..	..	..	..	..	100	16	..	..	2	..	48
10	..	..	..	1	..	..	16	215	..	..	..	..	49
5	..	..	30	..	..	..	..	..	..	..	..	2	50
201	496	32	446	141	10	15	1,129	1,772	6	12	43	30	
..	..	..	..	4	2	..	7	1	..	..	..	..	51
20	5	..	..	..	..	..	18	3	..	..	..	..	52
2	..	..	1	..	..	..	6	..	..	..	..	..	53
..	..	..	..	..	..	..	..	..	..	..	..	..	54
..	11	..	..	..	..	..	2	1	..	..	..	1	55
1	..	..	..	..	..	..	33	2	..	..	..	..	56

TABLE XI. Origins of the People.

No.	Districts & S.-Districts.	British—Britannique.				French. — Française.	German. — Alle- mande. •	Dutch. — Hollan- daise.
		English. — Anglaise.	Irish. — Irlan- daise.	Scotch. — Ecos- saïse.	Others. — Autres.			
1	<i>g.</i> Blezard & Hanmer .....	152	30	1	..	430	29	..
2	<i>h.</i> Bonfield .....	126	253	34	..	1,246	25	1
3	<i>i.</i> Buck .....	75	74	45	..	37	..	2
4	<i>j.</i> Caldwell .....	46	1	24	..	789	7	1
5	<i>k.</i> Calvin .....	57	231	76	1	126	18	..
6	<i>l.</i> Cameron .....	27	63	19	..	337	14	..
7	<i>m.</i> Cartier .....	20	33	6	..	41	1	..
8	<i>n.</i> Casey, Hilliard, Brethour, In- gram & part Harris .....	14	43	10	..	3	1	..
9	<i>o.</i> Chisholm & Boulter .....	162	220	60	..	463	49	..
10	<i>p.</i> Clara, Head & Maria .....	17	240	55	..	133	2	..
11	<i>q.</i> Collins Inlet .....	18	19	13	..	24	..	1
12	<i>r.</i> Cooks Mills .....	43	75	33	..	80	8	..
13	<i>s.</i> Crerar & parts Badgerow, Gib- bons & Bastedo .....	7	5	3	..	296	..	..
14	<i>t.</i> Cutler .....	7	24	23	..	111	1	..
15	<i>u.</i> Drury, Denison & Graham .....	123	139	64	..	436	19	..
16	<i>v.</i> Dryden, Neelon, Garson & part MacIennan .....	37	67	41	..	326	21	..
17	<i>w.</i> Dunnet & Ratter .....	76	176	82	4	405	8	8
18	<i>x.</i> Dymond, Harley, Hudson, Kerns & part Harris .....	341	185	125	..	3	27	2
19	<i>y.</i> Ferris .....	60	110	60	10	692	24	..
20	<i>z.</i> Geneva Lake .....	25	67	31	..	74	3	..
21	<i>a</i> <sup>1</sup> . Gertrude Mine & Creighton .....	6	23	5	..	59	..	1
22	<i>b</i> <sup>1</sup> . Grant & part Field .....	11	4	..	..	173	..	..
23	<i>c</i> <sup>1</sup> . Hagar, Loughrin, Awrey & Hawley .....	20	6	81	..	50	..	..
24	<i>d</i> <sup>1</sup> . Hallam .....	143	186	170	..	143	9	3
25	<i>e</i> <sup>1</sup> . Hugel .....	8	28	33	..	74	..	..
26	<i>f</i> <sup>1</sup> . Jennings & parts Casimir & Appleby .....	2	8	147	..	105	20	..
27	<i>g</i> <sup>1</sup> . Killarney .....	46	33	12	..	180	2	..
28	<i>h</i> <sup>1</sup> . Kirkpatrick, Badgerow, Appleby & Casimir (parts) .....	24	24	7	..	300	..	..
29	<i>i</i> <sup>1</sup> . Lauder & Wilkes .....	11	18	2	..	27	..	..
30	<i>j</i> <sup>1</sup> . Long Sault .....	1	3	2	..	..	11	1
31	<i>k</i> <sup>1</sup> . McKim .....	327	649	419	..	803	152	2
32	<i>l</i> <sup>1</sup> . Macpherson & pt. of Kirkpatrick territory—Ter. non-organisé .....	..	..	..	..	149	2	..
33	<i>m</i> <sup>1</sup> . Martland .....	3	21	6	..	120	..	..
34	<i>n</i> <sup>1</sup> . Mattawan .....	19	63	19	..	216	1	1
35	<i>o</i> <sup>1</sup> . Mattawa, Town—Ville .....	103	303	129	..	617	30	1
36	<i>p</i> <sup>1</sup> . May, Salter & Township 116 .....	171	313	235	5	452	19	5
37	<i>q</i> <sup>1</sup> . Montreal River & Temagami Lake .....	14	5	10	1	22	..	..
38	<i>r</i> <sup>1</sup> . Murchison, Preston & part Lyell territory—Ter. non-organisé .....	51	118	78	..	43	14	1
39	<i>s</i> <sup>1</sup> . Nairn, Lorne, Hyman & unorg. territory—Ter. non-organisé .....	99	151	114	9	313	23	6
40	<i>t</i> <sup>1</sup> . North Bay, Town—Ville .....	636	732	548	5	488	77	6
41	<i>u</i> <sup>1</sup> . Papineau .....	66	88	11	..	462	28	..
42	<i>v</i> <sup>1</sup> . Peck, Hunter, Canisbay & Mc- Laughlin .....	83	179	90	..	143	24	3
43	<i>w</i> <sup>1</sup> . Rathbun, Street & part Mac- Iennan .....	4	8	7	..	10	..	..
44	<i>x</i> <sup>1</sup> . Rayside & unorg. ter—Ter. non-organisé .....	39	37	9	..	741	7	..
45	<i>y</i> <sup>1</sup> . Sabine & Lyell (parts) .....	7	57	24	..	16	27	11
46	<i>z</i> <sup>1</sup> . Snider & Waters .....	86	68	84	..	204	15	..
47	<i>a</i> <sup>2</sup> . Spanish .....	43	27	26	..	36	14	..
48	<i>b</i> <sup>2</sup> . Springer .....	85	258	98	1	834	2	2
49	<i>c</i> <sup>2</sup> . Sturgeon Falls, Town—Ville .....	294	372	139	1	596	15	..
50	<i>d</i> <sup>2</sup> . Sudbury, Town—Ville .....	253	540	342	4	702	38	1
51	<i>e</i> <sup>2</sup> . Walford .....	63	95	80	1	14	45	11
52	<i>f</i> <sup>2</sup> . Whitefish River, Mouth .....	38	26	23	1	19	12	..
53	<i>g</i> <sup>2</sup> . Widdifield .....	137	155	138	..	242	19	14

TABLEAU XI. Population par origines.

Scandinavian.	Russian.	Austro-Hungarian.	Italian.	Jewish.	Swiss.	Belgian.	Half-breeds.	Indian.	Chinese and Japanese.	Negro.	Various Origins.	Unspecified.	N°
Scandinave.	Russe.	Austro-Hongroise.	Italienne.	Juive.	Suisse.	Belge.	Métis.	Sauvage.	Chinoise et Japonaise.	Nègre.	Origines diverses.	Non spécifiées.	
..	18	..	3	..	..	..	3	14	..	..	..	1	1
3	..	..	..	..	..	..	19	..	..	..	..	..	2
37	..	..	..	..	..	..	..	..	..	..	..	..	3
..	..	..	..	..	..	..	..	..	..	..	..	..	4
..	..	..	..	..	..	..	..	..	..	..	..	..	5
..	..	1	..	..	4	1	..	21	..	..	..	..	6
..	1	..	..	..	..	..	3	20	..	..	..	..	7
..	..	..	..	..	..	..	..	..	..	..	..	..	8
..	..	..	..	..	..	..	..	..	..	2	..	..	9
..	..	..	..	..	..	..	14	16	..	..	1	1	10
..	..	..	..	..	..	..	87	..	..	1	..	..	11
..	1	..	1	..	..	..	..	..	..	..	..	..	12
..	..	..	..	..	..	..	..	..	..	..	..	..	13
..	22	..	..	..	..	..	..	110	..	7	..	..	14
11	7	..	..	..	..	..	5	3	..	..	..	..	15
14	..	..	..	..	..	..	..	..	..	..	..	..	16
9	..	..	..	6	..	..	..	..	..	..	..	..	17
..	..	..	..	..	1	..	..	..	..	..	14	..	18
..	5	..	1	..	..	..	..	..	..	..	..	..	19
..	6	..	..	..	..	..	19	5	..	..	..	..	20
..	..	..	..	..	..	..	..	..	..	..	..	..	21
..	..	..	..	..	..	..	..	..	..	..	..	..	22
..	..	..	..	8	..	..	3	..	..	..	..	..	23
..	..	..	..	..	..	..	..	..	..	..	..	..	24
48	..	..	..	..	..	..	..	..	..	..	..	1	25
..	..	..	..	..	..	..	..	..	..	..	..	..	26
1	..	..	..	..	..	..	8	5	..	..	..	1	27
..	..	..	..	..	..	2	..	..	..	..	..	..	28
..	..	..	..	..	..	..	5	..	..	..	..	3	29
..	..	..	..	..	..	..	..	8	..	..	..	..	30
22	393	11	232	..	..	..	..	..	..	2	..	..	31
..	..	..	1	..	1	..	..	20	..	..	..	..	32
..	4	..	..	..	..	..	2	2	..	..	1	..	33
1	2	16	..	20	1	..	160	17	..	..	..	..	34
1	..	..	..	29	..	..	41	236	..	..	..	..	35
..	..	..	..	..	..	..	..	..	..	..	..	..	36
7	..	..	..	..	..	..	112	171	..	..	..	..	37
..	5	..	5	..	..	..	..	8	..	..	..	..	38
2	2	1	20	1	..	..	450	753	..	2	1	..	39
1	..	..	..	..	1	1	9	3	..	..	17	4	40
..	..	..	..	..	..	..	11	4	..	..	..	..	41
1	..	..	14	..	..	..	..	2	..	..	2	2	42
..	..	..	..	..	..	..	..	..	..	..	..	..	43
..	2	..	..	..	..	..	..	..	..	..	..	..	44
..	..	..	..	..	..	..	2	1	..	..	..	1	45
3	8	1	96	..	..	11	9	100	..	..	..	2	46
..	2	..	..	..	..	..	2	1	..	..	..	..	47
..	1	..	..	..	..	..	..	24	..	..	..	..	48
..	..	..	..	..	..	..	..	1	..	..	..	..	49
14	1	1	48	73	..	..	..	1	..	2	7	..	50
..	..	1	24	..	..	..	..	..	..	..	..	1	51
..	..	..	..	..	..	..	8	110	..	..	..	..	52
3	..	..	..	..	..	..	91	109	..	..	..	11	53

TABLE XI. Origins of the People.

No.	Districts & S.-Districts.	British—Britannique.				French. — Française.	German — Allemande.	Dutch. — Hollandaise.
		English. — Anglaise.	Irish. — Irlandaise.	Scotch. — Ecosaisse.	Others. — Autres.			
	<b>93. Norfolk, North—Nord..</b>	8,725	2,943	2,357	129	294	3,209	825
1	a. Delhi, Village.....	339	84	114	23	9	193	56
2	b. Dereham.....	2,271	729	458	30	35	350	70
3	c. Middleton.....	1,118	371	265	27	25	688	53
4	d. Tilsonburg, Town—Ville .....	1,148	374	410	5	49	214	31
5	e. Townsend.....	1,605	526	518	43	80	773	421
6	f. Waterford, Village .....	523	141	137	1	25	295	..
7	g. Windham.....	1,721	718	455	..	71	696	194
	<b>94. Norfolk, South—Sud....</b>	10,787	3,424	2,391	113	431	2,953	578
8	a. Charlotteville.....	2,193	315	346	36	63	468	10
9	b. Houghton.....	1,156	310	129	4	54	165	210
10	c. Port Dover, Village.....	545	202	236	5	19	127	10
11	d. Port Rowan, Village.....	308	73	93	8	23	135	12
12	e. Simcoe, Town—Ville.....	1,424	401	401	5	61	285	10
13	f. Walsingham, North—Nord .....	886	575	292	13	49	452	49
14	g. Walsingham, South—Sud.....	978	129	145	32	102	464	146
15	h. Walpole.....	2,035	1,036	425	4	27	633	5
16	i. Woodhouse.....	1,262	383	324	6	33	224	126
	<b>95. Northumberland, E....</b>	7,925	6,085	3,430	55	584	2,022	311
17	a. Brighton.....	1,347	719	209	6	85	331	55
18	b. Houghton, Village .....	694	333	106	3	35	171	33
19	c. Campbellford, Village.....	837	801	623	7	64	114	21
20	d. Colborne, Village .....	560	209	131	7	17	91	..
21	e. Cramahe .....	1,353	509	323	22	32	309	..
22	f. Hastings, Village.....	162	372	132	2	91	55	..
23	g. Murray.....	1,096	826	333	2	105	616	..
24	h. Percy.....	992	1,310	486	5	80	230	102
25	i. Seymour.....	884	1,006	1,077	1	75	105	100
	<b>96. Northumberland, West —Ouest.....</b>	5,541	4,545	2,136	25	135	373	25
26	a. Alnwick.....	462	333	133	1	1	79	6
27	b. Cobourg, Town—Ville.....	1,889	1,699	552	6	25	52	..
28	c. Haldimand.....	1,578	1,321	758	15	63	197	..
29	d. Hamilton.....	1,612	1,192	693	3	46	45	19
	<b>97. Ontario, North—Nord..</b>	6,932	6,381	5,142	94	488	891	341
30	a. Beaverton, Village.....	276	108	408	4	15	16	26
31	b. Bracebridge, Town—Ville.....	985	658	484	24	190	91	20
32	c. Brock.....	1,266	1,606	762	12	21	27	29
33	d. Cannington, Village.....	433	345	243	..	25	12	..
34	e. Draper.....	338	248	212	2	16	151	1
35	f. Macaulay.....	369	153	162	11	1	19	13
36	g. Maclean.....	238	149	80	..	23	12	21
37	h. Mara.....	595	1,335	892	14	25	28	31
38	i. Morrison.....	281	311	166	2	17	104	35
39	j. Oakley.....	117	106	62	9	5	1	32
40	k. Rama.....	296	461	438	4	41	71	2
41	l. Ridout.....	58	57	63	..	17	10	31
42	m. Ryde.....	196	99	59	..	33	99	59
43	n. Scott.....	1,001	565	431	5	23	235	6
44	o. Thorah.....	483	180	680	7	36	15	35
	<b>98. Ontario, South—Sud....</b>	10,088	3,150	2,769	68	149	320	128
45	a. Oshawa, Town—Ville.....	2,659	859	617	8	60	125	17
46	b. Port Perry, Village.....	727	382	272	..	10	18	28

TABLEAU XI. Population par origines.

Scandinavian. — Scandinave.	Russian. — Russe.	Austro-Hungarian. — Austro-Hongroise.	Italian. — Italienne.	Jewish. — Juive.	Swiss. — Suisse.	Belgian. — Belge.	Half-breeds. — Métis.	Indian. — Sauvage.	Chinese and Japanese. — Chinoise et Japonaise.	Negro. — Nègre.	Various origins. — Origines diverses.	Un-specified. — Non spécifiées.	N°
4	..	16	..	..	3	..	3	42	3	46	9	49	
..	1	..	..	..	..	2	..	2	..	5	..	..	1
..	2	..	13	..	..	..	..	..	..	28	..	3	2
..	1	..	..	..	1	..	..	..	3	..	4	27	3
..	..	..	..	..	..	..	1	30	..	3	3	2	4
..	..	..	..	..	..	..	..	12	..	..	..	13	5
..	..	3	..	..	..	..	..	..	10	..	..	..	6
4	31	16	4	1	9	..	4	17	1	39	2	94	7
..	..	4	..	..	..	..	..	..	..	14	..	15	8
..	2	3	..	..	6	..	..	1	..	..	1	3	9
..	..	..	3	..	..	..	..	..	1	..	..	24	10
..	..	2	..	..	..	..	..	..	1	1	..	1	11
..	31	6	..	..	..	..	..	..	1	15	..	22	12
..	..	..	..	..	..	..	..	10	..	1	..	6	13
2	..	..	..	1	3	..	4	6	..	3	1	4	14
..	..	1	..	..	..	..	..	..	..	5	..	5	15
2	2	..	8	..	1	..	1	1	4	27	..	14	16
..	..	..	8	..	..	..	..	..	..	7	..	7	17
..	..	..	..	..	..	..	..	..	1	..	..	..	18
..	..	..	..	..	..	..	..	1	2	9	..	7	19
..	..	..	..	..	..	..	..	..	1	..	..	..	20
..	..	..	..	..	..	..	..	..	..	..	..	3	21
..	2	..	..	..	..	..	..	..	..	5	..	1	22
..	..	..	..	..	..	..	1	..	..	..	..	3	23
..	..	..	..	..	1	..	..	..	..	6	..	10	24
..	..	..	..	..	..	..	..	..	..	..	..	6	25
..	..	..	5	..	..	3	3	230	2	9	1	22	
..	..	..	..	..	..	..	3	227	..	..	..	2	26
..	..	..	..	..	..	..	..	1	2	5	..	5	27
..	..	..	..	..	..	..	..	..	..	..	..	12	28
..	..	..	5	..	..	..	..	..	..	4	1	3	29
20	2	1	1	1	61	2	93	208	1	12	2	16	
1	1	..	..	..	..	..	..	..	..	..	..	..	30
10	..	..	1	1	2	2	..	..	1	7	2	1	31
4	..	..	..	..	..	..	..	..	..	..	..	..	32
..	1	1	..	..	26	..	..	..	..	..	..	2	33
..	..	..	..	..	8	..	..	..	..	..	..	..	34
..	..	..	..	..	..	..	..	..	..	..	..	..	35
..	..	..	..	..	..	..	..	..	..	..	..	..	36
..	2	..	..	..	5	..	..	..	..	..	..	1	37
..	..	..	..	..	16	..	..	..	..	..	..	4	38
..	..	..	..	..	..	..	93	207	..	..	..	..	39
..	..	..	..	..	..	..	..	1	..	4	..	1	40
..	2	..	..	..	..	..	..	..	..	1	..	2	41
..	..	..	..	..	4	..	..	..	..	..	..	4	42
..	..	1	..	..	..	..	..	..	..	..	..	1	43
..	..	..	..	..	..	..	..	..	..	..	..	4	44
1	1	..	25	9	..	..	..	..	8	..	..	77	
1	1	..	18	..	..	..	..	..	1	..	..	28	45
..	..	..	..	..	..	..	..	..	5	..	..	23	46

TABLE XI. Origins of the People.

No.	Districts & S.-Districts.	British—Britannique.				French. — Française.	German — Alle- mande.	Dutch. — Hollan- daise.
		English. — Anglaise.	Irish. — Irland- aise.	Scotch. — Ecos- saïse.	Others. — Autres.			
1	c. Reach.....	2,070	676	695	7	15	45	75
2	d. Scugog.....	293	116	24	50	20	51	..
3	e. Whitby, East—Est.....	1,832	407	357	2	8	8	..
4	f. Whitby, Town—Ville.....	1,083	451	468	1	34	51	8
5	g. Whitby, West—Ouest.....	1,424	259	336	..	2	22	..
	<b>99. Ontario, West—Ouest..</b>	<b>8,451</b>	<b>3,262</b>	<b>2,046</b>	<b>281</b>	<b>238</b>	<b>2,048</b>	<b>277</b>
6	a. Newmarket, Town—Ville.....	1,058	428	266	95	57	146	65
7	b. Pickering.....	2,843	985	779	62	55	458	12
8	c. Stouffville, Village.....	447	202	170	6	11	378	..
9	d. Uxbridge.....	1,560	545	316	80	51	210	67
10	e. Uxbridge, Town—Ville.....	745	390	284	19	22	105	84
11	f. Whitchurch.....	1,798	712	231	19	42	751	49
	<b>100. Ottawa, City—Cité....</b>	<b>11,623</b>	<b>17,484</b>	<b>6,841</b>	<b>103</b>	<b>19,027</b>	<b>1,248</b>	<b>73</b>
12	a. By Ward—Quartier.....	654	1,393	213	5	5,064	22	1
13	b. Central " ".....	3,539	3,808	2,280	30	668	331	22
14	c. Dalhousie " ".....	1,565	2,426	712	..	2,528	71	6
15	d. Ottawa " ".....	334	1,198	199	8	7,039	139	..
16	e. St. George " ".....	1,865	3,180	954	23	2,187	425	7
17	f. Victoria " ".....	569	763	301	2	765	42	1
18	g. Wellington " ".....	3,097	4,716	2,182	35	776	218	36
	<b>101. Oxford, North—Nord..</b>	<b>8,765</b>	<b>2,898</b>	<b>7,491</b>	<b>31</b>	<b>498</b>	<b>5,287</b>	<b>106</b>
19	a. Blandford.....	773	202	487	1	11	210	6
20	b. Easthope, North—Nord.....	101	208	603	..	327	1,006	4
21	c. Easthope, South—Sud.....	100	148	278	..	11	1,515	..
22	d. Embro, Village.....	120	52	381	..	1	41	..
23	e. Nissouri, East—Est.....	962	601	1,015	1	11	140	17
24	f. Woodstock, City—Cité....	4,403	1,187	2,215	25	81	693	65
25	g. Zorra, East—Est.....	1,552	240	891	4	29	1,572	1
26	h. Zorra, West—Ouest.....	754	260	1,621	..	27	110	13
	<b>102. Oxford, South—Sud....</b>	<b>10,445</b>	<b>4,133</b>	<b>3,639</b>	<b>211</b>	<b>251</b>	<b>2,587</b>	<b>214</b>
27	a. Burford.....	2,112	741	767	47	83	618	30
28	b. Ingersoll, Town—Ville.....	2,059	1,050	1,008	18	32	260	74
29	c. Norwich, North—Nord.....	1,132	463	215	80	17	424	3
30	d. Norwich, South—Sud.....	1,116	587	239	37	53	509	66
31	e. Norwich, Village.....	622	228	168	7	15	201	17
32	f. Oakland.....	320	88	161	2	16	157	..
33	g. Oxford, East—Est.....	1,179	344	318	6	17	163	15
34	h. Oxford, North—Nord.....	577	366	385	6	2	54	8
35	i. Oxford, West—Ouest.....	1,328	266	378	8	16	201	1
	<b>103. Peel.....</b>	<b>6,450</b>	<b>4,892</b>	<b>1,838</b>	<b>22</b>	<b>38</b>	<b>219</b>	<b>149</b>
36	a. Brampton, Town—Ville.....	1,391	864	418	4	6	47	14
37	b. Chinguacousy.....	1,617	1,584	806	..	15	41	86
38	c. Streetsville, Village.....	176	218	99	12	2	11	1
39	d. Toronto.....	2,704	1,829	446	6	15	119	47
40	e. Toronto Gore.....	562	397	69	..	..	1	1
	<b>104. Perth, North—Nord..</b>	<b>6,890</b>	<b>7,797</b>	<b>4,922</b>	<b>14</b>	<b>373</b>	<b>6,770</b>	<b>6</b>
41	a. Ellice.....	357	967	145	..	20	1,872	..
42	b. Elma.....	1,127	1,357	1,181	1	15	466	..
43	c. Listowel, Town—Ville.....	934	610	526	1	10	595	..
44	d. Logan.....	634	816	278	..	41	1,237	5
45	e. Milverton, Village.....	80	124	65	4	6	417	..
46	f. Mornington.....	394	1,136	570	1	9	1,129	1
47	g. Stratford, City—Cité.....	3,364	2,787	2,157	7	272	1,054	..



TABLEAU XI. Population par origines.

Scandi- navian. — Scandi- nave.	Rus- sian. — Russe.	Austro- Hun- garian. — Austro- Hon- groise.	Italian — Ita- lienne.	Jewish — Juive.	Swiss. — Suisse	Bel- gian. — Belge.	Half- breeds. — Métis.	Indian. — Sau- vage.	Chinese and Jap- anese. — Chinoise et Jap- onaise.	Negro — Nègre	Various origins. — Origines diverses	Un- speci- fied. — Non spéci- fiées.	N°
..	..	..	..	..	..	..	..	..	..	..	..	6	1
..	..	..	..	..	..	..	..	..	..	..	..	..	2
..	..	..	1	..	..	..	..	..	..	..	..	16	3
..	..	..	..	9	..	..	..	..	..	2	..	3	4
..	..	..	6	..	..	..	..	..	..	..	..	1	5
4	..	1	4	1	14	..	5	..	2	..	3	58	
1	..	..	3	..	1	..	..	..	1	..	..	4	6
3	..	..	1	..	5	..	5	..	1	..	3	13	7
..	..	..	..	1	2	..	..	..	..	..	..	6	8
..	..	..	..	..	..	..	..	..	..	..	..	17	9
..	..	1	..	..	6	..	..	..	..	..	..	7	10
..	..	..	..	..	..	..	..	..	..	..	..	11	11
107	38	3	305	398	32	24	5	67	83	27	67	25	
6	..	..	69	165	7	3	..	63	11	12	13	..	12
49	4	..	12	12	6	1	..	..	11	5	10	..	10
27	1	..	94	..	1	1	..	..	4	1	..	4	14
25	15	..	58	124	..	..	..	2	7	1	10	2	15
9	2	1	43	67	3	11	..	2	15	1	9	3	16
4	1	2	2	18	..	6	3	..	9	..	..	..	17
47	15	..	27	12	15	1	2	..	26	7	25	6	18
40	9	6	13	1	54	..	..	8	8	120	8	14	
..	..	..	..	..	2	..	..	..	..	..	..	2	19
..	..	..	..	..	43	..	..	..	..	2	..	1	20
36	9	..	..	..	..	..	..	..	..	..	..	..	21
..	..	..	..	..	..	..	..	..	..	..	..	..	22
..	..	..	..	..	..	..	..	4	..	..	..	2	23
3	..	5	13	1	5	..	..	1	8	113	8	7	24
1	..	1	..	..	2	..	..	..	3	3	..	2	25
..	..	..	..	..	2	..	..	..	..	2	..	..	26
9	1	2	29	..	..	..	14	58	5	85	4	110	
2	..	..	1	..	..	..	13	57	..	18	3	20	27
..	..	..	10	..	..	..	..	..	3	42	1	16	28
..	..	..	..	..	..	..	..	..	..	..	..	11	29
1	..	..	17	..	..	..	..	..	..	13	..	26	30
..	..	..	..	..	..	..	..	..	2	..	..	9	31
..	..	..	..	..	..	..	1	..	..	..	..	..	32
..	1	..	..	..	..	..	..	..	..	5	..	9	33
..	..	..	..	..	..	..	..	..	..	7	..	4	34
6	..	2	1	..	..	..	..	1	..	..	..	15	35
5	..	6	12	..	..	..	..	1	3	5	..	47	
..	..	..	..	..	..	..	..	..	3	1	..	..	36
..	..	..	6	..	..	..	..	..	..	..	..	22	37
..	..	..	1	..	..	..	..	..	..	1	..	1	38
5	..	6	5	..	..	..	..	1	..	3	..	22	39
..	..	..	..	..	..	..	..	..	..	..	..	2	40
7	1	5	23	11	41	..	..	4	7	43	23	209	
..	..	..	..	..	2	..	..	..	..	..	..	4	41
..	..	3	..	..	6	..	..	..	..	..	..	3	42
..	..	..	..	..	6	..	..	..	2	..	..	9	43
1	..	..	1	..	2	..	..	1	..	..	..	8	44
..	..	..	..	..	..	..	..	..	..	2	..	..	45
..	..	..	2	..	..	..	..	..	..	..	1	3	46
6	1	2	20	11	25	..	..	3	5	41	22	182	47

TABLE XI. Origins of the People.

No.	Districts & S.-Districts.	British—Britannique.				French. — Française.	German — Alle- mande.	Dutch. — Hollan- daise.
		English. — Anglaise.	Irish. — Irlan- daise.	Scotch. — Ecos- saïse.	Others. — Autres.			
	<b>105. Perth, South—Sud...</b>	7,585	4,741	4,073	31	42	1,184	19
1	a. Blanshard.....	1,173	802	520	7	4	30	..
2	b. Downie.....	733	797	947	13	4	386	..
3	c. Fullarton.....	1,117	190	555	3	5	351	9
4	d. Hibbert.....	631	1,038	610	..	2	65	..
5	e. Mitchell, Town—Ville.....	954	420	312	3	1	239	10
6	f. St. Marys, Town—Ville.....	1,520	973	718	4	26	90	..
7	g. Usborne.....	1,407	521	411	1	..	23	..
	<b>106. Peterborough, E.....</b>	7,119	9,547	3,529	38	507	713	687
8	a. Ashburnham, Village.....	480	892	175	..	70	16	11
9	b. Asphodel.....	578	903	317	2	16	44	17
10	c. Belmont.....	586	871	229	..	62	112	268
11	d. Burleigh & Anstruther.....	335	223	102	..	..	8	19
12	e. Chandos.....	300	253	142	..	33	74	..
13	f. Cardiff.....	167	224	155	..	43	107	2
14	g. Cavendish.....	68	44	7	..	14	18	4
15	h. Clyde, Eyre & Havelock.....	..	..	..	..	..	..	..
16	i. Douro.....	350	1,412	77	..	18	12	..
17	j. Dummer.....	719	914	264	..	48	51	30
18	k. Glamorgan.....	216	131	76	5	3	42	50
19	l. Guilford, Harburn & Bruton.....	153	126	58	..	..	..	..
20	m. Havelock, Village.....	314	350	150	..	32	8	122
21	n. Harcourt, Dudley & Dysart.....	448	167	131	..	1	22	3
22	o. Harvey.....	372	495	188	9	62	52	19
23	p. Lakefield, Village.....	513	437	192	12	43	11	24
24	q. Livingstone, Lawrence & Night- ingale.....	13	6	6	..	1	..	..
25	r. Methuen.....	94	59	21	..	17	7	48
26	s. Monmouth.....	201	291	39	..	21	27	48
27	t. Norwood, Village.....	329	346	186	3	5	72	1
28	u. Otonabee.....	883	1,403	1,014	7	18	30	21
	<b>107. Peterborough, W—O..</b>	6,157	6,879	2,576	48	789	240	54
29	a. Ennismore.....	67	826	32	..	3	2	6
30	b. Monaghan, North—Nord.....	403	356	177	..	16	..	1
31	c. Monaghan, South—Sud.....	395	381	143	..	1	6	3
32	d. Peterborough, Town—Ville.....	4,032	4,320	1,818	44	692	222	19
33	e. Smith.....	1,260	996	406	4	77	10	25
	<b>108. Prescott.....</b>	1,547	3,714	2,369	12	19,190	81	15
34	a. Alfred.....	28	226	16	..	3,054	..	..
35	b. Caledonia.....	151	254	391	..	1,405	..	..
36	c. Hawkesbury, East—Est.....	225	650	570	..	3,160	11	3
37	d. { Hawkesbury, West—Owest.....	189	341	278	..	532	8	1
38	{ Vankleek Hill, Village.....	150	317	443	..	716	21	..
39	e. Hawkesbury, Town—Ville.....	186	360	231	12	3,286	8	3
40	f. Longueuil.....	94	122	23	..	821	..	..
41	g. L'Original, Village.....	81	83	82	..	772	..	..
42	h. Plantagenet, North—Nord.....	98	755	142	..	3,066	15	5
43	i. Plantagenet, South—Sud.....	345	606	193	..	2,378	18	3
	<b>109. Prince Edward... ..</b>	8,565	3,800	1,321	45	258	2,010	1,618
44	a. Ameliasburg.....	1,295	362	167	19	61	453	218
45	b. Athol.....	694	243	103	..	12	108	19
46	c. Hallowell.....	1,783	630	213	8	48	358	356
47	d. Hillier.....	1,080	406	67	2	10	57	7
48	e. Marysburg, North—Nord.....	667	315	55	..	19	128	20
49	f. Marysburg, South—Sud.....	510	231	78	..	27	361	102
50	g. Picton, Town—Ville.....	1,708	1,022	422	9	48	225	175

TABLEAU XI. Population par origines.

Scandinavian.	Russian.	Austro-Hungarian.	Italian.	Jewish.	Swiss.	Belgian.	Half-breeds.	Indian.	Chinese and Japanese.	Negro.	Various origins.	Un-specified.	N°
Scandinave.	Russe.	Austro-Hongroise.	Italienne.	Juive.	Suisse.	Belge.	Métis.	Sauvage.	Chinoise et Japonaise.	Nègre.	Origines diverses.	Non spécifiées.	
21	14	..	..	..	..	..	..	..	3	..	..	148	
..	4	..	..	..	..	..	..	..	..	..	..	35	1
1	..	..	..	..	..	..	..	..	..	..	..	14	2
..	9	..	..	..	..	..	..	..	..	..	..	56	3
..	..	..	..	..	..	..	..	..	..	..	..	4	4
1	1	..	..	..	..	..	..	..	..	..	..	4	5
19	..	..	..	..	..	..	..	..	..	3	..	31	6
..	..	..	..	..	..	..	..	..	..	..	..	4	7
6	2	..	19	8	..	..	67	12	2	18	..	16	
..	..	..	3	..	..	..	..	..	..	..	..	..	8
..	1	..	..	..	..	..	..	..	..	5	..	..	9
..	..	..	..	..	..	..	..	..	..	..	..	..	10
..	..	..	4	..	..	..	..	..	..	..	..	..	11
..	..	..	..	..	..	..	..	..	..	..	..	..	12
..	..	..	..	..	..	..	..	..	..	..	..	..	13
..	..	..	..	..	..	..	..	..	..	..	..	..	14
..	..	..	..	..	..	..	..	..	..	..	..	..	15
..	..	..	..	..	..	..	..	..	..	12	..	2	16
1	..	..	..	..	..	..	..	..	..	..	..	..	17
2	..	..	3	..	..	..	..	..	..	..	..	4	18
..	..	..	..	8	..	..	..	..	..	..	..	1	19
..	..	..	..	..	..	..	..	..	..	..	..	..	20
1	..	..	..	..	..	..	..	..	..	1	..	..	21
..	1	..	9	..	..	..	..	..	2	..	..	1	22
..	..	..	..	..	..	..	..	..	..	..	..	..	23
..	..	..	..	..	..	..	..	..	..	..	..	2	24
..	..	..	..	..	..	..	..	..	..	..	..	1	25
..	..	..	..	..	..	..	..	..	..	..	..	2	26
1	..	..	..	..	..	..	..	..	..	..	..	2	27
1	..	..	..	..	..	..	67	12	..	..	..	..	28
2	1	5	62	3	6	..	1	163	7	3	2	7	
..	..	..	4	..	..	..	..	..	..	..	..	..	29
..	..	..	..	..	..	..	..	..	..	..	..	..	30
..	..	..	4	..	..	..	..	..	..	..	..	..	31
2	..	5	58	3	6	..	..	..	7	3	2	6	32
..	1	..	..	..	..	..	1	163	..	..	..	1	33
6	..	6	14	53	..	5	..	1	5	5	4	8	
..	..	..	1	..	..	2	..	..	..	..	..	..	34
..	..	..	..	..	..	..	..	..	..	..	..	..	35
1	..	..	..	..	..	..	..	1	..	..	..	..	36
1	..	..	..	..	..	..	..	..	..	..	..	..	37
..	..	..	13	..	..	3	..	..	3	5	..	3	38
4	..	..	..	53	..	..	..	..	2	..	4	1	39
..	..	6	..	..	..	..	..	..	..	..	..	..	40
..	..	..	..	..	..	..	..	..	..	..	..	2	41
..	..	..	..	..	..	..	..	..	..	..	..	1	42
..	..	..	..	..	..	..	..	..	..	..	..	1	43
..	..	..	77	2	..	..	49	44	5	6	6	58	
..	..	..	..	..	..	..	5	..	..	..	..	5	44
..	..	..	..	..	..	..	..	..	..	..	..	8	45
..	..	..	2	2	..	..	25	18	..	..	..	2	46
..	..	..	..	..	..	..	6	..	..	..	..	12	47
..	..	..	..	..	..	..	..	9	..	..	..	..	48
..	..	..	12	..	..	..	..	..	..	..	..	21	49
..	..	..	63	..	..	..	..	..	4	6	6	10	50

TABLE XI. Origins of the People.

No.	Districts & S.-Districts.	British—Britannique.				French. — Française.	German — Allemande.	Dutch. — Hollandaise.
		English. — Anglaise.	Irish. — Irlandaise.	Scotch. — Ecosaise.	Others. — Autres.			
1	<i>h.</i> Sophiasburg.....	653	419	156	4	21	317	495
2	<i>i.</i> Wellington, Village.....	175	172	60	3	12	3	226
	<b>110. Renfrew, North—Nord</b>	<b>2,185</b>	<b>9,966</b>	<b>3,368</b>	<b>15</b>	<b>3,118</b>	<b>5,430</b>	<b>9</b>
3	<i>a.</i> Algona, South—Sud.....	15	357	5	..	29	580	..
4	<i>b.</i> Alice & Fraser.....	83	557	140	..	194	1,148	..
5	<i>c.</i> Bromley.....	124	1,367	391	2	70	89	..
6	<i>d.</i> Buchanan, Wylie & Rolph.....	58	416	172	..	333	115	..
7	<i>e.</i> Eganville (part), Village.....	57	182	90	..	13	196	1
8	<i>f.</i> Pembroke.....	97	341	108	..	250	94	..
9	<i>g.</i> Pembroke, Town—Ville.....	593	1,783	793	13	1,128	794	8
10	<i>h.</i> Petewawa & McKay.....	32	151	42	..	175	662	..
11	<i>i.</i> Ross.....	292	1,330	472	..	57	93	..
12	Cobden, Village.....	106	373	162	..	57	4	..
13	<i>j.</i> Stafford.....	108	635	105	..	176	139	..
14	<i>k.</i> Westmeath.....	451	1,678	717	..	562	80	..
15	<i>l.</i> Wilberforce & Algona, N.....	169	796	171	..	74	1,436	..
	<b>111. Renfrew, South—Sud..</b>	<b>2,397</b>	<b>9,966</b>	<b>5,934</b>	<b>18</b>	<b>3,196</b>	<b>3,584</b>	<b>33</b>
16	<i>a.</i> Admaston.....	230	1,296	385	..	180	352	..
17	<i>b.</i> Arnprior, Town—Ville.....	479	1,395	884	5	917	440	1
18	<i>c.</i> Bagot & Blithfield.....	178	622	484	2	154	112	8
19	<i>d.</i> Brougham.....	14	403	26	..	112	40	1
20	<i>e.</i> Brudenell & Lynedoch.....	84	858	6	..	26	428	..
21	<i>f.</i> Eganville (part), Village.....	8	450	21	..	37	34	..
22	<i>g.</i> Grattan.....	116	1,051	134	..	421	328	..
23	<i>h.</i> Griffith & Matawatchan.....	59	186	172	..	261	10	..
24	<i>i.</i> Hagarty, Sherwood & Jones.....	107	828	158	..	98	372	7
25	<i>j.</i> Horton.....	129	400	837	..	44	103	3
26	<i>k.</i> McNab.....	369	926	1,811	9	318	384	3
27	<i>l.</i> Raglan & Radcliffe.....	161	326	79	..	110	580	10
28	<i>m.</i> Renfrew, Town—Ville.....	413	868	914	2	458	49	..
29	<i>n.</i> Richards & Burns.....	21	23	20	..	39	9	..
30	<i>o.</i> Sebastopol.....	29	334	3	..	21	343	..
	<b>112. Russell.....</b>	<b>2,628</b>	<b>9,565</b>	<b>3,841</b>	<b>19</b>	<b>17,522</b>	<b>1,102</b>	<b>287</b>
31	<i>a.</i> Cambridge.....	41	163	524	..	2,608	48	72
32	<i>b.</i> Casselman, Village.....	23	32	42	..	571	39	..
33	<i>c.</i> Clarence.....	237	463	255	9	5,085	29	7
34	<i>d.</i> Cumberland.....	187	1,905	477	..	1,563	21	17
35	<i>e.</i> Gloucester.....	962	2,610	779	7	3,054	270	17
36	<i>f.</i> New Edinburg (Rideau Ward, Ottawa).....	558	427	296	3	468	481	7
37	<i>g.</i> Osgoode.....	375	3,089	1,068	..	125	30	113
38	<i>h.</i> Rockland, Village.....	71	147	126	..	1,636	14	..
39	<i>i.</i> Russell.....	174	729	274	..	2,412	170	54
	<b>113. Simcoe, East—Est....</b>	<b>13,823</b>	<b>10,602</b>	<b>7,301</b>	<b>93</b>	<b>4,950</b>	<b>1,185</b>	<b>467</b>
40	<i>a.</i> Gravenhurst, Town—Ville.....	691	572	503	3	133	79	70
41	<i>b.</i> Matchedash.....	336	118	24	..	13	2	..
42	<i>c.</i> Medonte.....	1,666	1,767	891	6	24	40	32
43	<i>d.</i> Medora & Wood.....	575	208	196	4	59	40	..
44	<i>e.</i> Midland, Town—Ville.....	1,021	1,094	560	2	311	43	96
45	<i>f.</i> Monck.....	483	276	157	..	1	57	25
46	<i>g.</i> Muskoka.....	328	237	167	..	..	61	27
47	<i>h.</i> Orillia.....	1,870	1,418	853	17	119	202	47
48	<i>i.</i> Orillia, Town—Ville.....	1,841	1,342	1,296	19	150	165	50
49	<i>j.</i> Oro.....	1,745	682	1,420	15	8	57	23
50	<i>k.</i> Penetanguishene, Town—Ville.....	515	410	185	..	1,135	134	1
51	<i>l.</i> Port Carling, Village.....	120	119	71	2	..	1	1

TABLEAU XI. Population par origines.

Scandinavian. — Scandinave.	Russian. — Russe.	Austro-Hungarian. — Austro-Hongroise.	Italian. — Italienne.	Jewish. — Juive.	Swiss. — Suisse.	Belgian. — Belge.	Half-breeds. — Métis.	Indian. — Sauvage.	Chinese and Japanese. — Chinoise et Japonaise.	Negro. — Noire.	Various origins. — Origines diverses.	Unspecified. — Non spécifiées.	N°
..	..	..	..	..	..	..	13	17	..	..	..	..	1
..	..	..	..	..	..	..	..	..	1	..	..	..	2
106	35	28	..	..	10	..	74	140	3	1	27	41	3
1	1	..	..	..	..	..	32	60	..	..	..	..	4
..	12	17	..	..	..	..	..	1	..	..	..	1	5
..	..	11	..	..	..	..	..	45	..	..	1	..	6
..	..	..	..	..	..	1	..	..	..	..	..	..	7
..	..	..	..	..	..	..	12	..	..	..	..	1	8
12	8	..	..	..	..	..	2	13	3	1	3	2	9
..	..	..	..	..	..	..	2	3	..	..	..	..	10
8	9	..	..	..	..	..	..	..	..	..	..	8	11
11	..	..	..	..	..	..	8	..	..	..	13	..	12
6	..	..	..	..	..	..	..	..	..	..	..	5	13
61	..	..	..	..	..	..	18	18	..	..	..	1	14
7	5	..	..	..	9	..	..	..	..	..	10	23	15
12	2,360	32	4	8	..	10	22	55	3	..	2	40	16
..	8	..	..	..	..	..	1	..	..	..	..	1	17
3	7	2	4	..	..	5	..	..	2	..	..	8	18
..	38	15	..	..	..	..	6	..	..	..	..	1	19
..	..	..	..	..	..	..	5	..	..	..	..	..	20
..	9	..	..	..	..	..	..	..	..	..	..	..	21
1	10	2	..	8	..	5	..	16	..	..	2	..	22
..	..	..	..	..	..	..	..	5	..	..	..	4	23
3	1,738	11	..	..	..	..	..	..	..	..	..	3	24
..	37	1	..	..	..	..	..	..	..	..	..	3	25
..	1	1	..	..	..	..	10	2	..	..	..	1	26
..	79	..	..	..	..	..	..	19	..	..	..	..	27
5	421	..	..	..	..	..	..	5	1	..	..	17	28
..	11	..	..	..	..	..	..	8	..	..	..	..	29
..	..	..	..	..	..	..	..	..	..	..	..	1	30
52	11	..	8	38	11	15	7	6	2	13	4	35	31
..	..	..	..	..	..	..	..	..	..	..	1	2	32
..	..	..	..	..	..	..	..	..	..	..	..	..	33
..	..	..	..	..	..	2	6	6	..	13	..	1	34
19	..	..	8	20	11	12	1	..	1	..	..	7	35
24	11	..	..	..	..	..	..	..	1	..	..	12	36
1	..	..	..	5	..	..	..	..	..	..	..	12	37
1	..	..	..	..	..	..	..	..	..	..	3	..	38
7	..	..	..	13	..	1	..	..	..	..	..	1	39
156	13	6	34	28	12	..	199	206	6	93	18	85	40
70	..	..	9	..	5	..	..	3	..	..	..	8	41
..	..	..	..	..	..	..	..	..	..	..	..	6	42
7	..	1	..	..	..	..	6	..	..	..	1	10	43
26	..	..	..	..	..	..	..	..	..	..	5	2	44
9	..	..	..	13	..	..	..	..	3	17	1	4	45
..	..	..	..	..	..	..	..	..	..	7	..	2	46
9	..	..	..	..	..	..	..	..	..	8	..	1	47
7	..	5	7	1	..	..	3	4	..	6	..	5	48
2	..	..	18	..	1	..	..	..	2	..	1	20	49
4	..	..	..	2	..	5	..	1	..	38	..	5	50
13	..	..	..	..	..	..	22	..	1	..	..	1	51
1	..	..	..	..	..	..	..	..	..	7	..	1	51

TABLE XI. Origins of the People.

No.	Districts & S.-Districts.	British—Britannique.				French.	German	Dutch.
		English. — Anglaise.	Irish. — Irlandaise.	Scotch. — Ecos- saïse.	Others. — Autres	— Française.	— Alle- magne.	— Hollan- daïse.
1	<i>m.</i> Tay.....	1,619	1,646	626	25	1,059	190	94
2	<i>n.</i> Tiny.....	1,013	713	352	..	1,938	114	1
	<b>114. Simcoe, North—Nord.</b>	9,116	9,104	6,469	77	304	1,292	306
3	<i>a.</i> Barrie (part), Town—Ville.....	2,122	1,706	835	18	55	82	22
4	<i>b.</i> Collingwood, Town—Ville.....	2,116	1,688	1,372	30	41	347	29
5	<i>c.</i> Creemore, Village.....	176	324	97	1	26	22	3
6	<i>d.</i> Flos.....	1,165	1,571	972	8	36	97	31
7	<i>e.</i> Nottawasaga.....	1,149	1,868	1,722	11	44	365	166
8	<i>f.</i> Stayner, Town—Ville.....	390	339	366	..	22	99	4
9	<i>g.</i> Sunnidale.....	767	768	503	..	56	208	18
10	<i>h.</i> Vespra.....	1,231	840	602	9	24	72	33
	<b>115. Simcoe, South—Sud</b>	5,150	11,093	2,341	49	55	325	153
11	<i>a.</i> Allandale (part of Barrie, Town)	375	364	253	..	11	48	..
12	<i>b.</i> Alliston, Town—Ville.....	354	708	152	9	4	20	1
13	<i>c.</i> Beeton, Village.....	188	329	92	6	..	18	..
14	<i>d.</i> Essa.....	776	2,127	432	16	7	47	15
15	<i>e.</i> Innisfil.....	1,238	1,729	664	5	18	105	61
16	<i>f.</i> Mulmur.....	656	2,278	228	..	3	43	25
17	<i>g.</i> Tecumseth.....	1,091	2,048	247	4	1	29	10
18	<i>h.</i> Tossorontio.....	357	1,124	188	..	10	2	41
19	<i>i.</i> Tottenham, Village.....	115	386	85	9	1	13	..
	<b>116. Toronto, Centre, City— Cité.....</b>	11,962	7,940	4,495	72	457	877	85
20	<i>a.</i> Ward—Quartier 3 (part).....	11,962	7,940	4,495	72	457	877	85
	<b>117. Toronto, E., City—Cité.</b>	19,963	14,947	7,143	180	1,131	1,423	164
21	<i>a.</i> Ward—Quartier 1 (part).....	4,772	3,007	1,245	42	253	261	18
22	<i>b.</i> " " 2 ".....	15,011	11,802	5,840	138	877	1,153	142
23	<i>c.</i> " " 3 ".....	180	138	58	..	1	9	4
	<b>118. Toronto, West—Ouest, City—Cité.....</b>	35,119	25,229	14,087	266	938	2,428	285
24	<i>a.</i> Ward—Quartier 3 (part).....	1,061	781	367	6	63	100	6
25	<i>b.</i> " " 4 ".....	17,626	12,172	7,623	128	478	1,260	163
26	<i>c.</i> " " 5 ".....	13,633	10,227	5,055	109	315	885	79
27	<i>d.</i> " " 6 ".....	2,799	2,049	1,042	23	82	183	37
	<b>119. Victoria, North—Nord.</b>	5,460	5,576	3,814	25	360	722	177
28	<i>a.</i> Anson & Hindon.....	72	166	49	..	8	4	..
29	<i>b.</i> Bexley.....	309	330	100	..	65	61	40
30	<i>c.</i> Carden.....	114	466	129	..	22	30	28
31	<i>d.</i> Dalton.....	163	201	143	..	9	4	8
32	<i>e.</i> Digby & Longford.....	28	147	42	..	2	..	..
33	<i>f.</i> Eldon.....	729	620	1,574	..	23	33	1
34	<i>g.</i> Fenelon.....	1,095	782	476	5	16	42	52
35	<i>h.</i> Fenelon Falls, Village.....	420	416	198	..	60	22	2
36	<i>i.</i> Galway.....	100	487	56	..	10	45	..
37	<i>j.</i> Laxton.....	246	228	58	..	27	8	29
38	<i>k.</i> Lutterworth.....	150	132	67	..	21	79	1
39	<i>l.</i> Minden.....	453	339	239	..	22	113	2
40	<i>m.</i> Snowdon.....	384	224	96	..	17	90	..
41	<i>n.</i> Somerville.....	797	789	371	1	52	81	14
42	<i>o.</i> Sherbourne & McClintock.....	109	48	64	1	..	49	..
43	<i>p.</i> Stanhope.....	230	171	26	18	6	48	..
44	<i>q.</i> Woodville (part), Village.....	61	30	126	..	..	13	..



TABLE XI. Origins of the People.

No.	Districts & S.-Districts.	British—Britannique.				French. — Française.	German — Alle- mande.	Dutch. — Hollan- daise.
		English. — Anglaise.	Irish. — Irlan- daise.	Scotch. — Ecos- saïse.	Others. — Autres.			
	<b>120. Victoria, South—Sud.</b>	6,431	9,888	2,552	120	419	320	144
1	a. Bobcaygeon, Village.....	244	454	120	7	36	23	9
2	b. Emily.....	220	1,990	60	10	14	6	2
3	c. Lindsay, Town—Ville.....	2,325	3,117	942	42	333	148	52
4	d. (Mariposa.....	2,393	796	823	16	18	87	57
5	Woodville (part), Village.....	72	35	112	1	2	6	..
6	e. Ormeme, Village.....	103	400	58	6	..	2	3
7	f. Ops.....	510	1,869	171	7	14	24	13
8	g. Verulam.....	564	1,227	266	31	2	24	8
	<b>121. Waterloo, N.....</b>	2,471	1,302	1,124	16	127	21,139	151
9	a. Berlin, Town—Ville.....	990	358	311	8	53	7,562	30
10	b. Elmira, Village.....	164	41	39	1	16	794	..
11	c. Waterloo.....	166	50	39	2	21	2,823	58
12	d. Waterloo, Town—Ville.....	407	158	163	5	23	2,686	27
13	e. Wellesley.....	419	648	345	..	13	3,594	..
14	f. Woolwich.....	325	47	227	..	1	3,680	36
	<b>122. Waterloo, South—Sud.</b>	4,932	2,272	6,322	46	186	11,523	7
15	a. Ayr, Village.....	165	93	475	6	3	81	..
16	b. Dumfries, North—Nord.....	338	124	1,345	2	3	342	..
17	c. Galt, Town—Ville.....	2,293	1,206	3,365	34	94	815	7
18	d. Hespeler, Village.....	736	415	383	3	12	852	..
19	e. New Hamburg, Village.....	108	55	50	1	11	967	..
20	f. Preston, Village.....	439	143	207	..	21	1,481	..
21	g. Waterloo, South—Sud.....	548	135	370	..	7	2,625	..
22	h. Wilmot.....	305	101	127	..	35	4,360	..
	<b>123. Welland.....</b>	9,488	4,582	3,149	98	409	7,682	104
23	a. Bertie.....	788	235	143	..	28	1,940	4
24	b. Bridgeburg, Village.....	699	173	216	..	22	243	..
25	c. Chippawa, Village.....	94	106	64	2	23	135	13
26	d. Crowland.....	420	168	106	5	15	296	..
27	e. Fort Erie, Village.....	482	146	108	..	11	126	3
28	f. Humberstone.....	540	166	140	10	47	2,306	6
29	g. Niagara Falls, Town—Ville.....	2,153	902	840	8	42	195	8
30	h. Niagara Falls, Village.....	829	129	156	4	5	174	1
31	i. Port Colborne, Village.....	242	486	229	21	45	257	..
32	j. Stamford.....	1,068	345	328	7	48	184	53
33	k. Thorold.....	624	384	264	21	9	702	6
34	l. Thorold, Town—Ville.....	559	921	249	1	23	201	6
35	m. Welland, Town—Ville.....	789	392	246	19	67	297	4
36	n. Willoughby.....	201	79	60	..	24	626	..
	<b>124. Wellington, Centre.....</b>	5,749	7,355	5,124	90	118	1,909	103
37	a. Drayton, Village.....	330	191	107	10	7	137	3
38	b. Elora, Village.....	362	210	489	19	7	92	2
39	c. Fergus, Village.....	238	355	714	3	1	66	13
40	d. Garafraxa, East—Est.....	567	969	304	4	..	24	13
41	e. Garafraxa, West—Ouest.....	686	908	886	..	..	64	7
42	f. Maryborough.....	971	1,249	530	4	42	344	23
43	g. Nichol.....	318	376	808	22	8	125	19
44	h. Orangeville, Town—Ville.....	593	1,355	459	7	11	54	20
45	i. Peel.....	1,144	1,537	498	4	21	627	2
46	j. Pilkington.....	540	205	329	17	21	376	1
	<b>125. Wellington, N.....</b>	6,214	9,494	5,235	44	109	2,426	142
47	a. Amaranth.....	884	1,503	280	7	4	45	39
48	b. Arthur.....	531	1,575	638	1	39	171	5





TABLE XI. Origins of the People.

No.	Districts & S.-Districts.	British—Britannique.				French. — Française.	German — Allemande.	Dutch. — Hollandaise.
		English. — Anglaise.	Irish. — Irlandaise.	Scotch. — Ecos-saise.	Others. — Autres.			
1	c. Arthur, Village .....	315	632	233	2	7	78	..
2	d. Clifford, Village .....	150	90	148	..	..	215	..
3	e. Grand Valley, Village .....	228	340	164	..	2	11	3
4	f. Harriston, Town—Ville .....	430	479	543	11	10	134	21
5	g. Luther, East—Est .....	421	874	318	..	9	39	31
6	h. Luther, West—Ouest .....	653	880	574	..	6	97	2
7	i. Minto .....	900	911	1,016	..	..	298	..
8	j. Mount Forest, Town—Ville .....	571	703	603	10	10	110	7
9	k. Palmerston, Town—Ville .....	546	674	401	13	12	163	33
10	l. Wallace .....	585	833	317	..	10	1,065	1
	<b>126. Wellington, S.</b> .....	<b>8,429</b>	<b>5,964</b>	<b>6,789</b>	<b>41</b>	<b>105</b>	<b>1,909</b>	<b>245</b>
11	a. Eramosa .....	1,142	770	719	..	1	52	17
12	b. Erin .....	978	977	1,263	5	4	151	210
13	c. Erin, Village .....	181	159	168	..	..	1	2
14	d. Guelph .....	908	437	770	..	5	281	..
15	e. Guelph, City—Cité .....	4,578	3,060	2,550	34	88	929	16
16	f. Puslinch .....	647	561	1,319	2	7	495	..
	<b>127. Wentworth &amp; Brant, N.</b> .....	<b>6,806</b>	<b>2,701</b>	<b>4,811</b>	<b>188</b>	<b>96</b>	<b>3,657</b>	<b>337</b>
17	a. Ancaster .....	1,151	606	754	65	32	1,010	228
18	b. Beverley .....	1,365	771	1,132	50	10	602	44
19	c. Blenheim .....	1,752	378	1,405	14	25	1,079	21
20	d. Brantford, East—Est .....	1,591	513	490	5	11	557	35
21	e. Dumfries, South—Sud .....	947	433	1,030	54	18	409	9
	<b>128. Wentworth, S.</b> .....	<b>9,530</b>	<b>5,161</b>	<b>4,097</b>	<b>164</b>	<b>520</b>	<b>4,266</b>	<b>315</b>
22	a. Barton .....	1,562	740	601	13	29	448	30
23	b. Binbrook .....	566	324	254	12	10	104	129
24	c. Caistor .....	559	260	320	14	64	553	7
25	d. Dundas, Town—Ville .....	1,119	900	798	8	68	222	..
26	e. Flamborough, East—Est .....	1,033	692	368	17	16	292	18
27	f. Flamborough, West—Ouest .....	916	761	507	9	118	498	8
28	g. Glanford .....	583	264	211	15	41	462	2
29	h. Grimsby, North—Nord .....	465	163	197	1	57	411	7
30	i. Grimsby, South—Sud .....	602	147	187	33	24	278	87
31	j. Grimsby, Village .....	391	206	125	13	26	215	18
32	k. Saltfleet .....	1,458	524	433	24	58	691	2
33	l. Waterdown, Village .....	226	180	96	5	9	92	7
	<b>129. York, East—Est.</b> .....	<b>21,538</b>	<b>8,272</b>	<b>6,747</b>	<b>174</b>	<b>368</b>	<b>2,712</b>	<b>204</b>
34	a. East Toronto, Village .....	888	331	275	8	10	43	5
35	b. Markham .....	2,312	741	648	9	30	1,587	41
36	c. Markham, Village .....	493	138	148	9	9	157	7
37	d. North Toronto (pt), Town—Ville .....	734	201	153	2	47	29	4
38	e. Scarborough .....	2,066	532	996	18	50	143	32
39	f. Ward—Quar. 1 (pt Toronto city) .....	5,753	2,575	1,477	48	123	268	47
40	g. " " 2 " .....	1,718	635	603	32	22	93	9
41	h. " " 3 " .....	3,907	1,674	1,135	38	49	157	29
42	i. " " 4 " .....	803	400	492	10	5	38	5
43	j. York (part) .....	2,864	1,045	820	..	19	197	25
	<b>130. York, North—Nord.</b> .....	<b>9,062</b>	<b>4,870</b>	<b>2,777</b>	<b>156</b>	<b>477</b>	<b>702</b>	<b>468</b>
44	a. Aurora, Town—Ville .....	896	337	195	16	31	71	23
45	b. Bradford, Village .....	456	319	138	16	23	28	..
46	c. Georgina & Georgina Island .....	553	384	318	23	210	132	46
47	d. Gwillimbury, East—Est .....	2,227	682	302	16	57	211	25
48	e. Gwillimbury, N. & Snake Island .....	886	434	339	3	17	46	87
49	f. Gwillimbury, West—Ouest .....	835	1,047	404	7	14	22	..



TABLE XI. Origins of the People.

No.	Districts & S.-Districts.	British—Britannique.				French. — Française.	German — Allemande.	Dutch. — Hollandaise.
		English. — Anglaise.	Irish. — Irlandaise.	Scotch. — Ecos-saise.	Others. — Autres.			
1	<i>g.</i> Holland Landing, Village .....	243	97	48	..	9	8	35
2	<i>h.</i> King .....	2,654	1,424	949	71	66	143	241
3	<i>i.</i> Sutton, Village .....	312	146	84	4	50	41	6
	<b>131. York, West—Ouest</b> .....	<b>27,297</b>	<b>14,097</b>	<b>8,637</b>	<b>242</b>	<b>451</b>	<b>1,999</b>	<b>444</b>
4	<i>a.</i> Etobicoke .....	2,609	1,052	522	11	59	86	27
5	<i>b.</i> North Toronto (pt), Town—Ville .....	442	120	99	2	1	4	..
6	<i>c.</i> Richmond Hill, Village .....	288	162	123	6	..	11	8
7	<i>d.</i> Ward—Quar. 3 (pt Toronto city) .....	43	20	53	..	..	4	3
8	<i>e.</i> " " 4 " .....	1,734	806	971	66	33	72	14
9	<i>f.</i> " " 5 " .....	2,932	817	479	10	25	42	14
10	<i>g.</i> " " 6 " .....	10,087	6,392	3,612	63	228	626	82
11	<i>h.</i> Toronto Junction, Town—Ville .....	3,092	1,596	909	27	46	329	35
12	<i>i.</i> Vaughan .....	2,045	947	846	35	15	468	190
13	<i>j.</i> Weston, Village .....	435	397	173	..	13	31	..
14	<i>k.</i> Woodbridge, Village .....	290	158	78	5	..	73	..
15	<i>l.</i> York, (part) .....	3,300	1,630	772	17	31	253	71
	<b>Prince Edward Island.</b> .....	<b>24,043</b>	<b>21,992</b>	<b>41,753</b>	<b>95</b>	<b>13,866</b>	<b>709</b>	<b>242</b>
	<b>132. Kings</b> .....	<b>2,686</b>	<b>4,023</b>	<b>11,347</b>	<b>9</b>	<b>1,499</b>	<b>116</b>	<b>29</b>
16	<i>a.</i> Georgetown, Town & Royalty ..	242	201	514	2	159	4	..
17	<i>b.</i> Township 38 .....	154	247	434	..	2	4	..
18	<i>c.</i> " 39 .....	70	542	271	..	110	8	3
19	<i>d.</i> " 40 .....	311	294	872	..	22	8	2
20	<i>e.</i> " 41 .....	27	14	460	..	1	..	..
21	<i>f.</i> " 42 .....	33	138	385	..	..	1	..
22	<i>g.</i> " 43 .....	87	61	285	..	215	..	1
23	<i>h.</i> " 44 .....	84	277	531	..	407	..	..
24	<i>i.</i> " 45 .....	278	365	1,013	..	312	11	7
25	<i>j.</i> " 46 .....	26	212	744	..	36	..	..
26	<i>k.</i> " 47 .....	94	133	707	..	28	18	1
27	<i>l.</i> " 51 .....	60	516	408	7	8	..	..
28	<i>m.</i> " 52 .....	175	133	722	..	23	2	..
29	<i>n.</i> " 53 .....	102	305	926	..	12	..	8
30	<i>o.</i> " 54 .....	119	89	586	..	31	1	1
31	<i>p.</i> " 55 .....	141	41	967	..	12	29	..
32	<i>q.</i> " 56 .....	377	125	340	..	25	22	6
33	<i>r.</i> " 59 .....	292	105	1,093	..	96	8	..
34	<i>s.</i> " 66 .....	14	225	89	..	..	..	..
	<b>133. Prince, East—Est</b> .....	<b>5,260</b>	<b>4,150</b>	<b>6,739</b>	<b>57</b>	<b>3,682</b>	<b>66</b>	<b>18</b>
35	<i>a.</i> Summerside .....	880	437	1,010	10	515	13	2
36	<i>b.</i> Township 15 .....	109	80	24	..	2,303	..	..
37	<i>c.</i> " 17 .....	412	149	278	..	728	12	..
38	<i>d.</i> " 18 .....	467	275	851	..	14	2	..
39	<i>e.</i> " 19 .....	597	337	719	..	24	10	..
40	<i>f.</i> " 25 .....	292	207	380	27	9	15	13
41	<i>g.</i> " 26 .....	439	482	213	10	52	6	..
42	<i>h.</i> " 27 .....	337	614	311	..	19	..	..
43	<i>i.</i> " 28 .....	792	236	571	..	10	7	3
44	<i>j.</i> " 29 .....	652	532	592	10	..	1	..
45	<i>k.</i> " 30 .....	111	514	728	..	4	..	..
46	<i>l.</i> " 67 .....	172	287	1,062	..	4	..	..
	<b>134. Prince, West—Ouest</b> .....	<b>4,340</b>	<b>4,147</b>	<b>5,406</b>	<b>11</b>	<b>5,865</b>	<b>47</b>	<b>49</b>
47	<i>a.</i> Township 1 .....	95	947	176	..	1,591	2	1
48	<i>b.</i> " 2 .....	153	266	134	..	1,588	1	..
49	<i>c.</i> " 3 .....	362	507	413	..	139	..	18
50	<i>d.</i> " 4 .....	528	673	749	10	359	22	5



TABLE XI. Origins of the People.

No.	Districts & S.-Districts.	British—Britannique.				French. — Française.	German — Allemande.	Dutch. — Hollan- daise.
		English. — Anglaise.	Irish. — Irlandaise.	Scotch. — Ecos- saïse.	Others. — Autres.			
1	e. Township 5.....	298	152	196	..	610	..	..
2	f. " 6.....	401	180	281	..	450	..	10
3	g. " 7.....	330	358	247	..	21	4	..
4	h. " 8.....	294	103	483	..	3	7	..
5	i. " 9.....	122	112	531	..	22	..	..
6	j. " 10.....	185	80	175	..	27	8	..
7	k. " 11.....	185	343	137	..	1	..	..
8	l. " 12.....	370	75	282	..	63	..	..
9	m. " 13.....	516	93	569	..	32	3	9
10	n. " 14.....	156	128	612	..	586	..	6
11	o. " 16.....	345	130	421	1	373	..	..
	<b>135. Queens, East—Est .....</b>	<b>4,824</b>	<b>4,340</b>	<b>10,398</b>	<b>1</b>	<b>1,463</b>	<b>280</b>	<b>99</b>
12	a. Township 24.....	457	77	487	..	1,339	1	..
13	b. " 33.....	625	30	399	..	66	..	..
14	c. " 34.....	433	208	496	..	5	..	11
15	d. " 35.....	148	499	470	..	6	..	..
16	e. " 36.....	94	743	321	..	1	..	..
17	f. " 37.....	153	417	610	..	3	3	..
18	g. " 48.....	311	323	545	..	2	4	52
19	h. " 49.....	361	430	392	..	6	204	6
20	i. " 50.....	238	255	753	..	..	33	..
21	j. " 57.....	102	339	1,321	..	..	13	3
22	k. " 58.....	20	223	687	..	5	18	1
23	l. " 60.....	20	61	749	..	..	..	..
24	m. " 62.....	118	7	756	..	..	..	1
25	n. " 61.....	229	535	594	..	25	..	19
26	o. " 63.....	360	139	1,078	..	..	4	..
27	p. " 64.....	1,105	54	740	1	5	..	6
	<b>136. Queens, West—Ouest.</b>	<b>6,933</b>	<b>5,332</b>	<b>7,863</b>	<b>17</b>	<b>1,357</b>	<b>200</b>	<b>47</b>
28	a. Charlottetown, City & Royalty ..	4,317	3,729	3,226	16	539	77	32
29	b. Township 20.....	403	224	602	1	..	..	1
30	c. " 21.....	417	151	942	..	11	8	..
31	d. " 22.....	196	394	455	..	179	..	2
32	e. " 23.....	443	81	596	..	621	..	1
33	f. " 31.....	469	315	620	..	6	9	9
34	g. " 32.....	491	146	312	..	..	105	2
35	h. " 65.....	197	292	1,110	..	1	1	..
	<b>Quebec.....</b>	<b>114,710</b>	<b>114,842</b>	<b>60,068</b>	<b>549</b>	<b>1,322,115</b>	<b>6,923</b>	<b>1,554</b>
	<b>137. Argenteuil .....</b>	<b>1,929</b>	<b>3,910</b>	<b>2,998</b>	<b>9</b>	<b>7,391</b>	<b>83</b>	<b>17</b>
36	a. Arundel.....	121	325	86	..	783	..	..
37	b. Carillon, Village.....	10	28	12	1	179	3	..
38	c. Chatham.....	408	744	665	1	1,481	13	1
39	d. Gore.....	67	371	9	..	..	..	..
40	e. Grenville.....	261	729	380	1	1,010	11	..
41	f. Grenville, Village.....	71	120	80	..	219	5	..
42	g. Harrington & Montcalm.....	85	223	465	..	320	4	..
43	h. Howard.....	5	17	..	..	521	..	..
44	i. Lachute, Town—Ville.....	252	238	421	..	1,073	11	6
45	j. Mille lles.....	19	351	68	..	12	1	..
46	k. Morin.....	18	242	13	..	210	1	..
47	l. St. Andrews.....	225	93	277	1	912	23	3
48	m. St. Jérusalem.....	97	197	449	5	212	2	7
49	n. Wentworth.....	290	232	73	..	459	9	..
	<b>138. Bagot .....</b>	<b>117</b>	<b>64</b>	<b>39</b>	<b>..</b>	<b>16,038</b>	<b>12</b>	<b>..</b>
50	a. Acton, Town—Ville.....	45	12	7	..	1,100	3	..

TABLEAU XI. Population par origines.

Scandinavian.	Russian.	Austro-Hungarian.	Italian.	Jewish.	Swiss.	Belgian.	Half-breeds.	Indian.	Chinese and Japanese.	Negro.	Various origins.	Unspecified.	N <sup>o</sup>
Scandinave.	Russe.	Austro-Hongroise.	Italienne.	Juive.	Suisse.	Belge.	Métis.	Sauvage.	Chinoise et Japonaise.	Nègre.	Origines diverses.	Non spécifiées.	
3	..	..	4	..	..	..	..	..	..	..	..	..	1
..	..	..	..	..	..	..	..	..	..	..	..	..	2
..	..	..	..	..	..	..	..	..	..	..	..	..	3
..	..	..	..	..	..	..	..	..	..	..	..	6	4
..	..	..	..	..	..	..	..	..	..	..	..	..	5
..	..	..	..	..	..	..	..	..	..	..	14	..	6
..	..	..	..	..	..	..	..	7	..	..	..	..	7
..	..	..	..	..	..	..	..	127	..	..	..	..	8
..	..	..	..	..	..	..	..	..	..	..	..	..	9
..	..	..	..	..	..	..	..	..	..	..	..	..	10
..	..	..	..	..	..	..	..	12	..	..	..	..	11
..	..	..	..	1	..	..	..	14	..	1	..	..	7
..	..	..	..	..	..	..	..	..	..	..	..	1	12
..	..	..	..	..	..	..	..	..	..	..	..	..	13
..	..	..	..	..	..	..	..	..	..	..	..	..	14
..	..	..	..	..	..	..	..	..	..	..	..	1	15
..	..	..	..	..	..	..	..	14	..	..	..	..	16
..	..	..	..	..	..	..	..	..	..	..	..	..	17
..	..	..	..	..	..	..	..	..	..	..	..	..	18
..	..	..	..	1	..	..	..	..	..	1	..	..	19
..	..	..	..	..	..	..	..	..	..	..	..	..	20
..	..	..	..	..	..	..	..	..	..	..	..	..	21
..	..	..	..	..	..	..	..	..	..	..	..	..	22
..	..	..	..	..	..	..	..	..	..	..	..	..	23
..	..	..	..	..	..	..	..	..	..	..	..	..	24
..	..	..	..	..	..	..	..	..	..	..	..	..	25
..	..	..	..	..	..	..	..	..	..	..	..	..	26
..	..	..	..	..	..	..	..	..	..	..	..	5	27
4	..	..	2	10	..	..	..	37	4	76	30	24	24
1	..	..	2	10	..	..	..	..	4	73	30	24	28
..	..	..	..	..	..	..	..	..	..	3	..	..	29
..	..	..	..	..	..	..	..	..	..	..	..	..	30
..	..	..	..	..	..	..	..	..	..	..	..	..	31
..	..	..	..	..	..	..	..	6	..	..	..	..	32
..	..	..	..	..	..	..	..	..	6	..	..	..	33
3	..	..	..	..	..	..	..	31	..	..	..	..	34
..	..	..	..	..	..	..	..	..	..	..	..	..	35
1,350	430	184	2,805	7,607	350	969	976	9,166	1,046	280	1,016	1,958	
..	2	..	..	2	16	2	..	9	2	4	8	26	26
..	2	..	..	..	1	..	..	5	..	..	..	..	36
..	..	..	..	..	..	..	..	4	..	..	..	..	37
..	..	..	..	..	..	..	..	..	..	..	..	10	38
..	..	..	..	..	..	1	..	..	..	..	..	..	39
..	..	..	..	2	..	..	..	..	..	..	8	1	40
..	..	..	..	..	..	..	..	..	..	..	..	..	41
..	..	..	..	..	..	..	..	..	..	..	..	..	42
..	..	..	..	..	8	..	..	..	2	4	..	..	43
..	..	..	..	..	6	..	..	..	..	..	..	..	44
..	..	..	..	..	..	..	..	..	..	..	..	..	45
..	..	..	..	..	..	1	..	..	..	..	..	..	46
..	..	..	..	..	..	..	..	..	..	..	..	..	47
..	..	..	..	..	..	..	..	..	..	..	..	..	48
..	..	..	..	..	..	..	..	..	..	..	..	1	49
..	..	..	1	8	..	..	12	..	..	..	..	..	50
..	..	..	..	8	..	..	..	..	..	..	..	..	50

TABLE XI. Origins of the People.

No.	Districts & S.-Districts.	British—Britannique.				French. — Française.	German — Alle- mande.	Dutch. — Hollan- daise.
		English. — Anglaise.	Irish. — Irlan- daise.	Scotch. — Ecos- saïse.	Others. — Autres.			
1	<i>b.</i> St. André.....	1	..	11	..	815	..	..
2	<i>c.</i> Ste. Christine.....	43	20	2	..	561	1	..
3	<i>d.</i> St. Dominique.....	3	1	..	..	1,547	1	..
4	<i>e.</i> St. Ephrem d'Upton.....	1	4	..	..	1,030	..	..
5	<i>f.</i> St. Ephrem d'Upton, Village.....	14	12	5	..	640	..	..
6	<i>g.</i> Ste. Hélène.....	..	3	2	..	1,240	6	..
7	<i>h.</i> St. Hughes.....	1	7	1	..	1,788	1	..
8	<i>i.</i> St. Liboire.....	1	..	..	..	1,738	..	..
9	<i>j.</i> St. Marcel.....	..	..	..	..	942	..	..
10	<i>k.</i> St. Nazaire (part).....	2	3	..	..	703	..	..
11	<i>l.</i> Ste. Rosalie.....	..	..	1	..	1,114	..	..
12	<i>m.</i> St. Simon.....	2	..	..	..	1,383	..	..
13	<i>n.</i> St. Théodore d'Acton.....	4	2	10	..	1,437	..	..
	<b>139. Beauce.....</b>	<b>305</b>	<b>450</b>	<b>117</b>	<b>..</b>	<b>42,192</b>	<b>17</b>	<b>8</b>
14	<i>a.</i> Adstock.....	..	..	..	..	981	7	..
15	<i>b.</i> Agnes, Village.....	73	16	72	..	121	..	..
16	<i>c.</i> Ditchfield & Spaulding.....	74	37	15	..	875	..	..
17	<i>e.</i> Saints Anges.....	..	4	..	..	950	..	..
18	<i>f.</i> St. Benoît-Labre.....	9	..	..	..	995	1	..
19	<i>g.</i> St. Côme de Kennebec.....	6	89	17	..	1,223	..	..
20	<i>h.</i> St. Elzéar.....	..	..	..	..	1,235	..	..
21	<i>i.</i> St. Ephrem de Tring.....	..	..	..	..	2,444	..	..
22	<i>j.</i> St. Ephrem, Village.....	..	..	..	..	380	..	..
23	<i>k.</i> St. Evariste de Forsyth.....	1	3	..	..	2,023	..	..
24	<i>l.</i> St. François.....	19	6	1	..	4,507	..	1
25	<i>m.</i> St. Frédéric.....	1	8	..	..	1,009	..	..
26	<i>n.</i> St. Frédéric, Village.....	11	..	..	..	782	..	..
27	<i>o.</i> St. George.....	49	132	..	..	3,087	2	7
28	<i>p.</i> St. Honoré.....	..	12	..	..	1,832	..	..
29	<i>q.</i> St. Joseph.....	8	..	1	..	2,171	..	..
30	<i>r.</i> St. Joseph, Village.....	..	9	..	..	1,107	..	..
31	<i>s. &amp; d.</i> St. Ludger, Gayhurst & Ris- borough.....	..	..	..	..	377	..	..
32	<i>t.</i> Ste. Marie.....	5	26	..	..	2,508	..	..
33	<i>u.</i> St. Martin.....	..	15	..	..	944	..	..
34	<i>v.</i> St. Maxime de Scott.....	1	2	..	..	753	..	..
35	<i>w.</i> St. Pierre de Broughton.....	1	9	..	..	843	..	..
36	<i>x.</i> St. Samuel de Gayhurst.....	2	..	..	..	1,364	..	..
37	<i>y.</i> St. Sébastien d'Aylmer.....	..	..	..	..	1,203	..	..
38	<i>z.</i> St. Séverin.....	..	..	..	..	706	..	..
39	<i>a</i> <sup>1</sup> . St. Théophile.....	29	65	4	..	427	1	..
40	<i>b</i> <sup>1</sup> . St. Victor de Tring.....	4	..	..	..	2,466	1	..
41	<i>c</i> <sup>1</sup> . St. Vital de Lambton.....	6	..	7	..	2,060	..	..
42	<i>d</i> <sup>1</sup> . Sacré-Cœur de Jésus.....	..	17	..	..	1,924	5	..
43	<i>c</i> <sup>1</sup> . Shenley, Jersey, Dorset & Mar- low.....	..	..	..	..	544	..	..
44	<i>f</i> <sup>1</sup> . Woburn & Louise.....	1	..	..	..	351	..	..
	<b>140. Beauharnois.....</b>	<b>874</b>	<b>377</b>	<b>868</b>	<b>..</b>	<b>19,506</b>	<b>45</b>	<b>..</b>
45	<i>a.</i> Beauharnois, Town—Ville.....	109	20	75	..	1,764	2	..
46	<i>b.</i> Ste. Cécile.....	3	30	19	..	1,301	11	..
47	<i>c.</i> St. Clément.....	23	6	20	..	1,500	..	..
48	<i>d.</i> St. Etienne.....	9	19	57	..	787	1	..
49	<i>e.</i> St. Louis de Gonzague.....	12	23	306	..	1,698	..	..
50	<i>f.</i> St. Stanislas de Kostka.....	3	20	18	..	1,035	..	..
51	<i>g.</i> St. Timothée.....	1	1	..	..	1,792	..	..
52	<i>h.</i> Salaberry de Valleyfield, Town— Ville.....	714	258	373	..	9,629	31	..
	<b>141. Bellechasse.....</b>	<b>19</b>	<b>18</b>	<b>23</b>	<b>..</b>	<b>18,640</b>	<b>6</b>	<b>..</b>
53	<i>a.</i> Notre-Dame de Buckland.....	..	..	..	..	1,069	..	..



TABLEAUX XI. Population par origines.

Scandinavian. — Scandinave.	Russian. — Russe.	Austro-Hungarian. — Austro-Hongroise.	Italian — Italienne.	Jewish — Juive.	Swiss. — Suisse.	Belgian. — Belge.	Half-breeds. — Métis.	Indian. — Savago.	Chinese and Japanese. — Chinoise et Japonaise.	(Negro — Nègre)	Various origins. — Origines diverses.	Un-specified. — Non spécifiées.	N°
..	..	..	..	..	..	..	..	..	..	..	..	..	1
..	..	..	..	..	..	..	..	..	..	..	..	..	2
..	..	..	..	..	..	..	..	..	..	..	..	..	3
..	..	..	..	..	..	..	..	..	..	..	..	..	4
..	..	..	..	..	..	..	..	..	..	..	..	..	5
..	..	..	..	..	..	..	12	..	..	..	..	..	6
..	..	..	1	..	..	..	..	..	..	..	..	..	7
..	..	..	..	..	..	..	..	..	..	..	..	..	8
..	..	..	..	..	..	..	..	..	..	..	..	..	9
..	..	..	..	..	..	..	..	..	..	..	..	..	10
..	..	..	..	..	..	..	..	..	..	..	..	..	11
..	..	..	..	..	..	..	..	..	..	..	..	..	12
..	..	..	..	..	..	..	..	..	..	..	..	..	13
..	2	..	1	1	1	10	..	2	..	..	13	10	14
..	..	..	..	..	..	..	..	..	..	..	..	..	15
..	..	..	..	..	1	10	..	1	..	..	1	..	16
..	..	..	..	..	..	..	..	..	..	..	..	4	17
..	..	..	..	..	..	..	..	..	..	..	..	..	18
..	..	..	..	..	..	..	..	..	..	..	3	1	19
..	..	..	..	..	..	..	..	..	..	..	..	..	20
..	..	..	..	..	..	..	..	..	..	..	..	..	21
..	..	..	..	..	..	..	..	..	..	..	..	..	22
..	..	..	..	..	..	..	..	1	..	..	..	3	23
..	..	..	..	..	..	..	..	..	..	..	..	1	24
..	..	..	..	1	..	..	..	..	..	..	..	..	25
..	..	..	..	..	..	..	..	..	..	..	9	..	26
..	..	..	..	..	..	..	..	..	..	..	..	..	27
..	..	..	..	..	..	..	..	..	..	..	..	..	28
..	..	..	1	..	..	..	..	..	..	..	..	..	29
..	..	..	..	..	..	..	..	..	..	..	..	..	30
..	..	..	..	..	..	..	..	..	..	..	..	..	31
..	..	..	..	..	..	..	..	..	..	..	..	..	32
..	..	..	..	..	..	..	..	..	..	..	..	..	33
..	..	..	..	..	..	..	..	..	..	..	..	..	34
..	..	..	..	..	..	..	..	..	..	..	..	..	35
..	..	..	..	..	..	..	..	..	..	..	..	..	36
..	..	..	..	..	..	..	..	..	..	..	..	1	37
..	..	..	..	..	..	..	..	..	..	..	..	..	38
..	..	..	..	..	..	..	..	..	..	..	..	..	39
..	2	..	..	..	..	..	..	..	..	..	..	..	40
..	..	..	..	..	..	..	..	..	..	..	..	..	41
..	..	..	..	..	..	..	..	..	..	..	..	..	42
..	..	..	..	..	..	..	..	..	..	..	..	..	43
..	..	..	..	..	..	..	..	..	..	..	..	..	44
10	..	..	5	5	6	2	..	2	9	1	20	2	45
..	..	..	2	..	..	..	..	2	2	..	..	..	46
..	..	..	..	..	..	..	..	..	..	..	6	..	47
..	..	..	..	..	..	..	..	..	..	..	..	..	48
..	..	..	..	..	..	..	..	..	..	..	..	..	49
..	..	..	..	..	..	..	..	..	..	..	..	..	50
..	..	..	..	..	..	..	..	..	..	..	..	..	51
10	..	..	3	5	6	2	..	..	7	1	14	2	52
..	..	..	..	..	..	..	..	..	..	..	..	..	53

TABLE XI. Origins of the People.

No.	Districts & S.-Districts.	British—Britannique.				French. — Française.	German — Allemande.	Dutch. — Hollandaise.
		English. — Anglaise.	Irish. — Irlandaise.	Scotch. — Ecosaise.	Others. — Autres.			
1	b. St. Cajetan d'Armagh.....	..	1	13	..	1,727	..	..
2	c. St. Charles.....	..	6	1	..	2,077	..	1
3	d. St. Damien.....	4	10	..	..	1,157	..	3
4	e. St. Etienne de Beaumont.....	1	1	..	2	712	..	..
5	f. St. Gervais.....	..	..	..	5	1,931	..	..
6	g. St. Lazare.....	..	..	..	..	1,287	..	..
7	h. St. Magloire (Rioux, Bellechasse, Daaquam).....	10	..	..	..	1,357	..	..
8	i. St. Michel.....	..	..	1	..	1,719	..	2
9	j. St. Nérée.....	..	..	..	..	1,183	..	..
10	k. Ste. Philomène de Mailloux.....	4	..	..	..	964	..	..
11	l. St. Raphaël.....	..	..	..	..	2,066	..	..
12	m. St. Valier.....	..	..	1	..	1,391	..	..
	<b>142. Berthier.....</b>	<b>143</b>	<b>73</b>	<b>56</b>	<b>..</b>	<b>18,672</b>	<b>4</b>	<b>3</b>
13	a. Berthier.....	6	3	..	..	1,852	1	..
14	b. Berthier, Town—Ville.....	28	8	23	..	1,292	1	3
15	e. Lanoraie.....	1	..	..	..	1,704	1	..
16	d. St. Barthélemy.....	..	..	..	..	2,561	..	..
17	c. St. Cuthbert.....	..	..	9	..	3,046	..	..
18	f. St. Damien.....	31	..	10	..	1,152	..	..
19	g. St. Gabriel de Brandon.....	41	37	10	..	2,066	..	..
20	h. St. Gabriel de Brandon, Village.....	21	9	3	..	1,162	1	..
21	i. St. Ignace.....	6	..	..	..	929	..	..
22	j. St. Michel des Saints (Brassard).....	4	2	..	..	678	..	..
23	k. St. Norbert.....	2	3	..	..	1,287	..	..
24	l. St. Zénon.....	2	11	1	..	496	..	..
25	m. Visitation (Ile Dupas).....	1	..	..	..	447	..	..
	<b>143. Bonaventure.....</b>	<b>2,669</b>	<b>1,324</b>	<b>2,707</b>	<b>..</b>	<b>17,056</b>	<b>90</b>	<b>..</b>
26	a. Carleton.....	6	20	17	..	1,017	..	..
27	b. Hamilton.....	302	25	8	..	2,503	..	2
28	c. Hope.....	493	187	268	..	1,458	..	..
29	d. Mann & Indian Reserve.....	65	127	80	..	199	..	..
30	e. Maria.....	122	152	119	..	1,961	..	..
31	f. Matapedia.....	38	51	141	..	1,569	..	..
32	g. New Carlisle.....	659	57	165	..	118	..	23
33	h. New Richmond.....	198	144	975	..	995	..	..
34	i. Nouvelle & Shoobred.....	147	246	295	..	1,755	..	3
35	j. Paspebiac.....	82	24	38	..	1,615	..	..
36	k. Port Daniel.....	424	140	164	..	1,762	..	61
37	l. Restigouche.....	105	103	315	..	394	..	1
38	m. St. Charles de Caplan.....	28	48	122	..	1,770	..	..
	<b>144. Brome.....</b>	<b>6,044</b>	<b>1,290</b>	<b>853</b>	<b>30</b>	<b>4,766</b>	<b>115</b>	<b>221</b>
39	a. Bolton, East—Est.....	516	152	69	2	734	9	27
40	b. Bolton, West—Ouest.....	461	68	54	..	118	2	66
41	c. Brome.....	871	336	177	18	661	71	38
42	d. Broine, Village.....	302	100	43	..	99	9	1
43	e. Eastinan, Village.....	110	43	30	1	412	2	30
44	f. Farnham, East—Est.....	487	164	161	8	930	..	38
45	g. Knowlton, Village.....	413	50	69	..	224	2	..
46	h. Potton.....	1,262	147	62	1	475	..	7
47	i. St. Alphonse.....	..	..	12	..	82	..	..
48	j. Sutton.....	1,290	198	155	..	732	20	14
49	k. Sutton, Village.....	332	32	21	..	299	..	..
	<b>145. Chambly &amp; Verchères.....</b>	<b>1,213</b>	<b>293</b>	<b>369</b>	<b>2</b>	<b>22,269</b>	<b>63</b>	<b>..</b>
50	a. Boucherville.....	1	1	1	..	963	6	..
51	b. Boucherville, Village.....	2	3	10	..	895	30	..



TABLE XI. Origins of the People.

No.	Districts & S.-Districts.	British—Britannique.				French. — Française.	German — Alle- mande.	Dutch. — Hollan- daise.
		English. — Anglaise.	Irish. — Irlan- daise.	Scotch. — Ecos- saïse.	Others. — Autres.			
1	c. Chambly .....	32	40	6	1	848	..	..
2	d. Chambly Basin, Village.....	32	6	10	..	794	..	3
3	e. Chambly Canton, Village.....	60	45	55	..	775	..	3
4	f. Longueuil.....	206	68	69	..	1,032	..	15
5	g. Longueuil, Town—Ville.....	176	46	67	..	2,524	..	3
6	h. St. Bazile le Grand.....	2	..	..	..	678	..	..
7	i. St. Bruno.....	..	..	..	..	872	..	..
8	j. St. Hubert.....	2	3	1	..	956	..	..
9	k. St. Lambert.....	582	65	110	1	589	..	2
10	l. Beloeil.....	6	10	3	..	1,640	..	..
11	m. Contrecoeur.....	36	..	..	..	1,575	..	..
12	n. St. Antoine.....	..	..	..	..	1,485	..	..
13	o. Ste. Julie.....	18	..	22	..	1,300	..	..
14	p. St. Marc.....	36	..	..	..	932	..	..
15	q. Ste. Théodosie.....	3	1	..	..	528	..	..
16	r. Varennes.....	10	1	7	..	1,446	..	..
17	s. Varennes, Village.....	2	4	8	..	759	..	1
18	t. Verchères.....	7	..	..	..	1,678	..	..
	<b>146. Champlain.....</b>	<b>280</b>	<b>135</b>	<b>177</b>	<b>..</b>	<b>34,293</b>	<b>26</b>	<b>..</b>
19	a. Cap de la Magdeleine.....	12	4	8	..	1,440	..	..
20	b. Fernont, Village.....	11	9	12	..	405	..	2
21	c. Grand'Mère, Village.....	149	35	39	..	2,263	..	8
22	d. La Visitation.....	1	..	..	..	1,538	..	..
23	e. Notre-Dame du Mont Carmel.....	1	..	..	..	1,718	..	3
24	f. St. Adelphe.....	..	..	..	..	747	..	..
25	g. Ste. Anne de la Pérade.....	1	12	1	..	2,535	..	..
26	h. Ste. Flore.....	17	10	3	..	3,104	..	..
27	i. St. François-Xavier de Batiscan	6	16	13	..	1,137	..	..
28	j. Ste. Geneviève.....	7	7	3	..	1,797	..	..
29	k. St. Jacques des Piles.....	15	..	..	..	609	..	..
30	l. St. Jean des Piles.....	..	2	..	..	546	..	..
31	m. St. Luc.....	..	..	..	..	660	..	..
32	n. St. Maurice.....	3	24	6	..	2,164	..	13
33	o. St. Narcisse.....	2	..	..	..	2,013	..	..
34	p. St. Prosper.....	..	1	..	..	1,333	..	..
35	q. St. Séverin.....	..	..	..	..	1,183	..	..
36	r. St. Stanislas.....	..	..	5	..	2,289	..	..
37	s. Ste. Thècle.....	5	..	..	..	1,653	..	..
38	t. St. Théophile.....	28	9	..	..	1,284	..	..
39	u. St. Tite.....	17	..	46	..	3,250	..	..
40	v. Unorg. ter—Ter. non-organisé...	5	6	41	..	625	..	..
	<b>147. Charlevoix.....</b>	<b>18</b>	<b>25</b>	<b>251</b>	<b>..</b>	<b>18,979</b>	<b>29</b>	<b>..</b>
41	a. Baie St. Paul.....	..	..	..	..	2,519	..	..
42	b. Baie St. Paul, Village.....	2	5	1	..	1,400	..	..
43	c. Ile aux Coudres.....	..	..	5	..	1,050	..	..
44	d. Les Eboulements.....	8	3	..	..	2,356	..	..
45	e. Malbaie.....	1	7	76	..	2,575	..	13
46	f. Malbaie, Village.....	..	4	6	..	816	..	..
47	g. Petite Rivière St. François.....	..	1	..	..	854	..	..
48	h. Pointe au Pic, Village.....	..	2	106	..	415	..	2
49	i. Ste. Agnès.....	..	3	9	..	1,569	..	..
50	j. St. Fidèle.....	..	..	..	..	1,136	..	14
51	k. St. Hilarion.....	5	..	..	..	1,030	..	..
52	l. St. Irénée.....	..	..	19	..	1,040	..	..
53	m. St. Siméon.....	1	..	29	..	1,006	..	..
54	n. St. Urbain.....	1	..	..	..	1,213	..	..
	<b>148. Châteauguay.....</b>	<b>576</b>	<b>1,216</b>	<b>2,688</b>	<b>..</b>	<b>9,415</b>	<b>29</b>	<b>..</b>
55	a. Ormstown, Village.....	74	224	166	..	374	..	1
56	b. St. Antoine, Abbé.....	7	47	1	..	461	..	9



TABLE XI. Origins of the People.

No.	Districts & S.-Districts.	British—Britannique.				French. — Française.	German — Allemande.	Dutch. — Hollandaise.
		English. — Anglaise.	Irish. — Irlandaise.	Scotch. — Ecos-saise.	Others. — Autres.			
1	<i>c.</i> Ste. Clothilde.....	119	97	28	..	604	3	..
2	<i>d.</i> St. Jean Chrysostôme.....	34	157	264	..	1,748	..	..
3	<i>e.</i> St. Joachim.....	63	6	81	..	1,391	3	..
4	<i>f.</i> St. Malachie d'Orms town.....	125	474	508	..	688	2	..
5	<i>g.</i> Ste. Martine.....	38	42	33	..	1,513	..	..
6	<i>h.</i> Ste. Philomène.....	1	25	665	..	389	..	..
7	<i>i.</i> St. Urbain Premier.....	8	15	44	..	1,154	..	..
8	<i>j.</i> Sault St. Louis.....	4	3	6	..	340	..	..
9	<i>k.</i> Très-St. Sacrement.....	103	126	892	..	753	11	..
	<b>149. Chicoutimi &amp; Saguenay.....</b>	<b>1,353</b>	<b>178</b>	<b>296</b>	<b>..</b>	<b>44,289</b>	<b>64</b>	<b>..</b>
10	<i>a.</i> Albanel.....	..	..	..	..	335	..	..
11	<i>b.</i> Bagotville.....	..	..	..	..	652	..	..
12	<i>c.</i> Bagotville, Village.....	..	..	8	..	488	..	..
13	<i>d. &amp; w.</i> Bourget & St. Charles.....	..	7	..	..	620	..	..
14	<i>f.</i> Chicoutimi.....	5	1	2	..	1,945	..	..
15	<i>g.</i> Chicoutimi, Town—Ville.....	71	12	41	..	3,688	7	..
16	<i>h.</i> Delisle (Sacré-Cœur).....	..	..	17	..	863	..	..
17	<i>j.</i> Dufferin.....	..	..	..	..	202	..	..
18	<i>k.</i> Grande Baie, St. Alexis, Otis, Hébert, Ferland & Simon.....	9	..	..	..	1,619	..	..
19	<i>l.</i> Hébertville.....	1	..	..	..	2,017	1	..
20	<i>m.</i> Hébertville, Village.....	2	..	..	..	535	..	..
21	<i>n.</i> Ind. Reserve Ouiatchouan.....	..	..	4	..	56	..	..
22	<i>o.</i> Kenogami & St. Cyriac.....	5	..	6	..	630	..	..
23	<i>q.</i> Normandin & Girard.....	2	..	..	..	928	..	..
24	<i>r. &amp; p.</i> N.-D. de Latérière & Township.....	..	1	22	..	871	..	..
25	<i>s. &amp; c.</i> Roberval & Charlevoix.....	8	..	20	..	1,317	..	..
26	<i>t.</i> Roberval, Village.....	9	16	43	..	1,174	..	..
27	<i>u.</i> Ste. Anne, Village.....	8	..	1	..	507	..	..
28	<i>v.</i> St. Bruno.....	21	9	9	..	986	..	..
29	<i>x.</i> St. Dominique.....	..	1	..	..	1,627	1	..
30	<i>y. &amp; z.</i> St. Félicien, Ashuapmuchuan & Demeules.....	..	1	15	..	1,370	..	..
31	<i>z.</i> St. François de Sales.....	3	11	3	..	629	..	..
32	<i>a<sup>1</sup>.</i> St. Fulgence, St. Germain, Champigny & Labrosse.....	1	..	..	..	963	..	..
33	<i>b<sup>1</sup>.</i> St. Gédéon.....	1	2	9	..	1,142	..	..
34	<i>c<sup>1</sup>.</i> St. Jean.....	1	..	3	..	722	..	..
35	<i>d<sup>1</sup>.</i> St. Jérôme.....	..	..	..	..	1,579	..	..
36	<i>e<sup>1</sup>.</i> St. Jérôme, Village.....	..	..	..	..	498	..	..
37	<i>f<sup>1</sup>.</i> St. Joseph d'Alma.....	..	1	..	..	1,304	..	..
38	<i>g<sup>1</sup>.</i> & <i>bb</i> St. Louis de Metabetchouan & St. Hilaire.....	7	..	7	..	1,625	..	..
39	<i>h<sup>1</sup>.</i> St. Méthode.....	..	..	..	..	437	..	..
40	<i>i<sup>1</sup>.</i> St. Michel de Mistassini, Dolbeau, Racine & Dalmas.....	9	..	..	..	901	..	..
41	<i>j<sup>1</sup>.</i> St. Prime.....	1	9	6	..	1,194	..	..
42	<i>k<sup>1</sup>.</i> St. Thomas d'Aquin.....	4	..	..	..	532	..	..
43	<i>l<sup>1</sup>.</i> Sinard.....	..	..	..	..	1,026	..	..
44	<i>m<sup>1</sup>.</i> Taché.....	..	..	..	..	186	..	..
45	<i>n<sup>1</sup>.</i> Taillon.....	..	..	..	..	303	..	..
46	<i>o<sup>1</sup>.</i> Tremblay & Falardeau.....	..	6	..	..	578	..	..
47	<i>p<sup>1</sup>.</i> Albert (Sacré-Cœur).....	53	..	..	..	528	..	..
48	<i>q<sup>1</sup>.</i> Bergeronnes.....	2	..	..	..	652	..	..
49	<i>r<sup>1</sup>.</i> Bersimis.....	4	1	2	..	78	..	..
50	<i>s<sup>1</sup>.</i> Bonne-Espérance.....	698	37	9	..	159	..	..
51	<i>t<sup>1</sup>.</i> & <i>e<sup>2</sup></i> Saguenay & Dumas (St. Etienne).....	1	..	17	..	798	..	..
52	<i>u<sup>1</sup>.</i> Escoumains.....	..	1	..	..	439	..	..
53	<i>v<sup>1</sup>.</i> Iberville.....	..	1	..	..	604	..	..



TABLE XI. Origins of the People.

No.	Districts & S.-Districts.	British—Britannique.				French. — Française.	German — Allemande.	Dutch. — Hollandaise.
		English. — Anglaise.	Irish. — Irlan- daise.	Scotch. — Ecos- saïse.	Others. — Autres.			
1	w <sup>1</sup> . Ile d'Anticosti.....	23	4	..	..	415	..	..
2	x <sup>1</sup> . Manikugan.....	..	..	5	..	280	..	..
3	y <sup>1</sup> . Mekattina.....	78	1	20	..	114	1	..
4	z <sup>1</sup> . Moisie.....	132	13	13	..	809	..	..
5	a <sup>2</sup> . Pointe de Monts.....	8	1	3	..	488	..	..
6	b <sup>2</sup> . Natashkwan.....	23	..	..	..	430	..	..
7	c <sup>2</sup> . Pointe aux Esquimaux.....	114	41	7	..	1,464	53	..
8	d <sup>2</sup> . Portneuf & Laval.....	..	..	..	..	247	..	..
9	f <sup>2</sup> . Tadoussac.....	..	..	..	..	259	..	..
10	g <sup>2</sup> . Tadoussac, Village.....	49	1	4	..	428	1	..
11	h <sup>2</sup> . Unorg. ter—Ter. non-organisè..	..	..	..	..	48	..	..
	<b>150. Compton.....</b>	<b>5,543</b>	<b>2,390</b>	<b>3,603</b>	<b>26</b>	<b>14,460</b>	<b>121</b>	<b>20</b>
12	a. Auckland.....	27	18	2	..	801	43	..
13	b. Bury.....	868	267	222	11	115	17	2
14	c. Chesham.....	..	..	..	..	769	1	..
15	d. Clifton, E. & W.—E. & O.....	318	245	65	..	832	11	7
16	e. Compton.....	859	185	100	..	791	4	..
17	f. Compton, Village.....	214	45	42	..	140	2	..
18	g. Cookshire, Town—Ville.....	332	80	49	1	338	..	..
19	h. Ditton.....	18	5	..	..	1,055	..	..
20	i. Eaton.....	965	267	129	..	399	4	7
21	j. Emberton.....	13	3	4	..	779	..	..
22	k. Hampden.....	48	16	237	..	89	..	..
23	l. Hereford.....	281	119	17	1	1,433	3	..
24	m. Lake Megantic, Village.....	80	39	187	..	1,558	1	..
25	n. Lingwick.....	19	57	643	2	69	..	..
26	o. Marsden & Piopolis, Village.....	4	7	546	..	849	..	..
27	p. Newport.....	370	465	93	4	143	9	..
28	q. Ste. Hedwige.....	12	4	2	..	546	7	2
29	r. Sawyerville, Village.....	149	126	69	1	71	7	..
30	s. Scottstown, Town—Ville.....	187	30	191	..	380	1	2
31	t. Waterville, Village.....	257	65	33	..	123	10	..
32	u. Westbury.....	423	300	131	..	1,113	1	..
33	v. Whitton & Ste. Cécile.....	56	18	443	..	1,028	..	..
34	w. Winslow & St. Romain.....	43	29	398	..	1,039	..	..
	<b>151. Deux-Montagnes.....</b>	<b>182</b>	<b>311</b>	<b>136</b>	<b>..</b>	<b>13,366</b>	<b>8</b>	<b>..</b>
35	a. L'Annonciation.....	14	3	1	..	1,127	..	..
36	b. St. Augustin, Village.....	34	3	25	..	1,230	..	..
37	c. St. Benoit.....	7	1	16	..	1,293	..	..
38	d. St. Canot.....	18	51	33	..	541	8	..
39	e. St. Colomban.....	10	227	9	..	76	..	..
40	f. St. Eustache.....	41	13	20	..	1,611	..	..
41	g. St. Eustache, Village.....	15	4	4	..	1,052	..	..
42	h. St. Hermas.....	8	..	..	..	1,118	..	..
43	i. St. Joseph.....	..	2	7	..	1,082	..	..
44	j. Ste. Monique.....	2	1	1	..	936	..	..
45	k. St. Placide.....	2	..	12	..	932	..	..
46	l. Ste. Scholastique.....	25	4	8	..	1,511	..	..
47	m. Ste. Scholastique, Village.....	6	2	..	..	857	..	..
	<b>152. Dorchester.....</b>	<b>177</b>	<b>1,573</b>	<b>1,151</b>	<b>..</b>	<b>18,106</b>	<b>..</b>	<b>..</b>
48	a. St. Anselme.....	2	29	35	..	1,983	..	..
49	b. St. Benjamin.....	68	..	..	..	335	..	..
50	c. St. Bernard.....	3	11	680	..	742	..	..
51	d. Ste. Claire.....	..	..	..	..	1,758	..	..
52	e. St. Edouard de Frampton.....	16	647	1	..	1,271	..	..
53	f. Ste. Germaine d'Etchemin.....	..	21	..	..	1,566	..	..
54	g. Ste. Hénédine.....	..	15	..	..	1,060	..	..
55	h. St. Isidore.....	..	20	..	..	1,746	..	..





TABLE XI. Origins of the People.

No.	Districts & S.-Districts.	British—Britannique.				French. — Française.	German — Allemande.	Dutch. — Hollandaise.
		English. — Anglaise.	Irish. — Irlandaise.	Scotch. — Ecos-saiso.	Others. — Autres.			
1	i. Ste. Justine.....	..	..	..	..	959	..	..
2	j. St. Léon de Standou.....	34	28	5	..	1,607	..	..
3	k. St. Malachie.....	13	534	12	..	813	..	..
4	l. Ste. Marguerite.....	..	43	..	..	1,045	..	..
5	m. St. Odilon de Cranbourne .....	31	205	417	..	647	..	..
6	n. St. Prosper, (mission).....	3	..	..	..	955	..	..
7	o. Ste. Rose de Watford.....	..	..	..	..	581	..	..
8	p. St. Zacharie de Metgermette.....	7	20	1	..	1,038	..	..
	<b>153. Drummond &amp; Arthabaska.....</b>	<b>1,098</b>	<b>1,764</b>	<b>429</b>	<b>2</b>	<b>41,045</b>	<b>85</b>	<b>3</b>
9	a. Drummondville, Town—Ville.....	56	52	27	..	1,308	..	..
10	b. Durham, South—Sud.....	175	370	91	..	671	1	..
11	c. Durham.....	139	185	34	..	59	1	2
12	d. Grantham.....	54	7	4	..	952	..	..
13	e. Kingsey.....	218	134	60	..	1,089	18	1
14	f. Kingsy Falls.....	156	119	73	1	517	..	..
15	g. L'Avenir.....	44	232	34	..	882	..	..
16	h. Notre-Dame du Bon Conseil.....	16	18	2	..	1,160	..	..
17	i. St. Bonaventure d'Upton.....	1	..	..	..	1,264	..	..
18	j. St. Eugène de Grantham.....	..	..	..	..	810	..	14
19	k. St. Germain de Grantham.....	36	23	..	..	2,494	8	..
20	l. St. Guillaume d'Upton.....	7	1	..	..	2,770	..	..
21	m. St. Nazaire (part).....	..	1	2	..	246	..	..
22	n. Wendover & Simpson.....	23	17	..	..	2,195	11	..
23	o. Wickham.....	10	30	2	..	405	20	..
24	p. Wickham, West—Ouest.....	9	61	10	..	1,038	1	..
25	q. Arthabaskaville, Village.....	11	4	4	..	974	1	..
26	r. Chénier.....	7	93	17	..	1,072	..	..
27	s. Chester, East—Est (Ste. Hélène).....	..	..	..	..	1,300	..	..
28	t. Chester, North—Nord.....	1	..	..	..	510	..	..
29	u. Chester, West—Ouest (St. Paul).....	7	..	5	..	2,060	1	..
30	v. Notre-Dame de Lourdes.....	..	..	..	..	215	..	..
31	w. Princeville, Village.....	15	1	1	..	725	..	..
32	x. St. Albert de Warwick.....	..	..	..	..	666	..	..
33	y. Ste. Anne du Sault.....	3	2	5	..	1,383	..	..
34	z. St. Christophe.....	6	..	..	..	855	..	..
35	a <sup>1</sup> . Ste. Clothilde d'Horton.....	3	16	..	..	1,267	..	..
36	b <sup>1</sup> . Ste. Elizabeth de Warwick.....	1	19	1	..	408	..	..
37	c <sup>1</sup> . Ste. Eulalie (part).....	..	1	21	..	339	..	..
38	d <sup>1</sup> . St. Louis de Blandford.....	..	..	..	..	440	..	..
39	e <sup>1</sup> . St. Norbert.....	2	6	..	..	729	9	..
40	f <sup>1</sup> . St. Rémi de Tingwick.....	1	25	..	..	936	..	..
41	g <sup>1</sup> . St. Rosaire.....	..	..	2	..	876	..	..
42	h <sup>1</sup> . St. Samuel d'Horton.....	..	..	..	..	371	..	..
43	i <sup>1</sup> . St. Valère de Bulstrode.....	..	..	..	..	1,192	..	..
44	j <sup>1</sup> . Ste. Victoire.....	1	..	..	..	1,072	..	..
45	k <sup>1</sup> . Stanfold.....	3	4	..	..	1,555	..	..
46	l <sup>1</sup> . Tingwick.....	38	298	26	1	531	..	..
47	m <sup>1</sup> . Victoriaville, Town—Ville.....	7	13	8	..	1,651	..	..
48	n <sup>1</sup> . Warwick.....	6	16	..	..	1,296	..	..
49	o <sup>1</sup> . Warwick, Village.....	12	16	..	..	762	..	..
	<b>154. Gaspé.....</b>	<b>4,005</b>	<b>2,789</b>	<b>759</b>	<b>6</b>	<b>22,785</b>	<b>95</b>	<b>73</b>
50	a. Cap Chat.....	1	11	2	..	1,391	7	..
51	b. Cap Rosier.....	462	124	49	..	704	..	..
52	c. Chlorydormes.....	1	1	..	..	782	..	..
53	d. Douglstown.....	96	809	59	..	133	1	..
54	e. Douglas (Sandy Beach & Seal Cove).....	298	80	19	..	12	13	..
55	f. Fox & Sydenham North—Nord.....	336	26	54	..	1,264	41	..
56	g. Gaspé, Village.....	247	25	27	..	145	1	..



TABLE XI. Origins of the People.

No.	Districts & S.-Districts.	British—Britannique.				French. — Française.	German — Alle- mande.	Dutch. — Hollan- daise.
		English. — Anglaise.	Irish. — Irlan- daise.	Scotch. — Ecos- saïse.	Others. — Autres.			
1	<i>h.</i> Gaspé Bay N. & Sydenham S. . . . .	279	19	32	..	505	2	..
2	<i>i.</i> Gaspé Bay, South—Sud . . . . .	400	39	37	..	82	1	..
3	<i>j.</i> Grande Vallée des Monts . . . . .	8	1	3	..	302	..	1
4	<i>k.</i> Grande Rivière . . . . .	34	61	3	..	1,458	..	..
5	<i>l.</i> L'Anse au Griffon . . . . .	88	135	22	..	547	..	..
6	<i>m.</i> L'Anse du Cap . . . . .	163	212	44	..	1,755	28	64
7	<i>n.</i> Malbaie . . . . .	589	160	107	..	1,105	..	..
8	<i>o.</i> Mont Louis & Riv. Magdeleine . . . . .	15	29	..	..	1,161	..	..
9	<i>p.</i> Newport . . . . .	63	52	19	..	1,211	..	..
10	<i>q.</i> Pabos . . . . .	47	388	60	..	1,394	..	..
11	<i>r.</i> Percé . . . . .	191	374	33	..	1,267	..	..
12	<i>s.</i> Ste. Anne des Monts . . . . .	30	34	9	..	2,195	1	..
13	<i>t.</i> York . . . . .	272	56	42	..	47	..	..
14	<i>u.</i> Alright Islands . . . . .	7	..	..	..	380	..	..
15	<i>v.</i> Basin . . . . .	..	10	1	..	1,023	..	..
16	<i>w.</i> Etang du Nord . . . . .	17	65	107	..	2,180	..	1
17	<i>x.</i> Grande Entrée . . . . .	68	25	28	..	242	..	..
18	<i>y.</i> Havre Aubert . . . . .	104	14	1	..	585	..	..
19	<i>z.</i> Havre aux Maisons . . . . .	13	33	1	..	849	..	..
20	<i>a.</i> Wolfe, Bryon Islands, Grosse Ile & Bird Rocks . . . . .	176	6	..	6	66	..	7
<b>155. Hochelaga . . . . .</b>		<b>10,635</b>	<b>5,556</b>	<b>5,188</b>	<b>36</b>	<b>34,429</b>	<b>421</b>	<b>40</b>
21	<i>a.</i> Ste. Cunégonde, City—Cité . . . . .	1,007	726	499	1	8,494	37	..
22	<i>b.</i> St. Gabriel, Ward—Quartier (Montreal) . . . . .	3,726	2,708	1,388	7	7,780	181	14
23	<i>c.</i> St. Henri, City—Cité . . . . .	1,894	758	882	6	17,455	74	..
24	<i>d.</i> Westmount, City—Cité . . . . .	4,008	1,364	2,419	22	700	129	26
<b>156. Huntingdon . . . . .</b>		<b>938</b>	<b>4,305</b>	<b>2,722</b>	<b>6</b>	<b>5,105</b>	<b>56</b>	<b>34</b>
25	<i>a.</i> Dundee . . . . .	36	136	275	1	380	7	4
26	<i>b.</i> Elgin . . . . .	77	206	430	..	78	3	..
27	<i>c.</i> Franklin . . . . .	181	375	53	..	526	2	15
28	<i>d.</i> Godmanchester . . . . .	66	731	466	..	452	5	5
29	<i>e.</i> Havelock . . . . .	45	430	75	..	372	2	1
30	<i>f.</i> Hemmingford . . . . .	154	712	141	..	643	8	..
31	<i>g.</i> Hemmingford, Village . . . . .	48	83	52	..	144	9	1
32	<i>h.</i> Hinchinbrooke . . . . .	152	947	634	4	253	17	..
33	<i>i.</i> Huntingdon, Village . . . . .	121	335	305	1	333	2	7
34	<i>j.</i> St. Anicet . . . . .	49	336	278	..	1,428	..	1
35	<i>k.</i> Ste. Barbe . . . . .	9	14	13	..	496	1	..
<b>157. Jacques-Cartier . . . . .</b>		<b>3,324</b>	<b>1,561</b>	<b>1,377</b>	<b>19</b>	<b>19,297</b>	<b>163</b>	<b>6</b>
36	<i>a.</i> Côte des Neiges, Village . . . . .	72	77	65	..	928	3	..
37	<i>b.</i> Côte St. Paul . . . . .	60	23	2	..	153	1	..
38	<i>c.</i> Dorval, Village . . . . .	24	35	13	..	398	..	1
39	<i>d.</i> Lachine, Town—Ville . . . . .	946	391	345	13	3,608	36	..
40	<i>e.</i> Montreal W.—O., Town—Ville . . . . .	153	47	104	2	32	7	4
41	<i>f.</i> N.-D. de Grâce, W.—O., Village . . . . .	212	140	106	..	1,725	15	..
42	<i>g.</i> Notre-Dame des Neiges, W.—O. . . . .	25	2	..	..	374	..	..
43	<i>h.</i> Outremont, Town—Ville . . . . .	397	116	104	3	519	2	..
44	<i>i.</i> Présentation de la Ste. Vierge . . . . .	12	7	4	..	211	..	..
45	<i>j.</i> Saints-Anges de Lachine . . . . .	150	79	85	..	371	13	..
46	<i>k.</i> Ste. Anne de Bellevue, Town— Ville . . . . .	92	18	10	..	1,220	..	..
47	<i>l.</i> Ste. Anne du Bout de l'Île . . . . .	13	3	11	..	314	..	..
48	<i>m.</i> Ste. Geneviève . . . . .	6	..	7	..	1,166	..	..
49	<i>n.</i> Ste. Geneviève, Village . . . . .	2	2	..	..	730	..	..
50	<i>o.</i> St. Joachim de la Pointe Claire . . . . .	42	2	5	..	749	1	..
51	<i>p.</i> St. Joachim de la Pointe Claire, Village . . . . .	41	6	11	..	473	17	..

TABLEAU XI. Population par origines.

Scandinavian.	Russian.	Austro-Hungarian.	Italian.	Jewish.	Swiss.	Belgian.	Half-breeds.	Indian.	Chinese and Japanese.	Negro.	Various origins.	Unspecified.	N°
— Scandinave.	— Russe.	— Autro-Hongroise.	— Italienne.	— Juive.	— Suisse.	— Belge.	— Métis.	— Sauvage.	— Chinoise et Japonaise.	— Nègre.	— Origines diverses.	— Non spécifiées.	
6	..	..	9	..	..	..	3	..	..	..	..	..	1
..	..	..	..	..	..	..	..	9	..	..	1	..	2
..	..	..	..	..	..	..	8	..	..	..	..	..	3
..	..	..	..	..	..	..	..	..	..	..	..	..	4
..	..	..	..	..	..	..	..	..	..	..	..	..	5
17	..	..	26	..	..	..	11	..	..	..	..	..	6
..	..	..	..	..	..	..	..	..	..	6	..	..	7
7	..	..	..	..	..	..	..	..	..	5	..	..	8
..	..	..	..	..	..	..	9	1	..	..	5	..	9
1	..	..	..	1	..	..	..	1	..	..	..	..	10
..	..	..	..	..	..	..	..	..	..	..	..	..	11
..	..	..	..	..	..	..	..	..	..	..	..	..	12
..	..	..	..	..	..	..	..	..	..	..	..	..	13
..	..	..	..	..	..	..	..	..	..	..	..	..	14
1	1	..	..	..	..	..	..	..	..	..	4	..	15
..	..	..	..	..	..	..	..	..	..	..	..	4	16
..	..	..	..	1	..	..	..	..	..	..	..	..	17
..	..	..	..	..	..	..	..	..	..	..	4	..	18
..	..	..	..	..	..	..	..	..	..	..	..	..	19
..	..	..	..	..	..	..	..	..	..	..	..	..	20
127	8	1	116	110	36	23	..	14	80	15	17	67	
17	2	..	78	23	..	..	..	..	13	2	3	10	21
67	2	..	9	7	25	5	..	..	19	..	6	15	22
16	4	..	28	15	..	14	..	14	14	1	1	16	23
27	..	1	1	65	11	4	..	..	34	12	7	26	24
16	..	..	11	8	..	1	..	760	2	..	..	15	
7	..	..	4	..	..	..	..	760	..	..	..	..	25
..	..	..	..	..	..	..	..	..	..	..	..	..	26
..	..	..	..	..	..	..	..	..	..	..	..	..	27
2	..	..	..	8	..	..	..	..	..	..	..	..	28
..	..	..	..	..	..	..	..	..	..	..	..	..	29
..	..	..	..	..	..	..	..	..	..	..	..	..	30
..	..	..	..	..	..	..	..	..	..	..	..	..	31
5	..	..	..	..	..	..	..	..	..	..	..	6	32
2	..	..	7	..	..	..	..	..	2	..	..	7	33
..	..	..	..	..	..	1	..	..	..	..	..	..	34
..	..	..	..	..	..	..	..	..	..	..	..	..	35
31	22	14	172	49	5	27	..	2	15	3	41	40	
..	..	6	..	..	..	3	..	..	..	..	2	..	36
..	..	..	10	..	1	..	..	..	..	..	..	1	37
6	10	8	140	26	..	6	..	..	10	..	3	10	38
2	..	..	..	..	..	..	..	..	..	..	1	..	39
3	2	..	11	..	1	7	..	..	..	..	..	3	40
..	..	..	3	..	3	1	..	..	..	..	..	..	41
..	..	..	..	..	..	..	..	..	..	..	..	..	42
..	..	..	1	..	..	..	..	..	..	..	..	..	43
1	..	..	1	..	..	..	..	..	..	..	..	..	44
..	..	..	..	..	..	..	..	..	3	..	..	..	45
..	..	..	..	..	..	..	..	..	..	..	..	..	46
..	..	..	..	..	..	..	..	..	..	..	7	..	47
..	..	..	..	1	..	..	..	..	..	..	..	..	48
1	..	..	..	..	..	..	..	..	..	..	..	..	49
7	..	..	..	..	..	..	..	..	..	..	..	..	50
..	..	..	..	..	..	..	..	..	..	..	..	..	51

TABLE XI. Origins of the People.

No.	Districts & S.-Districts.	British—Britannique.				French. — Française.	German — Allemande.	Dutch. — Hollan- daise.
		English.	Irish.	Scotch.	Others.			
		— Anglaise.	— Irlan- daise.	— Ecos- saïse.	— Autres.			
1	<i>g.</i> St. Laurent.....	70	50	131	..	2,084	..	
2	<i>r.</i> St. Laurent, Village.....	18	19	44	..	1,299	..	
3	<i>s.</i> St. Paul, Town—Ville.....	303	179	58	..	889	57	
4	<i>t.</i> St. Pierre aux Liens, Village.....	89	39	29	..	339	..	
5	<i>u.</i> St. Raphaël de l'Île Bizard.....	7	..	..	..	650	..	
6	<i>v.</i> Senneville, Village.....	23	9	10	..	251	..	
7	<i>w.</i> Summerlea.....	13	10	17	..	64	..	
8	<i>x.</i> Verdun, Village.....	554	307	216	1	750	8	
	<b>158. Joliette</b> .....	100	377	69	..	21,662	2	
9	<i>a.</i> Joliette, Town—Ville.....	53	37	27	..	4,072	..	
10	<i>b.</i> St. Alphonse.....	..	219	..	..	710	..	
11	<i>c.</i> St. Ambroise.....	1	93	4	..	1,605	..	
12	<i>d.</i> Ste. Béatrice.....	1	..	1	..	1,020	..	
13	<i>e.</i> St. Charles-Borromée.....	3	..	12	..	794	..	
14	<i>f.</i> St. Cléophas.....	..	..	..	..	395	..	
15	<i>g.</i> St. Côme.....	1	15	..	..	1,011	1	
16	<i>h.</i> Ste. Elizabeth.....	1	..	6	..	2,688	1	
17	<i>i.</i> Ste. Emilie.....	..	..	..	..	1,201	..	
18	<i>j.</i> St. Félix de Valois.....	38	7	5	..	2,080	..	
19	<i>k.</i> St. Jean de Matha.....	..	3	1	..	1,954	..	
20	<i>l.</i> Ste. Mélanie.....	1	..	13	..	1,096	..	
21	<i>m.</i> St. Paul.....	1	2	..	..	1,467	..	
22	<i>n.</i> St. Thomas.....	..	1	..	..	1,569	..	
	<b>159. Kamouraska</b> .....	14	36	17	..	19,012	13	
23	<i>a.</i> Kamouraska, Village.....	1	12	7	..	551	1	
24	<i>b.</i> Mont Carmel.....	..	..	2	..	1,082	..	
25	<i>c.</i> Rivière Ouelle.....	2	1	..	..	1,604	..	
26	<i>d.</i> St. Alexandre.....	..	..	7	..	1,753	..	
27	<i>e.</i> St. André & N.-D. du Portage(pt)	..	..	..	..	1,316	..	
28	<i>f.</i> Ste. Anne de la Pocatière.....	2	1	1	..	2,430	..	
29	<i>g.</i> St. Bruno & Woodbridge.....	..	..	..	..	711	..	
30	<i>h.</i> St. Denis.....	..	..	..	..	806	..	
31	<i>i.</i> St. Eleuthère & unorg. ter—Ter. non-org.....	..	..	..	..	746	..	
32	<i>j.</i> St. Germain.....	..	..	..	..	567	..	
33	<i>k.</i> Ste. Hélène.....	..	7	..	..	1,279	..	
34	<i>l.</i> St. Louis de Kamouraska.....	..	..	..	..	637	..	
35	<i>m.</i> St. Onésime.....	..	..	..	..	583	..	
36	<i>n.</i> St. Pacôme.....	9	..	..	..	1,655	1	
37	<i>o.</i> St. Pascal.....	..	15	..	..	2,326	11	
38	<i>p.</i> St. Philippe de Néri.....	..	..	..	..	966	..	
	<b>160. Labelle</b> .....	1,255	2,845	1,160	5	24,653	597	
39	<i>a.</i> Amherst.....	8	20	..	..	567	..	
40	<i>b.</i> Buckingham, Town—Ville.....	289	476	249	..	1,870	40	
41	<i>c.</i> { Buckingham.....	215	592	85	..	366	23	
42	{ Buckingham, Southeast—S.-E.	16	141	18	..	221	..	
43	<i>d.</i> Campbell.....	2	2	1	..	374	..	
44	<i>e.</i> Clyde.....	2	12	..	..	493	..	
45	<i>f.</i> { Hartwell.....	31	10	..	..	1,378	9	
46	{ Preston.....	..	4	..	..	167	..	
47	<i>f</i> <sup>1</sup> . Joly.....	16	17	10	..	897	..	
48	<i>g.</i> { Labelle.....	2	..	..	..	52	..	
49	{ Minerve.....	..	..	..	..	307	..	
50	<i>h.</i> L'Ange-Gardien.....	37	90	56	..	1,410	1	
51	<i>i.</i> { Lathbury & Gagnon.....	..	11	..	..	16	..	
52	{ Turgeon.....	2	..	..	..	203	..	
53	{ Wurtele & Moreau.....	..	..	..	..	167	..	
54	<i>j.</i> Loranger.....	1	6	..	..	484	..	

TABLEAU XI. Population par origines.

Scandinavian. — Scandinave.	Russian. — Russe.	Austro-Hungarian. — Austro-Hongroise.	Italian. — Italienne.	Jewish. — Juive.	Swiss. — Suisse.	Belgian. — Belge.	Half-breeds. — Métis.	Indian. — Sauvage.	Chinese and Japanese. — Chinoise et Japonaise.	Negro. — Nègre.	Various origins. — Origines diverses.	Un-specified. — Non spécifiées.	N°
2	..	..	1	..	..	..	..	..	..	3	..	..	1
..	..	..	2	..	..	6	..	..	..	..	2	..	2
..	..	..	4	..	..	3	..	..	..	2	..	..	3
..	9	..	..	..	..	..	..	..	..	..	..	..	4
..	..	..	..	..	..	..	..	..	..	..	25	..	5
..	..	..	..	..	..	..	..	..	..	..	..	..	6
..	..	..	..	..	..	..	..	..	..	..	..	..	7
9	1	..	..	22	..	1	..	2	..	..	1	26	8
3	..	..	1	19	2	9	..	2	2	..	7	..	..
2	..	..	1	18	1	..	..	..	2	..	7	..	9
1	..	..	..	..	..	9	..	..	..	..	..	..	10
..	..	..	..	..	..	1	..	..	..	..	..	..	11
..	..	..	..	..	..	..	..	..	..	..	..	..	12
..	..	..	..	..	..	..	..	..	..	..	..	..	13
..	..	..	..	1	..	..	..	..	..	..	..	..	14
..	..	..	..	..	..	..	..	2	..	..	..	..	15
..	..	..	..	..	..	..	..	..	..	..	..	..	16
..	..	..	..	..	..	..	..	..	..	..	..	..	17
..	..	..	..	..	..	..	..	..	..	..	..	..	18
..	..	..	..	..	..	..	..	..	..	..	..	..	19
..	..	..	..	..	..	..	..	..	..	..	..	..	20
..	..	..	..	..	..	..	..	..	..	..	..	..	21
..	..	..	..	..	..	..	..	..	..	..	..	..	22
1	..	..	6	..	..	..	..	..	..	..	..	..	..
..	..	..	6	..	..	..	..	..	..	..	..	..	23
..	..	..	..	..	..	..	..	..	..	..	..	..	24
1	..	..	..	..	..	..	..	..	..	..	..	..	25
..	..	..	..	..	..	..	..	..	..	..	..	..	26
..	..	..	..	..	..	..	..	..	..	..	..	..	27
..	..	..	..	..	..	..	..	..	..	..	..	..	28
..	..	..	..	..	..	..	..	..	..	..	..	..	29
..	..	..	..	..	..	..	..	..	..	..	..	..	30
..	..	..	..	..	..	..	..	..	..	..	..	..	31
..	..	..	..	..	..	..	..	..	..	..	..	..	32
..	..	..	..	..	..	..	..	..	..	..	..	..	33
..	..	..	..	..	..	..	..	..	..	..	..	..	34
..	..	..	..	..	..	..	..	..	..	..	..	..	35
..	..	..	..	..	..	..	..	..	..	..	..	..	36
..	..	..	..	..	..	..	..	..	..	..	..	..	37
..	..	..	..	..	..	..	..	..	..	..	..	..	38
13	6	1	105	28	24	91	65	44	2	..	8	2	..
..	..	..	1	..	..	7	1	1	..	..	..	..	39
..	..	..	..	10	..	..	..	7	1	..	..	1	40
2	..	..	..	..	..	..	..	..	..	..	..	..	41
..	..	..	..	..	..	..	..	..	..	..	..	..	42
..	..	..	..	..	..	..	..	..	..	..	..	..	43
..	..	..	..	..	..	..	..	12	..	..	..	..	44
..	..	..	..	..	..	..	..	8	..	..	1	..	45
..	..	..	..	..	..	..	..	4	..	..	..	..	46
..	..	..	..	..	..	22	..	..	..	..	..	..	47
..	..	..	..	..	..	1	..	..	1	..	..	..	48
..	..	..	..	..	..	..	..	..	4	..	..	..	49
..	..	..	..	..	19	..	..	..	1	..	..	..	50
..	..	..	..	..	..	..	..	..	5	..	..	..	51
..	..	..	..	..	..	..	..	..	..	..	..	..	52
..	..	..	..	..	..	..	..	..	..	..	..	..	53
..	..	..	..	..	1	..	..	..	2	..	..	..	54

TABLE XI. Origins of the People.

No.	Districts & S.-Districts.	British—Britannique.				French. — Française.	German — Alle- man- de.	Dutch. — Hollan- daise.
		English.	Irish.	Scotch.	Others.			
		Anglaise.	Irlandaise.	Ecos- saïse.	Autres.			
1	{ Lochaber & Gore.....	85	152	99	..	471	..	..
2	k. { Lochaber & Gore, W.—O.....	27	164	150	..	163	..	13
3	{ Lochaber & Gore, N.....	50	53	57	..	532	..	9
4	l. Marchand.....	6	3	..	..	1,249	..	..
5	m. Masson, Village.....	17	83	27	..	882	..	..
6	n. Montebello, Village.....	24	19	12	5	733	..	2
7	o. { Montigny.....	..	..	..	..	137	..	..
8	{ Kiamika.....	..	..	..	..	370	..	..
9	p. Mulgrave & Derry.....	22	107	40	..	203	289	..
10	q. Notre-Dame de Bonsecours.....	16	23	12	..	858	..	3
11	r. Papineauville, Village.....	25	23	19	..	659	..	11
12	r <sup>1</sup> . Plaisance.....	33	23	33	..	545	..	6
13	s. Ponsonby.....	36	24	76	..	301	..	15
14	t. Portland East—Est.....	17	45	23	..	611	..	15
15	u. Portland West—Ouest.....	134	106	59	..	161	..	23
16	v. Ripon.....	5	7	6	..	1,772	..	19
17	w. St. André-Avellin.....	26	53	12	..	2,792	..	54
18	x. Ste. Angélique.....	17	170	22	..	663	..	34
19	y. St. Malachie.....	31	330	1	..	14	..	9
20	z. Suffolk & Addington.....	30	13	1	..	1,261	..	6
21	a <sup>1</sup> . Thurso, Village.....	25	52	86	..	356	..	8
22	{ Villeneuve.....	..	..	..	..	315	..	14
23	b <sup>1</sup> . { Wells & McGill.....	..	9	1	..	515	..	..
24	{ Dudley.....	..	..	..	..	118	..	..
	<b>161. Laprairie &amp; Napier-ville.....</b>	<b>191</b>	<b>231</b>	<b>124</b>	<b>..</b>	<b>16,890</b>	<b>64</b>	<b>..</b>
25	a. Laprairie.....	12	2	2	..	1,543	..	..
26	b. Laprairie, Village.....	23	29	17	..	1,370	..	5
27	c. St. Constant.....	25	17	3	..	1,480	..	..
28	d. St. Isidore.....	..	1	..	..	1,314	..	..
29	e. St. Jacques le Mineur.....	17	..	1	..	1,370	..	2
30	f. St. Philippe.....	23	3	25	..	1,652	..	3
31	g. Napierville, Village.....	12	9	17	..	724	..	..
32	h. St. Cyprien.....	8	17	..	..	1,396	..	..
33	i. St. Edouard.....	1	16	11	..	1,075	..	..
34	j. St. Michel-Archange.....	8	3	4	..	1,268	..	53
35	k. St. Patrice de Sherrington.....	23	120	..	..	1,267	..	..
36	l. St. Rémi.....	32	6	40	..	1,371	..	1
37	m. St. Rémi, Village.....	7	8	4	..	1,060	..	..
	<b>162. L'Assomption.....</b>	<b>111</b>	<b>178</b>	<b>36</b>	<b>..</b>	<b>14,661</b>	<b>4</b>	<b>..</b>
38	a. Lacenaie.....	2	..	..	..	655	..	..
39	b. L'Assomption.....	5	2	..	..	1,141	..	..
40	c. L'Assomption, Town—Ville.....	1	3	1	..	1,599	..	..
41	d. Laurentides, Town—Ville.....	..	10	..	..	924	..	..
42	e. Lavaltrie.....	..	..	..	..	998	..	..
43	f. L'Épiphanie.....	3	14	2	..	1,435	..	..
44	g. Repentigny.....	13	10	6	..	578	..	4
45	h. St. Henri de Mascouche.....	20	100	14	..	1,893	..	..
46	i. St. Lin.....	45	17	9	..	1,503	..	..
47	j. St. Paul l'Érmité.....	17	19	4	..	1,347	..	..
48	k. St. Roch de l'Achigan.....	1	3	..	..	1,837	..	..
49	l. St. Sulpice.....	4	..	..	..	661	..	..
	<b>163. Laval.....</b>	<b>565</b>	<b>693</b>	<b>292</b>	<b>..</b>	<b>17,998</b>	<b>50</b>	<b>5</b>
50	a. Ahuntsic, Village.....	44	25	34	..	260	..	1
51	b. Beaurivage, Village.....	15	7	35	..	785	..	1
52	c. Longue Pointe.....	187	342	73	..	1,874	..	8
53	d. Pointe aux Trembles.....	70	19	21	..	1,152	..	1
54	e. Rivière des Prairies.....	7	..	..	..	670	..	..



TABLEAU XI. Population par origines.

Scandi- navian. — Scandi- nave.	Rus- sian. — Russe.	Austro- Hun- garian. — Austro- Hon- groise.	Italian — Ita- lienne.	Jewish — Juive.	Swiss. — Suisse	Bel- gian. — Belge.	Half- breeds. — Métis.	Indian. — Sau- vage.	Chinese and Jap- anese. — Chinoise et Ja- ponaise.	Negro — Nègre	Various origins. — Origines diverses	Un- speci- fied. — Non spéci- fiées.	N°
..	..	..	..	..	1	..	..	..	..	..	..	..	1
..	..	..	..	..	..	1	..	..	..	..	..	..	2
..	..	..	..	..	..	..	..	..	..	..	..	1	3
..	..	..	74	18	..	..	..	2	..	..	..	..	4
..	..	..	..	..	..	..	..	3	..	..	..	..	5
..	..	..	..	..	..	..	..	..	..	..	..	..	6
..	..	..	..	..	..	1	..	..	..	..	..	..	7
..	..	..	..	..	..	..	..	..	..	..	..	..	8
..	..	..	..	..	..	..	13	..	..	..	..	..	9
..	1	..	..	..	1	23	..	..	..	1	..	3	10
..	..	..	..	..	..	..	..	..	..	..	..	..	11
..	..	..	..	..	2	..	..	..	..	..	..	..	12
..	6	1	..	..	..	..	13	..	3	..	..	2	13
..	..	..	..	..	..	..	1	..	..	..	..	..	14
..	..	..	..	..	..	..	15	..	..	..	..	..	15
..	..	..	..	..	..	..	..	..	..	..	..	..	16
..	..	..	..	..	..	..	..	..	..	..	..	..	17
..	10	..	23	..	..	7	..	..	..	..	..	..	18
..	..	..	..	..	..	..	..	..	..	..	..	..	19
..	..	..	7	..	..	..	..	..	..	..	..	1	20
..	..	..	..	..	..	..	..	..	..	..	..	..	21
..	..	..	..	..	..	..	..	..	..	..	..	..	22
..	..	..	..	..	..	..	..	..	..	..	..	..	23
..	..	..	..	..	..	..	..	..	..	..	..	..	24
..	1	..	13	3	..	..	..	..	..	3	..	3	25
..	..	..	..	2	3	..	..	..	..	2	..	..	26
..	..	..	..	..	..	..	..	..	..	..	..	..	27
..	..	..	..	..	..	..	..	..	..	..	..	..	28
..	..	..	..	..	..	..	..	..	..	..	..	..	29
..	1	..	11	..	..	..	..	..	..	..	..	1	30
..	..	..	..	..	..	..	..	..	..	..	..	..	31
..	..	..	..	..	..	..	..	..	..	..	..	2	32
..	..	..	..	..	..	..	..	..	..	..	..	..	33
..	..	..	..	..	..	..	..	..	..	..	..	..	34
..	..	..	..	..	..	..	..	..	..	..	..	..	35
..	..	..	..	..	..	..	..	..	..	1	..	..	36
..	..	..	..	..	..	..	..	..	..	..	..	..	37
..	..	..	1	..	..	..	..	..	..	..	1	..	38
..	..	..	..	..	..	..	..	..	..	..	..	..	39
..	..	..	..	..	..	..	..	..	..	..	..	1	40
..	..	..	..	..	..	..	..	..	..	..	..	..	41
..	..	..	1	..	..	..	..	..	..	..	..	..	42
..	..	..	..	..	..	..	..	..	..	..	..	..	43
..	..	..	..	..	..	..	..	..	..	..	..	..	44
..	..	..	..	..	..	..	..	..	..	..	..	..	45
..	..	..	..	..	..	..	..	..	..	1	..	..	46
..	..	..	..	..	..	..	..	..	..	..	..	..	47
..	..	..	..	..	..	..	..	..	..	..	..	..	48
..	..	..	..	..	..	..	..	..	..	..	..	..	49
..	3	9	5	43	7	2	54	1	6	3	1	6	50
..	1	..	..	..	..	..	1	..	..	..	..	..	51
..	1	..	3	8	..	..	30	..	..	..	..	2	52
..	..	2	1	11	1	..	13	1	3	..	..	1	53
..	..	6	..	..	..	..	5	..	1	..	..	..	54

TABLE XI. Origins of the People.

No.	Districts & S.-Districts.	British—Britannique.				French.	German	Dutch.
		English.	Irish.	Scotch.	Others.	—	—	—
		Anglaise.	Irlandaise.	Ecos-saise.	Autres.	Française.	Alle-mande.	Hollan-daise.
1	f. Ste. Dorothée.....	4	3	..	..	874	..	..
2	g. St. François de Sales.....	2	..	..	..	855	..	..
3	h. St. Joseph de Bordeaux.....	41	35	20	..	390	..	1
4	i. St. Léonard de Port Maurice.....	5	6	6	..	1,175	..	..
5	j. St. Martin.....	34	19	9	..	2,258	11	..
6	k. St. Martin, Village.....	1	..	1	..	847	..	..
7	l. Ste. Rose.....	14	..	8	..	1,347	..	..
8	m. Ste. Rose, Village.....	2	..	3	..	1,147	..	..
9	n. St. Vincent de Paul.....	2	15	11	..	1,317	..	..
10	o. St. Vincent de Paul, Village.....	46	97	29	..	1,271	..	1
11	p. Sault au Récollet.....	76	104	25	..	1,333	20	1
12	q. Villaray, Village.....	15	21	17	..	443	7	..
	<b>164. Lévis.....</b>	<b>418</b>	<b>434</b>	<b>227</b>	<b>..</b>	<b>25,068</b>	<b>7</b>	<b>..</b>
13	a. Bienville, Village.....	3	..	..	..	845	..	..
14	b. Lauzon, Village.....	14	60	25	..	3,290	..	..
15	c. Lévis, City—Cité.....	216	188	69	..	7,293	2	..
16	d. Notre-Dame de la Victoire.....	17	29	32	..	1,378	3	..
17	e. St. David de l'Auberivière.....	14	12	..	..	689	..	..
18	f. St. Etienne de Lauzon.....	43	6	9	..	796	..	..
19	g. St. Henri de Lauzon.....	9	7	..	..	2,164	..	..
20	h. St. Jean-Chrysostôme.....	23	24	13	..	1,697	..	..
21	i. St. Joseph de Lévis.....	..	..	..	..	401	..	..
22	j. St. Lambert de Lauzon.....	..	1	..	..	1,279	..	..
23	k. St. Nicolas.....	15	3	1	..	1,606	..	1
24	l. St. Romuald.....	64	104	78	..	3,335	1	..
25	m. St. Téléphore.....	..	..	..	..	295	..	..
	<b>165. L'Islet.....</b>	<b>10</b>	<b>11</b>	<b>4</b>	<b>..</b>	<b>14,413</b>	<b>1</b>	<b>..</b>
26	a. L'Islet.....	4	4	2	..	2,444	..	..
27	b. St. Aubert.....	..	..	..	..	1,409	..	..
28	c. St. Cyrille.....	..	4	..	..	1,652	..	..
29	d. St. Damase.....	..	..	..	..	597	..	..
30	e. St. Eugène.....	..	..	..	..	1,477	..	..
31	f. St. Jean Port Joli.....	..	3	1	..	2,256	..	1
32	g. Ste. Louise.....	..	..	..	..	1,280	..	..
33	h. St. Pamphile.....	5	..	1	..	1,301	..	..
34	i. Ste. Perpétue.....	..	..	..	..	676	..	..
35	j. St. Roch des Aulnaies.....	1	..	..	..	1,321	..	..
	<b>166. Lotbinière.....</b>	<b>142</b>	<b>985</b>	<b>51</b>	<b>..</b>	<b>18,817</b>	<b>40</b>	<b>..</b>
36	a. Deschailions, Village.....	1	..	..	..	1,212	..	..
37	b. Leclercville, Village.....	..	..	..	..	525	..	..
38	c. St. Agapit.....	..	1	..	..	1,093	..	..
39	d. Ste. Agathe.....	8	206	1	..	679	..	..
40	e. St. Antoine de Tilly.....	4	4	..	..	1,397	15	..
41	f. St. Apollinaire.....	..	..	..	..	1,462	..	..
42	g. Ste. Croix.....	..	1	..	..	2,135	..	..
43	h. St. Edouard.....	..	..	14	..	1,344	..	..
44	i. Ste. Emilie.....	..	..	..	..	642	..	..
45	j. St. Flavien.....	..	..	..	..	1,712	..	..
46	k. St. Giles.....	24	76	10	..	681	..	4
47	l. St. Jean Deschailions.....	..	1	..	..	1,046	..	..
48	m. St. Louis.....	5	10	..	..	1,606	..	..
49	n. St. Narcisse.....	17	24	..	..	733	..	4
50	o. St. Patrice.....	12	232	..	..	526	..	..
51	p. Ste. Philomène.....	..	..	4	..	1,110	..	..
52	q. St. Sylvestre.....	75	430	22	..	914	17	..



TABLE XI. Origins of the People.

No.	Districts & S.-Districts.	British—Britannique.				French. — Française.	German — Alle- mande.	Dutch. — Hollan- daise.
		English. — Anglaise.	Irish. — Irlan- daise.	Scotch. — Ecos- saïse.	Others. — Autres.			
	<b>167. Maisonneuve.....</b>	<b>4,405</b>	<b>3,227</b>	<b>1,631</b>	<b>..</b>	<b>54,554</b>	<b>325</b>	<b>14</b>
1	a. De Lorimier, Village.....	59	57	21	..	1,137	..	..
2	b. Hochelaga, Ward—Quartier (Montreal).....	935	613	152	..	10,960	67	8
3	c. Maisonneuve, Town—Ville.....	350	216	61	..	3,245	13	1
4	d. Petite Côte, Village.....	14	48	47	..	201	4	..
5	e. St. Denis, Ward—Quartier (Montreal).....	584	446	203	..	7,658	35	..
6	f. St. Jean-Baptiste, Ward—Quart. (Montreal).....	1,596	1,342	798	..	22,373	169	2
7	g. St. Louis, Town—Ville.....	867	505	349	..	8,980	37	3
	<b>168. Maskinongé.....</b>	<b>91</b>	<b>47</b>	<b>79</b>	<b>..</b>	<b>15,563</b>	<b>10</b>	<b>..</b>
8	a. Hunterstown.....	..	32	..	..	521	..	..
9	b. Louiseville, Town—Ville.....	4	2	10	..	1,541	..	..
10	c. Mastigoche.....	3	2	..	..	725	..	..
11	d. Rivière du Loup.....	4	9	6	..	1,229	..	..
12	e. St. Alexis des Monts.....	9	..	15	..	1,466	..	..
13	f. St. Didace.....	..	..	3	..	1,495	..	..
14	g. St. Joseph.....	17	..	10	..	2,030	2	..
15	h. St. Justin.....	1	..	1	..	1,610	7	..
16	i. St. Léon.....	2	..	..	..	1,651	..	..
17	j. St. Paulin.....	..	..	13	..	1,231	..	..
18	k. Ste. Ursule.....	51	2	21	..	2,024	1	..
19	l. Unorg. ter—Ter. non-organisé.....	..	..	..	..	40	..	..
	<b>169. Megantic.....</b>	<b>1,160</b>	<b>2,892</b>	<b>808</b>	<b>..</b>	<b>18,721</b>	<b>35</b>	<b>1</b>
20	a. Bernierville (St. Ferdinand) Vil. .....	17	27	..	..	677	..	..
21	b. Halifax, North—Nord.....	..	1	..	..	1,292	19	..
22	c. Halifax, South—Sud.....	27	178	36	..	1,354	..	..
23	d. Inverness.....	195	773	267	..	307	..	..
24	e. Ireland, North—Nord.....	87	124	31	..	985	..	..
25	f. Ireland, South—Sud.....	167	278	8	..	607	1	..
26	g. Kingsville (Thetford Mines), Vil. .....	142	108	7	..	2,994	2	1
27	h. Leeds.....	242	759	303	..	131	..	..
28	i. Leeds, East—Est.....	60	307	4	..	320	..	..
29	j. Nelson.....	15	102	17	..	297	..	..
30	k. Notre Dame de Lourdes.....	..	..	..	..	487	..	..
31	l. Plessisville (Somerset), Village.....	..	..	2	..	1,584	..	..
32	m. Ste. Anastasie.....	19	15	6	..	1,419	5	..
33	n. St. Désiré.....	113	..	7	..	1,196	..	..
34	o. St. Pierre-Baptiste.....	28	60	92	..	696	1	..
35	p. Somerset, North—Nord.....	11	17	6	..	1,382	4	..
36	q. Somerset, South—Sud.....	1	3	1	..	988	..	..
37	r. Thetford, North—Nord.....	22	99	1	..	1,480	3	..
38	s. Thetford, South—Sud.....	14	41	20	..	525	..	..
	<b>170. Missisquoi.....</b>	<b>4,909</b>	<b>1,563</b>	<b>837</b>	<b>14</b>	<b>9,908</b>	<b>423</b>	<b>744</b>
39	a. Bedford, Town—Ville.....	424	134	43	7	639	82	33
40	b. Cowansville, Village.....	265	99	100	1	195	23	8
41	c. Dunham.....	915	199	94	..	944	26	57
42	d. Dunham, Village.....	130	29	1	..	117	..	..
43	e. Farnham, Town—Ville.....	411	273	124	..	2,256	5	4
44	f. Farnham, West—Ouest.....	77	90	41	..	1,174	6	..
45	g. Frelighsburg, Village.....	95	16	7	..	103	10	..
46	h. Philipsburg, Village.....	71	18	12	..	99	4	1
47	i. St. Armand, East—Est.....	375	114	35	..	447	50	18
48	j. St. Armand, West—Ouest.....	147	26	52	..	375	126	198
49	k. St. Bernard de Lacolle.....	441	200	53	6	1,571	47	39
50	l. St. George.....	439	130	75	..	265	2	88



TABLE XI. Origins of the People.

No.	Districts & S. Districts.	British—Britannique.				French. — Française.	German — Alle- mande.	Dutch. — Hollan- daise.
		English.	Irish.	Scotch.	Others.			
		Anglaise.	Irlandaise.	Ecos- saïse.	Autres.			
1	m. St. Ignace de Stanbridge.	261	74	36	..	595	21	16
2	n. St. Thomas.	162	99	69	..	156	5	205
3	o. Stanbridge Station.	71	9	59	..	625	16	22
4	p. Stanbridge.	620	36	18	..	242	..	5
5	q. Sweetsburg, Village.	65	17	18	..	105	..	50
	<b>171. Montcalm.</b>	143	757	54	5	12,020	14	..
6	a. St. Alexis.	3	..	..	..	1,150	..	..
7	b. St. Calixte.	18	61	17	..	827	..	..
8	c. St. Donat & Chilton.	2	13	..	..	956	..	..
9	d. St. Emile & Wexford.	9	16	1	..	438	..	..
10	e. St. Esprit.	..	..	..	..	1,392	..	..
11	f. St. Jacques.	1	3	1	..	2,575	..	..
12	g. Ste. Julienne.	20	55	6	..	1,196	12	..
13	h. St. Liguori.	7	3	3	..	1,227	2	..
14	i. Ste. Marie-Salomé.	1	..	..	..	703	..	..
15	j. St. Patrice de Rawdon.	71	543	26	5	472	..	..
16	k. St. Théodore de Chertsey.	11	63	..	..	1,084	..	..
	<b>172. Montmagny</b>	27	18	29	..	14,663	13	..
17	a. Cap St. Ignace.	1	3	23	..	3,492	..	..
18	b. L'Assomption de Berthier.	..	..	..	..	1,073	1	..
19	c. Montminy, Rolette & Panet.	..	3	..	..	1,609	..	..
20	d. Montmagny, Town—Ville.	21	..	3	..	1,887	7	..
21	e. Notre-Dame du Rosaire.	..	..	..	..	661	..	..
22	f. St. Antoine, Ile aux Grues.	3	1	..	..	508	5	..
23	g. St. François.	..	..	1	..	1,623	..	..
24	h. St. Pierre.	..	1	..	..	1,126	..	..
25	i. St. Thomas.	2	10	2	..	2,684	..	..
	<b>173. Montmorency</b>	6	146	19	..	12,124	..	..
26	a. Château-Richer.	..	..	..	..	1,595	..	..
27	b. L'Ange-Gardien.	1	..	..	..	1,178	..	..
28	c. Ste. Anne.	2	5	..	..	1,926	..	..
29	d. Ste. Brigitte.	3	139	..	..	509	..	..
30	e. Ste. Famille.	..	..	9	..	742	..	..
31	f. St. Féréol.	..	1	..	..	1,050	..	..
32	g. St. François.	..	..	..	..	496	..	..
33	h. St. Jean.	..	..	..	..	1,137	..	..
34	i. St. Joachim.	..	..	10	..	840	..	..
35	j. St. Laurent.	..	..	..	..	797	..	..
36	k. Ste. Pétronille, Village.	..	..	..	..	220	..	..
37	l. St. Pierre.	..	..	..	..	595	..	..
38	m. St. Tite des Caps.	..	1	..	..	1,039	..	..
	<b>174. Montreal, Ste. Anne, City—Cité.</b>	3,858	9,424	1,701	31	7,439	234	11
39	a. St. Ann's, Ward—Quartier.	3,630	9,214	1,619	31	6,481	227	10
40	b. Centre " "	84	92	32	..	842	6	1
41	c. West-Ouest " "	144	118	50	..	116	1	..
	<b>175. Montreal, St. Antoine, City—Cité.</b>	11,670	10,683	7,975	116	14,597	751	60
42	a. St. Antoine, Ward—Quartier.	11,670	10,683	7,975	116	14,597	751	60
	<b>176. Montreal, St. Jacques, City—Cité.</b>	1,873	1,601	587	3	37,081	212	3
43	a. East Ward—Quartier Est.	144	66	12	..	1,966	5	1
44	b. St. James W.—Q. St. Jacques.	1,729	1,535	575	3	35,115	207	2

TABLEAU XI. Population par origines.

Scandi- navian.	Rus- sian.	Austro- Hun- garian.	Italian	Jewish	Swiss.	Bel- gian.	Half- breeds.	Indian.	Chinese and Jap- anese.	Negro	Various origins.	Un- speci- fied.	N°
Scandi- nave.	Russe.	Austro- Hon- groise.	Ita- lienne.	Juive.	Suisse	Belge.	Métis.	Sau- vage.	Chinoise et Ja- ponaise.	Nègre	Origines diverses	Non spéci- fiées.	
..	..	..	..	..	..	..	5	..	..	..	..	..	1
..	..	..	..	..	..	..	..	..	..	..	..	..	2
..	..	..	..	..	..	..	..	..	..	..	..	..	3
..	..	..	..	..	..	..	..	..	..	..	..	..	4
..	..	..	..	..	..	..	..	..	..	..	..	..	5
..	..	..	..	..	..	2	..	5	..	..	1	..	6
..	..	..	..	..	..	2	..	..	..	..	..	..	7
..	..	..	..	..	..	..	..	5	..	..	1	..	8
..	..	..	..	..	..	..	..	..	..	..	..	..	9
..	..	..	..	..	..	..	..	..	..	..	..	..	10
..	..	..	..	..	..	..	..	..	..	..	..	..	11
..	..	..	..	..	..	..	..	..	..	..	..	..	12
..	..	..	..	..	..	..	..	..	..	..	..	..	13
..	..	..	..	..	..	..	..	..	..	..	..	..	14
..	..	..	..	..	..	..	..	..	..	..	..	..	15
..	..	..	..	..	..	..	..	..	..	..	..	..	16
..	..	..	6	..	..	..	..	..	..	1	..	..	17
..	..	..	6	..	..	..	..	..	..	..	..	..	18
..	..	..	..	..	..	..	..	..	..	1	..	..	19
..	..	..	..	..	..	..	..	..	..	..	..	..	20
..	..	..	..	..	..	..	..	..	..	..	..	..	21
..	..	..	..	..	..	..	..	..	..	..	..	..	22
..	..	..	..	..	..	..	..	..	..	..	..	..	23
..	..	..	..	..	..	..	..	..	..	..	..	..	24
..	..	..	..	..	..	..	..	..	..	..	..	..	25
..	..	1	1	..	..	8	6	..	..	..	..	..	26
..	..	..	..	..	..	..	..	..	..	..	..	..	27
..	..	1	..	..	..	5	..	..	..	..	..	..	28
..	..	..	..	..	..	..	6	..	..	..	..	..	29
..	..	..	..	..	..	..	..	..	..	..	..	..	30
..	..	..	1	..	..	..	..	..	..	..	..	..	31
..	..	..	..	..	..	..	..	..	..	..	..	..	32
..	..	..	..	..	..	..	3	..	..	..	..	..	33
..	..	..	..	..	..	..	..	..	..	..	..	..	34
..	..	..	..	..	..	..	..	..	..	..	..	..	35
..	..	..	..	..	..	..	..	..	..	..	..	..	36
..	..	..	..	..	..	..	..	..	..	..	..	..	37
..	..	..	..	..	..	..	..	..	..	..	..	..	38
109	14	11	20	416	2	29	..	3	30	4	10	22	39
105	13	11	20	384	2	21	..	3	30	4	9	21	40
3	1	..	..	25	..	6	..	..	..	..	1	1	41
1	..	..	..	7	..	2	..	..	..	..	..	..	42
152	54	16	146	868	27	64	1	32	185	122	63	71	43
152	54	16	146	868	27	64	1	32	185	122	63	71	44
42	26	8	331	244	10	87	4	3	70	12	304	117	45
..	..	1	35	18	..	1	1	..	6	..	220	101	46
42	26	7	296	226	10	86	3	3	64	12	84	16	47

TABLE XI. Origins of the People.

No.	Districts & S.-Districts.	British—Britannique.				French. — Française.	German — Alle- mande.	Dutch. — Hollan- daise.
		English. — Anglaise.	Irish. — Irlan- daise.	Scotch. — Ecos- saïse.	Others. — Autres.			
	<b>177. Montreal, St. Laurent, City—Cité.....</b>	7,713	7,417	3,888	67	22,278	604	22
1	a. St. Laurent, Ward—Quartier...	5,009	5,247	2,824	56	5,401	344	15
2	b. St. Louis do do .....	2,704	2,170	1,064	11	16,877	260	7
	<b>178. Montreal, Ste. Marie, City—Cité.....</b>	2,912	2,840	1,408	17	32,856	220	6
3	a. St. Mary's, Ward—Quartier Ste. Marie .....	2,912	2,840	1,408	17	32,856	220	6
	<b>179. Nicolet .....</b>	80	251	62	..	26,121	30	..
4	a. Annaville, Village.....	..	..	..	..	212	..	..
5	b. Bécancour .....	21	2	11	..	1,933	..	..
6	c. Gentilly .....	3	1	1	..	2,124	25	..
7	d. Larocheville, Village .....	1	1	4	..	336	..	..
8	e. Nicolet.....	2	5	2	..	1,309	..	..
9	f. Nicolet, Town—Ville.....	9	22	10	..	2,180	..	..
10	g. Ste. Angèle de Laval.....	8	1	16	..	1,024	2	..
11	h. Ste. Brigitte des Saunts.....	..	141	6	..	753	..	..
12	i. St. Célestin .....	9	..	..	..	1,311	..	..
13	j. Ste. Eulalie .....	3	2	..	..	767	..	..
14	k. Ste. Gertrude.....	3	1	..	..	1,741	..	..
15	l. St. Grégoire .....	5	3	1	..	1,697	..	..
16	m. St. Léonard.....	1	..	5	..	1,397	..	..
17	n. Ste. Marie de Blandford.....	8	7	1	..	460	..	..
18	o. Ste. Monique .....	..	32	..	..	1,942	..	..
19	p. Ste. Perpétue .....	..	13	..	..	926	..	..
20	q. St. Pierre les Becquets.....	1	2	2	..	1,840	1	..
21	r. St. Samuel (part) .....	..	..	..	..	119	..	..
22	s. Ste. Sophie de Levrard.....	6	..	1	..	1,408	..	..
23	t. St. Sylvere.....	..	..	..	..	1,036	..	..
24	u. St. Wenceslas.....	..	18	2	..	1,606	..	..
	<b>180. Pontiac.....</b>	1,394	10,452	2,375	..	9,397	577	28
25	a. Aberdeen & Malakoff.....	2	104	34	..	108	5	..
26	b. Aldfield .....	37	136	1	..	553	84	..
27	c. Allumette Island .....	25	838	47	..	837	1	..
28	d. Allein & Cawood .....	32	228	13	..	40	15	..
29	e. Bristol.....	166	1,199	668	..	165	28	..
30	f. Bryson, Village.....	21	189	86	..	209	..	..
31	g. Calumet Island .....	50	369	70	..	842	2	4
32	h. Chapeau, Village .....	2	90	9	..	127	..	..
33	i. Chichester .....	33	249	51	..	379	..	..
34	j. Clarendon .....	254	1,974	423	..	61	10	9
35	k. Duhamel & Guigues.....	13	56	9	..	1,441	..	..
36	l. Fort Coulonge, Village.....	41	88	75	..	264	4	..
37	m. Leslie, Clapham & Huddersfield.	53	161	14	..	510	74	..
38	n. Litchfield .....	90	1,127	198	..	361	17	..
39	o. Mansfield & Pontefract.....	13	120	81	..	935	..	..
40	p. Onslow, North—Nord.....	11	542	25	..	245	..	..
41	q. Onslow, South—Sud.....	111	734	85	..	97	3	..
42	r. Portage du Fort, Village .....	53	186	95	..	113	2	..
43	s. Quio, Village.....	83	339	48	..	201	5	..
44	t. Shawville, Village.....	99	390	132	..	14	7	..
45	u. Sheen & Esher.....	11	484	18	..	74	..	..
46	v. Timiskaming .....	57	138	78	..	724	2	..
47	w. Thorne .....	79	542	22	..	19	298	..
48	x. Ville-Marie, Village .....	9	23	13	..	452	1	..
49	y. Waltham & Bryson.....	42	98	39	..	189	..	..
50	z. Unorg. ter—Ter. non-organisé....	7	44	41	..	437	19	15





TABLE XI. Origins of the People.

No.	Districts & S.-Districts.	British—Britannique.				French. — Française.	German — Allemande.	Dutch. — Hollandaise.
		English.	Irish.	Scotch.	Others.			
		— Anglaise.	— Irlandaise.	— Écos-saise.	— Autres.			
	<b>181. Portneuf.....</b>	303	994	141	..	25,669	13	..
1	a. Canton Bois.....	17	26	9	..	677	..	..
2	b. Cap Santé.....	19	..	..	..	1,074	..	..
3	c. Deschambault.....	20	5	6	..	1,776	..	..
4	d. Ecureuils.....	..	..	..	..	521	..	..
5	e. Grondines.....	1	..	1	..	1,203	..	..
6	f. Notre-Dame des Anges.....	..	..	4	..	1,136	..	..
7	g. Pointe aux Trembles.....	1	1	..	..	1,074	..	..
8	h. Portneuf.....	84	64	35	..	1,350	7	..
9	i. St. Alban.....	1	..	..	..	1,987	1	..
10	j. St. Augustin.....	24	20	4	..	1,332	2	..
11	k. St. Bazile.....	1	148	8	..	1,565	..	..
12	l. St. Casimir.....	6	1	1	..	2,446	2	..
13	m. Ste. Catherine.....	7	414	10	..	706	..	..
14	n. Ste. Christine.....	20	27	2	..	614	..	..
15	o. St. Gilbert.....	8	1	..	..	460	..	..
16	p. Ste. Jeanne de Neuville.....	6	24	..	..	1,311	1	..
17	q. St. Léonard.....	29	5	..	..	729	..	..
18	r. St. Raymond-Nonnat.....	39	252	48	..	1,945	..	..
19	s. St. Raymond, Village.....	5	6	1	..	1,259	..	..
20	t. St. Thuribe.....	1	..	..	..	605	..	..
21	u. St. Ubalde.....	12	..	5	..	1,371	..	..
22	v. Unorganized territory—Territoire non-organisé.....	2	..	7	..	528	..	..
	<b>182. Quebec, C., City—Cité.</b>	2,082	2,152	561	..	15,297	99	1
23	a. Banlieue (N.-Dame de Québec) ..	152	168	51	..	624	3	..
24	b. Montcalm (C.), Ward—Quartier.....	399	698	155	..	2,605	23	..
25	c. Palais, Ward—Quartier.....	213	424	90	..	1,806	20	..
26	d. St. Jean, Ward—Quartier.....	543	400	68	..	8,664	34	..
27	e. St. Louis, Ward—Quartier.....	775	462	197	..	1,598	19	1
	<b>183. Quebec, E., City—Cité.</b>	580	1,056	384	..	36,808	78	..
28	a. Jacques-Cartier, Ward—Quartier.....	214	447	104	..	7,851	29	..
29	b. St. Roch, Ward—Quartier.....	140	206	87	..	9,480	21	..
30	c. St. Sauveur, Ward—Quartier.....	172	269	160	..	12,337	10	..
31	d. St. Valier, Ward—Quartier.....	54	134	33	..	7,140	18	..
	<b>184. Quebec, West-Ouest, City—Cité.....</b>	907	2,772	317	1	4,911	35	1
32	a. Banlieue, South—Sud.....	95	82	21	..	133	6	..
33	b. Champlain, Ward—Quartier.....	58	1,122	20	..	1,023	2	..
34	c. Montcalm (W—O.), Ward—Q.....	593	1,168	201	..	1,862	17	1
35	d. St. Pierre, Ward—Quartier.....	161	400	75	1	1,893	10	..
	<b>185. Quebec, Co.—Comté ..</b>	733	1,628	574	..	18,710	32	6
36	a. Ancienne Lorette.....	..	40	..	..	2,601	..	..
37	b. Beauport.....	95	192	62	..	6,409	10	..
38	c. Charlesbourg.....	4	74	9	..	2,423	1	..
39	d. St. Ambroise.....	11	29	14	..	2,626	1	..
40	e. St. Ambroise, Village.....	34	20	1	..	1,176	..	..
41	f. St. Colomb de Sillery.....	160	543	83	..	1,265	6	..
42	g. St. Dunstan.....	31	121	25	..	51	..	..
43	h. St. Félix du Cap Rouge.....	4	16	8	..	389	..	..
44	i. Ste. Foye.....	26	82	57	..	895	..	6
45	j. St. Gabriel de Valcartier.....	165	125	121	..	28	11	..
46	k. St. Gabriel, West—Ouest.....	135	218	97	..	25	3	..
47	l. Stoneham, Tewkesbury & unorganized ter—Ter. non-org.....	68	168	97	..	822	..	..

TABLEAU XI. Population par origines.

Scandi- navian. — Scandi- nave.	Rus- sian. — Russe.	Austro- Hun- garian. — Austro- Hon- groise.	Italian — Ita- lienne.	Jewish — Juive.	Swiss. — Suisse	Bel- gian. — Belge.	Half- breeds. — Métis.	Indian. — Sau- vage.	Chinese and Jap- anese. — Chinoise et Ja- ponaise.	Negro — Nègre	Various origins. — Origines diverses	Un- speci- fied. — Non spéci- fiées.	N°
7	2	..	5	..	..	..	2	20	..	..	3	..	1
..	..	..	..	..	..	..	..	..	..	..	..	..	2
..	..	..	..	..	..	..	..	..	..	..	..	..	3
..	7	..	..	..	..	..	..	..	..	..	..	..	4
..	..	..	..	..	..	..	..	..	..	..	..	..	5
..	..	..	1	..	..	..	..	..	..	..	..	..	6
..	..	..	..	..	..	..	..	..	..	..	1	..	7
..	..	..	..	..	..	..	..	..	..	..	1	..	8
..	..	..	3	..	..	..	..	..	..	..	..	..	9
..	..	..	..	..	..	..	..	..	..	..	..	..	10
..	..	..	1	..	..	..	..	..	..	..	..	..	11
..	..	..	..	..	..	..	..	..	..	..	..	..	12
..	..	..	..	..	..	..	..	..	..	..	..	..	13
..	..	..	..	..	..	..	..	..	..	..	..	..	14
..	2	..	..	..	..	..	..	..	..	..	..	..	15
..	..	..	..	..	..	..	..	..	..	..	..	..	16
..	..	..	..	..	..	..	..	..	..	..	1	..	17
..	..	..	..	..	..	..	..	..	..	..	..	..	18
..	..	..	..	..	..	..	..	..	..	..	..	..	19
..	..	..	..	..	..	..	..	..	..	..	..	..	20
..	..	..	..	..	..	..	..	..	..	..	..	..	21
..	..	..	..	..	..	..	2	20	..	..	..	..	22
24	3	21	14	3	7	4	..	8	7	4	10	69	23
1	..	..	1	..	..	1	..	..	..	..	..	5	24
6	..	10	..	..	..	..	..	6	2	4	1	6	25
6	..	3	2	..	6	2	..	1	3	..	7	3	26
3	..	8	9	..	..	..	..	..	..	..	..	7	27
8	3	..	2	3	1	1	..	1	2	..	..	34	28
6	15	12	71	204	14	25	3	2	19	..	11	37	29
1	4	7	41	157	2	5	..	..	4	..	..	..	30
5	..	5	9	47	12	4	2	1	9	..	..	..	31
..	10	..	13	..	..	4	..	..	4	..	4	1	32
..	1	..	8	..	..	12	1	1	2	..	7	36	33
12	..	9	9	9	..	1	..	1	2	5	67	4	34
..	..	..	..	..	..	..	..	..	..	..	..	..	35
..	..	..	..	..	..	..	..	..	..	..	..	..	36
7	..	5	..	11	..	..	..	1	..	4	1	4	37
5	..	4	9	84	..	1	..	..	2	1	66	..	38
5	..	..	..	..	6	3	151	221	..	1	1	30	39
..	..	..	..	..	..	..	..	..	..	..	..	..	40
..	..	..	..	..	6	..	..	2	..	1	..	23	41
..	..	..	..	..	..	..	..	..	..	..	..	1	42
..	..	..	..	..	..	3	13	18	..	..	..	..	43
..	5	..	..	..	..	..	136	188	..	..	1	6	44
..	..	..	..	..	..	..	..	..	..	..	..	..	45
..	..	..	..	..	..	..	..	2	..	..	..	..	46
..	..	..	..	..	..	..	..	..	13	..	..	..	47

TABLE XI. Origins of the People.

No.	Districts & S.-Districts.	British—Britannique.				French. — Française.	German — Allemande.	Dutch. — Hollandaise.
		English. — Anglaise.	Irish. — Irlan- daise.	Scotch. — Ecos- saïse.	Others. — Autres.			
	<b>186. Richelieu</b> .....	121	90	85	..	18,189	65	6
1	a. St. Aimé.....	..	..	4	..	1,961	1	..
2	b. Ste. Anne de Sorel.....	3	..	..	..	1,114	6	..
3	c. St. Joseph de Sorel.....	..	1	5	..	1,246	5	..
4	d. St. Louis de Bonsecours.....	..	..	..	..	828	..	..
5	e. St. Ours.....	..	1	..	..	1,327	..	..
6	f. St. Ours, Town—Ville.....	..	..	..	..	609	..	..
7	g. St. Pierre de Sorel.....	..	..	..	..	482	..	..
8	h. St. Robert.....	..	..	22	..	1,531	8	..
9	i. St. Roch.....	..	2	..	..	898	..	..
10	j. Ste. Victoire.....	3	1	..	..	1,459	..	..
11	k. Sorel, City—Cité.....	115	85	54	..	6,734	45	6
	<b>187. Richmond &amp; Wolfe</b> ....	4,355	2,326	1,485	76	25,697	76	13
	<i>Richmond.</i>							
12	a. Asbestos, Village.....	32	11	18	8	706	1	..
13	b. Brompton.....	105	63	15	..	780	..	..
14	c. Cleveland.....	408	236	116	2	453	1	..
15	d. Danville, Village.....	345	175	76	2	393	3	10
16	f. Kingsbury, Village.....	59	32	30	10	105	1	..
17	g. Melbourne & Brompton Gore.....	343	379	324	19	542	7	2
18	h. Melbourne, Village.....	100	60	25	2	37	..	..
19	i. New Rockland, Village.....	30	27	20	21	41	..	..
20	j. Richmond, Town—Ville.....	633	319	211	2	871	2	..
21	k. Shipton.....	674	236	254	7	634	..	..
22	l. St. François-Xavier.....	124	51	59	..	1,012	..	1
23	m. St. George de Windsor.....	10	16	12	..	1,571	..	..
24	n. Stoke.....	86	70	17	..	1,322	6	..
25	o. Windsor.....	195	95	84	..	844	..	..
26	p. Windsor Mills, Town—Ville....	228	266	122	1	1,501	14	..
	<i>Wolfe.</i>							
27	q. Beaulac, Village.....	..	9	..	..	317	..	..
28	r. D'Israeli.....	8	1	12	..	1,718	20	..
29	c. Dudswell.....	612	91	31	..	698	3	..
30	s. Garthby.....	..	2	..	..	525	..	..
31	t. Ham, North—Nord.....	..	7	..	..	1,405	..	..
32	u. Lake Weedon, Village.....	4	..	..	..	508	..	..
33	v. Marbleton, Village.....	227	40	8	..	416	..	..
34	w. Notre-Dame de Lourdes de Ham.....	..	..	..	..	612	..	..
35	x. St. Adrien de Ham.....	..	..	..	..	659	..	..
36	y. St. Camille.....	..	..	..	..	945	17	..
37	z. St. Fortunat.....	..	4	..	..	862	..	..
38	a <sup>1</sup> . St. Joseph de Ham, South—Sud.....	86	8	10	..	506	..	..
39	b <sup>1</sup> . St. Julien de Wolfestown.....	..	64	..	..	811	..	..
40	c <sup>1</sup> . Stratford.....	1	..	..	..	768	..	..
41	d <sup>1</sup> . Weedon.....	18	..	36	..	954	..	..
42	e <sup>1</sup> . Weedon, Centre, Village.....	..	..	..	..	640	..	..
43	f <sup>1</sup> . Wolfestown.....	13	43	..	..	679	..	..
44	g <sup>1</sup> . Wotton.....	14	21	5	..	1,862	1	..
	<b>188. Rimouski</b> .....	782	114	684	..	38,465	33	..
45	a. Cherbourg.....	..	..	..	..	453	..	..
46	b. Mont Joli, Village.....	18	..	2	..	781	..	..
47	c. Neigette.....	..	..	..	..	447	..	..
48	d. Notre-Dame de Macnider.....	28	1	1	..	1,874	..	..
49	e. Notre-Dame du Sacré-Cœur.....	2	..	..	..	684	..	..
50	f. Petit Métis, Village.....	70	17	118	..	86	1	..
51	g. Rimouski.....	26	3	6	..	1,255	..	..
52	h. Rimouski, Town—Ville.....	20	13	16	..	1,753	1	..
53	i. St. Anaclet.....	10	2	..	..	916	..	..



TABLE XI. Origins of the People.

No.	Districts & S.-Districts.	British--Britannique.				French. — Française.	German — Alle- mande.	Dutch. — Hollan- daise.
		English. — Anglaise.	Irish. — Irlan- daise.	Scotch. — Ecos- saïse.	Others. — Autres.			
1	j. Ste. Angèle de Merrici . . . . .	..	8	13	..	1,339	1	..
2	k. Ste. Anne . . . . .	6	1	6	..	292	..	..
3	l. St. Benoît-Labre & St. Edmond (Amqui) . . . . .	27	1	2	..	2,592	2	..
4	m. Ste. Blandine . . . . .	1	..	17	..	820	..	..
5	n. Ste. Cécile du Bic . . . . .	1	14	2	..	2,014	8	..
6	o. St. Damase . . . . .	1	3	5	..	889	..	..
7	p. St. Donat . . . . .	9	..	..	..	785	8	..
8	q. St. Edouard des Méchins (Da- libaire) . . . . .	..	..	..	..	557	..	..
9	r. St. Fabien . . . . .	..	1	13	..	1,967	..	..
10	s. Ste. Félicité . . . . .	222	1	9	..	1,213	..	..
11	t. Ste. Flavie . . . . .	37	8	10	..	1,092	..	..
12	u. St. Gabriel & St. Marcellin . . . . .	17	10	11	..	1,000	..	..
13	v. St. Jacques le Majeur (Causapscal)	1	..	23	..	1,144	11	..
14	w. St. Jérôme de Matane . . . . .	57	2	61	..	1,408	..	..
15	x. St. Jérôme de Matane, Village . . . . .	8	3	57	..	1,103	1	..
16	y. St. Joseph de Lepage . . . . .	14	..	..	..	400	..	..
17	z. St. Luc (Tessier) . . . . .	3	..	..	..	560	..	..
18	a <sup>1</sup> . Ste. Luce . . . . .	11	1	..	..	1,223	..	..
19	b <sup>1</sup> . Ste. Marie de Sayabec . . . . .	35	16	13	..	901	..	..
20	c <sup>1</sup> . St. Mathieu . . . . .	..	..	..	..	893	..	..
21	d <sup>1</sup> . St. Moïse . . . . .	13	..	25	..	866	..	..
22	e <sup>1</sup> . St. Octave de Métis . . . . .	103	3	206	..	2,187	..	..
23	f <sup>1</sup> . St. Paul des Capucins (Romieux)	..	..	9	..	236	..	..
24	g <sup>1</sup> . St. Pierre du Lac . . . . .	..	6	23	..	1,448	..	..
25	h <sup>1</sup> . St. Simon . . . . .	..	..	1	..	796	..	..
26	i <sup>1</sup> . St. Ulric . . . . .	42	..	37	..	1,645	..	..
27	j <sup>1</sup> . St. Valérien . . . . .	..	..	..	..	846	..	..
	<b>189. Rouville . . . . .</b>	<b>236</b>	<b>186</b>	<b>61</b>	<b>1</b>	<b>15,458</b>	<b>15</b>	<b>..</b>
28	a. Canrobert, Village . . . . .	..	11	..	..	242	..	..
29	b. L'Ange-Gardien . . . . .	2	24	1	..	1,406	..	..
30	c. Marieville, Village . . . . .	29	12	..	..	1,250	2	..
31	d. Notre-Dame de Bonsecours . . . . .	15	2	..	..	368	..	..
32	e. Richelieu, Village . . . . .	17	6	2	..	359	..	..
33	f. Ste. Angèle . . . . .	..	..	..	..	954	..	..
34	g. St. Césaire . . . . .	3	5	3	..	1,445	..	..
35	h. St. Césaire, Village . . . . .	..	..	..	..	864	..	..
36	i. St. Hilaire . . . . .	6	8	9	..	1,234	..	..
37	j. St. Jean-Baptiste . . . . .	10	2	..	..	1,281	5	..
38	k. Ste. Marie de Monnoir . . . . .	3	5	1	..	1,045	..	..
39	l. St. Mathias . . . . .	11	10	..	..	636	..	..
40	m. St. Michel . . . . .	39	65	9	..	636	..	..
41	n. St. Paul d'Abbotsford . . . . .	94	30	26	1	1,178	1	..
42	o. St. Pie . . . . .	7	6	10	..	2,560	..	..
	<b>190. St. Hyacinthe . . . . .</b>	<b>105</b>	<b>36</b>	<b>48</b>	<b>..</b>	<b>21,302</b>	<b>16</b>	<b>..</b>
43	a. La Présentation . . . . .	1	..	1	..	1,271	..	..
44	b. Notre-Dame . . . . .	6	..	1	..	514	..	..
45	c. Providence, Village . . . . .	10	..	9	..	800	..	..
46	d. St. Barnabé . . . . .	..	..	..	..	913	..	..
47	e. St. Charles . . . . .	1	..	6	..	924	..	..
48	f. St. Damase . . . . .	2	..	..	..	1,444	..	..
49	g. St. Denis . . . . .	..	..	..	..	1,945	..	..
50	h. St. Hyacinthe, City—Cité . . . . .	78	32	26	..	9,040	11	..
51	i. St. Hyacinthe le Confesseur . . . . .	3	1	..	..	662	..	..
52	j. St. Joseph, Village . . . . .	3	2	..	..	337	4	..
53	k. St. Jude . . . . .	1	..	3	..	1,605	..	..
54	l. Ste. Marie-Magdeleine . . . . .	..	1	..	..	1,036	..	..
55	m. St. Thomas d'Acquin . . . . .	..	..	2	..	811	1	..

TABLEAU XI. Population par origines.

Scandi- navian. — Scandi- nave.	Rus- sian. — Russe.	Austro- Hun- garian. — Austro- Hon- groise.	Italian. — Ita- lienne.	Jewish — Juive.	Swiss. — Suisse	Bel- gian. — Belge.	Half- breeds. — Métis.	Indian. — Sau- vage.	Chinese and Jap- anese. — Chinoise et Ja- ponaise.	Negro — Nègre	Various origins. — Origines diverses	Un- speci- fied. — Non spéci- fiées.	N°
..	..	..	..	..	..	..	..	..	..	..	..	..	1
..	..	..	..	..	..	..	..	..	..	..	..	..	2
..	..	..	..	..	..	..	1	7	..	..	..	..	3
..	..	..	..	..	..	..	..	6	..	..	..	..	4
..	..	..	..	..	..	..	..	8	..	..	..	..	5
..	..	..	..	..	..	..	..	..	..	..	..	..	6
..	..	..	..	..	..	..	..	..	..	..	..	..	7
..	..	..	8	..	..	..	..	..	..	..	..	..	8
..	..	..	..	..	..	..	..	..	..	..	..	..	9
..	..	..	..	..	..	..	..	..	..	..	..	..	10
..	..	..	..	..	..	..	..	..	..	..	..	..	11
..	..	..	..	..	..	..	..	..	..	..	..	..	12
..	..	..	..	..	..	..	..	..	..	..	..	..	13
..	..	..	..	..	..	..	..	..	..	..	..	..	14
4	..	..	..	..	..	..	..	..	..	..	..	..	15
1	..	..	..	..	..	..	..	..	..	..	..	..	16
..	..	..	..	..	..	..	..	..	..	..	..	..	17
..	..	..	..	..	..	..	..	..	..	..	..	..	18
..	..	..	..	..	..	..	..	..	..	..	..	..	19
..	..	..	..	..	..	..	..	..	..	..	..	..	20
..	..	..	..	..	..	..	..	..	..	..	..	4	21
..	..	..	..	..	..	..	..	..	..	..	..	..	22
..	..	..	..	..	..	..	5	..	..	..	..	..	23
..	..	..	..	..	..	..	..	..	..	..	1	..	24
..	..	..	1	..	..	..	..	..	..	..	..	..	25
..	..	..	..	..	..	..	..	..	..	..	..	..	26
..	..	..	..	..	..	..	..	..	..	..	..	..	27
6	..	..	4	1	6	6	..	..	3	..	..	..	7
..	..	..	..	..	..	..	..	..	..	..	..	..	28
1	..	..	..	1	6	..	..	..	2	..	..	..	3
..	..	..	4	..	..	..	..	..	..	..	..	..	31
..	..	..	..	..	..	..	..	..	..	..	..	1	32
..	..	..	..	..	..	..	..	..	..	..	..	..	33
..	..	..	..	..	..	..	..	..	1	..	..	..	34
5	..	..	..	..	..	6	..	..	..	2	..	..	35
..	..	..	..	..	..	..	..	..	..	..	..	..	36
..	..	..	..	..	..	..	..	..	..	..	..	..	37
..	..	..	..	..	..	..	..	..	..	..	..	..	38
..	..	..	..	..	..	..	..	..	..	..	..	..	39
..	..	..	..	..	..	..	..	..	..	..	..	3	40
..	..	..	..	..	..	..	..	..	..	..	..	..	41
1	1	6	..	..	1	15	..	..	3	..	1	..	8
..	..	..	..	..	..	..	..	..	..	..	..	..	43
..	..	..	..	..	..	..	..	..	..	..	..	..	44
..	..	..	..	..	..	..	..	..	..	..	..	..	45
..	..	..	..	..	..	..	..	..	..	..	..	..	46
..	..	..	..	..	..	..	..	..	..	..	..	..	47
..	..	..	..	..	..	..	..	..	..	..	..	..	48
1	1	..	..	..	1	8	..	..	3	..	1	..	49
..	..	6	..	..	..	7	..	..	..	..	..	8	50
..	..	..	..	..	..	..	..	..	..	..	..	..	51
..	..	..	..	..	..	..	..	..	..	..	..	..	52
..	..	..	..	..	..	..	..	..	..	..	..	..	53
..	..	..	..	..	..	..	..	..	..	..	..	..	54
..	..	..	..	..	..	..	..	..	..	..	..	..	55

TABLE XI. Origins of the People.

No.	Districts & S.-Districts.	British—Britannique.				French. — Française.	German — Alle- magne.	Dutch. — Hollan- daise.-
		English. — Anglaise.	Irish. — Irlan- daise.	Scotch. — Ecos- saie.	Others. — Autres			
	<b>191. St. Jean &amp; Iberville,....</b>	616	531	113	..	18,141	70	2
1	a. Notre-Dame des Anges.....	20	5	1	..	274	11	..
2	b. N.-Dame de Stanbridge, Village.	27	14	1	..	863	2	..
3	c. St. Blaise.....	22	2	4	..	884	11	..
4	d. St. Jean, Town—Ville.....	333	152	44	..	3,449	21	..
5	e. St. Jean l'Évangéliste.....	3	13	..	..	658	..	..
6	f. St. Luc.....	18	23	2	..	668	1	..
7	g. Ste. Marguerite de Blainfndie...	50	32	6	..	1,022	..	..
8	h. St. Paul.....	22	..	2	..	590	..	..
9	i. St. Valentin.....	4	7	1	..	549	2	..
10	j. Iberville, Town—Ville.....	56	35	7	..	1,390	4	2
11	k. St. Alexandre.....	..	6	..	..	1,602	..	..
12	l. St. Athanase.....	9	13	6	..	736	..	..
13	m. Ste. Anne de Sabrevois.....	10	8	3	..	664	..	..
14	n. Ste. Brigide.....	2	80	..	..	1,463	..	..
15	o. St. George d'Henriville.....	24	84	14	..	983	5	..
16	p. St. Grégoire le Grand.....	1	13	1	..	1,207	..	..
17	q. St. Sébastien.....	15	39	21	..	1,139	13	..
	<b>192. Shefford.....</b>	2,734	2,029	624	3	18,086	58	48
18	a. Ely, South—Sud.....	97	34	37	..	1,449	12	11
19	b. Ely, North—Nord.....	236	155	5	..	696	..	..
20	c. Granby.....	339	349	141	..	1,273	4	7
21	d. Granby, Village.....	424	392	175	..	2,730	25	1
22	e. Roxton.....	..	..	..	..	1,563	..	..
23	f. Roxton Falls, Village.....	1	11	..	..	800	..	1
24	g. St. Alphonse de Granby.....	2	9	2	..	527	1	..
25	h. Ste. Cécile de Milton.....	24	17	2	..	1,099	..	..
26	i. St. Joachim.....	67	301	12	..	745	1	..
27	j. Ste. Prudentienne.....	205	66	6	2	1,050	..	..
28	k. Ste. Prudentienne, Village.....	3	..	..	..	336	..	..
29	l. St. Valérien.....	2	21	..	..	1,771	..	..
30	m. Shefford.....	390	326	56	1	637	4	11
31	n. Stukely, North—Nord.....	111	21	8	..	1,739	..	..
32	o. Stukely, South, Sud.....	314	91	63	..	420	5	2
33	p. Waterloo, Town—Ville.....	439	197	104	..	983	6	15
34	q. West Shefford, Village.....	30	39	13	..	268	..	..
	<b>193. Sherbrooke.....</b>	4,580	1,829	1,032	15	10,645	39	21
35	a. Ascot.....	1,283	514	185	..	1,651	8	1
36	b. Centre W.—Q. C. } Sherbrooke,	331	171	122	..	1,988	1	..
37	c. East W.—Q. E. } City—Cité.	383	161	31	..	2,174	3	..
38	d. North W.—Q. N. }	1,274	378	447	7	635	17	2
39	e. South W.—Q. S. }	442	278	84	..	2,683	5	3
40	f. Lennoxville, Village.....	480	177	103	8	305	5	1
41	g. Orford.....	333	145	60	..	537	..	14
42	h. St. Elie d'Orford.....	54	5	..	..	672	..	..
	<b>194. Soulanges.....</b>	170	146	286	..	9,269	6	1
43	a. Cèdres, Village.....	1	4	..	..	339	..	..
44	b. Côteau Landing, Village.....	31	15	9	..	503	..	..
45	c. Côteau Station, Village.....	43	12	..	..	497	1	..
46	d. Rivière Beaudette, Village.....	6	24	9	..	196	..	..
47	e. St. Clot.....	1	..	..	..	929	..	..
48	f. St. Ignace.....	12	32	9	..	1,409	..	..
49	g. St. Joseph de Soulanges.....	13	5	10	..	1,598	1	..
50	h. St. Polycarpe.....	5	12	8	..	1,486	4	..
51	i. St. Polycarpe, Village.....	..	..	4	..	401	..	..
52	j. St. Téléspore.....	39	31	217	..	1,012	..	..
53	k. St. Zotique.....	19	11	20	..	899	..	1



TABLEAU XI. Population par origines.

Scandi- navian. — Scandi- nave.	Rus- sian. — Russe.	Austro- Hun- garian. — Austro- Hon- groise.	Italian. — Ita- lienne.	Jewish. — Juive.	Swiss. — Suisse	Bel- gian. — Belge.	Half- breeds. — Métis.	Indian. — Sau- vage.	Chinese and Jap- anese. — Chinoise et Ja- ponaise.	Negro — Nègre	Various origins. — Origines diverses	Un- speci- fied. — Non spéci- fiées.	N°
..	1	..	14	11	1	12	..	..	5	..	..	19	
..	..	..	..	..	..	..	..	..	..	..	..	..	1
..	..	..	..	..	..	..	..	..	..	..	..	..	2
..	..	..	10	..	..	..	..	..	..	..	..	..	3
..	..	..	2	5	..	..	..	..	5	..	..	19	4
..	..	..	..	..	..	..	..	..	..	..	..	..	5
..	..	..	..	..	..	..	..	..	..	..	..	..	6
..	..	..	..	..	..	4	..	..	..	..	..	..	7
..	..	..	..	..	..	..	..	..	..	..	..	..	8
..	..	..	..	..	..	..	..	..	..	..	..	..	9
..	1	..	2	6	1	8	..	..	..	..	..	..	10
..	..	..	..	..	..	..	..	..	..	..	..	..	11
..	..	..	..	..	..	..	..	..	..	..	..	..	12
..	..	..	..	..	..	..	..	..	..	..	..	..	13
..	..	..	..	..	..	..	..	..	..	..	..	..	14
..	..	..	..	..	..	..	..	..	..	..	..	..	15
..	..	..	..	..	..	..	..	..	..	..	..	..	16
..	..	..	..	..	..	..	..	..	..	..	..	..	17
4	..	..	7	1	2	5	6	..	6	..	3	12	
..	..	..	..	..	..	..	..	..	..	..	3	..	18
..	..	..	..	..	..	..	..	..	..	..	..	..	19
..	..	..	..	..	..	..	5	..	..	..	..	1	20
4	..	..	7	1	1	..	..	..	5	..	..	8	21
..	..	..	..	..	..	5	..	..	..	..	..	..	22
..	..	..	..	..	..	..	..	..	..	..	..	..	23
..	..	..	..	..	..	..	..	..	..	..	..	..	24
..	..	..	..	..	..	..	..	..	..	..	..	..	25
..	..	..	..	..	..	..	..	..	..	..	..	..	26
..	..	..	..	..	..	..	..	..	..	..	..	1	27
..	..	..	..	..	..	..	..	..	..	..	..	..	28
..	..	..	..	..	..	..	..	..	..	..	..	1	29
..	..	..	..	..	..	..	..	..	..	..	..	..	30
..	..	..	..	..	..	..	..	..	..	..	..	..	31
..	..	..	..	..	..	..	..	..	..	..	..	..	32
..	..	..	..	..	1	..	..	1	..	..	..	..	33
..	..	..	..	..	..	..	..	..	..	..	..	1	34
36	6	..	46	67	1	45	..	..	7	..	8	49	
4	..	..	36	1	..	17	..	..	..	..	1	1	35
1	..	..	1	..	..	..	..	..	6	..	6	1	36
..	6	..	7	8	..	1	..	..	..	..	..	..	37
4	..	..	1	16	..	2	..	..	..	..	1	7	38
11	..	..	1	42	..	12	..	..	..	..	..	11	39
9	..	..	..	..	1	1	..	..	1	..	..	29	40
7	..	..	..	..	..	..	..	..	..	..	..	..	41
..	..	..	..	..	..	12	..	..	..	..	..	..	42
..	..	..	38	..	..	..	..	..	..	1	..	11	
..	..	..	..	..	..	..	..	..	..	..	..	..	43
..	..	..	10	..	..	..	..	..	..	..	..	10	44
..	..	..	17	..	..	..	..	..	..	..	..	..	45
..	..	..	..	..	..	..	..	..	..	..	..	..	46
..	..	..	..	..	..	..	..	..	..	..	..	..	47
..	..	..	1	..	..	..	..	..	..	..	..	..	48
..	..	..	10	..	..	..	..	..	..	..	..	..	49
..	..	..	..	..	..	..	..	..	..	..	..	..	50
..	..	..	..	..	..	..	..	..	..	..	..	..	51
..	..	..	..	..	..	..	..	..	..	1	..	1	52
..	..	..	..	..	..	..	..	..	..	..	..	..	53

TABLE XI. Origins of the People.

No.	Districts & S.-Districts.	British—Britannique.				French. — Française.	German — Alle- mande.	Dutch. — Hollan- daise.
		English. — Anglaise.	Irish. — Irlan- daise.	Scotch. — Ecos- saïse.	Others. — Autres.			
	<b>195. Stanstead...</b>	7,776	1,311	850	22	8,744	70	100
1	a. Barford .....	223	46	22	..	1,229	7	..
2	b. Barnston .....	1,190	254	154	4	862	10	3
3	c. Beebe Plains, Village .....	237	39	55	..	141	4	1
4	d. Coaticook, Town—Ville .....	886	237	93	6	1,631	9	6
5	e. Dixville, Village .....	280	21	47	..	82	..	..
6	f. Hatley .....	1,320	129	58	..	973	6	2
7	g. Hatley, N., Village .....	120	24	24	2	88	..	3
8	h. Magog .....	350	73	27	..	398	..	4
9	i. Magog, Town—Ville .....	658	167	109	2	2,545	7	9
10	j. Rock Island, Village .....	308	41	3	..	256	1	..
11	k. Stanstead .....	1,974	211	209	6	286	16	71
12	l. Stanstead Plain, Village .....	230	69	49	2	253	10	1
	<b>196. Temiscouata.....</b>	286	142	322	..	28,320	29	..
13	a. Cabano, Packington, & unorg. ter —Ter. non-org. ....	1	1	..	..	638	..	..
14	b. Cacouna .....	..	..	..	..	707	..	..
15	c. Cacouna, Village .....	1	17	6	..	546	..	..
16	d. Fraserville, Town—Ville .....	134	77	96	..	4,229	16	..
17	e. Ile Verte .....	6	9	23	..	2,214	..	..
18	f. Notre-Dame des Sept Douleurs .....	..	1	77	..	259	..	..
19	g. Notre-Dame du Lac .....	37	4	9	..	1,788	..	..
20	h. Notre-Dame du Portage (part.) .....	..	..	..	..	441	..	..
21	i. Rivière du Loup .....	6	1	5	..	687	..	..
22	j. St. Antonin .....	..	..	2	..	1,177	6	..
23	k. St. Arsène .....	..	..	..	..	1,087	5	..
24	l. St. Clément .....	..	..	..	..	1,023	..	..
25	m. St. Cyprien .....	..	..	..	..	607	..	..
26	n. St. Eloi .....	..	..	11	..	957	..	..
27	o. St. Epiphane .....	..	..	..	..	1,278	..	..
28	p. Ste. Françoise .....	..	..	..	..	708	..	..
29	q. St. François-Xavier & St. Hubert .....	..	..	..	..	1,395	..	..
30	r. St. Honoré .....	1	1	..	..	451	..	..
31	s. St. Jean de Dieu & Randot .....	..	..	..	..	1,357	..	..
32	t. St. Louis du Ha-Ha .....	91	10	56	..	1,636	..	..
33	u. St. Modeste .....	..	..	..	..	817	..	..
34	v. St. Paul de la Croix .....	..	..	27	..	817	..	..
35	w. Ste. Rose du Dégelé .....	6	12	..	..	945	..	..
36	x. Trois-Pistoles .....	3	9	10	..	2,556	2	..
	<b>197. Terrebonne.....</b>	381	670	238	..	25,424	24	..
37	a. New Glasgow, Village .....	..	37	14	..	81	..	..
38	b. Ste. Adèle .....	1	..	..	..	1,535	1	..
39	c. Ste. Agathe .....	4	9	1	..	1,659	2	..
40	d. Ste. Agathe, Village .....	38	5	17	..	999	..	..
41	e. Ste. Anne des Plaines .....	2	..	..	..	1,726	..	..
42	f. St. Faustin .....	17	8	1	..	1,253	..	..
43	g. St. Hippolyte .....	21	35	..	..	903	1	..
44	h. St. Janvier .....	..	5	..	..	1,011	..	..
45	i. St. Jérôme .....	16	62	14	..	1,980	..	..
46	j. St. Jérôme, Town—Ville .....	29	48	15	..	3,499	7	..
47	k. St. Jovite .....	22	34	32	..	1,644	11	..
48	l. St. Louis de Terrebonne .....	1	13	7	..	722	..	..
49	m. Ste. Lucie .....	1	1	..	..	871	..	..
50	n. Ste. Marguerite .....	..	26	..	..	782	..	..
51	o. St. Sauveur .....	2	142	..	..	1,363	..	..
52	p. Ste. Sophie .....	52	195	60	..	801	..	..
53	q. Ste. Thérèse .....	47	25	44	..	1,426	1	..
54	r. Ste. Thérèse, Village .....	16	5	9	..	1,510	..	..
55	s. Terrebonne, Town—Ville .....	112	20	24	..	1,659	1	..



TABLE XI. Origins of the People.

No.	Districts & S.-Districts.	British—Britannica				French. — Française.	German — Alle- mande.	Dutch. — Hollan- daise.
		English.	Irish.	Scotch.	Others.			
		Anglaise.	Irlan- daise.	Ecos- saïse.	Autres.			
	<b>198. Trois-Rivières &amp; St. Maurice.</b>	372	109	119	..	25,181	42	2
1	a. Banlieue & Trois-Rivières.	13	2	..	..	743	..	..
2	b. Notre-Dame, W.-Q.	78	6	29	..	1,012	2	..
3	c. St. Louis, do	122	41	14	..	3,903	6	2
4	d. St. Philippe, do	13	9	..	..	3,184	10	..
5	e. Ste. Ursule, do	54	25	36	..	1,377	1	..
6	f. Pointe du Lac.	2	1	..	..	1,314	13	..
7	g. St. Barnabé.	..	..	12	..	2,277	..	..
8	h. St. Boniface (Shawinigan).	61	4	15	..	3,621	..	..
9	i. St. Elie de Caxton.	2	19	4	..	1,348	..	..
10	j. St. Etienne des Grés.	..	..	3	..	1,732	..	..
11	k. St. Mathieu.	4	1	..	..	539	..	..
12	l. St. Sévère.	..	..	..	..	864	..	..
13	m. Yamachiche.	21	..	..	..	2,164	9	..
14	n. Yamachiche, Village.	2	1	3	..	1,090	1	..
15	o. Unorg. territory—Ter. non-org.	..	..	3	..	13	..	..
	<b>199. Vaudreuil.</b>	448	434	173	..	9,352	17	..
16	a. Como, Village.	216	22	64	..	316	2	..
17	b. Dorion, Village.	4	23	5	..	242	1	..
18	c. Pointe Fortune, Village.	22	17	43	..	182	..	..
19	d. Rigaud.	6	59	..	..	1,467	1	..
20	e. Rigaud, Village.	9	5	21	..	730	8	..
21	f. Ste. Jeanne de l'Île Perrot.	12	1	..	..	805	1	..
22	g. Ste. Justine de Newton.	20	113	32	..	1,307	..	..
23	h. St. Lazare.	65	21	..	..	1,324	1	..
24	i. Ste. Marthe.	44	121	6	..	1,236	1	..
25	j. Très-St. Rédempteur.	2	14	..	..	426	..	..
26	k. Vaudreuil.	43	37	1	..	941	..	..
27	l. Vaudreuil, Village.	6	1	1	..	376	2	..
	<b>200. Wright.</b>	2,614	9,545	1,721	37	29,946	318	7
28	a. Aumond.	2	50	15	..	591	..	..
29	b. Aylmer, Town—Ville.	262	444	137	4	1,412	20	..
30	c. Aylwin.	46	647	42	..	69	..	..
31	d. Bigelow & Blake.	..	13	24	..	317	..	..
32	e. Bouchette.	9	105	9	..	1,297	..	..
33	f. Bouthillier.	5	2	2	..	249	..	..
34	g. Bowman.	1	4	..	..	272	150	..
35	h. Cameron.	1	51	14	..	557	..	..
36	i. Eardley.	156	729	162	6	420	4	..
37	j. Egan.	48	176	11	..	1,354	..	..
38	k. Hincks.	36	128	10	..	668	..	..
39	l. Hull, City—Cité.	588	629	315	..	12,330	26	4
40	m. Hull.	666	1,853	318	22	952	44	1
41	n. Kensington.	14	134	9	..	374	..	..
42	o. Low.	24	1,113	39	..	118	..	..
43	p. Maniwaki.	11	265	28	..	836	1	..
44	q. Masham.	159	656	47	..	1,210	8	..
45	r. Northfield.	72	103	11	..	342	2	..
46	s. Pointe Gatineau, Village.	36	40	4	..	1,477	26	..
47	t. Sicotte, Lytton & Baskatong.	6	183	14	..	402	1	..
48	u. Templeton.	3	955	232	5	2,288	2	..
49	v. Robertson & Pope.	..	..	..	..	490	..	..
50	w. Wabasee.	..	8	..	..	214	..	..
51	x. Wakefield & Denholm.	121	895	240	..	653	25	2
52	y. Wright.	61	353	37	..	904	9	..
53	z. Unorg. territory—Ter. non-org.	7	9	1	..	210	..	..



TABLE XI. Origins of the People.

No.	Districts & S.-Districts.	British—Britannique.				French. — Française.	German — Allemande.	Dutch. — Hollandaise.
		English. — Anglaise.	Irish. — Irlan- daise.	Scotch. — Ecos- saïse.	Others. — Autres.			
	<b>201. Yamaska.....</b>	40	29	1	..	15,767	26	..
1	a. La Baie du Febvre.....	..	..	..	..	1,902	..	..
2	b. La Visitation.....	1	11	..	..	548	..	..
3	c. Notre-Dame de Pierreville.....	..	..	..	..	996	..	..
4	d. Pierreville, Village.....	13	3	..	..	1,077	..	..
5	e. St. David.....	9	12	..	..	2,026	3	..
6	f. St. Elphège.....	..	..	..	..	717	..	..
7	g. St. François.....	3	..	..	..	2,303	8	..
8	h. St. Michel.....	..	..	..	..	1,563	12	..
9	i. St. Pie de Guire.....	1	1	1	..	1,265	..	..
10	j. St. Thomas.....	7	1	..	..	921	..	..
11	k. St. Zéphirin.....	4	1	..	..	1,689	1	..
12	l. Yamaska, Village.....	2	..	..	..	760	..	..
	<b>Unorganized Districts—</b>							
	Abitibi							
	Ashuanipi		3	9	..	145	4	..
	Mistassini							
	<b>The Territories—Les Ter- ritoires.....</b>	33,953	18,797	21,501	619	7,040	19,572	714
	<b>202. Alberta.....</b>	15,504	7,595	9,178	362	4,348	7,694	361
14	a. Aetna.....	106	16	21	15	..	3	1
15	b. Airdrie.....	35	14	17	..	..	..	1
16	c. Alpaugh.....	79	7	38	..	1	33	..
17	d. Anthracite.....	77	9	6	15	..	5	..
18	e. Athabaska Landing.....	11	3	16	..	2	1	..
19	f. Banff.....	97	66	70	..	9	10	..
20	g. Beaumont.....	78	51	56	1	226	6	7
21	h. Beaver Dam.....	35	8	25	..	1	1	..
22	i. Beaver Lake.....	22	20	60	..	12	21	..
23	j. Beaver Lake, East—Est.....	7	6	1	..	37	..	..
24	k. Beaver Lake, West—Ouest.....	41	25	28	..	7	21	..
25	l. Blairmore.....	72	45	60	..	34	15	..
26	m. Blindman.....	147	87	69	..	34	75	9
27	n. Boundary Creek.....	87	13	7	1	14	19	1
28	o. Bowden.....	127	64	117	..	1	22	..
29	p. Bruderheim.....	13	36	22	..	209	..	..
30	q. Burnt Lake.....	67	13	29	..	1	8	..
31	r. Calgary, Centre.....	498	268	420	10	25	74	6
32	s. Calgary, East—Est.....	408	155	170	1	7	75	12
33	t. Calgary, North—Nord.....	389	146	164	6	13	18	2
34	u. Calgary, South—Sud.....	298	105	182	2	8	19	3
35	v. Calgary, West—Ouest.....	389	246	181	1	72	11	..
36	w. Canmore.....	104	38	51	7	3	6	..
37	x. Cardston.....	607	40	115	12	4	52	..
38	y. Carstairs.....	24	22	30	..	..	88	..
39	z. Cassils.....	21	8	14	..	1	2	..
40	a <sup>1</sup> . Clover Bar.....	189	90	77	..	10	76	..
41	b <sup>1</sup> . Cochrane.....	110	12	98	..	3	1	..
42	c <sup>1</sup> . Colchester.....	156	39	42	1	13	631	..
43	d <sup>1</sup> . Conjuring Creek.....	38	21	6	..	10	66	6
44	e <sup>1</sup> . Coutts.....	49	13	9	1	5	5	..
45	f <sup>1</sup> . Cowley.....	70	52	56	10	19	2	..
46	g <sup>1</sup> . Creuzot.....	83	39	27	..	139	15	6
47	h <sup>1</sup> . Cut Bank.....	57	31	35	..	..	7	..
48	i <sup>1</sup> . Davisburg.....	72	41	59	10	10	4	..
49	j <sup>1</sup> . Didsbury.....	80	35	54	..	1	380	1
50	k <sup>1</sup> . Dogpound.....	16	2	15	..	2	1	..
51	l <sup>1</sup> . Dubamel.....	85	13	90	..	65	125	9
52	m <sup>1</sup> . Edmonton, East—Est.....	323	149	213	5	54	129	..

TABLEAU XI. Populations par origines.

Scandinavian.	Russian.	Austro-Hungarian.	Italian	Jewish	Swiss.	Belgian.	Half-breeds.	Indian	Chinese and Japanese.	Negro	Various origins.	Un-specified.	N°
— Scandinave.	— Russe.	— Austro-Hongroise.	— Italienne.	— Juive.	— Suisse	— Belge.	— Métis.	— Sauvage.	— Chinoise et Japonaise.	— Nègre	— Origines diverses	— Non spécifiées.	
..	..	..	3	..	..	3	58	277	..	..	..	..	1
..	..	..	..	..	..	..	..	..	..	..	..	..	2
..	..	..	..	..	..	..	..	..	..	..	..	..	3
..	..	..	3	..	..	..	..	..	10	..	..	..	4
..	..	..	..	..	..	..	..	..	..	..	..	..	5
..	..	..	..	..	..	..	..	58	267	..	..	..	6
..	..	..	..	..	..	..	..	..	..	..	..	..	7
..	..	..	..	..	..	..	..	..	..	..	..	..	8
..	..	..	..	..	..	..	..	..	..	..	..	..	9
..	..	..	..	..	..	3	..	..	..	..	..	..	10
..	..	..	..	..	..	..	..	..	..	..	..	..	11
..	..	..	..	..	..	..	..	..	..	..	..	..	12
..	..	..	..	..	..	..	49	1,270	..	..	..	925	13
5,390	17,051	6,407	112	215	164	309	11,635	14,669	290	37	118	347	
3,904	5,212	1,576	109	17	131	152	3,686	5,620	224	27	23	153	
94	..	..	1	..	2	..	..	..	..	..	..	..	14
187	16	13	..	..	1	..	..	..	..	..	..	..	15
14	2	12	3	..	..	5	..	..	18	..	..	..	16
..	1	..	..	..	..	..	234	..	..	..	..	..	17
11	..	2	..	..	..	..	..	..	4	..	..	..	18
5	51	38	..	..	..	..	13	..	..	..	..	..	19
..	2	16	..	..	..	..	23	..	1	..	..	..	20
..	26	..	..	..	..	..	..	..	..	..	..	..	21
56	..	..	..	..	..	..	74	..	..	..	..	..	22
4	1	6	11	..	..	..	..	1	4	4	..	..	23
65	..	..	..	..	3	..	..	..	..	..	..	..	24
13	..	19	8	..	..	..	..	..	..	..	..	..	25
14	..	..	..	..	..	..	..	..	..	..	1	..	26
..	322	7	..	..	..	..	..	..	..	..	..	..	27
247	15	..	..	..	3	..	11	..	39	..	..	1	28
35	7	2	..	..	1	3	9	..	12	2	..	6	29
25	7	7	2	..	1	..	..	4	..	1	..	5	30
106	..	2	..	..	1	..	..	..	9	..	..	2	31
17	27	5	..	1	..	..	8	..	2	1	..	..	32
12	3	4	..	..	..	..	69	..	2	..	..	15	33
6	45	84	67	..	..	7	..	..	30	2	..	..	34
75	..	..	3	..	2	..	..	..	5	..	..	..	35
1	..	1	..	..	..	..	..	..	..	..	..	..	36
3	10	9	..	..	..	..	9	..	..	..	..	..	37
5	1	1	..	..	1	..	16	..	..	..	..	..	38
1	1	..	..	..	..	4	..	..	2	..	..	..	39
1	1	..	..	..	..	..	9	..	..	..	..	..	40
96	194	..	..	..	..	..	..	..	..	..	..	2	41
3	..	..	1	..	3	..	..	..	..	..	..	..	42
1	..	..	..	..	..	..	2	..	..	..	..	..	43
1	1	..	..	..	..	..	27	1	..	..	..	..	44
8	..	1	..	..	..	..	..	..	..	..	..	..	45
1	..	1	..	..	..	..	..	..	..	..	..	..	46
..	..	1	..	..	..	1	..	..	..	..	..	3	47
..	..	..	..	..	1	..	..	..	..	..	..	1	48
..	..	..	..	..	..	..	..	..	..	..	..	..	49
..	..	..	..	..	..	..	..	..	..	..	..	..	50
150	5	..	..	..	..	1	98	3	..	..	..	..	51
21	17	77	1	9	7	..	124	..	9	..	..	1	52

TABLE XI. Origins of the People.

No.	Districts & S. Districts.	British—Britannique.				French. — Française.	German — Allemande.	Dutch. — Hollandaise.
		English. — Anglaise.	Irish. — Irlandaise.	Scotch. — Ecosaisse.	Others. — Autres.			
1	n <sup>1</sup> . Edmonton, West—Ouest .....	324	273	304	6	267	71	7
2	o <sup>1</sup> . Egg Lake .....	16	6	2	..	14	17	..
3	p <sup>1</sup> . Fishburn .....	37	13	5	..	11	25	..
4	q <sup>1</sup> . Fort Saskatchewan .....	286	264	141	7	38	95	2
5	r <sup>1</sup> . Frederickheim .....	17	8	18	..	6	350	..
6	s <sup>1</sup> . Gladys .....	105	69	30	..	..	1	1
7	t <sup>1</sup> . Gleichen .....	98	42	82	..	19	12	2
8	u <sup>1</sup> . Glengarry .....	3	18	42	..	113	13	..
9	v <sup>1</sup> . Grassy Lake .....	36	9	2	1	..	8	..
10	w <sup>1</sup> . High River .....	125	73	174	..	13	20	..
11	x <sup>1</sup> . Horse Hills .....	60	95	49	..	51	26	5
12	y <sup>1</sup> . Innisfail .....	387	162	254	..	3	33	26
13	z <sup>1</sup> . Josephsburg .....	54	54	24	..	4	317	..
14	a <sup>2</sup> . Jumping Pound .....	47	70	26	1	1	3	3
15	b <sup>2</sup> . Kananaskis .....	9	2	2	..	..	..	..
16	c <sup>2</sup> . Kimball .....	131	33	72	6	1	7	..
17	d <sup>2</sup> . Kneehill .....	229	74	72	13	12	21	1
18	e <sup>2</sup> . Lac La Biche .....	..	..	1	..	2	..	..
19	f <sup>2</sup> . Lacombe .....	697	229	284	12	30	148	11
20	g <sup>2</sup> . Lac Ste. Anno .....	3	4	15	..	7	..	..
21	h <sup>2</sup> . Laggan .....	40	..	12	..	3	4	..
22	i <sup>2</sup> . Lamerton .....	74	24	49	9	6	21	1
23	j <sup>2</sup> . Lamoureux .....	28	29	11	..	246	8	..
24	k <sup>2</sup> . Langdon .....	51	26	12	15	1	10	1
25	l <sup>2</sup> . Leavitt .....	266	4	55	21	..	4	3
26	m <sup>2</sup> . Leduc .....	127	112	142	..	73	205	3
27	n <sup>2</sup> . Legal .....	19	7	2	..	211	1	..
28	o <sup>2</sup> . Lethbridge, North—Nord .....	212	52	145	..	49	28	..
29	p <sup>2</sup> . Lethbridge, South—Sud .....	466	280	388	29	56	46	4
30	q <sup>2</sup> . Lineham .....	38	15	19	1	4	4	..
31	r <sup>2</sup> . Little Bow .....	24	10	12	..	1	..	1
32	s <sup>2</sup> . Little Red Deer .....	22	5	23	3	1	3	..
33	t <sup>2</sup> . Livingston .....	87	68	42	5	14	16	..
34	u <sup>2</sup> . Logan .....	25	1	2	..	7	6	10
35	v <sup>2</sup> . Macleod .....	449	230	237	8	37	24	..
36	w <sup>2</sup> . Magrath .....	354	22	71	1	1	24	..
37	x <sup>2</sup> . Millarville .....	101	38	40	3	3	12	..
38	y <sup>2</sup> . Millet .....	83	83	48	..	11	206	8
39	z <sup>2</sup> . Morley .....	37	14	36	2	..	4	..
40	a <sup>3</sup> . Morinville .....	1	20	1	..	312	58	..
41	b <sup>3</sup> . Mountain Mill .....	8	4	19	..	8	..	..
42	c <sup>3</sup> . Mountain View .....	310	21	96	12	..	37	26
43	d <sup>3</sup> . Nanton .....	40	18	28	..	3	2	..
44	e <sup>3</sup> . New Norway .....	89	34	60	..	14	96	..
45	f <sup>3</sup> . Nose Creek .....	97	101	81	..	8	86	..
46	g <sup>3</sup> . Okotoks .....	212	170	201	..	6	30	40
47	h <sup>3</sup> . Olds .....	397	218	293	..	13	176	48
48	i <sup>3</sup> . Olsen .....	24	33	40	..	14	9	..
49	j <sup>3</sup> . Pakan .....	2	2	6	..	..	..	..
50	k <sup>3</sup> . Pekisko .....	46	11	6	..	1	3	..
51	l <sup>3</sup> . Penhold .....	146	60	88	10	1	7	..
52	m <sup>3</sup> . Pincher Creek .....	211	124	192	5	101	92	7
53	n <sup>3</sup> . Pine Creek .....	121	102	96	..	1	23	..
54	o <sup>3</sup> . Pine Lake .....	93	5	16	2	2	9	..
55	p <sup>3</sup> . Plant .....	11	23	24	..	63	58	..
56	q <sup>3</sup> . Ponoka .....	448	224	145	14	80	253	9
57	r <sup>3</sup> . Poplar Lake .....	98	102	238	..	5	12	4
58	s <sup>3</sup> . Porcupine .....	33	19	34	..	..	1	..
59	t <sup>3</sup> . Pretty Hill .....	5	11	8	..	14	7	..
60	u <sup>3</sup> . Priddis .....	31	36	31	1	..	..	..
61	v <sup>3</sup> . Queenstown .....	..	2	11	1	..	..	..
62	w <sup>3</sup> . Quill Lake .....	30	1	4	..	..	..	..
63	x <sup>3</sup> . Rabbit Hills .....	35	35	59	7	2	408	..
64	y <sup>3</sup> . Red Deer .....	296	198	144	9	15	98	..



TABLEAU XI. Population par origines.

Scandinavian.	Russian.	Austro-Hungarian.	Italian.	Jewish.	Swiss.	Belgian.	Half-breeds.	Indian.	Chinese and Japanese.	Negro.	Various origins.	Unspecified.	N <sup>o</sup>
Scandinave.	Russe.	Austro-Hongroise.	Italienne.	Juive.	Suisse.	Belge.	Métis.	Sauvage.	Chinoise et Japonaise.	Nègre.	Origines diverses.	Non spécifiées.	
11	45	4	..	7	8	10	114	28	3	2	1	2	1
..	..	..	..	..	..	..	98	..	..	..	..	..	2
9	..	..	..	..	..	..	..	..	..	..	..	..	3
28	8	7	..	..	9	..	102	..	..	..	..	..	4
9	4	..	..	..	1	5	..	..	..	..	..	..	5
..	..	..	..	..	..	..	..	..	..	..	..	..	6
10	..	12	..	..	..	..	..	974	..	..	2	1	7
..	..	..	..	..	..	24	..	..	..	..	..	1	8
6	27	..	..	..	..	..	..	..	..	..	..	..	9
2	2	..	..	..	..	..	1	..	4	2	..	4	10
3	2	..	..	..	..	..	..	..	2	..	..	..	11
6	12	..	..	..	..	..	6	1	1	..	..	7	12
2	24	5	..	..	..	..	2	..	..	..	..	..	13
2	1	1	..	..	..	..	..	..	..	..	..	..	14
1	..	..	..	..	..	..	..	..	..	..	..	..	15
43	..	..	..	..	..	..	..	..	..	..	..	..	16
9	..	..	..	..	6	..	..	..	..	..	..	..	17
..	..	..	..	..	..	..	517	135	..	..	..	..	18
24	..	..	..	..	..	..	3	..	2	..	..	4	19
..	..	..	..	..	..	..	329	150	..	..	..	..	20
1	1	5	3	..	..	..	25	..	1	..	..	1	21
1	..	2	..	..	..	..	34	..	..	..	..	..	22
..	21	4	..	..	..	6	..	..	..	..	..	..	23
..	1	2	..	..	..	..	..	..	..	..	..	7	24
41	..	..	..	..	1	..	..	..	..	..	..	..	25
48	24	49	..	..	..	..	..	..	..	..	..	..	26
..	1	..	..	..	..	8	..	..	..	..	..	..	27
38	10	311	6	..	6	..	..	..	1	..	..	6	28
31	3	104	..	..	4	6	4	7	29	1	4	..	29
2	..	..	..	..	..	..	..	..	..	..	..	..	30
..	..	..	..	..	..	..	..	..	..	..	..	..	31
4	..	..	..	..	..	..	..	..	..	..	..	..	32
7	..	1	..	..	..	12	4	1	1	..	..	2	33
54	1	..	..	..	..	..	63	..	..	..	..	..	34
13	..	8	1	..	..	1	81	523	22	..	..	7	35
30	..	..	..	..	..	..	..	..	..	..	..	1	36
..	..	..	..	..	..	..	..	..	2	8	..	..	37
52	..	20	..	..	..	1	30	..	..	..	..	2	38
..	..	..	..	..	..	..	..	656	..	..	..	..	39
..	..	..	..	..	..	..	2	..	..	1	..	..	40
2	..	..	..	..	..	..	41	..	..	..	..	3	41
27	..	..	..	..	1	..	..	1	..	..	..	2	42
..	..	1	..	..	..	..	..	..	1	..	..	1	43
252	1	9	..	..	..	..	38	..	..	..	..	1	44
3	..	..	..	..	..	..	..	..	5	1	..	..	45
7	..	..	..	..	..	..	..	..	..	..	..	..	46
56	..	21	..	..	1	..	..	..	..	..	..	4	47
1	..	1	..	..	..	..	8	3	..	..	1	..	48
1	190	43	..	..	..	..	122	..	..	..	..	..	49
3	..	..	..	..	..	..	..	..	..	..	..	..	50
5	..	..	1	..	..	..	..	..	..	..	..	..	51
29	..	3	..	..	..	1	64	..	4	1	..	3	52
2	29	4	..	..	..	..	..	..	1	..	..	2	53
2	..	..	..	..	..	..	..	..	..	..	..	..	54
28	..	..	..	..	..	5	..	..	..	..	..	..	55
93	14	23	..	..	..	..	..	353	..	..	..	1	56
2	3	6	..	..	..	..	14	..	1	..	1	..	57
..	..	..	..	..	..	..	..	..	..	..	..	..	58
183	16	7	..	..	..	2	62	..	..	1	..	..	59
..	..	..	..	..	..	..	2	..	..	..	..	..	60
..	..	..	..	..	..	..	..	..	..	..	..	..	61
..	..	..	..	..	..	..	..	..	..	..	..	..	62
2	76	115	..	..	..	..	40	2	..	..	..	..	63
70	1	..	..	..	..	..	15	1	3	1	..	..	64

TABLE XI. Origins of the People.

No.	Districts & S.-Districts.	British—Britannique.				French. — Française.	German — Allemande.	Dutch. — Hollandaise.
		English.	Irish.	Scotch.	Others.			
		Anglaise.	Irlandaise.	Ecos-saise.	Autres.			
1	<i>z</i> <sup>a</sup> . Red Deer Lake .....	81	38	36	..	11	253	..
2	<i>a</i> <sup>a</sup> . Red Lodge .....	46	13	27	..	..	9	..
3	<i>b</i> <sup>a</sup> . Rosebud .....	21	23	18	..	8	..	1
4	<i>c</i> <sup>a</sup> . Rose Ridge .....	47	41	14	..	137	47	..
5	<i>d</i> <sup>a</sup> . St. Albert .....	22	75	81	..	403	63	1
6	<i>e</i> <sup>a</sup> . Ste. Emérence .....	..	50	41	..	103	21	4
7	<i>f</i> <sup>a</sup> . St. Pierre .....	5	10	8	..	146	31	..
8	<i>g</i> <sup>a</sup> . Saddle Lake .....	16	2	..	..	10	..	..
9	<i>h</i> <sup>a</sup> . Shepard .....	90	24	31	1	3	2	..
10	<i>i</i> <sup>a</sup> . Springbank .....	88	56	40	..	6	2	..
11	<i>j</i> <sup>a</sup> . Spruce Grove .....	66	63	53	..	87	466	..
12	<i>k</i> <sup>a</sup> . Stand Off .....	50	42	26	..	14	9	..
13	<i>l</i> <sup>a</sup> . Star .....	67	81	30	..	..	47	..
14	<i>m</i> <sup>a</sup> . Sterling .....	181	8	69	13	..	51	..
15	<i>n</i> <sup>a</sup> . Stonyplain Centre .....	26	10	32	..	2	538	..
16	<i>o</i> <sup>a</sup> . Strathcona, East—Est .....	220	116	153	2	41	51	23
17	<i>p</i> <sup>a</sup> . Strathcona, West—Ouest .....	305	256	305	19	76	109	..
18	<i>q</i> <sup>a</sup> . Sturgeon .....	77	74	52	..	24	5	6
19	<i>r</i> <sup>a</sup> . Tail Creek .....	75	15	54	..	8	2	..
20	<i>s</i> <sup>a</sup> . Tindastoll .....	38	14	12	..	..	5	..
21	<i>t</i> <sup>a</sup> . Two Lakes .....	10	1	1	..	..	..	..
22	<i>u</i> <sup>a</sup> . Urquhart .....	153	72	108	11	1	33	12
23	<i>v</i> <sup>a</sup> . Wetaskiwin .....	373	196	214	14	192	584	15
24	<i>w</i> <sup>a</sup> . Whitefish Lake .....	3	3	1	..	1	..	..
25	<i>x</i> <sup>a</sup> . White Whale Lake .....	17	3	8	..	2	11	..
26	<i>y</i> <sup>a</sup> . Whitford .....	22	33	23	..	13	1	..
27	<i>z</i> <sup>a</sup> . Willow Dale .....	185	31	62	..	2	28	12
28	<i>a</i> <sup>b</sup> . Wintering Hills .....	32	14	28	..	17	5	..
29	<i>b</i> <sup>b</sup> . Woodpecker .....	8	1	5	..	..	..	..
30	<i>c</i> <sup>b</sup> . Wostock .....	15	8	1	..	1	17	..
31	<i>d</i> <sup>b</sup> . Yarrow .....	37	22	29	..	9	..	..
	<b>203. Assiniboia, East—Est.</b>	<b>11,418</b>	<b>7,040</b>	<b>7,260</b>	<b>158</b>	<b>1,339</b>	<b>4,564</b>	<b>235</b>
32	<i>a</i> . Alameda .....	277	205	132	13	..	64	7
33	<i>b</i> . Alma .....	51	94	39	..	169	8	8
34	<i>c</i> . Balcarres .....	25	81	19	..	6	7	2
35	<i>d</i> . Beaverdale .....	148	45	103	1	13	18	14
36	<i>e</i> . Bellegarde .....	66	46	39	..	155	20	..
37	<i>f</i> . Benbecula .....	34	6	205	..	1	..	..
38	<i>g</i> . Beresina .....	21	3	35	..	..	342	..
39	<i>h</i> . Broadview .....	290	103	110	1	13	2	..
40	<i>i</i> . Brookside .....	121	30	146	..	..	..	..
41	<i>j</i> . Carievale .....	247	170	126	4	4	16	1
42	<i>k</i> . Carlsruhe .....	30	18	11	..	..	342	..
43	<i>l</i> . Carlyle .....	149	205	223	..	2	..	6
44	<i>m</i> . Cannington .....	180	65	35	..	5	17	6
45	<i>n</i> . Carnduff .....	319	249	148	..	6	7	..
46	<i>o</i> . Carnoustie .....	23	11	34	..	..	28	1
47	<i>p</i> . Chickney .....	154	30	15	..	..	1	..
48	<i>q</i> . Churchbridge .....	38	9	10	7	..	17	..
49	<i>r</i> . Clare .....	139	162	103	..	2	6	..
50	<i>s</i> . Clumber .....	110	33	78	6	..	..	..
51	<i>t</i> . Cotham .....	38	..	..	..	..	2	..
52	<i>u</i> . Crescent .....	133	14	9	..	..	1	..
53	<i>v</i> . Crooked Lakes .....	..	..	1	..	..	..	..
54	<i>w</i> . Dalesboro .....	79	33	62	..	29	120	2
55	<i>x</i> . Dauphinais .....	10	5	3	..	10	..	1
56	<i>y</i> . Devils Lake .....	47	20	31	..	..	19	1
57	<i>z</i> . Dongola .....	82	66	83	..	1	10	..
58	<i>a</i> <sup>1</sup> . Dunleath .....	32	15	142	..	..	8	..
59	<i>b</i> <sup>1</sup> . Ebenezer .....	38	6	27	..	..	357	..
60	<i>c</i> <sup>1</sup> . Echo .....	12	8	31	..	..	135	..
61	<i>d</i> <sup>1</sup> . Ellisboro .....	92	67	100	1	11	21	2



## CENSUS OF CANADA, 1901.

TABLE XI. Origins of the People.

No.	Districts & S.-Districts.	British—Britannique.				French. — Française.	German — Allemande.	Dutch. — Hollandaise.
		English. — Anglaise.	Irish. — Irlandaise.	Scotch. — Ecos-saise.	Others. — Autres.			
1	e <sup>1</sup> . Estevan.....	103	59	44	..	26	21	..
2	f <sup>1</sup> . Fairmede.....	58	77	71	..	1	2	..
3	g <sup>1</sup> . Ferndale.....	67	80	88	..	..	4	..
4	h <sup>1</sup> . File Hills.....	19	19	2	..	..	..	..
5	i <sup>1</sup> . Fishing Lake.....	23	19	15	..	..	5	..
6	j <sup>1</sup> . Fleming.....	231	139	144	..	..	14	..
7	k <sup>1</sup> . Fletwode.....	67	40	57	..	40	4	..
8	l <sup>1</sup> . Foam Lake.....	16	4	..	..	..	..	..
9	m <sup>1</sup> . Forest Farm.....	24	51	40	12	4	2	..
10	n <sup>1</sup> . Fort Qu'Appelle.....	226	157	147	..	90	11	2
11	o <sup>1</sup> . Gainsborough.....	160	234	98	1	1	17	1
12	p <sup>1</sup> . Glen Adelaide.....	96	27	23	..	..	17	..
13	q <sup>1</sup> . Glen Ewen.....	124	245	142	2	2	34	..
14	r <sup>1</sup> . Glen Lynn.....	130	65	51	..	54	12	..
15	s <sup>1</sup> . Grenfell, North—Nord	193	125	81	1	..	99	1
16	t <sup>1</sup> . Grenfell, South—Sud	295	167	111	11	19	9	1
17	u <sup>1</sup> . Hayward.....	31	13	46	..	10	..	..
18	v <sup>1</sup> . Heron.....	15	2	10	..	1	2	..
19	w <sup>1</sup> . Highview.....	29	32	43	..	..	..	..
20	x <sup>1</sup> . Hillburn.....	104	69	73	6	13	10	..
21	y <sup>1</sup> . Hillfarm.....	92	50	24	..	..	15	..
22	z <sup>1</sup> . Horse Lake.....	4	..	..	..	10	1	..
23	a <sup>2</sup> . Hyde.....	26	1	14	2	..	555	..
24	b <sup>2</sup> . Indian Head.....	445	253	264	10	32	104	11
25	c <sup>2</sup> . Insinger.....	18	1	6	..	..	..	..
26	d <sup>2</sup> . Katepwa.....	79	43	14	..	2	10	2
27	e <sup>2</sup> . Kamsack.....	34	9	47	..	1	54	..
28	f <sup>2</sup> . Kaposvar.....	42	10	1	..	22	28	..
29	g <sup>2</sup> . Kenlis.....	185	136	66	..	9	73	..
30	h <sup>2</sup> . Kinbrae.....	49	2	13	..	..	1	..
31	i <sup>2</sup> . Kranzberg.....	16	7	4	..	..	..	..
32	j <sup>2</sup> . Langenburg.....	2	16	5	..	..	209	..
33	k <sup>2</sup> . McNutt.....	9	..	8	..	..	..	..
34	l <sup>2</sup> . Maryfield.....	95	36	62	..	..	..	4
35	m <sup>2</sup> . Moffatt.....	93	116	148	3	6	17	..
36	n <sup>2</sup> . Montgomery.....	108	72	66	..	22	16	..
37	o <sup>2</sup> . Montmartre.....	1	..	..	..	80	..	..
38	p <sup>2</sup> . Moosomin, North—Nord	53	58	31	1	..	10	7
39	q <sup>2</sup> . Moosomin, South—Sud	513	282	244	12	18	20	4
40	r <sup>2</sup> . Newdorf.....	25	..	..	..	..	511	1
41	s <sup>2</sup> . New Hastings.....	139	163	123	..	..	23	..
42	t <sup>2</sup> . North Portal.....	63	6	35	..	1	13	..
43	u <sup>2</sup> . Ohlen.....	10	3	2	..	3	3	..
44	v <sup>2</sup> . Otthon.....	2	..	9	..	..	1	..
45	w <sup>2</sup> . Oxbow.....	283	297	210	..	7	16	54
46	x <sup>2</sup> . Pelly.....	6	4	14	5	1	1	..
47	y <sup>2</sup> . Perceval.....	48	26	3	..	1	..	..
48	z <sup>2</sup> . Percy.....	38	128	97	..	1	11	..
49	a <sup>3</sup> . Pheasant Forks.....	128	22	10	4	2	16	..
50	b <sup>3</sup> . Prosperity.....	109	22	44	1	..	..	..
51	c <sup>3</sup> . Qu'Appelle.....	389	195	182	7	38	15	2
52	d <sup>3</sup> . Qu'Appelle, South—Sud	132	38	66	6	3	8	..
53	e <sup>3</sup> . Red Jacket.....	65	18	89	1	..	..	..
54	f <sup>3</sup> . Riga.....	34	11	48	..	..	..	..
55	g <sup>3</sup> . Riversdale.....	81	9	9	..	..	51	..
56	h <sup>3</sup> . Rocanville.....	71	63	37	..	5	..	..
57	i <sup>3</sup> . Roche Percée.....	105	14	38	9	8	7	..
58	j <sup>3</sup> . St. Raphael.....	1	1	1	..	65	..	4
59	k <sup>3</sup> . Saltcoats.....	236	72	131	1	..	10	2
60	l <sup>3</sup> . Sheho.....	22	17	16	..	..	19	..
61	m <sup>3</sup> . Sintaluta.....	332	138	80	2	51	11	5
62	n <sup>3</sup> . Spring Creek.....	150	111	51	1	1	5	..
63	o <sup>3</sup> . Spy Hill.....	72	46	43	..	1	3	37
64	p <sup>3</sup> . Summerberry.....	100	144	60	..	5	29	7

TABLEAU XI. Population par origines.

Scandinavian.	Russian.	Austro-Hungarian.	Italian.	Jewish.	Swiss.	Belgian.	Half-breeds.	Indian.	Chinese and Japanese.	Negro.	Various origins.	Unspecified.	N°
Scandinave.	Russe.	Austro-Hongroise.	Italienne.	Juive.	Suisse.	Belge.	Métis.	Sauvage.	Chinoise et Japonaise.	Nègre.	Origines diverses.	Non spécifiés.	
34	1	..	..	..	..	..	60	..	..	..	..	..	1
..	..	..	..	..	..	..	10	..	..	..	..	6	2
..	..	..	..	..	..	..	96	..	218	..	..	..	3
..	..	46	..	..	..	..	..	..	77	..	..	..	4
1	..	1	..	..	..	..	..	..	..	..	..	..	5
26	..	..	..	..	..	..	..	..	..	..	..	..	6
13	..	8	..	..	..	..	..	..	..	..	..	..	7
96	..	1	..	..	..	..	..	..	..	..	..	..	8
9	131	92	..	..	..	..	..	..	..	..	..	..	9
10	2	3	..	..	..	..	123	1	..	..	..	..	10
4	..	..	..	..	..	..	..	..	..	..	..	..	11
..	..	..	..	..	..	..	..	..	..	..	..	..	12
8	..	..	..	..	1	..	..	..	..	..	..	..	13
1	..	..	..	..	..	1	..	..	..	..	..	..	14
..	16	1	..	..	..	..	..	..	..	1	..	..	15
5	1	20	..	..	..	..	..	..	..	..	..	2	16
..	..	..	..	..	..	..	17	..	..	..	..	2	17
..	..	..	..	..	..	..	..	..	..	..	..	..	18
4	..	..	..	..	..	..	..	..	..	..	6	..	19
..	..	18	..	..	..	..	..	..	..	..	..	1	20
..	..	6	..	..	..	..	5	..	..	..	..	1	21
..	9	..	..	..	2	..	..	..	..	..	..	1	22
3	3	..	..	..	..	..	10	..	2	..	1	1	23
42	104	576	..	..	..	..	78	..	..	..	1	1	24
..	..	3	..	..	..	..	..	..	..	..	..	..	25
..	2,241	342	..	..	..	..	..	..	..	..	..	..	26
2	2	398	..	..	..	..	..	..	..	..	..	..	27
..	4	6	..	..	..	..	5	..	..	..	..	..	28
..	..	..	..	..	..	..	10	..	..	..	..	..	29
..	..	61	..	..	..	..	..	..	..	..	..	..	30
5	..	4	..	..	..	..	..	..	..	..	..	..	31
..	..	434	..	..	..	..	..	..	..	..	..	2	32
..	..	..	..	..	..	..	..	..	..	..	..	3	33
1	42	1	..	..	..	15	..	..	..	..	..	..	34
8	..	21	..	..	..	8	..	..	..	..	..	..	35
..	..	..	..	..	1	10	3	..	..	..	..	..	36
..	..	..	..	..	..	..	..	..	..	..	..	..	37
4	..	..	1	1	..	..	..	..	3	..	..	1	38
..	15	49	..	..	..	..	..	..	..	..	..	..	39
..	1	..	..	..	..	..	..	..	..	..	..	1	40
11	..	2	..	..	..	..	..	..	5	..	..	..	41
309	2	171	..	..	..	..	..	..	..	..	..	..	42
..	141	157	..	..	..	..	..	..	..	..	..	..	43
..	14	21	..	..	..	..	..	..	..	..	7	..	44
1	2,417	..	..	..	..	3	121	633	..	..	..	..	45
101	..	..	..	..	..	..	..	..	..	..	..	..	46
..	1	..	..	..	..	..	..	1	73	..	..	..	47
..	..	..	..	..	..	..	..	..	89	..	..	..	48
8	..	1	..	..	64	..	..	..	..	..	..	..	49
..	..	..	18	..	..	..	28	637	..	2	..	1	50
..	21	..	43	..	..	..	..	..	..	..	..	..	51
..	32	..	..	..	..	..	..	..	..	..	..	..	52
..	..	..	..	..	..	..	..	..	..	..	..	..	53
..	..	89	..	..	..	..	..	..	..	..	..	3	54
..	8	..	..	..	..	..	..	..	..	..	..	..	55
..	..	15	..	53	..	..	..	..	..	..	..	1	56
16	..	..	..	..	..	..	1	..	..	..	..	..	57
..	..	..	..	..	..	..	..	..	..	..	..	..	58
8	..	218	..	..	..	..	..	..	..	..	..	1	59
13	1	93	..	..	..	..	..	..	..	..	..	1	60
..	1	10	..	..	..	..	10	164	..	..	..	..	61
..	..	..	..	..	..	..	42	..	..	..	5	1	62
46	..	2	..	..	..	..	..	..	..	..	..	..	63
..	..	..	..	..	..	9	..	..	..	..	..	..	64

TABLE XI. Origins of the People.

No.	Districts & S.-Districts.	British—Britannique.				French. — Française.	German — Alle- mando.	Dutch. — Hollan- daise.
		English. — Anglaise.	Irish. — Irlan- daise.	Scotch. — Ecos- saïse.	Others. — Autres.			
1	q <sup>3</sup> . Taché .....	15	3	34	..	..	303	
2	r <sup>3</sup> . Tiree .....	9	24	28	2	..	226	
3	s <sup>3</sup> . Touchwood.....	2	7	7	..	6	..	
4	t <sup>3</sup> . Wapella .....	280	127	352	2	34	7	
5	u <sup>3</sup> . Wawota .....	56	18	60	..	..	..	
6	v <sup>3</sup> . Weyburn.....	37	29	23	..	2	16	
7	w <sup>3</sup> . Weyburn, North—Nord. ....	122	104	55	5	15	35	
8	x <sup>3</sup> . Whitesand .....	49	13	15	..	10	10	
9	y <sup>3</sup> . Whitewood.....	329	193	252	2	49	13	
10	z <sup>3</sup> . Wide Awake.....	71	77	62	..	3	15	
11	a <sup>4</sup> . Willocks .....	16	14	23	..	..	4	
12	b <sup>4</sup> . Winlaw .....	34	64	38	3	..	3	
13	c <sup>4</sup> . Wishart .....	42	11	15	..	6	..	
14	d <sup>4</sup> . Wolseley .....	186	159	160	13	121	133	
15	e <sup>4</sup> . Yorkton .....	675	140	237	..	10	96	
	204. Assiniboia, W.—O. ....	5,417	3,110	3,543	68	235	2,982	
16	a. Arat .....	69	26	29	..	1	217	
17	b. Balgonie .....	96	28	26	..	6	235	
18	c. Big Stick Lake .....	8	5	21	..	..	1	
19	d. Boharm .....	64	29	23	..	1	6	
20	e. Buck Lake .....	15	9	6	1	..	..	
21	f. Buffalo .....	22	2	7	..	..	..	
22	g. Carmel .....	39	64	24	..	..	1	
23	h. Caron .....	67	56	51	1	..	1	
24	i. Chamberlain .....	8	3	23	..	1	..	
25	j. Chaplin .....	46	6	13	..	1	..	
26	k. Clinton .....	23	9	39	..	2	..	
27	l. Cottonwood.....	98	37	145	..	..	7	
28	m. Coventry .....	20	20	15	..	..	2	
29	n. Crane Lake .....	79	56	35	..	14	6	
30	o. Craven .....	69	21	60	..	4	11	
31	p. Dirt Hills .....	4	2	5	..	..	..	
32	q. Dundurn .....	61	17	10	..	2	5	
33	r. Dunmore .....	32	13	26	..	1	1	
34	s. Eagle Butte .....	47	9	18	..	1	8	
35	t. Eagle Quill Lake .....	3	1	6	..	..	..	
36	u. East End .....	19	13	7	..	5	..	
37	v. East View .....	56	8	4	..	..	..	
38	w. Edenwold .....	102	40	36	..	..	343	
39	x. Elm Springs .....	23	2	1	..	..	..	
40	y. Fairville .....	90	57	38	..	1	9	
41	z. Feldman Lake .....	44	13	1	..	..	26	
42	a <sup>1</sup> . Foster .....	12	1	13	..	1	..	
43	b <sup>1</sup> . Graburn .....	103	33	35	..	1	9	
44	c <sup>1</sup> . Grande Coulee.....	78	36	26	3	1	1	
45	d <sup>1</sup> . Gull Lake .....	13	8	19	1	..	1	
46	e <sup>1</sup> . Hicksvale .....	94	50	12	..	..	431	
47	f. Josephsburg .....	24	15	11	..	..	133	
48	g <sup>1</sup> . Kennell .....	35	23	16	..	..	..	
49	h <sup>1</sup> . Little Plume .....	21	30	55	..	..	4	
50	i <sup>1</sup> . Longlaketon .....	19	19	61	..	..	50	
51	j <sup>1</sup> . Loon Creek .....	15	23	48	..	..	..	
52	k <sup>1</sup> . Lumsden .....	74	89	138	..	1	31	
53	l <sup>1</sup> . Maple Creek .....	372	169	108	1	14	17	
54	m <sup>1</sup> . Marlborough .....	33	37	49	..	..	4	
55	n <sup>1</sup> . Medicine Hat, North—Nord.....	258	150	204	15	27	25	
56	o <sup>1</sup> . Medicine Hat, Northwest— Nord-ouest.....	224	142	185	8	21	26	
57	p <sup>1</sup> . Medicine Hat, South—Sud .....	153	106	84	1	2	23	
58	q <sup>1</sup> . Milestone .....	35	35	16	..	..	20	
59	r <sup>1</sup> . Moosejaw, Northeast—Nord-est .....	333	155	177	15	15	14	
60	s <sup>1</sup> . Moosejaw, South—Sud.....	229	132	185	12	11	31	

TABLEAU XI. Population par origines.

Scandinavian.	Russian.	Austro-Hungarian.	Italian.	Jewish.	Swiss.	Belgian.	Half-breeds.	Indian.	Chinese and Japanese.	Negro.	Various origins.	Unspecified.	N°
Scandinave.	Russe.	Austro-Hongroise.	Italienne.	Juive.	Suisse.	Belge.	Métis.	Sauvage.	Chinoise et Japonaise.	Nègre.	Origines diverses.	Non-spécifiées.	
..	45	..	..	..	..	..	..	..	..	..	..	..	1
..	..	..	..	..	..	..	182	270	..	..	..	..	2
2	4	3	..	..	1	..	..	..	1	..	..	..	3
..	..	..	..	4	..	..	..	..	..	..	..	..	4
3	3	..	..	..	..	1	..	..	..	..	..	..	5
9	..	2	..	..	..	..	..	..	..	..	..	..	6
1	..	..	..	..	..	..	..	..	..	..	..	..	7
22	..	47	..	..	..	3	1	1	1	..	4	..	8
..	1	..	..	..	..	..	28	1	..	..	..	..	9
..	4	..	..	..	..	..	..	1	..	..	..	..	10
..	..	..	..	..	..	..	..	..	..	..	..	..	11
..	..	..	..	..	..	..	11	173	1	..	..	1	12
..	1	12	..	..	..	..	16	..	..	..	..	..	13
72	58	113	..	..	..	..	..	..	3	..	..	6	14
..	..	..	..	..	..	..	..	..	..	..	..	..	15
111	340	388	1	..	20	1	900	292	41	6	52	88	16
..	..	..	8	..	..	..	..	..	..	..	24	..	17
..	..	..	..	..	..	..	9	3	..	..	..	..	18
..	..	..	..	..	..	..	..	..	..	..	..	2	19
..	..	..	..	..	..	..	..	..	..	..	..	..	20
3	..	..	..	..	..	..	..	..	..	..	..	..	21
..	4	..	..	..	..	..	..	..	..	..	..	..	22
..	1	..	..	..	..	..	..	..	..	..	..	..	23
..	..	3	..	..	11	..	..	..	..	..	..	..	24
..	..	..	..	..	..	..	..	..	..	..	..	..	25
..	..	..	..	..	..	..	..	..	..	..	..	..	26
..	..	3	..	..	..	..	..	..	..	..	..	..	27
1	14	1	..	..	..	..	34	5	..	..	..	..	28
..	1	1	..	..	..	..	..	..	..	..	..	..	29
..	..	..	..	..	..	..	21	50	..	..	..	..	30
..	39	..	..	..	..	..	8	1	..	..	..	3	31
..	4	15	..	..	..	..	48	1	..	..	..	..	32
..	..	..	..	..	..	..	19	1	..	..	2	..	33
..	..	..	..	..	..	..	..	..	..	..	..	..	34
3	..	..	..	..	..	..	..	..	..	..	..	..	35
..	..	..	..	..	..	..	..	..	..	..	..	..	36
..	..	..	..	..	..	..	..	..	..	..	..	..	37
..	..	..	..	..	..	..	..	..	..	..	..	..	38
..	51	..	..	..	..	..	5	..	..	..	..	2	39
..	..	..	..	..	..	..	18	..	..	..	..	..	40
9	2	..	..	..	..	..	..	..	..	..	..	..	41
1	1	..	..	..	..	..	..	..	..	..	..	..	42
7	1	..	..	..	..	..	25	..	..	..	..	1	43
..	8	2	..	..	..	..	..	..	..	..	..	1	44
..	..	4	..	..	1	..	..	15	..	..	23	2	45
..	..	..	..	..	..	..	..	..	..	..	..	2	46
1	..	..	..	..	..	..	..	..	..	..	..	..	47
..	..	13	..	..	..	..	..	..	..	..	..	1	48
..	..	3	..	..	..	..	..	..	..	..	..	..	49
1	1	1	..	..	..	..	..	..	..	..	..	1	50
1	1	1	..	..	..	..	35	21	..	..	..	45	51
..	..	..	..	..	..	..	..	..	..	..	..	3	52
2	48	28	..	..	..	..	117	70	3	1	..	1	53
..	..	..	..	..	..	..	..	..	..	..	..	..	54
2	2	..	..	..	..	..	..	..	10	1	..	..	55
1	6	5	..	..	..	..	..	9	10	2	..	1	56
8	..	4	..	..	..	..	..	..	..	..	..	..	57
4	1	..	..	..	1	..	..	..	..	..	..	..	58
1	1	3	..	..	6	..	..	88	10	..	..	15	59
..	..	..	..	..	..	..	..	..	..	..	..	..	60

TABLE XI. Origins of the People.

No.	Districts & S.-Districts.	British—Britannique.				French.	German	Dutch.
		English. — Anglaise.	Irish. — Irlan- daise.	Scotch. — Ecos- saïse.	Others. — Autres.	— Française.	— Alle- mande.	— Hollan- daïse.
1	t <sup>1</sup> . Moosejaw, West—Ouest.....	226	142	162	2	..	39	..
2	u <sup>1</sup> . Old Wives Lake.....	12	1	3	..	..	1	4
3	v <sup>1</sup> . Parkbeg.....	19	14	21	..	..	5	..
4	w <sup>1</sup> . Pasqua.....	24	19	27	..	..	5	1
5	x <sup>1</sup> . Pend' Oreille.....	10	19	12	..	1	..	..
6	y <sup>1</sup> . Pengarth.....	32	1	27	..	1	..	..
7	z <sup>1</sup> . Pioneer.....	41	53	25	..	..	2	..
8	a <sup>2</sup> . Point Elma.....	15	20	18	..	..	..	..
9	b <sup>2</sup> . Red Deer.....	18	13	4	..	4	..	..
10	c <sup>2</sup> . Regina, Centre.....	206	129	165	..	7	63	3
11	d <sup>2</sup> . Regina, East—Est.....	125	69	190	..	8	398	3
12	e <sup>2</sup> . Regina, North—Nord.....	262	165	179	1	9	13	3
13	f <sup>2</sup> . Regina, West—Ouest.....	175	98	125	2	7	4	4
14	g <sup>2</sup> . Rouleau.....	23	48	19	..	1	1	..
15	h <sup>2</sup> . St. Joseph.....	51	37	33	..	..	298	..
16	i <sup>2</sup> . St. Mary.....	55	44	6	..	1	291	1
17	j <sup>2</sup> . Saskatchewan Landing.....	34	3	5	..	10	..	1
18	k <sup>2</sup> . Seven Persons.....	48	23	8	..	1	20	..
19	l <sup>2</sup> . Sherwood.....	41	44	38	..	..	6	..
20	m <sup>2</sup> . Spicer.....	41	15	9	..	1	2	..
21	n <sup>2</sup> . Springdale.....	10	10	9	..	..	2	..
22	o <sup>2</sup> . Stirling.....	121	62	72	..	..	2	..
23	p <sup>2</sup> . Stony Beach.....	68	11	20	..	1	..	3
24	q <sup>2</sup> . Strassburg.....	14	3	..	..	..	109	..
25	r <sup>2</sup> . Surprise Valley.....	18	2	1	..	1	..	6
26	s <sup>2</sup> . Swift Current.....	65	29	55	3	3	1	9
27	t <sup>2</sup> . Thynne Flat.....	9	6	5	..	..	..	..
28	u <sup>2</sup> . Touchwood.....	60	26	14	..	5	6	..
29	v <sup>2</sup> . Walsh.....	51	40	68	..	..	2	..
30	w <sup>2</sup> . Wascana.....	73	54	27	1	1	1	4
31	x <sup>2</sup> . Westview.....	45	62	19	..	..	1	..
32	y <sup>2</sup> . Willowbunch.....	13	..	..	..	28	..	..
33	z <sup>2</sup> . Wood Mountain.....	16	4	14	1	4	..	..
34	a <sup>3</sup> . Yellow Grass.....	67	45	52	..	7	11	1
	<b>205. Saskatchewan.....</b>	<b>1,614</b>	<b>1,052</b>	<b>1,520</b>	<b>31</b>	<b>1,119</b>	<b>4,332</b>	<b>21</b>
35	a. Baljennie.....	4	3	12	..	10	..	..
36	b. Barrier River.....	1	3	2	..	..	..	..
37	c. Batoche.....	..	..	..	..	11	..	..
38	d. Battleford, North—Nord.....	72	59	49	..	121	1	..
39	e. Battleford, South—Sud.....	37	17	6	2	3	..	..
40	f. Believeue.....	2	8	1	..	56	..	..
41	g. Birch Hills.....	28	7	19	..	2	4	..
42	h. Birch River.....	..	..	..	..	..	..	..
43	i. Brancepeth.....	3	11	11	1	16	..	..
44	j. Bresaylor.....	6	1	1	..	12	..	..
45	k. Butler.....	20	7	22	..	1	4	..
46	l. Carlton.....	21	1	9	..	26	4	..
47	m. Cedar Lake.....	12	1	3	..	2	..	..
48	n. Colleston.....	58	70	84	..	1	27	1
49	o. Crooked Lake.....	..	..	..	..	41	..	..
50	p. Cumberland.....	3	2	1	..	2	..	..
51	q. Devil Lake.....	2	..	2	..	..	..	..
52	r. Domremy.....	..	..	3	..	110	..	..
53	s. Duck Lake.....	51	10	68	..	223	..	..
54	t. Ebenfeld.....	1	..	..	..	..	407	..
55	u. Egg Lake.....	1	1	..	..	12	1	1
56	v. Fish Creek.....	..	..	..	..	11	2	..
57	w. Flett Springs.....	7	3	22	..	19	1	..
58	x. Grand Rapids.....	1	..	10	..	..	..	..
59	y. Green Lake.....	..	..	..	..	..	..	..
60	z. Hague.....	..	4	2	..	..	1,149	..
61	a <sup>1</sup> . Halcro.....	9	..	16	..	..	..	..



TABLEAU XI. Population par origines.

Scandinavian.	Russian.	Austro-Hungarian.	Italian.	Jewish.	Swiss.	Belgian.	Half-breeds.	Indian.	Chinese and Japanese.	Negro.	Various origins.	Unspecified.	N°
Scandinave.	Russe.	Austro-Hongroise.	Italienne.	Juive.	Suisse.	Belge.	Métis.	Sauvage.	Chinoise et Japonaise.	Nègre.	Origines diverses.	Non-spécifiées.	
8	2	8	..	..	..	..	..	..	..	1	..	1	1
4	..	..	..	..	..	..	..	..	..	..	..	..	2
1	..	..	..	..	..	..	..	..	..	..	..	..	3
..	..	..	..	..	..	..	..	..	..	..	..	..	4
..	6	..	..	..	..	..	..	..	..	..	..	..	5
..	..	..	..	..	..	..	..	..	..	..	..	..	6
..	..	..	..	..	..	..	..	..	..	..	..	..	7
..	..	..	..	..	..	..	..	..	..	..	..	..	8
..	..	..	..	..	..	..	..	..	..	..	..	..	9
..	..	..	..	..	..	..	..	..	..	..	..	..	10
..	..	..	..	..	..	..	..	..	..	..	..	..	11
..	..	..	..	..	..	..	..	..	..	..	..	..	12
1	23	7	..	..	..	..	..	..	..	..	..	..	13
4	1	1	..	..	..	..	..	..	..	..	..	..	14
2	50	43	1	..	..	..	..	..	..	..	..	..	15
3	1	47	..	..	..	..	..	..	..	..	..	..	16
5	52	3	..	..	..	..	..	..	..	..	..	..	17
..	5	..	..	..	..	..	..	..	..	..	..	..	18
..	..	..	..	..	..	..	..	..	..	..	..	..	19
18	2	19	..	..	..	..	..	..	..	..	..	..	20
..	..	1	..	..	..	..	..	..	..	..	..	..	21
..	..	..	..	..	..	..	..	..	..	..	..	..	22
..	..	73	..	..	..	..	..	..	..	..	..	..	23
..	..	47	..	..	..	..	..	..	..	..	..	..	24
..	..	19	..	..	..	..	..	..	..	..	..	..	25
..	..	..	..	..	..	..	..	..	..	..	..	..	26
8	4	..	..	..	..	..	..	..	..	..	..	..	27
2	1	..	..	..	..	..	..	..	..	..	..	..	28
..	..	..	..	..	..	..	..	..	..	..	..	..	29
4	12	11	..	..	..	..	..	..	..	..	..	..	30
..	..	..	..	..	..	..	..	..	..	..	..	..	31
..	..	..	..	..	..	..	..	..	..	..	..	..	32
..	..	..	..	..	..	..	..	..	..	..	..	..	33
..	..	..	..	..	..	..	..	..	..	..	..	..	34
..	..	17	..	..	..	..	..	..	..	..	..	..	35
..	..	..	..	..	..	..	..	..	..	..	..	..	36
75	3,646	496	1	1	5	16	5,834	5,836	4	1	20	56	37
1	1	..	..	..	..	..	46	8	..	..	..	..	38
..	..	..	..	..	..	..	..	..	..	..	..	..	39
..	29	1	..	..	..	..	237	94	..	..	..	..	40
..	4	1	..	..	..	..	180	23	..	..	..	..	41
..	1	..	1	..	..	..	192	830	..	..	..	..	42
..	250	..	..	..	..	..	145	..	..	..	..	..	43
..	..	..	..	..	..	..	97	..	..	..	..	..	44
..	..	..	..	..	..	..	..	38	..	..	..	..	45
..	..	..	..	..	..	..	69	..	..	..	..	..	46
..	..	..	..	..	..	..	147	5	..	..	..	..	47
..	..	..	..	..	..	..	121	3	..	..	..	..	48
3	..	..	..	..	..	..	151	2	..	..	..	..	49
..	..	..	..	..	..	..	7	267	..	..	..	..	50
..	..	7	..	..	..	..	49	30	..	..	..	..	51
..	4	92	..	..	..	..	34	1	..	..	..	..	52
1	..	..	..	..	..	..	180	364	..	..	..	..	53
..	..	..	..	..	..	..	228	271	..	..	..	..	54
..	..	..	..	..	..	..	16	..	..	..	..	..	55
..	1	11	..	..	..	7	334	157	..	..	..	..	56
..	166	..	..	..	..	..	..	..	..	..	..	..	57
..	626	..	..	..	..	..	375	..	..	..	..	..	58
..	..	..	..	..	..	..	141	..	..	..	..	..	59
..	..	..	..	..	..	..	33	1	..	..	..	..	60
..	..	..	..	..	..	..	133	..	..	..	..	..	61
..	1	..	..	..	..	..	205	..	..	..	..	..	62
9	..	..	..	..	..	..	175	1	..	..	..	..	63

TABLE XI. Origin of the People.

No.	Districts & S.-Districts.	British—Britannique.				French. — Française.	German — Alle- mande.	Dutch. — Hollan- daise.
		English. — Anglaise.	Irish. — Irlan- daise.	Scotch. — Ecos- saïse.	Others. — Autres.			
1	b <sup>1</sup> . Island Lake.....	75	15	80	..	..	..	..
2	c <sup>1</sup> . Kinistino.....	62	42	60	1	6	4	..
3	d <sup>1</sup> . Kirkpatrick.....	8	8	18	..	..	..	..
4	e <sup>1</sup> . La Corne.....	11	5	13	..	3	..	..
5	f <sup>1</sup> . Lake La Ronge.....	..	..	..	..	..	..	..
6	g <sup>1</sup> . Meadow Lake.....	..	..	..	..	..	..	..
7	h <sup>1</sup> . Meota.....	10	2	9	..	9	..	..
8	i <sup>1</sup> . Mistawasis.....	11	..	27	..	..	..	..
9	j <sup>1</sup> . Montreal Lake.....	1	..	1	..	..	..	..
10	k <sup>1</sup> . Moose Lake.....	..	..	..	..	..	..	..
11	l <sup>1</sup> . Mossy Portage.....	..	..	..	..	..	..	..
12	m <sup>1</sup> . Muskeg Lake.....	1	10	..	..	21	8	..
13	n <sup>1</sup> . Nut Lake.....	47	5	10	..	2	1	1
14	o <sup>1</sup> . Onion Lake.....	8	20	9	..	26	2	..
15	p <sup>1</sup> . Osler.....	11	5	11	..	9	228	11
16	q <sup>1</sup> . Pas Mountain.....	..	..	..	..	0	..	..
17	r <sup>1</sup> . Pine Bluff.....	..	..	..	..	2	..	..
18	s <sup>1</sup> . Prince Albert, East—Est.....	278	262	417	..	94	43	..
19	t <sup>1</sup> . Prince Albert, North—Nord.....	2	..	3	..	2	2	..
20	u <sup>1</sup> . Prince Albert, West—Ouest.....	108	48	87	..	32	22	5
21	v <sup>1</sup> . Red Deer.....	62	13	57	..	..	7	..
22	w <sup>1</sup> . Red Deer River.....	36	23	25	1	3	1	1
23	x <sup>1</sup> . Rosthern.....	84	21	37	..	8	1,551	..
24	y <sup>1</sup> . St. Catherine.....	14	7	6	..	..	..	..
25	z <sup>1</sup> . St. Léonard.....	45	..	2	..	1	..	..
26	a <sup>2</sup> . St. Louis.....	5	8	17	..	97	7	..
27	b <sup>2</sup> . St. Michael.....	2	4	1	..	53	..	..
28	c <sup>2</sup> . Saskatoon, East—Est.....	70	22	39	5	6	8	..
29	d <sup>2</sup> . Saskatoon, West—Ouest.....	106	106	76	6	5	7	..
30	e <sup>2</sup> . Schmidtsburg.....	..	..	1	..	..	177	..
31	g <sup>2</sup> . Shellbrook.....	48	16	17	..	20	4	1
32	h <sup>2</sup> . Steep Creek.....	30	30	16	..	..	..	..
33	i <sup>2</sup> . Stony Creek.....	113	132	70	13	17	37	..
34	j <sup>2</sup> . Stony Lake.....	..	..	..	..	23	..	..
35	k <sup>2</sup> . Sturgeon Lake.....	1	..	1	..	..	1	..
36	l <sup>2</sup> . Sturgeon River.....	..	..	..	..	..	..	..
37	m <sup>2</sup> . The Pas.....	18	..	2	..	..	..	..
38	n <sup>2</sup> . Tiefengrund.....	1	..	3	..	..	107	..
39	o <sup>2</sup> . Waldheim.....	..	..	..	..	..	488	..
40	p <sup>2</sup> . Willoughby.....	7	40	62	2	..	..	..
206	{ Unorganized Territo- ries—Ter. non-org ..	4,939	2,588	3,177	195	1,918	2,070	89
41	a. Athabaska.....	80	8	39	..	105	7	..
42	b. { Franklin.....	21	7	30	..	4	1	..
43	c. { Keewatin.....	..	..	..	..	..	..	..
44	d. Mackenzie.....	18	14	5	..	30	1	..
44	e. Ungava.....	2	..	1	..	..	..	..
45	f. Yukon.....	4,818	2,559	3,102	195	1,779	2,061	89

TABLEAU XI. Population par origines.

Scandinavian.	Russian.	Austro-Hungarian.	Italian.	Jewish.	Swiss.	Belgian.	Half-breeds.	Indian.	Chinese and Japanese.	Negro.	Various origins.	Unspecified.	N°
Scandinave.	Russe.	Austro-Hongroise.	Italienne.	Juive.	Suisse.	Belge.	Métis.	Sauvage.	Chinoise et Japonaise.	Nègre.	Origines diverses.	Non-spécifiées.	
..	..	..	..	..	..	..	68	..	..	..	..	3	1
1	..	..	..	..	..	..	32	..	..	1	..	..	2
..	..	3	..	..	..	..	211	..	..	..	..	..	3
18	..	..	..	..	..	..	133	263	..	..	17	..	4
..	..	..	..	..	..	..	67	..	..	..	..	1	5
..	..	..	..	..	..	..	94	14	..	..	..	..	6
..	..	..	..	..	..	..	50	27	..	..	..	..	7
..	..	..	..	..	..	..	110	63	..	..	..	..	8
1	..	..	..	..	..	..	87	..	..	..	..	..	9
..	..	..	..	..	..	..	33	141	..	..	..	..	10
..	..	..	..	..	..	..	5	..	..	..	..	..	11
..	1,166	..	..	..	..	..	176	16	..	..	..	..	12
2	173	..	..	..	..	..	30	311	..	..	..	..	13
..	..	..	..	..	..	..	85	876	..	..	..	..	14
..	344	1	..	..	..	..	..	..	..	..	..	..	15
..	..	..	..	..	..	..	..	175	..	..	..	..	16
..	..	..	..	..	..	..	81	..	..	..	..	..	17
8	18	..	..	..	..	5	214	..	3	..	..	34	18
..	..	..	..	..	..	..	54	115	..	..	..	..	19
1	1	..	..	..	..	..	362	50	..	..	2	3	20
..	6	..	..	..	..	..	70	..	..	..	..	..	21
2	..	..	..	..	..	..	..	..	..	..	1	..	22
..	..	380	..	1	..	4	..	..	1	..	..	1	23
..	..	..	..	..	..	..	157	2	..	..	..	..	24
..	..	..	..	..	..	..	50	122	..	..	..	..	25
..	..	..	..	..	..	..	93	..	..	..	..	..	26
..	..	..	..	..	..	..	11	23	..	..	..	..	27
..	..	..	..	..	..	..	29	..	..	..	..	..	28
1	..	..	..	..	..	..	4	..	..	..	..	..	29
..	..	..	..	..	..	..	7	..	..	..	..	..	30
..	..	..	..	..	..	..	8	..	..	..	..	2	31
..	..	..	..	..	..	..	..	..	..	..	..	1	32
26	..	..	..	..	2	..	..	..	..	..	..	2	33
..	..	..	..	..	..	..	63	..	..	..	..	..	34
..	..	..	..	..	..	..	30	780	..	..	..	..	35
..	..	..	..	..	..	..	37	..	..	..	..	..	36
..	..	..	..	..	..	..	30	763	..	..	..	..	37
..	703	..	..	..	..	..	..	..	..	..	..	..	38
..	152	..	..	..	1	..	9	..	..	..	..	..	39
1	..	..	..	..	1	..	49	..	..	..	..	..	40
1,642	290	184	134	54	102	57	2,788	15,455	91	99	74	16,763	
2	..	..	..	..	..	1	2,395	3,716	..	..	..	262	41
2	..	..	..	..	..	..	147	5,834	..	..	..	2,500	42
1	..	..	..	..	..	..	176	2,043	..	..	..	2,928	43
..	..	..	..	..	..	..	50	560	..	..	..	4,500	44
1,637	290	184	134	54	102	56	20	3,302	91	99	74	6,573	45

TABLE XII. Nationalities.

No.	Districts.	Ameri- can. (U.S.) Améri- caine. (E.-U.)	Austro- Hun- garian. — Austro- Hon- groise.	Bel- gian. — Belge.	Canadian. — Cana- dienne.	Chinese — Chinoise	Dutch. — Hollan- daise.	Dan- ish. — Da- noise.	French — Fran- çaise.
	<b>CANADA</b> .....	40,850	19,087	984	5,238,701	16,375	187	2,818	2,969
	<b>British Columbia</b> .....	10,088	871	161	144,989	14,201	23	271	178
1	Burrard.....	1,543	26	22	35,176	2,744	4	58	40
2	New Westminster.....	382	10	2	19,811	2,544	1	32	17
3	Vancouver.....	766	144	107	22,127	2,547	4	19	16
4	Victoria.....	689	10	2	19,532	2,770	6	67	19
5	Yale & Cariboo.....	6,708	681	28	48,343	3,596	8	95	86
	<b>Manitoba</b> .....	2,146	8,844	308	235,396	167	24	1,762	373
6	Brandon.....	312	98	106	38,261	29	..	101	96
7	Lisgar.....	440	192	131	42,991	16	1	37	55
8	Macdonald.....	243	322	22	35,958	16	..	129	86
9	Marquette.....	175	3,882	..	29,362	15	1	127	1
10	Provencher.....	281	1,312	56	22,204	1	21	5	60
11	Selkirk.....	251	2,080	9	27,963	..	..	880	34
12	Winnipeg.....	444	958	4	38,657	90	1	483	41
	<b>New Brunswick</b> .....	1,128	12	1	329,567	50	5	131	18
13	Albert.....	11	..	..	10,912	1	..	..	..
14	Carleton.....	140	..	..	21,479	..	..	..	..
15	Charlotte.....	254	..	..	22,134	1	..	16	..
16	Gloucester.....	20	..	1	27,895	1	3	..	12
17	Kent.....	12	..	..	23,942	..	..	..	1
18	Kings.....	16	..	..	21,638	..	..	..	..
19	Northumberland.....	22	6	..	28,475	4	..	2	..
20	Restigouche.....	8	4	..	10,558	2	1	..	..
21	St. John, City & Co—Cité et co.	130	..	..	51,510	36	..	11	1
22	Sunbury & Queens.....	14	..	..	16,882	..	..	2	..
23	Victoria.....	322	2	..	20,708	1	..	99	1
24	Westmorland.....	44	..	..	41,986	2	..	1	2
25	York.....	135	..	..	31,448	2	1	..	1
	<b>Nova Scotia</b> .....	806	66	4	457,948	84	4	16	112
26	Annapolis.....	44	..	..	18,783	1	..	..	..
27	Antigonish.....	28	..	1	13,586	2	..	..	..
28	Cape Breton.....	232	61	..	48,542	28	1	9	45
29	Colchester.....	44	..	..	24,818	2	..	..	1
30	Cumberland.....	68	..	..	36,044	5	..	..	2
31	Digby.....	26	..	..	20,267	..	..	..	21
32	Guysborough.....	18	..	..	18,296	..	..	1	1
33	Halifax, City & Co—Cité et co.	116	3	..	74,413	16	1	3	29
34	Hants.....	13	1	..	20,034	2	..	..	..
35	Inverness.....	8	..	1	24,340	2	..	1	..
36	Kings.....	34	..	..	21,881	4	..	..	..
37	Lunenburg.....	16	..	..	32,352	4	..	1	..
38	Pictou.....	74	2	..	33,358	10	2	..	1
39	Richmond.....	12	..	..	13,491	1	..	..	10
40	Shelburne & Queens.....	25	..	..	24,395	3	..	..	1
41	Victoria.....	10	1	..	10,559	..	..	1	..
42	Yarmouth.....	38	..	..	22,789	4	..	..	1
	<b>Ontario</b> .....	7,728	715	40	2,165,348	629	43	175	317
43	Addington.....	26	..	..	24,447	..	1	..	4
44	Algoma.....	876	404	5	59,989	30	1	43	51
45	Bothwell.....	165	..	..	25,046	..	..	..	6
46	Brant, South—Sud.....	154	..	..	26,498	15	1	1	1
47	Brockville.....	84	..	..	15,783	9	..	..	2
48	Bruce, East—Est.....	13	..	..	19,185	3	..	..	4

TABLEAU XII. Nationalités.

German	Grecian.	Italian	Jap- anese.	Nor- wegian	Ruma- nian.	Rus- sian.	Span- ish.	Swed- ish.	Swiss.	Turk- ish.	Various	Un- speci- fied.	N°
Alle- mande.	Grec- que.	Ita- lienne.	Japo- naise.	Norvé- gienne.	Rou- maine.	Russe.	Espa- gnole.	Sué- doise.	Suisse	Turque	Di- verses.	Non- spéci- fiées.	
6,417	118	5,162	3,612	1,256	688	19,837	79	2,906	385	1,098	131	7,655	
602	31	1,010	3,516	365	1	601	28	850	83	20	57	711	
105	3	104	1,255	87	..	79	11	103	5	6	15	674	1
41	4	18	821	52	..	17	6	41	7	5	11	..	2
64	1	163	956	31	..	184	2	49	6	1	6	..	3
100	21	24	287	46	..	21	8	55	15	5	4	..	4
292	2	701	197	149	1	300	1	602	50	3	21	..	5
1,746	1	78	4	121	43	2,738	6	512	25	36	2	879	
60	..	..	2	18	6	111	5	45	..	..	1	54	6
329	..	..	..	19	2	678	..	19	2	3	1	36	7
86	..	7	2	10	..	75	1	20	23	..	..	71	8
106	..	2	..	28	6	113	..	146	..	5	..	106	9
370	..	1	..	2	..	411	..	35	..	..	..	123	10
258	..	..	..	20	..	724	..	88	..	..	..	299	11
537	1	68	..	24	29	626	..	159	..	28	..	190	12
27	2	12	..	27	1	47	1	15	2	49	1	24	
1	..	..	..	..	..	..	..	..	..	..	..	..	13
1	..	..	..	..	..	..	..	..	..	..	..	..	14
2	..	1	..	3	..	..	..	2	..	..	1	..	15
..	..	..	..	2	..	..	..	1	1	..	..	..	16
..	..	..	..	..	..	..	1	..	..	1	..	..	17
..	..	..	..	..	..	..	1	..	..	..	..	..	18
1	..	1	..	4	..	2	..	3	..	16	..	7	19
3	..	..	..	7	..	..	..	1	..	..	..	2	20
9	2	6	..	..	..	31	1	5	1	5	..	11	21
8	..	..	..	..	..	..	..	..	..	..	..	..	22
..	..	..	..	..	1	..	..	1	..	..	..	1	23
1	..	1	..	10	..	8	..	1	..	4	..	..	24
1	..	3	..	1	..	5	..	..	..	23	..	..	25
34	..	129	..	35	11	70	2	58	1	134	5	55	
..	..	1	..	1	..	..	..	..	..	..	..	12	26
..	..	93	..	19	11	42	1	39	..	9	1	20	27
13	..	19	..	5	..	4	..	4	..	16	..	..	28
5	..	2	..	..	..	..	..	2	..	29	..	..	29
..	..	..	..	1	..	..	..	..	..	5	..	..	30
1	..	2	..	..	..	1	..	..	..	..	..	..	31
11	..	7	..	2	..	6	1	9	1	32	3	9	32
..	..	2	..	..	..	..	..	2	..	..	1	1	33
..	..	..	..	..	..	..	..	1	..	..	..	..	34
..	..	..	..	6	..	..	..	..	..	12	..	..	35
..	..	..	..	..	..	..	..	..	..	1	..	6	36
1	..	1	..	..	..	6	..	1	..	1	..	5	37
1	..	1	..	..	..	1	..	..	..	4	..	..	38
..	..	..	..	1	..	..	..	..	..	..	..	2	39
..	..	1	..	..	..	1	..	..	..	..	..	..	40
..	..	..	..	..	..	..	..	..	..	..	..	..	41
2	..	..	..	..	..	9	..	..	..	26	..	..	42
2,138	38	2,575	9	103	33	1,855	10	454	97	296	35	309	
8	..	..	..	..	..	..	1	..	1	3	..	..	43
89	16	1,323	..	61	..	631	3	301	8	3	1	15	44
2	..	..	..	..	..	1	..	..	..	..	1	2	45
17	..	3	..	..	..	..	..	1	1	15	..	..	46
5	..	2	..	1	1	9	..	..	..	..	5	..	47
106	..	..	..	..	..	1	..	..	1	..	..	..	48

TABLE XII. Nationalities.

No.	Districts.	Ameri- can. (U.S.) — Améri- caine. (E.-U.)	Anstro- Hun- garian. — Austro- Hon- groise.	Bel- gian. — Belge.	Canadian. — Cana- dienne.	Chinese — Chinoise	Dutch. — Hollan- daise.	Dan- ish. — Da- noise.	French — Fran- çaise.
49	Bruce, North—Nord	15	..	..	21,269	1	..	1	..
50	Bruce, West—Ouest	4	..	..	18,394	1	..	..	..
51	Cardwell	6	..	..	13,054	..	..	..	..
52	Carleton	44	..	..	19,256	3	..	13	41
53	Cornwall & Stormont	83	..	..	26,841	2	..	2	..
54	Dundas	39	..	..	19,682	6	..	..	..
55	Durham, East—Est	29	..	..	14,432	3	..	..	..
56	Durham, West—Ouest	17	..	..	13,037	2	..	..	..
57	Elgin, East—Est	159	..	1	27,062	11	1	1	..
58	Elgin, West—Ouest	27	..	..	23,150	..	1	..	..
59	Essex, North—Nord	477	7	1	32,727	14	3	28	19
60	Essex, South—Sud	264	..	..	25,032	..	..	7	1
61	Frontenac	91	..	..	11,888	..	..	1	1
62	Glengarry	30	..	..	22,093	1	..	1	1
63	Grenville, South—Sud	60	10	..	12,721	1	..	4	2
64	Grey, East—Est	6	..	..	25,378	..	..	..	..
65	Grey, North—Nord	57	5	..	26,918	9	..	8	1
66	Grey, South—Sud	7	..	..	22,098	1	..	..	1
67	Haldimand & Monck	56	..	..	19,973	2	..	1	..
68	Halton	30	..	..	19,498	6	..	1	..
69	Hamilton	307	11	..	51,965	24	5	1	8
70	Hastings, East—Est	28	..	..	17,407	4	..	1	5
71	Hastings, North—Nord	33	..	..	24,014	1	..	8	1
72	Hastings, West—Ouest	51	..	..	17,708	5	..	..	..
73	Huron, East—Est	11	..	..	17,239	3	..	..	..
74	Huron, South—Sud	10	..	..	17,425	..	..	..	..
75	Huron, West—Ouest	11	5	..	18,752	1	..	..	..
76	Kent	233	..	..	31,595	6	..	..	6
77	Kingston	58	1	..	17,820	10	..	..	..
78	Lambton, East—Est	75	..	..	22,952	1	..	..	3
79	Lambton, West—Ouest	174	..	..	22,197	6	..	1	3
80	Lanark, North—Nord	20	..	..	18,147	5	..	..	1
81	Lanark, South—Sud	16	..	..	19,451	6	..	1	..
82	Leeds & Grenville, North—Nord	38	..	..	13,598	9	..	1	..
83	Leeds, South—Sud	25	..	..	21,143	4	..	..	..
84	Lennox	25	..	..	13,885	4	..	..	..
85	Lincoln & Niagara	241	..	..	27,246	8	..	..	2
86	London	151	..	1	24,132	22	6	3	..
87	Middlesex, East—Est	39	..	..	26,537	3	7	7	..
88	Middlesex, North—Nord	29	..	..	17,420	..	..	..	..
89	Middlesex, South—Sud	58	..	..	18,732	1	..	..	..
90	Middlesex, West—Ouest	22	..	1	15,818	2	..	..	..
91	Muskoka & Parry Sound	173	7	4	33,256	3	3	7	6
92	Nipissing	128	13	8	35,381	4	1	2	14
93	Norfolk, North—Nord	25	..	..	18,624	3	..	..	..
94	Norfolk, South—Sud	22	2	..	20,863	1	..	..	..
95	Northumberland, East—Est	13	..	..	20,475	4	..	..	..
96	Northumberland, West—Ouest	25	..	..	13,029	..	..	..	..
97	Ontario, North—Nord	26	..	..	20,658	1	..	..	..
98	Ontario, South—Sud	13	3	..	16,760	4	..	..	1
99	Ontario, West—Ouest	29	1	..	16,661	1	..	..	..
100	Ottawa	271	1	16	56,870	71	2	7	25
101	Oxford, North—Nord	60	..	..	25,208	8	..	6	3
102	Oxford, South—Sud	64	..	..	21,716	3	..	..	..
103	Peel	7	..	..	13,676	3	..	..	..
104	Perth, North—Nord	25	..	..	27,066	5	..	1	..
105	Perth, South—Sud	16	..	..	17,823	3	..	..	..
106	Peterborough, East—Est	16	..	..	22,268	..	..	..	2
107	Peterborough, West—Ouest	46	..	..	16,928	6	..	..	..
108	Prescott	6	2	1	26,995	5	..	..	5
109	Prince Edward	31	..	..	17,822	4	..	..	..
110	Renfrew, North—Nord	16	..	..	24,387	3	..	..	1
111	Renfrew, South—Sud	26	5	..	27,460	3	..	..	..
112	Russell	21	..	1	35,005	2	5	2	34

TABLEAU XII. Nationalités.

German	Grecian.	Italian	Japanese.	Norwegian	Rumanian.	Russian.	Spanish.	Swedish.	Swiss.	Turkish.	Various	Unspecified.	N <sup>o</sup>
Allemande.	Grecque.	Italienne.	Japonaise.	Norvégienne.	Roumaine.	Russe.	Espagnole.	Suédoise.	Suisse	Turque	Diverses.	Non-spécifiées.	
11	..	..	..	..	..	..	..	..	..	..	..	..	49
9	..	..	..	..	..	1	..	..	..	..	..	1	50
6	..	9	..	..	..	1	..	4	..	..	..	..	51
14	..	81	..	..	..	..	..	1	1	15	..	2	52
5	..	24	..	..	..	..	..	..	..	1	..	..	53
..	..	..	..	..	..	..	..	..	..	..	..	..	54
..	..	..	..	..	..	..	..	..	..	..	..	..	55
5	..	5	..	..	..	..	..	..	..	..	..	3	56
13	..	..	..	2	..	1	..	..	..	..	..	..	57
58	..	22	..	1	..	39	..	10	1	1	2	2	58
18	..	..	..	2	..	..	..	..	..	7	..	2	59
20	..	2	..	..	..	2	..	1	..	..	..	2	60
..	..	4	..	..	..	..	..	..	..	..	1	..	61
1	..	31	..	..	..	..	..	..	..	..	..	1	62
3	..	..	..	..	..	..	..	..	..	..	..	..	63
36	..	..	2	..	..	..	..	..	..	15	..	..	64
58	..	..	..	..	..	..	..	..	..	5	..	1	65
9	..	7	..	..	..	..	..	2	1	1	..	..	66
4	..	2	..	..	..	2	..	1	1	1	..	..	67
196	3	27	..	1	..	65	1	4	3	..	..	13	68
1	..	..	..	..	..	..	..	..	..	..	..	..	69
11	..	..	..	2	..	..	..	2	1	..	..	..	70
8	..	..	..	..	..	..	..	..	..	..	..	..	71
13	..	..	..	..	..	..	..	..	..	..	..	1	72
9	..	..	..	..	..	..	..	3	..	..	..	1	73
4	..	..	..	..	..	1	..	..	..	..	..	..	74
8	..	..	..	1	..	3	..	6	..	5	..	3	75
22	1	2	..	..	1	26	1	2	..	17	..	..	76
4	..	..	..	..	..	1	..	..	..	9	..	..	77
2	..	..	..	2	..	..	..	1	..	..	..	..	78
..	..	..	..	..	..	2	..	1	..	..	..	3	79
7	..	..	..	3	..	..	..	..	..	1	..	3	80
..	..	..	..	..	..	..	..	..	..	..	..	3	81
5	..	1	..	..	..	..	..	..	..	..	..	..	82
1	..	2	..	..	..	2	..	1	..	..	..	4	83
40	1	26	..	1	..	..	..	..	..	2	..	2	84
21	..	35	..	..	..	25	1	1	3	10	..	1	85
3	..	2	..	2	..	4	..	4	..	..	1	4	86
6	..	..	..	..	..	..	..	..	..	..	..	..	87
12	..	..	..	..	..	..	..	..	..	..	..	..	88
..	..	..	..	..	..	..	..	..	..	..	..	..	89
116	..	28	..	4	..	5	..	5	38	13	5	1	90
83	2	375	..	2	2	439	..	42	2	23	..	30	91
4	..	..	..	..	..	..	..	..	..	1	..	..	92
11	..	..	..	..	..	..	..	..	..	..	..	..	93
1	..	..	..	..	..	..	..	1	1	..	..	..	94
1	..	..	..	..	..	..	..	..	..	..	..	..	95
1	..	..	..	..	..	..	..	..	..	..	..	..	96
3	..	..	..	..	..	..	..	..	1	..	..	..	97
7	..	5	..	..	..	..	..	..	..	..	..	..	98
2	..	..	..	..	..	..	1	..	..	..	..	..	99
57	..	146	..	2	10	92	..	13	2	37	..	18	100
62	..	8	..	..	..	..	..	..	2	..	..	..	101
6	..	8	..	..	..	..	..	..	..	..	..	..	102
1	..	..	..	..	..	..	..	..	..	..	..	..	103
34	..	3	..	..	..	..	..	..	1	9	..	2	104
16	..	..	..	..	..	..	..	1	..	..	..	2	105
1	..	1	..	1	..	..	..	1	..	..	..	..	106
5	..	14	..	1	..	..	..	..	1	..	..	4	107
3	..	5	..	..	..	6	..	3	..	..	3	1	108
1	..	..	..	..	..	..	..	..	2	6	..	..	109
128	..	..	..	..	..	2	..	2	15	..	..	..	110
115	..	4	..	..	..	3	..	1	1	..	..	58	111
70	..	..	..	..	..	9	..	8	..	4	..	5	112

TABLE XII. Nationalities.

No.	Districts.	Ameri- can. (U.S.) — Améri- caine. (E.-U.)	Austro- Hun- garian. — Austro- Hon- groise.	Bel- gian. — Belge.	Canadian. — Cana- dienne.	Chinese — Chinoise	Dutch. — Hollan- daise.	Dan- ish. — Dan- oise.	French — Fran- çaise.
113	Simcoe, East—Est	88	..	..	39,164	4	..	2	1
114	Simcoe, North—Nord	38	..	..	26,885	12	..	..	1
115	Simcoe, South—Sud	17	..	..	19,252	..	..	..	..
116	Toronto, Centre	273	201	..	27,575	53	1	2	3
117	Toronto, East—Est	261	6	1	45,191	39	..	2	23
118	Toronto, West—Ouest	524	21	..	80,639	67	..	2	18
119	Victoria, North—Nord	17	..	..	16,218	1	..	1	1
120	Victoria, South—Sud	19	..	..	19,918	5	..	..	1
121	Waterloo, North—Nord	62	1	..	26,972	1	..	..	3
122	Waterloo, South—Sud	50	..	..	25,316	5	..	..	8
123	Welland	374	2	..	25,639	6	1	..	..
124	Wellington, Centre	4	..	..	20,552	3	..	..	..
125	Wellington, North—Nord	20	..	..	23,755	3	..	4	1
126	Wellington, South—Sud	46	..	..	23,671	8	1	..	..
127	Wentworth & Brant, N	12	2	..	18,681	..	1	..	..
128	Wentworth, South—Sud	29	..	..	24,380	..	..	..	..
129	York, East—Est	92	..	..	40,255	14	3	..	..
130	York, North—Nord	7	..	..	18,771	..	..	..	..
131	York, West—Ouest	262	5	..	53,399	26	..	2	2
	<b>Prince Edward Island..</b>	<b>108</b>	<b>..</b>	<b>1</b>	<b>103,126</b>	<b>4</b>	<b>2</b>	<b>..</b>	<b>4</b>
132	Kings	19	..	..	19,804	..	..	..	2
133	Prince, East—Est	25	..	..	19,965	..	..	..	..
134	Prince, West—Ouest	14	..	1	20,059	..	1	..	..
135	Queens, East—Est	20	..	..	21,405	..	..	..	2
136	Queens, West—Ouest	30	..	..	21,893	4	1	..	..
	<b>Quebec</b>	<b>5,043</b>	<b>423</b>	<b>327</b>	<b>1,634,942</b>	<b>982</b>	<b>40</b>	<b>46</b>	<b>1,568</b>
137	Argenteuil	36	..	..	16,296	2	..	..	63
138	Bagot	10	..	..	16,271	..	..	..	6
139	Beauce	16	..	..	43,083	..	..	..	16
140	Beauharnois	56	..	2	21,621	9	..	..	20
141	Bellechasse	9	1	..	18,696	..	..	..	..
142	Berthier	5	..	..	18,955	2	3	..	13
143	Bonaventure	28	..	9	24,431	..	..	..	23
144	Broine	199	..	..	13,165	..	..	..	6
145	Chambly & Verchères	17	..	..	24,264	6	..	..	10
146	Champlain	44	1	8	35,077	4	..	..	12
147	Charlevoix	..	..	..	19,331	..	..	..	1
148	Châteauguay	22	..	..	15,655	1	..	..	10
149	Chicoutimi & Saguenay	8	..	5	48,227	..	..	..	41
150	Ccmpton	133	..	2	26,275	4	..	..	15
151	Deux-Montagnes	7	..	1	14,400	..	..	..	28
152	Dorchester	..	..	..	21,007	..	..	..	..
153	Drummond & Arthabaska	40	2	..	44,406	1	..	..	20
154	Gaspé	7	..	..	30,673	..	..	..	..
155	Hochelaga	423	4	18	56,146	78	8	5	55
156	Huntingdon	138	..	..	13,836	1	..	1	..
157	Jacques-Cartier	110	5	8	25,840	10	..	2	52
158	Joliette	5	..	..	22,231	2	..	..	3
159	Kamouraska	4	..	..	19,095	..	..	..	..
160	Labelle	28	5	12	30,664	2	..	..	77
161	Laprairie & Napierville	12	..	..	17,493	2	..	..	13
162	L'Assomption	6	..	..	14,980	..	..	..	7
163	Laval	84	1	7	19,577	3	1	..	44
164	Lévis	6	1	1	26,176	1	..	..	10
165	L'Islet	1	..	..	14,438	..	..	..	..
166	Lotbinière	16	..	..	20,022	..	..	..	1
167	Maisonneuve	187	34	48	64,452	65	4	2	140
168	Maskinongé	11	..	..	15,794	1	..	..	3
169	Megantic	23	..	..	23,595	2	..	..	1
170	Missisquoi	275	1	..	18,203	1	..	..	..





TABLE XII. Nationalities.

No.	Districts.	Ameri- can. (U.S.)	Austro- Hun- garian.	Bel- gian.	Canadian.	Chinese	Dutch.	Dan- ish.	French
		Améri- caine. (E.-U)	Austro- Hon- groise.	Belge.	Can- adienne.	Chinoise	Hollan- daise.	Da- noise.	Fran- çaise.
171	Montcalm .....	7	..	2	12,990	..	..	..	1
172	Montmagny .....	..	..	..	14,753	..	1	..	2
173	Montmorency .....	..	1	15	12,295	..	..	..	..
174	Montreal, Ste. Anne .....	90	7	4	23,057	32	1	..	18
175	Montreal, St. Antoine .....	874	22	31	45,829	180	14	18	116
176	Montreal, St. Jacques .....	113	1	49	41,716	67	1	1	153
177	Montreal, St. Laurent .....	570	273	42	44,781	369	4	10	208
178	Montreal, Ste. Marie .....	251	5	17	40,129	36	1	5	92
179	Nicolet .....	13	..	..	26,572	..	..	..	1
180	Pontiac .....	17	..	3	25,568	..	..	1	33
181	Portneuf .....	6	..	..	27,146	..	..	..	6
182	Quebec, Centre .....	71	..	1	20,238	7	..	..	20
183	Quebec, East—Est .....	8	48	7	39,096	19	..	..	26
184	Quebec, West—Ouest .....	21	1	..	9,038	2	..	..	7
185	Quebec, County—Comté .....	6	..	1	22,091	..	..	..	2
186	Richelieu .....	22	1	..	18,540	3	..	..	3
187	Richmond & Wolfe .....	63	2	..	34,026	9	..	..	12
188	Rimouski .....	31	..	..	40,100	1	..	..	4
189	Rouville .....	37	..	4	15,936	3	..	..	7
190	St. Hyacinthe .....	11	..	2	21,498	3	..	..	24
191	St. Jean & Iberville .....	15	2	..	19,484	5	..	..	28
192	Shefford .....	63	..	..	23,558	1	..	..	1
193	Sherbrooke .....	192	..	6	18,127	7	2	..	16
194	Soulanges .....	3	..	..	9,910	..	..	..	..
195	Stanstead .....	380	2	1	18,589	15	..	1	3
196	Temiscouata .....	85	..	7	29,079	1	..	..	6
197	Terrebonne .....	28	2	1	26,712	3	..	..	60
198	Trois-Rivières & St. Maurice .....	31	..	1	25,995	9	1	..	11
199	Vaudreuil .....	6	..	..	10,439	..	..	..	..
200	Wright .....	60	1	10	44,671	12	..	..	18
201	Yanaska .....	3	..	2	16,199	..	..	..	..
	Unorganized districts—								
	Abitibi .....	..	..	..	..	..	..	..	..
	Ashuanipi .....	..	..	..	2,405	..	..	..	..
	Mistassini .....	..	..	..	..	..	..	..	..
	<b>Northwest Territories</b> ..	7,082	8,066	113	127,819	252	37	363	246
202	Alberta .....	5,926	3,193	81	51,998	202	14	257	84
203	Assiniboia, East—Est .....	490	3,845	31	38,732	19	20	97	94
204	Assiniboia, West—Ouest .....	155	544	1	16,538	28	2	6	1
205	Saskatchewan .....	511	484	..	20,501	3	1	3	67
206	<b>Unorganized Territories</b>	6,721	90	29	39,566	6	9	54	153
	Yukon .....	6,720	90	28	14,100	6	9	54	141
	Other Ter—Autres Ter .....	1	..	1	25,466	..	..	..	12

TABLEAU XII. Nationalités.

German	Grecian.	Italian	Jap- anese.	Nor- wegian	Ruma- nian.	Rus- sian.	Span- ish.	Swed- ish.	Swiss.	Turk- ish.	Various	Un- speci- fied.	N°
Alle- mande.	Grec- que.	Ita- lienne.	Japo- naise.	Norvé- gienne.	Rou- maine.	Russe.	Espa- gnole.	Sué- doise.	Suisse	Turque	Di- verses.	Non- spéci- fiées.	
..	..	..	..	..	..	..	1	..	..	..	..	..	171
..	..	1	..	..	..	..	..	..	..	..	..	..	172
..	..	..	..	..	..	..	..	..	..	..	..	..	173
36	1	9	..	4	24	71	..	7	1	..	1	5	174
177	16	78	1	11	5	158	21	33	14	6	3	46	175
33	8	116	..	2	3	34	..	6	1	201	..	113	176
201	17	489	1	8	491	1,065	..	8	19	167	6	79	177
22	1	40	..	..	..	14	..	1	5	1	..	11	178
..	..	..	..	..	1	..	..	..	..	1	..	2	179
87	..	..	..	..	..	6	..	1	1	5	..	..	180
..	1	..	..	..	..	..	..	..	..	..	..	..	181
11	..	1	..	3	..	..	..	2	3	..	..	9	182
3	..	16	..	1	18	31	..	1	..	1	1	49	183
3	..	..	..	1	37	4	..	..	..	35	..	..	184
1	..	..	..	..	..	..	..	..	..	..	..	..	185
1	..	..	..	..	3	..	..	..	..	..	3	..	186
6	..	..	..	..	..	1	..	12	..	..	..	6	187
..	..	1	..	..	..	1	..	..	..	19	..	..	188
..	..	2	..	..	..	..	..	1	..	..	..	..	189
2	..	..	..	..	..	..	..	1	1	..	..	2	190
..	..	..	..	..	..	1	..	..	1	..	..	..	191
..	..	..	..	..	..	28	..	11	1	3	..	1	192
5	..	18	..	2	1	..	..	..	1	6	1	3	193
..	..	12	..	..	..	..	..	..	..	..	..	3	194
..	..	..	..	..	..	..	..	7	..	..	..	..	195
1	..	..	..	..	2	..	..	..	1	3	..	..	196
2	..	..	..	..	..	6	1	..	1	..	..	..	197
6	..	100	..	..	..	2	..	..	..	5	..	6	198
..	..	..	..	..	..	..	..	..	..	..	..	..	199
4	..	7	..	1	..	..	..	1	5	9	..	1	200
..	..	..	..	..	..	..	..	..	..	..	..	..	201
..	..	..	..	..	..	..	..	..	..	..	..	..	..
843	..	53	8	332	4	12,935	1	617	37	17	..	115	..
575	..	43	..	304	4	2,518	..	559	23	1	..	94	202
153	..	..	..	11	..	6,070	..	51	9	14	..	7	203
54	..	..	8	3	..	339	..	5	4	2	..	2	204
61	..	10	..	14	..	4,008	1	2	1	..	..	12	205
241	2	61	73	188	1	112	5	255	39	1	15	5,088	206
232	2	61	73	188	1	112	5	254	39	1	15	5,088	..
9	..	..	..	..	..	..	..	1	..	..	..	..	..



---

---

XIII-XVIII. BIRTHPLACE AND IMMIGRATION.

---

XIII-XVIII. LIEU DE NAISSANCE ET IMMIGRATION.

---

---

TABLE XIII. Birthplace of the People by Provinces.

No.	Birthplace. Lieu de naissance.		British Columbia.	Manitoba.	New Brunswick.
	<b>British born.....</b>	<b>Nés en ter. anglais....</b>	132,085	214,376	324,084
	Canada.....	Canada.....	99,612	180,859	313,178
1	British Columbia.....	Colombie-Britannique.....	59,589	167	19
2	Manitoba.....	Manitoba.....	2,203	99,806	21
3	New Brunswick.....	Nouveau-Brunswick.....	2,839	820	300,460
4	Nova Scotia.....	Nouvelle-Ecosse.....	4,603	1,536	5,078
5	Ontario.....	Ontario.....	23,642	67,566	558
6	Prince Edward Island.....	Ile du Prince-Edouard.....	1,180	419	2,740
7	Quebec.....	Quebec.....	4,329	8,492	4,293
8	The Territories.....	Les Territoires.....	991	2,053	9
9	Unorganized Territories.....	Territoires non-organisés.....	..	..	..
10	Canada, not given.....	Canada, non-donnés.....	236	..	..
	British Islands.....	Iles Britanniques.....	30,630	33,093	10,226
11	England.....	Angleterre.....	19,385	20,036	3,257
12	Ireland.....	Irlande.....	3,957	4,537	5,101
13	Scotland.....	Ecosse.....	6,457	8,099	1,815
14	Wales.....	Pays de Galles.....	710	356	21
15	Lesser Isles.....	Autres îles.....	121	65	32
	British Possessions.....	Possessions anglaises.....	1,843	424	680
16	Australia.....	Australie.....	378	60	12
17	India.....	Indes.....	196	135	19
18	Newfoundland.....	Terreneuve.....	953	141	600
19	New Zealand.....	Nouvelle-Zélande.....	203	18	1
20	South Africa.....	Afrique du Sud.....	14	26	5
21	Other Possessions.....	Autres possessions.....	99	44	43
	<b>Foreign born.....</b>	<b>Nés en pays étrangers..</b>	46,110	40,201	6,757
22	Austria-Hungary.....	Autriche-Hongrie.....	1,151	11,570	41
23	Belgium.....	Belgique.....	312	790	13
24	China.....	Chine.....	14,576	209	61
25	Denmark.....	Danemark.....	351	318	302
26	East Indies.....	Indes Orientales.....	40	14	6
27	France.....	France.....	433	1,470	70
28	Germany.....	Allemagne.....	1,478	2,285	130
29	Greece.....	Grèce.....	59	3	4
30	Holland.....	Hollande.....	49	57	7
31	Iceland.....	Islande.....	116	5,403	3
32	Italy.....	Italie.....	1,470	125	21
33	Japan.....	Japon.....	4,515	13	1
34	Norway & Sweden.....	Norvège et Suède.....	2,742	1,772	182
35	Rumania.....	Roumanie.....	5	110	3
36	Russia.....	Russie.....	1,007	8,854	215
37	Spain & Portugal.....	Espagne et Portugal.....	59	16	9
38	Switzerland.....	Suisse.....	168	134	6
39	Syria.....	Syrie.....	28	63	121
40	Turkey.....	Turquie.....	6	6	13
41	United States.....	Etats-Unis.....	17,164	6,922	5,477
42	West Indies.....	Indes Oc. (Antilles).....	78	32	36
43	Other countries.....	Autres pays.....	303	35	36
44	At sea.....	En mer.....	38	23	16
45	Not given.....	Non-donnés.....	424	611	263
	<b>Total.....</b>		<b>178,657</b>	<b>255,211</b>	<b>331,120</b>

TABLEAU XIII. Lieu de naissance de la population par provinces.

Nova Scotia.	Ontario.	Prince Edward Island.	Quebec.	Northwest Territories.	Unorganized Territories.	Total.	N°
452,786	2,101,190	102,351	1,605,438	109,147	36,241	5,077,698	
435,172	1,858,787	99,006	1,560,190	91,535	33,476	4,671,815	
45	406	19	76	233	222	60,776	1
57	2,349	9	291	5,826	180	110,742	2
6,822	2,304	691	2,101	669	356	317,062	3
423,957	3,012	1,433	1,540	1,169	570	442,898	4
927	1,784,760	90	20,313	28,229	2,014	1,928,099	5
2,484	884	96,538	740	488	156	105,629	6
858	61,776	223	1,535,007	4,075	1,429	1,620,482	7
22	836	3	122	50,438	11,310	65,784	8
..	..	..	..	..	6,969	6,969	9
..	2,460	..	..	408	10,270	13,744	10
10,889	239,873	2,852	42,600	17,347	2,509	390,019	
4,745	120,600	717	20,589	10,752	1,204	201,285	11
1,995	68,094	890	14,275	2,158	622	101,629	12
4,010	49,881	1,215	7,338	4,226	590	83,631	13
100	906	23	137	186	79	2,518	14
39	392	7	261	25	14	956	15
6,725	2,530	493	2,648	265	256	15,864	
11	275	11	105	48	91	991	16
54	396	4	135	117	20	1,076	17
6,414	1,431	462	2,294	59	78	12,432	18
6	63	..	11	14	58	374	19
11	49	1	22	..	..	128	20
229	316	15	81	27	9	863	21
6,277	76,913	800	42,273	48,981	10,077	278,449	
101	1,241	2	701	13,407	193	28,407	22
30	135	2	612	330	56	2,280	23
105	758	4	1,043	277	10	17,043	24
33	410	1	122	369	164	2,075	25
6	91	..	20	8	3	188	26
266	1,254	18	3,183	1,023	227	7,944	27
229	13,699	12	1,543	2,170	754	27,900	28
4	73	..	56	2	12	213	29
19	112	..	73	53	15	385	30
6	89	..	2	424	14	6,057	31
188	3,301	6	1,549	82	112	6,854	32
2	36	..	6	14	87	4,674	33
218	1,506	6	469	2,093	1,268	10,256	34
14	81	1	790	58	4	1,066	35
230	3,373	3	2,670	14,585	294	31,231	36
20	79	2	54	12	19	270	37
14	542	..	198	68	81	1,211	38
209	166	29	590	14	2	1,222	39
5	292	..	21	11	3	357	40
4,394	44,175	764	28,405	13,877	6,721	127,899	41
132	301	6	83	25	6	699	42
47	199	4	83	79	32	818	43
32	178	2	15	28	7	339	44
479	4,666	46	1,172	784	6,384	14,829	45
459,574	2,182,947	103,259	1,648,898	158,940	52,709	5,371,315	

TABLE XIV. Birthplace of the People by Districts.

No.	Birthplace. Lieu de naissance.	British Columbia.				
		1 Burrard.	2 New Westmin- ster.	3 Van- couver.	4 Victoria.	5 Yale & Cariboo.
	<b>British Born—Nés en ter. anglais.</b>	33,049	17,665	20,141	17,665	43,565
	Canada .....	25,860	13,886	14,566	11,023	34,277
1	British Columbia .....	15,431	8,434	12,070	7,273	16,381
2	Manitoba .....	680	269	64	260	930
3	New Brunswick .....	972	414	217	254	982
4	Nova Scotia .....	936	528	696	527	1,916
5	Ontario .....	6,340	3,468	1,188	2,186	10,460
6	Prince Edward Island .....	359	158	69	107	487
7	Quebec .....	997	545	200	348	2,239
8	The Territories—Les Territoires .....	142	65	54	42	688
9	Unorg. territories—Ter. non-organisés .....	..	..	..	..	..
10	Canada, not given—Non-donnés .....	3	5	8	26	194
	British Islands .....	6,682	3,548	5,432	6,166	8,802
11	England .....	4,365	2,108	3,339	4,174	5,399
12	Ireland .....	796	592	401	728	1,440
13	Scotland .....	1,410	806	1,345	1,167	1,729
14	Wales .....	79	28	325	66	212
15	Lesser Isles—Autres îles .....	32	14	22	31	22
	British Possessions .....	507	231	143	476	486
16	Australia .....	114	31	67	76	90
17	India .....	50	24	12	36	74
18	Newfoundland .....	270	141	28	282	232
19	New Zealand .....	55	22	22	57	47
20	South Africa .....	..	..	1	5	8
21	Other (autres) Possessions .....	18	13	13	20	35
	<b>Foreign Born—Nés en pays étrangers.</b>	8,814	6,104	7,048	5,960	18,184
22	Austria-Hungary .....	35	97	185	16	818
23	Belgium .....	38	5	205	14	50
24	China .....	2,803	2,556	2,558	2,915	3,744
25	Denmark .....	71	46	56	40	138
26	East Indies .....	15	1	1	8	15
27	France .....	75	41	59	76	182
28	Germany .....	232	119	159	254	664
29	Greece .....	2	13	3	38	3
30	Holland .....	8	2	7	14	18
31	Iceland .....	21	4	4	58	29
32	Italy .....	157	45	279	47	942
33	Japan .....	1,563	1,275	1,093	302	282
34	Norway & Sweden .....	521	319	233	171	1,498
35	Rumania .....	..	1	..	..	4
36	Russia .....	159	79	276	38	455
37	Spain & Portugal .....	19	13	10	11	6
38	Switzerland .....	21	9	15	22	101
39	Syria .....	6	6	5	10	1
40	Turkey .....	3	..	..	1	2
41	United States .....	2,877	1,416	1,858	1,857	9,156
42	West Indies .....	29	11	4	16	18
43	Other countries—Autres pays .....	109	46	38	52	58
44	At sea—En mer .....	8	2	5	13	10
45	Not given—Non-donnés .....	189	51	4	50	130
	<b>Total .....</b>	<b>42,060</b>	<b>23,822</b>	<b>27,198</b>	<b>23,688</b>	<b>61,889</b>



TABLEAU XIV. Lieu de naissance de la population par districts.

Manitoba.							New Brunswick.		N <sup>o</sup>
6	7	8	9	10	11	12	13	14	
Brandon.	Lisgar.	Mac-donald.	Marquette	Pro-vencher.	Selkirk.	Winnipeg, City-Cité.	Albert.	Carleton.	
37,001	36,890	34,207	27,598	18,950	25,034	34,696	10,804	21,026	
30,731	32,874	29,044	22,104	17,927	21,823	26,351	10,599	20,307	
13	18	20	37	6	41	32	3	3	1
12,583	19,522	14,683	10,510	12,528	16,658	13,322	..	20,012	2
180	77	112	53	24	71	303	10,247	209	3
371	149	191	141	44	194	446	258	209	4
16,509	11,798	13,100	10,524	1,896	3,320	10,419	3	22	5
74	76	54	44	9	23	139	79	48	6
731	1,157	619	462	3,312	846	1,365	9	13	7
270	77	265	333	108	675	325	..	..	8
..	..	..	..	..	..	..	..	..	9
..	..	..	..	..	..	..	..	..	10
6,191	3,966	5,124	5,441	1,013	3,156	8,202	156	702	
3,641	2,245	2,984	3,329	583	2,031	5,223	40	203	11
838	582	756	591	170	382	1,218	99	377	12
1,614	1,108	1,319	1,430	251	706	1,671	16	122	13
79	26	54	85	9	27	76	1	..	14
19	5	11	6	..	10	14	..	..	15
79	50	39	53	10	50	143	49	17	
17	4	5	7	2	3	22	..	..	16
13	20	13	15	4	23	47	1	4	17
30	19	10	18	1	17	46	48	11	18
4	1	..	3	1	2	7	..	..	19
3	..	10	3	1	4	5	..	..	20
12	6	1	7	1	1	16	..	2	21
2,008	7,974	2,817	6,424	5,871	7,561	7,546	119	589	
184	422	411	4,362	1,949	2,809	1,343	..	..	22
253	293	52	1	130	11	50	..	..	23
30	18	19	18	2	3	119	1	..	24
35	17	51	60	25	40	90	2	1	25
4	..	..	3	2	1	4	..	..	26
194	427	357	23	299	83	87	..	1	27
121	464	250	217	258	276	699	5	8	28
..	..	..	1	..	..	2	..	..	29
2	8	1	10	21	4	11	..	..	30
181	653	385	214	60	2,317	1,593	..	..	31
2	1	12	2	4	5	99	..	..	32
9	..	3	1	..	..	..	..	1	33
92	105	128	444	157	330	516	1	3	34
12	8	..	6	37	..	47	..	..	35
97	4,334	220	173	1,860	772	1,398	..	..	36
8	1	..	2	1	1	4	..	..	37
1	35	79	4	1	1	13	..	1	38
6	3	3	5	..	5	41	1	..	39
1	1	..	..	..	..	4	..	..	40
766	1,171	840	870	1,063	807	1,405	108	573	41
4	5	1	2	1	2	17	1	..	42
6	8	5	6	2	4	4	..	1	43
1	4	3	1	3	2	9	..	..	44
295	84	44	52	38	9	89	2	6	45
39,305	44,952	37,071	34,075	24,862	32,606	42,340	10,925	21,621	

TABLE XIV. Birthplace of the People by Districts.

No.	Birthplace. Lieu de naissance.	New Brunswick.				
		15 Charlotte.	16 Gloucester	17 Kent.	18 Kings.	19 Northum- berland.
	<b>British born—Nés en ter. anglais...</b>	21,503	27,823	23,743	21,415	28,260
	Canada .....	20,724	27,649	23,558	20,672	27,711
1	British Columbia .....	..	1	..	2	6
2	Manitoba .....	2	..	3	..	2
3	New Brunswick .....	20,228	27,241	23,025	20,333	26,570
4	Nova Scotia .....	416	51	115	230	240
5	Ontario .....	19	12	9	21	28
6	Prince Edward Island .....	45	52	345	75	753
7	Quebec .....	14	292	58	11	112
8	The Territories—Les Territoires .....	..	..	3	..	..
9	Unorg. territories—Ter. non-organisés .....	..	..	..	..	..
10	Canada, not given—Non-donnés .....	..	..	..	..	..
	<b>British Islands .....</b>	750	171	170	721	489
11	England .....	190	26	50	243	107
12	Ireland .....	451	91	58	385	245
13	Scotland .....	108	33	62	89	137
14	Wales .....	1	..	..	3	..
15	Lesser Isles—Autres îles .....	..	21	..	1	..
	<b>British Possessions .....</b>	29	3	15	22	60
16	Australia .....	2	1	..	..	..
17	India .....	..	..	..	..	..
18	Newfoundland .....	26	1	15	18	59
19	New Zealand .....	..	1	..	..	..
20	South Africa .....	..	..	..	..	..
21	Other (autres) Possessions .....	1	..	..	4	1
	<b>Foreign born—Nés en pays étrangers.</b>	872	113	209	230	262
22	Austria-Hungary .....	..	..	..	1	21
23	Belgium .....	..	2	5	..	2
24	China .....	1	1	..	2	4
25	Denmark .....	27	..	..	1	2
26	East Indies .....	..	..	..	..	..
27	France .....	1	21	6	..	6
28	Germany .....	8	3	1	15	5
29	Greece .....	..	..	..	..	..
30	Holland .....	..	..	..	..	..
31	Iceland .....	..	3	..	..	..
32	Italy .....	1	2	..	2	..
33	Japan .....	..	..	..	..	..
34	Norway & Sweden .....	11	2	4	1	23
35	Rumania .....	..	1	..	..	..
36	Russia .....	1	2	2	2	12
37	Spain & Portugal .....	2	..	..	..	1
38	Switzerland .....	1	2	..	..	..
39	Syria .....	..	..	7	..	22
40	Turkey .....	..	1	..	..	4
41	United States .....	813	72	183	203	160
42	West Indies .....	3	1	..	..	..
43	Other countries—Autres pays .....	3	..	1	3	..
14	At sea—En mer .....	2	..	..	..	3
45	Not given—Non-donnés .....	38	..	6	10	18
	<b>Total .....</b>	22,415	27,936	23,958	21,655	28,543

TABLEAU XIV. Lieu de naissance de la population par districts.

New Brunswick.						Nova Scotia.			N°
20	21	22	23	24	25	26	27	28	
Resti- gouche.	St. John. City & county.	Sunbury & Queens.	Victoria.	Westmor- land.	York.	Annapolis	Anti- gonish.	Cape Breton.	
10,413	50,096	16,740	19,664	41,575	31,022	18,406	13,436	47,836	
10,167	45,956	16,203	19,229	40,822	29,581	18,124	13,260	42,881	
2	..	..	..	2	..	..	1	3	1
..	12	..	1	1	..	6	2	18	2
8,193	43,583	16,088	17,622	38,172	29,146	207	33	765	3
67	1,547	77	83	1,599	186	17,853	13,187	40,933	4
31	228	5	23	59	98	19	5	90	5
89	355	28	20	789	62	29	21	888	6
1,784	228	5	1,480	199	88	10	10	184	7
1	3	..	..	1	1	..	1	..	8
..	..	..	..	..	..	..	..	..	9
..	..	..	..	..	..	..	..	..	10
228	3,816	534	432	644	1,413	229	156	1,553	
64	1,098	161	131	253	691	168	28	408	11
51	2,233	328	84	234	465	35	36	142	12
107	478	43	215	153	252	24	90	990	13
..	5	2	2	4	3	2	2	9	14
6	2	..	..	..	2	..	..	4	15
18	324	3	3	109	28	53	20	3,402	
1	3	..	..	2	3	..	..	..	16
1	11	..	..	1	1	5	..	1	17
15	281	3	3	99	21	31	19	3,392	18
..	..	..	..	..	..	..	..	..	19
..	4	..	..	1	..	..	..	..	20
1	25	..	..	6	3	17	1	9	21
170	1,513	158	1,463	466	503	291	181	1,289	
7	8	..	3	1	..	..	..	68	22
..	4	..	..	..	..	..	1	..	23
..	42	..	1	4	3	2	2	33	24
1	26	3	237	2	..	1	..	14	25
..	4	..	..	1	1	..	..	..	26
9	12	2	3	6	3	..	4	92	27
4	52	10	..	15	4	3	..	34	28
..	4	..	..	..	1	1	..	..	29
1	3	..	..	2	..	1	1	2	30
..	..	..	..	..	..	..	..	..	31
1	8	..	3	1	3	2	3	110	32
..	..	..	..	..	..	..	..	..	33
32	52	2	..	5	44	10	..	82	34
..	..	..	1	..	..	1	..	12	35
2	180	..	4	4	4	1	..	94	36
4	2	..	..	..	..	..	..	5	37
..	2	..	..	..	..	..	1	..	38
..	52	..	..	16	23	..	..	60	39
..	5	1	..	..	2	..	..	2	40
106	1,026	136	1,195	361	541	262	169	679	41
1	19	..	1	8	2	4	..	..	42
..	12	4	10	1	1	4	..	2	43
..	10	..	..	..	1	..	..	2	44
3	140	8	9	19	4	145	..	39	45
10,586	51,759	16,906	21,136	42,060	31,620	18,842	13,617	49,166	

TABLE XIV. Birthplace of the People by Districts.

No.	Birthplace Lieu de naissance.	Nova Scotia.				
		29 Col- chester.	30 Cum- berland.	31 Digby.	32 Guys- borough.	33 Halifax, City & County.
	<b>British born—Nés en ter. anglais.</b>	24,405	35,617	20,005	18,199	73,421
	Canada .....	23,691	34,574	19,908	17,921	67,576
1	British Columbia .....	9	3	..	..	10
2	Manitoba .....	4	3	..	..	14
3	New Brunswick .....	420	3,232	192	56	771
4	Nova Scotia .....	23,016	30,923	19,657	17,809	65,682
5	Ontario .....	65	54	2	10	506
6	Prince Edward Island .....	133	299	28	36	300
7	Quebec .....	39	54	29	10	287
8	The Territories—Les Territoires .....	5	6	..	..	6
9	Unorg. territories—Ter. non-organisés .....	..	..	..	..	..
10	Canada, not given—Non-donnés .....	..	..	..	..	..
	British Islands .....	627	884	84	210	3,779
11	England .....	313	486	37	92	2,154
12	Ireland .....	65	183	32	39	1,006
13	Scotland .....	230	208	14	76	582
14	Wales .....	19	7	1	1	24
15	Lesser Isles—Autres îles .....	..	..	..	2	13
	British Possessions .....	87	159	13	68	2,066
16	Australia .....	1	..	..	..	3
17	India .....	6	..	..	1	22
18	Newfoundland .....	61	150	12	67	1,898
19	New Zealand .....	..	2	..	..	1
20	South Africa .....	..	1	..	..	9
21	Other (autres) Possessions .....	19	6	1	..	133
	<b>Foreign born—Nés en pays étrangers.</b>	370	523	303	108	1,167
22	Austria-Hungary .....	1	3	..	1	23
23	Belgium .....	..	6	..	..	4
24	China .....	2	5	..	..	29
25	Denmark .....	..	2	..	..	14
26	East Indies .....	..	..	..	..	2
27	France .....	3	11	36	1	57
28	Germany .....	5	38	7	..	79
29	Greece .....	..	..	..	..	3
30	Holland .....	1	..	..	..	8
31	Iceland .....	1	..	..	1	..
32	Italy .....	21	5	2	3	28
33	Japan .....	2	..	..	..	..
34	Norway & Sweden .....	5	30	7	3	41
35	Rumania .....	..	2	..	..	..
36	Russia .....	1	23	2	2	39
37	Spain & Portugal .....	1	..	2	..	4
38	Switzerland .....	..	..	2	..	10
39	Syria .....	16	29	4	..	43
40	Turkey .....	..	..	..	..	3
41	United States .....	306	366	236	92	671
42	West Indies .....	3	3	5	4	83
43	Other countries—Autres pays .....	2	..	..	1	26
44	At sea—En mer .....	9	4	..	..	2
45	Not given—Non-donnés .....	116	24	14	13	72
	<b>Total .....</b>	<b>24,900</b>	<b>36,168</b>	<b>20,322</b>	<b>18,320</b>	<b>74,662</b>

TABLEAU XIV. Lieu de naissance de la population par districts.

Nova Scotia.									N <sup>o</sup>
34 Hants.	35 In- verness.	36 Kings.	37 Lunen- burg.	38 Pictou.	39 Rich- mond.	40 Shelburne & Queens.	41 Victoria.	42 Yarmouth.	
19,839	24,162	21,576	32,271	33,018	13,407	24,180	10,514	22,494	
19,408	23,626	21,130	32,118	31,724	13,238	23,948	9,831	22,214	
7	..	7	..	5	..	..	..	..	1
..	2	6	2	..	..	..	..	..	2
196	13	279	40	341	14	66	9	188	3
19,139	23,492	20,742	32,043	30,681	13,194	23,839	9,802	21,965	4
24	25	38	6	56	3	8	5	11	5
27	47	39	19	530	20	23	8	37	6
15	47	18	8	108	7	12	7	13	7
..	..	1	..	3	..	..	..	..	8
..	..	..	..	..	..	..	..	..	9
..	..	..	..	..	..	..	..	..	10
389	514	373	89	995	149	174	444	240	
220	39	171	48	334	24	85	29	109	11
98	13	113	15	78	12	51	4	73	12
66	453	78	22	578	109	35	407	48	13
4	..	10	3	4	1	3	1	9	14
1	9	1	1	1	3	..	3	1	15
42	22	73	64	299	20	58	239	40	
..	..	..	..	6	..	1	..	..	16
1	..	13	..	2	..	..	..	..	17
38	20	53	63	281	20	45	239	25	18
..	1	..	..	..	..	..	..	2	19
1	..	..	..	..	..	..	..	..	20
2	1	7	1	10	..	12	..	10	21
203	187	360	111	426	104	237	52	365	
1	..	..	..	2	..	..	1	1	22
..	1	..	1	17	..	..	..	..	23
2	2	4	4	12	1	3	..	4	24
..	1	..	3	2	..	..	1	..	25
..	..	..	..	2	..	1	..	1	26
1	5	..	1	16	21	2	4	12	27
15	2	7	15	10	1	9	1	3	28
..	..	..	..	..	..	..	..	..	29
..	..	..	1	3	..	..	..	..	30
..	..	..	..	..	..	..	..	..	31
2	..	1	2	..	1	6	..	1	32
..	..	..	..	..	..	..	..	..	33
5	1	8	9	3	2	8	..	4	34
..	..	..	..	..	..	..	..	..	35
..	1	6	15	12	..	5	..	29	36
2	..	1	1	2	1	1	..	..	37
..	..	1	..	..	..	..	..	..	38
..	3	14	1	9	..	..	..	..	39
..	..	..	..	..	..	..	..	..	40
171	170	308	56	332	77	193	45	261	41
1	1	6	2	2	..	5	..	13	42
3	..	4	..	1	..	..	..	4	43
4	..	1	..	5	..	..	..	5	44
10	4	..	7	10	4	11	5	5	45
20,056	24,353	21,937	32,389	33,459	13,515	24,428	10,571	22,869	

TABLE XIV. Birthplace of the People by Districts.

No.	Birthplace. Lieu de naissance.	Ontario.				
		43 Addington.	44 Algoma.	45 Bothwell.	46 Brant, South.	47 Brockville.
	<b>British born—Nés en ter. anglais...</b>	24,082	57,260	24,133	25,949	15,379
	Canada .....	22,737	51,227	22,172	22,403	13,747
1	British Columbia.....	1	30	1	1	2
2	Manitoba.....	12	838	7	24	8
3	New Brunswick.....	6	269	7	48	13
4	Nova Scotia.....	8	295	44	47	8
5	Ontario.....	22,527	46,096	21,862	22,139	13,377
6	Prince Edward Island.....	6	166	3	4	3
7	Quebec.....	176	3,060	244	139	330
8	The Territories—Les Territoires.....	1	296	4	1	6
9	Unorg. territories—Ter. non-organisés.....	..	..	..	..	..
10	Canada, not given—Non-donnés.....	..	177	..	..	..
	British Islands.....	1,339	5,940	1,949	3,522	1,614
11	England.....	404	3,274	1,022	2,093	544
12	Ireland.....	736	1,142	525	744	751
13	Scotland.....	191	1,458	397	655	317
14	Wales.....	7	62	3	19	1
15	Lesser Isles—Autres îles.....	1	4	2	11	1
	British Possessions.....	6	93	12	24	18
16	Australia.....	2	10	2	7	6
17	India.....	1	13	3	8	4
18	Newfoundland.....	2	56	5	5	6
19	New Zealand.....	..	3	..	2	..
20	South Africa.....	..	..	..	..	..
21	Other (autres) Possessions.....	1	11	2	2	2
	<b>Foreign born—Nés en pays étrangers.</b>	386	6,181	1,005	738	512
22	Austria-Hungary.....	..	440	..	..	..
23	Belgium.....	..	14	..	..	1
24	China.....	..	38	..	18	9
25	Denmark.....	6	73	..	1	..
26	East Indies.....	1	6	..	..	..
27	France.....	6	81	11	3	8
28	Germany.....	104	234	28	98	13
29	Greece.....	1	17	..	..	..
30	Holland.....	1	6	2	1	1
31	Iceland.....	..	63	..	..	..
32	Italy.....	..	1,376	..	4	3
33	Japan.....	..	..	..	..	..
34	Norway & Sweden.....	3	735	5	3	2
35	Rumania.....	..	1	..	..	1
36	Russia.....	1	779	3	1	17
37	Spain & Portugal.....	1	2	1	1	1
38	Switzerland.....	5	14	1	3	2
39	Syria.....	3	8	..	..	..
40	Turkey.....	..	1	..	8	4
41	United States.....	252	2,277	946	575	446
42	West Indies.....	..	7	4	10	2
43	Other countries—Autres pays.....	2	9	4	12	2
44	At sea—En mer.....	3	9	5	..	..
45	Not given—Non-donnés.....	19	400	80	20	10
	<b>Total.....</b>	<b>24,490</b>	<b>63,850</b>	<b>25,223</b>	<b>26,707</b>	<b>15,901</b>

TABLEAU XIV. Lieu de naissance de la population par districts.

Ontario.									N°
48 Bruce, East.	49 Bruce, North.	50 Bruce, West.	51 Cardwell.	52 Carleton.	53 Cornwall & Stormont.	54 Dundas.	55 Durham, East.	56 Durham, West.	
18,209	20,902	18,032	12,936	18,962	26,000	19,258	14,239	12,950	
16,850	18,784	15,539	11,643	17,238	24,799	18,451	12,329	10,791	
8	3	4	1	..	..	..	..	..	1
19	19	13	7	13	5	5	7	8	2
7	13	11	4	21	14	3	5	2	3
23	31	135	5	9	14	8	11	4	4
16,676	18,564	15,250	11,596	15,753	22,516	18,167	12,202	10,734	5
21	16	29	..	1	7	1	3	1	6
86	131	92	28	1,435	2,241	266	98	35	7
6	7	5	2	6	1	..	3	7	8
..	..	..	..	..	..	..	..	..	9
4	..	..	..	..	1	1	..	..	10
1,351	2,113	2,492	1,289	1,710	1,184	797	1,900	2,151	
346	637	511	537	632	376	196	1,058	1,524	11
453	598	481	618	806	346	408	699	411	12
548	871	1,498	132	261	457	192	138	216	13
4	4	..	2	7	1	1	2	..	14
..	3	..	..	4	4	..	3	..	15
8	5	1	4	14	17	10	10	8	
1	..	1	1	..	3	2	1	..	16
..	..	..	1	3	1	1	4	..	17
2	4	..	1	3	15	7	4	..	18
..	..	..	..	1	..	..	..	..	19
..	..	..	..	1	..	..	..	..	20
5	1	..	1	6	1	..	1	3	21
1,065	354	343	68	394	1,012	450	201	129	
8	..	1	..	1	3	1	..	1	22
..	2	..	..	..	1	..	..	..	23
3	1	6	..	3	2	6	3	2	24
1	2	..	..	19	3	..	..	..	25
..	1	..	..	1	..	1	..	..	26
28	3	3	1	49	2	..	2	1	27
817	140	143	1	114	22	36	10	1	28
..	..	..	..	..	..	..	..	..	29
..	..	1	..	..	2	..	1	..	30
..	..	..	..	..	..	..	1	..	31
1	..	..	..	8	102	25	..	..	32
2	..	..	..	..	..	..	..	..	33
1	1	..	..	12	1	1	..	1	34
..	..	..	..	..	..	..	..	..	35
1	..	1	..	2	28	1	..	..	36
..	1	..	..	..	..	..	..	..	37
4	..	2	..	1	2	..	2	..	38
..	..	..	..	..	..	..	..	..	39
1	1	..	1	..	24	1	..	..	40
195	201	185	62	179	820	377	181	119	41
1	..	..	1	2	..	..	..	..	42
2	1	1	2	3	..	1	1	4	43
2	6	1	1	2	1	..	..	3	44
37	35	34	55	19	29	49	24	24	45
19,313	21,297	18,410	13,060	19,377	27,042	19,757	14,464	13,106	

TABLE XIV. Birthplace of the People by Districts.

No.	Birthplace. Lieu de naissance.	Ontario.				
		57 Elgin, East.	58 Elgin, West.	59 Essex, North.	60 Essex, South.	61 Frontenac
	<b>British born—Nés en ter. anglais...</b>	26,257	22,613	30,326	24,010	11,709
	Canada .....	23,139	20,166	28,014	22,507	10,312
1	British Columbia.....	3	2	1	4	5
2	Manitoba.....	10	12	15	9	8
3	New Brunswick.....	44	28	20	24	12
4	Nova Scotia.....	117	109	29	23	21
5	Ontario.....	22,835	19,946	26,612	22,181	10,118
6	Prince Edward Island.....	4	3	6	1	2
7	Quebec.....	115	61	1,318	262	146
8	The Territories—Les Territoires.....	11	4	2	3	..
9	Unorg. territories—Ter. non-organisés.....	..	..	..	..	..
10	Canada, not given—Non-donnés.....	..	1	11	..	..
	British Islands.....	3,094	2,444	2,284	1,487	1,300
11	England.....	2,082	1,145	1,316	921	565
12	Ireland.....	530	387	577	336	614
13	Scotland.....	459	905	378	220	200
14	Wales.....	14	6	8	10	11
15	Lesser Isles—Autres îles.....	9	1	5	..	..
	British Possessions.....	24	3	28	16	7
16	Australia.....	4	1	6	4	1
17	India.....	5	..	7	1	1
18	Newfoundland.....	7	1	11	3	..
19	New Zealand.....	1	..	..	2	..
20	South Africa.....	..	..	1	..	..
21	Other (autres) Possessions.....	7	1	3	6	5
	<b>Foreign born—Nés en pays étrangers.</b>	955	558	3,017	1,264	283
22	Austria-Hungary.....	..	4	9	..	1
23	Belgium.....	3	1	10	1	..
24	China.....	9	1	18	1	1
25	Denmark.....	2	1	28	29	1
26	East Indies.....	..	..	1	2	..
27	France.....	3	9	125	10	5
28	Germany.....	72	161	197	81	26
29	Greece.....	..	..	1	..	..
30	Holland.....	5	3	12	..	..
31	Iceland.....	..	..	..	..	..
32	Italy.....	6	..	39	1	4
33	Japan.....	..	..	..	..	2
54	Norway & Sweden.....	6	3	18	12	1
35	Rumania.....	..	..	1	..	..
36	Russia.....	..	1	55	..	5
37	Spain & Portugal.....	3	1	..	..	..
38	Switzerland.....	..	..	11	13	..
39	Syria.....	..	..	9	..	..
40	Turkey.....	..	1	1	..	..
41	United States.....	843	371	2,468	1,112	237
42	West Indies.....	..	1	8	1	..
43	Other countries—Autres pays.....	3	..	6	1	..
44	At sea—En mer.....	1	3	..	..	..
45	Not given—Non-donnés.....	35	21	75	52	16
	<b>Total.....</b>	<b>27,248</b>	<b>23,195</b>	<b>33,418</b>	<b>25,326</b>	<b>12,008</b>



TABLEAU XIV. Lieu de naissance de la population par districts.

Ontario.									N°
62 Glengarry	63 Grenville, South.	64 Grey, East.	65 Grey, North.	66 Grey, South.	67 Haldi- mand & Monck.	68 Halton.	69 Hamilton, City.	70 Hastings, East.	
21,603	12,394	24,986	26,132	21,133	19,370	19,159	49,492	17,177	
20,875	11,473	22,111	22,972	18,665	18,075	16,673	39,070	15,988	
9	11	2	11	4	1	2	13	1	1
13	6	10	25	4	9	5	38	5	2
3	7	10	18	13	17	6	45	3	3
45	6	13	25	7	5	7	46	5	4
18,143	11,245	21,988	22,711	18,538	17,989	16,565	38,200	15,668	5
2,661	188	86	17	5	2	2	14	6	6
1	5	1	17	5	2	81	632	305	7
..	5	1	12	19	4	5	8	1	8
..	..	..	..	..	..	..	64	..	9
..	..	..	..	..	..	..	..	..	10
726	921	2,861	3,115	2,465	1,292	1,478	10,335	1,182	
190	259	1,113	1,069	680	652	1,382	5,626	533	11
92	488	980	892	792	391	643	2,524	548	12
441	173	762	1,146	991	244	441	2,120	96	13
1	..	2	7	2	3	10	48	1	14
2	1	4	1	..	2	2	17	4	15
2	..	14	45	3	3	8	87	7	
1	..	4	2	..	..	1	15	1	16
1	..	2	..	..	..	5	20	4	17
..	..	8	39	..	2	..	38	..	18
..	..	..	..	..	..	1	..	..	19
..	..	..	..	..	..	1	1	..	20
..	..	..	4	3	1	1	13	2	21
312	414	229	770	1,012	638	344	3,048	232	
..	11	3	7	1	2	11	17	..	22
..	..	..	..	..	..	..	..	1	23
2	2	..	10	2	2	6	32	4	24
2	4	..	9	..	1	3	15	1	25
3	3	..	1	..	1	..	6	..	26
10	2	1	3	3	16	3	26	29	27
7	4	33	355	794	212	38	716	7	28
..	..	1	..	..	..	..	5	..	29
..	..	..	..	..	..	3	5	1	30
..	..	..	..	..	..	..	..	..	31
..	..	..	..	..	..	..	..	..	32
4	31	2	..	..	5	3	61	..	33
..	..	..	2	..	..	..	..	3	33
2	..	4	2	1	7	2	13	1	34
..	..	..	..	..	..	..	2	..	35
..	..	..	3	..	..	1	177	..	36
13	1	..	..	..	1	2	3	..	37
..	2	..	..	4	16	7	14	..	38
..	1	..	..	..	6	2	..	..	39
..	..	..	..	21	..	..	..	..	40
..	..	..	..	353	187	382	1,933	183	41
266	351	177	..	..	..	268	11	2	42
2	2	2	..	..	1	1	12	..	43
1	..	..	..	1	..	..	..	..	..
1	..	2	3	2	3	1	4	2	44
215	23	170	146	24	41	41	90	35	45
22,131	12,831	25,387	27,051	22,171	20,052	19,545	52,634	17,446	

TABLE XIV. Birthplace of the People by Districts.

No.	Birthplace. — Lieu de naissance.	Ontario.				
		71 Hastings, North.	72 Hastings, West.	73 Huron, East.	74 Huron, South.	75 Huron, West.
	<b>British born—Nés en ter. anglais...</b>	23,669	17,338	16,905	16,842	18,471
	Canada .....	22,039	15,474	14,782	14,872	16,126
1	British Columbia.....	4	5	9	3	3
2	Manitoba.....	7	6	33	20	16
3	New Brunswick.....	26	14	12	5	30
4	Nova Scotia.....	12	26	27	49	63
5	Ontario.....	21,748	14,999	14,598	14,638	15,934
6	Prince Edward Island.....	1	6	17	7	16
7	Quebec.....	239	412	74	149	62
8	The Territories—Les Territoires.....	2	2	12	1	2
9	Unorg. territories—Ter. non-organisés.....	..	..	..	..	..
10	Canada, not given—Non-donnés.....	..	4	..	..	..
	British Islands .....	1,625	1,852	2,117	1,969	2,328
11	England.....	720	964	656	741	849
12	Ireland.....	645	636	652	530	812
13	Scotland.....	253	232	808	696	657
14	Wales.....	5	5	1	2	7
15	Lesser Isles—Autres îles.....	2	15	..	..	3
	British Possessions.....	5	12	6	1	17
16	Australia.....	3	..	2	..	..
17	India.....	..	..	3	..	2
18	Newfoundland.....	2	9	1	1	10
19	New Zealand.....	..	..	..	..	1
20	South Africa.....	..	..	..	..	..
21	Other (autres) Possessions.....	..	3	..	..	4
	<b>Foreign born—Nés en pays étrangers.</b>	378	408	314	521	276
22	Austria-Hungary.....	..	..	2	..	3
23	Belgium.....	..	1	..	2	..
24	China.....	1	8	4	2	2
25	Denmark.....	5	2	..	..	..
26	East Indies.....	..	2	..	..	..
27	France.....	2	7	..	13	2
28	Germany.....	120	45	140	345	59
29	Greece.....	..	..	..	..	..
30	Holland.....	..	1	..	..	..
31	Iceland.....	..	..	..	..	..
32	Italy.....	..	..	..	..	..
33	Japan.....	..	..	..	..	..
34	Norway & Sweden.....	5	1	1	5	1
35	Rumania.....	..	..	..	..	..
36	Russia.....	12	6	1	2	2
37	Spain & Portugal.....	..	..	..	..	1
38	Switzerland.....	3	2	3	4	1
39	Syria.....	..	..	..	..	2
40	Turkey.....	..	..	..	..	..
41	United States.....	228	329	161	146	200
42	West Indies.....	2	3	1	1	3
43	Other countries—Autres pays.....	..	1	1	..	..
44	At sea—En mer.....	1	1	4	..	1
45	Not given—Non-donnés.....	25	25	44	85	26
	<b>Total.....</b>	<b>24,073</b>	<b>17,772</b>	<b>17,267</b>	<b>17,448</b>	<b>18,774</b>

TABLEAU XIV. Lieu de naissance de la population par districts.

Ontario.									N°
76 Kent.	77 Kingston, City.	78 Lambton, East.	79 Lambton, West.	80 Lanark, North.	81 Lanark, South.	82 Leeds & Grenville, North.	83 Leeds, South.	84 Lennox.	
30,451	17,246	22,443	21,449	17,991	19,238	13,384	20,781	13,196	
27,537	14,617	20,024	18,753	16,445	17,765	12,395	19,298	12,238	
..	3	3	2	..	12	4	4	3	1
14	23	17	14	7	17	4	16	5	2
45	48	25	30	6	3	1	4	8	3
32	57	17	21	10	2	3	15	9	4
27,009	14,012	19,793	18,501	16,134	17,526	12,219	19,096	12,135	5
26	13	7	27	3	3	3	2	2	6
404	452	143	152	283	200	160	161	76	7
1	9	6	6	2	2	1	..	..	8
..	..	..	..	..	..	..	..	..	9
6	..	13	..	..	..	..	..	..	10
2,901	2,597	2,404	2,678	1,539	1,417	984	1,425	955	
1,689	1,053	1,143	1,183	442	426	257	481	454	11
619	1,195	636	700	610	623	525	651	358	12
569	339	618	779	480	366	196	287	136	13
13	5	5	8	6	2	2	3	3	14
11	5	2	8	1	..	4	3	4	15
13	32	15	18	7	56	5	8	3	
1	4	3	3	..	..	..	..	..	16
2	7	..	2	2	1	1	3	2	17
8	16	..	9	4	51	..	4	1	18
..	..	1	..	..	1	..	..	..	19
1	..	1	..	1	1	..	..	..	20
1	5	1	4	..	2	4	1	..	21
1,357	695	563	891	158	220	249	427	209	
7	4	2	1	1	1	..	..	..	22
..	..	..	..	..	..	..	..	..	23
9	15	2	7	6	13	9	4	4	24
1	4	..	1	1	2	1	1	..	25
..	2	2	..	..	..	..	..	..	26
20	7	6	2	1	1	1	4	..	27
83	56	32	51	5	16	3	11	14	28
1	3	2	..	..	..	..	..	..	29
1	2	..	1	..	..	..	..	..	30
..	..	..	..	..	..	1	..	..	31
..	5	1	1	2	..	1	1	6	32
..	1	..	..	..	..	..	..	..	33
8	9	10	14	4	3	..	1	1	34
..	1	..	..	2	..	..	..	..	35
5	65	1	1	10	3	1	7	1	36
2	1	..	2	..	..	..	..	..	37
3	1	..	3	1	2	..	1	..	38
..	13	9	..	2	7	..	..	2	39
9	10	..	..	..	..	..	..	..	40
1,205	479	403	804	123	171	232	396	172	41
1	10	2	2	..	1	..	..	9	42
2	7	1	1	..	..	..	1	..	43
..	3	2	4	..	1	4	..	..	44
58	17	37	42	31	28	10	27	16	45
31,866	17,961	23,045	22,386	18,180	19,487	13,647	21,185	13,421	

TABLE XIV. Birthplace of the People by Districts.

No.	Birthplace. Lieu de naissance.	Ontario.				
		85 Lincoln & Niagara.	86 London, City.	87 Middlesex, East.	88 Middlesex, North.	89 Middlesex, South.
	<b>British born—Nés en ter. anglais...</b>	25,971	23,172	25,961	16,992	18,345
	Canada.....	22,944	18,736	21,523	14,991	15,846
1	British Columbia.....	6	7	..	..	3
2	Manitoba.....	17	31	6	16	23
3	New Brunswick.....	21	39	15	5	20
4	Nova Scotia.....	31	46	35	19	25
5	Ontario.....	22,622	18,298	20,889	14,834	15,674
6	Prince Edward Island.....	8	17	8	5	4
7	Quebec.....	228	290	143	108	87
8	The Territories—Les Territoires.....	11	8	3	4	10
9	Unorg. territories—Ter. non-organisés.....	..	..	..	..	..
10	Canada, not given—Non-donnés.....	..	..	424	..	..
	British Islands.....	2,992	4,374	4,413	1,995	2,483
11	England.....	1,686	2,489	753	843	1,524
12	Ireland.....	839	1,141	942	499	384
13	Scotland.....	451	705	691	631	562
14	Wales.....	12	24	19	20	10
15	Lesser Isles—Autres îles.....	4	15	8	2	3
	British Possessions.....	35	62	25	6	16
16	Australia.....	3	2	5	2	7
17	India.....	9	6	8	..	3
18	Newfoundland.....	16	38	8	2	1
19	New Zealand.....	1	2	1	..	2
20	South Africa.....	..	5	..	..	2
21	Other (autres) Possessions.....	6	9	3	2	1
	<b>Foreign born—Nés en pays étrangers.</b>	1,550	1,181	612	435	433
22	Austria-Hungary.....	5	10	3	..	..
23	Belgium.....	..	3	1	..	1
24	China.....	9	24	4	3	1
25	Denmark.....	..	18	32	3	2
26	East Indies.....	..	5	2	1	2
27	France.....	21	11	10	2	2
28	Germany.....	236	92	61	205	50
29	Greece.....	4	..	..	..	2
30	Holland.....	..	5	5	..	1
31	Iceland.....	2	..	..	..	..
32	Italy.....	30	103	4	..	..
33	Japan.....	..	..	..	..	..
34	Norway & Sweden.....	18	6	31	..	2
35	Rumania.....	..	2	..	..	..
36	Russia.....	10	77	5	..	1
37	Spain & Portugal.....	1	3	..	..	..
38	Switzerland.....	6	9	3	2	3
39	Syria.....	..	..	..	..	..
40	Turkey.....	..	21	..	..	..
41	United States.....	1,201	768	445	217	363
42	West Indies.....	4	13	3	2	3
43	Other countries—Autres pays.....	3	11	3	..	..
44	At sea—En mer.....	2	3	..	..	1
45	Not given—Non-donnés.....	43	59	36	28	24
	<b>Total.....</b>	<b>27,566</b>	<b>24,415</b>	<b>26,609</b>	<b>17,455</b>	<b>18,803</b>

TABLEAU XIV. Lieu de naissance de la population par districts.

Ontario.									N°
90 Middlesex, West.	91 Muskoka & Parry Sound.	92 Nipissing.	93 Norfolk, North.	94 Norfolk, South.	95 Northum- berland, East.	96 Northum- berland, West.	97 Ontario, North.	98 Ontario, South.	
15,515	32,070	34,239	18,150	20,423	20,210	12,811	20,361	16,510	
13,713	28,028	32,724	16,759	18,849	13,644	11,034	17,829	14,124	
2	8	4	1	2	4	1	1	2	1
10	18	11	8	10	12	4	6	3	2
19	27	64	24	55	5	2	17	10	3
27	27	40	11	20	9	3	10	13	4
13,546	27,053	24,070	16,639	18,712	18,534	10,978	17,577	13,835	5
4	6	5	1	3	2	6	3	14	6
99	869	8,399	46	42	72	39	214	95	7
5	11	131	5	3	4	1	..	2	8
..	..	..	..	..	..	..	..	..	9
1	9	..	24	2	2	..	1	150	10
1,798	4,015	1,498	1,387	1,554	1,560	1,771	2,523	2,379	
926	2,460	809	919	942	729	855	1,161	1,565	11
401	832	370	233	335	468	537	682	413	12
459	701	300	222	266	356	329	664	397	13
10	18	11	5	1	6	..	16	4	14
2	4	8	8	10	1	..	..	..	15
4	27	17	4	20	6	6	9	7	
2	5	10	2	12	..	..	2	2	16
..	4	1	1	1	2	3	..	3	17
2	14	6	1	2	2	..	3	1	18
..	2	..	..	..	..	..	..	..	19
..	..	..	..	5	2	3	4	..	20
..	2	..	..	..	..	..	..	1	21
302	1,413	2,216	500	465	262	224	297	271	
..	21	25	5	7	..	..	..	4	22
1	23	9	..	..	..	1	..	..	23
2	4	7	3	1	4	2	1	5	24
1	13	6	..	..	..	..	..	..	25
..	1	1	..	..	..	..	3	..	26
..	18	61	..	7	6	..	14	1	27
30	384	266	126	91	13	7	75	27	28
1	..	4	..	..	..	..	..	..	29
..	5	4	..	..	..	..	..	..	30
..	5	..	..	..	..	..	1	..	31
..	50	400	..	..	1	1	..	10	32
..	..	..	..	..	..	1	..	..	33
1	81	145	2	1	1	..	8	..	34
..	1	6	..	..	..	..	..	..	35
1	15	463	..	..	..	..	..	1	36
..	..	..	1	1	..	1	..	..	37
2	125	5	..	2	1	1	19	..	38
..	16	29	1	..	..	..	..	..	39
..	..	..	..	1	..	..	..	..	40
261	641	776	361	354	235	210	176	222	41
2	3	5	1	..	1	1	..	..	42
..	8	4	..	..	..	..	..	..	43
1	3	3	3	1	..	..	1	1	44
25	188	93	4	10	23	20	30	11	45
15,843	33,674	36,551	18,657	20,899	20,495	13,055	20,689	16,793	

TABLE XIV. Birthplace of the People by Districts.

No.	Birthplace. Lieu de naissance.	Ontario.				
		99 Ontario, West.	100 Ottawa, City.	101 Oxford, North.	102 Oxford, South.	103 Peel.
	<b>British born—Nés en ter. anglais...</b>	16,421	55,025	24,481	21,274	13,551
	Canada .....	14,695	49,718	21,717	18,980	11,703
1	British Columbia.....	..	17	3	4	3
2	Manitoba.....	8	115	21	18	10
3	New Brunswick.....	21	347	24	79	3
4	Nova Scotia.....	8	271	29	19	2
5	Ontario.....	14,562	36,521	21,555	18,773	11,643
6	Prince Edward Island.....	4	108	1	7	1
7	Quebec.....	47	12,295	83	65	34
8	The Territories—Les Territoires.....	2	34	1	..	6
9	Unorg. territories—Ter. non-organisés.....	..	..	..	..	..
10	Canada, not given—Non-donnés.....	43	10	..	15	1
	British Islands .....	1,706	5,213	2,740	2,274	1,842
11	England.....	1,041	2,436	1,489	1,498	1,052
12	Ireland.....	400	2,021	345	394	553
13	Scotland.....	250	727	900	371	231
14	Wales.....	15	11	4	5	5
15	Lesser Isles—Autres îles.....	..	18	2	6	1
	British Possessions.....	20	94	24	20	6
16	Australia.....	1	12	7	..	1
17	India.....	..	30	9	8	1
18	Newfoundland.....	5	35	5	10	4
19	New Zealand.....	..	2	..	..	..
20	South Africa.....	..	5	..	..	..
21	Other (autres) Possessions.....	14	10	3	2	..
	<b>Foreign born—Nés en pays étrangers.</b>	231	2,525	875	512	113
22	Austria-Hungary.....	1	4	..	2	1
23	Belgium.....	..	17	..	..	..
24	China.....	2	83	8	5	3
25	Denmark.....	..	31	6	..	1
26	East Indies.....	..	2	..	1	2
27	France.....	1	96	29	5	..
28	Germany.....	21	369	435	47	9
29	Greece.....	..	1	..	..	..
30	Holland.....	..	5	..	..	1
31	Iceland.....	..	1	..	..	..
32	Italy.....	..	189	9	13	2
33	Japan.....	2	..	..	..	..
34	Norway & Sweden.....	1	57	2	1	1
35	Rumania.....	..	17	..	..	..
36	Russia.....	1	194	3	..	..
37	Spain & Portugal.....	1	5	..	1	..
38	Switzerland.....	6	11	14	..	..
39	Syria.....	..	47	..	..	..
40	Turkey.....	..	3	..	2	..
41	United States.....	191	1,369	363	434	93
42	West Indies.....	1	17	6	1	..
43	Other countries—Autres pays.....	3	7	..	..	..
44	At Sea—En mer.....	1	4	..	..	2
45	Not given—Non-donnés.....	42	86	1	11	21
	<b>Total.....</b>	16,695	57,640	25,357	21,797	13,687

TABLEAU XIV. Lieu de naissance de la population par districts.

Ontario.									N <sup>o</sup>
104 Perth, North.	105 Perth, South.	106 Peter- borough, East.	107 Peter- borough, West.	108 Prescott.	109 Prince Edward.	110 Renfrew, North.	111 Renfrew, South.	112 Russell.	
25,915	17,531	22,046	16,564	26,766	17,595	22,593	25,656	34,119	
22,760	15,287	20,051	14,598	26,360	16,599	21,372	24,083	32,446	
4	2	2	5	..	1	..	3	8	1
28	12	2	13	5	20	10	7	3	2
16	3	1	7	6	11	24	6	22	3
21	11	41	9	6	10	6	16	23	4
22,503	15,182	19,758	14,240	20,920	16,568	19,838	22,600	26,152	5
9	7	9	12	6	..	4	4	..	6
137	67	175	304	5,415	48	1,485	1,389	6,053	7
1	2	4	6	..	..	2	1	4	8
..	..	..	..	..	..	..	..	..	9
41	1	59	2	2	1	3	57	181	10
3,147	2,240	1,987	1,946	398	993	1,217	1,533	1,663	
1,419	1,127	931	977	109	558	287	331	538	11
970	577	775	688	192	330	687	843	741	12
747	531	269	268	97	102	241	354	378	13
7	3	8	11	..	2	1	4	3	14
4	2	4	2	..	1	1	1	3	15
8	4	8	20	8	3	4	40	10	
..	1	1	2	3	2	..	1	3	16
4	..	6	4	..	..	..	4	2	17
1	2	1	5	4	1	3	33	2	18
..	1	..	2	1	..	..	..	3	19
1	..	..	2	..	..	..	..	..	20
2	..	..	5	..	..	1	2	..	21
1,178	289	219	402	249	256	1,950	1,989	871	
2	1	..	..	8	..	9	58	..	22
1	..	..	..	4	..	..	3	22	23
6	3	2	7	5	4	3	3	2	24
2	1	..	..	..	..	..	..	11	25
3	1	..	2	1	1	..	1	2	26
24	7	4	3	19	1	12	13	75	27
789	120	22	12	2	12	1,707	1,504	314	28
1	..	..	..	..	..	..	..	1	29
..	..	..	..	..	1	..	..	5	30
..	..	..	..	..	..	..	..	..	31
12	..	4	32	6	..	..	4	3	32
..	..	..	1	..	..	..	..	..	33
4	6	3	1	3	..	36	2	16	34
..	..	..	..	..	..	..	..	..	35
4	3	3	6	27	..	27	205	33	36
1	..	1	..	1	..	..	..	..	37
12	..	..	1	..	..	4	2	3	38
..	..	..	..	..	..	2	1	4	39
21	..	..	..	1	6	13	..	..	40
294	146	178	329	171	231	137	193	375	41
2	..	2	7	..	..	..	..	..	42
..	1	..	1	1	..	..	..	5	43
2	1	3	3	..	..	3	1	1	44
51	49	22	36	20	13	10	30	175	45
27,146	17,861	22,290	17,005	27,035	17,864	24,556	27,676	35,166	

TABLE XIV. Birthplace of the People by Districts.

No.	Birthplace. — Lieu de naissance.	Ontario.				
		113 Simcoe, East.	114 Simcoe, North.	115 Simcoe, South.	116 Toronto, Centre.	117 Toronto, East.
	<b>British born—Nés en ter. anglais...</b>	38,325	26,430	19,054	25,912	43,781
	Canada .....	34,420	23,207	16,901	20,272	33,784
1	British Columbia.....	28	8	1	18	8
2	Manitoba.....	22	29	3	39	54
3	New Brunswick.....	18	18	2	41	44
4	Nova Scotia.....	17	16	4	77	95
5	Ontario.....	33,346	22,911	16,837	19,369	32,451
6	Prince Edward Island.....	7	6	4	12	15
7	Quebec.....	965	204	45	535	838
8	The Territories—Les Territoires.....	5	7	4	6	5
9	Unorg. territories—Ter. non-organisés.....	..	..	..	..	..
10	Canada, not given—Non-donnés.....	12	8	1	175	274
	British Islands.....	3,878	3,206	2,150	5,523	9,853
11	England.....	2,163	1,430	795	3,034	5,380
12	Ireland.....	957	996	1,081	1,630	3,034
13	Scotland.....	741	763	270	813	1,381
14	Wales.....	13	11	4	31	45
15	Lesser Isles—Autres îles.....	4	6	..	15	13
	British Possessions.....	27	26	3	117	144
16	Australia.....	5	4	3	16	7
17	India.....	10	8	..	18	23
18	Newfoundland.....	7	2	..	57	89
19	New Zealand.....	1	8	..	6	2
20	South Africa.....	1	1	..	6	2
21	Other (autres) Possessions.....	3	3	..	14	21
	<b>Foreign born—Nés en pays étrangers.</b>	749	465	180	2,822	1,782
22	Austria-Hungary.....	1	..	2	378	20
23	Belgium.....	..	..	..	1	1
24	China.....	6	17	..	58	42
25	Denmark.....	15	1	..	3	9
26	East Indies.....	..	..	..	3	5
27	France.....	15	2	..	20	47
28	Germany.....	104	42	9	160	220
29	Greece.....	3	..	..	8	1
30	Holland.....	3	..	..	3	3
31	Iceland.....	10	..	..	..	1
32	Italy.....	1	..	2	413	15
33	Japan.....	2	..	..	2	6
34	Norway & Sweden.....	39	7	2	11	12
35	Rumania.....	2	..	..	25	..
36	Russia.....	6	15	3	529	45
37	Spain & Portugal.....	14	1	1	2	4
38	Switzerland.....	3	1	..	6	17
39	Syria.....	2	..	..	..	1
40	Turkey.....	2	9	..	26	..
41	United States.....	518	363	159	1,153	1,308
42	West Indies.....	3	7	2	12	16
43	Other countries—Autres pays.....	1	..	..	9	9
44	At sea—En mer.....	6	2	1	3	8
45	Not given—Non-donnés.....	197	58	36	28	50
	<b>Total.....</b>	<b>39,277</b>	<b>26,964</b>	<b>19,271</b>	<b>28,765</b>	<b>45,621</b>



TABLEAU XIV. Lieu de naissance de la population par districts.

Ontario.									N°
118	119	120	121	122	123	124	125	126	
Toronto, West.	Victoria, North.	Victoria, South.	Waterloo, North.	Waterloo, South.	Welland.	Wellington, Centre.	Wellington, North.	Wellington, South.	
77,617	16,016	19,752	23,753	23,822	23,851	20,257	23,228	23,146	
59,916	14,266	17,693	23,175	21,748	21,644	18,037	20,529	20,262	
21	2	4	..	..	2	2	..	4	1
94	3	8	12	27	3	11	19	15	2
122	6	7	4	10	9	10	14	16	3
211	10	30	7	18	17	13	19	19	4
57,643	14,143	17,472	23,121	21,500	21,444	17,905	20,352	20,090	5
34	4	8	2	6	2	2	1	9	6
1,311	89	128	25	69	136	87	108	88	7
16	5	1	2	2	..	1	6	6	8
..	..	..	..	..	..	..	..	..	9
434	4	35	2	26	31	6	10	15	10
17,339	1,740	2,051	575	2,061	2,190	2,217	2,694	2,869	
9,640	763	988	295	929	1,201	690	849	1,305	11
4,959	484	795	128	226	596	740	1,062	659	12
2,632	479	244	151	894	373	773	776	889	13
66	12	23	..	11	16	12	4	8	14
42	2	1	1	1	4	2	3	8	15
362	10	8	3	13	17	3	5	15	
22	4	4	2	3	4	..	..	..	16
49	4	2	1	1	3	1	..	..	17
248	2	2	..	6	3	1	3	6	18
4	..	..	..	..	..	1	..	..	19
7	..	..	..	..	..	..	..	..	20
32	..	..	..	3	6	..	2	5	21
3,872	199	179	3,345	1,599	2,229	298	494	589	
85	..	..	23	2	6	4	..	1	22
..	..	..	1	1	..	3	..	..	23
75	1	2	1	5	7	4	3	14	24
9	1	..	2	..	3	..	4	1	25
6	1	..	..	..	..	1	1	..	26
56	4	3	19	49	30	9	4	4	27
345	38	7	2,698	1,064	471	107	247	172	28
13	..	..	..	..	..	2	..	1	29
4	..	..	5	..	4	1	..	2	30
3	..	..	..	..	..	1	..	..	31
141	15	7	8	16	71	12	..	4	32
3	..	..	..	..	..	..	..	3	33
28	9	5	2	..	12	1	5	10	34
15	..	..	..	2	..	..	..	..	35
415	1	..	9	2	1	1	9	13	36
6	..	1	..	1	1	..	..	3	37
20	1	..	41	37	9	1	7	9	38
..	..	..	..	..	..	..	..	..	39
65	..	..	28	..	6	..	..	1	40
2,502	127	152	597	411	1,607	145	214	342	41
64	1	1	1	1	1	2	..	2	42
17	..	1	..	8	..	4	..	7	43
7	2	..	6	4	1	3	2	3	44
216	41	22	20	45	9	12	77	29	45
81,712	16,258	19,953	27,124	25,470	26,090	20,570	23,801	23,767	

TABLE XIV. Birthplace of the People by Districts.

No.	Birthplace. — Lieu de naissance.	Ontario.				
		127 Went- worth & Brant, N.	128 Went- worth, South.	129. York, East.	130 York, North.	131 York, West.
	<b>British born—Nés en ter. anglais...</b>	18,240	23,889	39,358	18,574	51,903
	Canada .....	16,439	20,937	30,911	16,743	40,675
1	British Columbia .....	3	7	9	5	16
2	Manitoba .....	17	19	54	5	115
3	New Brunswick .....	19	9	46	12	74
4	Nova Scotia .....	8	7	72	6	125
5	Ontario .....	16,317	20,696	30,266	16,651	39,600
6	Prince Edward Island .....	6	..	15	2	35
7	Quebec .....	61	111	416	61	682
8	The Territories—Les Territoires .....	2	1	12	1	26
9	Unorg. territories—Ter. non-organisés .....	..	..	..	..	..
10	Canada, not given—Non-donnés .....	6	87	21	..	2
	British Islands .....	1,796	2,934	8,301	1,829	10,810
11	England .....	920	1,593	5,470	1,077	6,879
12	Ireland .....	286	679	1,605	500	2,331
13	Scotland .....	579	649	1,177	243	1,531
14	Wales .....	10	6	38	6	52
15	Lesser Isles—Autres îles .....	1	7	11	3	17
	British Possessions .....	5	18	146	2	418
16	Australia .....	..	2	13	1	8
17	India .....	1	6	15	..	34
18	Newfoundland .....	2	5	95	1	349
19	New Zealand .....	1	1	2	..	7
20	South Africa .....	..	..	2	..	1
21	Other (autres) Possessions .....	1	4	19	..	19
	<b>Foreign born—Nés en pays étrangers.</b>	402	524	965	171	1,649
22	Austria-Hungary .....	3	2	1	..	5
23	Belgium .....	..	..	..	..	5
24	China .....	..	4	16	2	28
25	Denmark .....	..	6	2	..	8
26	East Indies .....	..	..	4	..	7
27	France .....	2	4	10	1	24
28	Germany .....	176	136	111	8	109
29	Greece .....	..	..	1	..	..
30	Holland .....	2	..	2	..	2
31	Iceland .....	..	..	..	..	..
32	Italy .....	..	1	4	1	25
33	Japan .....	..	..	6	..	..
34	Norway & Sweden .....	1	5	13	1	14
35	Rumania .....	..	..	..	..	3
36	Russia .....	..	14	11	2	9
37	Spain & Portugal .....	..	..	1	2	2
38	Switzerland .....	2	7	9	5	8
39	Syria .....	..	..	..	..	..
40	Turkey .....	..	..	..	..	4
41	United States .....	215	343	764	151	1,375
42	West Indies .....	1	1	7	..	13
43	Other countries—Autres pays .....	..	1	3	..	8
44	At sea—En mer .....	..	..	6	1	7
45	Not given—Non-donnés .....	75	19	76	32	182
	<b>Total .....</b>	<b>18,717</b>	<b>24,432</b>	<b>40,405</b>	<b>18,778</b>	<b>53,741</b>

TABLEAU XIV. Lieu de naissance de la population par districts.

Prince Edward Island.					Quebec.				N°
132 Kings.	133 Prince, East.	134 Prince, West.	135 Queens, East.	136 Queens, West.	137 Argen- teuil.	138 Bagot.	139 Beauce.	140 Beauhar- nois.	
19,579	19,369	19,928	21,310	21,665	16,151	15,844	42,775	21,334	
18,863	19,283	19,669	20,588	20,603	15,498	15,817	42,675	20,846	
1	..	1	12	5	1	..	..	..	1
4	..	..	..	5	1	..	2	..	3
65	176	184	47	219	11	..	3	..	3
557	161	108	212	395	6	..	6	..	4
14	16	11	6	43	514	4	22	..	5
18,186	18,898	19,326	20,294	19,834	1	..	..	..	6
36	30	39	17	101	14,958	15,813	42,642	20,297	7
..	2	..	..	1	6	..	..	..	8
..	..	..	..	..	..	..	..	..	9
..	..	..	..	..	..	..	..	..	10
546	566	235	640	865	634	27	99	486	
64	132	84	148	289	200	18	53	357	11
142	222	83	171	272	262	9	24	36	12
339	210	57	320	289	172	..	22	93	13
1	2	10	..	10	..	..	..	..	14
..	..	1	1	5	..	..	..	..	15
170	20	24	82	197	19	..	1	2	
..	1	..	1	9	1	..	1	2	16
..	..	..	1	3	..	..	..	..	17
166	19	23	79	175	16	..	..	..	18
..	..	..	..	..	..	..	..	..	19
..	..	..	..	1	..	..	..	..	20
4	..	1	1	9	2	..	..	..	21
240	118	122	116	264	253	438	292	397	
..	..	..	..	2	..	..	..	..	22
..	..	2	..	..	1	..	6	..	23
..	..	..	..	4	2	..	..	..	24
..	..	..	..	1	..	..	..	..	25
..	..	..	..	..	..	..	..	..	26
7	..	2	..	3	118	9	65	27	27
1	1	..	1	9	7	..	3	5	28
..	..	..	..	..	..	..	..	..	29
..	..	..	..	..	..	..	..	..	30
..	..	..	..	..	..	..	..	..	31
1	..	1	..	4	..	1	..	1	32
..	..	..	..	..	..	..	..	..	33
2	..	2	..	2	..	..	..	..	34
..	..	..	1	..	..	..	1	1	35
1	2	..	..	..	2	4	..	..	36
..	..	..	1	1	..	..	..	..	37
..	..	..	..	..	2	4	3	1	38
1	..	8	..	20	..	..	9	8	39
..	..	..	..	..	..	..	..	4	40
223	113	107	110	211	119	420	205	334	41
1	2	..	..	3	2	..	..	..	42
3	..	..	..	1	..	..	..	..	43
..	..	..	..	2	1	..	..	..	44
7	7	25	2	5	2	9	62	1	45
19,826	19,994	20,075	21,428	21,936	16,407	16,291	43,129	21,732	

TABLE XIV. Birthplace of the People by Districts.

No.	Birthplace. Lieu de naissance.	Quebec.				
		141 Belle- chasse.	142 Berthier.	143 Bonaven- ture.	144 Brome.	145 Chambly & Verohères
	<b>British born—Nés en ter. anglais...</b>	18,537	18,616	24,316	12,452	24,012
	Canada.....	18,535	18,596	24,171	11,948	23,600
1	British Columbia.....	..	..	..	2	..
2	Manitoba.....	..	..	2	1	8
3	New Brunswick.....	3	1	510	2	5
4	Nova Scotia.....	..	1	38	1	20
5	Ontario.....	1	16	23	24	121
6	Prince Edward Island.....	..	..	380	1	..
7	Quebec.....	18,531	18,578	23,217	11,917	23,444
8	The Territories—Les Territoires.....	..	..	1	..	2
9	Unorg. territories—Ter. non-organisés.....	..	..	..	..	..
10	Canada, not given—Non-donnés.....	..	..	..	..	..
	British Islands.....	2	20	127	496	403
11	England.....	..	16	35	352	271
12	Ireland.....	2	3	27	90	59
13	Scotland.....	..	1	46	51	71
14	Wales.....	..	..	..	2	2
15	Lesser Isles—Autres îles.....	..	..	19	1	..
	British Possessions.....	..	..	18	8	9
16	Australia.....	..	..	..	..	1
17	India.....	..	..	..	3	1
18	Newfoundland.....	..	..	18	4	4
19	New Zealand.....	..	..	..	..	..
20	South Africa.....	..	..	..	..	..
21	Other (autres) Possessions.....	..	..	..	1	3
	<b>Foreign born—Nés en pays étrangers.</b>	166	365	171	928	305
22	Austria-Hungary.....	1	..	..	..	..
23	Belgium.....	..	1	10	..	4
24	China.....	..	2	..	..	7
25	Denmark.....	..	..	2	2	..
26	East Indies.....	..	..	..	..	..
27	France.....	6	18	44	11	42
28	Germany.....	..	..	1	3	4
29	Greece.....	..	..	..	..	..
30	Holland.....	..	3	..	2	..
31	Iceland.....	..	..	..	..	..
32	Italy.....	..	..	..	3	..
33	Japan.....	..	..	..	..	..
34	Norway & Sweden.....	..	..	2	5	2
35	Rumania.....	..	..	..	..	..
36	Russia.....	2	..	..	2	8
37	Spain & Portugal.....	..	..	..	..	2
38	Switzerland.....	..	1	..	1	2
39	Syria.....	..	1	4	..	..
40	Turkey.....	..	1	..	..	..
41	United States.....	159	336	107	898	230
42	West Indies.....	..	..	1	1	1
43	Other countries—Autres pays.....	..	..	..	..	3
44	At sea—En mer.....	..	..	8	..	..
45	Not given—Non donnés.....	3	1	..	17	1
	<b>Total.....</b>	<b>18,706</b>	<b>18,982</b>	<b>24,495</b>	<b>13,397</b>	<b>24,318</b>

TABLEAU XIV. Lieu de naissance de la population par districts.

Quebec.									N°
146 Cham- plain.	147 Charle- voix.	148 Château- guay.	149 Chicou- timi & Saguenay.	150 Compton.	151 Deux- Mon- tagnes.	152 Dor- chester.	153 Drummond & Arthabaska.	154 Gaspé.	
34,677	19,296	15,523	48,047	25,152	14,864	20,880	43,484	30,616	
34,609	19,286	15,197	47,807	23,521	14,288	20,801	43,192	30,404	
2	..	..	..	1	..	3	2	..	1
1	..	..	4	3	7	..	5	..	2
13	..	2	7	31	2	..	1	..	3
5	2	..	11	43	..	..	..	..	4
31	..	59	36	127	23	..	22	..	5
..	..	..	15	8	..	..	..	..	6
34,557	19,234	15,129	47,734	23,307	14,256	20,798	43,162	30,161	7
..	..	..	..	1	..	..	..	..	8
..	..	..	..	..	..	..	..	..	9
..	..	..	..	..	..	..	..	..	10
67	9	325	64	1,625	76	79	292	193	
34	5	102	38	674	32	15	131	55	11
21	2	86	12	201	32	62	124	19	12
9	2	137	8	742	10	2	37	3	13
..	..	..	..	8	..	..	..	..	14
3	..	..	6	..	2	..	..	116	15
1	1	1	176	6	..	..	..	..	19
..	..	..	..	3	..	..	..	..	16
..	..	..	..	3	..	..	..	..	17
1	1	1	176	..	..	..	..	..	18
..	..	..	..	..	..	..	..	..	19
..	..	..	..	..	..	..	..	..	20
..	..	..	..	..	..	..	..	..	21
451	32	161	223	1,294	72	117	978	64	
1	..	..	..	..	..	..	2	..	22
8	..	..	3	2	1	..	1	..	23
3	..	1	..	4	..	..	1	1	24
..	..	..	1	2	2	..	1	..	25
..	..	..	..	..	..	..	..	..	26
19	4	16	68	47	32	18	35	12	27
5	1	2	4	14	..	..	2	..	28
..	..	..	..	..	..	..	..	..	29
..	..	..	..	1	..	..	..	..	30
..	..	..	..	..	..	..	..	..	31
1	..	..	1	1	..	..	..	..	32
..	..	..	..	..	..	..	..	..	33
..	..	2	11	94	..	..	..	..	34
1	..	..	..	2	..	..	..	..	35
1	..	..	..	4	1	..	..	..	36
..	..	..	..	..	..	..	..	..	37
..	..	1	1	..	1	..	..	..	38
5	3	..	2	1	..	..	12	4	39
..	..	..	..	..	..	..	..	..	40
405	24	138	132	1,122	35	99	923	37	41
..	..	1	..	..	..	..	..	..	42
2	..	..	..	..	..	..	1	1	43
..	..	..	..	1	..	..	..	..	44
31	6	9	21	13	2	10	22	3	45
35,159	19,334	15,693	48,291	26,460	14,438	21,007	44,484	30,683	

TABLE XIV. Birthplace of the People by Districts.

No.	Birthplace. — Lieu de naissance.	Quebec.				
		155 Hoche- laga.	156 Hunting- don.	157 Jacques- Cartier.	158 Joliette.	159 Kamou- raska.
	<b>British born—Nés en ter. anglais...</b>	54,777	13,352	25,369	21,783	18,897
	Canada .....	49,492	12,676	23,688	21,738	18,891
1	British Columbia.....	3	..	4	..	..
2	Manitoba .....	36	5	10	3	..
3	New Brunswick .....	108	2	45	4	1
4	Nova Scotia .....	143	7	46	1	..
5	Ontario .....	2,275	208	615	36	3
6	Prince Edward Island .....	34	..	3	1	..
7	Quebec.....	46,869	12,454	22,960	21,693	18,887
8	The Territories—Les Territoires .....	24	..	5	..	..
9	Unorg. territories—Ter. non-organisés.....	..	..	..	..	..
10	Canada, not given—Non-donnés.....	..	..	..	..	..
	British Islands .....	4,784	66	1,596	45	5
11	England .....	2,830	18	1,015	20	1
12	Ireland.....	935	336	313	24	4
13	Scotland.....	995	140	262	1	..
14	Wales .....	12	2	5	..	..
15	Lesser Isles—Autres îles .....	12	1	1	..	..
	British Possessions.....	501	9	85	..	1
16	Australia.....	9	5	4	..	..
17	India .....	16	..	4	..	..
18	Newfoundland.....	463	4	73	..	1
19	New Zealand.....	..	..	2	..	..
20	South Africa.....	5	..	1	..	..
21	Other (autres) Possessions .....	8	..	1	..	..
	<b>Foreign born—Nés en pays étrangers.</b>	2,102	613	786	470	193
22	Austria-Hungary.....	5	..	5	..	..
23	Belgium.....	29	..	21	1	..
24	China .....	81	2	15	2	..
25	Denmark.....	9	1	5	..	..
26	East Indies .....	2	..	1	..	..
27	France .....	118	7	117	13	..
28	Germany.....	110	5	30	..	..
29	Greece .....	1	..	..	..	..
30	Holland .....	9	..	2	..	..
31	Iceland.....	..	..	..	..	..
32	Italy .....	58	5	102	..	..
33	Japan .....	1	..	..	..	..
34	Norway & Sweden.....	46	3	10	2	..
35	Rumania .....	2	..	1	2	..
36	Russia .....	21	..	33	5	..
37	Spain & Portugal .....	5	..	1	..	..
38	Switzerland .....	12	..	4	1	..
39	Syria .....	..	..	3	7	..
40	Turkey.....	3	..	..	..	..
41	United States.....	1,586	590	431	437	193
42	West Indies.....	2	..	2	..	..
43	Other countries—Autres pays.....	2	..	3	..	..
44	At sea—En mer .....	1	..	..	..	..
45	Not given—Non-donnés.....	39	14	13	2	9
	<b>Total .....</b>	<b>56,919</b>	<b>13,979</b>	<b>26,168</b>	<b>22,255</b>	<b>19,099</b>

TABLEAU XIV. Lieu de naissance de la population par districts.

Quebec.									N°
160 Labelle.	161 Laprairie & Napier- ville.	162 L'Assomp- tion.	163 Laval.	164 Lévis.	165 L'Islet.	166 Lot- binière.	167 Maison- neuve.	168 Mas- kinongé.	
30,052	17,294	14,879	19,365	25,977	14,345	19,878	62,935	15,621	
29,624	17,227	14,836	19,046	25,878	14,344	19,803	60,764	15,613	
2	..	..	1	1	1	3	2	..	1
1	1	..	5	5	..	1	19	..	2
4	3	1	21	25	5	1	70	1	3
4	..	..	22	3	..	1	67	..	4
1,182	27	30	112	26	2	6	980	1	5
28,430	17,196	14,805	18,880	25,817	14,336	19,786	59,620	15,611	6
1	..	..	5	1	..	4	5	..	7
..	..	..	..	..	..	1	1	..	8
..	..	..	..	..	..	..	..	..	9
..	..	..	..	..	..	..	..	..	10
428	67	43	314	99	1	73	2,091	8	
188	42	26	171	24	..	7	1,238	6	11
181	18	13	97	52	1	62	557	1	12
58	7	4	46	23	..	4	288	1	13
..	..	..	..	..	..	..	4	..	14
1	..	..	..	..	..	..	4	..	15
..	..	..	5	..	..	2	80	..	
..	..	..	1	..	..	..	4	..	16
..	..	..	..	..	..	..	9	..	17
..	..	..	3	..	..	2	61	..	18
..	..	..	..	..	..	..	3	..	19
..	..	..	..	..	..	..	1	..	20
..	..	..	1	..	..	..	2	..	21
855	229	75	371	231	94	159	2,235	183	
14	..	..	4	1	..	..	51	..	22
66	..	..	24	4	..	1	88	..	23
2	3	..	3	1	..	..	76	1	24
2	..	..	..	..	..	..	8	..	25
..	..	..	..	..	..	..	6	..	26
219	20	8	67	23	1	3	302	2	27
134	1	..	16	..	..	1	81	..	28
..	..	..	..	1	..	..	..	..	29
..	..	..	5	..	..	..	6	..	30
..	..	..	..	..	..	..	..	..	31
87	1	1	25	10	..	..	165	1	32
..	..	..	3	3	..	..	..	..	33
..	..	..	..	..	..	..	41	..	34
..	..	..	..	..	..	..	16	..	35
1	2	..	7	..	..	..	23	..	36
1	..	..	..	..	..	..	3	..	37
11	4	..	5	1	..	..	32	2	38
4	..	..	..	6	..	..	3	2	39
..	..	..	1	..	..	..	..	..	40
308	198	66	211	175	93	154	1,331	174	41
1	..	..	..	3	..	..	2	..	42
2	..	..	..	3	..	..	1	1	43
..	..	..	..	..	..	..	2	..	44
24	..	39	7	2	..	2	6	9	45
30,931	17,523	14,993	19,743	26,210	14,439	20,039	65,178	15,813	

TABLE XIV. Birthplace of the people by Districts.

No.	Birthplace. — Lieu de naissance.	Quebec.				
		169 Mégantic.	170 Missisquoi	171 Montcalm	172 Mont- magny.	173 Mont- morency.
	<b>British born—Nés en ter. anglais...</b>	23,220	17,187	12,901	14,697	12,275
	Canada .....	22,771	16,524	12,805	14,684	12,269
1	British Columbia.....	..	..	..	..	..
2	Manitoba .....	3	..	..	..	..
3	New Brunswick.....	5	10	..	1	..
4	Nova Scotia.....	22	8	..	1	1
5	Ontario.....	25	167	13	9	..
6	Prince Edward Island.....	1	2	..	..	..
7	Quebec.....	22,713	16,336	12,792	14,673	12,268
8	The Territories—Les Territoires.....	1	1	..	..	..
9	Unorg. territories—Ter. non-organisés.....	..	..	..	..	..
10	Canada, not given—Non-donnés.....	..	..	..	..	..
	British Islands.....	447	648	96	13	6
11	England .....	141	417	21	9	..
12	Ireland.....	230	165	65	3	6
13	Scotland.....	76	62	6	1	..
14	Wales.....	..	3	4	..	..
15	Lesser Isles—Autres îles.....	..	1	..	0	..
	British Possessions.....	2	15	..	..	..
16	Australia.....	..	..	..	..	..
17	India.....	..	1	..	..	..
18	Newfoundland.....	..	12	..	..	..
19	New Zealand.....	..	..	..	..	..
20	South Africa.....	..	..	..	..	..
21	Other (autres) Possessions.....	..	2	..	..	..
	<b>Foreign born—Nés en pays étrangers.</b>	394	1,287	100	59	31
22	Austria-Hungary.....	..	1	..	..	1
23	Belgium.....	..	2	2	..	15
24	China.....	2	3	..	1	..
25	Denmark.....	..	..	..	..	..
26	East Indies.....	..	..	1	..	..
27	France.....	6	11	4	5	..
28	Germany.....	2	1	..	..	..
29	Greece.....	..	..	..	..	..
30	Holland.....	..	..	..	..	..
31	Iceland.....	..	..	..	..	..
32	Italy.....	..	1	..	1	1
33	Japan.....	..	..	..	..	..
34	Norway & Sweden.....	1	..	..	..	..
35	Rumania.....	..	..	..	..	..
36	Russia.....	..	2	..	..	..
37	Spain & Portugal.....	..	..	1	..	..
38	Switzerland.....	..	1	..	..	..
39	Syria.....	..	..	..	..	..
40	Turkey.....	..	..	..	..	..
41	United States.....	383	1,264	92	52	14
42	West Indies.....	..	1	..	..	..
43	Other countries—Autres pays.....	..	..	..	..	..
44	At sea—En mer.....	..	..	..	1	..
45	Not given—Non-donnés.....	7	8	..	..	5
	<b>Total.....</b>	<b>23,621</b>	<b>18,482</b>	<b>13,001</b>	<b>14,757</b>	<b>12,311</b>



TABLEAU XIV. Lieu de naissance de la population par districts.

Quebec.									No.
174 Montreal, Ste. Anne.	175 Montreal, St. Antoine.	176 Montreal, St. James.	177 Montreal, St. Laurent.	178 Montreal, Ste. Marie	179 Nicolet.	180 Pontiac.	181 Portneuf.	182 Quebec, Centre.	
22,286	44,364	40,447	42,377	39,142	26,295	25,265	26,989	20,013	
17,777	36,809	39,640	37,709	37,320	26,253	24,295	26,899	19,297	
5	17	7	5	4	2	..	..	..	1
3	36	11	25	20	4	5	1	6	2
57	235	32	176	44	3	22	2	40	3
81	339	39	201	104	..	8	..	19	4
670	3,715	552	1,911	549	15	1,550	16	182	5
21	61	1	43	15	..	9	..	15	6
16,940	32,373	38,991	35,342	36,580	26,229	22,700	26,880	19,033	7
..	33	7	6	4	..	1	..	2	8
..	..	..	..	..	..	..	..	..	9
..	..	..	..	..	..	..	..	..	10
3,817	7,150	749	4,487	1,656	42	970	88	650	
1,343	3,404	391	2,169	832	24	172	30	286	11
1,958	2,351	269	1,626	588	16	610	48	305	12
492	1,334	86	652	231	2	187	9	58	13
21	22	2	15	3	..	..	..	..	14
3	39	1	31	2	..	1	1	1	15
692	405	58	181	166	..	..	2	66	
2	18	10	35	1	..	..	..	..	16
5	53	..	10	2	..	..	..	4	17
680	299	47	110	163	..	..	2	58	18
..	2	..	4	..	..	..	..	..	19
..	9	..	3	..	..	..	..	1	20
..	24	1	19	..	..	..	..	3	21
1,078	3,171	1,931	6,388	1,444	295	440	164	341	
16	26	4	446	10	..	..	..	8	22
15	42	65	67	24	..	3	..	4	23
32	183	68	392	39	..	..	..	7	24
12	28	4	15	14	..	1	..	2	25
1	4	1	2	2	..	..	..	..	26
67	170	258	354	156	3	46	16	42	27
75	223	57	344	45	..	208	3	26	28
1	16	9	23	1	..	..	1	2	29
1	17	1	7	5	..	..	..	..	30
..	..	..	..	2	..	..	..	..	31
..	93	183	552	47	..	1	1	3	32
..	2	1	2	..	..	..	..	..	33
..	31	15	30	5	..	2	..	12	34
37	5	3	595	7	1	..	1	..	35
197	308	80	1,800	45	..	14	1	1	36
2	27	..	5	2	..	..	..	1	37
3	24	7	32	10	..	3	..	3	38
1	4	234	162	..	1	5	..	..	39
3	2	2	4	..	..	..	..	..	40
564	1,896	935	1,526	1,015	290	156	139	221	41
6	22	..	15	14	..	..	..	..	42
2	23	4	15	1	..	1	2	9	43
..	4	..	1	..	..	2	..	1	44
..	114	240	42	45	..	15	6	11	45
23,368	47,653	42,618	48,808	40,631	26,590	25,722	27,159	20,366	

TABLE XIV. Birthplace of the People by Districts.

No.	Birthplace. — Lieu de naissance.	Quebec.				
		183 Quebec, East.	184 Quebec, West.	185 Quebec, County.	186 Richelieu.	187 Richmond & Wolfe.
	<b>British born—Nés en ter. anglais...</b>	38,782	8,860	21,867	18,191	33,084
	Canada .....	38,617	8,317	21,632	18,171	31,997
1	British Columbia.....	..	..	2	..	..
2	Manitoba.....	2	..	..	2	5
3	New Brunswick.....	16	12	2	3	31
4	Nova Scotia.....	11	14	3	..	22
5	Ontario.....	88	51	39	21	123
6	Prince Edward Island.....	1	3	3	..	3
7	Quebec.....	38,499	8,237	21,583	18,145	31,811
8	The Territories—Les Territoires	..	..	..	..	2
9	Unorg. territories—Ter. non-organisés.....	..	..	..	..	..
10	Canada, not given—Non-donnés.....	..	..	..	..	..
	British Islands .....	142	531	234	20	1,080
11	England.....	43	113	61	9	553
12	Ireland.....	88	388	149	7	298
13	Scotland.....	10	29	24	4	208
14	Wales.....	1	..	..	..	20
15	Lesser Isles—Autres îles.....	..	1	..	..	1
	British Possessions.....	23	12	1	..	7
16	Australia.....	1	1	..	..	..
17	India.....	..	..	..	..	2
18	Newfoundland.....	22	9	1	..	5
19	New Zealand.....	..	..	..	..	..
20	South Africa.....	..	..	..	..	..
21	Other (autres) Possessions.....	..	2	..	..	..
	<b>Foreign born—Nés en pays étrangers.</b>	495	267	111	384	1,036
22	Austria-Hungary.....	75	12	..	1	3
23	Belgium.....	13	1	1	3	6
24	China.....	19	2	..	3	9
25	Denmark.....	..	2	..	..	3
26	East Indies.....	..	..	..	..	..
27	France.....	69	23	11	11	29
28	Germany.....	9	4	6	1	8
29	Greece.....	..	1	..	..	..
30	Holland.....	..	1	1	..	1
31	Iceland.....	..	..	..	..	..
32	Italy.....	23	2	..	..	3
33	Japan.....	..	..	..	..	..
34	Norway & Sweden.....	3	6	1	..	16
35	Rumania.....	48	46	..	3	..
36	Russia.....	37	7	..	..	..
37	Spain & Portugal.....	..	..	1	..	..
38	Switzerland.....	4	..	..	..	..
39	Syria.....	1	57	..	..	..
40	Turkey.....	..	1	..	..	..
41	United States.....	191	102	89	362	957
42	West Indies.....	..	..	..	..	1
43	Other countries—Autres pays.....	3	..	1	..	..
44	At sea—En mer.....	..	..	..	..	1
45	Not given—Non-donnés.....	48	22	123	1	16
	<b>Total .....</b>	<b>39,325</b>	<b>9,149</b>	<b>22,101</b>	<b>18,576</b>	<b>34,137</b>

TABLEAU XIV. Lieu de naissance de la population par districts.

Quebec.								N <sup>o</sup>
188	189	190	191	192	193	194	195	
Rimouski.	Rouville.	St. Hyacinthe.	St. Jean & Iberville.	Shefford.	Sherbrooke.	Soulanges.	Stanstead.	
39,640	15,566	20,788	19,110	22,728	17,435	9,858	17,379	
39,596	15,501	20,749	18,952	22,307	15,971	9,804	16,582	
3	..	..	..	..	..	..	..	1
..	10	14	..	1	9	..	..	2
63	8	4	2	2	33	..	22	3
10	6	1	23	3	37	..	10	4
34	16	22	32	72	299	245	139	5
5	1	..	..	3	4	..	2	6
39,480	15,460	20,708	18,895	22,224	15,586	9,559	16,407	7
1	..	..	..	2	3	..	1	8
..	..	..	..	..	..	..	..	9
..	..	..	..	..	..	..	..	10
43	62	39	156	418	1,434	50	783	
23	41	27	75	199	1,016	22	479	11
5	14	7	55	176	229	20	178	12
13	7	5	24	41	189	8	117	13
..	..	..	..	1	..	..	9	14
2	..	..	2	1	..	..	..	15
1	3	..	2	3	30	4	14	
..	..	..	1	..	3	1	1	16
..	1	..	..	1	6	1	8	17
1	..	..	..	1	20	1	4	18
..	..	..	..	..	..	..	..	19
..	..	..	..	..	..	1	..	20
..	2	..	1	1	1	..	1	21
514	420	750	424	894	988	68	1,616	
..	..	2	2	..	..	..	2	22
..	3	6	3	3	27	..	3	23
1	3	3	5	6	7	..	15	24
..	..	..	..	..	..	..	5	25
..	..	..	..	..	..	..	..	26
14	16	64	39	19	49	4	15	27
1	..	7	2	2	15	..	..	28
..	..	..	..	..	..	..	..	29
..	..	..	..	1	4	..	4	30
..	..	..	..	..	..	..	..	31
2	2	..	1	1	21	18	2	32
..	..	..	..	..	..	..	..	33
2	1	..	..	1	20	..	19	34
..	..	..	..	..	1	..	..	35
1	1	..	3	1	39	..	..	36
..	..	..	..	..	2	..	..	37
..	6	1	..	1	2	..	..	38
20	..	..	..	3	6	..	..	39
..	..	..	..	..	..	..	..	40
473	388	667	368	854	793	46	1,550	41
..	..	..	1	2	1	..	1	42
..	..	..	..	..	1	..	..	43
..	..	..	..	..	..	..	..	44
3	4	5	2	6	3	2	3	45
40,157	15,990	21,543	19,536	23,628	18,426	9,928	18,998	

TABLE XIV. Birthplace of the People by Districts.

No.	Birthplace. — Lieu de naissance.	Quebec.				
		196 Temis- couata.	197 Terre- bonne.	198 Trois- Rivières & St. Maurice.	199 Vau- drenil.	200 Wright.
	<b>British born—Nés en ter. anglais.</b>	28,764	26,520	25,735	10,397	44,303
	Canada . . . . .	28,718	26,373	25,640	10,328	43,109
1	British Columbia . . . . .	..	..	..	..	3
2	Manitoba . . . . .	2	2	1	..	5
3	New Brunswick . . . . .	286	7	3	..	29
4	Nova Scotia . . . . .	16	1	8	..	11
5	Ontario . . . . .	11	108	48	229	2,288
6	Prince Edward Island . . . . .	..	1	3	..	6
7	Quebec . . . . .	25,403	26,251	25,570	10,097	40,765
8	The Territories—Les Territoires . . . . .	..	3	7	..	2
9	Unorg. territories—Ter. non-organisés . . . . .	..	..	..	..	..
10	Canada, not given—Non-donnés . . . . .	..	..	..	..	..
	British Islands . . . . .	45	139	91	69	1,190
11	England . . . . .	13	69	59	33	369
12	Ireland . . . . .	11	47	19	12	670
13	Scotland . . . . .	21	23	12	24	143
14	Wales . . . . .	..	..	..	..	1
15	Lesser Isles—Autres îles . . . . .	..	..	1	..	7
	British Possessions . . . . .	1	8	4	..	4
16	Australia . . . . .	..	..	..	..	..
17	India . . . . .	..	2	1	..	1
18	Newfoundland . . . . .	1	6	3	..	1
19	New Zealand . . . . .	..	..	..	..	..
20	South Africa . . . . .	..	..	..	..	1
21	Other (autres) Possessions . . . . .	..	..	..	..	1
	<b>Foreign born—Nés en pays étrangers.</b>	416	290	425	44	484
22	Austria-Hungary . . . . .	..	2	1	4	1
23	Belgium . . . . .	8	7	2	1	12
24	China . . . . .	1	3	9	..	14
25	Denmark . . . . .	..	..	..	..	1
26	East Indies . . . . .	..	..	..	..	..
27	France . . . . .	6	93	33	..	58
28	Germany . . . . .	2	2	5	8	57
29	Greece . . . . .	..	..	..	..	..
30	Holland . . . . .	..	..	1	..	..
31	Iceland . . . . .	..	..	..	..	..
32	Italy . . . . .	..	2	101	1	12
33	Japan . . . . .	..	..	..	..	..
34	Norway & Sweden . . . . .	1	..	..	..	10
35	Rumania . . . . .	9	..	6	..	..
36	Russia . . . . .	..	6	5	..	6
37	Spain & Portugal . . . . .	..	1	..	..	..
38	Switzerland . . . . .	1	5	..	..	6
39	Syria . . . . .	3	..	5	..	14
40	Turkey . . . . .	..	..	..	..	..
41	United States . . . . .	385	167	256	30	291
42	West Indies . . . . .	..	..	..	..	2
43	Other countries—Autres pays . . . . .	..	2	..	..	..
44	At sea—En mer . . . . .	..	..	..	..	1
45	Not given—Non-donnés . . . . .	5	6	7	4	12
	<b>Total . . . . .</b>	<b>29,185</b>	<b>26,816</b>	<b>26,167</b>	<b>10,445</b>	<b>44,800</b>

TABLEAU XIV. Lieu de naissance de la population par districts.

Quebec.		Northwest Territories.				Unorganized Territories.		N°
201 Yamaska.	Unorg. Dists. Abitibi, Ashuanipi, Mistassini.	202 Alberta.	203 Assiniboia, East.	204 Assiniboia, West.	205 Saskatche- wan.	206 Yukon.	Other Territories.	
15,976	2,397	42,628	33,779	14,460	18,280	10,832	25,409	
15,972	2,391	35,366	26,971	11,715	17,483	8,163	25,313	
..	..	170	38	14	11	219	3	1
..	..	1,097	1,536	540	2,653	96	84	2
..	..	390	121	120	38	352	4	3
..	..	625	328	170	46	563	7	4
1	11	11,420	9,928	5,313	1,568	1,940	74	5
..	..	279	63	92	54	155	1	6
15,971	2,377	2,506	916	331	322	1,349	80	7
..	3	18,683	13,908	5,134	12,713	802	10,508	8
..	..	..	196	..	..	2,603	4,366	9
..	..	..	133	1	78	84	10,186	10
4	6	7,120	6,724	2,722	781	2,416	93	
2	..	4,479	4,154	1,728	391	1,153	51	11
2	1	998	708	324	128	613	9	12
..	5	1,532	1,800	642	252	557	33	13
..	..	101	59	19	7	79	..	14
..	..	10	3	9	3	14	..	15
..	..	142	84	23	16	253	3	
..	..	21	24	..	3	91	..	16
..	..	64	38	12	3	17	3	17
..	..	25	15	10	9	78	..	18
..	..	10	3	1	..	58	..	19
..	..	..	22	..	..	9	..	20
..	..	..	4	..	1	..	..	21
221	..	23,024	15,664	3,191	7,102	9,996	81	
..	..	5,648	5,696	1,061	1,002	193	..	22
1	..	167	142	3	18	55	1	23
..	..	219	22	31	5	10	..	24
..	..	296	53	14	6	164	..	25
..	..	3	1	3	1	3	..	26
1	..	211	310	8	494	174	53	27
..	..	1,138	487	331	211	746	8	28
..	..	1	1	..	..	12	..	29
..	..	17	31	4	1	15	..	30
..	..	150	269	5	..	13	1	31
..	..	77	1	2	2	112	..	32
..	..	2	1	11	..	87	..	33
..	..	1,599	421	42	31	1,265	3	34
..	..	5	27	26	4	4	..	35
..	..	2,896	6,905	988	4,296	293	1	36
..	..	3	4	3	2	19	..	37
..	..	57	3	4	4	81	..	38
..	..	1	11	..	2	2	..	39
..	..	1	1	6	3	3	..	40
219	..	10,972	1,255	632	1,018	6,707	14	41
..	..	18	6	1	..	6	..	42
..	..	43	17	13	6	32	..	43
..	..	14	11	2	1	7	..	44
7	8	210	239	39	296	6,384	..	45
16,204	2,405	65,876	49,693	17,692	25,679	27,219	25,490	

TABLE XV. Birthplace and Citizenship of Immigrants by Provinces.

Birthplace. Lieu de naissance.	Citizenship. Citoyenneté.	British Columbia.	Manitoba.
Austria-Hungary .....	Naturalized—Naturalisés .....	280	2,726
	Alien—Aubains .....	871	8,844
Belgium .....	Naturalized—Naturalisés .....	151	482
	Alien—Aubains .....	161	308
China .....	Naturalized—Naturalisés .....	375	42
	Alien—Aubains .....	14,201	167
Denmark including Iceland .....	Naturalized—Naturalisés .....	196	3,959
	Alien—Aubains .....	271	1,762
France .....	Naturalized—Naturalisés .....	255	1,097
	Alien—Aubains .....	178	373
Germany .....	Naturalized—Naturalisés .....	876	539
	Alien—Aubains .....	602	1,746
Greece .....	Naturalized—Naturalisés .....	28	2
	Alien—Aubains .....	31	1
Holland .....	Naturalized—Naturalisés .....	24	33
	Alien—Aubains .....	23	24
Italy .....	Naturalized—Naturalisés .....	460	47
	Alien—Aubains .....	1,010	78
Japan .....	Naturalized—Naturalisés .....	999	9
	Alien—Aubains .....	3,516	4
Norway & Sweden .....	Naturalized—Naturalisés .....	1,527	1,139
	Alien—Aubains .....	1,215	633
Rumania .....	Naturalized—Naturalisés .....	4	67
	Alien—Aubains .....	1	43
Russia & Poland .....	Naturalized—Naturalisés .....	405	6,116
	Alien—Aubains .....	601	2,738
Switzerland .....	Naturalized—Naturalisés .....	85	109
	Alien—Aubains .....	83	25
Turkey and Syria .....	Naturalized—Naturalisés .....	14	33
	Alien—Aubains .....	20	36
United States .....	Naturalized—Naturalisés .....	7,076	4,776
	Alien—Aubains .....	10,088	2,146
Other countries .....	Naturalized—Naturalisés .....	461	118
	Alien—Aubains .....	57	2
Total .....	Naturalized—Naturalisés .....	13,216	21,294
	Alien—Aubains .....	32,929	18,930

NOTE—Immigrants from the United Kingdom and British Possessions are dealt with in the Census as Canadian citizens and are not included in this Table.

TABLEAU XV. Lieu de naissance et citoyenneté des immigrants par provinces.

New Brunswick.	Nova Scotia.	Ontario.	Prince Edward Island.	Quebec.	Northwest Territories.	Unorganized Territories.	Canada.
29	35	526	2	278	5,341	103	9,320
12	66	715	..	423	8,066	90	19,087
12	26	95	1	285	217	27	1,296
1	4	40	1	327	113	29	984
11	21	129	..	61	25	4	668
50	84	629	4	982	252	6	16,375
174	28	324	1	78	430	124	5,314
131	16	175	..	46	363	54	2,818
52	154	937	14	1,615	777	74	4,975
18	112	317	4	1,568	246	153	2,969
103	195	16,561	10	759	1,327	513	20,883
27	34	2,138	2	784	843	241	6,417
2	4	35	..	12	2	10	95
2	..	38	..	44	..	2	118
2	15	69	..	33	16	6	198
5	4	43	2	40	37	9	187
9	59	726	6	305	29	51	1,692
12	129	2,575	..	1,244	53	61	5,162
1	2	27	..	4	6	14	1,062
..	..	9	..	2	8	73	3,612
140	125	949	6	239	1,144	825	6,094
42	93	557	..	230	949	443	4,162
2	3	48	1	196	54	3	378
1	11	33	..	594	4	1	688
168	160	1,518	..	1,195	1,650	182	11,394
47	70	1,855	4	1,475	12,935	112	19,837
4	13	445	..	97	31	42	826
2	1	97	..	101	37	39	385
85	80	162	24	71	8	4	481
49	134	296	5	540	17	1	1,098
4,349	3,588	36,447	656	23,362	6,795	..	87,049
1,128	806	7,728	108	5,043	7,082	6,721	40,850
102	232	813	14	239	152	52	2,183
1	5	35	..	16	..	15	131
5,245	4,740	59,811	735	28,829	18,004	2,034	153,908
1,528	1,569	17,280	130	13,459	31,005	8,050	124,880

NOTE—Les immigrants du Royaume-Uni et des Possessions Britanniques sont représentés dans le recensement comme citoyens Canadiens, et ne sont pas compris dans ce tableau.

TABLE XVI. Immigrant Population by Provinces.

No.	Immigrants. — Immigrés.	British Columbia.	Manitoba.	New Brunswick.
	<b>Sex.</b>			
1	Male.....	57,238	42,234	9,404
2	Female.....	21,383	31,597	8,275
	<b>Age.</b>			
3	Under 10 years.....	3,578	6,722	1,347
4	10 to 19 years.....	8,644	12,184	2,142
5	20 years and over.....	66,399	54,835	14,190
6	Not given.....	..	..	..
	<b>When Immigrated.</b>			
7	Before 1851.....	618	1,789	3,506
8	1851-1855.....	440	861	990
9	1856-1860.....	1,028	978	986
10	1861-1865.....	1,312	714	841
11	1866-1870.....	1,423	1,314	912
12	1871-1875.....	2,198	4,764	1,195
13	1876-1880.....	3,467	4,410	948
14	1881-1885.....	7,351	8,083	1,176
15	1886-1890.....	12,855	11,598	1,488
16	1891-1895.....	14,280	12,096	1,502
17	1896-1900.....	27,273	24,580	3,071
18	1901-31 March.....	1,845	733	163
19	Not given.....	4,531	1,821	901
	<b>Whence Emigrated.</b>			
	<b>Pays d'émigration.</b>			
	British Islands—			
	Iles Britanniques—			
20	England.....	19,385	20,036	3,257
21	Ireland.....	3,957	4,537	5,101
22	Scotland.....	6,457	8,099	1,815
23	Wales.....	710	356	21
24	Lesser Isles.....	121	65	32
	British Possessions—			
	Possessions anglaises—			
25	Australia.....	378	60	12
26	India.....	196	135	19
27	Newfoundland.....	953	141	600
28	New Zealand.....	203	18	1
29	South Africa.....	14	26	5
30	Other Possessions.....	99	44	43
	Foreign countries—			
	Pays étrangers—			
31	Austria-Hungary.....	1,151	11,570	41
32	Belgium.....	312	790	13
33	China.....	14,576	209	61
34	Denmark.....	351	318	302
35	East Indies.....	40	14	6
36	France.....	433	1,470	70
37	Germany.....	1,478	2,285	130
38	Greece.....	59	3	4
39	Holland.....	49	57	7
40	Iceland.....	116	5,403	3
41	Italy.....	1,470	125	21
42	Japan.....	4,515	13	1
43	Norway & Sweden.....	2,742	1,772	182
44	Rumania.....	5	110	3
45	Russia.....	1,007	8,854	215
46	Spain & Portugal.....	59	16	9
47	Switzerland.....	168	134	6
48	Syria.....	28	63	121
49	Turkey.....	6	6	13
50	United States.....	17,164	6,922	5,477
51	West Indies.....	78	32	36
52	Other countries.....	303	35	36
53	At sea.....	38	23	16
	<b>Total.....</b>	<b>78,621</b>	<b>73,741</b>	<b>17,679</b>



TABLEAU XVI. Population immigrée par provinces.

Nova Scotia.	Ontario.	Prince Edward Island.	Quebec.	Northwest Territories.	Unorganized Territories.	Canada.	N°
13,321	170,285	2,192	45,985	37,886	10,614	389,159	1
10,602	149,209	2,015	41,551	28,735	2,235	295,512	2
2,315	9,797	347	8,959	9,999	369	43,433	3
3,332	25,237	463	13,514	14,322	424	80,262	4
18,276	284,460	3,397	65,063	39,694	12,056	558,370	5
..	..	..	..	2,606	..	2,606	6
3,019	50,022	1,959	6,713	499	23	68,148	7
379	22,997	138	2,373	295	10	28,483	8
549	19,118	187	2,902	274	23	26,045	9
507	12,778	129	2,579	272	40	19,172	10
779	20,320	110	3,666	550	66	29,140	11
925	26,574	127	5,312	1,244	91	42,430	12
975	17,871	141	4,803	1,086	143	33,844	13
1,572	32,923	123	9,229	3,935	310	64,702	14
2,653	28,196	217	13,181	6,483	592	77,263	15
2,624	18,431	219	13,168	11,540	814	74,674	16
7,312	23,039	560	20,095	34,049	8,668	143,647	17
512	2,096	38	1,369	2,261	1,619	10,636	18
2,117	45,129	259	2,146	4,133	450	61,487	19
4,745	120,600	717	20,589	10,752	1,204	201,285	20
1,995	68,094	890	14,275	2,158	622	101,629	21
4,010	49,881	1,215	7,338	4,226	590	83,631	22
100	906	23	137	186	79	2,518	23
39	392	7	261	25	14	956	24
11	275	11	105	48	91	991	25
54	396	4	135	117	20	1,076	26
6,414	1,431	462	2,294	59	78	12,432	27
6	63	..	11	14	58	374	28
11	49	1	22	..	..	128	29
229	316	15	81	27	9	863	30
101	1,241	2	701	13,407	193	28,407	31
30	135	2	612	330	56	2,280	32
105	758	4	1,043	277	10	17,043	33
38	410	1	122	369	164	2,075	34
6	91	..	20	8	3	188	35
266	1,254	18	3,183	1,023	227	7,944	36
229	18,699	12	1,543	2,170	754	27,300	37
4	73	..	56	2	12	213	38
19	112	..	73	53	15	385	39
6	89	..	2	424	14	6,057	40
188	3,301	6	1,549	82	112	6,854	41
2	36	..	6	14	87	4,674	42
218	1,606	6	469	2,093	1,268	10,256	43
14	81	1	790	58	4	1,066	44
230	3,373	3	2,670	14,585	294	31,231	45
20	79	2	54	12	19	270	46
14	542	..	198	68	81	1,211	47
209	166	29	590	14	2	1,222	48
5	292	..	21	11	3	357	49
4,394	44,175	764	28,405	13,877	6,721	127,899	50
132	301	6	83	25	6	699	51
47	199	4	83	79	32	818	52
32	178	2	15	28	7	339	53
23,923	319,494	4,207	87,536	66,621	12,849	684,671	

TABLE XVII. Immigrant Population by Districts.

No.	Immigrants. Immigrés.	British Columbia.				
		1 Burrard.	2 New Westmin- ster.	3 Van- couver.	4 Victoria.	5 Yale & Cariboo.
<b>Sex—Sexe.</b>						
1	Male—Homme.....	11,416	7,506	9,138	8,503	20,675
2	Female—Femme.....	4,595	2,379	3,490	4,112	6,807
<b>Age.</b>						
3	Under 10 years—Audessous de 10 ans.....	603	322	443	370	1,840
4	10 to 19 years—10 à 19 ans.....	1,867	1,104	1,627	1,604	2,442
5	20 years and over—20 ans et audessus..	13,541	8,459	10,553	10,641	23,200
6	Not given—Non-donnés ..	..	..	..	..	..
<b>When Immigrated—Date d'immig.</b>						
7	Before—Avant 1851.....	123	120	76	132	167
8	1851-1855.....	69	74	86	98	113
9	1856-1860.....	131	158	128	312	299
10	1861-1865.....	202	105	223	439	343
11	1866-1870.....	282	134	204	317	436
12	1871-1875.....	416	310	372	459	641
13	1876-1880.....	675	501	580	615	1,096
14	1881-1885.....	1,532	1,128	1,054	1,297	2,340
15	1886-1890.....	2,908	1,718	2,781	2,318	3,130
16	1891-1895.....	2,881	1,587	2,622	1,990	5,200
17	1896-1900.....	5,556	2,918	4,016	2,906	11,877
18	1901—31 March—Mars.....	378	115	175	222	955
19	Not given—Non-donnés.....	858	967	311	1,510	885
<b>Whence Emigrated—Pays d'émigrat.</b>						
British Islands—Iles Britanniques—						
20	England.....	4,365	2,108	3,339	4,174	5,399
21	Ireland.....	796	592	401	728	1,440
22	Scotland.....	1,410	806	1,345	1,167	1,729
23	Wales.....	79	28	325	66	212
24	Lesser Isles—Autres îles.....	32	14	22	31	22
British Possessions—Possessions anglaises—						
25	Australia.....	114	31	67	76	90
26	India.....	50	24	12	36	74
27	Newfoundland.....	270	141	28	282	232
28	New Zealand.....	55	22	22	57	47
29	South Africa.....	..	..	1	5	8
30	Other (autres) Possessions.....	18	13	13	20	35
Foreign countries—Pays étrangers—						
31	Austria-Hungary.....	35	97	185	16	818
32	Belgium.....	38	5	205	14	50
33	China.....	2,803	2,556	2,558	2,915	3,744
34	Denmark.....	71	46	56	40	138
35	East Indies.....	15	1	1	8	15
36	France.....	75	41	59	76	182
37	Germany.....	282	119	159	254	664
38	Greece.....	2	13	3	38	3
39	Holland.....	8	2	7	14	18
40	Iceland.....	21	4	4	58	29
41	Italy.....	157	45	279	47	942
42	Japan.....	1,563	1,275	1,093	302	282
43	Norway & Sweden.....	521	319	233	171	1,498
44	Rumania.....	..	1	..	..	4
45	Russia.....	159	79	276	38	455
46	Spain & Portugal.....	19	13	10	11	6
47	Switzerland.....	21	9	15	22	101
48	Syria.....	6	6	5	10	1
49	Turkey.....	3	..	..	1	2
50	United States.....	2,877	1,416	1,858	1,857	9,156
51	West Indies.....	29	11	4	16	18
52	Other countries—Autres pays.....	109	46	38	52	58
53	At sea—En mer.....	8	2	5	13	10
<b>Total</b> .....		16,011	9,885	12,628	12,615	27,482

TABLEAU XVII. Population immigrée par districts.

Manitoba.							New Brunswick.		N°
6	7	8	9	10	11	12	13	14	
Brandon.	Lisgar.	Mac-donald.	Marquette	Pro-vencher.	Selkirk.	Winnipeg, City-Cité.	Albert.	Carleton.	
5,013	7,005	4,769	7,064	3,796	6,139	8,448	177	682	1
3,266	4,989	3,214	4,855	3,101	4,630	7,452	147	626	2
306	718	475	1,626	987	1,560	1,050	30	104	3
993	1,771	1,219	2,424	1,295	2,077	2,405	31	201	4
6,980	9,505	6,289	7,869	4,615	7,132	12,445	263	1,003	5
..	..	..	..	..	..	..	..	..	6
392	280	411	250	54	163	239	62	233	7
196	148	183	117	27	50	140	17	82	8
192	158	205	161	27	79	156	22	100	9
170	97	110	90	34	71	142	15	91	10
248	231	210	149	59	117	300	21	82	11
323	2,129	306	237	1,023	258	488	13	60	12
475	1,514	387	424	411	471	728	14	65	13
1,519	814	930	849	295	1,074	2,602	22	82	14
1,630	1,581	1,558	1,553	498	1,691	3,087	34	114	15
1,433	2,347	1,551	1,360	973	1,584	2,848	17	89	16
1,524	2,357	1,902	6,267	3,116	4,827	4,587	72	239	17
71	106	45	185	83	94	149	15	8	18
106	232	185	277	297	290	434	..	63	19
3,641	2,245	2,984	3,329	583	2,031	5,223	40	203	20
838	582	756	591	170	382	1,218	99	377	21
1,614	1,108	1,319	1,430	251	706	1,671	16	122	22
79	26	54	85	9	27	76	1	..	23
19	5	11	6	..	10	14	..	..	24
17	4	5	7	2	3	22	..	..	25
13	20	13	15	4	23	47	1	4	26
30	19	10	18	1	17	46	48	11	27
4	1	..	3	1	2	7	..	..	28
3	..	10	3	1	4	5	..	..	29
12	6	1	7	1	1	16	..	2	30
184	422	411	4,362	1,949	2,899	1,343	..	..	31
253	293	52	1	130	11	50	..	..	32
30	18	19	18	2	3	119	1	..	33
35	17	51	60	25	40	90	2	1	34
4	..	..	3	2	1	4	..	..	35
194	427	357	23	299	83	87	..	1	36
121	404	250	217	258	276	699	5	8	37
..	..	..	1	..	..	2	..	..	38
2	8	1	10	21	4	11	..	..	39
181	653	385	214	60	2,317	1,593	..	..	40
2	1	12	2	4	5	99	..	..	41
9	..	3	1	..	..	..	..	1	42
92	105	128	444	157	330	516	1	3	43
12	8	..	6	37	..	47	..	..	44
97	4,334	220	173	1,860	772	1,398	..	..	45
8	1	..	2	..	1	4	..	..	46
1	35	79	4	1	1	13	..	1	47
6	3	3	5	..	5	41	1	..	48
1	1	..	..	..	..	4	..	..	49
766	1,171	840	870	1,063	807	1,405	108	573	50
4	5	1	2	1	2	17	1	..	51
6	8	5	6	2	4	4	..	1	52
1	4	3	1	3	2	9	..	..	53
8,279	11,994	7,983	11,919	6,897	10,769	15,900	324	1,308	

TABLE XVII. Immigrant Population by Districts.

No.	Immigrants. Immigrés.	New Brunswick.				
		15 Charlotte.	16 Gloucester	17 Kent.	18 Kings.	19 Northum- berland.
	<b>Sex—Sexe.</b>					
1	Male—Homme	844	169	232	513	493
2	Female—Femme	809	118	162	460	321
	<b>Age.</b>					
3	Under 10 years—Audeessous de 10 ans	114	29	107	90	71
4	10 to 19 years—10 à 19 ans	184	31	60	123	78
5	20 years and over—20 ans et audessus	1,355	227	227	760	666
6	Not given—Non-donnés	..	..	..	..	..
	<b>When Immigrated—Date d'immig.</b>					
7	Before—Avant 1851	347	91	104	298	246
8	1851-1855	64	6	13	51	20
9	1856-1860	97	19	11	72	19
10	1861-1865	71	14	5	40	35
11	1866-1870	75	13	5	59	37
12	1871-1875	119	15	15	28	45
13	1876-1880	102	12	10	32	20
14	1881-1885	115	8	22	41	49
15	1886-1890	113	13	18	53	66
16	1891-1895	163	12	46	58	71
17	1896-1900	265	61	132	166	154
18	1901—31 March—Mars	5	12	6	20	10
19	Not given—Non-donnés	117	11	7	55	42
	<b>Whence Emigrated—Pays d'émigrat.</b>					
	British Islands—Iles Britanniques—					
20	England	190	26	50	243	107
21	Ireland	451	91	58	385	245
22	Scotland	108	33	62	89	137
23	Wales	1	..	..	3	..
24	Lesser Isles—Autres îles	..	21	..	1	..
	British Possessions—Possessions anglaises—					
25	Australia	2	1	..	..	..
26	India	..	..	..	..	..
27	Newfoundland	26	1	15	18	59
28	New Zealand	..	1	..	..	..
29	South Africa	..	..	..	..	..
30	Other (autres) Possessions	1	..	..	4	1
	Foreign countries—Pays étrangers—					
31	Austria-Hungary	..	..	..	1	21
32	Belgium	..	2	5	..	2
33	China	1	1	..	2	4
34	Denmark	27	..	..	1	2
35	East Indies	..	..	..	..	..
36	France	1	21	6	..	6
37	Germany	8	3	1	15	5
38	Greece	..	..	..	..	..
39	Holland	..	..	..	..	..
40	Iceland	..	3	..	..	..
41	Italy	1	2	..	2	..
42	Japan	..	..	..	..	..
43	Norway & Sweden	11	2	4	1	23
44	Rumania	..	1	..	..	..
45	Russia	1	2	2	2	12
46	Spain & Portugal	2	..	..	..	1
47	Switzerland	1	2	..	..	..
48	Syria	..	..	7	..	22
49	Turkey	..	1	..	..	4
50	United States	813	72	183	203	160
51	West Indies	3	1	..	..	..
52	Other countries—Autres pays	3	..	1	3	..
53	At sea—En mer	2	..	..	..	3
	<b>Total</b>	<b>1,653</b>	<b>287</b>	<b>394</b>	<b>973</b>	<b>814</b>

TABLEAU XVII. Population immigrée par districts.

New Brunswick.						Nova Scotia.			N°
20	21	22	23	24	25	26	27	28	
Resti- gouche.	St. John. City & county.	Sunbury & Queens.	Victoria.	Westmor- land.	York.	Annapolis	Anti- gonish.	Cape Breton.	
261	2,852	391	960	663	1,167	296	196	3,799	1
155	2,811	304	938	556	868	277	161	2,447	2
22	262	46	211	139	122	88	86	726	3
50	462	92	330	192	308	104	81	933	4
344	4,939	557	1,357	888	1,605	381	190	4,587	5
..	..	..	..	..	..	..	..	..	6
90	1,068	229	113	157	468	51	81	716	7
20	506	53	22	50	86	7	10	41	8
18	409	40	36	52	91	16	13	60	9
21	299	29	69	48	104	11	7	44	10
33	353	38	63	57	76	18	4	69	11
33	342	29	237	95	164	26	10	86	12
32	279	31	169	81	101	39	9	106	13
16	358	33	209	84	137	32	14	152	14
53	456	49	197	111	211	81	30	309	15
48	429	20	279	99	171	97	71	345	16
52	636	122	445	344	383	126	91	3,689	17
..	33	10	25	5	14	6	1	358	18
..	495	12	34	36	29	63	16	271	19
64	1,098	161	131	253	691	168	28	408	20
51	2,233	328	84	234	465	35	36	142	21
107	473	43	215	153	252	24	90	990	22
..	5	2	2	4	3	2	2	9	23
6	2	..	..	..	2	..	..	4	24
1	3	..	..	2	3	..	..	..	25
1	11	..	..	1	1	5	..	1	26
15	281	3	3	99	21	31	19	3,392	27
..	4	..	..	1	..	..	..	..	28
1	25	..	..	6	3	17	1	9	29
7	8	..	3	1	..	..	..	68	30
..	4	..	..	..	..	..	1	..	31
2	42	..	1	4	3	2	2	33	32
1	26	3	237	2	..	1	..	33	33
..	4	..	..	1	1	..	..	14	34
9	12	2	3	6	3	..	4	92	35
4	52	10	..	15	4	3	..	34	36
..	4	..	..	..	..	1	..	37	37
1	3	..	..	2	1	1	..	38	38
..	..	..	..	..	..	..	1	2	39
1	8	..	3	1	3	2	3	110	40
..	..	..	..	..	..	..	..	..	41
32	52	2	5	44	2	10	..	82	42
..	..	..	1	..	1	..	..	12	43
2	180	..	4	4	6	1	..	94	44
4	2	..	..	..	..	..	..	5	45
..	2	..	..	..	..	..	1	..	46
..	52	..	..	16	23	..	..	60	47
..	5	1	..	..	2	..	..	2	48
106	1,026	136	1,195	361	541	262	169	679	49
1	19	..	1	8	2	4	..	..	50
..	12	4	10	1	1	4	..	2	51
..	10	..	..	..	1	..	..	2	52
416	5,663	695	1,898	1,219	2,035	573	357	6,246	53

TABLE XVII. Immigrant Population by Districts.

No.	Immigrants. Immigrés.	Nova Scotia.				
		2 Col- chester.	30 Cum- berland.	31 Digby.	32 Guys- borough.	33 Halifax, City & County.
<b>Sex—Sexe.</b>						
1	Male—Homme.....	597	904	206	239	3,741
2	Female—Femme.....	496	666	194	147	3,273
<b>Age.</b>						
3	Under 10 years—Audessous de 10 ans.....	127	139	111	34	334
4	10 to 19 years—10 à 19 ans.....	160	237	74	62	825
5	20 years and over—20 ans et audessus.....	806	1,194	215	290	5,855
6	Not given—Non-donnés.....	..	..	..	..	..
<b>When Immigrated—Date d'immig.</b>						
7	Before—Avant 1851.....	132	154	26	64	364
8	1851-1855.....	20	39	5	5	131
9	1856-1860.....	36	45	6	16	199
10	1861-1865.....	29	35	13	8	200
11	1866-1870.....	31	32	10	5	358
12	1871-1875.....	79	70	9	17	354
13	1876-1880.....	58	88	12	19	370
14	1881-1885.....	116	159	16	30	539
15	1886-1890.....	142	308	37	63	899
16	1891-1895.....	116	153	62	46	991
17	1896-1900.....	212	333	154	84	1,390
18	1901—31 March—Mars.....	21	8	..	3	46
19	Not given—Non-donnés.....	101	146	50	26	1,173
<b>Whence Emigrated—Pays d'émigrat.</b>						
British Islands—Iles Britanniques—						
20	England.....	313	486	37	92	2,154
21	Ireland.....	65	183	32	39	1,006
22	Scotland.....	230	208	14	76	582
23	Wales.....	19	7	1	1	24
24	Lesser Isles—Autres îles.....	..	..	..	2	13
British Possessions—Possessions anglaises—						
25	Australia.....	1	..	..	..	3
26	India.....	6	..	..	1	22
27	Newfoundland.....	61	150	12	67	1,898
28	New Zealand.....	..	2	..	..	1
29	South Africa.....	..	1	..	..	9
30	Other (autres) Possessions.....	19	6	1	..	133
Foreign countries—Pays étrangers—						
31	Austria-Hungary.....	1	3	..	1	23
32	Belgium.....	..	6	..	..	4
33	China.....	2	5	..	..	29
34	Denmark.....	..	2	..	..	14
35	East Indies.....	..	..	..	..	2
36	France.....	3	11	36	1	57
37	Germany.....	5	38	7	..	79
38	Greece.....	..	..	..	..	3
39	Holland.....	1	..	..	..	8
40	Iceland.....	1	..	..	1	..
41	Italy.....	21	5	2	3	28
42	Japan.....	2	..	..	..	..
43	Norway & Sweden.....	5	30	7	3	41
44	Rumania.....	..	2	..	..	..
45	Russia.....	1	23	2	2	39
46	Spain & Portugal.....	1	..	2	..	4
47	Switzerland.....	..	..	2	..	10
48	Syria.....	16	29	4	..	43
49	Turkey.....	..	..	..	..	3
50	United States.....	306	366	236	92	671
51	West Indies.....	3	3	5	4	83
52	Other countries—Autres pays.....	2	..	..	1	26
53	At sea—En mer.....	9	4	..	..	2
Total.....		1,093	1,570	400	386	7,014

TABLEAU XVII. Population immigrée par districts.

Nova Scotia.									
34	35	36	37	38	39	40	41	42	N°
Hants.	In- verness.	Kings.	Lunen- burg.	Pictou.	Rich- mond.	Shelburne & Queens.	Victoria.	Yarmouth.	
349	364	407	170	918	150	263	383	339	1
289	359	400	94	807	123	206	352	311	2
63	98	111	26	129	41	75	40	87	3
113	85	129	29	230	33	59	48	130	4
462	540	567	209	1,366	199	335	647	433	5
..	..	..	..	..	..	..	..	..	6
60	374	70	10	353	113	53	362	36	7
21	17	12	6	43	3	10	3	6	8
21	20	24	7	39	8	11	11	17	9
25	9	19	4	50	5	16	12	20	10
31	7	38	10	66	8	25	32	35	11
42	10	28	11	102	8	19	31	23	12
29	14	33	12	91	12	25	24	34	13
61	23	66	44	164	9	30	39	78	14
95	22	138	34	215	23	47	93	117	15
96	55	124	51	192	34	81	30	80	16
124	155	189	60	319	45	104	77	160	17
1	7	11	3	20	..	21	3	3	18
32	10	55	12	71	5	27	18	41	19
220	39	171	48	334	24	85	29	109	20
98	13	113	15	78	12	51	4	73	21
66	453	78	22	578	109	35	407	48	22
4	..	10	3	4	1	3	1	9	23
1	9	1	1	1	3	..	3	1	24
..	..	..	..	6	..	1	..	..	25
1	..	13	..	2	..	..	..	3	26
38	20	53	63	281	20	45	239	25	27
..	1	..	..	..	..	..	..	2	28
1	..	..	..	..	..	..	..	..	29
2	1	..	1	10	..	12	..	10	30
1	..	..	..	2	..	..	1	1	31
..	1	..	1	17	..	..	..	..	32
2	2	4	4	12	1	3	..	4	33
..	1	..	3	2	..	..	1	..	34
..	..	..	..	2	..	1	..	1	35
1	5	..	1	16	21	2	4	12	36
15	2	7	15	10	1	9	1	3	37
..	..	..	..	..	..	..	..	..	38
..	..	..	1	3	..	..	..	2	39
..	..	..	..	..	..	4	..	..	40
2	..	1	2	1	1	6	..	1	41
..	..	..	..	..	..	..	..	..	42
5	1	8	9	3	2	8	..	4	43
..	..	..	..	..	..	..	..	..	44
..	1	6	15	12	..	5	..	29	45
2	..	1	1	2	1	1	..	..	46
..	..	1	..	..	..	..	..	..	47
..	3	14	1	9	..	..	..	30	48
..	..	..	..	..	..	..	..	..	49
171	170	308	56	332	77	193	45	261	50
1	1	6	2	2	..	5	..	13	51
3	..	4	..	1	..	..	..	4	52
4	..	1	..	5	..	..	..	5	53
638	723	807	264	1,725	273	469	735	650	

TABLE XVII. Immigrant Population by Districts.

No.	Immigrants. — Immigrés.	Ontario.				
		43 Addington.	44 Algoma.	45 Bothwell.	46 Brant, South.	47 Brockville.
<b>Sex—Sexe.</b>						
1	Male—Homme.....	983	8,482	1,668	2,168	1,087
2	Female—Femme.....	751	3,741	1,303	2,116	1,057
<b>Age.</b>						
3	Under 10 years—Audeessous de 10 ans.....	57	634	126	118	64
4	10 to 19 years—10 à 19 ans.....	167	1,240	243	308	180
5	20 years and over—20 ans et audessus.....	1,510	10,349	2,602	3,858	1,900
6	Not given—Non-donnés.....	..	..	..	..	..
<b>When Immigrated—Date d'immig.</b>						
7	Before—Avant 1851.....	444	495	417	609	329
8	1851-1855.....	114	270	302	250	118
9	1856-1860.....	94	250	204	270	105
10	1861-1865.....	89	248	169	176	76
11	1866-1870.....	71	390	190	244	128
12	1871-1875.....	64	625	266	319	172
13	1876-1880.....	53	559	155	210	100
14	1881-1885.....	164	1,082	244	437	221
15	1886-1890.....	88	1,390	157	403	172
16	1891-1895.....	69	1,276	152	230	131
17	1896-1900.....	94	3,164	211	307	123
18	1901—31 March—Mars.....	..	475	22	21	14
19	Not given—Non-donnés.....	390	1,999	482	808	455
<b>Whence Emigrated—Pays d'émigrat.</b>						
British Islands—Iles Britanniques—						
20	England.....	404	3,274	1,022	2,093	544
21	Ireland.....	736	1,142	525	744	751
22	Scotland.....	191	1,458	397	655	317
23	Wales.....	7	62	3	19	1
24	Lesser Isles—Autres îles.....	1	4	2	11	1
British Possessions—Possessions anglaises—						
25	Australia.....	2	10	2	7	6
26	India.....	1	13	3	8	4
27	Newfoundland.....	2	56	5	5	6
28	New Zealand.....	..	3	..	2	..
29	South Africa.....	..	..	..	..	..
30	Other (autres) Possessions.....	1	11	2	2	2
Foreign countries—Pays étrangers—						
31	Austria-Hungary.....	..	440	..	..	..
32	Belgium.....	..	14	..	..	1
33	China.....	..	38	..	18	9
34	Denmark.....	6	73	..	1	..
35	East Indies.....	1	6	..	..	..
36	France.....	6	81	11	3	8
37	Germany.....	104	234	28	98	13
38	Greece.....	1	17	..	..	..
39	Holland.....	1	6	2	1	1
40	Iceland.....	..	63	..	..	..
41	Italy.....	..	1,376	..	4	3
42	Japan.....	..	..	..	..	..
43	Norway & Sweden.....	3	735	5	3	2
44	Rumania.....	..	1	..	..	1
45	Russia.....	1	779	3	1	17
46	Spain & Portugal.....	1	2	1	1	1
47	Switzerland.....	5	14	1	3	2
48	Syria.....	3	8	..	..	..
49	Turkey.....	..	1	..	8	4
50	United States.....	252	2,277	946	575	446
51	West Indies.....	..	7	4	10	2
52	Other countries—Autres pays.....	2	9	4	12	2
53	At sea—En mer.....	3	9	5	..	..
Total.....		1,734	12,223	2,971	4,284	2,144



TABLEAU XVII. Population immigrée par districts.

Ontario.									N°
48	49	50	51	52	53	54	55	56	
Bruce, East.	Bruce, North.	Bruce, West.	Cardwell.	Carleton.	Cornwall & Stormont.	Dundas.	Durham, East.	Durham, West.	
1,335	1,388	1,527	792	1,176	1,178	672	1,052	1,140	1
1,091	1,090	1,310	570	944	1,036	585	1,059	1,151	2
40	52	68	10	53	151	67	49	28	3
96	144	109	110	364	282	154	169	158	4
2,290	2,282	2,660	1,242	1,708	1,781	1,086	1,893	2,105	5
..	..	..	..	..	..	..	..	..	6
565	517	675	430	369	311	329	497	591	7
410	346	592	124	81	85	74	164	220	8
203	218	200	113	79	63	63	142	212	9
100	142	186	63	48	48	34	86	66	10
138	143	129	82	74	67	22	102	124	11
119	184	130	64	123	125	51	144	199	12
59	81	65	60	69	111	44	79	92	13
119	201	108	87	252	250	72	119	171	14
38	139	57	97	234	216	90	108	136	15
34	65	52	70	176	170	98	59	73	16
35	55	65	47	206	233	101	113	101	17
2	12	9	3	8	38	12	1	6	18
604	375	569	122	401	497	267	497	300	19
346	637	511	537	632	376	196	1,058	1,524	20
453	598	481	618	806	346	408	699	411	21
548	871	1,498	132	261	457	192	138	216	22
4	4	..	2	7	1	1	2	..	23
..	3	..	..	4	4	..	3	..	24
1	..	1	1	..	..	2	1	..	25
..	..	..	1	3	1	1	4	..	26
2	4	..	1	3	15	7	4	2	27
..	..	..	..	1	..	..	..	..	28
..	..	..	..	1	..	..	..	3	29
5	1	..	1	6	1	..	1	3	30
8	..	1	..	1	3	1	..	1	31
..	2	..	..	..	1	..	..	..	32
3	1	6	..	3	2	6	3	2	33
1	2	..	..	19	3	..	..	..	34
..	1	..	..	1	..	1	..	..	35
28	3	3	1	49	2	..	2	1	36
817	140	143	1	114	22	36	10	1	37
..	..	..	..	..	..	..	..	..	38
..	..	1	..	..	2	..	1	..	39
..	..	..	..	..	..	..	1	..	40
1	..	..	..	8	102	25	..	..	41
2	..	..	..	..	..	..	..	..	42
1	1	..	..	12	1	1	..	1	43
..	..	..	..	..	..	..	..	..	44
1	..	1	..	2	28	1	..	..	45
..	1	..	..	..	..	..	..	..	46
4	..	2	..	1	2	..	2	..	47
..	..	..	..	..	..	..	..	..	48
1	1	..	1	..	24	1	..	..	49
195	201	185	62	179	820	377	181	119	50
1	..	..	1	2	..	..	..	..	51
2	1	1	2	3	..	1	1	4	52
2	6	1	1	2	1	..	..	3	53
2,426	2,478	2,837	1,362	2,120	2,214	1,257	2,111	2,291	

TABLE XVII. Immigrant Population by Districts.

No.	Immigrants. — Immigrés.	Ontario.				
		57 Elgin, East.	58 Elgin, West.	59 Essex, North.	60 Essex, South.	61 Frontenac.
<b>Sex—Sexe.</b>						
1	Male—Homme	2,153	1,685	2,731	1,485	1,004
2	Female—Femme	1,921	1,323	2,598	1,282	676
<b>Age.</b>						
3	Under 10 years—au-dessous de 10 ans	112	50	392	163	41
4	10 to 19 years—10 à 19 ans	261	220	570	299	161
5	20 years and over—20 ans et au-dessus	3,701	2,738	4,367	2,305	1,478
6	Not given—Non-donnés	..	..	..	..	..
<b>When Immigrated—Date d'immigr.</b>						
7	Before—Avant 1851	578	636	392	391	301
8	1851-1855	250	337	245	190	84
9	1856-1860	253	230	234	134	71
10	1861-1865	149	105	250	141	38
11	1866-1870	322	180	318	170	36
12	1871-1875	515	262	391	181	67
13	1876-1880	269	142	314	166	40
14	1881-1885	461	191	485	261	110
15	1886-1890	319	145	459	221	103
16	1891-1895	213	126	299	200	89
17	1896-1900	248	124	568	254	63
18	1901—31 March—Mars	18	12	86	34	14
19	Not given—Non donnés	479	518	1,288	424	664
<b>Whence Emigrated—Pays d'émigrat.</b>						
British Islands—Îles Britanniques—						
20	England	2,082	1,145	1,316	921	565
21	Ireland	530	387	577	336	614
22	Scotland	459	905	378	220	200
23	Wales	14	6	8	10	11
24	Lesser Isles—Autres îles	9	1	5	..	..
British Possessions—Possessions anglaises—						
25	Australia	4	1	6	4	1
26	India	5	..	7	1	1
27	Newfoundland	7	1	11	3	..
28	New Zealand	1	..	..	2	..
29	South Africa	..	..	1	..	..
30	Other (autres) Possessions	7	1	3	6	5
Foreign countries—Pays étrangers—						
31	Austria-Hungary	..	4	9	..	1
32	Belgium	3	1	10	1	..
33	China	9	1	18	1	1
34	Denmark	2	1	28	29	1
35	East Indies	..	..	1	2	..
36	France	3	9	125	10	5
37	Germany	72	161	197	81	26
38	Greece	..	..	1	..	..
39	Holland	5	3	12	..	..
40	Iceland	..	..	..	..	..
41	Italy	6	..	39	1	4
42	Japan	..	..	..	..	2
43	Norway & Sweden	6	3	18	12	1
44	Rumania	..	..	1	..	..
45	Russia	..	1	55	..	5
46	Spain & Portugal	3	1	..	..	..
47	Switzerland	..	..	11	13	..
48	Syria	..	..	9	..	..
49	Turkey	..	1	1	..	..
50	United States	843	371	2,468	1,112	237
51	West Indies	..	1	8	1	..
52	Other countries—Autres pays	3	..	6	1	..
53	At sea—En mer	1	3	..	..	..
Total		4,074	3,008	5,329	2,767	1,680

TABLEAU XVII. Population immigrée par districts.

Ontario.									N°
62 Glengarry.	63 Grenville, South.	64 Grey, East.	65 Grey, North.	66 Grey, South.	67 Haldi- mand & Monck.	68 Halton.	69 Hamilton, City.	70 Hastings, East.	
544	708	1,738	2,179	1,915	1,058	1,513	6,697	810	1
497	627	1,368	1,754	1,567	878	1,318	6,777	613	2
59	46	59	81	49	71	50	374	45	3
155	123	160	202	140	176	252	978	133	4
827	1,166	2,887	3,650	3,293	1,689	2,529	12,122	1,240	5
..	..	..	..	..	..	..	..	..	6
180	323	811	740	909	421	451	981	379	7
54	88	286	476	694	193	218	914	63	8
33	74	233	309	304	97	193	732	69	9
28	45	184	273	148	69	85	585	62	10
25	42	162	227	188	70	145	1,166	58	11
49	58	223	316	175	100	160	1,322	94	12
33	42	83	165	103	59	117	880	49	13
83	88	146	285	119	80	226	1,708	140	14
85	90	77	235	93	80	220	1,439	100	15
80	57	90	147	90	102	123	712	79	16
70	113	87	126	66	90	154	771	105	17
..	6	2	5	7	5	26	57	..	18
321	309	722	629	586	570	713	2,207	225	19
190	259	1,113	1,069	680	652	1,332	5,626	533	20
92	488	980	892	792	391	643	2,524	548	21
441	173	762	1,146	991	244	441	2,120	96	22
1	..	2	7	2	3	10	48	1	23
2	1	4	1	..	2	2	17	4	24
1	..	4	2	..	..	1	15	1	25
1	..	2	..	..	..	5	20	4	26
..	..	8	39	..	2	..	38	..	27
..	..	..	..	..	..	1	..	..	28
..	..	..	..	..	..	..	1	..	29
..	..	..	4	3	1	1	13	2	30
..	11	3	7	1	2	11	17	..	31
..	..	..	..	..	..	..	..	1	32
2	2	..	10	2	2	6	32	4	33
2	4	..	9	..	1	3	15	1	34
3	3	..	1	..	1	..	6	..	35
10	2	1	3	3	16	3	26	29	36
7	4	38	355	794	212	38	716	7	37
..	..	1	..	..	..	..	5	..	38
..	..	..	..	..	..	3	5	1	39
..	..	..	..	..	..	..	..	..	40
4	31	2	..	..	5	3	61	..	41
..	..	..	2	..	..	..	..	3	42
2	..	4	2	1	7	2	13	1	43
..	..	..	..	..	..	..	2	..	44
13	1	..	3	..	1	2	177	..	45
..	2	..	..	1	..	1	3	..	46
..	1	1	4	16	7	2	14	..	47
..	..	..	..	6	2	..	..	..	48
..	..	..	21	..	..	..	..	..	49
266	351	177	353	187	382	268	1,933	183	50
2	2	2	..	..	..	1	11	2	51
1	..	..	..	1	..	1	12	..	52
1	..	2	3	2	3	1	4	2	53
1,041	1,335	3,106	3,933	3,482	1,936	2,831	13,474	1,423	

TABLE XVII. Immigrant Population by Districts.

No.	Birthplace. Lieu de naissance.	Ontario.				
		71 Hastings, North.	72 Hastings, West.	73 Huron, East.	74 Huron, South.	75 Huron, West.
<b>Sex—Sexe.</b>						
1	Male—Homme .....	1,139	1,165	1,348	1,348	1,406
2	Female—Femme .....	870	1,108	1,093	1,143	1,216
<b>Age.</b>						
3	Under 10 years—Audessous de 10 ans .....	43	71	50	44	41
4	10 to 19 years—10 à 19 ans .....	172	212	77	93	122
5	20 years and over—20 ans et audessus .....	1,794	1,990	2,314	2,354	2,459
6	Not given—Non-donnés .....	..	..	..	..	..
<b>When Immigrated—Date d'immig.</b>						
7	Before—Avant 1851 .....	437	237	659	761	706
8	1851-1855 .....	155	130	424	358	326
9	1856-1860 .....	135	106	237	214	237
10	1861-1865 .....	63	89	123	115	110
11	1866-1870 .....	127	88	146	141	132
12	1871-1875 .....	134	126	144	142	170
13	1876-1880 .....	72	98	67	71	85
14	1881-1885 .....	155	191	92	102	93
15	1886-1890 .....	108	102	72	86	138
16	1891-1895 .....	112	88	43	70	43
17	1896-1900 .....	89	92	63	44	64
18	1901-31 March—Mars .....	2	61	4	6	..
19	Not given—Non-donnés .....	420	365	367	381	518
<b>Whence Emigrated—Pays d'émigrat.</b>						
British Islands—Îles Britanniques—						
20	England .....	720	964	656	741	849
21	Ireland .....	645	636	652	530	812
22	Scotland .....	253	232	808	696	657
23	Wales .....	5	6	1	2	7
24	Lesser Isles—Autres îles .....	2	15	..	..	3
British Possessions—Possessions anglaises—						
25	Australia .....	3	..	2	..	..
26	India .....	..	..	3	..	2
27	Newfoundland .....	2	9	1	1	10
28	New Zealand .....	..	..	..	..	1
29	South Africa .....	..	..	..	..	..
30	Other (autres) Possessions .....	..	3	..	..	4
Foreign countries—Pays étrangers—						
31	Austria-Hungary .....	..	..	2	..	3
32	Belgium .....	..	1	..	2	..
33	China .....	1	8	4	2	2
34	Denmark .....	5	2	..	..	..
35	East Indies .....	..	2	..	..	..
36	France .....	2	7	..	13	2
37	Germany .....	120	45	140	345	59
38	Greece .....	..	..	..	..	..
39	Holland .....	..	1	..	..	..
40	Iceland .....	..	..	..	..	..
41	Italy .....	..	..	..	..	..
42	Japan .....	..	..	..	..	..
43	Norway & Sweden .....	5	1	1	5	1
44	Rumania .....	..	..	..	..	..
45	Russia .....	12	6	1	2	2
46	Spain & Portugal .....	..	..	..	..	1
47	Switzerland .....	3	2	3	4	1
48	Syria .....	..	..	..	..	2
49	Turkey .....	..	..	..	..	..
50	United States .....	228	329	161	146	200
51	West Indies .....	2	3	1	1	3
52	Other countries—Autres pays .....	..	1	1	1	..
53	At sea—En mer .....	1	1	4	..	1
Total .....		2,009	2,273	2,441	2,491	2,622

TABLEAU XVII. Population immigrée par districts.

Ontario.									N°
76	77	78	79	80	81	82	83	84	
Kent.	Kingston, City.	Lambton, East.	Lambton, West.	Lanark, North.	Lanark, South.	Leeds & Grenville, North.	Leeds, South.	Lennox.	
2,232	1,608	1,635	1,932	927	879	633	1,022	620	1
1,989	1,719	1,349	1,659	777	815	609	838	547	2
153	114	81	159	24	55	37	55	32	3
353	269	210	240	260	175	136	228	159	4
3,785	2,944	2,693	3,192	1,420	1,464	1,069	1,577	976	5
..	..	..	..	..	..	..	..	..	6
608	441	667	645	388	397	374	403	246	7
330	171	241	337	71	88	82	97	61	8
221	197	191	253	67	97	79	92	64	9
183	141	162	200	56	85	31	53	39	10
264	145	192	251	63	78	47	80	72	11
389	190	244	254	104	108	64	105	66	12
260	144	161	152	42	80	46	75	49	13
374	300	238	280	130	245	88	127	108	14
316	298	162	201	132	106	99	143	88	15
203	181	164	159	116	113	88	143	75	16
229	186	152	272	114	101	87	123	99	17
27	18	15	26	6	14	5	3	4	18
867	915	395	561	415	182	152	416	196	19
1,689	1,053	1,143	1,183	442	426	257	481	454	20
619	1,195	636	700	610	623	525	651	358	21
569	339	618	779	480	366	196	287	136	22
13	5	5	8	6	2	2	3	3	23
11	5	2	8	1	..	4	3	4	24
1	4	3	3	..	..	..	..	..	25
2	7	..	2	2	1	1	3	2	26
8	16	9	9	4	51	..	4	1	27
..	..	1	..	..	1	..	..	..	28
1	..	1	..	1	1	..	..	..	29
1	5	1	4	..	2	4	1	..	30
7	4	2	1	1	1	..	..	..	31
..	..	..	..	..	..	..	..	..	32
9	15	2	7	6	13	9	4	4	33
1	4	..	1	1	2	1	1	..	34
..	2	2	..	..	..	..	..	..	35
20	7	6	2	1	1	1	4	..	36
83	56	32	51	5	16	3	11	14	37
1	3	2	..	..	..	..	..	..	38
1	2	..	1	..	..	..	..	..	39
..	..	..	..	..	..	..	..	..	40
..	5	1	1	2	..	1	1	6	41
..	1	..	..	..	..	..	..	..	42
8	9	10	14	4	3	..	1	1	43
..	1	..	..	2	..	..	..	..	44
5	65	1	1	10	3	1	7	1	45
2	1	..	2	..	..	..	..	..	46
3	1	..	3	1	2	..	1	..	47
..	13	9	..	2	7	..	..	2	48
9	10	..	..	..	..	..	..	..	49
1,205	479	493	804	123	171	232	396	172	50
1	10	2	2	..	1	..	..	9	51
2	7	1	..	..	..	..	1	..	52
..	3	2	4	..	1	4	..	..	53
4,271	3,327	2,984	3,591	1,704	1,694	1,242	1,860	1,167	

TABLE XVII. Immigrant Population by Districts.

No.	Immigrants. Immigrés.	Ontario.				
		85 Lincoln & Niagara.	86 London, City.	87 Middlesex, East.	88 Middlesex, North.	89 Middlesex, South.
<b>Sex—Sexe.</b>						
1	Male—Homme .....	2,250	2,768	2,701	1,289	1,533
2	Female—Femme .....	2,329	2,852	2,349	1,147	1,400
<b>Age.</b>						
3	Under 10 years—Audessous de 10 ans .....	186	127	79	44	63
4	10 to 19 years—10 à 19 ans .....	476	345	322	118	183
5	20 years and over—20 ans et audessus .....	3,917	5,148	4,649	2,274	2,687
6	Not given—Non-donnés .....	..	..	..	..	..
<b>When Immigrated—Date d'immig.</b>						
7	Before—Avant 1851 .....	535	718	601	817	614
8	1851-1855 .....	313	392	334	322	243
9	1856-1860 .....	294	372	288	190	188
10	1861-1865 .....	189	250	226	91	138
11	1866-1870 .....	320	513	419	108	230
12	1871-1875 .....	417	612	596	148	295
13	1876-1880 .....	266	347	372	80	210
14	1881-1885 .....	375	614	586	124	304
15	1886-1890 .....	399	489	414	113	189
16	1891-1895 .....	353	356	292	72	138
17	1896-1900 .....	459	337	166	49	147
18	1901—31 March—Mars .....	31	12	8	8	9
19	Not given—Non-donnés .....	628	608	758	314	228
<b>Whence Emigrated—Pays d'émigrat.</b>						
British Islands—Iles Britanniques—						
20	England .....	1,686	2,489	2,753	843	1,524
21	Ireland .....	839	1,141	942	499	384
22	Scotland .....	451	705	691	631	562
23	Wales .....	12	24	19	20	10
24	Lesser Isles—Autres Iles .....	4	15	8	2	3
British Possessions—Possessions anglaises—						
25	Australia .....	3	2	5	2	7
26	India .....	9	6	8	..	3
27	Newfoundland .....	16	38	8	2	1
28	New Zealand .....	1	2	1	..	2
29	South Africa .....	..	5	..	..	2
30	Other (autres) Possessions .....	6	9	3	2	1
Foreign countries—Pays étrangers—						
31	Austria-Hungary .....	5	10	3	..	..
32	Belgium .....	..	3	1	..	1
33	China .....	9	24	4	3	1
34	Denmark .....	..	18	32	3	2
35	East Indies .....	..	5	2	1	2
36	France .....	21	11	10	2	2
37	Germany .....	236	92	61	205	50
38	Greece .....	4	..	..	..	2
39	Holland .....	..	5	5	..	1
40	Iceland .....	2	..	..	..	..
41	Italy .....	30	103	4	..	..
42	Japan .....	..	..	..	..	..
43	Norway & Sweden .....	18	6	31	..	2
44	Rumania .....	..	2	..	..	..
45	Russia .....	10	77	5	..	1
46	Spain & Portugal .....	1	3	..	..	..
47	Switzerland .....	6	9	3	2	3
48	Syria .....	..	..	..	..	..
49	Turkey .....	..	21	..	..	..
50	United States .....	1,201	768	445	217	363
51	West Indies .....	4	13	3	2	3
52	Other countries—Autres pays .....	3	11	3	..	..
53	At sea—En mer .....	2	3	..	..	1
Total .....		4,579	5,620	5,050	2,436	2,933

TABLEAU XVII. Population immigrée par districts.

Ontario.									N <sup>o</sup>
90 Middlesex, West.	91 Muskoka & Parry Sound.	92 Nipissing.	93 Norfolk, North.	94 Norfolk, South.	95 Northum- berland, East.	96 Northum- berland, West.	97 Ontario, North.	98 Ontario, South.	
1,135	3,254	2,566	1,001	1,099	970	992	1,622	1,403	1
970	2,204	1,168	893	941	858	1,009	1,208	1,255	2
35	257	278	64	67	35	38	48	40	3
124	500	586	218	142	182	128	140	113	4
1,946	4,701	2,870	1,612	1,831	1,611	1,835	2,642	2,505	5
..	..	..	..	..	..	..	..	..	6
624	363	131	467	548	524	574	636	591	7
208	180	53	175	236	144	228	189	299	8
158	185	74	137	134	137	159	227	267	9
89	158	68	44	97	70	80	173	125	10
98	391	114	94	133	93	101	281	220	11
152	771	183	173	122	104	118	319	303	12
78	502	214	76	90	88	91	152	119	13
134	721	418	145	145	138	157	249	244	14
94	391	416	157	124	130	93	196	117	15
108	316	523	126	94	86	89	107	83	16
76	377	1,112	129	117	89	92	101	103	17
7	35	96	5	6	4	12	5	1	18
279	1,068	332	166	194	221	177	165	186	19
926	2,460	869	919	942	729	855	1,161	1,565	20
401	832	370	233	335	468	587	682	413	21
459	701	300	222	266	356	329	664	397	22
10	18	11	5	1	6	..	16	4	23
2	4	8	8	10	1	..	..	..	24
2	5	10	2	12	..	..	2	2	25
..	4	1	1	1	2	3	..	3	26
2	14	6	1	2	2	..	3	1	27
..	2	..	..	..	..	..	..	..	28
..	..	..	..	..	..	..	..	..	29
..	2	..	..	5	2	3	4	1	30
..	21	25	5	7	..	..	..	4	31
1	23	9	..	..	..	1	..	..	32
2	4	7	3	1	4	2	1	5	33
1	13	6	..	..	..	..	..	..	34
..	..	1	..	..	..	..	3	..	35
..	18	61	..	7	6	..	14	1	36
30	384	266	126	91	13	7	75	27	37
1	..	4	..	..	..	..	..	..	38
..	5	4	..	..	..	..	..	..	39
..	5	..	..	..	..	..	1	..	40
..	50	400	..	..	1	1	..	10	41
..	..	..	..	..	..	1	..	..	42
1	81	145	2	1	1	..	8	..	43
..	1	6	..	..	..	..	..	..	44
1	15	463	..	..	..	..	..	1	45
..	..	..	1	1	..	..	..	..	46
2	125	5	..	2	1	1	19	..	47
..	16	29	1	..	..	..	..	..	48
..	..	..	..	1	..	..	..	..	49
261	641	776	361	354	235	210	176	222	50
2	3	5	1	..	1	1	..	..	51
..	8	4	..	..	..	..	..	..	52
1	3	3	3	1	..	..	1	..	53
2,105	5,458	3,734	1,894	2,040	1,828	2,001	2,830	2,658	

TABLE XVII. Immigrant Population by Districts.

No.	Immigrants. Immigrés.	Ontario.				
		99 Ontario, West.	100 Ottawa, City.	101 Oxford, North.	102 Oxford, South.	103 Peel.
<b>Sex—Sexe.</b>						
1	Male—Homme.....	1,051	4,004	2,006	1,480	1,018
2	Female—Femme.....	907	3,832	1,633	1,326	945
<b>Age.</b>						
3	Under 10 years—Audeessous de 10 ans.....	112	299	60	85	23
4	10 to 19 years—10 à 19 ans.....	147	725	207	222	134
5	20 years and over—20 ans et audeessus.....	1,699	6,812	3,372	2,499	1,806
6	Not given—Non-donnés.....	..	..	..	..	..
<b>When Immigrated—Date d'immig.</b>						
7	Before—Avant 1851.....	547	658	898	606	453
8	1851-1855.....	188	307	353	264	172
9	1856-1860.....	163	416	291	186	160
10	1861-1865.....	74	266	124	89	70
11	1866-1870.....	138	493	289	188	134
12	1871-1875.....	114	733	218	285	172
13	1876-1880.....	88	513	297	162	121
14	1881-1885.....	162	1,050	269	252	197
15	1886-1890.....	134	970	235	204	164
16	1891-1895.....	74	732	185	170	107
17	1896-1900.....	99	862	176	195	89
18	1901-31 March—Mars.....	10	67	12	19	8
19	Not given—Non-donnés.....	167	769	292	186	116
<b>Whence Emigrated—Pays d'émigrat.</b>						
British Islands—Iles Britanniques—						
20	England.....	1,041	2,436	1,489	1,498	1,052
21	Ireland.....	400	2,021	345	394	553
22	Scotland.....	250	727	900	371	231
23	Wales.....	15	11	4	5	5
24	Lesser Isles—Autres Iles.....	..	18	2	6	1
British Possessions—Possessions anglaises—						
25	Australia.....	1	12	7	..	1
26	India.....	..	30	9	8	1
27	Newfoundland.....	5	35	5	10	4
28	New Zealand.....	..	2	..	..	..
29	South Africa.....	..	5	..	..	..
30	Other (autres) Possessions.....	14	10	3	2	..
Foreign countries—Pays étrangers—						
31	Austria-Hungary.....	1	4	..	2	1
32	Belgium.....	..	17	..	..	..
33	China.....	2	83	8	5	3
34	Denmark.....	..	31	6	..	1
35	East Indies.....	..	2	..	1	2
36	France.....	1	96	29	5	..
37	Germany.....	21	369	435	47	9
38	Greece.....	..	1	..	..	..
39	Holland.....	..	5	..	..	1
40	Iceland.....	..	1	..	..	..
41	Italy.....	..	189	9	13	2
42	Japan.....	2	..	..	..	..
43	Norway & Sweden.....	1	57	2	1	1
44	Rumania.....	..	17	..	..	..
45	Russia.....	1	194	3	..	..
46	Spain & Portugal.....	1	5	..	1	..
47	Switzerland.....	6	11	14	..	..
48	Syria.....	..	47	..	..	..
49	Turkey.....	..	3	..	2	..
50	United States.....	191	1,369	363	434	93
51	West Indies.....	1	17	6	1	..
52	Other countries—Autres pays.....	3	7	..	..	..
53	At Sea—En mer.....	1	4	..	..	2
Total.....		1,958	7,836	3,639	2,806	1,963



TABLEAU XVII. Population immigrée par districts.

Ontario.									N°
104 Perth, North.	105 Perth, South.	106 Peter- borough, East.	107 Peter- borough, West.	108 Prescott.	109 Prince Edward.	110 Renfrew, North.	111 Renfrew, South.	112 Russell.	
2,350	1,346	1,173	1,147	345	638	1,712	1,920	1,389	1
1,985	1,188	1,044	1,224	310	614	1,462	1,643	1,156	2
85	47	69	85	74	33	49	53	164	3
217	123	141	183	95	155	309	294	313	4
4,033	2,364	2,007	2,103	486	1,064	2,816	3,216	2,068	5
..	..	..	..	..	..	..	..	..	6
886	842	524	421	105	240	365	498	497	7
475	283	173	147	67	69	122	175	129	8
367	215	166	136	12	71	190	220	84	9
185	104	105	94	33	30	274	159	59	10
249	165	171	145	11	54	228	235	118	11
372	154	184	225	29	75	199	326	203	12
185	118	113	142	17	76	193	213	105	13
309	110	175	287	38	119	711	643	317	14
245	99	126	201	19	99	290	268	266	15
182	47	75	117	78	115	198	188	184	16
173	68	115	189	43	82	114	139	326	17
4	1	9	5	66	..	6	13	13	18
703	328	281	262	137	222	284	486	244	19
1,419	1,127	931	977	109	558	237	331	538	20
970	577	775	688	192	330	687	843	741	21
747	531	269	268	97	102	241	354	378	22
7	3	8	11	..	2	1	4	3	23
4	2	4	2	..	1	1	1	3	24
..	1	1	2	3	2	..	1	3	25
4	..	6	4	..	..	..	4	2	26
1	2	1	5	4	1	3	33	2	27
..	1	..	2	1	..	..	..	3	28
1	..	..	2	..	..	..	..	..	29
2	..	..	5	..	..	1	2	..	30
2	1	..	..	8	..	9	58	..	31
1	..	..	..	4	..	..	3	22	32
6	3	2	7	5	4	3	3	2	33
2	1	..	..	..	..	..	..	11	34
3	1	..	2	1	1	..	1	2	35
24	7	4	3	19	1	12	13	75	36
789	120	22	12	2	12	1,707	1,504	314	37
1	..	..	..	..	..	..	..	1	38
..	..	..	..	..	1	..	..	5	39
..	..	..	..	..	..	..	..	..	40
12	..	4	32	6	..	..	4	3	41
..	..	1	1	..	..	..	..	..	42
4	6	3	1	3	..	36	2	16	43
..	..	..	..	..	..	..	..	..	44
4	3	3	6	27	..	27	205	33	45
1	..	1	..	1	..	..	..	..	46
12	..	..	1	..	..	4	2	3	47
..	..	..	..	..	..	2	1	4	48
21	..	..	..	1	6	13	..	..	49
294	146	178	329	171	231	137	193	375	50
2	..	2	7	..	..	..	..	..	51
..	1	..	1	1	..	..	..	5	52
2	1	3	3	..	..	3	1	1	53
4,335	2,534	2,217	2,371	655	1,252	3,174	3,563	2,545	

TABLE XVII. Immigrant Population by Districts.

No.	Immigrants. — Immigrés.	Ontario.				
		113 Simcoe, East.	114 Simcoe, North.	115 Simcoe, South.	116 Toronto, Centre.	117 Toronto, East.
	<b>Sex—Sexe.</b>					
1	Male—Homme.....	2,599	1,941	1,306	4,170	5,791
2	Female—Femme.....	2,061	1,758	1,028	4,295	5,996
	<b>Age.</b>					
3	Under 10 years—Audeessous de 10 ans.....	134	76	31	314	279
4	10 to 19 years—10 à 19 ans.....	316	221	136	768	839
5	20 years and over—20 ans et audeessus.....	4,210	3,402	2,167	7,333	10,669
6	Not given—Non-donnés.....	..	..	..	..	..
	<b>When Immigrated—Date d'immigr.</b>					
7	Before—Avant 1851.....	792	819	645	588	842
8	1851—1855.....	308	324	210	334	429
9	1856—1860.....	280	298	244	378	592
10	1861—1865.....	213	192	132	293	461
11	1866—1870.....	393	288	124	543	1,029
12	1871—1875.....	530	327	189	598	1,341
13	1876—1880.....	305	165	76	617	982
14	1881—1885.....	471	274	176	1,042	1,779
15	1886—1890.....	365	239	126	1,078	1,798
16	1891—1895.....	210	153	82	819	858
17	1896—1900.....	255	189	70	1,262	768
18	1901—31 March—Mars.....	16	30	5	65	75
19	Not given—Non-donnés.....	522	401	255	848	833
	<b>Whence Emigrated—Pays d'émigrat.</b>					
	British Islands—Iles Britanniques—					
20	England.....	2,163	1,430	795	3,034	5,330
21	Ireland.....	957	996	1,081	1,630	3,034
22	Scotland.....	741	763	270	813	1,381
23	Wales.....	13	11	4	31	45
24	Lesser Isles—Autres îles.....	4	6	..	15	13
	British Possessions—Possessions anglaises—					
25	Australia.....	5	4	3	16	7
26	India.....	10	8	..	18	23
27	Newfoundland.....	7	2	..	57	89
28	New Zealand.....	1	8	..	6	2
29	South Africa.....	1	1	..	6	2
30	Other (autres) Possessions.....	3	3	..	14	21
	Foreign countries—Pays étrangers—					
31	Austria-Hungary.....	1	..	2	37	20
32	Belgium.....	..	..	..	1	1
33	China.....	6	17	..	58	42
34	Denmark.....	15	1	..	3	9
35	East Indies.....	..	..	..	3	5
36	France.....	15	2	..	20	47
37	Germany.....	104	42	9	160	220
38	Greece.....	2	..	..	8	1
39	Holland.....	3	..	..	3	3
40	Iceland.....	10	..	..	..	1
41	Italy.....	1	..	2	413	15
42	Japan.....	2	..	..	2	6
43	Norway & Sweden.....	39	7	2	11	12
44	Rumania.....	2	..	..	25	..
45	Russia.....	6	15	3	529	45
46	Spain & Portugal.....	14	1	1	2	4
47	Switzerland.....	3	1	..	6	17
48	Syria.....	2	..	..	..	1
49	Turkey.....	2	9	..	26	..
50	United States.....	518	363	159	1,153	1,308
51	West Indies.....	3	7	2	12	16
52	Other countries—Autres pays.....	1	..	..	9	9
53	At sea—En mer.....	6	2	1	3	8
	<b>Total</b> .....	<b>4,660</b>	<b>3,699</b>	<b>2,334</b>	<b>8,465</b>	<b>11,787</b>

TABLEAU XVII. Population immigrée par districts.

Ontario.									
118	119	120	121	122	123	124	125	126	N°
Toronto, West.	Victoria, North.	Victoria, South.	Waterloo, North.	Waterloo, South.	Welland.	Wellington, Centre.	Wellington, North.	Wellington, South.	
10,647	1,126	1,203	2,019	1,837	2,214	1,372	1,821	1,847	1
10,933	825	1,035	1,910	1,840	2,223	1,149	1,374	1,629	2
777	22	28	116	84	310	37	63	69	3
1,766	116	149	293	200	454	94	178	164	4
19,037	1,813	2,061	3,520	3,393	3,673	2,390	2,954	3,243	5
..	..	..	..	..	..	..	..	..	6
1,419	458	537	661	740	509	921	679	828	7
780	240	213	395	341	299	318	551	365	8
912	194	174	309	261	208	263	384	313	9
784	120	91	164	144	129	126	232	153	10
1,736	149	139	221	238	256	124	148	247	11
2,358	162	177	303	306	383	150	214	274	12
1,744	92	98	270	152	253	72	133	185	13
3,321	146	156	522	474	359	134	146	296	14
2,895	88	100	396	232	357	89	144	233	15
1,386	50	72	241	138	316	76	99	133	16
1,668	99	86	231	163	607	68	121	178	17
65	1	7	13	14	64	9	36	9	18
2,512	152	388	203	474	697	171	308	262	19
9,640	763	988	295	929	1,201	690	849	1,305	20
4,959	484	795	128	226	596	740	1,062	659	21
2,632	479	244	151	894	373	773	776	889	22
66	12	23	..	11	16	12	4	8	23
42	2	1	1	1	4	2	3	8	24
22	4	4	2	3	4	..	..	..	25
49	4	2	1	1	3	1	..	1	26
248	2	2	..	6	3	1	3	6	27
4	..	..	..	..	..	1	..	..	28
7	..	..	..	..	1	..	..	3	29
32	..	..	..	3	6	..	2	5	30
85	..	..	23	2	6	4	..	1	31
..	..	..	1	1	..	3	..	..	32
75	1	2	1	5	7	4	3	14	33
9	1	..	2	..	3	..	4	1	34
6	1	..	..	..	..	1	1	..	35
56	4	3	19	49	30	9	4	4	36
345	38	7	2,698	1,064	471	107	247	172	37
13	..	..	..	..	..	2	..	1	38
4	..	..	5	..	4	1	..	2	39
3	..	..	..	..	..	1	..	..	40
141	15	7	..	8	71	12	..	4	41
3	..	..	..	..	..	..	..	3	42
28	9	5	..	2	12	1	5	10	43
15	..	..	..	2	..	..	..	..	44
415	1	..	9	2	1	1	9	13	45
6	..	1	..	1	1	..	..	3	46
20	1	..	41	37	9	1	7	9	47
..	..	..	..	..	..	..	..	..	48
65	..	..	28	..	6	..	..	1	49
2,502	127	152	507	411	1,607	145	214	342	50
64	1	1	1	1	1	2	..	2	51
17	..	1	..	8	..	4	..	7	52
7	2	..	6	4	1	3	2	3	53
21,580	1,951	2,238	3,929	3,677	4,437	2,521	3,195	3,476	

TABLE XVII. Immigrant Population by Districts.

No.	Immigrants. Immigrés.	Ontario.				
		127 Went- worth & Brant, N.	128 Went- worth, South.	129 York, East.	130 York, North.	131 York, West.
	<b>Sexe—Sexe.</b>					
1	Male—Homme .....	1,216	1,811	4,796	1,063	6,532
2	Female—Femme .....	987	1,665	4,622	940	6,352
	<b>Age.</b>					
3	Under 10 years—Audessous de 10 ans.....	37	55	201	29	468
4	10 to 19 years—10 à 19 ans.....	154	179	798	95	1,230
5	20 years and over—20 ans et audessus.....	2,012	3,242	8,419	1,879	11,186
6	Not given—Non-donnés .....	..	..	..	..	..
	<b>When Immigrated—Date d'immig.</b>					
7	Before—Avant 1851 .....	516	566	712	507	960
8	1851—1855.....	211	313	334	183	496
9	1856—1860.....	172	224	442	148	463
10	1861—1865.....	95	101	312	72	357
11	1866—1870.....	134	220	833	93	833
12	1871—1875.....	140	279	1,070	190	1,213
13	1876—1880.....	116	163	763	82	944
14	1881—1885.....	137	242	1,577	148	2,097
15	1886—1890.....	202	239	1,681	131	2,119
16	1891—1895.....	107	204	683	59	900
17	1896—1900.....	83	139	488	80	1,051
18	1901—31 March—Mars .....	2	11	26	6	84
19	Not given—Non-donnés.....	288	775	497	304	1,367
	<b>Whence Emigrated—Pays d'émigrat.</b>					
	<b>British Islands—Iles Britanniques—</b>					
20	England.....	920	1,593	5,470	1,077	6,879
21	Ireland.....	286	879	1,605	500	2,331
22	Scotland.....	579	649	1,177	243	1,531
23	Wales.....	10	6	38	6	52
24	Lesser Isles—Autres îles .....	1	7	11	3	17
	<b>British Possessions—Possessions anglaises—</b>					
25	Australia.....	..	2	13	1	8
26	India.....	1	6	15	..	34
27	Newfoundland.....	2	5	95	1	349
28	New Zealand.....	1	1	2	..	7
29	South Africa.....	..	..	2	..	1
30	Other (autres) Possessions .....	1	4	19	..	19
	<b>Foreign Countries—Pays étrangers—</b>					
31	Austria-Hungary.....	3	2	1	..	5
32	Belgium.....	..	..	..	..	5
33	China.....	..	4	16	2	28
34	Denmark.....	..	6	2	..	8
35	East Indies.....	..	..	4	..	7
36	France.....	2	4	10	1	24
37	Germany.....	176	136	111	8	109
38	Greece.....	..	..	1	..	..
39	Holland.....	2	..	2	..	2
40	Iceland.....	..	..	..	..	..
41	Italy.....	..	1	4	1	25
42	Japan.....	..	..	6	..	..
43	Norway & Sweden.....	1	5	13	1	14
44	Rumania.....	..	..	..	..	3
45	Russia.....	..	14	11	2	9
46	Spain & Portugal.....	..	..	1	2	2
47	Switzerland.....	2	7	9	3	8
48	Syria.....	..	..	..	..	..
49	Turkey.....	..	..	..	..	..
50	United States.....	215	343	764	151	4
51	West Indies.....	1	1	7	..	1,375
52	Other countries—Autres pays.....	..	1	3	..	13
53	At sea—En mer .....	..	..	6	1	8
	<b>Total</b> .....	<b>2,203</b>	<b>3,476</b>	<b>9,418</b>	<b>2,003</b>	<b>12,884</b>

TABLEAU XVII. Population immigrée par districts.

Prince Edward Island.					Quebec.				N°
132 Kings.	133 Prince, East.	134 Prince, West.	135 Queens, East.	136 Queens, West.	137 Argen- teuil.	138 Bagot.	139 Beauce.	140 Beauhar- nois.	
505	380	211	435	661	488	223	239	485	1
451	324	170	403	667	419	242	153	400	2
112	43	65	66	61	36	139	103	126	3
128	66	40	87	142	115	147	57	166	4
716	595	276	685	1,125	756	179	232	593	5
..	..	..	..	..	..	..	..	..	6
414	417	153	425	550	265	5	22	52	7
19	22	17	30	50	44	3	7	8	8
21	35	20	51	60	41	4	4	9	9
36	19	7	22	45	32	9	5	7	10
22	16	5	20	47	32	5	16	17	11
25	13	20	21	48	47	11	17	34	12
52	11	11	19	48	18	21	24	37	13
22	13	11	30	47	77	41	37	95	14
46	32	13	38	88	92	64	59	98	15
50	18	20	59	72	97	116	51	160	16
198	57	86	76	143	140	179	135	353	17
1	10	1	15	11	8	6	5	9	18
50	41	17	32	119	14	1	10	6	19
64	132	84	148	289	200	18	53	357	20
142	222	83	171	272	262	9	24	36	21
389	210	57	320	289	172	..	22	93	22
1	2	10	..	10	..	..	..	..	23
..	..	1	..	5	..	..	..	..	24
..	1	..	1	9	..	1	1	..	25
..	..	..	1	3	..	..	..	..	26
166	19	23	79	175	16	..	..	..	27
..	..	..	..	..	..	..	..	..	28
..	..	..	..	1	..	..	..	..	29
4	..	1	1	9	2	..	..	..	30
..	..	..	..	2	..	..	..	..	31
..	..	2	..	..	1	..	6	..	32
..	..	..	..	4	2	..	..	..	33
..	..	..	..	1	..	..	..	..	34
..	..	..	..	..	..	..	..	..	35
7	..	2	3	6	118	9	65	27	36
1	1	..	1	9	7	..	3	5	37
..	..	..	..	..	..	..	..	..	38
..	..	..	..	..	..	..	..	..	39
..	..	..	..	..	..	..	..	..	40
1	..	1	..	4	..	1	..	..	41
..	..	..	..	..	..	..	..	..	42
2	..	2	..	2	..	..	..	..	43
..	..	..	1	..	..	..	1	..	44
1	2	..	..	..	2	4	..	..	45
..	..	..	1	1	..	..	..	..	46
..	..	..	..	..	2	4	3	1	47
1	..	8	..	20	..	..	9	8	48
..	..	..	..	..	..	..	..	4	49
223	113	107	110	211	119	420	205	334	50
1	2	..	..	3	2	..	..	1	51
3	..	..	..	1	..	..	..	..	52
..	..	..	..	2	1	..	..	..	53
956	704	381	838	1,328	907	465	392	885	

TABLE XVII. Immigrant Population by Districts.

No.	Immigrants. Immigrés.	Quebec.				
		141 Belle- chasse.	142 Berthier.	143 Bonaven- ture.	144 Brome.	145 Chambly & Verchères
<b>Sex—Sexe.</b>						
1	Male—Homme.....	84	200	183	751	382
2	Female—Femme.....	84	185	133	681	335
<b>Age.</b>						
3	Under 10 years—Audessous de 10 ans.....	105	179	49	137	53
4	10 to 19 years—10 à 19 ans.....	44	111	57	210	116
5	20 years and over—20 ans et audessus....	19	95	210	1,085	548
6	Not given—Non-donnés.....	..	..	..	..	..
<b>When Immigrated—Date d'immigr.</b>						
7	Before—Avant 1851.....	..	4	48	160	35
8	1851-1855.....	1	1	11	66	10
9	1856-1860.....	1	2	11	58	19
10	1861-1865.....	..	2	11	76	23
11	1866-1870.....	..	2	6	79	41
12	1871-1875.....	2	6	12	85	60
13	1876-1880.....	6	3	14	106	37
14	1881-1885.....	7	23	15	121	116
15	1886-1890.....	8	38	42	150	145
16	1891-1895.....	49	91	64	175	94
17	1896-1900.....	89	183	68	320	124
18	1901—31 March—Mars.....	5	29	12	36	1
19	Not given—Non-donnés.....	..	1	2	..	12
<b>Whence Emigrated—Pays d'émigrat.</b>						
British Islands—Iles Britanniques—						
20	England.....	..	16	35	352	271
21	Ireland.....	2	3	27	90	59
22	Scotland.....	..	1	46	51	71
23	Wales.....	..	..	..	2	2
24	Lesser Isles—Autres îles.....	..	..	19	1	..
British Possessions—Possessions anglaises—						
25	Australia.....	..	..	..	..	1
26	India.....	..	..	..	3	1
27	Newfoundland.....	..	..	18	4	4
28	New Zealand.....	..	..	..	..	..
29	South Africa.....	..	..	..	..	..
30	Other (autres) Possessions.....	..	..	..	1	3
Foreign countries—Pays étrangers—						
31	Austria-Hungary.....	1	..	..	..	..
32	Belgium.....	..	1	10	..	4
33	China.....	..	2	..	..	7
34	Denmark.....	..	..	2	2	..
35	East Indies.....	..	..	..	..	..
36	France.....	6	18	44	11	42
37	Germany.....	..	..	1	3	4
38	Greece.....	..	..	..	..	..
39	Holland.....	..	3	..	2	..
40	Iceland.....	..	..	..	..	..
41	Italy.....	..	..	..	3	..
42	Japan.....	..	..	..	..	..
43	Norway & Sweden.....	..	..	2	5	2
44	Rumania.....	..	..	..	..	..
45	Russia.....	..	2	..	2	8
46	Spain & Portugal.....	..	..	..	..	2
47	Switzerland.....	..	1	..	1	2
48	Syria.....	..	1	4	..	..
49	Turkey.....	..	1	..	..	..
50	United States.....	159	336	107	898	230
51	West Indies.....	..	..	1	1	1
52	Other countries—Autres pays.....	..	..	..	..	3
53	At sea—En mer.....	..	..	..	..	..
Total.....		168	385	316	1,432	717

TABLEAU XVII. Population immigrée par districts.

Quebec.									N°
146 Cham- plain.	147 Charle- voix.	148 Château- guay.	149 Chicou- timi & Saguenay.	150 Compton.	151 Deux- Mon- tagnes.	152 Dor- chester.	153 Drummond & Arthabaska	154 Gaspé.	
309	28	284	283	1,569	99	101	668	196	1
210	14	203	180	1,357	49	95	602	80	2
210	15	98	81	299	7	58	435	25	3
130	5	68	72	449	33	39	321	19	4
179	22	321	310	2,178	108	99	514	232	5
..	..	..	..	..	..	..	..	..	6
10	5	136	15	356	26	50	77	45	7
..	1	37	4	234	..	3	18	4	8
1	1	19	6	64	..	3	16	16	9
3	1	16	2	197	2	1	23	12	10
3	..	22	2	140	6	7	21	15	11
9	1	7	13	268	..	10	42	30	12
11	2	25	15	157	6	5	62	21	13
32	2	41	42	295	10	9	97	21	14
48	4	49	66	301	32	11	142	23	15
72	9	51	57	345	42	23	279	28	16
312	13	81	236	500	24	70	440	54	17
9	1	2	5	28	..	4	32	1	18
9	2	1	..	41	..	..	21	6	19
34	5	102	38	674	32	15	131	55	20
21	2	86	12	201	32	62	124	19	21
9	2	137	8	742	10	2	37	3	22
..	..	..	..	8	..	..	..	..	23
3	..	..	6	..	2	..	..	116	24
..	..	..	..	3	..	..	..	..	25
..	..	..	..	3	..	..	..	..	26
1	1	1	176	..	..	..	..	19	27
..	..	..	..	..	..	..	..	..	28
..	..	..	..	..	..	..	..	..	29
..	..	..	..	..	..	..	..	..	30
1	..	..	..	..	..	..	2	..	31
8	..	..	3	2	1	..	1	..	32
3	..	1	..	4	..	..	1	1	33
..	..	..	1	2	2	..	1	..	34
..	..	..	..	..	..	..	..	..	35
19	4	16	68	47	32	18	35	12	36
5	1	2	4	14	..	..	2	..	37
..	..	..	..	..	1	..	..	..	38
..	..	..	..	..	..	..	..	1	39
1	..	..	1	..	1	..	..	..	40
..	..	..	..	..	..	..	..	..	41
..	..	..	..	..	..	..	..	..	42
..	..	2	11	94	..	..	..	6	43
1	..	..	..	2	..	..	..	2	44
1	..	..	..	4	..	1	..	..	45
..	..	..	..	..	..	..	..	..	46
..	..	1	1	..	1	..	..	..	47
5	3	..	2	..	1	..	12	4	48
405	24	138	132	1,122	35	99	923	37	49
..	..	1	..	..	..	..	..	..	51
2	..	..	..	..	..	..	1	1	52
..	..	..	..	1	..	..	..	..	53
519	42	487	463	2,926	148	196	1,270	276	

TABLE xvii. Immigrant Population by Districts.

No.	Immigrants. — Immigrés.	Quebec.				
		155 Hoche- laga.	156 Hunting- don.	157 Jacques- Cartier.	158 Joliette.	159 Kamou- raska.
<b>Sex—Sexe.</b>						
1	Male—Homme .....	3,739	652	1,344	274	103
2	Female—Femme .....	3,649	637	1,123	241	96
<b>Age.</b>						
3	Under 10 years—Audessous de 10 ans .....	421	118	102	218	101
4	10 to 19 years—10 à 19 ans .....	999	197	299	179	80
5	20 years and over—20 ans et audessus .....	5,968	974	2,066	118	18
6	Not given—Non-donnés .....	..	..	..	..	..
<b>When Immigrated—Date d'immig.</b>						
7	Before—Avant 1851 .....	313	322	103	18	2
8	1851-1855 .....	162	48	52	2	..
9	1856-1860 .....	241	60	65	4	1
10	1861-1865 .....	187	17	72	6	..
11	1866-1870 .....	377	52	94	..	..
12	1871-1875 .....	521	50	154	9	1
13	1876-1880 .....	537	55	121	11	2
14	1881-1885 .....	932	83	388	26	8
15	1886-1890 .....	1,504	140	511	61	24
16	1891-1895 .....	1,084	115	431	137	30
17	1896-1900 .....	1,308	270	420	203	122
18	1901—31 March—Mars .....	64	23	28	21	5
19	Not given—Non-donnés .....	158	54	25	17	4
<b>Whence Emigrated—Pays d'émigrat.</b>						
British Islands—Iles Britanniques—						
20	England .....	2,830	188	1,015	20	1
21	Ireland .....	935	336	313	24	4
22	Scotland .....	995	140	262	1	..
23	Wales .....	12	2	5	..	..
24	Lesser Isles—Autres Iles .....	12	1	1	..	..
British Possessions—Possessions anglaises—						
25	Australia .....	9	5	4	..	..
26	India .....	16	..	4	..	1
27	Newfoundland .....	463	4	73	..	..
28	New Zealand .....	..	..	2	..	..
29	South Africa .....	5	..	1	..	..
30	Other (autres) Possessions .....	8	..	1	..	..
Foreign countries—Pays étrangers—						
31	Austria-Hungary .....	5	..	5	..	..
32	Belgium .....	29	..	21	1	..
33	China .....	81	2	15	2	..
34	Denmark .....	9	1	5	..	..
35	East Indies .....	2	..	1	..	..
36	France .....	118	7	117	13	..
37	Germany .....	110	5	30	..	..
38	Greece .....	1	..	..	..	..
39	Holland .....	9	..	2	..	..
40	Iceland .....	..	..	..	..	..
41	Italy .....	58	5	102	..	..
42	Japan .....	1	..	..	..	..
43	Norway & Sweden .....	46	3	10	2	..
44	Rumania .....	2	..	1	2	..
45	Russia .....	21	..	33	5	..
46	Spain & Portugal .....	5	..	7	..	..
47	Switzerland .....	12	..	4	1	..
48	Syria .....	..	..	3	7	..
49	Turkey .....	3	..	..	..	..
50	United States .....	1,586	530	431	497	193
51	West Indies .....	2	..	2	..	..
52	Other countries—Autres pays .....	2	..	3	..	..
53	At sea—En mer .....	1	..	..	..	..
	Total .....	7,388	1,289	2,467	515	199



TABLEAU XVII. Population immigrée par districts.

Quebec.									N°
160 Labelle.	161 Laprairie & Napier- ville.	162 L'Assomp- tion.	163 Laval.	164 Lévis.	165 L'Islet.	166 Lot- binière.	167 Maison- neuve.	168 Mas- kinongé.	
769	144	62	418	160	41	114	2,373	93	1
514	152	56	272	170	54	120	2,035	98	2
108	66	27	17	73	59	74	376	77	3
200	97	33	124	70	23	52	657	59	4
975	133	58	549	187	13	108	3,375	55	5
..	..	..	..	..	..	..	..	..	6
133	21	12	54	22	1	49	137	1	7
30	3	..	12	7	..	7	45	2	8
49	6	..	34	19	..	6	97	2	9
61	3	1	22	10	..	5	83	2	10
62	4	1	26	12	..	5	153	1	11
193	16	5	57	23	2	5	328	3	12
55	16	10	42	16	2	3	302	9	13
104	15	7	72	29	4	7	602	10	14
160	33	6	71	32	12	14	876	17	15
135	72	20	77	50	18	26	834	44	16
223	102	54	187	106	44	79	849	79	17
77	5	2	7	4	12	18	38	21	18
1	..	..	29	..	..	10	64	..	19
138	42	26	171	24	..	7	1,238	6	20
181	18	13	97	52	1	62	557	1	21
58	7	4	46	23	..	4	288	1	22
..	..	..	..	..	..	..	4	..	23
1	..	..	..	..	..	..	4	..	24
..	..	..	1	..	..	..	4	..	25
..	..	..	..	..	..	..	9	..	26
..	..	..	3	..	..	2	61	..	27
..	..	..	..	..	..	..	3	..	28
..	..	..	..	..	..	..	1	..	29
..	..	..	1	..	..	..	2	..	30
14	..	..	4	1	..	..	51	..	31
66	..	..	24	4	..	1	88	..	32
2	3	..	3	1	..	..	76	1	33
2	..	..	..	..	..	..	8	..	34
..	..	..	..	..	..	..	6	..	35
219	20	8	67	23	1	3	302	2	36
134	1	..	16	..	..	1	81	..	37
..	..	..	..	1	..	..	..	..	38
..	..	..	5	..	..	..	6	..	39
..	..	..	..	..	..	..	..	..	40
87	1	1	25	10	..	..	165	1	41
..	..	..	..	..	..	..	..	..	42
3	..	..	3	3	..	..	41	..	43
..	..	..	..	..	..	..	16	..	44
1	2	..	7	..	..	..	23	..	45
1	..	..	..	..	..	..	3	..	46
11	4	..	5	1	..	..	32	2	47
4	..	..	..	6	..	..	3	2	48
..	..	..	1	..	..	..	..	..	49
308	198	66	211	175	93	154	1,331	174	50
1	..	..	..	3	..	..	2	..	51
2	..	..	..	3	..	..	1	..	52
..	..	..	..	..	..	..	2	..	53
1,283	296	113	690	330	95	234	4,403	191	

TABLE XVII. Immigrant Population by Districts.

No.	Immigrants. Immigrés.	Quebec.				
		169 Megantic.	170 Missisquoi	171 Montcalm	172 Mont- magny.	173 Mont- morency.
<b>Sex—Sexe.</b>						
1	Male—Homme .....	456	1,000	91	35	22
2	Female—Femme .....	387	950	105	37	15
<b>Age.</b>						
3	Under 10 years—Audessous de 10 ans.....	195	240	28	35	8
4	10 to 19 years—10 à 19 ans .....	184	382	52	16	4
5	20 years and over—20 ans et audessus .....	464	1,328	116	21	25
6	Not given—Non-donnés .....	..	..	..	..	..
<b>When Immigrated—Date d'immig.</b>						
7	Before—Avant 1851.....	266	204	42	..	..
8	1851-1855 .....	21	43	8	2	..
9	1856-1860 .....	21	75	9	..	2
10	1861-1865 .....	10	60	4	..	1
11	1866-1870 .....	16	84	3	..	..
12	1871-1875 .....	13	109	13	2	1
13	1876-1880 .....	21	126	5	4	1
14	1881-1885 .....	48	197	9	6	3
15	1886-1890 .....	81	222	10	4	1
16	1891-1895 .....	93	257	31	19	13
17	1896-1900 .....	220	447	47	35	15
18	1901—31 March—Mars .....	33	38	..	..	..
19	Not given—Non-donnés .....	..	88	15	..	..
<b>Whence Emigrated—Pays d'émigrat.</b>						
British Islands—Îles Britanniques—						
20	England .....	141	417	21	9	..
21	Ireland .....	230	165	65	3	6
22	Scotland.....	76	62	6	1	..
23	Wales.....	..	3	4	..	..
24	Lesser Isles—Autres îles. . .	..	1	..	..	..
British Possessions—Possessions anglaises—						
25	Australia.....	..	..	..	..	..
26	India .....	..	1	..	..	..
27	Newfoundland.....	2	12	..	..	..
28	New Zealand.....	..	..	..	..	..
29	South Africa.....	..	..	..	..	..
30	Other (autres) Possessions.....	..	2	..	..	..
Foreign countries—Pays étrangers—						
31	Austria-Hungary.....	..	1	..	..	1
32	Belgium.....	..	2	2	..	15
33	China.....	2	3	..	1	..
34	Denmark.....	..	..	..	..	..
35	East Indies.....	..	..	1	..	..
36	France.....	6	11	4	5	..
37	Germany.....	2	1	..	..	..
38	Greece.....	..	..	..	..	..
39	Holland.....	..	..	..	..	..
40	Iceland.....	..	..	..	..	..
41	Italy.....	..	1	..	1	1
42	Japan.....	..	..	..	..	..
43	Norway & Sweden.....	1	..	..	..	..
44	Rumania.....	..	..	..	..	..
45	Russia.....	..	2	..	..	..
46	Spain & Portugal.....	..	..	1	..	..
47	Switzerland.....	..	1	..	..	..
48	Syria.....	..	..	..	..	..
49	Turkey.....	..	..	..	..	..
50	United States.....	383	1,264	92	52	14
51	West Indies.....	..	1	..	..	..
52	Other countries—Autres pays.....	..	..	..	..	..
53	At sea—En mer.....	..	..	..	..	..
Total .....		843	1,950	196	72	37

TABLEAU XVII. Population immigrée par districts.

Quebec.									No.
174 Montreal, Ste. Anne.	175 Montreal, St. Antoine.	176 Montreal, St. Jacques.	177 Montreal, St. Laurent.	178 Montreal, Ste. Marie	179 Nicolet.	180 Pontiac.	181 Portneuf.	182 Quebec, Centre.	
2,968	5,195	1,458	5,856	1,713	174	780	132	523	1
2,619	5,535	1,280	5,201	1,553	163	632	122	535	2
183	310	181	642	261	125	44	70	53	3
613	1,006	434	1,529	531	117	157	48	109	4
4,791	9,414	2,123	8,886	2,474	95	1,211	130	896	5
..	..	..	..	..	..	..	..	..	6
317	633	72	425	136	13	375	42	136	7
210	305	31	180	64	1	108	7	63	8
250	476	48	288	98	3	70	8	68	9
251	383	57	258	77	2	94	6	38	10
314	597	88	412	122	2	78	12	65	11
382	740	170	523	219	5	78	9	72	12
355	696	195	534	176	11	71	5	72	13
819	1,242	234	1,070	470	21	140	31	92	14
1,168	1,702	468	1,904	619	37	108	11	113	15
684	1,607	474	1,845	565	97	66	37	84	16
739	2,144	733	3,096	636	105	146	52	214	17
28	98	46	278	22	16	2	18	15	18
70	107	122	244	62	24	76	16	26	19
1,343	3,404	391	2,169	832	24	172	30	286	20
1,958	2,351	269	1,620	588	16	610	48	305	21
492	1,334	86	652	231	2	187	9	58	22
21	22	2	15	3	..	..	..	..	23
3	39	1	31	2	..	1	1	1	24
2	18	10	35	1	..	..	..	..	25
5	53	..	10	2	..	..	..	..	26
680	299	47	110	163	..	..	2	58	27
..	2	..	4	..	..	..	..	..	28
..	9	..	3	..	..	..	..	1	29
..	24	1	19	..	..	..	..	3	30
16	26	4	446	10	..	..	..	8	31
15	42	65	67	24	..	3	..	4	32
32	183	68	392	35	..	..	..	7	33
12	28	4	15	14	..	1	..	2	34
1	4	1	2	2	..	..	..	..	35
67	170	258	354	156	3	46	16	42	36
75	223	57	344	45	..	208	3	26	37
1	16	9	23	1	..	..	1	2	38
1	17	1	7	5	..	..	..	..	39
..	..	..	..	2	..	..	..	..	40
12	93	183	552	47	..	1	1	3	41
..	2	1	2	..	..	..	..	..	42
31	56	15	30	5	..	2	..	12	43
37	5	3	595	7	..	..	1	..	44
197	308	80	1,800	45	1	14	1	1	45
2	27	..	5	2	..	..	..	1	46
3	24	7	32	10	..	3	..	3	47
1	4	234	162	..	1	5	..	..	48
3	2	2	4	..	..	..	..	..	49
564	1,896	935	1,526	1,015	290	156	139	221	50
6	22	..	15	14	..	..	..	..	51
2	23	4	15	1	..	1	2	..	52
..	4	..	1	..	..	2	..	1	53
5,587	10,730	2,738	11,057	3,266	337	1,412	254	1,058	

TABLE XVII. Immigrant Population by Districts.

No.	Immigrants. — Immigrés.	Quebec.				
		183 Quebec, East.	184 Quebec, West.	185 Quebec, County.	186 Richelieu.	187 Richmond & Wolfe.
<b>Sex—Sexe.</b>						
1	Male—Homme .....	363	350	174	214	1,173
2	Female—Femme .....	297	460	172	190	951
<b>Age.</b>						
3	Under 10 years—Audeessous de 10 ans .....	89	35	32	162	373
4	10 to 19 years—10 à 19 ans .....	146	50	29	120	391
5	20 years and over—20 ans et audeessus .....	425	725	285	122	1,360
6	Not given—Non-donnés .....	..	..	..	..	..
<b>When Immigrated—Date d'immig.</b>						
7	Before—Avant 1851 .....	35	133	82	7	276
8	1851-1855 .....	6	52	19	4	111
9	1856-1860 .....	20	69	23	2	76
10	1861-1865 .....	7	35	14	1	53
11	1866-1870 .....	15	51	11	9	79
12	1871-1875 .....	32	34	13	11	108
13	1876-1880 .....	22	25	6	15	111
14	1881-1885 .....	39	34	19	29	210
15	1886-1890 .....	85	62	28	49	248
16	1891-1895 .....	130	86	20	76	325
17	1896-1900 .....	197	113	60	170	465
18	1901-31 March—Mars .....	6	11	8	22	34
19	Not given—Non-donnés .....	66	105	43	9	28
<b>Whence Emigrated—Pays d'émigrat.</b>						
British Islands—Iles Britanniques—						
20	England .....	43	113	61	9	553
21	Ireland .....	88	388	149	7	298
22	Scotland .....	10	29	24	4	208
23	Wales .....	1	..	..	..	20
24	Lesser Isles—Autres îles .....	..	1	..	..	1
British Possessions—Possessions anglaises—						
25	Australia .....	1	1	..	..	..
26	India .....	..	..	..	..	2
27	Newfoundland .....	22	9	1	..	5
28	New Zealand .....	..	..	..	..	..
29	South Africa .....	..	..	..	..	..
30	Other (autres) Possessions .....	..	2	..	..	..
Foreign countries—Pays étrangers—						
31	Austria-Hungary .....	75	12	..	1	3
32	Belgium .....	13	1	1	3	6
33	China .....	19	2	..	3	9
34	Denmark .....	..	2	..	..	3
35	East Indies .....	..	..	..	..	..
36	France .....	69	23	11	11	29
37	Germany .....	9	4	6	1	8
38	Greece .....	..	1	..	..	..
39	Holland .....	..	1	1	..	1
40	Iceland .....	..	..	..	..	..
41	Italy .....	23	2	..	..	3
42	Japan .....	..	..	..	..	..
43	Norway & Sweden .....	3	6	1	..	16
44	Rumania .....	48	46	..	3	..
45	Russia .....	37	7	..	..	..
46	Spain & Portugal .....	..	..	1	..	..
47	Switzerland .....	4	..	..	..	..
48	Syria .....	1	57	..	..	..
49	Turkey .....	..	1	..	..	..
50	United States .....	191	102	89	362	957
51	West Indies .....	..	..	1	..	1
52	Other countries—Autres pays .....	3	..	..	..	..
53	At sea—En mer .....	..	..	..	..	1
Total .....		660	810	346	404	2,124

TABLEAU XVII. Population immigrée par districts.

Quebec.								N°
188	189	190	191	192	193	194	195	
Rimouski.	Rouville.	St. Hyacinthe.	St. Jean & Iberville.	Shefford.	Sherbrooke.	Soulanges.	Stanstead.	
306	230	395	273	680	1,310	76	1,211	1
252	255	394	309	635	1,142	46	1,202	2
256	121	185	120	238	185	15	294	3
169	108	217	129	253	444	33	370	4
133	256	387	333	824	1,823	74	1,749	5
..	..	..	..	..	..	..	..	6
8	17	7	48	166	141	6	222	7
..	6	8	7	33	57	1	65	8
6	6	9	16	53	63	3	104	9
1	2	8	10	42	75	1	111	10
2	10	23	19	49	134	2	145	11
8	19	57	27	88	193	7	141	12
9	16	42	31	73	153	3	138	13
17	40	83	34	83	387	11	248	14
64	50	99	90	172	330	17	247	15
141	89	175	109	178	350	18	290	16
257	159	258	163	356	449	33	561	17
18	11	18	8	10	15	..	31	18
27	60	2	20	12	105	20	110	19
23	41	27	75	199	1,016	22	479	20
5	14	7	55	176	229	20	178	21
13	7	5	24	41	189	8	117	22
..	..	..	..	1	..	..	9	23
2	..	..	2	1	..	..	..	24
..	..	..	1	..	3	1	1	25
..	1	..	..	1	6	1	8	26
1	..	..	..	1	20	1	4	27
..	..	..	..	..	..	..	..	28
..	..	..	..	..	..	1	..	29
..	2	..	1	1	1	..	1	30
..	..	2	2	..	..	..	2	31
..	3	6	3	3	27	..	3	32
1	3	3	5	6	7	..	15	33
..	..	..	..	..	..	..	5	34
..	..	..	..	..	..	..	..	35
14	16	64	39	19	49	4	15	36
1	..	7	2	2	15	..	..	37
..	..	..	..	1	4	..	..	38
..	..	..	..	..	..	..	..	39
2	2	..	1	1	21	18	..	40
..	..	..	..	..	..	..	..	41
2	1	..	..	1	20	..	19	42
..	..	..	..	..	1	..	..	43
1	1	..	3	1	39	..	..	44
..	..	..	..	..	2	..	..	45
..	6	1	..	1	2	..	..	46
..	..	..	..	..	2	..	..	47
20	..	..	..	3	6	..	..	48
..	..	..	..	..	..	..	..	49
473	388	667	368	854	793	46	1,550	50
..	..	..	1	2	1	..	1	51
..	..	..	..	..	1	..	..	52
..	..	..	..	..	..	..	..	53
558	485	789	582	1,315	2,452	122	2,413	

TABLE XVII. Immigrant Population by Districts.

No.	Immigrants. — Immigrés.	Quebec.				
		196 Témis- couata.	197 Terre- bonne.	198 Trois- Rivières & St. Maurice.	199 Vau- dreuil.	200 Wright.
<b>Sex—Sexe.</b>						
1	Male—Homme .....	257	246	322	62	965
2	Female—Femme .....	205	191	198	51	714
<b>Age.</b>						
3	Under 10 years—Audessous de 10 ans.....	174	53	84	11	81
4	10 to 19 years—10 à 19 ans .....	116	92	140	24	198
5	20 years and over—20 ans et audessus.....	172	292	296	78	1,400
6	Not given—Non-donnés .....	..	..	..	..	..
<b>When Immigrated—Date d'immig.</b>						
7	Before—Avant 1851.....	9	30	19	15	331
8	1851—1855 .....	7	8	4	5	114
9	1856—1860 .....	2	5	7	4	160
10	1861—1865 .....	4	2	2	1	78
11	1866—1870 .....	5	4	13	3	93
12	1871—1875 .....	8	23	19	12	148
13	1876—1880 .....	6	24	17	4	81
14	1881—1885 .....	21	35	24	7	135
15	1886—1890 .....	38	68	76	12	147
16	1891—1895 .....	60	66	72	14	159
17	1896—1900 .....	176	135	222	32	229
18	1901—31 March—Mars .....	10	4	32	..	1
19	Not given—Non-donnés .....	116	33	13	4	3
<b>Whence Emigrated—Pays d'émigrat.</b>						
British Islands—Iles Britanniques—						
20	England.....	13	69	59	33	369
21	Ireland.....	11	47	19	12	670
22	Scotland.....	21	23	12	24	143
23	Wales .....	..	..	..	..	1
24	Lesser Isles—Autres îles .....	..	..	1	..	7
British Possessions—Possessions anglaises—						
25	Australia.....	..	..	..	..	..
26	India .....	..	2	1	..	1
27	Newfoundland.....	1	6	3	..	1
28	New Zealand.....	..	..	..	..	..
29	South Africa.....	..	..	..	..	1
30	Other (autres) Possessions .....	..	..	..	..	1
Foreign countries—Pays étrangers—						
31	Austria-Hungary .....	..	2	1	4	1
32	Belgium.....	8	7	2	1	12
33	China.....	1	3	9	..	14
34	Denmark.....	..	..	..	..	1
35	East Indies .....	..	..	..	..	..
36	France.....	6	93	33	..	58
37	Germany.....	2	2	6	8	57
38	Greece .....	..	..	..	..	..
39	Holland.....	..	..	1	..	..
40	Iceland.....	..	..	..	..	..
41	Italy.....	..	2	101	1	12
42	Japan.....	..	..	..	..	..
43	Norway & Sweden.....	..	..	..	..	10
44	Rumania.....	9	..	6	..	..
45	Russia.....	..	6	5	..	6
46	Spain & Portugal .....	..	1	..	..	..
47	Switzerland.....	1	5	..	..	6
48	Syria.....	3	..	5	..	14
49	Turkey.....	..	..	..	..	..
50	United States .....	385	167	256	30	291
51	West Indies .....	..	..	..	..	2
52	Other countries—Autres pays .....	..	2	..	..	..
53	At sea—En mer .....	..	..	..	..	1
Total .....		462	437	520	113	1,679

TABLEAU XVII. Population immigrée par districts.

Quebec.		Northwest Territories.				Unorganized Territories.		N°
201	Unorg. Dists.	202	203	204	205	206		
Yamaska.	Abitibi, Ashuanipi, Mistassini.	Alberta.	Assiniboia, East.	Assiniboia, West.	Saskatche- wan.	Yukon.	Other Territories.	
111	6	17,509	12,559	3,635	4,183	10,473	141	1
114	..	12,791	9,924	2,303	3,717	2,199	36	2
84	..	6,049	2,345	478	1,127	367	2	3
75	..	6,912	4,342	1,157	1,911	419	5	4
66	6	17,339	13,190	4,303	4,862	11,886	170	5
..	..	..	2,606	..	..	..	..	6
1	..	176	204	86	33	23	..	7
1	..	97	106	76	16	10	..	8
1	..	110	93	51	20	23	..	9
..	..	115	78	53	26	40	..	10
5	..	233	175	87	55	66	..	11
2	..	416	270	173	385	91	..	12
4	..	418	254	133	281	143	..	13
23	..	1,180	1,928	669	158	310	..	14
18	..	2,338	2,848	1,091	206	592	..	15
62	..	5,764	3,281	1,234	1,261	814	..	16
64	..	15,599	11,824	1,661	4,965	8,668	..	17
18	..	1,646	390	96	129	1,619	..	18
26	6	2,208	1,032	528	365	273	177	19
2	..	4,479	4,154	1,728	391	1,153	51	20
2	1	998	708	324	128	613	9	21
..	5	1,532	1,800	642	252	557	33	22
..	..	101	59	19	7	79	..	23
..	..	10	3	9	3	14	..	24
..	..	21	24	..	3	91	..	25
..	..	64	38	12	3	17	3	26
..	..	25	15	10	9	78	..	27
..	..	10	3	1	..	58	..	28
..	..	..	..	..	..	..	..	29
..	..	22	4	..	1	9	..	30
..	..	5,648	5,696	1,061	1,002	193	..	31
1	..	167	142	3	18	55	1	32
..	..	219	22	31	6	10	..	33
..	..	296	53	14	6	164	..	34
..	..	3	1	3	1	3	..	35
1	..	211	310	8	494	174	53	36
..	..	1,138	487	334	211	746	8	37
..	..	1	1	..	..	12	..	38
..	..	17	31	4	1	15	..	39
..	..	150	269	5	..	13	1	40
..	..	77	1	2	2	112	..	41
..	..	2	1	11	..	87	..	42
..	..	1,599	421	42	31	1,265	3	43
..	..	5	27	26	..	4	..	44
..	..	2,396	6,905	988	4,296	293	1	45
..	..	3	4	3	2	19	..	46
..	..	57	3	4	4	81	..	47
..	..	1	11	..	2	2	..	48
..	..	1	1	6	3	3	..	49
219	..	10,972	1,255	632	1,018	6,707	14	50
..	..	18	6	1	..	6	..	51
..	..	43	17	13	6	32	..	52
..	..	14	11	2	1	7	..	53
225	6	30,300	22,483	5,938	7,900	12,672	177	

TABLE XVIII. Population by Birthplace—1881, 1891, 1901.

TABLEAU XVIII. Population par lieux de naissance—1881, 1891, 1901.

No.	Birthplace—Lieu de naissance.	1901.	1891.	1881.
1	British Columbia .....	99,612	56,851	32,275
2	Manitoba .....	180,859	108,017	19,590
3	New Brunswick .....	313,178	299,154	288,265
4	Nova Scotia .....	435,172	423,890	420,088
5	Ontario .....	1,858,787	1,708,702	1,467,988
6	Prince Edward Island .....	99,006	102,652	101,047
7	Quebec .....	1,560,190	1,406,514	1,327,809
8	Northwest Territories .....	91,535	80,097 <sup>1</sup>	58,430 <sup>1</sup>
9	Unorganized territories .....	33,476	..	..
10	British Islands .....	390,019	477,735	470,906
11	British Possessions .....	15,864	12,517	7,329
12	China .....	17,043	9,129	..
13	France .....	7,944	5,381	4,389
14	Germany .....	27,300	27,752	25,328
15	Italy .....	6,854	2,795	777
16	Russia .....	31,231	9,917	6,376
17	Scandinavia .....	18,388	7,827	2,076
18	United States .....	127,899	80,915	77,753
19	Other foreign countries .....	42,129	13,394	14,384
20	Not given—Non-donnés .....	14,829	..	..
Summary—				
	Canada .....	4,671,815	4,185,877	3,715,492
	British Islands and Possessions .....	405,883	490,252	478,235
	Foreign Countries .....	278,788	157,110	131,083
	Not given—Non-donnés .....	14,829	..	..
	Total .....	5,371,315	4,833,239	4,324,810

<sup>1</sup> Including the unorganized territories—Comprenant les territoires non-organisés.



TABLE XVIII. Population by Birthplace—1881, 1891, 1901.

TABLEAU XVIII. Population par lieux de naissance—1881, 1891, 1901.

No.	Birthplace—Lieu de naissance.	1901.	1891.	1881.
1	British Columbia .....	60,776	37,153	32,275
2	Manitoba .....	110,742	56,430	19,590
3	New Brunswick .....	317,062	300,621	288,265
4	Nova Scotia .....	442,898	433,696	420,088
5	Ontario .....	1,928,099	1,728,731	1,467,988
6	Prince Edward Island .....	105,629	106,103	101,047
7	Quebec .....	1,620,482	1,462,293	1,327,809
8	Northwest Territories .....	65,784	60,850 <sup>1</sup>	58,430 <sup>1</sup>
9	Unorganized territories .....	6,969	..	..
	Canada, not given .....	13,374	..	..
15	Italy .....	6,854	2,795	777
16	Russia .....	31,231	9,917	6,376
17	Scandinavia .....	18,388	7,827	2,076
18	United States .....	127,899	80,915	77,753
19	Other foreign countries .....	42,129	13,394	14,384
20	Not given—Non-donnés .....	14,829	..	..
	Summary—			
	Canada .....	4,671,815	4,185,877	3,715,492
	British Islands and Possessions .....	405,883	490,252	478,235
	Foreign Countries .....	278,788	157,110	131,083
	Not given—Non-donnés .....	14,829	..	..
	Total .....	5,371,315	4,833,239	4,324,810

<sup>1</sup> Including the unorganized territories—Comprenant les territoires non-organisés.

# INDEX OF NAMES—INDEX DES NOMS

## CENSUS DISTRICTS—DISTRICTS DE RECENSEMENT.

	PAGE.										
Abitibi, Q.	5,	9,	16,	21,	130,	152,	268,	392,	412,	447,	481
Addington, O.	2,	6,	10,	18,	52,	146,	184,	312,	406,	424,	458
Albert, N.B.	2,	6,	10,	18,	30,	146,	160,	290,	406,	419,	453
Alberta, N.W.T.	5,	9,	16,	21,	130,	152,	268,	392,	412,	447,	481
Algoma, O.	2,	6,	10,	18,	52,	146,	184,	312,	406,	424,	458
Annapolis, N.S.	2,	6,	10,	18,	36,	146,	166,	296,	406,	421,	455
Antigonish, N.S.	2,	6,	10,	18,	38,	146,	168,	296,	406,	421,	455
Argenteuil, Q.	4,	8,	14,	20,	92,	150,	226,	352,	410,	437,	471
Ashuanipi, Q.	5,	9,	16,	21,	130,	152,	268,	392,	412,	447,	481
Assiniboia, East, N.W.T.	5,	9,	16,	21,	134,	152,	272,	396,	412,	447,	481
Assiniboia, West, N.W.T.	5,	9,	16,	21,	136,	152,	276,	400,	412,	447,	481
Athabaska, U.T.								5,	142,	282,	404
Bagot, Q.	4,	8,	14,	20,	92,	150,	228,	352,	410,	437,	471
Beauce, Q.	4,	8,	14,	20,	92,	150,	228,	354,	410,	437,	471
Beauharnois, Q.	4,	8,	14,	20,	94,	150,	228,	354,	410,	437,	471
Bellechasse, Q.	4,	8,	14,	20,	94,	150,	230,	354,	410,	438,	472
Berthier, Q.	4,	8,	14,	20,	94,	150,	230,	356,	410,	438,	472
Bonaventure, Q.	4,	8,	14,	20,	94,	150,	230,	356,	410,	438,	472
Bothwell, O.	2,	6,	10,	18,	56,	146,	186,	316,	406,	424,	458
Brandon, M.	2,	6,	10,	18,	26,	146,	156,	286,	406,	419,	453
Brant, South, O.	2,	6,	10,	19,	56,	146,	188,	316,	406,	424,	458
Brockville, O.	2,	6,	12,	19,	56,	146,	188,	316,	406,	424,	458
Brome, Q.	4,	8,	14,	20,	96,	150,	230,	356,	410,	438,	472
Bruce, East, O.	2,	6,	12,	19,	56,	146,	188,	316,	406,	425,	459
Bruce, North, O.	2,	7,	12,	19,	58,	146,	188,	316,	408,	425,	459
Bruce, West, O.	3,	7,	12,	19,	58,	148,	188,	318,	408,	425,	459
Burrard, B.C.	2,	6,	10,	18,	26,	146,	154,	284,	406,	418,	452
Cape Breton, N.S.	2,	6,	10,	18,	38,	146,	168,	298,	406,	421,	455
Cardwell, O.	3,	7,	12,	19,	58,	148,	190,	318,	408,	425,	459
Carleton, N.B.	2,	6,	10,	18,	32,	146,	160,	290,	406,	419,	453
Carleton, O.	3,	7,	12,	19,	58,	148,	190,	318,	408,	425,	459
Chambly & Verchères, Q.	4,	8,	14,	20,	96,	150,	232,	356,	410,	438,	472
Champlain, Q.	4,	8,	14,	20,	96,	150,	232,	358,	410,	439,	473
Charlevoix, Q.	4,	8,	14,	20,	98,	150,	232,	358,	410,	439,	473
Charlotte, N.B.	2,	6,	10,	18,	32,	146,	160,	290,	406,	420,	454
Châteauguay, Q.	4,	8,	14,	20,	98,	150,	234,	358,	410,	439,	473
Chicoutimi & Saguenay, Q.	4,	8,	14,	20,	98,	150,	234,	360,	410,	439,	473
Colchester, N.S.	2,	6,	10,	18,	40,	146,	170,	298,	406,	422,	456
Compton, Q.	4,	8,	14,	20,	100,	150,	236,	362,	410,	439,	473
Cornwall & Stormont, O.	3,	7,	12,	19,	58,	148,	190,	318,	408,	425,	459
Cumberland, N.S.	2,	6,	10,	18,	40,	146,	170,	300,	406,	422,	456
Deux-Montagnes, Q.	4,	8,	14,	20,	100,	150,	236,	362,	410,	439,	473
Digby, N.S.	2,	6,	10,	18,	42,	146,	172,	300,	406,	422,	456
Dorchester, Q.	4,	8,	14,	20,	102,	150,	238,	362,	410,	439,	473
Drummond & Arthabaska, Q.	4,	8,	14,	20,	102,	150,	238,	364,	410,	439,	473
Dundas, O.	3,	7,	12,	19,	58,	148,	190,	318,	408,	425,	459
Durham, East, O.	3,	7,	12,	19,	60,	148,	190,	318,	408,	425,	459
Durham, West, O.	3,	7,	12,	19,	60,	148,	190,	318,	408,	425,	459
Elgin, East, O.	3,	7,	12,	19,	60,	148,	192,	320,	408,	426,	460
Elgin, West, O.	3,	7,	12,	19,	60,	148,	192,	320,	408,	426,	460
Essex, North, O.	3,	7,	12,	19,	60,	148,	192,	320,	408,	426,	460
Essex, South, O.	3,	7,	12,	19,	60,	148,	192,	320,	408,	426,	460
Franklin, U.T.								5,	142,	282,	404
Frontenac, O.	3,	7,	12,	19,	62,	148,	192,	320,	408,	426,	460

NOTE.—In this Index, B.C.=British Columbia, M.=Manitoba, N.B.=New Brunswick, N.S.=Nova Scotia, O.=Ontario, P.E.I.=Prince Edward Island, Q.=Quebec, N.W.T.=Northwest Territories, and U.T.=Unorganized Territories

	PAGE.										
Gaspé, Q.	4,	8,	14,	20,	104,	150,	240,	364,	410,	439,	473
Glengarry, O.	3,	7,	12,	19,	62,	148,	194,	322,	408,	427,	461
Gloucester, N.B.	2,	6,	10,	18,	32,	146,	162,	290,	406,	420,	454
Grenville, South, O.	3,	7,	12,	19,	62,	148,	194,	322,	408,	427,	461
Grey, East, O.	3,	7,	12,	19,	62,	148,	194,	322,	408,	427,	461
Grey, North, O.	3,	7,	12,	19,	62,	148,	194,	322,	408,	427,	461
Grey, South, O.	3,	7,	12,	19,	62,	148,	194,	322,	408,	427,	461
Guysborough, N.S.	2,	6,	10,	18,	42,	146,	172,	302,	406,	422,	456
Haldimand & Monck, O.	3,	7,	12,	19,	62,	148,	194,	322,	408,	427,	461
Halifax, City & County, N.S.	2,	6,	10,	18,	42,	146,	172,	302,	406,	422,	456
Halton, O.	3,	7,	12,	19,	64,	148,	196,	324,	408,	427,	461
Hamilton, City, O.	3,	7,	12,	19,	64,	148,	196,	324,	408,	427,	461
Hants, N.S.	2,	6,	10,	18,	44,	146,	174,	304,	406,	423,	457
Hastings, East, O.	3,	7,	12,	19,	64,	148,	196,	324,	408,	427,	461
Hastings, North, O.	3,	7,	12,	19,	64,	148,	196,	324,	408,	428,	462
Hastings, West, O.	3,	7,	12,	19,	64,	148,	196,	324,	408,	428,	462
Hochelaga, Q.	4,	8,	14,	20,	104,	150,	240,	366,	410,	440,	474
Huntingdon, Q.	4,	8,	14,	20,	104,	150,	240,	366,	410,	440,	474
Huron, East, O.	3,	7,	12,	19,	66,	148,	198,	324,	408,	428,	462
Huron, South, O.	3,	7,	12,	19,	66,	148,	198,	326,	408,	428,	462
Huron, West, O.	3,	7,	12,	19,	66,	148,	198,	326,	408,	428,	462
Inverness, N.S.	2,	6,	10,	18,	44,	146,	176,	304,	406,	423,	457
Jacques-Cartier, Q.	4,	8,	14,	20,	104,	150,	242,	366,	410,	440,	474
Joliette, Q.	4,	8,	14,	20,	106,	150,	242,	368,	410,	440,	474
Kamouraska, Q.	4,	8,	14,	20,	106,	150,	242,	368,	410,	440,	474
Keewatin, U.T.								5,	142,	282,	404
Kent, N.B.	2,	6,	10,	18,	32,	146,	162,	292,	406,	420,	454
Kent, O.	3,	7,	12,	19,	66,	148,	198,	326,	408,	429,	463
Kings, N.B.	2,	6,	10,	18,	32,	146,	162,	292,	406,	420,	454
Kings, N.S.	2,	6,	10,	18,	46,	146,	176,	306,	406,	423,	457
Kings, P.E.I.	4,	8,	14,	20,	88,	150,	224,	350,	410,	437,	471
Kingston, City, O.	3,	7,	12,	19,	66,	148,	198,	326,	408,	429,	463
Labelle, Q.	4,	8,	14,	20,	106,	150,	244,	368,	410,	441,	475
Lambton, East, O.	3,	7,	12,	19,	66,	148,	198,	326,	408,	429,	463
Lambton, West, O.	3,	7,	12,	19,	68,	148,	200,	326,	408,	429,	463
Lanark, North, O.	3,	7,	12,	19,	68,	148,	200,	328,	408,	429,	463
Lanark, South, O.	3,	7,	12,	19,	68,	148,	200,	328,	408,	429,	463
Laprairie & Napierville, Q.	4,	8,	14,	20,	108,	150,	244,	370,	410,	441,	475
L'Assomption, Q.	4,	8,	14,	20,	108,	150,	246,	370,	410,	441,	475
Laval, Q.	4,	8,	14,	20,	110,	150,	246,	370,	410,	441,	475
Leeds & Grenville, North, O.	3,	7,	12,	19,	68,	148,	200,	328,	408,	429,	463
Leeds, South, O.	3,	7,	12,	19,	68,	148,	200,	328,	408,	429,	463
Lennox, O.	3,	7,	12,	19,	68,	148,	202,	328,	408,	429,	463
Lévis, Q.	4,	8,	14,	20,	110,	150,	246,	372,	410,	441,	475
Lincoln & Niagara, O.	3,	7,	12,	19,	70,	148,	202,	330,	408,	430,	464
Lisgar, M.	2,	6,	10,	18,	28,	146,	156,	286,	406,	419,	453
L'Islet, Q.	4,	8,	16,	20,	110,	150,	248,	372,	410,	441,	475
London, City, O.	3,	7,	12,	19,	70,	148,	202,	330,	408,	430,	464
Lotbinière, Q.	4,	8,	16,	21,	110,	150,	248,	372,	410,	441,	475
Lunenburg, N.S.	2,	6,	10,	18,	46,	146,	178,	306,	406,	423,	457
Macdonald, M.	2,	6,	10,	18,	28,	146,	156,	286,	406,	419,	453
Mackenzie, U.T.								5,	142,	282,	404
Maisonneuve, Q.	4,	8,	16,	21,	112,	150,	248,	374,	410,	441,	475
Marquette, M.	2,	6,	10,	18,	28,	146,	158,	286,	406,	419,	453
Maskinongé, Q.	4,	8,	16,	21,	112,	150,	248,	374,	410,	441,	475
Megantic, Q.	4,	8,	16,	21,	112,	150,	250,	374,	410,	442,	476
Middlesex, East, O.	3,	7,	12,	19,	70,	148,	202,	330,	408,	430,	464
Middlesex, North, O.	3,	7,	12,	19,	70,	148,	202,	330,	408,	430,	464
Middlesex, South, O.	3,	7,	12,	19,	70,	148,	204,	330,	408,	430,	464
Middlesex, West, O.	3,	7,	12,	19,	70,	148,	204,	330,	408,	431,	465
Missisquoi, Q.	4,	8,	16,	21,	112,	150,	250,	374,	410,	442,	476
Mistassini, Q.	5,	9,	16,	21,	130,	152,	268,	392,	412,	447,	481
Montcalm, Q.	4,	9,	16,	21,	114,	150,	250,	376,	412,	442,	476
Montmagny, Q.	4,	9,	16,	21,	114,	150,	250,	376,	412,	442,	476
Montmorency, Q.	4,	9,	16,	21,	114,	150,	252,	376,	412,	442,	476
Montreal, Ste. Anne, Q.	5,	9,	16,	21,	114,	152,	252,	376,	412,	443,	477
Montreal, St. Antoine, Q.	5,	9,	16,	21,	114,	152,	252,	376,	412,	443,	477
Montreal, St. Jacques, Q.	5,	9,	16,	21,	114,	152,	252,	376,	412,	443,	477
Montreal, St. Laurent, Q.	5,	9,	16,	21,	116,	152,	252,	378,	412,	443,	477
Montreal, Ste. Marie, Q.	5,	9,	16,	21,	116,	152,	252,	378,	412,	443,	477
Nuskoka & Farry Sound, O.	3,	7,	12,	19,	72,	148,	204,	332,	408,	431,	465

	PAGE.										
New Westminster, B.C.	2,	6,	10,	18,	26,	146,	154,	284,	406,	418,	452
Nicolet, Q.	5,	9,	16,	21,	116,	152,	252,	378,	412,	443,	477
Nipissing, O.	3,	7,	12,	19,	72,	148,	206,	332,	408,	431,	465
Norfolk, North, O.	3,	7,	12,	19,	74,	148,	208,	336,	408,	431,	465
Norfolk, South, O.	3,	7,	12,	19,	74,	148,	208,	336,	408,	431,	465
Northumberland, N.B.	2,	6,	10,	18,	34,	146,	162,	292,	406,	420,	454
Northumberland, East, O.	3,	7,	12,	19,	76,	148,	208,	336,	408,	431,	465
Northumberland, West, O.	3,	7,	12,	19,	76,	148,	210,	336,	408,	431,	465
Ontario, North, O.	3,	7,	12,	19,	76,	148,	210,	336,	408,	431,	465
Ontario, South, O.	3,	7,	12,	19,	76,	148,	210,	336,	408,	431,	465
Ontario, West, O.	3,	7,	12,	19,	76,	148,	210,	338,	408,	432,	466
Other Territories, U.T.						9,	16,	21,	412,	447,	481
Ottawa, City, O.	3,	7,	12,	19,	78,	148,	210,	338,	408,	432,	466
Oxford, North, O.	3,	7,	12,	19,	78,	148,	212,	338,	408,	432,	466
Oxford, South, O.	3,	7,	12,	19,	78,	148,	212,	338,	408,	432,	466
Peel, O.	3,	7,	12,	19,	78,	148,	212,	338,	408,	432,	466
Perth, North, O.	3,	7,	12,	19,	78,	148,	212,	338,	408,	433,	467
Perth, South, O.	3,	7,	12,	19,	78,	148,	212,	340,	408,	433,	467
Peterborough, East, O.	3,	7,	12,	19,	78,	148,	212,	340,	408,	433,	467
Peterborough, West, O.	3,	7,	12,	19,	80,	148,	214,	340,	408,	433,	467
Pictou, N.S.	2,	6,	10,	18,	48,	146,	178,	308,	406,	423,	457
Pontiac, Q.	5,	9,	16,	21,	116,	152,	254,	378,	412,	443,	477
Portneuf, Q.	5,	9,	16,	21,	118,	152,	254,	380,	412,	443,	477
Prescott, O.	3,	7,	12,	19,	80,	148,	214,	340,	408,	433,	467
Prince, East, P.E.I.	4,	8,	14,	20,	90,	150,	224,	350,	410,	437,	471
Prince Edward, O.	3,	7,	14,	20,	80,	148,	214,	340,	408,	433,	467
Prince, West, P.E.I.	4,	8,	14,	20,	90,	150,	224,	350,	410,	437,	471
Provencher, M.	2,	6,	10,	18,	30,	146,	158,	288,	406,	419,	453
Quebec, Centre, Q.	5,	9,	16,	21,	118,	152,	256,	380,	412,	443,	477
Quebec, County, Q.	5,	9,	16,	21,	118,	152,	256,	380,	412,	444,	478
Quebec, East, Q.	5,	9,	16,	21,	118,	152,	256,	380,	412,	444,	478
Quebec, West, Q.	5,	9,	16,	21,	118,	152,	256,	380,	412,	444,	478
Queens, East, P.E.I.	4,	8,	14,	20,	90,	150,	226,	352,	410,	437,	471
Queens, West, P.E.I.	4,	8,	14,	20,	92,	150,	226,	352,	410,	437,	471
Renfrew, North, O.	3,	7,	14,	20,	80,	148,	214,	342,	408,	433,	467
Renfrew, South, O.	3,	7,	14,	20,	82,	148,	216,	342,	408,	433,	467
Restigouche, N.B.	2,	6,	10,	18,	34,	146,	164,	292,	406,	421,	455
Richelieu, Q.	5,	9,	16,	21,	118,	152,	256,	382,	412,	444,	478
Richmond, N.S.	2,	6,	10,	18,	50,	146,	180,	308,	406,	423,	457
Richmond & Wolfe, Q.	5,	9,	16,	21,	120,	152,	258,	382,	412,	444,	478
Rimouski, Q.	5,	9,	16,	21,	120,	152,	258,	382,	412,	445,	479
Rouville, Q.	5,	9,	16,	21,	122,	152,	260,	384,	412,	445,	479
Russell, O.	3,	7,	14,	20,	82,	148,	216,	342,	408,	433,	467
St. Hyacinthe, Q.	5,	9,	16,	21,	122,	152,	260,	384,	412,	445,	479
St. Jean & Iberville, Q.	5,	9,	16,	21,	122,	152,	260,	386,	412,	445,	479
St. John, City & County, N.B.	2,	6,	10,	18,	34,	146,	164,	292,	406,	421,	455
Saskatchewan, N.W.T.	5,	9,	16,	21,	140,	152,	278,	402,	412,	447,	481
Selkirk, M.	2,	6,	10,	18,	30,	146,	158,	288,	406,	419,	453
Shefford, Q.	5,	9,	16,	21,	124,	152,	262,	386,	412,	445,	479
Shelburne & Queens, N.S.	2,	6,	10,	18,	50,	146,	180,	310,	406,	423,	457
Sherbrooke, Q.	5,	9,	16,	21,	124,	152,	262,	386,	412,	445,	479
Simcoe, East, O.	3,	8,	14,	20,	82,	148,	216,	342,	410,	434,	468
Simcoe, North, O.	3,	8,	14,	20,	82,	148,	216,	344,	410,	434,	468
Simcoe, South, O.	4,	8,	14,	20,	82,	150,	216,	344,	410,	434,	468
Soulanges, Q.	5,	9,	16,	21,	124,	152,	262,	386,	412,	445,	479
Stanstead, Q.	5,	9,	16,	21,	124,	152,	262,	388,	412,	445,	479
Sunbury & Queens, N.B.	2,	6,	10,	18,	34,	146,	164,	294,	406,	421,	455
Temiscouata, Q.	5,	9,	16,	21,	126,	152,	264,	388,	412,	446,	480
Terrebonne, Q.	5,	9,	16,	21,	126,	152,	264,	388,	412,	446,	480
Toronto, Centre, O.	4,	8,	14,	20,	84,	150,	218,	344,	410,	434,	468
Toronto, East, O.	4,	8,	14,	20,	84,	150,	218,	344,	410,	434,	468
Toronto, West, O.	4,	8,	14,	20,	84,	150,	218,	344,	410,	435,	469
Trois-Rivières & St. Maurice, Q.	5,	9,	16,	21,	126,	152,	266,	390,	412,	446,	480
Ungava, U.T.								5,	142,	282,	404
Unorganized Territories	5,	9,	16,	21,	142,	152,	282,	404,	412,	449,	481
Vancouver, B.C.	2,	6,	10,	18,	26,	146,	154,	284,	406,	418,	452
Vaudreuil, Q.	5,	9,	16,	21,	128,	152,	266,	390,	412,	446,	480
Victoria, B.C.	2,	6,	10,	18,	26,	146,	154,	284,	406,	418,	452
Victoria, N.B.	2,	6,	10,	18,	36,	146,	164,	294,	406,	421,	455
Victoria, N.S.	2,	6,	10,	18,	50,	146,	182,	310,	406,	423,	457

	PAGE.										
Victoria, North, O.....	4,	8,	14,	20,	84,	150,	218,	344,	410,	435,	469
Victoria, South, O.....	4,	8,	14,	20,	84,	150,	218,	346,	410,	435,	469
Waterloo, North, O.....	4,	8,	14,	20,	84,	150,	218,	346,	410,	435,	469
Waterloo, South, O.....	4,	8,	14,	20,	84,	150,	220,	346,	410,	435,	469
Welland, O.....	4,	8,	14,	20,	86,	150,	220,	346,	410,	435,	469
Wellington, Centre, O.....	4,	8,	14,	20,	86,	150,	220,	346,	410,	435,	469
Wellington, North, O.....	4,	8,	14,	20,	86,	150,	220,	346,	410,	435,	469
Wellington, South, O.....	4,	8,	14,	20,	86,	150,	222,	348,	410,	435,	469
Wentworth & Brant, North, O.....	4,	8,	14,	20,	86,	150,	222,	348,	410,	436,	470
Wentworth, South, O.....	4,	8,	14,	20,	88,	150,	222,	348,	410,	436,	470
Westmorland, N.E.....	2,	6,	10,	18,	36,	146,	166,	294,	406,	421,	455
Winnipeg, City, M.....	2,	6,	10,	18,	30,	146,	160,	290,	406,	419,	453
Wright, Q.....	5,	9,	16,	21,	128,	152,	266,	390,	412,	446,	480
Yale & Cariboo, B.C.....	2,	6,	10,	18,	26,	146,	154,	284,	406,	418,	452
Yamaska, Q.....	5,	9,	16,	21,	128,	152,	268,	392,	412,	447,	481
Yarmouth, N.S.....	2,	6,	10,	18,	52,	146,	182,	310,	406,	423,	457
York, N.B.....	2,	6,	10,	18,	36,	146,	166,	296,	406,	421,	455
York, East, O.....	4,	8,	14,	20,	88,	150,	222,	348,	410,	436,	470
York, North, O.....	4,	8,	14,	20,	88,	150,	222,	348,	410,	436,	470
York, West, O.....	4,	8,	14,	20,	88,	150,	224,	350,	410,	436,	470
Yukon, U.T.....	5,	9,	16,	21,	142,	282,	404,	412,	447,	481	

## SUB-DISTRICTS—SOUS-DISTRICTS.

	PAGE.			PAGE.			
Abercrombie.....	48,	178,	308	Alnwick, O.....	76,	210,	336
Aberdeen, N.B.....	32,	160,	290	Alpaugh.....	130,	268,	392
Aberdeen, O.....	52,	184,	312	Alright Islands.....	104,	240,	366
Aberdeen, Q.....	116,	251,	378	Alvinston, Village.....	66,	198,	326
Abinger.....	52,	184,	312	Amabel.....	58,	188,	316
Abitibi.....	130,	268,	392	Amaranth.....	86,	220,	346
Acadia Mines.....	40,	170,	298	Ameliasburg.....	80,	214,	340
Acadieville.....	32,	162,	292	Amherst.....	106,	244,	368
Acton, Town.....	92,	228,	352	Amheisburg, Town.....	60,	192,	320
Acton, Village.....	64,	196,	324	Amherst Island.....	68,	202,	328
Addington, N.B.....	34,	164,	292	Amherst, Town.....	40,	170,	300
Addington, Q. see Suffolk.....	108,	244,	370	Ancaster.....	86,	222,	348
Adelaide.....	70,	204,	330	Ancienne Lorette.....	118,	256,	380
Adjala.....	58,	190,	318	Anderdon.....	60,	192,	320
Admaston.....	82,	216,	342	Andover.....	36,	164,	294
Adolphustown.....	68,	202,	328	Anglesea, see Kaladar, etc.....	52,	184,	312
Adstock.....	92,	228,	354	Annapolis Royal.....	36,	166,	296
Ætna.....	130,	268,	392	Annville, Village.....	116,	252,	378
Agnes, Village.....	92,	228,	354	Anson.....	84,	218,	344
Ahuntsic, Village.....	110,	246,	370	Anstruther, see Burleigh.....	80,	212,	340
Ailsa Craig, Village.....	70,	202,	330	Anthracite.....	130,	268,	392
Aird Island.....	72,	206,	332	Antigonish.....	38,	168,	296
Airdrie.....	130,	268,	392	Antigonish, South.....	38,	168,	296
Airey.....	72,	206,	332	Appleby, pt., see Jennings, etc.....	74,	206,	334
Alameda.....	134,	272,	396	Appleby, pt., see Kirkpatrick, etc.....	74,	206,	334
Albanel.....	98,	234,	360	Arat.....	136,	276,	400
Albemarle.....	58,	188,	316	Arcadia.....	52,	182,	310
Albarni.....	26,	154,	284	Archie.....	28,	158,	286
Albert (Sacré-Cœur).....	100,	236,	360	Argyle.....	28,	156,	286
Alberton.....	54,	184,	314	Argyle Head.....	52,	182,	312
Albion.....	58,	190,	318	Arichat.....	50,	180,	308
Albion Mines (Stellarton, pt.).....	48,	178,	308	Arichat, West.....	50,	180,	308
Aldborough.....	60,	192,	320	Arisaig.....	38,	168,	296
Aldfield.....	116,	254,	378	Arkona, Village.....	66,	198,	326
Alexandria, Village.....	62,	194,	322	Armour.....	72,	204,	332
Alfred.....	80,	214,	340	Arnrior, Town.....	82,	216,	342
Algoma Mills.....	72,	206,	332	Arran.....	58,	188,	316
Algona, North, see Wilberforce.....	80,	214,	342	Artemesia.....	62,	194,	322
Algona, South.....	80,	214,	342	Arthabaskaville, Village.....	102,	238,	364
Alice.....	80,	214,	342	Arthur, M.....	26,	156,	286
Allandale.....	82,	216,	344	Arthur, O.....	86,	220,	346
Alleyu.....	116,	254,	378	Arthur, Village.....	86,	220,	348
Alliston, Town.....	82,	218,	344	Arundel.....	92,	226,	352
Allumette Island.....	116,	254,	378	Asbestos, Village.....	120,	258,	382
Alma, N.B.....	30,	160,	290	Ascot.....	124,	262,	386
Alma, N.W.T.....	134,	272,	396	Ashburnham, Village.....	78,	212,	340
Almonte, Town.....	68,	200,	328	Ashby, see Abinger, etc.....	52,	184,	312
Alnwick, N.B.....	34,	162,	292	Ashfield.....	66,	198,	326

	PAGE.		PAGE.
Ash Rapids	54, 184, 314	Beaudro Fishery	54, 184, 314
Ashuampi	130, 268, 392	Beauharnois, Town	94, 228, 354
Ashuapmuchiuan, see St. Pélicien, etc.	98, 234, 360	Beaulac, Village	120, 258, 382
Asphodel	73, 212, 340	Beaumont	130, 268, 392
Assignack	56, 186, 314	Beauport	118, 256, 380
Assinboia	30, 158, 288	Beaurivage, Village	110, 246, 370
Athabaska	142, 282, 404	Beaverdale	134, 272, 396
Athabaska Landing	130, 268, 392	Beaver Dam	130, 268, 392
Athens, Village	68, 200, 328	Beaver Lake	130, 268, 392
Athol	80, 214, 340	Beaver Lake, East	130, 268, 392
Atlin, see Bennett	26, 154, 284	Beaver Lake, West	130, 268, 392
Auckland	100, 236, 362	Beaver Mills	54, 184, 314
Augusta	62, 194, 322	Beaverton, Village	76, 210, 336
Aumond	128, 266, 390	Bécancour	116, 252, 378
Aurora, Town	88, 222, 348	Beckwith	68, 200, 328
Avondale	44, 174, 304	Bedford, N.S.	42, 174, 302
Avonport	46, 176, 306	Bedford, O.	52, 184, 312
Awrey, see Hagar, etc.	74, 206, 334	Bedford Basin	44, 174, 302
Aylesworth	54, 184, 314	Bedford, Town	112, 250, 374
Aylmer, Town, O.	60, 192, 320	Beebe Plains, Village	124, 264, 388
Aylmer, Town, Q.	128, 266, 390	Beeton, Village	82, 218, 344
Aylwin	128, 266, 390	Bellechasse, see St. Magloire, etc.	94, 230, 356
Ayr, Village	84, 220, 346	Bellegrade	134, 272, 396
		Belleisle	36, 166, 296
Baddeck	50, 182, 310	Belle River, Village	60, 192, 320
Badgerow, pt., see Crerar, etc.	74, 206, 334	Belleville	52, 182, 312
Badgerow, pt.	72, 206, 332	Belleville, City	64, 196, 324
Badgerow, pt., see Kirkpatrick, etc	74, 206, 334	Bellevue	140, 278, 402
Bagot	82, 216, 342	Belmont	78, 212, 340
Bagotville	98, 234, 360	Belœil	96, 232, 358
Bagotville, Village	98, 234, 360	Benbecula	134, 272, 396
Baie St. Paul	98, 232, 358	Bennett	26, 154, 284
Baie St. Paul, Village	98, 232, 358	Bentinck	62, 194, 322
Bailey Brook	48, 178, 308	Beresford	32, 162, 290
Baker Settlement	46, 178, 306	Beresina	134, 272, 396
Balcarres	134, 272, 396	Bergeronnes	100, 236, 360
Balfour	72, 206, 332	Berlin, Town	84, 218, 346
Balgonie	136, 276, 400	Bernierville (St. Ferdinand), Village	112, 250, 374
Baljennie	140, 278, 402	Bersimis	100, 236, 360
Ball Creek	38, 168, 298	Berthier	94, 230, 356
Balmoral	34, 164, 292	Berthier, Town	94, 230, 356
Banff	130, 268, 392	Bertie	86, 220, 346
Bangor	64, 196, 324	Berwick	46, 176, 306
Banlieue	126, 266, 390	Bethune	72, 204, 332
Banlieue (N.-D. de Québec)	118, 256, 380	Beverley	86, 222, 348
Banlieue, South	118, 256, 380	Bexley	84, 218, 344
Barford	124, 262, 388	Biddulph	70, 202, 330
Barney River	48, 178, 308	Bienville, Village	110, 246, 372
Barnston	124, 262, 388	Big Baddeck	52, 182, 310
Barrie	52, 184, 312	Big Bras d'Or	52, 182, 310
Barrie Island	56, 186, 314	Bigelow	128, 266, 390
Barrier River	140, 278, 402	Big Pond	38, 168, 298
Barrie, Town, pt.	82, 216, 344	Big Stick Lake	136, 276, 400
Barrington Head	50, 180, 310	Billings	56, 186, 314
Bar River	52, 184, 312	Billings	88, 222, 348
Barss Corner	46, 178, 306	Birch Hills	140, 278, 402
Barton, O.	88, 222, 348	Birch River	140, 280, 402
Barton, N.S.	42, 172, 300	Bird Rocks, see Wolfe, etc.	104, 240, 366
Basin	104, 240, 366	Birtle	28, 158, 286
Baskatong, see Sicotte, etc.	128, 266, 390	Birtle, Town	28, 158, 288
Bastard	68, 200, 328	Biskotasing	72, 206, 332
Bastedo, pt., see Badgerow, etc.	72, 206, 332	Black River	50, 180, 308
Bastedo, pt., see Crerar, etc.	74, 206, 334	Blackville	34, 162, 292
Batchawana	52, 184, 312	Blair, see Mowat	72, 204, 332
Bateston	38, 168, 298	Blairmore	130, 268, 392
Bath, Village	68, 202, 328	Blake, see Bigelow	128, 256, 390
Bathurst, N.B.	32, 162, 290	Blanchard	28, 158, 288
Bathurst, O.	68, 200, 328	Blandford	78, 212, 338
Batoche	140, 278, 402	Blanshard	78, 212, 340
Battleford, North	140, 278, 402	Blenheim	86, 222, 348
Battleford, South	140, 278, 402	Blenheim, Town	66, 198, 326
Baxter	72, 204, 332	Bleazard	72, 206, 334
Bayfield, Village	66, 198, 326	Blindman	130, 268, 392
Bayham	60, 192, 320	Blissfield	34, 162, 292
Bay St. Lawrence	50, 182, 310	Blissville	34, 164, 294
Beach Meadows	50, 182, 310	Blithfield, see Bagot	82, 216, 342
Beamsville, Village	70, 202, 330	Blockhouse	46, 178, 306
Bear River	36, 166, 296	Blue Rocks	46, 178, 306
		Blyth, Village	66, 198, 324

	PAGE.		PAGE.
Bobcaygeon, Village.....	84, 218, 346	Brunswick.....	36, 164, 294
Boharm.....	136, 276, 400	Brussels, Village.....	66, 198, 324
Boisdale.....	38, 168, 298	Bruton, see Guilford, etc.....	80, 214, 340
Boissevain, Town.....	26, 156, 286	Bryon Islands, see Wolfe, etc.....	104, 240, 366
Bolton, East.....	96, 230, 356	Bryson, see Waltham.....	116, 254, 378
Bolton, Village.....	58, 190, 318	Bryson, Village.....	116, 254, 378
Bolton, West.....	96, 230, 356	Buchanan.....	80, 214, 342
Bonfield.....	72, 206, 334	Buck.....	74, 206, 334
Bonne Espérance.....	100, 236, 360	Buckingham.....	106, 244, 368
Bosanquet.....	66, 198, 326	Buckingham, Southeast. o.....	106, 244, 368
Bothwell, Town.....	56, 186, 316	Buckingham, Town.....	106, 244, 368
Botsford.....	36, 166, 294	Buck Lake.....	136, 276, 400
Boucherville.....	96, 232, 356	Buffalo.....	138, 276, 400
Boucherville, Village.....	96, 232, 356	Burford.....	78, 212, 338
Bouchette.....	128, 266, 390	Burgess, North.....	68, 200, 328
Boularderie, Cape Breton, N.S.....	38, 168, 298	Burgess, South, see Bastard.....	68, 200, 328
Boularderie, Victoria, N.S.....	52, 182, 310	Burks Falls, Village.....	72, 204, 332
Boulter, see Chisholm.....	74, 206, 334	Burleigh.....	80, 212, 340
Boulton.....	28, 158, 288	Burlington.....	44, 174, 304
Boundary Creek.....	130, 262, 392	Burlington, Village.....	64, 196, 324
Bourget.....	98, 234, 360	Burns, see Richards.....	82, 216, 342
Bouthillier.....	128, 266, 390	Burnt Lake.....	130, 268, 392
Bowden.....	130, 268, 392	Burpee.....	56, 186, 314
Bowman.....	128, 266, 390	Burpee, see Ferguson.....	72, 204, 332
Bowmanville, Town.....	60, 190, 318	Burton, N.B.....	34, 164, 294
Bracebridge, Town.....	76, 210, 336	Burton, O., see Mackenzie.....	72, 204, 332
Bradford, Village.....	88, 222, 348	Bury.....	100, 236, 362
Brampton, Town.....	78, 212, 338	Butler.....	140, 280, 402
Brancepeth.....	140, 280, 402	Cabano.....	126, 264, 388
Brandon, City.....	26, 156, 286	Cacouna.....	126, 264, 388
Brant.....	56, 188, 316	Cacouna, Village.....	126, 264, 388
Brantford, City.....	56, 188, 316	Caistor.....	88, 222, 348
Brantford, East.....	86, 222, 348	Caldwell.....	74, 206, 334
Brantford, West.....	56, 188, 316	Caledon.....	58, 190, 318
Brenda.....	26, 156, 286	Caledonia, Guysborough, N.S.....	42, 172, 302
Bresaylor.....	140, 280, 402	Caledonia, Queens, N.S.....	50, 182, 310
Brethour, see Casey, etc.....	74, 206, 334	Caledonia, O.....	80, 214, 340
Bridgeburg, Village.....	86, 220, 346	Caledonia, Village.....	62, 194, 322
Bridgeport.....	38, 168, 298	Calgary, Centre.....	130, 268, 392
Bridgetown.....	36, 166, 296	Calgary, East.....	130, 268, 392
Bridgeville.....	48, 178, 308	Calgary, North.....	130, 268, 392
Bridgewater, East.....	46, 178, 306	Calgary, South.....	130, 258, 392
Bridgewater, North.....	46, 178, 306	Calgary, West.....	130, 268, 392
Bridgewater, South.....	46, 178, 306	Calumet Island.....	116, 254, 378
Bright, N.B.....	36, 166, 296	Calvin.....	74, 206, 334
Bright, O.....	54, 184, 312	Cambridge, N.B.....	36, 164, 294
Bright Additional, see Bright.....	54, 184, 312	Cambridge, N.S.....	46, 176, 306
Brighton, N.B.....	32, 160, 290	Cambridge, O.....	82, 216, 342
Brighton, O.....	76, 208, 336	Camden, Addington, O.....	52, 184, 312
Brighton, Village.....	76, 208, 336	Camden, Bothwell, O.....	56, 186, 316
Bristol.....	116, 254, 378	Cameron, M.....	26, 156, 286
Broad Cove Marsh.....	44, 176, 304	Cameron, O.....	74, 206, 334
Broadview.....	134, 272, 396	Cameron, Q.....	128, 266, 390
Brock.....	76, 210, 336	Campbell, O.....	56, 186, 314
Brockville, Town.....	56, 188, 316	Campbell, Q.....	106, 244, 368
Centre Ward.....	56, 188, 316	Campbellford, Village.....	76, 208, 336
East.....	56, 188, 316	Campobello.....	32, 160, 290
North.....	56, 188, 316	Canaan.....	46, 176, 306
South.....	56, 188, 316	Canada Creek.....	46, 176, 306
West.....	56, 188, 316	Canard.....	46, 176, 306
Brokenhead.....	30, 158, 288	Canboro.....	62, 194, 322
Brome.....	96, 230, 356	Canisbay, see Peck, etc.....	74, 208, 334
Brome, Village.....	96, 230, 356	Canmore.....	130, 268, 392
Bromley.....	80, 214, 342	Canning, N.B.....	36, 164, 294
Brompton.....	120, 258, 382	Canning, N.S.....	46, 176, 306
Brompton Gore, see Melbourne.....	120, 258, 382	Cannington.....	134, 272, 396
Brooke.....	66, 198, 326	Cannington, Village.....	76, 210, 336
Brookfield.....	40, 170, 298	Canonto, see Palmerston.....	52, 184, 312
Brookfield.....	50, 182, 310	Canrobert, Village.....	122, 260, 384
Brooklyn.....	50, 182, 310	Canso.....	42, 172, 302
Brooklyn Street.....	46, 176, 306	Canterbury.....	36, 166, 296
Brookside.....	134, 272, 396	Canton Bois.....	118, 254, 330
Brougham.....	82, 216, 342	Cap Chat.....	104, 240, 364
Brown, see Wallbridge.....	72, 206, 332	Cap de la Magdeleine.....	96, 232, 358
Bruce.....	58, 188, 318	Cape Croker (Ind. Res.), see Albe- marle.....	58, 188, 316
Brudenell.....	82, 216, 342	Cape George.....	38, 168, 296
Bruderheim.....	130, 268, 392		
Brunel.....	72, 204, 332		

	PAGE.
Cape John	48, 178, 308
Cape North	52, 182, 310
Cap Rosier	104, 240, 364
Cap St. Ignace	114, 250, 376
Cap Santé	118, 254, 380
Caradoc	70, 204, 330
Caraque	32, 162, 290
Carberry, Town	28, 156, 286
Carden	84, 218, 344
Cardiff	80, 212, 340
Cardinal, Village	62, 194, 322
Cardston	130, 268, 392
Cardwell, N.B.	32, 162, 292
Cardwell, O.	72, 204, 332
Cariboo	26, 154, 284
Caribou	48, 178, 308
Caribou River	48, 178, 308
Carievale	134, 272, 396
Carillon, Village	92, 226, 352
Carleton, N.B.	32, 162, 292
Carleton, N.S.	52, 182, 312
Carleton, Q.	94, 230, 356
Carleton Corner	36, 166, 296
Carleton Place, Town	68, 200, 328
Carling	72, 204, 332
Carlow	64, 196, 324
Carlsruhe	134, 272, 396
Carlton	140, 280, 402
Carlyle	134, 272, 396
Carman, Village	28, 156, 286
Carmel	138, 276, 400
Carnarvon	56, 186, 314
Carnduff	134, 272, 396
Carnoustie	138, 276, 400
Caron	56, 188, 316
Carrick	130, 268, 392
Carstairs	74, 206, 334
Cartier	60, 190, 318
Cartwright	74, 206, 334
Casey	64, 196, 324
Cashel, see Tudor	74, 206, 334
Casimir, pt., see Jennings, etc.	74, 206, 334
Casimir, pt., see Kirkpatrick, etc.	74, 206, 334
Casselman, Village	82, 216, 342
Cassiar (Skeena)	26, 154, 284
Cassiar (Stikine)	26, 154, 284
Cassils	130, 268, 392
Catalone	38, 168, 298
Cavan	60, 190, 318
Cavendish	80, 212, 340
Cawood, see Alleyn	116, 254, 378
Cayuga, North	62, 191, 322
Cayuga, South	62, 194, 322
Cayuga, Village	64, 194, 322
Cedar Lake	140, 280, 402
Cèdres, Village	124, 262, 386
Centreville	46, 176, 306
Chaffey	72, 204, 332
Chamberlain	138, 276, 400
Chambly	96, 232, 358
Chambly Basin, Village	96, 232, 358
Chambly Canton, Village	96, 232, 358
Champigny, see St. Fulgence, etc.	98, 234, 360
Chandos	80, 212, 340
Chapeau, Village	116, 254, 378
Chapleau	54, 184, 314
Chaplin	138, 276, 400
Chapman	72, 204, 332
Charlesbourg	118, 256, 380
Charlevoix, see Roberval	98, 234, 360
Charlottenburg	62, 194, 322
Charlottetown, City & Royalty	92, 226, 352
Charlottetown, City & Royalty	92, 226, 352
Charlottetown, City & Royalty	74, 208, 336
Château-Richer	114, 252, 376
Chatham, N.B.	34, 162, 292
Chatham, O.	56, 188, 316
Chatham, Q.	92, 226, 352
Chatham, City	66, 198, 326

	PAGE.
Cheggoggin	52, 182, 312
Chelmsford, see Balfour	72, 206, 332
Chénier	102, 238, 364
Cherbourg	120, 258, 382
Chesham	100, 236, 362
Chesley Corner	46, 178, 306
Chesley, Village	58, 188, 316
Chester Basin	48, 178, 306
Chester, East	48, 178, 306
Chester, East (Ste. Hélène)	102, 238, 364
Chester, North	102, 238, 364
Chester, West	48, 178, 306
Chester, West (St. Paul)	102, 238, 364
Chesterville, Village	58, 190, 318
Cheticamp, Digby, N.S.	42, 172, 300
Cheticamp, Inverness, N.S.	40, 176, 304
Chezzecook, East	44, 174, 302
Chezzecook, West	44, 174, 302
Chichester	116, 254, 378
Chickney	134, 272, 396
Chicoutimi	98, 234, 360
Chicoutimi, Town	98, 234, 360
Chilliwak	26, 154, 284
Chilton, see St. Donat	114, 250, 376
Chinguacousy	78, 212, 338
Chipman	36, 164, 294
Chippawa, Village	86, 220, 346
Chisholm	74, 206, 334
Chlorydormes	104, 240, 364
Christie	72, 204, 332
Churchbridge	134, 272, 396
Church Over	50, 180, 310
Church Point	42, 172, 300
Churchville	48, 178, 308
Clanwilliam	28, 158, 288
Clapham, see Leslie, etc.	116, 254, 378
Clara	74, 206, 334
Clare	134, 272, 396
Clarence, N.S.	38, 166, 296
Clarence, O.	82, 216, 342
Clarendon, N.B.	32, 160, 290
Clarendon, O.	52, 184, 312
Clarendon, Q.	116, 254, 378
Clarke	60, 190, 318
Clark Harbour	50, 180, 310
Clementsport	38, 166, 296
Clementsvalle	38, 166, 296
Clements, West	38, 166, 296
Cleveland	120, 258, 382
Clifford, Village	86, 220, 348
Clifton	40, 170, 298
Clifton, East	100, 236, 362
Clifton, West, see Clifton, East	100, 236, 362
Clinton, O.	70, 202, 330
Clinton, N.W.T.	138, 276, 400
Clinton, Town	66, 198, 326
Clover Bar	130, 268, 392
Clumber	134, 272, 396
Clyde, O.	80, 212, 340
Clyde, Q.	108, 244, 368
Clyde River	50, 180, 310
Coaticook, Town	124, 264, 388
Cobden, Village	80, 214, 342
Cobourg, Town	76, 210, 336
Cochrane	130, 268, 392
Cockburn Island	56, 186, 316
Coffin	54, 184, 312
Colborne, N.B.	34, 164, 292
Colborne, O.	66, 198, 326
Colborne, Village	76, 210, 336
Colchester	130, 268, 392
Colchester, North	60, 192, 320
Colchester, South	60, 192, 320
Cole Harbour	44, 174, 302
Colleston	140, 280, 402
Collingwood	62, 194, 322
Collingwood, Town	82, 216, 344
Collins Inlet	74, 206, 334



	PAGE.		PAGE.
Comeauville.....	42, 172, 300	DeLorimier, Village .....	112, 248, 374
Como, Village.....	128, 266, 390	Delta .....	26, 154, 284
Comox .....	26, 154, 284	Demeules, see St. Félicien, etc.....	98, 234, 360
Compton .....	100, 236, 362	Dempsey Corner.....	46, 176, 306
Compton, Village.....	100, 236, 362	Denbigh, see Abinger, etc.....	52, 184, 312
Conger .....	72, 204, 332	Denholm, see Wakefield.....	128, 266, 390
Conjuring Creek.....	130, 268, 392	Denison, see Drury, etc.....	74, 206, 334
Conquerall Bank.....	48, 178, 306	Denys River.....	46, 176, 304
Contreccœur.....	96, 232, 358	Derby, N. B.....	34, 162, 292
Cookshire, Town.....	100, 236, 362	Derby, O.....	62, 194, 322
Cooks Mills.....	74, 206, 334	Dereham .....	74, 208, 336
Cornwall.....	58, 190, 318	Derry, see Mulgrave.....	108, 244, 370
Cornwallis.....	26, 156, 286	De Salaberry.....	30, 158, 288
Cornwall, Town.....	58, 190, 318	Deschailions, Village.....	110, 248, 372
Côteau Landing, Village.....	124, 262, 386	Deschambault .....	118, 254, 380
Côteau Station, Village.....	124, 262, 386	Descouse.....	50, 180, 308
Côte des Neiges, Village.....	104, 242, 366	Deseronto, Town.....	64, 196, 324
Côte St. Paul .....	104, 242, 366	Desert Lake.....	54, 184, 312
Cotham .....	134, 272, 396	Devil Lake.....	140, 280, 402
Cottonwood.....	138, 276, 400	Devils Lake.....	134, 274, 396
Country Harbour.....	42, 172, 302	Dewdney.....	26, 154, 284
Coutts.....	130, 268, 392	Didsbury.....	130, 268, 392
Coventry.....	138, 276, 400	Digby, N. S.....	42, 172, 300
Coverdale.....	30, 160, 290	Digby, O.....	84, 218, 344
Cowansville, Village.....	112, 250, 374	Dirt Hills.....	138, 276, 400
Cowichan .....	26, 154, 284	D'Israeli.....	120, 258, 382
Cowley.....	130, 268, 392	Ditchfield.....	92, 228, 354
Cowper, see Conger.....	72, 204, 332	Ditton.....	100, 236, 362
Craignish.....	46, 176, 304	Dixville, Village.....	124, 264, 388
Cramahe.....	76, 210, 336	Doctor Cove.....	50, 180, 310
Crane Lake.....	138, 276, 400	Dogpound.....	130, 270, 392
Craven.....	138, 276, 400	Dolbeau, see St. Michel de Mistas-	
Creemore, Village.....	82, 216, 344	sini .....	100, 236, 360
Creighton, see Gertrude Mine.....	74, 206, 334	Domremy.....	140, 280, 402
Creerar .....	74, 206, 334	Dongola.....	134, 274, 396
Crescent.....	134, 272, 396	Dorchester.....	36, 166, 294
Creuzot.....	130, 268, 392	Dorchester, North.....	70, 202, 330
Croft.....	72, 204, 332	Dorchester, South.....	70, 202, 330
Crooked Lake.....	140, 280, 402	Dorion, Village.....	128, 266, 390
Crooked Lakes.....	134, 274, 396	Dorset, see Shenley, etc.....	94, 228, 354
Crosby, North.....	68, 200, 328	Dorval, Village..... etc.	104, 242, 366
Crosby, South.....	68, 200, 328	Douglas.....	36, 166, 296
Cross Roads.....	48, 178, 306	Douglas (Sandy Beach & Seal Cove)	104, 240, 364
Crow Harbour.....	42, 172, 302	Douglastown.....	104, 240, 364
Crowland.....	86, 220, 346	Douro.....	80, 214, 340
Culloden.....	42, 172, 300	Dover.....	66, 198, 326
Culross.....	56, 188, 316	Downie.....	78, 212, 340
Cumberland, O.....	82, 216, 342	Draper.....	76, 210, 336
Cumberland, N. W. T.....	140, 280, 402	Drayton, Village.....	86, 220, 346
Cut Bank.....	130, 268, 392	Dresden, Town.....	56, 188, 316
Cutler.....	74, 206, 334	Drummond, N. B.....	36, 164, 294
Cypress, North.....	28, 156, 286	Drummond, O.....	68, 200, 328
Cypress, South.....	28, 156, 286	Drummond Mines (Westville pt.)..	48, 178, 308
		Drummondville, Town .....	102, 238, 364
Daaquam, see St. Magloire, etc.....	94, 230, 356	Drury.....	74, 206, 334
Dalesboro .....	134, 274, 396	Dryden, Algoma, O.....	54, 184, 314
Dalhousie, N. B.....	34, 164, 292	Dryden, Nipissing, O.....	74, 206, 334
Dalhousie, Annapolis, N. S.....	38, 166, 296	Dublin Shore.....	48, 178, 306
Dalhousie, Kings, N. S.....	46, 176, 306	Duck Lake.....	140, 280, 402
Dalhousie, Pictou, N. S.....	48, 178, 308	Dudley, O., see Harcourt, etc.....	80, 214, 340
Dalhousie, O.....	68, 200, 328	Dudley, Q.....	108, 244, 370
Dalmas, see St. Michel de Mistas-		Dudswell.....	120, 258, 382
sini .....	100, 236, 360	Dufferin, M.....	28, 156, 286
Dalton.....	84, 218, 344	Dufferin, N. B.....	32, 160, 290
Daly.....	26, 156, 286	Dufferin, Q.....	98, 234, 360
Danville, Village.....	120, 258, 382	Duhamel, Q.....	116, 254, 378
Darling.....	68, 200, 328	Duhamel, N. W. T.....	130, 270, 392
Darlington.....	60, 190, 320	Dumas (St. Etienne), see Saguenay	100, 236, 360
Dartmouth, Town.....	44, 174, 302	Dumbarton.....	32, 160, 290
Dauphin .....	28, 158, 288	Dumfries.....	36, 166, 296
Dauphinais.....	134, 274, 396	Dumfries, North.....	84, 220, 346
Dauphin, Town.....	28, 158, 288	Dumfries, South.....	86, 222, 348
Davisburg.....	130, 268, 392	Dummer.....	80, 214, 340
Dawn.....	56, 188, 316	Dundalk, Village.....	62, 194, 322
Day.....	54, 184, 312	Dundas.....	32, 162, 292
Delaware.....	70, 204, 330	Dundas, Town.....	88, 222, 348
Delhi, Village.....	74, 208, 336	Dundee.....	104, 240, 366
Delisle (Sacré-Cœur).....	98, 234, 360	Dundurn.....	138, 276, 400

	PAGE.		PAGE.
Dungannon .....	64, 196, 324	Englishtown .....	52, 182, 310
Dunham .....	112, 250, 374	Enniskillen .....	66, 198, 326
Dunham, Village .....	112, 250, 374	Ennismore .....	80, 214, 340
Dunleath .....	134, 274, 396	Eramosa .....	86, 222, 348
Dunmore .....	138, 276, 400	Erin .....	86, 222, 348
Dunn .....	64, 194, 322	Erin, Village .....	86, 222, 348
Dunnet .....	74, 206, 334	Ernestown .....	68, 202, 328
Dunnville, Village .....	64, 194, 322	Escott, Front, see Yonge, Front .....	68, 202, 328
Dunwich .....	60, 192, 320	Escott, Rear, see Yonge, Rear .....	68, 202, 328
Durham, N. B. .....	34, 164, 292	Escoumains .....	100, 236, 360
Durham, Q. .....	102, 238, 364	Esher, see Sheen .....	116, 254, 378
Durham, South .....	102, 238, 364	Esquesing .....	64, 196, 324
Durham, Town .....	62, 194, 322	Esquimalt, pt., Vancouver, B.C. ....	26, 154, 284
Dutton, Village .....	60, 192, 320	Esquimalt, pt., Victoria, B.C. ....	26, 154, 284
Dymond .....	74, 206, 334	Essa .....	82, 218, 344
Dysart, see Harcourt, etc. ....	80, 214, 340	Essex, Town .....	60, 192, 320
		Estevan .....	134, 274, 398
Eagle Butte .....	138, 276, 400	Etang du Nord .....	104, 240, 366
Eagle Quill Lake .....	138, 276, 400	Etobicoke .....	88, 224, 350
Earley .....	128, 266, 390	Euphemia .....	70, 204, 330
Earlton .....	40, 170, 298	Euphrasia .....	62, 194, 322
East Bay, North .....	38, 168, 298	Exeter, Village .....	70, 202, 330
East Bay, South .....	38, 168, 298	Eyre, see Clyde, etc. ....	80, 212, 340
East Dover .....	44, 174, 302		
East End .....	138, 276, 400	Fairmede .....	134, 274, 398
Eastern Passage .....	44, 174, 302	Fairville .....	138, 276, 400
Easthope, North .....	78, 212, 338	Falardeau, see Tremblay .....	100, 236, 360
Easthope, South .....	78, 212, 338	Fall River .....	44, 174, 302
Eastman, Village .....	96, 230, 356	Falmouth .....	44, 174, 304
Eastnor .....	58, 188, 316	Falmouth Forks .....	44, 174, 304
East Selkirk, Town .....	30, 158, 288	Faraday .....	64, 196, 324
East Toronto, Village .....	88, 222, 348	Farnham, East .....	96, 232, 356
East View .....	138, 276, 400	Farnham, Town .....	112, 250, 374
Eaton .....	100, 236, 362	Farnham, West .....	112, 250, 374
Ebenezer .....	134, 274, 396	Feldman Lake .....	138, 276, 400
Ebenfeld .....	140, 280, 402	Fenelon .....	84, 218, 344
Echo .....	134, 274, 396	Fenelon Falls, Village .....	84, 218, 344
Economy .....	40, 170, 298	Fenwick .....	54, 184, 312
Ecureuils .....	118, 254, 380	Ferguson, Village .....	86, 220, 346
Edenwold .....	138, 276, 400	Ferguson .....	72, 204, 332
Edmonton, East .....	130, 270, 392	Ferguson Cove .....	44, 174, 302
Edmonton, West .....	130, 270, 394	Ferland, see Grande Baie, etc. ....	98, 234, 360
Edwardsburg .....	62, 194, 322	Fermont, Village .....	96, 232, 358
Eel Brook .....	52, 182, 312	Ferndale .....	134, 274, 398
Effingham, see Kaladar, etc. ....	52, 184, 312	Ferris, Muskoka & Parry Sound, O. ....	72, 204, 332
Egan .....	128, 266, 390	Ferris, Nipissing, O. ....	74, 206, 334
Eganville, pt., Village, Renfrew, N. ....	80, 214, 342	Ferrona .....	48, 178, 308
Eganville, pt., Village, Renfrew, S. ....	82, 216, 342	Field, pt., see Badgerow, etc. ....	72, 206, 332
Egg Lake, Alberta, N.W.T. ....	130, 270, 394	Field, pt., see Grant .....	74, 206, 334
Egg Lake, Saskatchewan, N.W.T. ....	140, 280, 402	File Hills .....	134, 274, 398
Egremont .....	62, 194, 322	Finch .....	58, 190, 318
Ekfrid .....	70, 204, 330	First South .....	48, 178, 306
Elderslie .....	58, 188, 316	Fishburn .....	130, 270, 394
Eldon, N. B. .....	34, 164, 292	Fish Creek .....	140, 280, 402
Eldon, O. ....	84, 218, 344	Fisher Grant .....	48, 178, 308
Elgin, N. B. ....	30, 160, 290	Fishing Lake .....	134, 274, 398
Elgin, Q. ....	104, 240, 366	Fitzroy .....	68, 200, 328
Elizabethtown .....	56, 188, 316	Five Islands .....	40, 170, 298
Ellice, M. ....	28, 158, 286	Flamborough, East .....	88, 222, 348
Ellice, O. ....	78, 212, 338	Flamborough, West .....	88, 222, 348
Ellisboro. ....	134, 274, 396	Fleming .....	134, 274, 398
Elma .....	78, 212, 338	Flett Springs .....	140, 280, 402
Elmira, Village .....	84, 218, 346	Fletwode .....	134, 274, 398
Elmsley, North .....	68, 200, 328	Flos .....	82, 216, 344
Elmsley, South .....	68, 200, 328	Foam Lake .....	134, 274, 398
Elm Springs .....	138, 276, 400	Foley .....	72, 204, 332
Elora, Village .....	86, 220, 346	Forest Farm .....	134, 274, 398
Elton .....	26, 156, 286	Forest Lakes (Tusket) .....	52, 182, 312
Ely, North .....	124, 262, 386	Forest, Town .....	68, 200, 326
Ely, South .....	124, 262, 386	Forks .....	42, 172, 302
Elzevir .....	64, 196, 324	Fort Coulonge, Village .....	116, 254, 378
Emberton .....	100, 236, 362	Fort Erie, Village .....	86, 220, 346
Embro, Village .....	78, 212, 338	Fort Frances .....	54, 186, 314
Emerson, Town .....	30, 158, 288	Fort Qu'Appelle .....	134, 274, 398
Emily .....	84, 218, 346	Fort Saskatchewan .....	130, 270, 394
Emo .....	54, 186, 314	Fort William, Town .....	54, 186, 314
Empress Mine .....	54, 186, 314	Foster .....	138, 276, 400
English River .....	54, 186, 314	Fox .....	104, 240, 364

	PAGE.		PAGE.
Framboise .....	50, 180, 308	Gore, Q.	92, 226, 352
Franklin, M. ....	30, 158, 288	Gore, Q., see Lochaber	108, 244, 370
Franklin, O. ....	72, 204, 332	Gore Bay, Town	56, 186, 316
Franklin, Q. ....	104, 240, 366	Gore, North, see Lochaber	108, 244, 370
Franklin, U.T. ....	142, 282, 404	Gore, West, see Lochaber	108, 244, 370
Fraser, see Alice. ....	80, 214, 342	Gosfield, North	60, 192, 320
Fraserville, Town. ....	126, 264, 388	Gosfield, South	60, 192, 320
Frederickheim .....	130, 270, 394	Goshen	42, 172, 302
Fredericksburg, North.	68, 202, 328	Goulburn	58, 190, 318
Fredericksburg, South.	70, 202, 328	Gower, South	68, 200, 328
Fredericton, City. ....	36, 166, 296	Graburn	138, 276, 400
Freeman, see Gibson	72, 204, 332	Graham, see Drury, etc.	74, 206, 334
Freeport .....	42, 172, 300	Granby	124, 262, 386
Frelighsburg, Village.	112, 250, 374	Granby, Village	124, 262, 386
Frenchvale	38, 168, 298	Grande Baie	98, 234, 360
French Village	44, 174, 302	Grande Coulée	138, 276, 400
Fullarton	78, 212, 340	Grande Entrée	104, 240, 366
		Grande Rivière	104, 240, 366
Gabarus	38, 168, 298	Grande Vallée des Monts.	104, 240, 366
Gagetown	36, 164, 294	Grand Falls	36, 164, 294
Gagnon, see Lathbury	108, 244, 368	Grand Manan	32, 160, 290
Gainsborough, O.	70, 202, 330	Grand Mère, Village	96, 232, 358
Gainsborough, N.W.T.	134, 274, 398	Grand Mira	38, 168, 298
Galbraith	54, 184, 312	Grand Narrows	38, 168, 298
Galt, Town	84, 220, 346	Grand Pré	46, 176, 306
Galway	84, 218, 344	Grand Rapids	140, 280, 402
Gananoque, Town	68, 200, 328	Grand River	50, 180, 308
Garafraxa, East	86, 220, 346	Grand Valley, Village	56, 220, 348
Garafraxa, West	86, 220, 346	Grandview	28, 158, 288
Garden	54, 184, 312	Grant	74, 206, 334
Garden Island, Village.	62, 192, 320	Grantham, O.	70, 202, 330
Garden of Eden	48, 178, 308	Grantham, Q.	102, 238, 364
Garson, see Dryden, etc.	74, 206, 334	Granville Ferry	38, 166, 296
Garthby	120, 258, 382	Granville, Lower	38, 166, 296
Gaspé Bay, North	104, 240, 366	Grassy Lake	130, 270, 394
Gaspé Bay, South	104, 240, 366	Grattan	82, 216, 342
Gaspé, Village	104, 240, 364	Gravenhurst, Town	82, 216, 342
Gayhurst, see St. Ludger, etc.	94, 228, 354	Greenfield	50, 182, 310
Gays River, Colchester, N.S.	40, 170, 298	Green Hill	48, 178, 308
Gays River, Halifax, N.S.	44, 174, 302	Green Lake	140, 280, 402
Geneva Lake	74, 206, 334	Greenock	56, 188, 316
Gentilly	116, 252, 378	Greenwich	32, 162, 292
George River	38, 168, 298	Greenwood	46, 176, 306
Georgetown, Town, & Royalty	88, 224, 350	Grenfell, North	134, 274, 398
Georgetown, Village	64, 196, 324	Grenfell, South	134, 274, 398
Georgina	88, 222, 348	Grenville	92, 226, 352
Georgina Island, see Georgina.	88, 222, 348	Grenville, Village	92, 226, 352
Gertrude Mine	74, 206, 334	Gretna, Village	28, 156, 286
Gibbons, pt., see Badgerow, etc.	72, 206, 332	Grey	66, 198, 326
Gibbons, pt., see Crerar, etc.	74, 206, 334	Griffith	82, 216, 342
Gibson	72, 204, 332	Grimsbey, North	88, 222, 348
Gilbert Plains	28, 158, 288	Grimsbey, South	88, 222, 348
Gimli	30, 158, 288	Grimsbey, Village	88, 222, 348
Girard, see Normandin.	98, 234, 360	Grimsthorpe, see Elzevir	64, 196, 324
Glace Bay	38, 168, 298	Grondines	118, 254, 380
Gladstone, N.B.	34, 164, 294	Grosse Ile, see Wolfe, etc.	104, 240, 366
Gladstone, O.	54, 184, 312	Grosses Coques	42, 172, 300
Gladstone, Town	28, 156, 286	Guelph	36, 222, 348
Gladys	130, 270, 394	Guelph, City	36, 222, 348
Glamorgan	80, 214, 340	Guigues, see Duhamel	116, 254, 378
Glanford	88, 222, 348	Guiford	80, 214, 340
Gleichen	130, 270, 394	Gull Lake	138, 276, 400
Glen Adelaide	134, 274, 398	Gurd	72, 204, 332
Glencoe	46, 176, 304	Guysborough	42, 172, 302
Glencoe, Village	70, 204, 330	Gwillimbury, East	88, 222, 348
Glenelg, N.B.	34, 162, 292	Gwillimbury, North	88, 222, 348
Glenelg, O.	62, 194, 322	Gwillimbury, West	88, 222, 348
Glen Ewen	134, 274, 398		
Glengarry	130, 270, 394	Hackett Cove	44, 174, 302
Glen Lynn	134, 274, 398	Hagar	74, 206, 334
Glenwood	26, 156, 286	Hagarty	82, 216, 342
Gloucester	82, 216, 342	Hagerman	72, 204, 332
Goderich	66, 198, 326	Hagersville, Village	64, 194, 322
Goderich, Town	66, 198, 326	Hague	140, 280, 402
Godmanchester	104, 240, 366	Halcro	140, 280, 402
Gordon, N.B.	36, 164, 294	Haldimand	76, 210, 336
Gordon, O.	56, 186, 316	Halifax, City	42, 172, 302
Gore, N.S.	44, 174, 304	Wards 1, 2, 3, 4, 5 & 6.	42, 172, 302

	PAGE.		PAGE.
Halifax, North.....	112, 250, 374	Hillsburg.....	42, 172, 300
Halifax, South.....	112, 250, 374	Hillside.....	38, 168, 298
Hallam.....	74, 206, 334	Hilton.....	54, 184, 312
Hallowell.....	80, 214, 340	Himsworth, North.....	72, 204, 332
Hamilton, O.....	76, 210, 336	Himsworth, South.....	72, 204, 332
Hamilton, Q.....	94, 230, 356	Hinchinbrooke, O.....	52, 184, 312
Hamilton, City.....	64, 196, 324	Hinchinbrooke, Q.....	104, 212, 366
Wards 1, 2, 3, 4, 5, 6 & 7.....	64, 196, 324	Hincks.....	128, 266, 390
Hamiota.....	28, 158, 288	Hindon, see Anson.....	84, 218, 344
Hammond.....	32, 162, 292	Hintonburg, Village.....	58, 190, 318
Hammond Plains.....	44, 174, 302	Holland.....	62, 194, 322
Ham, North.....	120, 258, 382	Holland Landing, Village.....	88, 222, 350
Hampden.....	100, 236, 362	Hope, O.....	60, 190, 318
Hampstead.....	36, 164, 294	Hope, Q.....	94, 230, 356
Hampton, N. B.....	32, 162, 292	Hopewell, N. B.....	30, 160, 290
Hampton, N. S.....	38, 166, 296	Hopewell, N-S.....	48, 180, 308
Hammer, see Blezard.....	72, 206, 334	Horse Hills.....	130, 270, 394
Hanover.....	30, 158, 288	Horse Lake.....	136, 274, 398
Hanover, Village.....	62, 194, 322	Horton.....	82, 216, 342
Hantsport.....	44, 174, 304	Houghton.....	76, 208, 336
Harbour au Bouche.....	38, 168, 296	Howard, O.....	60, 192, 320
Harbourville.....	46, 176, 306	Howard, Q.....	92, 226, 352
Harburn, see Guilford, etc.....	80, 214, 340	Howe Island.....	62, 192, 320
Harcourt, N. B.....	32, 162, 292	Howick.....	66, 198, 326
Harcourt, O.....	80, 214, 340	Howland.....	56, 186, 316
Hardwicke.....	34, 162, 292	Hubbard Cove.....	44, 174, 302
Hardwood Hill.....	48, 178, 308	Huddersfield, see Leslie, etc.....	116, 254, 378
Hardy, see McConkey, etc.....	72, 204, 332	Hudson, see Dymond, etc.....	74, 206, 334
Harley, see Dymond, etc.....	74, 206, 334	Hugel.....	74, 206, 334
Harrington.....	92, 226, 352	Hull.....	128, 266, 390
Harris, pt., see Casey, etc.....	74, 206, 334	Hull, City.....	128, 266, 390
Harris, pt., see Dymond, etc.....	74, 206, 334	Hullett.....	66, 198, 326
Harrison, M.....	28, 158, 288	Humberscote.....	86, 220, 346
Harrison, O., see Shawanaga.....	72, 206, 332	Humphrey.....	72, 204, 332
Harriston, Town.....	86, 220, 348	Hungerford.....	64, 196, 324
Hartwell.....	108, 244, 368	Hunter, see Peck, etc.....	74, 208, 334
Harvey, N. B.....	30, 160, 290	Hunterstown.....	112, 248, 374
Harvey, O.....	80, 214, 340	Huntingdon.....	64, 196, 324
Harwich.....	66, 198, 326	Huntingdon, Village.....	104, 242, 366
Hastings, Village.....	76, 210, 336	Huntley.....	68, 200, 328
Hatley.....	124, 264, 388	Hunt Point.....	50, 182, 310
Hatley North, Village.....	124, 264, 388	Huntsville, Village.....	72, 204, 332
Havelock, N. B.....	34, 162, 292	Huron.....	58, 188, 318
Havelock, O., see Clyde, etc.....	80, 212, 340	Hyde.....	136, 274, 398
Havelock, Q.....	104, 242, 366	Hyman, see Nairn, etc.....	74, 208, 334
Havelock, Village.....	80, 214, 340		
Havre Aubert.....	104, 240, 366	Iberville.....	100, 236, 360
Havre aux Maisons.....	104, 240, 366	Iberville, Town.....	124, 262, 386
Hawkesbury, East.....	80, 214, 340	Ignace.....	54, 186, 314
Hawkesbury, Town.....	80, 214, 340	Ile aux Coudres.....	98, 232, 358
Hawkesbury, West.....	80, 214, 340	Ile d'Anticosti.....	100, 236, 362
Hawk Lake.....	54, 186, 314	Ile Verte.....	126, 264, 388
Hawley, see Hagar, etc.....	74, 206, 334	Indian Harbour.....	42, 172, 302
Hay.....	66, 198, 326	Indian Head.....	136, 274, 398
Hayward.....	134, 274, 398	Indian Reserve, see Mann.....	96, 230, 356
Head, see Clara, etc.....	74, 206, 334	Indian Reserve (Ouiatchouan).....	98, 234, 360
Heatherton.....	38, 168, 296	Ingersoll, Town.....	78, 212, 338
Hébert, see Grande Baie, etc.....	98, 234, 360	Ingomish.....	52, 182, 310
Hébertville.....	98, 234, 360	Ingram, see Casey, etc.....	74, 206, 334
Hébertville, Village.....	98, 234, 360	Ingram River.....	44, 174, 302
Hebron.....	52, 182, 312	Inhabitants River, pt., Inverness, N.S.....	46, 176, 304
Hemmingford.....	104, 242, 366	Inhabitants River, pt., Richmond, N.S.....	50, 180, 308
Hemmingford, Village.....	104, 242, 366	Inkerman.....	32, 162, 290
Hensall, Village.....	66, 198, 326	Innisfail.....	130, 270, 394
Hereford.....	100, 236, 362	Innisfil.....	82, 218, 344
Heron.....	134, 274, 398	Insinger.....	136, 274, 398
Herring Cove.....	44, 174, 302	Intervale.....	42, 172, 302
Herschell, see Monteagle.....	64, 196, 324	Inverness.....	112, 250, 374
Hespeler, Village.....	86, 220, 346	Iona (Jamesville).....	52, 182, 310
Hibbert.....	78, 212, 340	Ireland, North.....	112, 250, 374
Hicksvale.....	138, 278, 400	Ireland, South.....	112, 250, 374
High River.....	130, 270, 394	Iroquois, Village.....	58, 190, 318
Highview.....	134, 274, 398	Isaac Harbour.....	42, 172, 302
Hillburn.....	134, 274, 398	Island Lake.....	140, 280, 404
Hillfarm.....	134, 274, 398	Islands.....	52, 182, 312
Hilliard, see Casey, etc.....	74, 206, 334	Italy Cross.....	48, 178, 306
Hillier.....	80, 214, 340		
Hillsboro, N.S.....	46, 176, 304		
Hillsborough, N.B.....	30, 160, 290		

	PAGE.		PAGE.
Jeddore .....	44, 174, 302	Knowlton, Village .....	96, 232, 356
Jennings .....	74, 206, 334	Kootenay, East, North Riding .....	26, 154, 284
Jersey, see Shenley, etc. ....	94, 228, 354	Kootenay, East, South .....	26, 154, 284
Jocelyn .....	54, 184, 312	Kootenay, West, Nelson .....	26, 154, 284
John Island .....	54, 184, 312	Kootenay, West, Revelstoke Riding .....	26, 154, 284
Johnston .....	36, 164, 294	Kootenay, West, Rossland .....	26, 154, 284
Joliette, Town .....	106, 242, 368	Kootenay, West, Slocan .....	26, 154, 284
Joly, O. ....	72, 204, 332	Kranzberg .....	136, 274, 398
Joly, Q. ....	108, 244, 368	La Baie du Febvre .....	128, 268, 392
Jones, see Hagarty, etc. ....	82, 216, 342	Labelle .....	108, 244, 368
Jordan Bay .....	50, 180, 310	LaBroquerie .....	30, 158, 288
Jordan River .....	50, 180, 310	Labrosse, see St. Fulgence, etc. ....	93, 234, 360
Josephburg .....	130, 270, 394	L'achenaie .....	108, 246, 370
Josephsburg .....	138, 278, 400	Lachine, Town .....	106, 242, 366
Judique .....	46, 176, 304	Lachute, Town .....	92, 226, 352
Jumping Pound .....	130, 270, 394	Lac La Biche .....	130, 270, 394
Kaladar .....	52, 184, 312	Lacombe .....	132, 270, 304
Kalmar .....	54, 186, 314	La Corne .....	140, 280, 404
Kamouraska, Village .....	106, 242, 368	Lac Ste. Anne .....	132, 270, 394
Kamsack .....	136, 274, 398	Laggan .....	132, 270, 394
Kananaskis .....	130, 270, 394	Lahave Island .....	48, 178, 306
Kaposvar .....	136, 274, 398	Lake, see Marmora .....	64, 196, 324
Kars .....	34, 162, 292	Lake Ainslie, East .....	46, 176, 304
Katepwa .....	136, 274, 398	Lake Ainslie, West .....	46, 176, 304
Keewatin .....	142, 282, 404	Lakefield, Village .....	80, 214, 340
Keewatin (Poll. Div.) .....	54, 186, 314	Lake La Ronge .....	140, 280, 404
Keewatin, Township .....	54, 186, 314	Lake Megantic, Village .....	100, 236, 362
Kempt, Hants, N.S. ....	44, 174, 304	Lake Weedon, Village .....	120, 258, 382
Kempt, Queens, N.S. ....	50, 182, 310	Lamerton .....	132, 270, 394
Kemptown .....	40, 170, 298	Lamoureux .....	132, 270, 394
Kemptville .....	52, 182, 312	Lanark .....	68, 200, 328
Kemptville, Village .....	68, 200, 328	Lanark, Village .....	68, 200, 328
Kenlis .....	136, 274, 398	Lancaster, N.B. ....	34, 164, 294
Kennebec .....	52, 184, 312	Lancaster, O. ....	62, 194, 322
Kennell .....	138, 278, 400	Lancaster, Village .....	62, 194, 322
Kenogami .....	98, 234, 360	Langdon .....	132, 270, 394
Kensington .....	128, 266, 390	L'Ange-Gardien, Labelle, Q. ....	108, 244, 368
Kent .....	32, 160, 290	L'Ange-Gardien, Montmorency, Q. ....	114, 252, 376
Kentville, Town .....	46, 176, 306	L'Ange-Gardien, Rouville, Q. ....	122, 260, 384
Kenyon .....	62, 194, 322	Langenburg .....	136, 274, 398
Keppel .....	62, 194, 322	Langford .....	28, 156, 286
Kerns, see Dymond, etc. ....	74, 206, 334	L'Annonciation .....	100, 236, 362
Kiamika .....	108, 244, 370	Lanoraie .....	94, 230, 356
Kildonan, pt., Provencher, M. ....	30, 158, 288	Lansdowne, M .....	28, 156, 286
Kildonan, pt., Selkirk, M. ....	30, 158, 288	Lansdowne, Front .....	68, 200, 328
Killarney .....	74, 206, 334	Lansdowne, Rear .....	68, 202, 328
Kimball .....	130, 270, 394	L'Anse au Griffon .....	104, 240, 366
Kinbrae .....	136, 274, 398	L'Anse du Cap .....	104, 240, 366
Kincardine .....	58, 188, 318	Laprairie .....	108, 244, 370
Kincardine, Town .....	58, 188, 318	Laprairie, Village .....	108, 246, 370
King .....	88, 222, 350	La Présentation .....	122, 260, 384
Kingsbury, Village .....	120, 258, 382	L'Ardoise .....	50, 180, 308
Kingsclear .....	36, 166, 296	Larochelle, Village .....	116, 252, 378
Kingsey .....	102, 238, 364	Larry River .....	42, 172, 302
Kingsey Falls .....	102, 238, 364	L'Assomption .....	108, 246, 370
Kingsport .....	46, 176, 306	L'Assomption de Berthier .....	114, 250, 376
Kingston, N.B. ....	34, 162, 292	L'Assomption, Town .....	108, 246, 370
Kingston, N.S. ....	46, 176, 306	Laterrière, see N.-D. de Laterrière. ....	98, 234, 360
Kingston, O. ....	62, 192, 320	Lathbury .....	108, 244, 368
Kingston, City .....	66, 198, 326	Lauder .....	74, 206, 334
Cataraqwi Ward .....	66, 198, 326	Laurentides, Town .....	108, 246, 370
Frontenac " .....	66, 198, 326	Laurier .....	72, 204, 332
Ontario " .....	66, 198, 326	Lauzon, Village .....	110, 246, 372
Rideau " .....	66, 198, 326	Laval, see Fortneuf .....	100, 236, 362
St. Lawrence Ward .....	66, 198, 326	Lavaltrie .....	108, 246, 370
Sydenham .....	66, 198, 326	Lavant .....	68, 200, 328
Victoria " .....	66, 198, 326	L'Avenir .....	102, 238, 364
Kingsville, Village .....	60, 192, 320	La Visitation, Champlain, Q. ....	96, 232, 358
Kingsville (Thetford Mines), Village .....	112, 250, 374	La Visitation, Yamaska, Q. ....	128, 268, 392
Kinistino .....	140, 280, 404	Lawrence, see Livingstone, etc. ....	80, 214, 340
Kinloss .....	58, 188, 318	Lawrencetown .....	44, 174, 302
Kirkpatrick, O. ....	74, 206, 334	Lawrencetown Lane .....	38, 166, 296
Kirkpatrick, N.W.T. ....	140, 280, 404	Laxton .....	84, 218, 344
Kirkpatrick, see Macpherson .....	74, 208, 334	Leamington, Town .....	60, 192, 320
Kirkwood .....	54, 184, 312	Leavitt .....	132, 270, 394
Kitley .....	56, 188, 316	Leclercville, Village .....	110, 248, 372
Kneehill .....	130, 270, 394	Leduc .....	132, 270, 394

	PAGE.		PAGE.
Leeblain	54, 186, 314	Loughrin, see Hagar, etc.	74, 206, 334
Leeds	112, 250, 374	Louisburg	38, 168, 298
Leeds, East	112, 250, 374	Louise	28, 156, 286
Leeds, Front, see Lansdowne, Front	68, 200, 328	Louise, see Woburn	94, 228, 354
Leeds, Rear, see Lansdowne, Rear.	68, 202, 328	Louiseville, Town	112, 248, 374
Lefroy, see Northwest Point	54, 184, 312	Lount	72, 204, 332
Legal	132, 270, 394	Louth	70, 202, 330
Lennoxville, Village	124, 262, 386	Low	128, 266, 390
L'Epiphanie	108, 246, 370	Lower Argyle	52, 182, 312
Lepreau	32, 160, 290	Lower Londonderry	40, 170, 298
Lequille	38, 166, 296	Lower Onslow	40, 170, 298
Les Eboulements	98, 234, 358	Lower Stewiacke	40, 170, 298
Leslie	116, 254, 378	Lucan, Village	70, 202, 330
Lethbridge, North	132, 270, 394	Lucknow, Village	58, 188, 318
Lethbridge, South	132, 270, 394	Ludlow	34, 162, 292
Lévis, City	110, 246, 372	Lumsden	138, 278, 400
Lillooet, East	26, 154, 284	Lunenburg, Town	48, 178, 306
Lillooet, West	26, 154, 284	Luther, East	86, 220, 348
Limerick	64, 196, 324	Luther, West	86, 220, 348
Lincoln	34, 164, 294	Lutterworth	84, 218, 344
Lindsay	58, 188, 316	Lyell, pt., see Airey, etc.	72, 204, 332
Lindsay, Town	84, 218, 346	Lyell, pt., see Murchison, etc.	74, 208, 334
Lineham	132, 270, 394	Lyell, pt., see Sabine, pt.	74, 208, 334
Lingan	38, 168, 298	Lynedoch, see Brudenell	82, 216, 342
Lingwick	100, 236, 362	Lytton, see Sicotte, etc.	128, 266, 390
Linwood	38, 168, 296		
Liscomb	42, 172, 302	McAdam	36, 166, 296
L'Islet	110, 248, 372	McClintock, see Sherbourne	84, 218, 344
Listowel, Town	78, 212, 338	McClure, see Bangor, etc.	64, 196, 324
Litchfield	116, 254, 378	McConkey	72, 204, 332
Little Bow	132, 270, 394	McDougall	72, 204, 332
Little Bras d'Or	38, 168, 298	McGill, see Wells	108, 244, 370
Little Current, Town	56, 186, 316	McGillivray	70, 202, 330
Little Harbour	48, 180, 308	McIrvine	54, 186, 314
Little Narrows, North	52, 182, 310	McKay, see Petewawa	80, 214, 342
Little Narrows, South	52, 182, 310	McKellar	72, 204, 332
Little Plume	138, 278, 400	McKenzie	72, 204, 332
Little Red Deer	132, 270, 394	McKillop	66, 198, 326
Little River, Digby, N.S.	42, 172, 300	McKim	74, 208, 334
Little River, Halifax, N.S.	44, 174, 302	McLaughlin, see Peck, etc.	74, 208, 334
Little Turtle Lake	54, 186, 314	McLennan Mountain	48, 180, 308
Liverpool, Town	50, 182, 310	McMurrich	72, 204, 332
Livingston, N.W.T.	132, 270, 394	McNab	82, 216, 342
Livingstone, O.	80, 214, 340	McNutt	136, 274, 398
Lobo	70, 204, 330	Macaulay	76, 210, 336
Lochaber, N.S.	38, 168, 296	Macdonald, M	30, 158, 288
Lochaber, Q.	108, 244, 370	Macdonald, O	54, 184, 312
Lochiel	62, 194, 322	Machar	72, 204, 332
Loch Lomond, Cape Breton, N.S.	38, 168, 298	Mackenzie	142, 282, 404
Loch Lomond, Richmond, N.S.	50, 180, 308	Maclean	76, 210, 336
Lockeport	50, 180, 310	MacLennan, pt., see Dryden, etc.	74, 206, 334
Lockhartville	46, 176, 306	MacLennan, pt., see Rathbun, etc.	74, 208, 334
Logan, O.	78, 212, 358	Macleod	132, 270, 394
Logan, N.W.T.	132, 270, 394	Macpherson	74, 208, 334
London	70, 202, 330	Madawaska	36, 164, 294
London, City	70, 202, 330	Mader Cove	48, 178, 306
Ward 1, part	70, 202, 330	Madoc	64, 196, 324
Ward 1 "	70, 202, 330	Madoc, Village	64, 196, 324
Ward 2 "	70, 202, 330	Magog	124, 264, 388
Ward 3 "	70, 202, 330	Magog, Town	126, 264, 388
Wards 3 & 4, part	70, 202, 330	Magrath	132, 270, 394
Ward 4, part	70, 202, 330	Mahone Bay	48, 178, 306
Longford, see Digby	84, 218, 344	Mahone Bay Road	48, 178, 306
Loughaketon	138, 278, 400	Maidstone	60, 192, 320
Long Point	46, 176, 304	Main-à-Dieu	40, 168, 298
Long Sault	74, 208, 334	Maisonnette, Town	112, 248, 374
Longue Pointe	110, 246, 370	Maitland, Annapolis, N.S.	38, 166, 296
Longueuil, O.	80, 214, 340	Maitland, Hants, N.S.	44, 174, 304
Longueuil, Q.	96, 232, 358	Malahide	60, 192, 320
Longueuil, Town	96, 232, 358	Malakoff, see Aberdeen	116, 254, 378
Loon Creek	138, 278, 400	Malbaie, Charlevoix, Q.	98, 234, 358
Loranger	108, 244, 368	Malbaie, Gaspé, Q.	104, 240, 366
L'Orignal, Village	80, 214, 340	Malbaie, Village	98, 234, 358
Lorne, M.	28, 156, 286	Malden	60, 192, 320
Lorne, N.B.	36, 164, 294	Manchester	42, 172, 302
Lorne, N.S.	48, 180, 308	Manikugan	100, 236, 362
Lorne, O., see Nairn, etc.	74, 208, 334	Manitou	54, 186, 314
Loughborough	52, 184, 312	Manitou, Village	28, 156, 286

	PAGE.		PAGE
Maniwaki .....	128, 266, 390	Middle Londonderry .....	40, 170, 228
Mann .....	96, 230, 356	Middle Musquodoboit .....	44, 174, 302
Manners Sutton .....	36, 166, 296	Middle River, Pictou, N.S. ....	48, 180, 308
Mansfield .....	116, 254, 378	Middle River, Victoria, N.S. ....	52, 182, 310
Manvers .....	60, 190, 318	Middle Steviacke .....	40, 170, 298
Maple Creek .....	138, 278, 400	Middleton, N.S. ....	38, 168, 296
Mara .....	76, 210, 336	Middleton, O. ....	74, 208, 336
Marbleton, Village .....	120, 258, 382	Midland, Town .....	82, 216, 342
March .....	58, 190, 318	Midville Branch .....	48, 178, 306
Marchand .....	108, 244, 370	Mikado Mine .....	54, 186, 314
Margaree Harbour, East side .....	46, 176, 304	Milestone .....	138, 278, 400
Margaree Harbour, West side .....	46, 176, 304	Milford .....	38, 168, 296
Margaree, Northeast .....	46, 176, 304	Millarville .....	132, 270, 394
Margaree, Southwest .....	46, 176, 304	Mill Brook .....	48, 180, 308
Margaretsville .....	38, 166, 296	Millbrook, Village .....	60, 190, 318
Maria, O., see Clara, etc. ....	74, 206, 334	Mill Cove .....	48, 178, 306
Maria, Q. ....	96, 230, 356	Mille Iles .....	92, 226, 352
Marie Joseph .....	42, 172, 302	Miller, see Clarendon .....	52, 184, 312
Marieville, Village .....	122, 260, 384	Milliet .....	132, 270, 394
Mariposa .....	84, 218, 346	Mills, Manitoulin, O. ....	56, 186, 316
Markdale, Village .....	62, 194, 322	Mills, see McConkey, etc. ....	72, 204, 332
Markham .....	88, 222, 348	Milltown, Town .....	32, 160, 290
Markham, Village .....	88, 222, 348	Mill, Village .....	50, 182, 310
Marlborough, O. ....	58, 190, 318	Millville .....	46, 176, 306
Marlborough, N.W.T. ....	138, 278, 400	Milton .....	50, 182, 310
Marlow, see Shenley, etc. ....	94, 228, 354	Milton, Town .....	64, 196, 324
Marmora .....	64, 196, 324	Milverton, Village .....	78, 212, 338
Marmora, Village .....	64, 196, 324	Minden .....	84, 218, 344
Marsden .....	100, 236, 362	Mine Centre .....	54, 186, 314
Marshalls, Town .....	42, 172, 300	Minerve .....	108, 244, 368
Martland .....	74, 208, 334	Miniota .....	28, 158, 288
Maryborough .....	86, 220, 346	Minitonas .....	30, 158, 288
Maryfield .....	136, 274, 398	Minnedosa, Town .....	28, 158, 288
Marysburg, North .....	80, 214, 340	Minto .....	86, 220, 348
Marysburg, South .....	80, 214, 340	Missinaibi .....	54, 186, 314
Marysville, Town .....	36, 166, 296	Mistassini .....	130, 268, 392
Maryvale .....	38, 168, 296	Mistawasis .....	140, 280, 404
Masham .....	128, 266, 390	Mitchell, Town .....	78, 212, 340
Masson, Village .....	108, 244, 370	Moffatt .....	136, 274, 398
Mastigoche .....	112, 248, 374	Moisie .....	100, 236, 362
Matapedia .....	96, 230, 356	Monaghan, North .....	80, 214, 340
Matawatchan, see Griffith .....	82, 216, 342	Monaghan, South .....	80, 214, 340
Matchedash .....	82, 216, 342	Monck .....	82, 216, 342
Matilda .....	58, 190, 318	Moncton .....	36, 166, 294
Mattawan .....	74, 208, 334	Moncton, City .....	36, 166, 294
Mattawa, Town .....	74, 208, 334	Monmouth .....	80, 214, 340
Maugerville .....	34, 164, 294	Mono .....	58, 190, 318
Maxville, Village .....	62, 194, 322	Montague .....	68, 200, 328
May .....	74, 208, 334	Montcalm, M. ....	30, 158, 288
Mayo .....	64, 196, 324	Montcalm, Q., see Harrington. ....	92, 226, 352
Meadow Lake .....	140, 280, 404	Mont Carmel .....	106, 242, 368
Meadowvale .....	38, 166, 296	Monteagle .....	64, 196, 324
Meaford, Town .....	62, 194, 322	Montebello, Village .....	108, 244, 370
Meagher Grant .....	44, 174, 302	Monteith .....	72, 204, 332
Medicine Hat, North .....	138, 278, 400	Montgomery .....	136, 274, 398
Medicine Hat, Northwest .....	138, 278, 400	Montigny .....	108, 244, 370
Medicine Hat, South .....	138, 278, 400	Mont Joli, Village .....	120, 258, 382
Medonte .....	82, 216, 342	Mont Louis .....	104, 240, 366
Medora .....	82, 216, 342	Montmagny, Town .....	114, 252, 376
Mekattina .....	100, 236, 362	Montmartre .....	136, 274, 398
Melanchon .....	62, 194, 322	Montminy .....	114, 250, 376
Melbourne .....	120, 258, 382	Montreal, City .....	114, 252, 376
Melbourne, Village .....	120, 258, 382	Ste. Anne—Centre Ward .....	114, 252, 376
Meldrum Bay .....	56, 186, 316	Ste. Anne Ward .....	114, 252, 376
Melford .....	42, 172, 302	West Ward .....	114, 252, 376
Melvern .....	38, 166, 296	St. Antoine—St. Antoine Ward .....	114, 252, 376
Meota .....	140, 280, 404	St. Jacques—East Ward .....	114, 252, 376
Merigonish .....	48, 180, 308	St. Jacques Ward .....	114, 252, 376
Merrickville, Village .....	68, 200, 328	St. Laurent—St. Laurent Ward .....	116, 252, 378
Merritt, Village .....	70, 202, 330	St. Louis Ward .....	116, 252, 378
Mersea .....	60, 192, 320	Ste. Marie—St. Mary's Ward .....	116, 252, 378
Metcalfe .....	70, 204, 330	Hochelaga Ward .....	112, 248, 374
Metchosin .....	26, 154, 284	St. Denis Ward .....	112, 248, 374
Meteghan .....	42, 172, 300	St. Gabriel Ward .....	104, 240, 366
Meteghan River .....	42, 172, 300	St. Jean-Baptiste	
Methuen .....	80, 214, 340	Ward .....	112, 248, 374
Michipicoten Harbour .....	54, 184, 312	Montreal Lake .....	140, 280, 404
Michipicoten River .....	54, 184, 312	Montreal River .....	74, 208, 334

	PAGE.		PAGE.
Montreal West, Town.....	106, 242, 366	New Hastings.....	136, 274, 398
Moore.....	68, 200, 328	New Larig.....	48, 180, 308
Moosojaw, Northeast.....	138, 278, 400	Newmarket, Town.....	76, 210, 338
Moosojaw, South.....	138, 278, 400	New Maryland.....	36, 166, 296
Moosojaw, West.....	138, 278, 402	New Norway.....	132, 270, 394
Moose Lake.....	140, 280, 404	Newport, Gaspé, Q.....	104, 240, 366
Moosomin, North.....	136, 274, 398	Newport, Compton, Q.....	100, 236, 362
Moosomin, South.....	136, 274, 398	New Richmond.....	96, 230, 356
Morden, Village.....	28, 156, 286	New Rockland, Village.....	120, 258, 382
Moreau, see Wurtele.....	108, 244, 368	New Ross.....	48, 178, 306
Morin.....	92, 226, 352	New Tusket.....	42, 172, 300
Morinville.....	132, 270, 394	New Westminster, City.....	26, 154, 284
Morley, O.....	54, 186, 314	Niagara.....	70, 202, 330
Morley, N.W.T.....	132, 270, 394	Niagara, Town.....	70, 202, 330
Mornington.....	78, 212, 338	Niagara Falls, Town.....	86, 220, 346
Morris, M.....	30, 158, 288	Niagara Falls, Village.....	86, 220, 346
Morris, O.....	66, 198, 326	Nichol.....	86, 220, 346
Morrisburg, Village.....	58, 190, 318	Nicolet.....	116, 252, 378
Morrison.....	76, 210, 336	Nicolet, Town.....	116, 252, 378
Morris, Town.....	30, 158, 288	Nictau.....	38, 168, 296
Morristown.....	36, 168, 296	Nightingale, see Livingstone, etc..	80, 214, 340
Morton.....	26, 156, 286	Nine-mile River.....	44, 174, 304
Mosa.....	70, 204, 330	Nipigon.....	54, 186, 314
Mossy Portage.....	140, 280, 404	Nipissing.....	72, 204, 332
Moulton.....	64, 194, 322	Nissouri, East.....	78, 212, 338
Mountain.....	58, 190, 318	Nissouri, West.....	70, 202, 330
Mountain Mill.....	132, 270, 394	Noel.....	44, 174, 304
Mountain View.....	132, 270, 394	Norfolk, North.....	28, 156, 286
Mount Forest, Town.....	86, 220, 348	Norfolk, South.....	28, 156, 286
Mount Thom.....	48, 180, 308	Normanby.....	62, 194, 322
Mowat.....	72, 204, 332	Normandin.....	98, 234, 360
Mulgrave, N.S.....	42, 172, 302	Northampton.....	32, 160, 290
Mulgrave, Q.....	108, 244, 370	North Bay, Town.....	74, 208, 334
Mulmur.....	82, 218, 344	North Cape Island.....	50, 180, 310
Murchison.....	74, 208, 334	Northeast Harbour.....	50, 180, 310
Murray.....	76, 210, 336	North Esk.....	34, 162, 292
Muskeg Lake.....	140, 280, 404	Northfield, N.B.....	34, 164, 294
Muskoka.....	82, 216, 342	Northfield, N.S.....	48, 178, 306
Musquash.....	34, 164, 294	Northfield, Q.....	128, 266, 390
Musquodoboit Harbour.....	44, 174, 302	North Gower.....	58, 190, 318
		North Grant.....	38, 168, 298
Nairn.....	74, 208, 334	North Kingston.....	46, 176, 306
Nanaimo, City.....	26, 154, 284	North Lake.....	36, 166, 296
Nanaimo, North.....	26, 154, 284	North Portal.....	136, 274, 398
Nanaimo, South.....	26, 154, 284	North River, Colchester, N.S.....	40, 170, 298
Nanton.....	132, 270, 394	North River, Victoria, N.S.....	52, 182, 310
Napanee, Town.....	70, 202, 330	North Shore.....	52, 182, 310
Napierville, Village.....	108, 246, 370	North Sydney, Town.....	40, 168, 298
Nassagaweya.....	64, 196, 324	North Toronto, part, Town, York East, O.....	88, 222, 348
Natashkwan.....	100, 236, 362	North Toronto, part, Town, York West, O.....	88, 224, 350
Needing.....	54, 186, 314	Northwest Arm.....	44, 174, 302
Neelon, see Dryden, etc.....	74, 206, 334	Northwest Point.....	54, 184, 312
Nee-pawa, Town.....	28, 156, 286	Norton.....	34, 162, 292
Neigette.....	120, 258, 382	Norwich, North.....	78, 212, 338
Neil Harbour.....	52, 182, 310	Norwich, South.....	78, 212, 338
Nelson, B.C., Kootenay, West.....	26, 154, 284	Norwich, Village.....	78, 212, 338
Nelson, N.B.....	34, 162, 292	Norwood, Village.....	80, 214, 340
Nelson, O.....	64, 196, 324	Nose Creek.....	132, 270, 394
Nelson, Q.....	112, 250, 374	Notre-Dame.....	122, 260, 384
Nepean.....	58, 190, 318	Notre-Dame de Bonsecours, La- belle, Q.....	108, 244, 370
New Albany.....	38, 168, 296	Notre-Dame de Bonsecours, Rou- ville, Q.....	122, 260, 384
New Annan.....	40, 170, 298	Notre-Dame de Buckland.....	94, 230, 354
New Bandon.....	32, 162, 290	Notre-Dame de Grâces West, Vil- lage.....	106, 242, 366
Newboro, Village.....	68, 202, 328	Notre-Damo de Laterrière.....	98, 234, 360
Newburg, Village.....	52, 184, 312	Notre-Dame de la Victoire.....	110, 246, 372
Newbury, Village.....	70, 204, 330	Notre-Dame de Lourdes., Drum- mond & Arthabaska, Q.....	102, 238, 364
New Campbellton.....	52, 182, 310	Notre-Dame de Lourdes, Megan- tic, Q.....	112, 250, 374
New Carlisle.....	96, 230, 356	Notre-Dame de Lourdes de Ham... 120, 258, 382	
Newcastle.....	34, 162, 292	Notre-Dame de Macnider.....	120, 258, 382
Newcastle, Village.....	60, 190, 320	Notre-Dame de Pierreville.....	128, 268, 392
Newcombville.....	48, 178, 306	Notre-Dame des Anges, Portneuf, Q	118, 254, 380
New Cornwall.....	48, 178, 306		
Newdorf.....	136, 274, 398		
New Edinburg(Rideau W., Ottawa)	82, 216, 342		
New Glasgow.....	48, 180, 308		
New Glasgow, Village.....	126, 264, 388		
New Harburg, Village.....	86, 220, 346		
New Harbour.....	42, 172, 302		



	PAGE.		PAGE.
Notre-Dame des Anges, St. Jean & Iberville, Q.	122, 260, 386	Paisley, Village.....	58, 188, 316
Notre-Dame des Neiges, West.....	106, 242, 366	Pakan.....	132, 270, 394
Notre-Dame des Sept Douleurs.....	126, 264, 388	Pakenham.....	68, 200, 328
Notre-Dame de Stanbridge, Village	122, 260, 386	Palmerston.....	52, 184, 312
Notre-Dame du Bon Conseil.....	102, 238, 364	Palmerston, Town.....	86, 220, 348
Notre-Dame du Lac.....	126, 264, 388	Panet, see Montminy, etc.....	114, 250, 376
Notre-Dame du Mont Carmel.....	96, 230, 358	Papineau.....	74, 208, 334
Notre-Dame du Portage, pt., see St. André.....	106, 244, 368	Papineauville, Village.....	108, 244, 370
Notre-Dame du Portage, pt.....	126, 264, 388	Paquetteville.....	32, 162, 290
Notre-Dame du Rosaire.....	114, 252, 376	Paris, Town.....	56, 188, 316
Notre-Dame du Sacré-Cœur.....	120, 258, 382	Parkbeg.....	138, 278, 402
Nottawasaga.....	82, 216, 314	Parker Cove.....	38, 168, 296
Nouvelle.....	96, 230, 356	Parkhill, Town.....	70, 202, 330
Nut Lake.....	140, 280, 404	Parkinson.....	54, 184, 312
Oakland, M.....	28, 156, 286	Parrsboro, Town.....	42, 170, 300
Oakland, N. S.....	48, 178, 306	Parry Island.....	72, 206, 332
Oakland, O.....	78, 212, 338	Parry Sound, Town.....	72, 204, 332
Oakley.....	76, 210, 336	Pas Mountain.....	140, 280, 404
Oakville, Town.....	64, 196, 324	Paspebiac.....	96, 230, 356
Ochre River, part, Macdonald, M.....	28, 156, 286	Pasqua.....	138, 278, 402
Ochre River, part, Marquette, M.....	28, 158, 288	Patterson.....	72, 204, 332
Odanah.....	28, 158, 288	Patton.....	54, 184, 312
Ohio, Shelburne, N. S.....	50, 180, 310	Peck.....	74, 208, 334
Ohio, Yarmouth, N. S.....	52, 182, 312	Peel, N. B.....	32, 160, 290
Ohlen.....	136, 274, 398	Peel, O.....	86, 220, 346
Oil Springs, Village.....	66, 198, 326	Pekisko.....	132, 270, 394
Okotoks.....	132, 270, 394	Pelee Island.....	60, 192, 320
Olden.....	52, 184, 312	Pelham.....	70, 202, 330
Olds.....	132, 270, 394	Pelly.....	136, 274, 398
Old Wives Lake.....	138, 278, 402	Pembina.....	28, 156, 286
Oliver.....	54, 186, 314	Pembroke.....	80, 214, 342
Olsen.....	132, 270, 394	Pembroke, Town.....	80, 214, 342
Omamee, Village.....	84, 218, 346	Pend'Oreille.....	138, 278, 402
Oneida.....	64, 196, 322	Penetanguishene, Town.....	82, 216, 342
Onion Lake.....	140, 280, 404	Pengarth.....	138, 278, 402
Onondaga.....	56, 188, 316	Penhold.....	132, 270, 394
Onslow, North.....	116, 254, 378	Pennfield.....	32, 160, 290
Onslow, South.....	116, 254, 378	Percé.....	104, 240, 366
Ops.....	84, 218, 346	Perceval.....	136, 274, 398
Orangeville, Town.....	86, 220, 346	Percy, O.....	76, 210, 336
Orford, O.....	60, 192, 320	Percy, N. W. T.....	136, 274, 398
Orford, Q.....	124, 262, 386	Perry.....	72, 204, 332
Orillia.....	82, 216, 342	Perth.....	36, 164, 294
Orillia, Town.....	82, 216, 342	Perth, Town.....	68, 200, 328
Ormstown, Village.....	98, 234, 358	Peterborough, Town.....	80, 214, 340
Oro.....	82, 216, 342	Petersville.....	36, 164, 294
Osgoode.....	82, 216, 342	Petewawa.....	80, 214, 342
Oshawa, Town.....	76, 210, 336	Petite Côte, Village.....	112, 248, 374
Oslar.....	140, 280, 404	Petite de Grat.....	50, 180, 308
Osnabruk.....	58, 190, 318	Petite Rivière.....	48, 178, 306
Oso.....	52, 184, 312	Petite Rivière St. François.....	98, 234, 358
Osprey.....	62, 194, 322	Petit Métis, Village.....	120, 258, 382
Otis, see Grande Baie, etc.....	98, 234, 360	Petrolia, Town.....	66, 200, 326
Otonabee.....	80, 214, 340	Pheasant Forks.....	136, 274, 398
Ottawa, City.....	78, 210, 338	Philipsburg, Village.....	112, 250, 374
By Ward.....	78, 210, 338	Pickering.....	76, 210, 338
Central Ward.....	78, 210, 338	Picnic Island.....	56, 186, 316
Dalhousie Ward.....	78, 210, 338	Pictou, Town.....	80, 214, 340
Ottawa Ward.....	78, 210, 338	Pictou Island.....	48, 180, 308
St. George Ward.....	78, 210, 338	Pictou, Town.....	48, 180, 308
Victoria Ward.....	78, 210, 338	Pierreville, Village.....	128, 268, 392
Wellington Ward.....	78, 210, 338	Pilkington.....	86, 220, 346
Ottawa East, Village.....	58, 190, 318	Pincher Creek.....	132, 270, 394
Othton.....	136, 274, 398	Pine Bluff.....	140, 280, 404
Ouiatchouan Ind. Reserve.....	98, 234, 360	Pine Creek.....	132, 270, 394
Outremont, Town.....	106, 242, 366	Pine Lake.....	132, 270, 394
Owen Sound, Town.....	62, 194, 322	Pinewood.....	54, 186, 314
Oxbow.....	136, 274, 398	Pioneer.....	138, 278, 402
Oxford.....	68, 200, 328	Piopolis, Village, see Marsden.....	100, 236, 362
Oxford, East.....	78, 212, 338	Pipestone.....	28, 156, 286
Oxford, North.....	78, 212, 338	Pittsburg.....	62, 192, 320
Oxford, West.....	78, 212, 338	Plaisance.....	108, 244, 370
Pabos.....	104, 240, 366	Plant.....	132, 270, 394
Packington, see Cabano, etc.....	126, 264, 388	Plantagenet, North.....	80, 214, 340
		Plantagenet, South.....	80, 214, 340
		Pleasant Bay.....	46, 176, 304
		Pleasantville.....	48, 178, 306
		Plessisville (Somerset), Village.....	112, 250, 374

	PAGE.
Plum Coulée, Village.....	28, 156, 286
Plymouth.....	52, 182, 312
Plympton, N.S.....	42, 172, 300
Plympton, O.....	68, 200, 323
Pointe au Pic, Village.....	98, 234, 358
Pointe aux Trembles, Laval, Q.....	110, 246, 370
Pointe aux Trembles, Portneuf, Q.....	118, 254, 380
Pointe aux Esquimaux.....	100, 236, 362
Pointe de Monts.....	100, 236, 362
Pointe du Lac.....	126, 266, 390
Point Edward, Village.....	68, 200, 323
Pointe Fortune, Village.....	128, 266, 390
Pointe Gatineau, Village.....	128, 266, 390
Point Elma.....	138, 278, 402
Pomquet.....	38, 168, 298
Ponoka.....	132, 270, 394
Ponsonby.....	108, 244, 370
Pontefract, see Mansfield.....	116, 254, 378
Pope, see Robertson.....	128, 266, 390
Poplar Grove.....	46, 176, 304
Poplar Lake.....	132, 270, 394
Porcupine.....	132, 270, 394
Portage du Fort, Village.....	116, 254, 378
Portage la Prairie.....	28, 156, 286
Portage la Prairie, Town.....	28, 156, 286
Port Arthur.....	54, 186, 314
Port Arthur, Town.....	54, 186, 314
Port Carling, Village.....	82, 216, 342
Port Colborne, Village.....	86, 220, 346
Port Dalhousie, Village.....	70, 202, 330
Port Daniel.....	96, 230, 356
Port Dover, Village.....	76, 208, 336
Port Dufferin.....	44, 174, 302
Port Elgin, Village.....	58, 188, 318
Porter Lake.....	44, 174, 302
Port George.....	38, 168, 296
Port Hastings.....	46, 176, 304
Port Hawkesbury.....	46, 176, 304
Port Hood.....	46, 176, 304
Port Hope, Town.....	60, 199, 318
Portland.....	52, 184, 312
Portland, East.....	108, 244, 370
Portland, West.....	108, 244, 370
Port Latour.....	50, 180, 310
Port Lorne.....	38, 168, 296
Port Maitland.....	52, 182, 312
Port Malcolm.....	50, 180, 308
Port Medway.....	50, 182, 310
Port Morien.....	40, 168, 298
Port Mouton.....	50, 182, 310
Portneuf, Chicoutimi, etc., Q.....	100, 236, 362
Portneuf, Portneuf, Q.....	118, 254, 380
Port Perry, Village.....	76, 210, 336
Port Rowan, Village.....	76, 208, 336
Portsmouth, Village.....	62, 192, 320
Port Stanley, Village.....	60, 192, 320
Portuguese Cove.....	44, 174, 302
Port Williams.....	46, 176, 306
Posen.....	30, 158, 288
Potton.....	96, 232, 356
Peulamon.....	50, 180, 308
Prescott, Town.....	62, 194, 322
Présentation de la Ste. Vierge.....	106, 242, 366
Preston, N.S.....	44, 174, 302
Preston, O., see Murchison, etc.....	74, 208, 334
Preston, Q.....	108, 244, 368
Preston Road.....	44, 174, 302
Preston, Village.....	86, 220, 346
Pretty Hill.....	132, 272, 394
Priddis.....	132, 272, 394
Prince.....	54, 184, 314
Prince Albert, East.....	140, 280, 404
Prince Albert, North.....	140, 280, 404
Prince Albert, West.....	140, 280, 404
Princeville, Village.....	102, 238, 364
Prince William.....	36, 166, 296
Pringle.....	72, 206, 332
Prospect Road.....	44, 174, 302

	PAGE.
Prosperity.....	136, 274, 398
Proton.....	62, 194, 322
Proudfoot.....	72, 206, 332
Providence, Village.....	122, 260, 384
Pubnico, East.....	52, 182, 312
Pubnico Head.....	52, 182, 312
Pubnico, West.....	52, 182, 312
Puslinch.....	86, 222, 348
Qu'Appelle.....	136, 274, 398
Qu'Appelle, South.....	136, 274, 398
Quebec Centre, City.....	118, 256, 380
Montcalm (Centre) Ward.....	118, 256, 380
Palais.....	118, 256, 380
St. Jean.....	118, 256, 380
St. Louis.....	118, 256, 380
Quebec East, City.....	118, 256, 380
Jacques-Cartier Ward.....	118, 256, 380
St. Roch.....	118, 256, 380
St. Sauveur.....	118, 256, 380
St. Valier.....	118, 256, 380
Quebec West, City.....	118, 256, 380
Champlain Ward.....	118, 256, 380
Montcalm (West) Ward.....	118, 256, 380
St. Pierre.....	118, 256, 380
Queensbury.....	36, 166, 296
Queenstown.....	132, 272, 394
Quill Lake.....	132, 272, 394
Quio, Village.....	116, 254, 378
Rabbit Hills.....	132, 272, 394
Racine, see St. Michel de Mistassini.....	100, 236, 360
Radcliffe, see Raglan.....	82, 216, 342
Ragged Island.....	50, 180, 310
Raglan.....	82, 216, 342
Rainham.....	64, 196, 322
Raleigh.....	66, 198, 326
Rama.....	76, 210, 336
Ramsay.....	68, 200, 328
Randot, see St. Jean de Dieu.....	126, 264, 388
Rapid City, Town.....	30, 158, 288
Rathbun.....	74, 208, 334
Rat Portage.....	54, 186, 314
Rat Portage, Town.....	54, 186, 314
Ratter, see Dunnet.....	74, 206, 334
Rawdon.....	44, 174, 304
Rawdon & Uniacke.....	44, 174, 304
Rawdon, O.....	64, 196, 324
Rayside.....	74, 208, 334
Reach.....	76, 210, 338
Red Deer (Alberta), N.W.T.....	132, 272, 394
Red Deer (Assiniboia), N.W.T.....	138, 278, 402
Red Deer (Saskatchewan), N.W.T.....	140, 280, 404
Red Deer Lake.....	132, 272, 396
Red Deer River.....	140, 280, 404
Red Islands.....	50, 180, 308
Red Jacket.....	136, 276, 398
Red Lodge.....	132, 272, 396
Regina, Centre.....	138, 278, 402
Regina, East.....	138, 278, 402
Regina Mine.....	54, 186, 314
Regina, North.....	138, 278, 402
Regina, West.....	138, 278, 402
Renfrew, Town.....	82, 216, 342
Repentigny.....	108, 246, 370
Restigouche.....	96, 230, 356
Restigouche River, see Eldon.....	34, 164, 292
Revelstoke, Kootenay, West.....	26, 154, 284
Rhimeland.....	28, 156, 286
Richards.....	82, 216, 342
Richelieu, Village.....	122, 260, 384
Richibucto.....	32, 162, 292
Richmond, B.C.....	26, 154, 284
Richmond, N.B.....	32, 160, 290
Richmond, O.....	70, 202, 330
Richmond Hill, Village.....	88, 224, 350
Richmond, Town.....	120, 258, 382
Richmond, Village.....	58, 190, 318

	PAGE.		PAGE.
Ridgetown, Town.....	60, 192, 320	St. Alphonse, Brome, Q.....	96, 232, 356
Ridout.....	76, 210, 336	St. Alphonse, Joliette, Q.....	106, 242, 368
Riga.....	136, 276, 398	St. Alphonse de Granby.....	124, 262, 386
Rigaud.....	128, 266, 390	St. Ambroise, Joliette, Q.....	106, 242, 368
Rigaud, Village.....	128, 266, 390	St. Ambroise, Quebec Co., Q.....	115, 256, 380
Rimouski.....	120, 258, 382	St. Ambroise, Village.....	118, 256, 380
Rimouski, Town.....	120, 258, 382	St. Anaclet.....	120, 258, 382
Rioux, see St. Magloire, etc.....	94, 230, 356	Ste. Anastasie.....	112, 250, 374
Ripon.....	108, 244, 370	St. André, Bagot, Q.....	92, 228, 354
Risborough, see St. Ludger, etc.....	94, 228, 354	St. André, Kamouraska, Q.....	106, 244, 368
Ritcey Cove.....	48, 178, 306	St. André-Avellin.....	108, 244, 370
Ritchot.....	30, 158, 288	St. Andrews, M.....	30, 160, 288
River Bourgeois.....	50, 180, 308	St. Andrews, N-B.....	38, 168, 298
River John.....	48, 180, 308	St. Andrews, Q.....	92, 226, 352
River John, West Branch.....	48, 180, 308	St. Andrews, Parish.....	32, 160, 290
Riversdale.....	136, 276, 398	St. Andrews, Town.....	32, 160, 290
Riverside.....	28, 156, 286	Ste. Angèle.....	122, 260, 384
Rivière Beaudette, Village.....	124, 262, 386	Ste. Angèle de Laval.....	116, 252, 378
Rivière des Prairies.....	110, 246, 370	Ste. Angèle de Merrici.....	120, 258, 384
Rivière du Loup, Maskinongé, Q.....	112, 248, 374	Ste. Angélique.....	108, 244, 370
Rivière du Loup, Temiscouata, Q.....	126, 264, 388	St. Anicet.....	104, 242, 366
Rivière Magdeleine, see Mont Louis.....	104, 240, 366	Ste. Anne, Montmorency, Q.....	114, 252, 376
Rivière Ouelle.....	106, 242, 368	Ste. Anne, Rimouski, Q.....	120, 258, 384
Robertson.....	128, 266, 390	Ste. Anne de Bellevue, Town.....	106, 242, 366
Roberval.....	98, 234, 360	Ste. Anne de la Pérade.....	96, 232, 358
Roberval, Village.....	98, 234, 360	Ste. Anne de la Pocatière.....	106, 244, 368
Robinson.....	56, 186, 316	Ste. Anne de Sabrevois.....	124, 262, 386
Rocanville.....	136, 276, 398	Ste. Anne des Monts.....	104, 240, 366
Roche Percée.....	136, 276, 398	Ste. Anne de Sorel.....	118, 256, 382
Rochester.....	60, 192, 320	Ste. Anne des Plaines.....	126, 264, 388
Rockdale.....	50, 180, 310	Ste. Anne du Bout de l'Île.....	106, 242, 366
Rock Island, Village.....	126, 264, 388	Ste. Anne du Sault.....	102, 238, 364
Rockland, Village.....	82, 216, 342	Ste. Anne, Village.....	98, 234, 360
Rockville.....	52, 182, 312	St. Anns.....	36, 164, 294
Rockwood.....	30, 158, 288	St. Anselme.....	102, 238, 362
Rogersville.....	34, 162, 292	St. Antoine.....	96, 232, 358
Rolette, see Montminy, etc.....	114, 250, 376	St. Antoine, Abbé.....	98, 234, 358
Rolph, see Buchanan, etc.....	80, 214, 342	St. Antoine de Tilly.....	110, 248, 372
Romney.....	66, 198, 326	St. Antoine, Ile aux Grues.....	114, 252, 376
Rosebud.....	132, 272, 396	St. Antonin.....	126, 264, 388
Rosedale.....	28, 156, 286	St. Apollinaire.....	110, 248, 372
Rose Ridge.....	132, 272, 396	St. Armand, East.....	112, 250, 374
Ross.....	80, 214, 342	St. Armand, West.....	112, 250, 374
Rossburn.....	30, 158, 288	St. Arsène.....	126, 264, 388
Rosser.....	30, 158, 288	St. Athanase.....	124, 262, 386
Rossland, see Kootenay, West.....	26, 154, 284	St. Aubert.....	110, 248, 372
Rossport.....	54, 186, 314	St. Augustin.....	118, 254, 380
Rossway.....	42, 172, 300	St. Augustin, Village.....	100, 236, 362
Rosthern.....	140, 280, 404	Ste. Barbe.....	104, 242, 366
Rothesay.....	34, 162, 292	St. Barnabé, St. Hyacinthe, Q.....	122, 260, 384
Rouleau.....	138, 278, 402	St. Barnabé, St. Maurice, Q.....	126, 266, 390
Round Hill.....	38, 168, 296	St. Barthélemy.....	94, 230, 356
Roxborough.....	58, 190, 318	St. Bazile, N-B.....	36, 164, 294
Roxton.....	124, 262, 386	St. Bazile, Q.....	118, 254, 380
Roxton Falls, Village.....	124, 262, 386	St. Bazile le Grand.....	96, 232, 358
Russell, M.....	30, 158, 288	Ste. Béatrice.....	106, 242, 368
Russell, O.....	82, 216, 342	St. Benjamin.....	102, 238, 362
Rydal Bank.....	54, 184, 314	St. Benoît.....	100, 238, 362
Ryde.....	76, 210, 336	St. Benoît-Labre, Beauce, Q.....	92, 228, 354
Ryerson.....	72, 206, 332	St. Benoît-Labre, Rimouski, Q.....	120, 258, 384
St. Adèle.....	126, 264, 388	St. Bernard, N.S.....	42, 172, 300
St. Adelphe.....	96, 232, 358	St. Bernard, Q.....	102, 238, 362
St. Adrien de Ham.....	120, 258, 382	St. Bernard de Lacolle.....	112, 250, 374
St. Agapit.....	110, 248, 372	St. Blaise.....	122, 260, 386
St. Agathe, Lotbinière, Q.....	110, 248, 372	Ste. Blandine.....	120, 258, 384
St. Agathe, Terrebonne, Q.....	126, 264, 388	St. Bonaventure d'Upton.....	102, 238, 364
St. Agathe, Village.....	126, 264, 388	St. Boniface, M.....	30, 158, 288
St. Agnès.....	98, 234, 358	St. Boniface, Q., see Shawinigan.....	126, 266, 390
St. Aimé.....	118, 256, 382	St. Boniface, Town, M.....	30, 158, 288
St. Alban.....	118, 254, 380	Ste. Brigitte.....	124, 262, 386
St. Albert.....	132, 272, 396	Ste. Brigitte.....	114, 252, 376
St. Albert de Warwick.....	102, 238, 364	Ste. Brigitte des Saults.....	116, 252, 378
St. Alexandre, Kamouraska, Q.....	106, 244, 368	St. Bruno, Chambly, Q.....	96, 232, 358
St. Alexandre, Iberville, Q.....	124, 262, 386	St. Bruno, Chicoutimi, Q.....	98, 234, 360
St. Alexis, see Grande Baie, etc.....	98, 234, 360	St. Bruno, Kamouraska, Q.....	106, 244, 368
St. Alexis, Montcalm, Q.....	114, 250, 376	St. Cajetan d'Armagh.....	94, 230, 356
St. Alexis des Monts.....	112, 248, 374	St. Calixte.....	114, 250, 376
		St. Camille.....	120, 258, 382

	PAGE.		PAGE.
St. Canut .....	100, 238, 362	St. Emilie, Lotbinière, Q.....	110, 248, 372
St. Casimir.....	118, 254, 380	St. Ephrem de Tring... ..	92, 228, 354
St. Catharines, City .....	70, 202, 330	St. Ephrem d'Upton .....	92, 228, 354
St. Catherine, Q.....	118, 254, 380	St. Ephrem d'Upton, Village.....	92, 228, 354
St. Catherine, N.W.T.....	140, 280, 404	St. Ephrem, Village.....	92, 228, 354
St. Cécile, Beauharnois, Q.....	94, 228, 354	St. Epiphane .....	126, 264, 388
St. Cécile, Compton, see Whitton..	100, 236, 362	St. Esprit .....	114, 250, 376
St. Cécile de Milton .....	124, 262, 386	St. Etienne .....	94, 228, 354
St. Cécile du Bic.....	120, 258, 384	St. Etienne de Beaumont.....	94, 230, 356
St. Célestin .....	116, 252, 378	St. Etienne de Lauzon .....	110, 246, 372
St. Césaire .....	122, 260, 384	St. Etienne des Grés.....	128, 266, 390
St. Césaire, Village.....	122, 260, 384	St. Eugène .....	110, 248, 372
St. Charles, Bellechasse, Q.....	94, 230, 356	St. Eugène de Grantham .....	102, 238, 364
St. Charles, Chicoutimi, Q., see		St. Eulalie, part, Nicolet, Q.....	116, 252, 378
Bourget.....	98, 234, 360	St. Eulalie, part, Arthabaska, Q..	102, 240, 364
St. Charles, St. Hyacinthe, Q.....	122, 260, 384	St. Eustache .....	102, 248, 362
St. Charles-Borromée.....	106, 242, 368	St. Eustache, Village.....	102, 238, 362
St. Charles de Caplan .....	96, 230, 356	St. Evariste de Forsyth.....	92, 228, 354
St. Christine, Bagot, Q.....	92, 228, 354	St. Fabien .....	122, 258, 384
St. Christine, Portneuf, Q.....	118, 254, 380	St. Famille.....	114, 252, 376
St. Christophe.....	102, 238, 364	St. Faustin .....	126, 264, 388
St. Claire .....	102, 238, 362	St. Félicien .....	98, 234, 360
St. Clément, Beauharnois, Q.....	94, 228, 354	St. Félicité.....	122, 258, 384
St. Clément, Temiscouata, Q.....	126, 264, 388	St. Félix de Valois.....	106, 242, 368
St. Clements .....	30, 160, 288	St. Félix du Cap Rouge.....	118, 256, 380
St. Cléophas.....	106, 242, 368	St. Féréol .....	114, 252, 376
St. Clet .....	124, 262, 386	St. Fidèle .....	98, 234, 358
St. Clothilde .....	98, 234, 360	St. Flavie .....	122, 258, 384
St. Clothilde d'Horton .....	102, 238, 364	St. Flavien .....	110, 248, 372
St. Colomban .....	102, 238, 362	St. Flore .....	96, 232, 358
St. Colomb de Sillery .....	118, 256, 380	St. Fortunat.....	120, 258, 382
St. Côme .....	106, 242, 368	St. Foye .....	118, 256, 380
St. Côme de Kennebec .....	92, 228, 354	St. Francis .....	36, 166, 294
St. Constant .....	108, 246, 370	St. François, Beauce, Q.....	92, 228, 354
St. Croix, N.B.....	32, 160, 290	St. François, Montmagny, Q.....	114, 252, 376
St. Croix, N.S.....	44, 174, 304	St. François, Montmorency, Q.....	114, 252, 376
St. Croix, Q.....	110, 248, 372	St. François, Yamaska, Q.....	128, 266, 392
St. Croix, N.S.....	104, 240, 366	St. François de Sales, Chicoutimi, Q.	98, 234, 360
St. Cunégonde, Cité.....	94, 230, 356	St. François de Sales, Laval, Q.....	110, 246, 372
St. Cuthbert.....	108, 246, 370	St. Françoise .....	126, 264, 388
St. Cyrien, Napierville, Q.....	126, 264, 388	St. François-Xavier, M.....	30, 160, 288
St. Cyrien, Temiscouata, Q.....	98, 234, 360	St. François-Xavier, Richmond, Q.	120, 258, 382
St. Cyrille, see Kenogami .....	110, 248, 372	St. François-Xavier, Temiscouata, Q.	126, 264, 388
St. Damase, L'Islet, Q.....	110, 248, 372	St. François-Xavier de Batiscan ..	96, 232, 358
St. Damase, St. Hyacinthe, Q.....	122, 258, 384	St. Frédéric .....	92, 228, 354
St. Damase, Rimouski, Q.....	122, 260, 384	St. Frédéric, Village .....	92, 228, 354
St. Damien, Bellechasse, Q.....	94, 230, 356	St. Fulgence .....	98, 234, 360
St. Damien, Berthier, Q.....	94, 230, 356	St. Gabriel .....	122, 258, 384
St. David, N.B.....	32, 160, 290	St. Gabriel de Brandon .....	94, 230, 356
St. David, Q.....	128, 268, 392	St. Gabriel de Brandon, Village...	94, 230, 356
St. David de l'Auberivière.....	110, 246, 372	St. Gabriel de Valcartier.....	118, 256, 380
St. Denis, Kamouraska, Q.....	106, 244, 368	St. Gabriel, West.....	118, 256, 380
St. Denis, St. Hyacinthe, Q.....	122, 260, 384	St. Gédéon .....	98, 234, 360
St. Désiré .....	112, 250, 374	St. Geneviève, Champlain, Q.....	96, 232, 358
St. Didace .....	112, 248, 374	St. Geneviève, Jacques-Cartier, Q.	106, 242, 366
St. Dominique, Bagot, Q.....	92, 228, 354	St. Geneviève, Village .....	106, 242, 366
St. Dominique, Chicoutimi, Q.....	98, 234, 360	St. George, Beauce, Q.....	92, 228, 354
St. Donat, Montcalm, Q.....	114, 250, 376	St. George, Missisquoi, Q.....	112, 250, 374
St. Donat, Rimouski, Q.....	122, 258, 384	St. George de Windsor.....	120, 258, 382
St. Dorothée .....	110, 246, 372	St. George d'Henriville .....	124, 262, 386
St. Dunstan .....	118, 256, 380	St. George, Town .....	32, 160, 290
St. Edmond (Amqui).....	120, 258, 384	St. George, Parish .....	32, 160, 290
St. Edmunds .....	58, 188, 316	St. Germain, see St. Fulgence, etc.	98, 234, 360
St. Edouard, Napierville, Q.....	108, 246, 370	St. Germain, Kamouraska, Q.....	106, 244, 368
St. Edouard, Lotbinière, Q.....	110, 248, 372	St. Germain de Grantham .....	102, 238, 364
St. Edouard de Frampton.....	102, 238, 362	St. Germaine d'Etchemin .....	102, 238, 362
St. Edouard des Méchins (Dalbairre)	122, 258, 384	St. Gertrude.....	116, 252, 378
St. Eleuthère .....	106, 244, 368	St. Gervais .....	94, 230, 356
St. Elie de Caxton.....	126, 266, 390	St. Gilbert .....	118, 254, 380
St. Elie d'Orford.....	124, 262, 386	St. Giles .....	110, 248, 372
St. Elizabeth .....	106, 242, 368	St. Grégoire .....	116, 252, 378
St. Elizabeth de Warwick.....	102, 240, 364	St. Grégoire le Grand .....	124, 262, 386
St. Eloi .....	126, 264, 388	St. Guillaume d'Upton.....	102, 238, 364
St. Elphège.....	128, 268, 392	St. Hedwidge .....	100, 236, 362
St. Elzéar .....	92, 228, 354	St. Hélène, Bagot, Q.....	92, 228, 354
St. Emérence .....	132, 272, 396	St. Hélène, Kamouraska, Q.....	106, 244, 368
St. Emile .....	114, 250, 376	St. Hénédine .....	102, 238, 362
St. Emilie, Joliette, Q.....	106, 242, 368	St. Henri, City.....	104, 240, 366

	PAGE.		PAGE.
St. Henri de Lauzon.....	110, 246, 372	St. Joseph, N.W.T.....	138, 278, 402
St. Henri de Mascouche.....	108, 246, 370	St. Joseph d'Alma.....	100, 236, 360
St. Hermas.....	102, 238, 362	St. Joseph de Bordeaux.....	110, 246, 372
St. Hilaire, N.B.....	36, 166, 294	St. Joseph de Ham, South.....	120, 258, 382
St. Hilaire, see St. Louis de Meta- betchouan.....	100, 236, 360	St. Joseph de Lepage.....	122, 260, 384
St. Hilaire, Q.....	122, 260, 384	St. Joseph de Lévis.....	110, 246, 372
St. Hilarion.....	98, 234, 358	St. Joseph de Sorel.....	120, 256, 382
St. Hippolyte.....	126, 264, 388	St. Joseph de Soulanges.....	124, 262, 386
St. Honoré, Beauce, Q.....	92, 228, 354	St. Joseph, Village, Beauce, Q.....	94, 228, 354
St. Honoré, Temiscouata, Q.....	126, 264, 388	St. Joseph, Village, St. Hyacinthe, Q.....	122, 260, 384
St. Hubert, Chambly, Q.....	96, 232, 358	St. Jovite.....	126, 264, 388
St. Hubert, see St. François-Xavier	126, 264, 388	St. Jude.....	122, 260, 384
St. Hughes.....	92, 228, 354	Ste. Julie.....	96, 232, 358
St. Hyacinthe, City.....	122, 260, 384	St. Julien de Wolfestown.....	120, 258, 382
St. Hyacinthe le Confesseur.....	122, 260, 384	Ste. Julienne.....	114, 250, 376
St. Ignace, Berthier, Q.....	94, 230, 356	St. Justin.....	112, 248, 374
St. Ignace, Soulanges, Q.....	124, 262, 386	Ste. Justine.....	102, 238, 364
St. Ignace de Stanbridge.....	112, 250, 376	Ste. Justine de Newton.....	128, 266, 390
St. Irénée.....	98, 234, 358	St. Lambert.....	96, 232, 358
St. Isidore, N.B.....	32, 162, 290	St. Lambert de Lauzon.....	110, 246, 372
St. Isidore, Dorchester, Q.....	102, 238, 362	St. Laurent, M.....	30, 160, 288
St. Isidore, Laprairie, Q.....	108, 246, 370	St. Laurent, Jacques-Cartier, Q.....	106, 242, 368
St. Jacques, N.B.....	36, 166, 294	St. Laurent, Montmorency, Q.....	114, 252, 376
St. Jacques, Q.....	114, 250, 376	St. Laurent, Village.....	106, 242, 368
St. Jacques des Piles.....	96, 232, 358	St. Lazare, Bellechasse, Q.....	94, 230, 356
St. Jacques le Majeur (Causapsca). St. Jacques le Mineur.....	122, 260, 384 108, 246, 370	St. Lazare, Vaudreuil, Q.....	128, 266, 390
St. James.....	32, 160, 290	St. Léon.....	112, 248, 374
St. Janvier.....	126, 264, 388	St. Léonard, N.B.....	36, 166, 294
St. Jean, Chicoutimi, Q.....	93, 234, 360	St. Léonard, Nicolet, Q.....	116, 254, 378
St. Jean, Montmorency, Q.....	114, 252, 376	St. Léonard, Portneuf, Q.....	118, 254, 380
St. Jean-Baptiste.....	122, 260, 384	St. Léonard, N.W.T.....	140, 280, 404
St. Jean de Dieu.....	126, 264, 388	St. Léonard de Port Maurice.....	110, 246, 372
Ste. Jeanne de l'Île Perrot.....	128, 266, 390	St. Léon de Standon.....	102, 238, 364
St. Jean, Town.....	122, 260, 386	St. Liboire.....	92, 228, 354
St. Jean-Chrysostôme, Château- guay, Q.....	98, 234, 360	St. Liguori.....	114, 250, 376
St. Jean-Chrysostôme, Lévis, Q.....	110, 246, 372	St. Lin.....	108, 246, 370
St. Jean de Matha.....	106, 242, 368	St. Louis, N.B.....	32, 162, 292
St. Jean Deschailions.....	110, 248, 372	St. Louis, Q.....	110, 248, 372
St. Jean des Piles.....	96, 232, 358	St. Louis, N.W.T.....	140, 280, 404
St. Jean l'Évangéliste.....	122, 260, 386	St. Louis de Blandford.....	102, 240, 364
Ste. Jeanne de Neuville.....	118, 254, 380	St. Louis de Bonsecours.....	120, 256, 382
St. Jean Port Joli.....	110, 248, 372	St. Louis de Gonzague.....	94, 228, 354
St. Jérôme, Chicoutimi, Q.....	100, 234, 360	St. Louis de Kamouraska.....	106, 244, 368
St. Jérôme, Terrebonne, Q.....	126, 264, 388	St. Louis de Metabetchouan.....	100, 236, 360
St. Jérôme, Town.....	126, 264, 388	St. Louis de Terrebonne.....	126, 264, 388
St. Jérôme de Matane.....	122, 260, 384	St. Louis du Ha-Ha.....	126, 264, 388
St. Jérôme de Matane, Village.....	122, 260, 384	Ste. Louise.....	110, 248, 372
St. Jérôme, Village.....	100, 234, 360	St. Louis, Town.....	112, 248, 374
St. Jérusalem.....	92, 226, 352	St. Luc, Champlain, Q.....	96, 232, 358
St. Joachim, Châteauquay, Q.....	98, 234, 360	St. Luc, St. Jean, Q.....	122, 260, 386
St. Joachim, Montmorency, Q.....	114, 252, 376	St. Luc (Tessier), Rimouski, Q.....	122, 260, 384
St. Joachim, Shefford, Q.....	124, 262, 386	Ste. Luce.....	122, 260, 384
St. Joachim de la Pointe Claire.....	106, 242, 366	Ste. Lucie.....	126, 264, 388
St. Joachim de la Pointe Claire, Village.....	106, 242, 366	St. Ludger.....	94, 228, 354
St. John, City.....	34, 164, 292	St. Magloire.....	94, 230, 356
Brooks Ward.....	34, 164, 292	St. Malachie, Dorchester, Q.....	102, 238, 364
Dufferin ".....	34, 164, 292	St. Malachie, Labelle, Q.....	108, 241, 370
Dukis ".....	34, 164, 292	St. Malachie d'Ormstown.....	98, 234, 360
Guys ".....	34, 164, 292	St. Marc.....	96, 232, 358
Kings ".....	34, 164, 294	St. Marcel.....	92, 228, 354
Lansdowne Ward.....	34, 164, 294	St. Marcellin, see St. Gabriel.....	122, 258, 384
Lorne ".....	34, 164, 294	Ste. Marguerite, Dorchester, Q.....	102, 238, 364
Prince ".....	34, 164, 294	Ste. Marguerite, Terrebonne, Q.....	126, 264, 388
Queens ".....	34, 164, 294	Ste. Marguerite de Blairfinnie.....	122, 262, 386
Stanley ".....	34, 164, 294	Ste. Marie.....	94, 228, 354
Sydney ".....	34, 164, 294	Ste. Marie de Blandford.....	116, 254, 378
Victoria ".....	34, 164, 294	Ste. Marie de Monnoir.....	122, 260, 384
Wellington ".....	34, 164, 294	Ste. Marie de Sayabec.....	122, 260, 384
St. Joseph, Antigonish, N.S.....	38, 168, 298	Ste. Marie Magdeleine.....	122, 260, 384
St. Joseph, Inverness, N.S.....	46, 176, 304	Ste. Marie Salomé.....	114, 250, 376
St. Joseph, O.....	54, 184, 314	Ste. Marthe.....	128, 266, 390
St. Joseph, Beauce, Q.....	94, 228, 354	St. Martin, N.B.....	34, 164, 294
St. Joseph, Deux-Montagnes, Q.....	102, 238, 362	St. Martin, Beauce, Q.....	94, 228, 354
St. Joseph, Maskinongé, Q.....	112, 248, 374	St. Martin, Laval, Q.....	110, 246, 372
		St. Martin.....	98, 234, 360
		St. Martin, Village.....	110, 246, 372
		St. Mary, N.B.....	32, 162, 292
		St. Mary, N.W.T.....	138, 278, 402

	PAGE.		PAGE.
St. Marys.....	36, 166, 296	St. Raphael, Assiniboia, E., N.W.T.	136, 276, 398
St. Marys, Town.....	78, 212, 340	St. Raphaël, Bellechasse, Q.....	94, 230, 356
St. Mathias.....	122, 260, 384	St. Raphaël de l'Île Bizard.....	106, 242, 368
St. Mathieu, Rimouski, Q.....	122, 260, 384	St. Raymond-Nonnat.....	118, 254, 380
St. Mathieu, St. Maurice, Q.....	128, 266, 390	St. Raymond, Village.....	118, 254, 380
St. Maurice.....	96, 232, 358	St. Rémi.....	108, 246, 370
St. Maxime de Scott.....	94, 223, 354	St. Rémi de Tingwick.....	102, 240, 364
Ste. Mélanie.....	106, 242, 368	St. Rémi, Village.....	108, 246, 370
St. Méthode.....	100, 236, 360	St. Robert.....	120, 256, 382
St. Michael.....	140, 280, 404	St. Roch.....	120, 256, 382
St. Michel, Bellechasse, Q.....	94, 230, 356	St. Roch de l'Acbigan.....	108, 246, 370
St. Michel, Rouville, Q.....	122, 260, 384	St. Roch des Aulnaies.....	110, 248, 372
St. Michel, Yamaska, Q.....	128, 268, 392	St. Romain, see Winslow.....	100, 236, 362
St. Michel Archange.....	108, 246, 370	St. Romuald.....	110, 248, 372
St. Michel de Mistassini.....	100, 236, 360	St. Rosaire.....	102, 240, 364
St. Michel des Saints (Brassard).....	94, 230, 356	Ste. Rosalie.....	92, 228, 354
St. Modeste.....	126, 264, 388	Ste. Rose.....	110, 246, 372
St. Moïse.....	122, 260, 384	Ste. Rose de Watford.....	102, 238, 364
Ste. Monique, Deux-Montagnes, Q.....	102, 238, 362	Ste. Rose du Dézélé.....	126, 264, 388
Ste. Monique, Nicolet, Q.....	116, 254, 378	Ste. Rose, Village.....	110, 246, 372
St. Narcisse, Champlain, Q.....	96, 232, 358	St. Samuel, part.....	116, 254, 378
St. Narcisse, Lotbinière, Q.....	110, 248, 372	St. Samuel de Gayhurst.....	94, 228, 354
St. Nazaire, part, Bagot, Q.....	92, 228, 354	St. Samuel d'Horton.....	102, 240, 364
St. Nazaire, pt., Drummond, etc., Q.....	102, 238, 364	St. Sauveur.....	126, 264, 388
St. Nérée.....	94, 230, 356	Ste. Scholastique.....	102, 238, 362
St. Nicolas.....	110, 246, 372	Ste. Scholastique, Village.....	102, 238, 362
St. Norbert, Berthier, Q.....	94, 230, 356	St. Sébastien.....	124, 262, 386
St. Norbert, Arthabaska, Q.....	102, 240, 364	St. Sébastien d'Aylmer.....	94, 228, 354
St. Octave de Métis.....	122, 260, 384	St. Sévere.....	128, 266, 390
St. Odilon de Cranbourne.....	102, 238, 364	St. Séverin, Beauca, Q.....	94, 228, 354
St. Onésime.....	106, 244, 368	St. Séverin, Champlain, Q.....	98, 232, 358
St. Ours.....	120, 256, 382	St. Siméon.....	98, 234, 358
St. Ours, Town.....	120, 256, 382	St. Simon, Bagot, Q.....	92, 228, 354
St. Pacôme.....	106, 244, 368	St. Simon, Rimouski, Q.....	122, 260, 384
St. Pamphile.....	110, 248, 372	Ste. Sophie.....	126, 264, 388
St. Patrice.....	110, 248, 372	Ste. Sophie de Levrard.....	116, 254, 378
St. Patrice de Rawdon.....	114, 250, 376	St. Stanislas.....	98, 232, 358
St. Patrice de Sherrington.....	108, 246, 370	St. Stanislas de Kostka.....	94, 228, 354
St. Patricks.....	32, 160, 290	St. Stephen.....	32, 162, 290
St. Pascal.....	106, 244, 368	St. Stephen, Town.....	32, 162, 290
St. Paul, M.....	30, 158, 288	St. Sulpice.....	108, 246, 370
St. Paul, N.B.....	32, 162, 292	St. Sylvère.....	116, 254, 378
St. Paul, Joliette, Q.....	106, 242, 368	St. Sylvestre.....	112, 248, 372
St. Paul, St. Jean, etc., Q.....	124, 262, 386	St. Téléphore, Lévis, Q.....	110, 248, 372
St. Paul d'Abbotsford.....	122, 260, 384	St. Téléphore, Soulanges, Q.....	124, 262, 386
St. Paul de la Croix.....	126, 264, 388	St. Thécle.....	98, 232, 358
St. Paul des Capucins (Romieux).....	122, 260, 384	St. Théodore d'Acton.....	92, 228, 354
St. Paulin.....	112, 248, 374	St. Théodore de Chertsey.....	114, 250, 376
St. Paul l'Ermite.....	108, 246, 370	Ste. Théodosie.....	96, 232, 356
St. Paul, Town.....	106, 242, 368	St. Théophile, Beauce, Q.....	94, 228, 354
Ste. Perpétue, L'Islet, Q.....	110, 248, 372	St. Théophile, Champlain, Q.....	98, 232, 358
Ste. Perpétue, Nicolet, Q.....	116, 254, 378	Ste. Thérèse.....	126, 264, 388
St. Peter.....	50, 180, 310	Ste. Thérèse, Village.....	126, 264, 388
Ste. Pétronille, Village.....	114, 252, 376	St. Thomas (Joliette).....	106, 242, 368
St. Philippe.....	108, 246, 370	St. Thomas (Missisquoi).....	114, 250, 376
St. Philippe de Néri.....	106, 244, 368	St. Thomas (Montmagny).....	114, 252, 376
Ste. Philomène, Châteauguay, Q.....	98, 234, 360	St. Thomas (Yamaska).....	128, 268, 392
Ste. Philomène, Lotbinière, Q.....	112, 248, 372	St. Thomas, City.....	60, 192, 320
Ste. Philomène de Mailloux.....	94, 230, 356	St. Thomas d'Aquin, St. Hyacinthe, Q.....	122, 260, 384
St. Pie.....	122, 260, 384	St. Thomas d'Aquin, Chicoutimi, Q.....	100, 236, 360
St. Pie de Guire.....	128, 268, 392	St. Thuribe.....	118, 256, 380
St. Pierre, Montmagny, Q.....	114, 252, 376	St. Timothée.....	94, 230, 354
St. Pierre, Montmorency, Q.....	114, 252, 376	St. Tite.....	98, 232, 358
St. Pierre, Alberta, N.W.T.....	132, 272, 396	St. Tite des Caps.....	114, 252, 376
St. Pierre aux Liens, Village.....	106, 242, 368	St. Ubalde.....	118, 256, 380
St. Pierre-Baptiste.....	112, 250, 374	St. Ulric.....	122, 260, 384
St. Pierre de Broughton.....	94, 228, 354	St. Urbain.....	98, 234, 358
St. Pierre de Sorel.....	120, 256, 382	St. Urbain Premier.....	98, 234, 360
St. Pierre du Lac.....	122, 260, 384	Ste. Ursule.....	112, 248, 374
St. Pierre les Becquets.....	116, 254, 378	St. Valentin.....	124, 262, 386
St. Placide.....	102, 238, 362	St. Valère de Bulstrode.....	104, 240, 364
St. Polycarpe.....	124, 262, 386	St. Valérien, Rimouski, Q.....	122, 260, 384
St. Polycarpe, Village.....	124, 262, 386	St. Valérien, Shefford, Q.....	124, 262, 386
St. Prime.....	100, 236, 360	St. Valier.....	94, 230, 356
St. Prosper, Champlain, Q.....	96, 232, 358	Ste. Victoire, Arthabaska, Q.....	104, 240, 364
St. Prosper (mission), Dorchester, Q.....	102, 238, 364	Ste. Victoire, Richelieu, Q.....	120, 256, 382
Ste. Prudentienne.....	124, 262, 386	St. Victor de Tring.....	94, 228, 354
Ste. Prudentienne, Village.....	124, 262, 386		

	PAGE.		PAGE.
St. Vincent .....	62, 194, 322	Shefford .....	124, 262, 386
St. Vincent de Paul .....	110, 246, 372	Sheho .....	136, 276, 398
St. Vincent de Paul, Village .....	110, 246, 372	Shelburne, Town .....	50, 180, 310
St. Vital de Lambton .....	94, 228, 354	Shelburne, Village .....	62, 194, 322
St. Wenceslas .....	116, 254, 378	Shellbrook .....	142, 280, 404
St. Zacharie de Metzgermetta .....	102, 238, 364	Shell River .....	28, 158, 288
St. Zénon .....	94, 230, 356	Shenley .....	94, 228, 354
St. Zéphirin .....	128, 268, 392	Shepard .....	132, 272, 396
St. Zotique .....	124, 262, 386	Sherbourne .....	84, 218, 344
Sabine, pt., see Airey, etc. ....	72, 206, 332	Sherbrooke, N.S. ....	42, 172, 302
Sabine & Lyell .....	74, 208, 334	Sherbrooke, O. ....	64, 196, 324
Sable River .....	50, 180, 310	Sherbrooke, City .....	124, 262, 386
Sackville .....	36, 166, 294	Centre Ward .....	124, 262, 386
Sacré-Cœur de Jésus .....	94, 228, 354	East Ward .....	124, 262, 386
Saddle Lake .....	132, 272, 396	North Ward .....	124, 262, 386
Saguenay .....	100, 236, 360	South Ward .....	124, 262, 386
Saints-Anges .....	92, 228, 354	Sherbrooke, North, see Dalhousie. ....	68, 200, 328
Saints-Anges de Lachine .....	106, 242, 366	Sherbrooke, South .....	68, 200, 328
Salaberry de Valleyfield, Town .....	94, 230, 354	Sherwood, see Hagarty, etc. ....	82, 216, 342
Salisbury .....	36, 166, 294	Sherwood, N.W.T. ....	138, 278, 402
Salmon River, Colchester, N.S. ....	40, 170, 298	Ship Harbour .....	44, 174, 304
Salmon River, Digby, N.S. ....	42, 172, 302	Shippigan .....	32, 162, 292
Salmon River, Guysborough, N.S. ....	42, 172, 302	Shipton .....	120, 258, 382
Salto coats .....	136, 276, 398	Shoal Bay .....	44, 174, 304
Salter, see May, etc. ....	74, 208, 334	Shoal Lake .....	30, 158, 288
Saltfleet .....	88, 222, 348	Shoalbred, see Nouvelle. ....	96, 230, 356
Sambro .....	44, 174, 302	Shubencadie .....	44, 174, 304
Sandfield .....	56, 186, 316	Shuniah .....	56, 186, 314
Sandwich, East .....	60, 192, 320	Sicotte .....	128, 266, 390
Sandwich, South .....	60, 192, 320	Sifton .....	28, 156, 286
Sandwich, Town .....	60, 192, 320	Silver Creek, M. ....	30, 158, 288
Sandwich, West .....	60, 192, 320	Silver Creek, O. ....	56, 186, 314
Sandy Beaches .....	48, 178, 308	Simard .....	100, 236, 360
Sandy Cove .....	42, 172, 300	Simcoe, Town .....	76, 208, 336
Sandy Point .....	50, 180, 310	Simon, see Grande Baie, etc. ....	98, 234, 360
Sarawak .....	62, 194, 322	Simonds, Carleton, N.B. ....	32, 160, 290
Sarnia .....	68, 200, 328	Simonds, St. John Co., N.B. ....	34, 164, 294
Sarnia, Town .....	68, 200, 328	Simpson, see Wendover. ....	102, 238, 364
Saskatchewan .....	28, 158, 288	Sinclair .....	72, 206, 332
Saskatchewan Landing .....	138, 278, 402	Sintaluta .....	136, 276, 398
Saskatoon, East .....	142, 280, 404	Slocan .....	26, 154, 284
Saskatoon, West .....	142, 280, 404	Smith .....	80, 214, 340
Saugeen .....	58, 190, 318	Smith Cove, Digby, N.S. ....	42, 172, 300
Saugeen, Ind. Reserve, see Amabel .....	58, 188, 316	Smith Cove, Halifax Co., N.S. ....	44, 174, 304
Sault au Récollet .....	110, 246, 372	Smiths Falls, Town, Lanark, S., O. ....	68, 200, 328
Sault St. Louis .....	98, 234, 360	Smiths Falls, Town, Leeds, etc., O. ....	68, 200, 328
Sault Ste. Marie .....	54, 184, 314	Snake Island, see Gwillimbury N. ....	88, 222, 348
Sault Ste. Marie, Town .....	54, 184, 314	Snider .....	74, 208, 334
Saumarez .....	32, 162, 292	Snowdon .....	84, 218, 344
Savanne .....	54, 186, 314	Sombra .....	56, 188, 316
Sawbill Lake .....	54, 186, 314	Somerset .....	46, 176, 306
Sawyerville, Village .....	100, 236, 362	Somerset, North .....	112, 250, 374
Scarboro .....	88, 222, 348	Somerset, South .....	112, 250, 374
Schmidtsburg .....	142, 280, 404	Somerville .....	84, 218, 344
Schreiber .....	56, 186, 314	Sonora .....	42, 172, 302
Scotch Village .....	44, 174, 304	Sophiasburg .....	80, 214, 342
Scotsman Bay .....	46, 176, 306	Sorel, City .....	120, 256, 382
Scott .....	76, 210, 336	Southampton .....	36, 166, 296
Scottstown, Town .....	100, 236, 362	Southampton, Village .....	58, 188, 316
Scugog .....	76, 210, 338	South Bar .....	40, 168, 298
Seaforth .....	44, 174, 304	South Esk .....	34, 162, 292
Seaforth, Town .....	66, 198, 326	South Forks .....	40, 168, 298
Sebastopol .....	82, 216, 342	South Gut .....	52, 182, 310
Selkirk, Town .....	30, 158, 288	South Newport .....	44, 174, 304
Seneca .....	64, 196, 324	South River .....	38, 168, 298
Senneville, Village .....	106, 242, 368	Southwold .....	60, 192, 320
Seven Persons .....	138, 278, 402	Spanish .....	74, 208, 334
Seymour .....	76, 210, 336	Spaulding, see Ditchfield. ....	92, 228, 354
Shag Harbour .....	50, 180, 310	Spence .....	72, 206, 332
Shawanaga .....	72, 206, 332	Spicer .....	138, 278, 402
Shawville, Village .....	116, 254, 378	Springbank .....	132, 272, 396
Shediac .....	36, 166, 294	Spring Creek .....	136, 276, 398
Sheen .....	116, 254, 378	Springdale .....	138, 278, 402
Sheet Harbour .....	44, 174, 304	Springer .....	74, 208, 334
Sheffield, N.B. ....	34, 164, 294	Springfield, M. ....	30, 160, 288
Sheffield, O. ....	52, 184, 312	Springfield, N.B. ....	34, 162, 292
Sheffield Mills .....	46, 176, 306	Springfield, N.S. ....	38, 168, 296
		Springfield, Village .....	70, 202, 330

	PAGE.		PAGE.
Springhill, Town.....	40, 170, 300	Sydney, Town.....	40, 168, 298
Poll. Dis. 24, 25, 26, 27, 28.....	40, 170, 300	Taché, M. ....	30, 158, 288
Spruce Grove.....	132, 272, 396	Taché, O. ....	56, 186, 314
Spry Bay.....	44, 174, 304	Taché, Q. ....	100, 236, 360
Spy Hill.....	136, 276, 398	Taché, N.W.T.....	136, 276, 400
Stafford.....	80, 214, 342	Tadoussac.....	100, 236, 362
Stamford.....	86, 220, 346	Tadoussac, Village.....	100, 236, 362
Stanbridge.....	114, 250, 376	Tail Creek.....	132, 272, 396
Stanbridge Station.....	114, 250, 376	Taillon.....	100, 236, 360
Stand Off.....	132, 272, 396	Tancook.....	48, 178, 308
Stanfold.....	104, 240, 364	Tara, Village.....	58, 188, 316
Stanhope.....	84, 218, 344	Tarbutt.....	54, 184, 314
Stanley, M.....	28, 156, 286	Tatamagouche, East.....	40, 170, 298
Stanley, N.B.....	36, 166, 296	Tatamagouche, West.....	40, 170, 298
Stanley, O.....	66, 198, 326	Tay.....	82, 216, 344
Stanstead.....	126, 264, 388	Tecumseth.....	84, 218, 344
Stanstead Plain, Village.....	126, 264, 388	Teeswater, Village.....	56, 188, 316
Star.....	132, 272, 396	Tehkummah.....	56, 186, 316
Stayner, Town.....	82, 216, 344	Temagami Lake, see Montreal River	74, 208, 334
Steep Creek.....	142, 280, 404	Templeton.....	128, 266, 390
Stellarton (part).....	48, 180, 308	Terence Bay.....	44, 174, 304
Stephen.....	70, 202, 330	Terrebonne, Town.....	126, 264, 388
Stephenson.....	72, 206, 332	Tewkesbury, see Storeham, etc.....	118, 256, 380
Sterling.....	132, 272, 396	Thamesville, Village.....	56, 188, 316
Stirling.....	138, 278, 402	Thedford, Village.....	66, 200, 326
Stirling, Village.....	64, 196, 324	The Pas.....	142, 280, 404
Stisted.....	72, 206, 332	Thessalon.....	54, 184, 314
Stoke.....	120, 258, 382	Thessalon, Town.....	54, 184, 314
Stoneham.....	118, 256, 380	Thetford, North.....	112, 250, 374
Stony Beach.....	138, 278, 402	Thetford, South.....	112, 250, 374
Stony Creek.....	142, 280, 404	Thirteen-mile House.....	44, 174, 304
Stony Lake.....	142, 280, 404	Thompson.....	54, 184, 314
Stonyplain Centre.....	132, 272, 396	Thorah.....	76, 210, 336
Storrington.....	62, 192, 320	Thorburn.....	48, 180, 308
Stouffville, Village.....	76, 210, 338	Thornbury, Town.....	62, 194, 322
Strassburg.....	138, 278, 402	Thorne.....	116, 254, 378
Stratford.....	120, 258, 382	Thorold.....	86, 220, 346
Stratford, City.....	78, 212, 338	Thorold, Town.....	86, 220, 346
Strathclair.....	30, 158, 288	Thurlow.....	64, 196, 324
Strathcona, East.....	132, 272, 396	Thurso, Village.....	108, 244, 370
Strathcona, West.....	132, 272, 396	Thynne Flat.....	140, 278, 402
Strath Lorne.....	46, 176, 304	Tiefengrund.....	142, 280, 404
Strathroy, Town.....	70, 204, 330	Tilbury, East.....	66, 198, 326
Street, see Rathbun, etc.....	74, 208, 334	Tilbury, North.....	60, 192, 320
Streetsville, Village.....	78, 212, 338	Tilbury, pt., Village, Essex, N., O.....	60, 192, 320
Striker.....	54, 184, 314	Tilbury, pt., Village, Kent, O.....	66, 198, 326
Strong.....	72, 206, 332	Tilbury, West.....	60, 192, 320
Studholme.....	34, 162, 292	Tilsonburg, Town.....	74, 208, 336
Stukely, North.....	124, 262, 386	Timiskaming.....	116, 254, 378
Stukely, South.....	124, 262, 386	Tindastoll.....	134, 272, 396
Sturgeon.....	132, 272, 396	Tingwick.....	104, 240, 364
Sturgeon Falls, Town.....	74, 208, 334	Tiny.....	82, 216, 344
Sturgeon Lake.....	142, 280, 404	Tiree.....	136, 276, 400
Sturgeon River.....	142, 280, 404	Tiverton.....	42, 172, 300
Sudbury, Town.....	74, 208, 334	Tiverton, Village.....	58, 190, 318
Suffolk.....	108, 244, 370	Toney River.....	48, 180, 308
Sullivan.....	62, 194, 322	Torbolton.....	58, 190, 318
Sultana Mine.....	56, 186, 314	Toronto.....	78, 212, 338
Summerberry.....	136, 276, 398	Toronto, Centre, City—	
Summerlea.....	106, 242, 368	Ward 3, part.....	84, 218, 344
Summerside.....	90, 224, 350	Toronto, East, City—	
Sundridge, Village.....	72, 206, 332	Wards 1, 2 & 3, parts.....	84, 218, 344
Sunnidale.....	82, 216, 344	Wards 1, 2, 3 & 4, pts. (York,	
Sunnybrae.....	48, 180, 308	East).....	88, 222, 348
Surprise Valley.....	138, 278, 402	Toronto, West, City—	
Sussex.....	34, 162, 292	Wards 3, 4, 5 & 6, parts.....	84, 218, 344
Sutton.....	96, 232, 356	Wards 3, 4, 5 & 6, pts. (York,	
Sutton, Village, O.....	88, 222, 350	West).....	88, 224, 350
Sutton, Village, Q.....	96, 232, 356	Toronto Gore.....	78, 212, 338
Swan River.....	30, 158, 288	Toronto Junction, Town.....	88, 224, 350
Sweetsburg, Village.....	114, 250, 376	Tossoronto.....	84, 218, 344
Swift Current.....	138, 278, 402	Tottenham, Village.....	84, 218, 344
Sydenham.....	62, 194, 322	Touchwood, Assiniboia, E., N.W.T.....	136, 276, 400
Sydenham, North, see Fox.....	104, 240, 364	Touchwood, Assiniboia, W., N.W.T.....	140, 278, 402
Sydenham, South, see Gaspé Bay,		Townsend.....	74, 208, 336
North.....	104, 240, 366	Township 1, P.E.I.....	90, 224, 350
Sydney.....	64, 196, 324	" 2, ".....	90, 224, 350
Sydney Mines, Town.....	40, 168, 298		



	PAGE.		PAGE.
Township 3, P. E. I. ....	90, 224, 350	St. Philippe, Ward. ....	126, 266, 390
" 4, " .....	90, 224, 350	Ste. Ursule, " .....	126, 266, 390
" 5, " .....	90, 224, 352	Trout Brook, " .....	40, 168, 298
" 6, " .....	90, 226, 352	Truro, Town. ....	40, 170, 298
" 7, " .....	90, 226, 352	Tuckersmith .....	66, 198, 326
" 8, " .....	90, 226, 352	Tudor .....	64, 196, 324
" 9, " .....	90, 226, 352	Turgeon. ....	108, 244, 368
" 10, " .....	90, 226, 352	Turnberry .....	66, 198, 326
" 11, " .....	90, 226, 352	Turtle Mountain. ....	28, 156, 286
" 12, " .....	90, 226, 352	Tuscarora. ....	56, 188, 316
" 13, " .....	90, 226, 352	Tusket. ....	52, 182, 312
" 14, " .....	90, 226, 352	Tusket Wedge. ....	52, 182, 312
" 15, " .....	90, 224, 350	Tweed, Village. ....	64, 196, 324
" 16, " .....	90, 226, 352	Two Lakes. ....	134, 272, 396
" 17, " .....	90, 224, 350	Tyendingaga. ....	64, 196, 324
" 18, " .....	90, 224, 350		
" 19, " .....	90, 224, 350	Ungava. ....	142, 282, 404
" 20, " .....	92, 226, 352	Uniacke, see Rawdon & Uniacke. .	44, 174, 304
" 21, " .....	92, 226, 352	Unorganized Territory. .28, 30, 56,	98, 100, 112,
" 22, " .....	92, 226, 352	116, 118, 128, 156, 158, 160, 186,	232, 236, 248,
" 23, " .....	92, 226, 352	251, 256, 266, 286, 288, 314, 358,	362, 374, 378,
" 24, " .....	90, 226, 352	380, 390	
" 25, " .....	90, 224, 350	Unorganized, see Balfour, etc. . . .	72, 206, 332
" 26, " .....	90, 224, 350	" see Cabano, etc. ....	126, 264, 388
" 27, " .....	90, 224, 350	" see Nairn, etc. ....	74, 208, 334
" 28, " .....	90, 224, 350	" see Rayside. ....	74, 208, 334
" 29, " .....	90, 224, 350	" see St. Eleuthère. ....	106, 244, 368
" 30, " .....	90, 224, 350	" see Stonsham, etc. ....	118, 256, 380
" 31, " .....	92, 226, 352	Upham .....	34, 162, 292
" 32, " .....	92, 226, 352	Upper Dyke, Village. ....	46, 176, 306
" 33, " .....	90, 226, 352	Upper Lahave. ....	48, 178, 308
" 34, " .....	90, 226, 352	Upper Londonderry .....	40, 170, 298
" 35, " .....	90, 226, 352	Upper Musquodoboit .....	44, 174, 304
" 36, " .....	90, 226, 352	Upper Prospect. ....	44, 174, 304
" 37, " .....	90, 226, 352	Upper South River. ....	38, 168, 298
" 38, " .....	88, 224, 350	Upper Stewiacke, East. ....	40, 170, 298
" 39, " .....	88, 224, 350	Upper Stewiacke, West. ....	40, 170, 298
" 40, " .....	88, 224, 350	Urquhart .....	134, 272, 396
" 41, " .....	88, 224, 350	Usborne. ....	78, 212, 340
" 42, " .....	88, 224, 350	Uxbridge .....	76, 210, 338
" 43, " .....	88, 224, 350	Uxbridge, Town. ....	76, 210, 338
" 44, " .....	90, 224, 350		
" 45, " .....	90, 224, 350	Valleyfield, Town, see Salaberry de	
" 46, " .....	90, 224, 350	Valleyfield .....	94, 230, 354
" 47, " .....	90, 224, 350	Vancouver, City. ....	26, 154, 284
" 48, " .....	90, 226, 352	Vankleek Hill, Village. ....	80, 214, 340
" 49, " .....	90, 226, 352	Varenes. ....	96, 232, 358
" 50, " .....	90, 226, 352	Varenes, Village. ....	96, 232, 358
" 51, " .....	90, 224, 350	Vaudreuil. ....	128, 266, 390
" 52, " .....	90, 224, 350	Vaudreuil, Village. ....	128, 266, 390
" 53, " .....	90, 224, 350	Vaughan .....	88, 224, 350
" 54, " .....	90, 224, 350	Verchères .....	96, 232, 358
" 55, " .....	90, 224, 350	Verdun, Village. ....	106, 242, 368
" 56, " .....	90, 224, 350	Vermilion Bay. ....	56, 186, 314
" 57, " .....	90, 226, 352	Verulam .....	84, 218, 346
" 58, " .....	90, 226, 352	Vespra .....	82, 216, 344
" 59, " .....	90, 224, 350	Victoria. ....	26, 154, 284
" 60, " .....	90, 226, 352	Victoria, City. ....	26, 154, 284
" 61, " .....	90, 226, 352	Victoria, North. ....	26, 154, 284
" 62, " .....	90, 226, 352	Victoria, South. ....	26, 154, 284
" 63, " .....	90, 226, 352	Victoriaville, Town. ....	104, 240, 364
" 64, " .....	90, 226, 352	Vienna, Town. ....	60, 192, 320
" 65, " .....	92, 226, 352	Ville-Marie, Village. ....	116, 254, 378
" 66, " .....	90, 224, 350	Villeneuve. ....	108, 244, 370
" 67, " .....	90, 224, 350	Villeray, Village. ....	110, 246, 372
" 116, see May, etc. ....	74, 208, 334	Virden, Town. ....	28, 156, 286
Tracadie, Antigonish, N.S. ....	38, 168, 298	Visitation (Ile Dupas). ....	94, 230, 356
Tracadie, Guysborough, N.S. ....	42, 172, 302	Vogler Cove. ....	48, 178, 308
Trafalgar .....	64, 196, 324		
Tremblay .....	100, 236, 360	Wabasee .....	128, 266, 390
Trenton .....	48, 180, 308	Wabigoon .....	56, 186, 314
Trenton, Town. ....	64, 196, 324	Wainfleet .....	64, 196, 324
Trés-St. Rédempteur. ....	128, 266, 390	Wakefield, N.B. ....	32, 160, 290
Trés-St. Sacrement. ....	98, 234, 360	Wakefield, Q. ....	128, 266, 390
Trois-Pistoles. ....	126, 264, 388	Waldheim. ....	142, 280, 404
Trois-Rivières, (Banlieue). ....	126, 266, 390	Walford. ....	74, 208, 334
Trois-Rivières, City. ....	126, 266, 390	Walkerton, Town. ....	56, 188, 316
Notre-Dame, Ward. ....	126, 266, 390	Walkerville, Town. ....	60, 192, 320
St. Louis, " .....	126, 266, 390	Wallace, M. ....	28, 156, 286

INDEX DES NOMS.

507

	PAGE.		PAGE.
Wallace, O.	86, 220, 348	Whitesand	136, 276, 400
Wallaceburg, Town	56, 188, 316	Whitewater	28, 156, 286
Wallbridge	72, 206, 332	White Whale Lake	134, 272, 396
Walpole	76, 208, 336	Whitewood	136, 276, 400
Walpole Island, see Sombra.	56, 188, 316	Whitford	134, 272, 396
Walsh	140, 278, 402	Whitton	100, 236, 362
Walsingham, North	76, 208, 336	Whyccomagh, North side	46, 176, 304
Walsingham, South	76, 208, 336	Whyccomagh, South side	46, 176, 304
Waltham	116, 254, 378	Wiaraton, Town	58, 188, 316
Walton	44, 174, 304	Wickham, N.B.	36, 164, 294
Wapolla	136, 276, 400	Wickham, Q.	102, 238, 364
Ward 7, Kings, N.S.	46, 176, 306	Wickham, West	102, 238, 364
Wardsville, Village	70, 204, 330	Wicklow, N.B.	32, 160, 290
Warwick, O.	66, 200, 326	Wicklow, O., see Bangor, etc.	64, 196, 324
Warwick, Q.	104, 240, 364	Widdifield	74, 208, 334
Warwick, Village	104, 240, 364	Wide Awake	136, 276, 400
Wascana	140, 278, 402	Wilberforce	80, 214, 342
Washabuck	52, 182, 310	Wilkes, see Lauder	74, 206, 334
Waterborough	36, 164, 294	Williamsburg	58, 190, 318
Waterdown, Village	88, 222, 348	Williams, East	70, 202, 330
Waterford	34, 162, 292	Williams, West	70, 202, 330
Waterford, Village	74, 208, 336	Willocks	136, 276, 400
Waterloo, North, O.	84, 220, 346	Willoughby, O.	86, 220, 346
Waterloo, South, O.	86, 220, 346	Willoughby, N.W.T.	142, 280, 404
Waterloo, Town, O.	84, 220, 346	Willowtunch	140, 278, 402
Waterloo, Town, Q.	124, 262, 386	Willow Dale	134, 272, 396
Waters, see Snider.	74, 208, 334	Wilmot, N.B.	32, 160, 290
Waterville, Village	100, 236, 362	Wilmot, O.	86, 220, 346
Watford, Village	66, 200, 326	Wilson, see McConkey, etc.	72, 204, 332
Watt	72, 206, 332	Winchester, M.	28, 156, 286
Waugh's River	40, 170, 298	Winchester, O.	58, 190, 318
Wawanosh, East	66, 198, 326	Winchester, Village	58, 190, 318
Wawanosh, West	66, 198, 326	Windham	74, 208, 336
Wawota	136, 276, 400	Windsor	120, 258, 382
Weedon	120, 258, 382	Windsor, City	60, 192, 320
Weedon Centre, Village	120, 258, 382	Windsor Forks	44, 176, 304
Weldford	32, 162, 292	Windsor Mills, Town	120, 258, 382
Welland, Town	86, 220, 346	Windsor, Town	44, 176, 304
Welllesley	84, 220, 346	Wingham, Town	66, 198, 326
Wellington	32, 162, 292	Winlaw	136, 276, 400
Wellington, Village	80, 214, 342	Winnipeg, City, Wards, 1, 2, 3, 4, 5 & 6	30, 160, 290
Wells, O.	54, 184, 314	Winslow	100, 236, 362
Wells, Q.	108, 244, 370	Wintering Hills	134, 272, 396
Wendover	102, 238, 364	Wishart	136, 276, 400
Wentworth	92, 226, 352	Woburn	94, 228, 354
Wentworth Grant	50, 180, 308	Wolfe	104, 240, 366
West Bay	46, 176, 304	Wolfe Island	62, 192, 320
Westbourne	28, 156, 286	Wolfestown	120, 258, 382
Westbury	100, 236, 362	Wolford	68, 200, 328
Western Head	50, 182, 310	Wolfville, Town	46, 178, 306
Western Shore	48, 178, 308	Wollaston	64, 196, 324
Westfield	34, 162, 292	Wolseley	136, 276, 400
West Isles	32, 162, 290	Wood, see Medora	82, 216, 342
Westmeath	80, 214, 342	Woodbridge, see St. Bruno.	106, 244, 368
Westminster	70, 204, 330	Woodbridge, Village	88, 224, 350
Westmorland	36, 166, 294	Woodhouse	76, 208, 336
Westmount, City	104, 240, 366	Woods Harbour	50, 180, 310
Weston, Village	88, 224, 350	Woodlands	30, 160, 288
Westport	42, 172, 300	Woodmountain	140, 278, 402
West Shefford, Village	124, 262, 386	Woodpecker	134, 272, 396
Westview	140, 278, 402	Woodstock, N.B.	32, 160, 290
Westville, part	50, 180, 308	Woodstock, City, O.	78, 212, 338
Wetaskiwin	134, 272, 396	Woodstock, Town	32, 160, 290
Wexford, see St. Emile.	114, 250, 376	Woodville, N.S.	46, 178, 306
Weyburn	136, 276, 400	Woodville, Village, pt., Victoria, N., O.	84, 218, 344
Weyburn, North	136, 276, 400	Woodville, Village, pt., Victoria, S., O.	84, 218, 346
Weymouth	42, 172, 300	Woodworth	28, 156, 286
Weymouth Bridge	42, 172, 300	Woolwich	84, 220, 346
Whitby, East	76, 210, 338	Wostock	134, 272, 396
Whitby, Town	76, 210, 338	Wotton	120, 258, 382
Whitby, West	76, 210, 338	Wright	128, 266, 390
Whitchurch	76, 210, 338	Wroxeter, Village	66, 198, 326
Whitefish Lake	134, 272, 396	Wurtele	108, 244, 368
Whitefish River Mouth	74, 208, 334	Wylie, see Buchanan, etc.	80, 214, 342
Whitefish Station	56, 186, 314	Wyoming, Village	68, 200, 328
Whitehead, M.	28, 156, 286		
Whitehead, N.S.	42, 172, 302		
White River	56, 186, 314		

## INDEX OF NAMES.

	PAGE.		PAGE.
Yale, East . . . . .	26, 154, 284	Yonge, Rear . . . . .	68, 202, 328
Yale, North . . . . .	26, 154, 284	York, part, York East, O. . . . .	88, 222, 348
Yale, West . . . . .	26, 154, 284	York, part, York West, O. . . . .	88, 224, 350
Yamachiche . . . . .	128, 266, 390	York (Gaspé) . . . . .	104, 240, 366
Yamachiche, Village . . . . .	128, 266, 390	Yorkton . . . . .	136, 276, 400
Yamaska, Village . . . . .	128, 268, 392	Yukon . . . . .	142, 282, 404
Yarmouth . . . . .	60, 192, 320	Zone . . . . .	56, 188, 316
Yarmouth, Town . . . . .	52, 182, 312	Zorra, East . . . . .	78, 212, 338
Yarrow . . . . .	134, 272, 396	Zorra, West . . . . .	78, 212, 338
Yellow Grass . . . . .	140, 278, 402		
Yonge, Front . . . . .	68, 202, 328		

# GENERAL INDEX—INDEX GÉNÉRAL

	PAGE.		PAGE.
Adventists, number of.....	144-145, 154-282	Adventists.....	144-145, 154-282
Age of immigrant population.....	452-481	Afrique du Sud, personnes nées dans l'.....	418-447
Agnostics, number of.....	144-145	Age des immigrants.....	452-481
Aliens, number of.....	448-449	Agnostics.....	144-145
Alphabetical index of names.....	483-508	Allemande, personnes d'origine.....	284-405
Anglicans, number of.....	144-145, 154-282	Allemagne, personnes nées en.....	418-447
Anglicans, number compared, 1891-1901..	146-153	Anglaise, personnes d'origine.....	284-405
Areas of international waters.....	xxii	Angleterre, personnes nées en.....	418-447
Areas of lakes.....	24-25	Anglicans.....	144-145, 154-282
Areas of land.....	26-142	Anglicans, comparés, 1891-1901.....	146-153
Assembly, number of.....	144-145	Année du recensement.....	xiv
Atheists, see Agnostics.....	144-145	Armée du Salut.....	144-145, 154-282
At sea, number of persons born.....	418-447	Assembly.....	144-145
Australia, number born in.....	418-447	Athées (Agnostics).....	144-145
Austria-Hungary, number born in.....	418-447	Aubains.....	448-449
Austro-Hungarian origin, number of.....	284-405	Australie, personnes nées en.....	418-447
Authority for taking the Census.....	xiii	Austro-Hongroise, personnes d'origine.....	284-405
Baptists, number of.....	144-145, 154-282	Autorité pour la prise du recensement.....	xiv
Baptists, number compared, 1891-1901....	146-153	Autriche-Hongrie, personnes nées en.....	418-447
Belgian origin, number of.....	284-405	Baptists.....	144-145, 154-282
Belgium, number born in.....	418-447	Baptists, comparés 1891-1901.....	146-153
Believers, number of.....	144-145	Belges, personnes d'origine.....	284-405
Bethany Mission, number of.....	144-145	Belgique, personnes nées en.....	418-447
Birthplace not given, number of.....	418-447	Believers.....	144-145
Birthplace by Provinces.....	416-417	Bethany Mission.....	144-145
Birthplace by census districts.....	418-447	Bouddhistes.....	144-145
Birthplace compared, 1881-91-01.....	482	Brethren.....	144-145, 154-282
Birthplace, summary of.....	482	Britannique, personnes d'origine.....	284-405
Born at sea.....	418-447	Britannique, autres personnes d'origine..	284-405
Born in British Islands.....	418-447	Calvinistes.....	144-145
Born in British Possessions.....	418-447	Canada, lieux de naissances non-donnés.	418-447
Brethren, number of.....	144-145, 154-282	Canada, personnes nées en.....	418-447
British born, number of.....	418-447	Carmelites.....	144-145
British Columbia, number born in.....	418-447	Catholic Apostolic.....	144-145
British Islands, immigrants from.....	452-481	Catholics Orthodox.....	144-145
British origin, number of.....	284-405	Catholiques Romains.....	144-145, 154-282
British Possessions, immigrants from....	452-481	Catholiques Romains, comparés 1891 1901	146-153
Buddhists, number of.....	144-145	Children of God.....	144-145
Calvinists, number of.....	144-145	Chine, personnes nées en.....	418-447
Carmelites, number of.....	144-145	Chinois et Japonais.....	284-405
Canada, birthplace not given.....	418-447	Christadelphians.....	144-145
Canadian born, number of.....	418-447	Christian Brethren.....	144-145
Catholic Apostolic, number of.....	144-145	Christian Brothers.....	144-145
Census Act, census districts defined by..	xiv	Christian Catholics.....	144-145
Census Act, census sub-districts defined	xiv	Christians.....	144-145
by.....	xiv	Christian Scientists.....	144-145
Census, authority for taking the.....	xiii	Christian Workers.....	144-145
Census Instructions, extracts from.....	xiii-xxi	Church of Christ.....	144-145
Census year.....	xvi	Church of God.....	144-145
Channel Islands, number born in, see	418-447	Cités et villes ayant plus de 5,000 habi-	
Lesser Isles.....	418-447	tants comparées pour 1871, 1881, 1891	
Chief officers of the census, duties of....	xiv	et 1901.....	22
Children of God, number of.....	144-145	Citoyenneté des personnes nées à l'étran-	
China, number born in.....	418-447	ger.....	448-449
Chinese and Japanese, number of.....	284-405	Colombie-Britannique, personnes nées à	
Christadelphians, number of.....	144-145	la.....	418-447
Christians, number of.....	144-145	Commissaires, devoirs des.....	xv
Christian Brethren, number of.....	144-145	Confucians.....	144-145
Christian Brothers, number of.....	144-145	Congregationalists.....	144-145, 154-282
Christian Catholics, number of.....	144-145	Congregationalists, comparés, 1891-1901..	146-153
Christian Scientists, number of.....	144-145	Covenanters.....	144-145
Christian Workers, number of.....	144-145	Danemark, personnes nées au.....	418-447
Church of Christ, number of.....	144-145	Daniel's Band.....	144-145
Church of England, number of, see An-	144-282	Danoise, personnes d'origine, voir Scandi-	
glicans.....	144-145	nave.....	284-405
Church of God, number of.....	144-145		

PAGE.	PAGE.		
Cities and Towns of over 5,000 compared, 1871-1881-1891-1901.....	22	Deists .....	144-145
Citizenship of the foreign born.....	448-449	Demeures, comparées 1891-1901.....	6-9
Commissioners, duties of .....	xv	Demeures, familles et population, comparées 1891-1901.....	6-9
Comparative table of payment to enumerators, 1891-1901.....	xii	Demeures par sous-districts.....	26-142
Comparative table of birthplaces by Provinces, 1881-1891-1901.....	482	Devoirs des commissaires.....	xv
Comparative table of districts, sub-districts and enumerators, 1891-1901.....	xii	Devoirs des énumérateurs.....	xv
Comparative table of houses, families and population, 1891-1901.....	6-9	Devoirs des officiers en chef.....	xv
Comparative table of population by electoral districts, 1871, 1881, 1891 and 1901.....	2-5	Disciples .....	144-145, 154-282
Comparative table of principal religions, 1891-1901.....	146-153	Districts de recensement définis d'après l'acte du recensement.....	xv
Comparative table of rural and urban population, 1891-1901.....	18-21	Districts électoraux, population comparée 1871-1881-1891-1901.....	2-5
Comparative table of schedules used, 1891-1901.....	vii	Districts, sous-districts et énumérateurs comparés 1891-1901.....	xii
Comparative table of sex and conjugal condition, 1891-1901.....	10-17	Divorcés, premier rapport des.....	26-142
Confucians, number of .....	144-145	Doukhobors .....	144-145, 154-282
Congregationalists, number of... 144-145, 154-282	144-145, 154-282	Ecossaise, personnes d'origine.....	284-405
Congregationalists, number compared, 1891-1901.....	146-153	Ecosse, personnes nées en.....	418-447
Conjugal condition, compared 1891-1901.....	10-17	Eglise d'Angleterre, voir Anglicans.....	144-282
Conjugal condition by sub-districts.....	26-142	Emigration, pays d'.....	452-481
Country whence emigrated.....	452-481	En mer, personnes nées.....	418-447
Covenanters, number of.....	144-145	Énumérateurs, devoirs des.....	xv
Daniel's Band, number of.....	144-145	Énumérateurs, formules de serment des.....	xi
Danish origin, see Scandinavian.....	284-405	Énumérateurs, paiement des, 1891-1901, comparé.....	xiii
Deists, number of.....	144-145	Énumérateurs, tableau comparatif des, 1891-1901.....	xii
Denmark, number born in.....	418-447	Épiscopaliens, voir Anglicans.....	144-282
Description of schedules used in taking the census .....	vii-x	Épiscopaliens Réformés.....	144-145
Disciples, number of..... 144-145, 154-282	144-145, 154-282	Errata .....	vi
Districts, comparative table of, 1891-1901.....	xii	Espagne et Portugal, personnes nées en.....	418-447
Divorced persons, first return of.....	26-142	Etat civil, comparé 1891-1901.....	10-17
Doukhobors, number of..... 144-145, 154-282	144-145, 154-282	Etat civil, par sous-districts.....	26-142
Dutch origin, number of.....	284-405	Etats-Unis, personnes nées aux.....	418-447
Duties of census commissioners .....	xv	Évangélicaux.....	144-145
Duties of census enumerators.....	xv-xxi	Familles, nombre de par sous-districts....	26-142
Duties of chief officers.....	xiv	Familles, tableau comparatif des, 1891-1901.....	6-9
East Indies, number born in.....	418-447	Farrington Independents.....	144-145
Electoral districts, population compared 1871-81-91-1901.....	2-5	Followers of Christ.....	144-145
England, number born in.....	418-447	Formules de serment des énumérateurs..	xi
English origin, number of.....	284-405	Formules spéciales ayant servi à la prise du recensement.....	vii
Enumerators, comparative table of, 1891-1901.....	xii	Française, personnes d'origine.....	284-405
Enumerators, duties of.....	xv-xxi	France, personnes nées en.....	418-447
Enumerators, forms of oath.....	xi	Free-Baptists .....	144-145, 154-282
Enumerators, payment of compared 1891-1901.....	xii	Free Church .....	144-145
Episcopalians, see Anglicans.....	144-282	Friends .....	144-145, 154-282
Errata .....	vi	Galles, personnes nées au pays de.....	418-447
Évangélicaux, number of.....	144-145	Gospel Army.....	144-145
Extracts from Census Instructions .....	xiii-xxi	Gospel Brethren.....	144-145
Families, comparative table of, 1891-1901.....	6-9	Gospel Workers.....	144-145
Families, number by census sub-districts..	26-142	Grèce, personnes nées en.....	418-447
Farrington Independents, number of....	144-145	Grecque, Eglise.....	144-145, 154-282
First census return of divorced persons...	26-142	Gregorians.....	144-145
First enumeration of Unorganized Territories .....	xiii	Holiness Movement (Hornerites).....	144-145
Followers of Christ, number of.....	144-145	Hollandaise, personnes d'origine.....	284-405
Foreign born, number of.....	418-447	Hollande, personnes nées en.....	418-447
Foreign countries, immigrants from.....	452-481	House of Israel (New and Later).....	144-145
Forms of oath, enumerators.....	xi	Humanitarians.....	144-145
Fourth Census of Canada, 1901, contents of vol. I.....	xxi	Ile de Man, personnes nées dans l', voir "Autres îles".....	418-447
France, number born in.....	418-447	Ile du Prince-Edouard, personnes nées dans l'.....	418-447
Free Baptists, number of..... 144-145, 154-282	144-145, 154-282	Îles Britanniques (autres), personnes nées dans les.....	418-447
Free Church, number of.....	144-145	Îles Britanniques, immigrants des.....	452-481
		Îles de la Manche, personnes nées dans les, voir "Autres îles".....	418-447
		Immigration, année de l'.....	452-481
		Immigrants, âge des.....	452-481

	PAGE.		PAGE.
Freethinkers, see Agnostics.....	144-145	Immigrants par districts de recensement.	442-481
French origin, number of.....	284-405	Immigrants, sexe des.....	452-481
Friends, number of.....	144-145, 154-282	Immigrants venant des îles britanniques..	452-481
German origin, number of.....	284-405	Immigrants venant des possessions bri-	452-481
Germany, number born in.....	418-447	tanniques.....	418-447
Gospel Army, number of.....	144-145	Indes, personnes nées dans les.....	418-447
Gospel Brethren, number of.....	144-145	Indes Occidentales, personnes nées dans les	418-447
Gospel Workers, number of.....	144-145	Indes Orientales, personnes nées dans les.	418-447
Greece, number born in.....	418-447	Index alphabétique des noms.....	483-508
Greek Church, number of.....	144-145, 154-282	Index des districts de recensement.....	483-486
Gregorians, number of.....	144-145	Index des sous-districts de recensement..	486-508
Halfbreed origin, number of.....	284-405	Infidels, voir Agnostics.....	144-145
Holiness Movement (Hornerites), number	144-145	Instructions aux officiers.....	xiv-xxii
of.....	418-447	Introduction.....	i-xxiv
Holland, number born in.....	6-9	Irlandaise, personnes d'origine.....	284-405
Houses, comparative table of, 1891-1901..	26-142	Irlande, personnes nées en.....	418-447
Houses, number by census sub-districts..	144-145	Islandaise, personnes d'origine, voir Scan-	284-405
Humanitarians, number of.....	284-405	dinave.....	418-447
Icelandic origin, see Scandinavian.....	452-481	Islande, personnes nées en.....	418-447
Iceland, number born in.....	452-481	Italie, personnes nées en.....	284-405
Immigrant population by age.....	452-481	Italienne, personnes d'origine.....	418-447
Immigrant population by sex.....	452-481	Japon, personnes nées au.....	144-145, 154-282
Immigrants, by census districts.....	452-481	Juifs.....	146-153
Immigrants, number from British Islands	452-481	Juifs, comparés 1891-1901.....	284-405
Immigrants, number from British Pos-	452-481	Juive, personnes d'origine.....	284-405
sessions.....	452-481	Lacs du Canada, superficie des.....	24-25
Immigrants, number from foreign coun-	483-486	Latter Day Saints (Mormons).....	144-145
tries.....	486-508	Libres Penseurs.....	144-145
Index names of census districts.....	284-405	Lieux de naissance, comparés 1881, 1891,	482
Index names of census sub-districts.....	418-447	1901.....	418-447
Indian origin, number of.....	144-145	Lieux de naissance non-donnés.....	418-447
India, number born in.....	144-145	Lieux de naissance par districts de recen-	418-447
Infidels, see Agnostics.....	xiii-xxi	sement.....	418-447
Instructions to officers.....	xiii-xxi	Lieux de naissance par provinces, 1881,	482
International waters, area of.....	xiii-xxi	1891, 1901.....	482
Introduction.....	i-xxiii	Lieux de naissance, sommaire des.....	144-145, 154-232
Italian origin, number of.....	284-405	Luthériens.....	146-153
Italy, number born in.....	418-447	Luthériens, comparés 1891-1901.....	144-145, 154-282
Ireland, number born in.....	418-447	Mahométans.....	144-145
Irish origin, number of.....	284-405	Manitoba, personnes nées au.....	418-447
Isle of Man, number born in, see Lesser	418-447	Mariés, comparés 1891-1901.....	10-17
Isles.....	418-447	Mennonites.....	144-145, 154-282
Japan, number born in.....	418-447	Mer, personnes nées en.....	418-447
Jewish origin, number of.....	144-145, 154-282	Messiahists.....	144-145, 154-282
Jews, number of.....	144-145, 154-282	Méthodistes.....	146-153
Jews, number compared, 1891-1901.....	146-153	Méthodistes, comparés 1891-1901.....	284-405
Lakes, area of.....	24-25	Métis.....	144-145
Latter Day Saints (Mormons), number of	144-145	Millennial Dawnites.....	144-145
Lesser British Isles, number born in.....	418-447	Mormons, voir Latter Day Saints.....	144-145, 154-282
Lutherans, number of.....	144-145, 154-282	Nationalités par districts de recensement..	406-413
Lutherans, number compared, 1891-1901..	146-153	Naturalisés, citoyens du Canada.....	448-449
Manitoba, number born in.....	418-447	Nazarenes.....	144-145
Married persons, compared, 1891-1901....	10-17	Nées dans les îles britanniques, personnes	418-447
Mennonites, number of.....	144-145, 154-282	Nées dans les pays étrangers, personnes..	418-447
Messiahists, number of.....	144-145, 154-282	Nées dans les possessions britanniques,	418-447
Methodists, number of.....	144-145, 154-282	personnes.....	418-447
Methodists, number compared, 1891-1901..	146-153	Nées en mer, personnes.....	418-447
Millennial Dawnites, number of.....	144-145	Nées en territoire anglais, personnes.....	418-447
Mohammedans, number of.....	144-145	Nègres.....	284-405
Mormons, number of, see Latter Day	144-145, 154-282	New Church (Swedenborgians).....	144-145
Saints.....	144-145, 154-282	Non-mariés, comparés 1891-1901.....	10-17
Nationalities by census districts.....	406-413	Non-sectarians.....	144-145
Naturalized citizens of Canada.....	448-449	Norvège et Suède, personnes nées en....	418-447
Nazarenes, number of.....	144-145	Norvégienne, personnes d'origine, voir	284-405
Negro origin, number of.....	284-405	Scandinave.....	418-447
New and later House of Israel, number of	144-145	Nouveau-Brunswick, personnes nées au..	418-447
New Brunswick, number born in.....	418-447	Nouvelle-Ecosse, personnes nées à la...	418-447
New Church (Swedenborgians), number of	144-145	Nouvelle-Zélande, personnes nées à la...	418-447
Newfoundland, number born in.....	418-447	Officiers principaux du recensement, de-	xv
New Zealand, number born in.....	418-447	voirs des.....	xiv-xv
Non-sectarian, number of.....	144-145	Officiers (service extérieur) employés à la	xiv-xv
		prise du recensement.....	xiv-xv

	PAGE.		PAGE.
No Religion, number of.....	144-145	Ontario, personnes nées dans.....	418-447
Norway & Sweden, number born in.....	418-447	Orkneys (îles), personnes nées dans les, voir "autres îles".....	418-447
Norwegian origin, see Scandinavian.....	284-405	Origines par sous-districts.....	284-405
Nova Scotia, number born in.....	418-447	Origines diverses.....	284-405
Officers (outside service) employed in taking the census.....	xiv	Origines non-spécifiées.....	284-405
Ontario, number born in.....	418-447	Payens.....	144-145, 154-282
Origins by census sub-districts.....	284-405	Pays d'où viennent les immigrants.....	452-481
Orkney Islands, number born in, see Lesser Isles.....	418-447	Pays, personnes nées dans les "autres".....	418-447
Orthodox Catholics, number of.....	144-145	Plymouth Brethren.....	144-145
Other British origins, number of.....	284-405	Population par sous-districts de recensement.....	26-142
Other British Possessions, number born in.....	418-447	Population rurale, comparée 1891-1901.....	18-21
Other Countries, number born in.....	418-447	Population rurale et urbaine, comparée 1891-1901.....	18-21
Pagans, number of.....	144-145, 154-282	Population, tableaux comparatifs de la.....	1-22
Plymouth Brethren, number of.....	144-145	Population, tableau comparatif pour 1871, 1881, 1891-1901 des districts électoraux tels que constitués actuellement.....	2-5
Population, comparative tables of.....	1-22	Population urbaine, comparée 1891-1901.....	18-21
Population by census sub-districts.....	26-142	Possessions Britanniques, personnes nées dans les autres.....	418-447
Presbyterians, number of.....	144-145, 154-282	Presbytériens.....	144-145, 154-282
Presbyterians, number compared, 1891-1901.....	146-153	Presbytériens, comparés 1891-1901.....	146-153
Prince Edward Island, number born in.....	418-447	Prince-Edouard (l'Île du), personnes nées dans.....	418-447
Principal Religions by Provinces.....	144-145	Protestants.....	144-145
Protestants, number of.....	144-145	Quakers, voir Friends.....	154-282
Quakers, number of, see Friends.....	154-282	Quatrième recensement du Canada, 1901, matière du premier volume du.....	xxi-xxiii
Quebec, number born in.....	418-447	Québec, personnes nées dans la province de.....	418-447
Reformed Church, number of.....	144-145	Rapport à Son Excellence le Gouverneur général.....	iii
Reformed Episcopalians, number of.....	144-145	Rapport au ministre de l'Agriculture.....	v
Re-incarnationists, number of.....	144-145	Rapport du premier recensement des personnes divorcées.....	26-142
Religions by census sub-districts.....	154-282	Recensement, autorité pour la prise du.....	xiv
Religions by Provinces.....	144-145	Recensement, système adopté pour le.....	xiv
Religions (principal) compared, 1891-1901.....	146-153	Reformed Church.....	144-145
Report to His Excellency the Governor General.....	iii	Re-incarnationists.....	144-145
Report to the Minister of Agriculture.....	v	Religion, personnes sans.....	144-145
Representation, summary of, 1871-81-91-1901.....	5	Religions non spécifiées.....	144-145, 154-282
Roman Catholics, number of.....	144-145, 154-282	Religions non spécifiées, comparées 1891-1901.....	146-153
Roman Catholics, number compared, 1891-1901.....	146-153	Religions par sous-districts de recensement.....	154-282
Rumania, number born in.....	418-447	Religions par provinces.....	144-145
Rural population compared, 1891-1901.....	18-21	Religions principales, tableau comparatif 1891-1901.....	146-153
Russian origin, number of.....	284-405	Représentation, sommaire de la, 1871, 1881, 1891, 1901.....	5
Russia, number born in.....	418-447	Roumanie, personnes nées en.....	418-447
Saints of God, number of.....	144-145	Russe, personnes d'origine.....	284-405
Salvation Army, number of.....	144-145, 154-282	Russie, personnes nées en.....	418-447
Scandinavian origin, number of.....	284-405	Saints of God.....	144-145
Schedules, description of.....	vii-x	Sans Religion.....	144-145
Schedules compared, 1891-1901.....	vii	Sauvages.....	284-405
Scotch origin, number of.....	284-405	Scandinave, personnes d'origine.....	284-405
Scotland, number born in.....	418-447	Sectes diverses.....	144-145, 154-282
Secularists, number of, see Agnostics.....	144-145	Sectes diverses, comparées, 1891-1901.....	146-153
Separated Catholics, number of.....	144-145	Secularists, voir agnostics.....	144-145
Sex, comparative table of, 1891-1901.....	10-17	Separated Catholics.....	144-145
Sex of immigrant population.....	452-481	Sexe des immigrants.....	452-481
Sex by census sub-districts.....	26-142	Sexe et état civil, comparés, 1891-1901.....	10-17
Skeptics, number of, see Agnostics.....	144-145	Sexes par sous-districts de recensement.....	26-142
South Africa, number born in.....	418-447	Sexes, tableau comparatif des, 1891-1901.....	10-17
Spain & Portugal, number born in.....	418-447	Skeptics (Agnostics).....	144-145
Special forms used in taking the census.....	vii	Sommaire de la représentation par provinces, comparée, 1871, 1881, 1891, 1901.....	5
Spiritualists, number of.....	144-145	Sommaire des lieux de naissance.....	482
Sub-districts compared, 1891-1901.....	xii	Sous-districts, comparés, 1891-1901.....	xiii
Summary of birthplace.....	482		
Summary of representation, by Provinces, in 1871-81-91-1901.....	5		
Swedish origin, number of, see Scandinavian.....	284-405		
Swiss origin, number of.....	284-405		
Switzerland, number born in.....	418-447		
Syria, number born in.....	418-447		
System adopted in taking the Census.....	xiv		

PAGE.		PAGE.
	Table I. Population of 1871-81-91-1901, compared by Electoral Districts within their present limits	2-5
	Table II. Houses, Families and Population, 1891-1901, compared by Census Districts	6-9
	Table III. Sex and Conjugal Condition, 1891-1901, compared by Census Districts	10-17
	Table IV. Rural and Urban Population, 1891-1901, compared by Census Districts	18-21
	Table V. Population of Cities and Towns having over 5,000 inhabitants in 1901, compared with 1871-81-91.	22
	Table VI. Areas of Lakes in Canada.	24-25
	Table VII. Areas, Houses, Families, Population, Sex and Conjugal Condition by Census Sub-districts.	26-142
	Table VIII. Religions of the People by Provinces	144-145
	Table IX. Comparative table of principal Religions, 1891-1901, by Census Districts	146-153
	Table X. Religions of the People by Census Sub-districts.	154-282
	Table XI. Origins of the People by Census Sub-districts.	284-405
	Table XII. Nationalities of the People by Census Districts.	406-413
	Table XIII. Birthplace of the People by Provinces	416-417
	Table XIV. Birthplace of the People by Census Districts.	418-447
	Table XV. Birthplace and Citizenship of Immigrants by Provinces.	448-449
	Table XVI. Immigrant Population by Provinces	450-451
	Table XVII. Immigrant Population by Census Districts.	452-481
	Table XVIII. Population by Birthplace, compared, 1881-91-01	482
	The Territories, number born in	418-447
	Theosophists, number of	144-145
	Trinitarians, number of	144-145
	Tunkers, number of	144-145
	Turkey, number born in	418-447
	Unbelievers, number of, see Agnostics	144-145
	Unionites, number of	144-145
	Unitarians, number of	144-145
	United Brethren, number of	144-145
	United States, number born in	418-447
	Universalists, number of	144-145
	Unmarried persons, comparative table of, 1891-1901.	10-17
	Unorganized Territories, first enumerated	xiii
	Unorganized Territories, number born in.	418-447
	Unspecified as to origin, number	284-405
	Unspecified as to religion, number.	144-145, 154-282
	Unspecified as to religion, compared, 1891-1901.	146-153
	Urban population, compared, 1891-1901.	18-21
	Various origins, number of	284-405
	Various sects, number of	144-145, 154-282
	Various sects, number compared, 1891-1901.	146-153
	Wales, number born in	418-447
	West Indies, number born in	418-447
	Whence emigrated, country.	452-481
	Widowed persons, number compared, 1891-1901	10-17
	Widowed persons, number of.	26-142
	Year of Immigration	452-481
	Zionites, number of	144-145
	Sous-districts de recensement, définis d'après l'acte du recensement	xiv-xv
	Spiritualists	144-145
	Suédoise, personnes d'origine, voir Scandinave	284-405
	Suisse, personnes nées en	418-447
	Suisse, personnes d'origine	284-405
	Superficies	26-142
	Superficies des lacs du Canada	24-25
	Syrie, personnes nées en	419-447
	Tableau I. Population comparée des districts électoraux actuels avec 1871, 1881, 1891 et 1901.	2-5
	Tableau II. Demeures, familles; population, 1891-1901, comparées par districts de recensement.	6-9
	Tableau III. Sexe et Etat civil, 1891-1901, comparés par districts de recensement.	10-17
	Tableau IV. Population rurale et urbaine, 1891-1901, comparée par districts de recensement.	18-21
	Tableau V. Population des cités et villes ayant plus de 5,000 habitants en 1901, comparée avec 1871-1881-1891.	22
	Tableau VI. Superficie des lacs du Canada	24-25
	Tableau VII. Superficies, demeures, familles, population, sexe et état civil par sous-districts de recensement.	26-142
	Tableau VIII. Religions de la population par provinces	144-145
	Tableau IX. Religions principales comparées, 1891-1901, par districts de recensement.	146-153
	Tableau X. Religions de la population par sous-districts de recensement	154-282
	Tableau XI. Origines de la population par sous-districts de recensement.	284-405
	Tableau XII. Nationalités de la population par districts de recensement.	406-413
	Tableau XIII. Lieux de naissance de la population par provinces.	416-417
	Tableau XIV. Lieux de naissance de la population par districts de recensement.	418-447
	Tableau XV. Lieu de naissance et citoyenneté des immigrants par provinces.	448-449
	Tableau XVI. Immigrants par provinces.	450-451
	Tableau XVII. Immigrants par districts de recensement.	452-481
	Tableau XVIII. Population par lieux de naissance comparée 1881-1891-1901.	482
	Tableau comparatif du paiement des énumérateurs en 1891-1901.	xiii
	Tableaux du recensement en usage en 1891 et 1901 comparés.	vii
	Tableaux, qui ont servi à la prise du recensement, description des.	vii-xi
	Terreneuve, personnes nées à	418-447
	Territoires du Nord-Ouest, personnes nées dans les.	418-447
	Territoires non-organisés, personnes nées dans les.	418-447
	Territoires non-organisés, première énumération des.	xiii
	Theosophists	144-145
	Trinitarians	144-145
	Tunkers	144-145
	Turquie, personnes nées en	418-447
	Unbelievers (Agnostics)	144-145
	Unionites	144-145
	Unitarians	144-145
	United Brethren	144-145
	Universalists	144-145
	Veuvage, personnes en	26-142
	Veuvage, personnes en, comparés 1891-1901	10-17
	Zionites	144-145





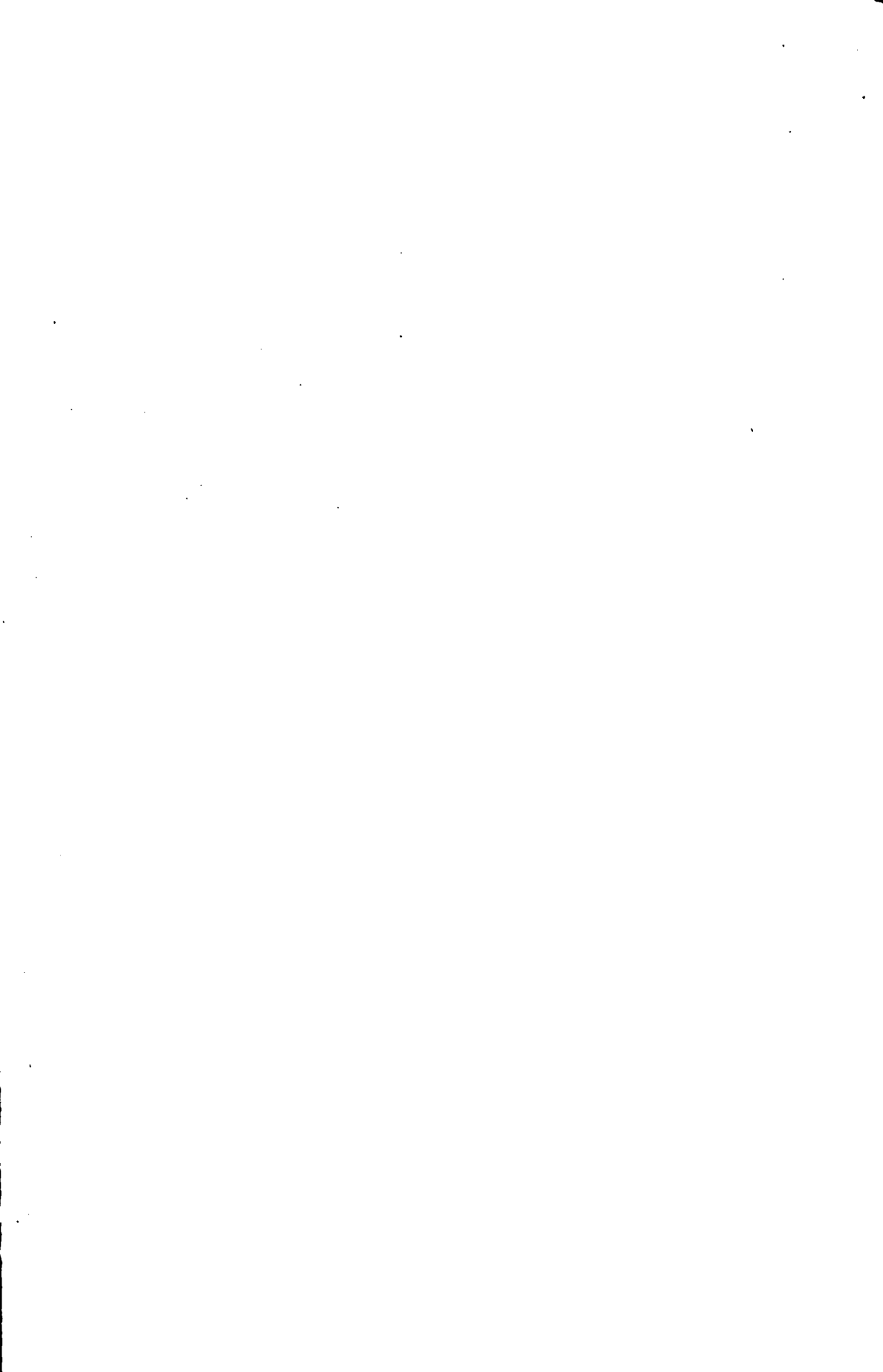

Ca 001



Statistics Canada Library  
Bibliothèque Statistique Canada



1010022568