



**DOMINION OF CANADA
AND
NEWFOUNDLAND**

SCALE
Statute Miles, 335 - 1 Inch.

0 50 100 200 300 400 500

Band McNally & Co.'s Geog. Map
of the Dominion of Canada and Newfoundland.
1913 Copyright by Band McNally & Co.

TABLE DE MATIÈRES.

Annuaire du Canada, 1912.....	PAGE.
Résumé statistique du progrès du Canada.....	xiii
	xiv-xvi

I. SUPERFICIE ET POPULATION.

Superficie.	
TABEAU.	PAGE.
1. Superficie, en terre et en eau, du Canada, par provinces et territoires.....	1
Population.	
2. Population du Canada, par provinces et territoires, pendant les années 1871-81-91-1901-1911.....	3
3. Population du Canada, par provinces et territoires, en 1871 et 1911, et augmentation dans chaque décade, de 1871 à 1911.....	3
4. Population du Canada, en 1901 et en 1911 par provinces et territoires..	3
5. Superficie et population du Canada en 1911, par provinces et districts, et population en 1901.....	4-8
6. Population des villes et municipalités de plus de 5,000 habitants, en 1911, comparée à celle de 1871-81-91-1901.....	9-10
7. Population des municipalités et villages ayant de 1,000 à 5,000 habitants, en 1901 et en 1911.....	11-13
8. Population rurale et urbaine du Canada, en 1901 et en 1911, par provinces et augmentation dans la décade.....	14
9. Population rurale et urbaine du Canada, en 1901 et en 1911, par provinces et districts électoraux, et augmentation dans la décade.....	14-19
10. Population du Canada, par sexe, 1901 et 1911.....	20
11. Etat civil de la population du Canada classifiée en gens célibataires, mariés, veufs, divorcés, légalement séparés et autres, recensement de 1911.....	20-21
12. Nombre des logements et des familles du Canada, par province, suivant le recensement de 1911.....	21
13. Origines de la population, en 1901 et en 1911, son augmentation dans les dix années, et les proportions pour cent de population.....	23
14. Origines de la population, par provinces, 1901 et 1911.....	24-25
15. Origines de la population dans les principales villes du Canada.....	26-27
16. Religions de la population, 1881, 1891, 1901 et 1911.....	28
17. Religions comptant 5,000 adhérents et plus 1901 et 1911, avec augmentation ou diminution absolues et relatives, pour la décade.....	29
18. Religions de la population, par provinces, 1911.....	28-29
19. Religions de la population dans les principales villes, 1911.....	30-31
20. Principales religions de la population, par provinces, 1891, 1901 et 1911..	32-33
21. Proportions relatives des principales religions, en proportion pour cent de la population totale, 1881-91-1901-11.....	34
22. Superficie et population du Royaume-Uni et des possessions britanniques, 1910-1911.....	34-36
Statistiques vitales.	
23. Nombre des naissances, mariages et décès, par provinces, 1911.....	38
24. Nombre des naissances, mariages et décès, par villes principales, 1911..	38-39
25. Taux des naissances et des décès, par provinces, et augmentation naturelle, 1900-01 et 1911.....	39
Immigration.	
26. Arrivées aux ports intérieurs et aux ports océaniques du Canada, pendant les années fiscales 1908-1913.....	43
27. Immigrants refusés à leur arrivée aux ports océaniques, ou déportés après admission, et principales causes de ces refus et déportations, pendant les années fiscales 1903-1912.....	44

Immigration—fin.

TABLEAU.

	PAGE.
28. Nombre d'immigrants venant des Etats-Unis, et évaluation de leurs effets et de leur argent, pendant les années civiles 1906-1912.....	44
29. Sexe, occupation et destination des immigrants, pour l'année fiscale expirée le 31 mars 1912.....	45
30. Jeunes immigrants, et demandes pour retenir leurs services, 1901-1913.	46
31. Emigration d'enfants envoyés au Canada par les principales agences, dans les années fiscales 1901-1913.....	46
32. Registre de l'immigration chinoise, 1886-1912.....	47
33. Nombre de Chinois au Canada, par province, suivant les recensements de 1901 et de 1911.....	47

II. CLIMAT ET MÉTÉOROLOGIE.

1. Température moyenne et précipitation dans certaines villes choisies du Canada, pendant des périodes de vingt ans et au-dessus.....	51-55
2. Températures de l'année 1912, aux stations du service météorologique, comparées aux moyennes normales annuelles, pendant la période 1888-1907.....	56-57

III. PRODUCTION.

Agriculture.

1. Superficie, rendement et valeur des principales récoltes agricoles du Canada, en 1911 et en 1912.....	58-59
2. Superficie et rendement du blé, de l'avoine et de l'orge, dans les provinces du Nord-Ouest, 1900-05-06-11-12.....	60
3. Evaluation du nombre des bestiaux, au Canada, 1908-1912.....	61
4. Production du beurre et du fromage au Canada, 1900, 1907, et 1910.....	61-62
5. Quantité et valeur, par province, de la production du lait condensé, 1910.....	62

Produits forestiers.

6. Valeur estimée des produits forestiers, 1911 et 1912.....	64
7. Quantité et valeur de la coupe du bois de construction, lattes et bardeaux, par provinces, 1911.....	65
8. Quantité et valeur du bois consommé dans la fabrication de la pulpe, en 1911 et 1912.....	65
9. Sortes de bois employé dans les fabriques de pulpe, par quantités et valeur, en 1911 et en 1912.....	66
10. Quantité de bois consommé et de pulpe fabriquée, 1911 et 1912.....	66
11. Quantité et valeur des dormants et des poteaux achetés par les compagnies de chemins de fer et de tramways électriques, 1911 et 1912.....	67

Pêcheries.

12. Nombre et valeur des vaisseaux de pêche, bateaux, filets, trappes, etc., en usage dans les pêcheries maritimes ou intérieures du Canada, 1911-12.....	69
13. Primes du gouvernement aux pêcheurs, pendant les années fiscales 1909-1912.....	70
14. Quantité et valeur de tout le poisson vendu au Canada, en 1910-11, et en 1911-12.....	71-72
15. Quantité et valeur du poisson pris dans les pêcheries intérieures du Canada, 1910-11 et 1911-12.....	72
16. Valeur totale des pêcheries, par provinces, dans les années fiscales 1908-1912.....	73

Minéraux.

17. Quantité et valeur des produits miniers du Canada, 1911 et 1912.....	74
18. Production minière du Canada pendant les années civiles 1911 et 1912.....	75
19. Valeur des produits miniers du Canada, par provinces, pendant les années civiles 1911 et 1912.....	76
20. Quantité de l'or produit au Canada, par provinces, dans les années civiles 1862-1912.....	76-77
21. Valeur de l'or produit au Canada, par provinces, dans les années civiles 1862-1912.....	77-78
22. Production des principaux minéraux, au Canada, dans les années civiles 1908-1912.....	78-79
23. Production du ciment au Canada, dans les années civiles 1901-1912.....	79

Manufactures.

TABLEAU.		PAGE.
24.	Statistiques manufacturières du Canada, 1900 et 1910.....	82
25.	Statistiques manufacturières par provinces, 1900, 1905 et 1910.....	82
26.	Statistiques manufacturières, 1910.....	83-89
27.	Valeur des produits manufacturiers, 1890, 1900 et 1910, pour les villes et municipalités de 10,000 personnes et au-dessus.....	90

IV. COMMERCE.

Importations et Exportations.

1.	Commerce extérieur total du Canada, années fiscales 1868-1913.....	94
2.	Exportations de produits canadiens au Royaume-Uni, aux Etats-Unis et aux autres pays, 1868-1913.....	95
3.	Produits importés du Royaume-Uni, des Etats-Unis et d'autres pays pour être consommés au Canada, 1868-1913, non compris monnaies et lingots.....	98
4.	Commerce total du Canada, par pays, dans l'année fiscale terminée le 31 mars 1912, y compris monnaies et lingots.....	99
5.	Exportations.—Valeur des produits canadiens et étrangers exportés du Canada, 1868-1912, et droits perçus.....	100
6.	Importations.—Valeur des produits importés au Canada pour consommation, 1868-1912, et droits perçus.....	101
7.	Exportations.—Valeurs et classes des produits exportés au Canada, au Royaume-Uni, aux Etats-Unis et autres pays. Moyennes des produits canadiens, par périodes de cinq ans, 1868-1910, et pendant les années fiscales 1911-1912.....	102-103
8.	Exportations.—Valeurs des produits canadiens exportés dans l'Empire Britannique et les pays étrangers, pendant les années fiscales 1908-1912.....	104
9.	Valeur des produits importés au Canada pour consommation, de l'Empire Britannique et des pays étrangers, dans les cinq années fiscales 1908-1912, y compris numéraire et lingots.....	105
10.	Exportations.—Quantités et valeur des produits du Canada exportés au Royaume-Uni, groupés par catégories, pendant les cinq années fiscales 1908-1912.....	106-119
11.	Exportations.—Quantités et valeur des produits du Canada exportés aux Etats-Unis, groupés par catégories, pour les cinq années fiscales 1908-1912.....	120-135
12.	Exportations.—Quantités et valeur des produits du Canada exportés aux pays autres que le Royaume-Uni et les Etats-Unis, groupés par catégories, pour les cinq années fiscales 1908-1912.....	136-149
13.	Exportations.—Quantités et valeur des produits du Canada exportés à tous pays, groupés par catégories, pour les cinq années fiscales 1908-1912.....	150-165
14.	Importations.—Quantités et valeur des produits du Royaume-Uni, importés pour consommation au Canada, groupés par catégories, pour les cinq années fiscales 1908-1912.....	166-193
15.	Importations.—Quantités et valeur des produits des Etats-Unis importés pour consommation au Canada, groupés par catégories, pour les cinq années fiscales 1908-1912.....	194-219
16.	Importations.—Quantités et valeur des produits des autres pays importés pour consommation au Canada, groupés par catégories, pour les cinq années fiscales 1908-1912.....	220-245
17.	Importations.—Quantités et valeur des produits de tous pays, importés pour consommation au Canada, groupés par catégories, pour les cinq années fiscales 1908-1912.....	246-271
18.	Valeur des produits exportés qui peuvent être classés comme produits manufacturés, dans les cinq années fiscales 1908-1912.....	272
19.	Exportations.—Tableau récapitulatif des produits du Canada qui peuvent être classés comme produits manufacturés, exportés du Royaume-Uni, aux Etats-Unis, et autres pays, au cours des cinq années fiscales 1908-1912.....	273
20.	Importations.—Valeur des articles qui peuvent être classés comme produits manufacturés, au cours des cinq années fiscales 1908-1912.....	274
21.	Importations.—Tableau récapitulatif des produits venant du Royaume-Uni, des Etats-Unis et autres pays, et qui peuvent être classés comme produits manufacturés, pour les cinq années fiscales 1908-1912.....	275
22.	Exportations.—Pulpe de bois exportée du Canada, par pays, dans les années fiscales 1911 et 1912.....	276
23.	Valeur des exportations et importations de poisson, 1901-1912.....	276
24.	Exportations de poisson, par pays principaux, dans les années fiscales 1911-1912.....	277

Importations et Exportations—fin.

TABLEAU.	PAGE
25. Exportations du charbon canadien, 1901-1912.....	277
26. Quantités et valeur des exportations canadiennes aux Antilles anglaises et autres, pendant l'année fiscale terminée le 31 mars 1912.....	278-280
27. Quantités et valeur des importations venant des Antilles anglaises et étrangères (y compris la Guyane) pendant l'année fiscale 1912.....	280-281
28. Valeur des exportations (domestiques et étrangères) aux Antilles anglaises et autres, par pays, pendant les années fiscales 1910-1912.....	282
29. Valeur des importations totales, (imposables et exemptes de droits), venant des Antilles anglaises et étrangères, par pays, pendant les années fiscales 1910-1912.....	282
30. Importations de houille anthracite et bitumineuse au Canada pour consommation au pays, pendant les années fiscales 1901-1912.....	283
31. Importation au Canada de ciment de Portland, 1898-1912.....	283
32. Proportion pour cent relativement au total général, des produits imposables et non-imposables importés du Royaume-Uni et des Etats-Unis, au cours des 45 années fiscales 1868-1912.....	284
33. Moyenne des droits ad valorem perçus sur les importations du Royaume-Uni, des Etats-Unis et de tous pays au cours des 45 années fiscales 1868-1912.....	285
34. Importations de certains articles de matière première pour consommation locale, 1901-1912.....	286-287
35. Importations.—Valeur des produits de l'Empire Britannique et des pays étrangers importés pour consommation au Canada, sous les tarifs général, préférentiel et maximum, durant les quatre années fiscales 1909-1912.....	286-287
36. Valeur des marchandises entrées pour la consommation à certains ports, pendant l'année fiscale terminée le 31 mars 1912.....	288
37. Valeur des exportations de produits canadiens, par principaux ports, pendant l'année fiscale terminée le 31 mars 1912.....	288
38. Valeur du total des exportations et des importations, des importations pour consommation, et du montant des droits perçus par provinces, durant l'année fiscale terminée le 31 mars 1912.....	288
39. Valeur, par pays d'origine et de destination, des marchandises importées ou exportées par le Canada, allant aux pays étrangers ou en venant, et passant par les Etats-Unis, pendant les années fiscales terminées le 31 mars 1911-1912.....	289
40. Quantités et valeur des principaux produits agricoles et animaux importés du Royaume-Uni, durant les années fiscales 1911-1912.....	290-291

Statistiques des grains.

41. Nombre et contenance des élévateurs de grain canadiens, pendant les années fiscales 1901-1913.....	292-293
42. Quantités de grain inspecté pendant les années fiscales 1910-1912.....	294-295
43. Quantités de grain inspecté pendant les années fiscales terminées les 31 mars 1911 et 1912.....	296
44. Expéditions de grain par vaisseaux, de Fort-William et de Port-Arthur, pour les saisons de navigation 1911 et 1912.....	296
45. Expéditions de grain par vaisseaux et par voie ferrée exclusivement, de Fort-William et de Port-Arthur, pour les années de récolte terminées le 31 août 1911 et 1912.....	297

Primes.

46. Primes payées au Canada sur les produits minéraux et la ficelle d'engrègement, 1896-1912.....	299
47. Primes payées aux compagnies de cordage, sur la fibre de manille employée dans la fabrication du cordage et de la ficelle d'engrègement, 1911-1912.....	300

Brevets.

48. Nombre d'inventeurs brevetés canadiens, par province de résidence, pendant les années fiscales 1907-1912.....	300
---	-----

V. TRANSPORTS ET COMMUNICATIONS.

Chemins de fer à vapeur.

TABLEAU.	PAGE.
1. Longueur, en milles, des voies de chemins de fer, par province, 1907-12.	305
2. Longueur des voies de chemin de fer, par province, 1907-1912.....	305
3. Capitaux engagés dans les chemins de fer à vapeur, 1875-1912.....	306
4. Terrains accordés en subsides par les gouvernements fédéral et provinciaux, jusqu'au 30 juin 1911.....	306
5. Longueur en milles, capital, recettes et frais d'exploitation des chemins de fer à vapeur, 1912.....	307-309
6. Statistiques des chemins de fer à vapeur, 1875-1912.....	310
7. Recettes et frais d'exploitation des chemins de fer à vapeur, par milles de ligne, 1907-12.....	311
8. Répartition des frais d'exploitation des chemins de fer à vapeur, 1910-1912.....	311
9. Aide accordée aux chemins de fer, sous forme de garantie d'intérêts, d'obligations, etc., par les gouvernements fédéral et provinciaux.....	311
10. Analyse de l'aide financière accordée aux chemins de fer à vapeur, jusqu'au 30 juin 1912.....	311
11. Aide accordée aux chemins de fer par le gouvernement fédéral jusqu'au 30 juin de chaque année, 1875-1912.....	312
12. Coût de la construction, frais d'exploitation et recettes des chemins de fer du gouvernement, pour les années 1868-1912, et avant la confédération.....	313
13. Frais de construction des chemins de fer du gouvernement, jusqu'au 30 mars 1912.....	314
14. Longueur et matériel roulant des chemins de fer, 1908-1912.....	314
15. Tonnes de marchandises transportées sur les chemins de fer à vapeur, 1908-12.....	315
16. Nombre d'employés au service des chemins de fer à vapeur, 1908-12...	316
17. Moyenne des salaires et gages payés aux employés des chemins de fer à vapeur, 1908-1912.....	316
18. Répartition des salaires et des gages, 1909-1912.....	316
19. Nombre de passagers, employés et autres personnes tués ou blessés sur les chemins de fer à vapeur, 1888-1912.....	317
20. Nombre de personnes tuées ou blessées sur les chemins de fer à vapeur, 1910-12.....	317-318

Tramways électriques.

21. Longueur des lignes et outillage des tramways électriques, 1910-1912...	319
22. Capital des tramways électriques, 1907-1912.....	319
23. Longueur en milles, recettes et frais d'exploitation des lignes de tramways électriques, 1912.....	319-320
24. Nombre de passagers, employés ou autres personnes tués ou blessés sur les tramways électriques, 1894-1912.....	320

Compagnies de messageries.

25. Longueurs couvertes par les compagnies de messageries, au Canada, 1911 et 1912.....	321
26. Frais des compagnies de messageries, 1911 et 1912.....	322
27. Transactions des compagnies de messageries, en papier-monnaie, 1911 et en 1912.....	322
28. Recettes des compagnies de messageries, en 1911 et 1912.....	323

Canaux.

29. Trafic des canaux, pendant la saison de navigation 1912.....	324-325
30. Répartition du trafic des canaux canadiens, 1912.....	325
31. Tonnage du trafic par canaux et par catégories de marchandises, 1911 et 1912.....	325
32. Tonnage des principales marchandises transportées sur les canaux canadiens, en 1911 et en 1912.....	326
33. Trafic du canal canadien du Sault-Ste.-Marie, durant les saisons de navigation de 1895-1912.....	327
34. Trafic des canaux canadiens, durant les saisons de navigation 1895, 1900, 1905, 1910, 1911 et 1912.....	327-329
35. Recettes et dépenses des canaux, de 1868 à 1912, et avant la confédération.....	330
36. Coût de construction et d'élargissement des canaux, 1868 à 1912, et avant la confédération.....	331

Expéditions.

TABLEAU.	PAGE.
37. Vaisseaux océaniques, à l'exclusion des navires caboteurs, entrés dans les ports canadiens, et qui en sont sortis durant l'année 1912.....	331
38. Entrées et sorties de navires océaniques, aux ports principaux du Canada, 1912.....	332
39. Mouvement de la navigation. Pays de provenance et de destination des navires océaniques.....	333
40. Entrées et sorties de vaisseaux océaniques chargés et sur lest, enregistrés aux ports canadiens, de 1901 à 1912.....	334
41. Entrées et sorties de navires océaniques. (cabotage non compris), aux ports canadiens, 1901-1912.....	334
42. Navires britanniques et étrangers employés dans le cabotage du Canada 1908-1912.....	335
43. Navires canadiens et américains naviguant sur les rivières et les lacs, entre le Canada et les États-Unis, bacs non compris, 1908-1912.....	336
44. Nombre et tonnage net des bâtiments inscrits sur les registres maritimes du Canada, 1908-1911.....	337
45. Navires construits et enregistrés au Canada, et navires vendus à d'autres pays, 1901-1912.....	337
46. Naufrages et accidents canadiens, 1870-1912.....	338

Télégraphes et téléphones.

47. Statistiques des compagnies autorisées, 1900-1912.....	340
48. Stations côtières pour communiquer avec les navires en mer par la télégraphie sans fil, 1912.....	341
49. Dépêches envoyées par les postes de radio-télégraphie et frais d'entretien de ceux-ci, 1912.....	342
50. Nombre des Cies de téléphones envoyant des rapports au ministère des Chemins de fer et Canaux, par provinces, au 30 juin 1912, avec totaux pour 1911.....	342
51. Appareils téléphoniques en usage, et longueur des lignes, par provinces, au 30 juin 1912, avec totaux pour 1911.....	342
52. Longueur en milles des fils, par catégorie, au 30 juin 1912.....	343
53. Capital, coût, recettes et frais d'exploitation des téléphones, au 30 juin 1912.....	343

Statistiques postales.

54. Recettes et dépenses du ministère des Postes, par périodes quinquennales, 1868-1910, et pour les années 1911 et 1912.....	344
55. Nombre de bureaux de poste du Canada, et évaluation du nombre des lettres et cartes postales envoyées, par périodes quinquennales, 1868-1910, et pendant les années 1911 et 1912.....	345
56. Nombre de bureaux de poste au Canada, et évaluation du nombre de lettres et cartes postales envoyées, par provinces, en 1912.....	345
57. Subsidés accordés aux malles et paquebots, 1910-1912.....	345-346
58. Fonctionnement du système des mandats-poste au Canada, 1901-1912..	347
59. Mandats-poste, par provinces, 1908-1912.....	347
60. Nombre et valeur des bons de poste reçus, 1908-1912.....	348
61. Emission de timbres-poste, etc., 1911-1912.....	348

VI. TRAVAIL.**Prix des denrées.**

1. Nombres indices de toutes les denrées, par groupes, 1890-1912.....	352
2. Nombres indices, par groupes, des denrées, de mois en mois, 1912.....	353
3. Moyenne type des dépenses hebdomadaires d'une famille de cinq membres, ayant un revenu annuel de \$800..	354

VII. FINANCES.**Comptes publics.**

1. Recettes et dépenses portées au compte du fonds consolidé, 1910-1913..	356
2. Recettes inscrites au compte du Fonds consolidé, 1868-1912.....	357
3. Détail des recettes inscrites au compte du Fonds consolidé, 1901-1912..	358-359
4. Détail des dépenses imputables sur le Fonds consolidé, 1901-1912....	360-363
5. Dépenses imputables au compte du Fonds consolidé, 1868-1912....	364

Comptes publics—fin.

TABLEAU.		PAGE.
6.	Dépenses totales du Canada, 1868-1912.....	365
7.	Recettes totales du Canada, 1868-1912.....	366
8.	Population et revenu, et dépense par tête, 1871-1913.....	367
9.	Dettes publiques du Canada, du 1er juillet 1867 au 31 mars 1912.....	368
10.	Actif de la dette publique du Canada, au 1er juillet 1867 au 31 mars 1912.....	369
11.	Passif total du Canada, du 1er juillet 1867 au 31 mars 1912.....	370-371
12.	Dettes consolidées payable à Londres et au Canada, le 31 mars 1912.....	372
13.	Subsides et autres paiements du gouvernement fédéral aux gouvernements provinciaux, 1908-12.....	372
14.	Total des sommes accordées en subsides, du 1er juillet 1867 au 31 mars 1912.....	373
15.	Pièces frappées à la succursale de la monnaie Royale, à Ottawa, 1909-1912.....	373
16.	Statistiques de la distillation, 1908-1912.....	374
17.	Accise et autres recettes des années 1908-1912.....	374
18.	Quantité de spiritueux, de liqueur de malt, de malt et de tabac retirés d'entrepôt pour la consommation, 1868-1912.....	375
19.	Quantité d'alcool, de vin, de bière et de tabac, consommation par an et par tête de la population, et montant des droits d'accise et de douane payés par tête, de 1863 à 1912.....	376
20.	Revenus et dépenses des gouvernements provinciaux, 1911-12.....	377
21.	Recettes et dépenses des gouvernements provinciaux, 1911-12.....	377-381

Banques.

22.	Actif des banques autorisées du Canada, 31 décembre 1912.....	382
23.	Passif des banques autorisées du Canada, 31 décembre 1912.....	383
24.	Etat de compte général des banques autorisées, 1868-1912.....	384
25.	Dépôts faits dans les banques autorisées au Canada et ailleurs, 1901-1912.....	385
26.	Sommes escomptées par les banques autorisées, au Canada et ailleurs, 1901-1912.....	385
27.	Actif des banques autorisées, pour les années civiles 1908-1912.....	386
28.	Passif des banques autorisées, pour les années civiles 1908-1912.....	387
29.	Moyenne mensuelle des billets du Dominion en circulation, groupés par valeur, 1884-1912.....	388
30.	Montant des échanges des chambres de compensation des banques autorisées, 1908-1912.....	388
31.	Etat mensuel des fonds de réserve des banques autorisées, 1903-1912.....	389
32.	Circulation moyenne des billets de banque et des billets du gouvernement, par périodes de cinq années, 1874-1912.....	389
33.	Montant total des émissions et des rachats de billets fédéraux, du 1er juillet 1878, au 31 mars 1912.....	390
34.	Opérations des caisses d'épargne des bureaux de poste, 1868-1912.....	391
35.	Opérations des caisses d'épargne du gouvernement fédéral, 1868-1912.....	392
36.	Tableau récapitulatif des opérations des caisses d'épargne des bureaux de poste et du gouvernement fédéral, 1868-1912.....	393
37.	Relevé des faillites de banques au Canada, 1868-1910.....	394
38.	Actif des compagnies de prêt et sociétés de construction, par provinces, pour l'année 1911.....	395
39.	Passif des compagnies de prêt et des sociétés de construction, par province, pendant l'année 1911.....	396
40.	Statistiques diverses des compagnies de prêt et des sociétés de construction, par provinces, pendant l'année 1911.....	397
41.	Actif et passif des compagnies de prêt et des sociétés de construction, 1910-1911.....	398
42.	Actif détaillé des compagnies de prêt et des sociétés de construction, 1907-1911.....	398-399
43.	Passif détaillé des compagnies de prêt et des sociétés de construction, 1907-1911.....	399
44.	Faillites commerciales au Canada, par province, 1911 et 1912.....	400

Assurances.

45.	Assurances contre l'incendie prises au Canada, 1911, avec totaux pour 1912.....	402-403
46.	Montant reçu en primes payées pour pertes, avec proportion pour cent entre les pertes et les primes, 1869-1912.....	404
47.	Totaux des primes reçues et des pertes payées, avec proportion pour cent entre les pertes et les primes, par nationalité des compagnies, 1869-1912.....	404

Assurances—fin.

TABLEAU.		PAGE.
48.	Primes reçues et pertes payées par les compagnies canadiennes établies au Canada et dans d'autres pays, avec proportion pour cent entre les pertes payées et les primes reçues, 1878-1911.....	405
49.	Montant des risques d'assurances contre l'incendie au Canada, 1869-1912.	405
50.	Actif des compagnies d'assurances contre l'incendie et autres, 1907-1911..	406
51.	Passif des compagnies d'assurances contre l'incendie et autres, 1907-1911.	407
52.	Recettes et dépenses des compagnies d'assurances contre l'incendie et autres, 1907-1911.....	408
53.	Assurances sur la vie au Canada, 1907-1911.....	409-410
54.	Taux de la mortalité dans les assurances au Canada, 1908-1911.....	410
55.	Actif des compagnies d'assurances sur la vie, 1907-1911.....	411
56.	Passif des compagnies d'assurances sur la vie, 1907-1911.....	412
57.	Recettes et dépenses des compagnies d'assurance sur la vie, 1907-1911..	413
58.	Montant net des assurances sur la vie en vigueur au Canada, 1901-1912... .	414
59.	Recettes en primes des compagnies d'assurances sur la vie au Canada, 1901-1912.....	414
60.	Assurances sur la vie d'après le système de répartitions.....	415
61.	Assurances autres que vie et incendie, 1911.....	416
62.	Recettes et dépenses, actif et passif des compagnies d'assurances, autres que vie et incendie, 1911.....	416
63.	Recettes et dépenses faites au Canada par des compagnies étrangères d'assurances autre que vie et incendie, 1911.....	417

VIII. ADMINISTRATION.

Représentation parlementaire.

1.	Représentation à la Chambre des Communes, suivant les districts fixés par les lois de la représentation, 1903 et 1904.....	418-420
2.	Représentation à la Chambre des Communes, des provinces du Nord-Ouest, suivant les lois de représentation, 1903 et 1904 (Manitoba) et 1907 (Saskatchewan et Alberta), avec population de 1906.....	421
3.	Gouverneurs généraux du Canada, 1867-1913.....	421
4.	Parlements fédéraux, 1867-1913.....	422
5.	Ministères fédéraux, 1867-1913.....	423-430
6.	Lieutenants-gouverneurs des provinces, 1867-1913.....	431-432

Terres fédérales.

7.	Souscriptions de homesteads au Manitoba, en Saskatchewan, en Alberta et dans la Colombie-Britannique, par nationalité, pendant les années fiscales 1908-1912.....	434
8.	Revenu des lettres patentes et inscriptions de homesteads, pendant les années fiscales 1908-1912.....	435

Lumière et énergie électriques.

9.	Compagnies de lumière électrique enregistrées sous la loi de l'inspection de l'électricité, pendant les années fiscales 1911-1912.....	436
10.	Quantité d'énergie électrique produite pour l'exportation ou la consommation locale au Canada, en vertu de la Loi de l'exportation d'énergie ou de fluide électrique, pendant les années fiscales 1911 et 1912.... .	436

Défense publique.

11.	Officiers et hommes exercés dans les camps de district, et aux quartiers d'Etat-Major locaux, pendant les années fiscales 1908-1912.....	437
12.	Dépenses et recettes pour les années fiscales 1908-1912.....	438-439

Statistiques criminelles et pénitenciers.

13.	Accusations, condamnations et proportion pour cent des acquittements, en ce qui regarde les délits justiciables du jury, par province, 1910 et 1911.....	440
14.	Nombre de condamnations pour délits justiciables de jury, et proportion pour cent de condamnations par 10,000 habitants, par province, 1891, 1901, 1911.....	440
15.	Délits justiciables du jury, par classes, 1910 et 1911.....	441
16.	Déclarations de culpabilité et peines infligées pour tous délits, 1905-1911.	441-443

Statistiques criminelles et pénitenciers—fin.

TABLEAU.	PAGE.
17. Age des jeunes délinquants condamnés pour délits justiciables du jury, par provinces, 1911, et pour la période de 1885 à 1911.....	443
18. Age des jeunes délinquants condamnés pour délits justiciables du jury, par catégorie de délits, 1911, et moyenne annuelle pour la période de 1885 à 1911.....	444
19. Occupation, état civil, lieu de naissance, etc., de personnes condamnées pour délits et crimes, 1907-1911.....	444-445
20. Mouvement des détenus, 1908-1912.....	446
21. Décès, évasions, grâces et libérations conditionnelles, 1908-1912.....	447
22. Age des détenus, 1908-1912.....	447
23. Durée des peines, 1908-1912.....	447
24. Classification des détenus, 1908-1912.....	448

Divorce.

25. Statistiques du divorce, 1868-1912.....	450
---	-----

IX. PRINCIPAUX ÉVÉNEMENTS DE L'ANNÉE.

Législation parlementaire, 1911-1912, et 1912-1913.....	451
Convention commerciale avec les Antilles.....	454
Politique navale du Canada.....	456
Décret "Ne Temere".....	458
Voyage de S.A. R. le Gouverneur Général.....	458
Perte du steamer 'Titanic'.....	459
Nécrologie.....	459

X. EXTRAITS DE LA GAZETTE DU CANADA.

Conseillers privés, nouveaux sénateurs, Chambre des Communes, et Cabinet des Ministres.....	460
Nominations judiciaires et commissions.....	460
Honneurs Impériaux et décorations, nominations officielles et jour d'Action de grâces.....	461

DIAGRAMMES, CARTES, etc.

Carte du Canada et de Terre-Neuve.....	<i>Entre pages ii et iii</i>
Diagramme indiquant les origines de la population, en 1911.....	22
Diagramme de l'immigration canadienne, 1897-1913.....	41
Répartition mensuelle de la précipitation à Edmonton, Alberta.....	49
Répartition de la précipitation à Toronto, Ontario.....	49
Augmentation ou diminution mensuelle dans la température moyenne, à Toronto et à Prince Albert.....	50
Commerce extérieur total du Canada, 1868-1913.....	93
Exportations de produits canadiens au Royaume-Uni, aux Etats-Unis et aux autres pays, 1868-1913.....	96
Produits importés du Royaume-Uni, des Etats-Unis et d'autres pays, pour être consommés au Canada, 1868-1913.....	97
Cours des prix de gros, au Canada, 1890-1912.....	351
Cours des prix de gros, au Canada, 1912.....	351

ANNUAIRE DU CANADA, 1912.

Quoique amplement préparé sur le plan observé jusqu'ici, l'Annuaire du Canada pour 1912 contient un nombre important de changements et d'additions dont voici une brève énumération. 1° Les sujets traités ont été groupés en dix sections portant des titres en rapport avec ces sujets. 2° On y a fait entrer nombre de nouveaux sujets tels que statistiques vitales, climat et météorologie, travail, recettes et dépenses des gouvernements provinciaux, terres publiques, etc. 3° Les tableaux sont accompagnés d'un texte explicatif destiné à en indiquer les traits saillants, à en éclairer les points douteux, et, en général, à rendre plus facile la compréhension des tableaux. 4° Les tableaux dressés au sujet de la population y sont donnés presque au complet, à cause de la grande demande qu'il y a eu des publications du recensement, et qui en ont épuisé les premières éditions. 5° Certains autres tableaux donnés jusqu'ici, ont été supprimés ou abrégés, mais on a pris soin de ne pas retrancher de renseignements importants, ou d'enlever leur valeur à des tableaux pouvant aider à des comparaisons. 6° Un résumé des principales statistiques du Dominion pendant un certain nombre d'années consécutives, une carte coloriée du Canada et des diagrammes statistiques, sont des traits entièrement nouveaux de l'édition de cette année. 7° Enfin, dans le but de faciliter les recherches, on a employé des caractères distincts dans l'impression du texte et des tableaux.

Le volume a été édité par M. ERNEST H. GODFREY, F.S.S.; les tableaux ont été dressés comme par le passé par MM. JAMES SKEAD et JOSEPH WILKINS, et les diagrammes des sections I et IV ont été dessinés à l'échelle par M. R. E. WATTS.

ARCHIBALD BLUE,
Chef du Bureau.

Bureau des recensements et statistiques,
Ottawa, 16 juillet 1913.

ANNUAIRE DU CANADA

1912

Publié par ordre de l'Hon. George E. Foster, M.P.,
Ministre du Commerce



OTTAWA

IMPRIMÉ PAR J. DE L. TACHÉ, IMPRIMEUR DE SA TRÈS-EXCELLENTE
MAJESTÉ LE ROI

1914

SOMMAIRE STATISTIQUE DES PROGRÈS DU CANADA.

Superficie du Canada en milles carrés:—terre, 3,603,910; eau, 125,755; total, 3,729,665.

Item.	1871.	1881.	1891.	1901.	1911.	1912.
Population—total..	3,485,761	4,324,810	4,833,239	5,371,315	7,206,643	7,467,000
hommes	1,764,311	2,188,854	2,460,471	2,751,708	3,821,995	-
femmes	1,721,450	2,135,956	2,372,768	2,619,607	3,384,648	-
Immigration.....	27,773	47,991	82,165	49,149	311,084	354,237
Agriculture—						
Blé..... acres	1,646,781	2,366,554	2,701,246	4,224,542	10,373,958	9,758,400
boiss.	16,723,873	32,350,269	42,212,811	55,572,368	215,851,300	199,236,000
Avoine.... acres	-	-	3,961,348	5,367,655	9,219,920	9,216,900
boiss.	42,489,453	70,493,131	83,428,202	151,497,407	348,187,600	361,733,000
Orge..... acres	-	-	868,464	871,800	1,404,352	1,415,200
boiss.	11,496,038	16,844,868	17,209,989	22,224,366	40,641,000	44,014,000
Maïs..... acres	-	-	-	360,758	316,104	292,850
boiss.	3,802,830	9,025,142	10,711,380	25,875,919	18,772,700	16,569,800
Pommes de terre.... acres	403,101	-	450,190	448,743	459,097	472,400
boiss.	47,330,187	55,268,790	53,490,857	55,362,635	66,023,000	81,343,000
Foin et trèfle acie. tonnes	3,650,419	4,458,349	5,931,548	6,543,423	7,903,242	7,633,600
Chevaux.. nomb.	3,818,641	5,055,810	7,693,733	7,852,731	12,694,000	11,189,000
Vaches lait. “	836,743	1,059,358	1,470,572	1,577,493	2,266,400	2,336,800
Aut. bêtes à cornes.... “	1,251,209	1,595,800	1,857,112	2,408,677	2,876,600	2,890,100
Moutons.... “	1,373,081	1,919,189	2,263,474	3,167,774	4,210,000	4,093,600
Porcs..... “	3,155,509	3,048,678	2,563,781	2,510,239	2,389,300	2,360,600
Fromage, fab. domestiq. liv.	4,984,843	3,184,996	14,105,102	17,922,658	2,792,200	2,656,400
Fromage venant des fromageries.. “	-	-	-	220,832,699	109,904,205	-
Beurre, fab. domestiq. “	74,190,584	102,545,169	111,577,210	105,343,076	-	-
Beurre venant des beurrieres. “	-	-	-	36,066,739	64,489,398	-
Pêcheries—						
Valeur totale... \$	7,573,199	15,817,162	18,977,878	25,737,154	29,965,433	34,667,872
Minerais—						
Valeur totale.. \$	-	10,221,255 ¹	18,976,616	65,797,911	103,220,994	133,127,489
Or..... oz.	105,187	63,524	45,018	1,167,216	473,159	607,609
Argent..... oz.	2,174,412	1,313,153	930,614	24,128,503	9,781,077	12,559,443
Cuivre liv.	-	355,083 ²	414,523	5,539,192	32,559,044	31,931,710
Cuivre rouge. liv.	-	347,271	409,549	3,265,354	17,355,272	19,425,656
Plomb..... liv.	-	3,505,000 ¹	9,529,401	37,827,019	55,648,011	77,775,600
Nickel..... liv.	-	385,550	1,226,703	6,096,581	6,886,998	12,709,311
Fer en gueuse ton.	-	204,800 ¹	88,665	51,900,958	23,784,969	35,763,476
Houille.... tonnes.	-	9,216 ³	3,857	2,249,387	827,717	1,597,554
Ciment..... brls.	-	839,477	4,035,347	9,189,047	34,098,744	44,841,542
Produits..... \$	-	498,286	2,421,208	4,594,523	10,229,623	13,452,463
Capital..... \$	-	24,827 ²	23,891	274,376	917,535	1,014,587
Employés.nomb.	-	366,192	337,901	3,512,923	12,307,125	14,550,999
Salaires et gages \$	1,063,742 ⁴	1,537,106	3,577,749	6,486,325	11,323,388	14,099,953
Produits..... \$	1,763,423	2,688,621	7,019,425	12,699,243	26,467,646	36,349,299
Ciment..... brls.	-	69,843 ³	93,479	450,394	5,692,915	7,120,787
Produits..... \$	-	81,909	108,561	660,030	7,644,537	9,083,216
Manufactures—						
Capital..... \$	77,964,020	164,957,423	353,213,000	446,916,487	1247,583,609	-
Employés.nomb.	187,942	254,894	272,033	339,173	515,203	-
Salaires et gages \$	40,851,009	59,401,702	79,234,311	113,249,350	241,008,416	-
Produits..... \$	221,617,773	309,731,867	368,696,723	481,053,375	1165,975,639	-

Pour les notes relatives à ce tableau, voir bas de la page xvi.

SOMMAIRE STATISTIQUE DES PROGRÈS DU CANADA—suite.

Item.	1871.	1881.	1891	1901.	1911.	1912.
Commerce—Total	\$ 170,266,589	\$ 203,621,663	\$ 218,384,934	\$ 386,903,157	\$ 769,443,905	\$ 874,637,794
Exportations	\$ 74,173,618	\$ 98,290,823	\$ 98,417,296	\$ 196,487,632	\$ 297,196,365	\$ 315,317,250
Importations	\$ 96,092,971	\$ 105,330,840	\$ 119,967,638	\$ 190,415,525	\$ 472,247,540	\$ 559,320,544
Export. domestiq.:						
Blé..... boiss.	\$ 1,748,977	\$ 2,523,673	\$ 2,108,216	\$ 9,739,758	\$ 45,802,115	\$ 64,466,286
	\$ 1,981,917	\$ 2,593,820	\$ 1,583,084	\$ 6,871,939	\$ 45,521,134	\$ 62,590,563
Farine de blé brls.	\$ 306,339	\$ 439,728	\$ 296,784	\$ 1,118,700	\$ 3,049,046	\$ 3,738,836
	\$ 1,609,849	\$ 2,173,108	\$ 1,388,578	\$ 4,015,226	\$ 13,854,790	\$ 16,034,064
Avoine..... boiss.	\$ 542,386	\$ 2,926,532	\$ 260,569	\$ 8,155,063	\$ 5,431,662	\$ 8,880,675
	\$ 231,227	\$ 1,191,873	\$ 129,917	\$ 2,490,521	\$ 2,144,846	\$ 3,819,642
Foin..... tonnes	\$ 23,487	\$ 168,381	\$ 65,083	\$ 232,977	\$ 326,132	\$ 784,864
	\$ 290,217	\$ 1,813,208	\$ 559,489	\$ 2,097,882	\$ 2,723,291	\$ 6,373,590
Bacon..... liv.	\$ 10,344,400 ⁸	\$ 9,785,089	\$ 7,150,756	\$ 103,020,661	\$ 56,068,607	\$ 58,979,963
	\$ 1,018,918	\$ 717,589	\$ 590,852	\$ 11,493,868	\$ 8,019,454	\$ 7,520,362
Beurre..... liv.	\$ 15,439,266	\$ 17,649,491	\$ 3,768,101	\$ 16,335,528	\$ 3,142,682	\$ 8,844,402
	\$ 3,065,234	\$ 3,573,034	\$ 602,175	\$ 3,295,663	\$ 744,288	\$ 2,077,916
Fromage..... liv.	\$ 8,271,439	\$ 49,255,523	\$ 106,202,140	\$ 195,926,397	\$ 181,895,724	\$ 163,450,684
	\$ 1,109,906	\$ 5,510,443	\$ 9,508,800	\$ 20,696,951	\$ 20,739,507	\$ 20,888,818
Pêcheries.....	\$ 3,994,275	\$ 6,867,715	\$ 9,715,401	\$ 10,720,352	\$ 15,675,542	\$ 16,704,678
Forêts.....	\$ 24,459,877	\$ 24,960,012	\$ 24,282,015	\$ 30,009,857	\$ 45,439,057	\$ 40,892,674
Prod. manufact..	\$ 2,432,750	\$ 3,075,095	\$ 6,296,249	\$ 16,012,208	\$ 35,283,118	\$ 35,836,284
Minerais.....	\$ 2,841,124	\$ 2,767,829	\$ 5,784,143	\$ 40,367,683	\$ 42,787,561	\$ 41,324,516
Or.....	\$ 163,037	\$ 767,318	\$ 554,126	\$ 24,445,156	\$ 5,344,465	\$ 7,193,392
Argent ⁸ oz.	\$ -	\$ -	\$ 4,022,019	\$ 33,731,010	\$ 30,882,716	\$ -
	\$ 595,261	\$ 34,494	\$ 238,367	\$ 2,420,750	\$ 17,269,168	\$ 15,908,409
Cuivre rouge ⁸ liv.	\$ 6,246,000	\$ 39,604,000	\$ 10,994,498	\$ 26,345,776	\$ 55,005,342	\$ 56,426,980
	\$ 120,121	\$ 150,412	\$ 505,196	\$ 2,659,261	\$ 5,575,033	\$ 5,646,206
Nickel..... liv.	\$ -	\$ -	\$ 5,352,043	\$ 9,537,558	\$ 34,767,523	\$ 33,230,708
	\$ -	\$ -	\$ 240,499	\$ 958,365	\$ 3,842,332	\$ 3,743,920
Houille..... tonnes	\$ 318,287	\$ 420,055	\$ 833,684	\$ 1,888,538	\$ 2,315,171	\$ 1,494,756
	\$ 662,451	\$ 1,123,091	\$ 2,916,465	\$ 5,307,060	\$ 6,014,095	\$ 4,338,128
Importations—						
Prod. agricoles	\$ -	\$ -	\$ -	\$ 17,813,186	\$ 35,304,683	\$ 43,936,620
Animaux et leurs produits.....	\$ -	\$ -	\$ -	\$ 12,068,321	\$ 23,258,364	\$ 29,499,117
Pêcheries.....	\$ -	\$ -	\$ -	\$ 972,939	\$ 1,995,091	\$ 2,409,618
Prod. des forêts	\$ -	\$ -	\$ -	\$ 3,549,927	\$ 12,873,875	\$ 15,201,526
Prod. manufact..	\$ -	\$ -	\$ -	\$ 116,108,373	\$ 310,514,144	\$ 348,505,769
Minerais.....	\$ -	\$ -	\$ -	\$ 16,363,494	\$ 44,020,074	\$ 54,935,717
Divers.....	\$ -	\$ -	\$ -	\$ 14,361,748	\$ 33,985,078	\$ 52,993,823
Ch. de f., à vapeur—						
Mill. en opération	2,695	7,331	13,838	18,140	25,400	26,727
Capital.....	\$ 257,035,188 ⁷	\$ 284,419,293	\$ 632,061,440	\$ 816,110,837	\$ 1,528,689,201	\$ 1,588,937,526
Passa. trans.nom.	\$ 5,190,416 ⁷	\$ 6,943,671	\$ 13,222,568	\$ 18,385,722	\$ 37,097,718	\$ 41,124,181
Fret..... tonnes	\$ 5,670,836 ⁷	\$ 12,065,323	\$ 21,753,021	\$ 36,999,371	\$ 79,884,282	\$ 89,444,331
Recettes.....	\$ 19,470,539 ⁷	\$ 27,987,509	\$ 48,192,099	\$ 72,898,749	\$ 188,733,494	\$ 219,403,753
Dépenses.....	\$ 15,775,532 ⁷	\$ 20,121,418	\$ 34,960,449	\$ 50,368,726	\$ 131,034,785	\$ 150,726,540
Ch. de f., électriq.—						
Mill. en opération	-	-	-	553	1,224	1,308
Capital.....	\$ -	\$ -	\$ -	\$ -	\$ 111,532,347	\$ 122,841,946
Passa. trans.nom.	\$ -	\$ -	\$ -	\$ 120,934,656	\$ 426,206,792	\$ 488,865,682
Fret..... tonnes	\$ -	\$ -	\$ -	\$ 287,926	\$ 1,228,362	\$ 1,435,525
Recettes.....	\$ -	\$ -	\$ -	\$ 5,768,283	\$ 20,356,952	\$ 23,499,250
Dépenses.....	\$ -	\$ -	\$ -	\$ 3,435,162	\$ 12,096,134	\$ 14,266,675

Pour les notes relatives à ce tableau, voir bas de la page xvi.

SOMMAIRE STATISTIQUE DES PROGRÈS DU CANADA—fin.

Item.	1871.	1881.	1891.	1901.	1911.	1912
Canaux—						
Passa. trans.nom.	—	70,571 ¹⁰	146,336	190,428	304,904	292,267
Fret..... tonnes	—	2,673,641 ¹⁰	2,902,526	5,665,259	38,030,353	47,587,245
Expédit. (mariti.)						
Entrées... tonnes	2,521,573	4,032,946	5,273,935	7,514,732	11,919,339	12,768,191
Sorties... "	2,594,460	4,071,391	5,421,261	7,028,330	10,377,847	11,821,414
Total. "	5,116,033	8,104,337	10,695,196	14,543,062	22,297,186	24,589,605
Téleg. du gouvern., milles de lignes.	—	1,947	2,699	5,744	8,446	8,689
Télégraphes, autres, milles de lignes.	—	—	27,866	30,194	33,905	34,841
Postes—						
Lett. envoy.nom.	27,050,000 ⁹	48,170,000	97,975,000	191,650,000	504,233,000	566,140,000
Car. p. envoy. "	—	9,640,000	20,300,000	26,842,000	49,313,000	54,727,000
Mandats-postes émis..... \$	4,546,434	7,725,212	12,478,178	17,956,258	70,614,862	84,065,891
Recettes..... \$	19,335,561	29,635,298	38,579,311	52,514,701	117,780,410	136,108,217
Dépenses..... \$	15,623,082	25,502,554	36,343,568	46,866,368	87,774,198	98,161,441
Dettes totale..... \$	115,492,683	199,861,537	289,899,229	354,732,433	474,941,487	508,338,592
Actif..... \$	37,786,165	44,465,757	52,090,199	86,252,429	134,899,435	168,419,131
Dettes nette..... \$	77,706,518	155,395,780	237,809,030	268,480,004	340,042,052	339,919,461
Banques autoris.—						
Capital payé. \$	37,095,340	59,534,977	60,700,697	67,035,615	103,009,256	112,730,943
Actif..... \$	125,273,631	200,613,879	269,307,032	531,829,324	1,303,131,260	1,470,065,478
Passif (non com- pris capital et réserves)..... \$	80,250,974	127,176,249	187,332,325	420,003,743	1,097,661,393	1,240,124,354
Dépôts ¹¹ \$	56,287,391	94,346,481	148,396,968	349,573,327	980,433,788	1,102,910,383
Banques d'éparg.—						
Dépôts:						
Bureau de pos. \$	2,497,260	6,208,227	21,738,648	39,950,813	43,330,579	43,563,764
Gouvernement \$	2,072,037	9,628,445	17,661,378	16,098,144	14,762,752	14,655,564
Spéciaux..... \$	5,766,712	7,685,888	10,982,232	19,125,097	34,770,386	39,526,755
Compagn. de prêts—						
Actif..... \$	8,392,464	73,906,638	125,041,146	158,523,307	389,701,988	395,652,787
Passif..... \$	8,392,464	71,965,017	123,915,704	158,523,307	389,701,988	395,652,787
Dépôts..... \$	2,399,136	13,460,268	18,482,959	20,756,910	33,742,513	33,235,992
Ass. c. l'incendie—						
Mont. des risques \$	228,453,784	462,210,968	759,602,191	1,038,687,619	2,279,868,346	2,680,154,028
Reven. p. l'année \$	2,321,716	3,827,116	6,168,716	9,650,348	20,575,255	23,194,518
Assur. sur la vie—						
Mont. des risq. \$	45,825,935	103,290,932	261,475,229	463,769,034	950,220,771	1,070,265,566
Reven. p. l'année \$	1,852,974	3,094,689	8,417,702	15,189,854	31,619,626	35,711,624

¹ Année 1886. ² Année 1887. ³ Année 1889. ⁴ Année 1874. ⁵ Y compris jambons. ⁶ Année 1876. ⁷ Année 1875. ⁸ Y compris minéral. ⁹ Y compris cartes postales. ¹⁰ Année 1885. ¹¹ Y compris les montants déposés ailleurs qu'au Canada, qui ne sont pas compris dans les dépôts antérieurs à 1901. Les chiffres de 1891 pour toutes les industries sont comme suit:—capital \$354,620,750, nombre des employés 370,256, salaires et gages \$100,663,650 et valeur des produits \$476,198,886.

Notes.—Les statistiques des manufactures, en 1871 et en 1881, comprennent celles qui ont moins de cinq employés; tandis que celles de 1891, 1901 et 1911 sont pour les manufactures ayant cinq employés et plus, excepté dans le cas des beurrieres et fromageries, des moulins à farine, des installations de lumière électrique, des chantiers à bois, lattes et bardeaux, des fours à chaux, des manufactures de briques et de tuiles et des établissements pour la mise en conserves du poisson.

Dans le Sommaire ci-dessus les statistiques de l'immigration, des pêcheries, du commerce, des expéditions, du Bureau de Poste, de la dette publique, des recettes et dépenses et des banques d'épargne du Bureau de Poste et du Gouvernement, sont celles des années fiscales terminées le 30 juin 1871–1901 et le 31 mars 1911–12. Les statistiques des mines, des banques, des assurances, des compagnies de prêts et des sociétés de construction sont celles des années civiles, et les statistiques des chemins de fer sont celles des années terminées le 30 juin. Les statistiques de la population, de l'agriculture, des industries laitières et manufactures sont celles du recensement pour 1871–1911, ou des estimations basées sur cel pour 1912. Les statistiques des canaux sont celles des saisons de navigation. Les statistiques des télégraphes sont celles des années fiscales pour les lignes du gouvernement, et celles des années civiles pour les autres lignes.

I. SUPERFICIE ET POPULATION.

Le Dominion du Canada, s'étendant de l'ouest de l'océan Atlantique à l'océan Pacifique, et du nord des Etats-Unis au cercle Arctique, comprend une superficie totale évaluée à 3,729,665 milles carrés; cette superficie est divisée en neuf provinces, plus les territoires du Yukon et du Nord-Ouest. En vertu des Lois régissant l'extension des frontières, et adoptées en 1912 par le Parlement Fédéral (. 2 Geo. V., ch. 32, 40 et 45), les provinces de Manitoba, d'Ontario et de Québec furent augmentées de régions qui faisaient autrefois partie des territoires du Nord-Ouest. C'est ainsi que les frontières du Manitoba furent étendues, au nord, jusqu'au 60e parallèle de latitude nord, entre la frontière est de la Saskatchewan, et la rive ouest de la Baie d'Hudson; et du point où les frontières nord du Manitoba et d'Ontario coïncidaient autrefois, la frontière du Manitoba fut reculée au nord, jusqu'à un point défini, et depuis, au nord-est, jusqu'au point où le 89e méridien de longitude ouest coupe la rive sud de la Baie d'Hudson. Les frontières nord d'Ontario furent étendues jusqu'à la rive sud de la Baie d'Hudson, la nouvelle frontière occidentale d'Ontario coïncidant avec la nouvelle frontière orientale du Manitoba. A la province de Québec fut ajouté tout le territoire de l'Ungava, et la partie du Labrador qui fait partie du Dominion du Canada.

Le relevé suivant (Tableau 1) indique la superficie totale du Dominion, en terre et en eau, et sa nouvelle division en provinces et territoires:

1. Superficie en terre et en eau, du Canada, par provinces et territoires.

Provinces.	Terre.	Eau.	Total, terre et eau.
	milles carrés.	m. carrés.	m. carrés.
Ile du Prince-Edouard.....	2,184	—	2,184
Nouvelle-Ecosse.....	21,068	360	21,428
Nouveau-Brunswick.....	27,911	74	27,985
Québec.....	690,865	15,969	706,834
Ontario.....	365,880	41,382	407,262
Manitoba.....	231,926	19,906	251,832
Saskatchewan.....	243,382	8,318	251,700
Alberta.....	252,925	2,360	255,285
Colombie-Britannique.....	353,416	2,439	355,855
Yukon.....	206,427	649	207,076
Territoires du Nord-Ouest.....	1,207,926	34,298	1,242,224
Total.....	3,603,910	251,755	3,729,665

Par suite du remaniement de leurs frontières, les provinces du Manitoba, d'Ontario et de Québec, ont vu leurs territoires s'augmenter respectivement de 178,100, 146,400 et 354,961 milles carrés. C'est Québec qui, au lieu de la Colombie-Britannique, est maintenant la plus grande province du Dominion; Ontario en est la seconde, et la Colombie-Britannique la troisième, quant à la superficie. La carte du Canada qui accompagne ce volume, indique clairement les limites actuelles des provinces.

Le nouveau district d'Ontario a été appelé Patricia. Il est borné, à l'ouest et au nord-ouest, par le Manitoba, au sud et au sud-est par les rivières English et Albany, et à l'est et au nord par les baies James et d'Hudson.

SUPERFICIE ET POPULATION.

En vertu d'un ordre-en-conseil en date du 20 février 1912, et de la future mise en vigueur, par le Parlement Fédéral, de la législation nécessaire, Ontario possèdera encore une bande de territoire de cinq milles de largeur, s'étendant entre le district de Patricia et la rivière Nelson, et située à 50 milles de la rive de la Baie d'Hudson, ainsi qu'une superficie d'un $\frac{1}{2}$ mille de largeur et de cinq milles de long située le long de la rive sud de la rivière Nelson. Cette dernière superficie sera contiguë à la bande de cinq milles, et ces superficies offriront, sur une étendue de dix milles, un rivage propre à la création de ports et de terminus de chemins de fer. Cette terre devra être choisie et désignée par le Gouvernement d'Ontario, dans les dix ans qui suivront la date de l'ordre-en-conseil.

Suivant les rapports révisés du cinquième recensement, la population totale, au 1er juin 1911, était de 7,206,643 âmes, représentant une augmentation de 1,835,328 âmes depuis le recensement précédent du 1er avril 1901. Pour la période écoulée entre ces deux recensements, le taux d'augmentation, soit 34.17 p.c., est le plus élevé du monde, et est dû au fort courant d'immigration qui s'est produit avec le commencement du siècle présent. Les contrées qui se rapprochent le plus du Canada, au point de vue du taux pour cent d'augmentation, durant la même décade, sont: la Nouvelle-Zélande, 30.5; les Etats-Unis, 21; l'Allemagne, 15.2; la Hollande, 14.8; la Suisse, 13.2; le Danemark, 12.6; la Belgique, 10.9; l'Autriche, 9.3; le Royaume-Uni, 9.1; la Hongrie, 8.5; la Suède, 7.5; l'Italie et la Norvège, 6.8; et la France, 1.6. Ontario et Québec continuent à être les plus largement peuplées des neuf provinces, la première ayant 2,523,274 habitants, et la dernière en ayant 2,003,232. Aucune des autres provinces n'a encore atteint un demi-million, mais la Saskatchewan arrive la troisième en population, avec 492,432 âmes. Toutes les provinces accusent une augmentation, depuis 1901, à l'exception de l'Île du Prince-Edouard, où la population a diminué de 9,531, soit de 9.23 p.c. Le Yukon et les Territoires du Nord-Ouest, avec des populations relativement clair-semées, accusent une diminution, depuis 1901. La plus grande augmentation relative s'est produite dans les provinces de l'ouest, spécialement en Saskatchewan et Alberta. La population de Saskatchewan qui était de 492,432, contre 91,279 en 1901, accuse une augmentation de 401,153, soit de plus de 439 p.c. Alberta a augmenté de 73,022, en 1901, à 374,663 en 1911, soit une augmentation de 301,641, ou de 413 p.c. Manitoba, 455,614, accuse une augmentation de 200,403 sur 255,211, ou de 78.5 p.c., tandis que la Colombie-Britannique a augmenté de 213,823, soit de plus de 119 p.c., sa population ayant passé de 178,657 en 1901, à 392,480 en 1911.

La densité moyenne de la population est de 1.93 par mille carré, calculée sur la base de 3,729,665 milles carrés, tel qu'indiqué sur le Tableau 1. Ce chiffre offre les comparaisons suivantes avec la densité d'autres nouveaux pays, comme, par exemple, les Etats-Unis, 30.69; la République Argentine, 5.99; l'Australie, 1.53; la Nouvelle-Zélande, 9.63, et Terre-Neuve, 1.47. L'Île du Prince-Edouard a une densité de 42.91, la Nouvelle-Ecosse, de 22.98; le Nouveau-Brunswick, de 12.61; Ontario, de 9.67; le Manitoba, de 6.18; et Québec, de 5.69. Les trois autres provinces de Saskatchewan, d'Alberta et de Colombie-Britannique, ont moins de 2 habitants par mille carré

POPULATION.

2. Population du Canada par Provinces et Territoires, pendant les années 1871-81-91-1901-1911.

Provinces.	1871.	1881.	1891.	1901.	1911.
Alberta.....	-	-	-	73,022	374,663
Colombie-Britannique.....	36,247	49,459	98,173	178,657	392,480
Manitoba.....	25,228	62,260	152,506	255,211	455,614
Nouveau-Brunswick.....	285,594	321,233	321,263	331,120	351,889
Nouvelle-Ecosse.....	387,800	440,572	450,396	459,574	492,338
Ontario.....	1,620,851	1,926,922	2,114,321	2,182,947	2,523,274
Ile du Prince-Edouard.....	94,021	108,891	109,078	103,259	93,728
Québec.....	1,191,516	1,359,027	1,488,535	1,648,898	2,003,232
Saskatchewan.....	-	-	-	91,279	492,432
Yukon.....	-	-	-	27,219	8,512
Territoires du Nord-Ouest.....	48,000	56,446	98,967	20,129	18,481
Totaux pour le Canada.....	3,689,257	4,324,810	4,833,239	5,371,315	7,206,643

3. Population du Canada par Provinces et Territoires en 1871 et 1911, et augmentation dans chaque décade, de 1871 à 1911.

Provinces.	Popula- tion en 1871.	Augmentation dans chaque décade, de 1871 à 1911.				Popula- tion en 1911.	Augmen- tation de 1871 à 1911.
		de 1871 à 1881.	de 1881 à 1891.	de 1891 à 1901.	de 1901 à 1911.		
Alberta.....	-	-	-	73,022	301,641	374,663	374,663
Colombie-Bri- tannique.....	36,247	13,212	48,714	80,484	213,823	392,480	356,233
Manitoba.....	25,228	37,032	90,246	102,705	200,403	455,614	430,386
Nouveau- Brunswick.....	285,594	35,639	30	9,857	20,769	351,889	66,295
Nouv.-Ecosse.....	387,800	52,772	9,824	9,178	32,764	492,338	104,538
Ontario.....	1,620,851	306,071	187,399	68,626	340,327	2,523,274	902,423
I. du P.-Ed.	94,021	14,870	187	-5,819	-9,531	93,728	-293
Québec.....	1,191,516	167,511	129,508	160,363	354,334	2,003,232	811,716
Saskatchewan.....	-	-	-	91,279	401,153	492,432	492,432
Yukon.....	-	-	-	27,219	-18,707	8,512	8,512
Territoires du Nord-Ouest.....	48,000	8,446	42,521	-78,838	-1,648	18,481	-29,519
Totaux pour le Canada.....	3,689,257	635,553	508,429	538,076	1,835,328	7,206,643	3,517,386

4. Population du Canada en 1901 et en 1911 par Provinces et Territoires.

Provinces.	1901.	1911.	Augmen- tation.	Augmen- tation p. c.
Alberta.....	73,022	374,663	301,641	413.08
Colombie-Britannique.....	178,657	392,480	213,823	119.68
Manitoba.....	255,211	455,614	200,403	78.52
Nouveau-Brunswick.....	331,120	351,889	20,769	6.27
Nouvelle-Ecosse.....	459,574	492,338	32,764	7.13
Ontario.....	2,182,947	2,523,274	340,327	15.58
Ile du Prince-Edouard.....	103,259	93,728	-9,531	-9.23
Québec.....	1,648,898	2,003,232	354,334	21.49
Saskatchewan.....	91,279	492,432	401,153	439.48
Yukon.....	27,219	8,512	-18,707	-68.73
Territoires du Nord-Ouest.....	20,129	18,481	-1,648	-8.18
Totaux pour le Canada.....	5,371,315	7,206,643	1,835,328	34.17

NOTE.—Le signe moins (-) marque une diminution.

SUPERFICIE ET POPULATION.

5. Superficie et Population du Canada en 1911, par Provinces et Districts, et Population en 1901.

Provinces. et Districts.	Superficie en acres.	POPULATION EN 1911.				Popula- tion en 1901.
		Hommes.	Femmes.	Total.	Par mille carré.	
CANADA.	2,386,985,395¹	3,821,995	3,384,648	7,206,643	1.93	5,371,315
Alberta.	163,382,400¹	223,989	150,674	374,663	1.47	73,022
Calgary.....	3,671,520 ²	36,991	23,511	60,502	10.55	8,362
Edmonton.....	78,034,886 ²	34,567	22,478	57,045	0.46	12,823
MacLeod.....	6,020,634 ²	20,516	13,988	34,504	3.66	7,856
Medicine-Hat.....	16,396,476 ²	43,724	26,882	70,606	2.75	10,804
Red-Deer.....	13,977,487 ²	37,085	24,287	61,372	2.81	10,314
Strathcona.....	6,880,155 ²	28,536	20,937	49,473	4.62	12,345
Victoria.....	36,890,843 ²	22,570	18,591	41,161	0.71	10,518
Col.-Britannique.	227,747,200¹	251,619	140,861	392,480	1.09	178,657
Comox-Atlin.....	91,680,886 ²	30,969	11,294	42,263	0.30	21,457
Kootenay.....	17,290,420 ²	33,974	16,798	50,772	1.88	31,962
Nanaimo.....	1,738,880 ²	20,124	11,698	31,822	11.71	22,293
New-Westminster....	3,100,480 ²	35,906	19,773	55,679	11.50	23,976
Vancouver, Ville.....	417,280 ²	74,390	49,512	123,902	190.03	28,895
Victoria, Ville.....	1,894 ²	19,089	12,571	31,660	10,695.95	20,919
Yale et Cariboo.....	111,956,530 ²	37,167	19,215	56,382	0.32	29,155
Manitoba.	47,188,298¹	250,056	205,558	455,614	6.18	255,211
Brandon.....	1,864,902 ²	22,127	17,607	39,734	13.64	25,047
Dauphin.....	13,193,249 ²	24,384	19,616	44,000	2.14	22,631
Lisgar.....	1,093,197 ²	12,304	11,197	23,501	13.76	24,736
Macdonald.....	2,392,612 ²	19,984	15,857	35,841	9.59	23,866
Marquette.....	3,333,889 ²	18,829	14,769	33,598	6.45	20,431
Portage-la-Prairie....	1,754,456 ²	15,565	12,385	27,950	10.20	23,483
Provencher.....	3,610,628 ²	21,732	18,961	40,693	7.21	24,434
Selkirk.....	11,444,171 ²	28,879	24,212	53,091	2.97	24,021
Souris.....	2,469,244 ²	16,142	12,907	29,049	7.53	24,222
Winnipeg, ville.....	12,750	70,110	58,047	128,157	6,432.94	42,340
Nouv.-Brunswick.	17,910,400¹	179,867	172,022	351,889	12.61	331,120
Carleton.....	838,785	11,034	10,412	21,446	16.36	21,621
Charlotte.....	821,376	10,774	10,373	21,147	16.48	22,415
Gloucester.....	1,196,676	16,588	16,074	32,662	17.47	27,936
Kent.....	1,137,931	12,435	11,941	24,376	13.71	23,958
Kings et Albert.....	1,345,110	15,470	14,815	30,285	14.41	32,580
Northumberland.....	3,033,985	16,150	15,044	31,194	6.58	28,543
Restigouche.....	2,092,595	8,434	7,253	15,687	4.80	10,586
St.-John, ville et comté.....	394,163	26,082	27,490	53,572	86.98	51,759
Sunbury et Queens....	1,618,742	8,986	8,130	17,116	6.77	16,906
Victoria et Mada- waska.....	2,153,549	15,086	13,136	28,222	8.39	21,136
Westmorland.....	922,993	22,703	21,918	44,621	30.94	42,060
York.....	2,307,367	16,125	15,436	31,561	8.75	31,620

NOTA.—Les totaux des superficies, pour le Canada et les Provinces et Territoires, sont mesurés au planimètre sur la carte, et comprennent la terre et l'eau; tandis que ceux des districts sont formés des totaux de leurs sous-districts respectifs, excepté quand des notes indiquent qu'il y a de grandes régions non-arpentées et inoccupées, et ne donnent seulement que la superficie des terres.

¹Mesuré sur la carte. ²Superficie totale de la terre.

POPULATION.

5. Superficie et Population du Canada en 1911, par Provinces et Districts, et Population en 1901—suite.

Provinces et Districts.	Superficie en acres.	POPULATION EN 1911.				Popula- tion en 1901.
		Hommes.	Femmes.	Total.	Par mille carré.	
Nouvelle-Ecosse.	13,713,920	251,019	241,319	492,338	22-98	459,574
Annapolis.....	847,280	9,374	9,207	18,581	14-04	18,842
Antigonish.....	355,840	5,915	6,047	11,962	21-51	13,617
Cap-Breton N. et Victoria.....	867,264	15,435	14,453	29,888	22-06	24,650
Cap-Breton S.....	462,016	28,853	24,499	53,352	73-90	35,087
Colchester.....	928,640	11,746	11,918	23,664	16-31	24,900
Cumberland.....	1,077,120	20,708	19,835	40,543	24-09	36,168
Digby.....	640,000	10,206	9,961	20,167	20-17	20,322
Guysborough.....	1,059,840	8,858	8,190	17,048	10-29	18,320
Halifax, ville et comté.....	1,358,960	40,061	40,196	80,257	37-80	74,662
Hants.....	786,560	10,016	9,687	19,703	16-03	20,056
Inverness.....	901,600	13,079	12,492	25,571	18-15	24,353
Kings.....	552,960	10,995	10,785	21,780	25-21	21,937
Lunenburg.....	769,280	17,121	16,139	33,260	27-67	32,389
Pictou.....	719,360	18,213	17,645	35,858	31-90	33,459
Richmond.....	312,960	6,828	6,445	13,273	27-14	13,515
Shelburne & Queens...	1,294,387	12,261	11,950	24,211	11-97	24,428
Yarmouth.....	549,604	11,350	11,870	23,220	27-04	22,869
Ontario.	166,951,636	1,299,290	1,223,984	2,523,274	9-67	2,182,947
Algoma E.....	31,433,370	28,938	15,690	44,628	0-91	25,211
Algoma O.....	14,248,389	17,922	10,782	28,704	1-29	17,894
Brant.....	213,905	9,735	9,524	19,259	57-62	18,273
Brantford.....	55,592	13,750	12,867	26,617	306-44	19,867
Brockville.....	175,919	8,990	9,541	18,531	67-42	18,721
Bruce N.....	608,608	12,166	11,617	23,783	25-00	27,424
Bruce S.....	447,655	13,284	12,965	26,249	37-53	31,596
Carleton.....	416,558	14,762	13,644	28,406	43-64	24,380
Dufferin.....	356,248	9,229	8,511	17,740	31-87	21,036
Dundas.....	245,199	9,048	9,117	18,165	47-43	19,757
Durham.....	402,549	13,617	12,794	26,411	42-00	27,570
Elgin E.....	232,014	9,002	8,595	17,597	48-54	17,901
Elgin O.....	228,849	13,469	13,246	26,715	74-72	25,685
Essex N.....	153,133	19,497	18,509	38,006	158-84	28,789
Essex S.....	299,222	15,070	14,471	29,541	63-18	29,955
Frontenac.....	1,021,380	11,492	10,452	21,944	13-75	24,746
Glengarry.....	305,660	10,608	10,651	21,259	44-51	22,131
Grenville.....	296,209	8,479	9,006	17,545	37-91	21,021
Grey E.....	440,356	10,145	9,505	19,650	28-57	23,663
Grey N.....	286,794	13,778	13,213	26,991	60-23	24,874
Grey S.....	365,885	9,725	9,525	19,250	33-67	21,053
Haldimand.....	13,203	11,045	10,517	21,562	44-18	21,233
Halton.....	232,120	11,535	10,673	22,208	61-23	19,545
Hamilton E.....	1,724	20,989	18,804	39,793	14,792-94	24,000
Hamilton O.....	2,266	18,644	18,635	37,279	1,053-08	28,634
Hastings E.....	826,504	13,075	11,903	24,978	19-34	27,943
Hastings O.....	660,205	15,437	15,388	30,825	29-89	31,348
Huron E.....	274,073	8,090	8,199	16,289	38-04	19,227
Huron S.....	298,535	9,764	9,744	19,508	41-82	22,881
Huron O.....	256,455	8,452	8,734	17,186	42-88	19,712
Kent E.....	265,336	12,137	11,561	23,698	57-16	25,328
Kent O.....	321,963	16,414	15,883	32,297	64-21	31,866

¹ Mesuré sur la carte.

SUPERFICIE ET POPULATION.

5. Superficie et Population du Canada en 1911, par Provinces et Districts, et Population en 1901—suite.

Provinces et Districts.	Superficie en acres.	POPULATION EN 1911.				Popula- tion en 1901.
		Hommes.	Femmes.	Total.	Par mille carré.	
Ontario—suite.						
Kingston.....	2,266	9,825	10,835	20,660	5,836.16	19,788
Lambton E.....	351,140	11,267	10,956	22,223	40.51	26,919
Lambton O.....	368,363	14,901	14,208	29,109	50.58	29,723
Lanark N.....	362,641	7,018	7,606	14,624	25.82	17,236
Lanark S.....	365,666	9,904	9,847	19,751	34.57	19,996
Leeds.....	399,876	9,146	9,058	18,204	29.14	19,254
Lennox et Addington.....	748,654	10,131	10,255	20,386	17.42	23,346
Lincoln.....	212,739	17,902	17,527	35,429	106.53	30,552
London.....	4,252	21,901	24,399	46,300	6,962.41	37,976
Middlesex E.....	246,718	10,666	10,148	20,814	50.32	20,228
Middlesex N.....	279,332	7,011	6,726	13,737	31.47	16,419
Middlesex O.....	242,994	8,164	8,050	16,214	42.70	18,079
Muskoka.....	1,014,650	11,204	10,029	21,233	13.39	20,971
Nipissing.....	20,206,767	43,284	30,846	74,130	2.35	28,309
Norfolk.....	405,927	13,702	13,408	27,110	42.74	29,147
Northumberland E.....	280,737	10,307	9,620	19,927	45.44	20,495
Northumberland O.....	170,007	6,356	6,609	12,965	48.80	13,055
Ontario N.....	323,086	8,797	8,344	17,141	33.95	18,390
Ontario S.....	222,523	12,263	11,602	23,865	68.64	22,018
Ottawa, ville.....	3,043	34,790	38,403	73,193	15,396.21	57,640
Oxford N.....	262,756	12,691	12,386	25,077	61.08	25,644
Oxford S.....	226,554	11,355	10,939	22,294	62.98	22,760
Parry-Sound.....	2,514,109	14,460	12,087	26,547	6.76	24,936
Peel.....	299,849	11,644	10,458	22,102	47.18	21,475
Perth N.....	275,051	15,241	14,994	30,235	70.35	29,256
Perth S.....	262,281	9,677	9,270	18,947	46.23	20,615
Peterborough E.....	570,479	8,028	7,471	15,499	17.39	16,291
Peterborough O.....	354,437	12,936	13,215	26,151	47.23	20,704
Prescott.....	316,344	13,669	13,299	26,968	54.56	27,035
Prince-Edward.....	249,853	8,448	8,702	17,150	43.93	17,864
Renfrew N.....	676,998	12,091	11,526	23,617	22.32	24,556
Renfrew S.....	1,052,770	14,209	13,643	27,852	16.93	27,676
Russell.....	447,152	20,188	19,246	39,434	56.44	35,166
Simcoe E.....	338,805	18,324	16,970	35,294	66.67	29,845
Simcoe N.....	367,917	12,664	12,035	24,699	42.96	26,071
Simcoe S.....	357,508	12,621	12,439	25,060	44.86	26,399
Stormont.....	263,890	12,273	12,502	24,775	60.10	27,042
Thunder - Bay et Rainy-River.....	46,450,167	42,293	24,956	67,249	0.93	28,987
Toronto-Centre.....	651	27,550	25,575	53,125	52,083.33	43,861
Toronto E.....	2,198	33,888	35,024	68,912	20,090.97	40,194
Toronto N.....	1,867	24,499	31,970	56,469	19,338.70	40,886
Toronto S.....	2,917	24,312	19,644	43,956	9,639.47	38,108
Toronto O.....	3,144	51,593	53,698	105,291	21,444.20	44,991
Victoria.....	1,813,908	19,068	17,431	36,499	12.89	38,511
Waterloo N.....	174,849	16,616	17,003	33,619	123.06	27,124
Waterloo S.....	155,271	14,475	14,513	28,988	119.47	25,470
Welland.....	247,849	22,272	19,891	42,163	108.87	31,588
Wellington N.....	371,496	11,366	10,926	22,292	38.40	26,120
Wellington S.....	280,882	16,265	15,935	32,200	75.36	29,526
Wentworth.....	289,257	17,724	16,910	34,634	76.63	26,818
York-Centre.....	213,586	13,827	12,221	26,048	78.05	21,505
York N.....	275,554	11,456	10,959	22,415	52.05	22,419
York S.....	69,745	34,703	33,315	68,018	624.13	20,699

POPULATION.

5. Superficie et Population du Canada en 1911, par Provinces et Districts, et Population en 1901—suite.

Provinces et Districts.	Superficie en acres.	POPULATION EN 1911.				Popula- tion en 1901.
		Hommes.	Femmes.	Total.	Par mille carré.	
Ile du Prince- Edouard.	1,397,991¹	47,069	46,659	93,728	42.91	103,259
Kings.....	440,355	11,598	11,038	22,636	35.31	24,725
Prince.....	498,065	16,551	16,228	32,779	42.12	35,400
Queens.....	489,571	18,920	19,393	38,313	50.09	43,134
Québec.	225,198,561¹	1,011,502	991,730	2,003,232	5.69	1,648,898
Argenteuil.....	501,355	8,657	8,109	16,766	21.43	16,407
Bagot.....	221,530	9,135	9,071	18,206	52.60	18,181
Beauce.....	1,210,266 ¹	26,035	25,364	51,399	27.18	43,129
Beauharnois.....	94,105	10,640	10,162	20,802	141.47	21,732
Bellechasse.....	417,690	10,632	10,509	21,141	32.39	18,706
Berthier.....	1,403,359	9,950	9,922	19,872	9.06	19,980
Bonaventure.....	2,216,550	14,379	13,731	28,110	88.12	24,495
Brome.....	312,422	6,871	6,345	13,216	27.07	13,397
Chambly et Ver- chères.....	215,680	14,327	14,388	28,715	85.21	24,318
Champlain.....	6,353,248	23,293	19,465	42,758	4.31	32,015
Charlevoix.....	1,455,034	10,649	9,988	20,637	9.08	19,334
Chateauguay.....	169,779	6,647	6,675	13,322	50.22	13,583
Chicoutimi et Sague- nay.....	87,795,034	32,729	30,612	63,341	0.46	48,291
Compton.....	920,986	15,655	13,975	29,630	20.59	26,460
Deux-Montagnes.....	178,725	7,002	6,866	13,868	49.66	14,438
Dorchester.....	602,624	12,930	12,166	25,096	26.65	21,007
Drummond et Ar- thabaska.....	766,607	21,233	20,357	41,590	34.72	38,999
Gaspé.....	2,912,941	18,195	16,806	35,001	7.69	30,683
Hochelaga.....	1,784	36,707	38,342	75,049	26,918.58	56,919
Huntingdon.....	231,200	6,707	6,533	13,240	36.65	13,979
Jacques-Cartier.....	73,803	32,737	32,286	65,023	563.86	26,168
Joliette.....	1,928,640	11,841	12,070	23,911	7.93	22,255
Kamouraska.....	664,006	10,619	10,269	20,888	20.13	19,099
Labelle.....	2,456,052	21,131	19,220	40,351	10.52	32,901
Laprairie et Napier- ville.....	204,288	9,937	9,398	19,335	60.57	19,633
L'Assomption.....	157,854	7,577	7,587	15,164	61.48	13,995
Laval.....	95,287	15,370	14,607	29,977	201.34	19,743
Lévis.....	173,977	14,319	14,594	28,913	106.35	26,210
L'Islet.....	494,596	8,538	7,897	16,435	21.27	14,439
Lotbinière.....	464,895	11,144	11,014	22,158	30.50	20,039
Maisonneuve.....	6,338	85,577	85,401	170,978	17,265.27	65,178
Maskinongé.....	1,881,600	8,265	8,244	16,509	5.62	15,813
Mégantic.....	499,304	16,439	14,875	31,314	40.14	23,878
Missisquoi.....	240,140	8,893	8,573	17,466	46.55	17,339
Montcalm.....	2,689,120	7,066	6,796	13,862	3.30	13,001
Montmagny.....	403,286	8,729	8,627	17,356	27.54	14,757
Montmorency.....	1,367,654	6,606	6,609	13,215	6.18	12,311
Montréal-Ste-Anne.....	829	11,402	10,274	21,676	16,738.22	23,368
Montréal-St-Antoine.....	1,062	23,709	24,929	48,638	29,317.66	47,653
Montréal-St-Jacques.....	438	22,028	22,029	44,057	64,410.82	42,618
Montréal-St-Laurent.....	544	27,637	28,223	55,860	65,717.65	48,808
Montréal-Ste-Marie.....	621	27,282	27,628	54,910	56,608.25	40,631
Nicolet.....	400,609	15,077	14,978	30,055	48.01	27,209
Pontiac.....	12,747,098	15,634	13,782	29,416	1.48	25,722

¹Mesuré sur la carte.

SUPERFICIE ET POPULATION.

5. Superficie et Population du Canada en 1911, par Provinces et Districts, et Population en 1901—fin.

Provinces et Districts.	Superficie en acres.	POPULATION EN 1911.				Popula- tion en 1901.
		Hommes.	Femmes.	Total.	Par mille carré.	
Québec—suite.						
Portneuf.....	952,832	15,326	15,193	30,529	20-51	27,159
Québec-Centre.....	824	9,520	12,141	21,663	16,415-37	20,366
Québec-Est.....	594	22,457	24,972	47,429	51,108-83	39,325
Québec-Ouest.....	503	4,370	5,248	9,618	12,236-64	9,149
Québec-Comté.....	1,746,239	12,858	12,986	25,844	9-48	22,101
Richelieu.....	141,602	10,332	10,354	20,686	93-50	19,518
Richmond et Wolfe.	783,565	20,230	19,261	39,491	32-26	34,137
Rimouski.....	3,574,468	26,491	24,999	51,490	9-22	40,157
Rouville.....	155,505	6,609	6,522	13,131	54-12	13,407
St.-Hyacinthe.....	177,671	10,633	11,709	22,342	80-48	21,543
St.-Jean et Iberville.	257,934	11,062	10,820	21,882	54-29	20,679
Shefford.....	363,008	12,145	11,831	23,976	42-27	23,628
Sherbrooke.....	152,064	11,648	11,563	23,211	97-69	18,426
Soulanges.....	87,111	4,640	4,760	9,400	69-06	9,928
Stanstead.....	276,786	10,301	10,464	20,765	48-03	18,998
Témiscouata.....	1,155,961	18,650	17,780	30,430	20-17	29,185
Terrebonne.....	500,366	14,592	14,426	29,018	37-12	26,816
Trois-Rivières et St.-Maurice.....	1,643,552	18,203	17,950	36,153	14-08	29,311
Vaudreuil.....	128,414	5,585	5,454	11,039	558-39	10,445
Wright.....	1,553,711	24,771	23,561	48,332	19-91	42,830
Yamaska.....	233,578	9,805	9,706	19,511	53-46	20,564
Québec non organisé..	-	1,332	734	2,066	-	2,405
Saskatchewan.	161,088,090	291,730	200,702	492,432	1-95	91,279
Assiniboia.....	4,803,514	24,619	17,937	42,556	5-67	9,332
Battleford.....	34,889,994	28,734	18,341	47,075	0-86	6,171
Humboldt.....	7,489,869 ²	30,405	21,790	52,195	4-45	2,166
Mackenzie.....	5,404,839 ²	22,204	18,354	40,558	4-80	13,537
Moosejaw.....	21,664,196 ²	55,101	32,624	87,725	2-59	5,761
Prince-Albert.....	66,087,803 ²	20,847	15,472	36,319	0-35	12,795
Qu'Appelle.....	3,429,965 ²	20,053	15,555	35,608	6-64	17,178
Régina.....	5,075,695 ²	44,478	26,078	70,556	8-90	7,703
Saltcoats.....	2,687,635 ²	16,019	12,676	28,695	6-83	9,479
Saskatoon.....	4,230,970 ²	29,270	21,875	51,145	7-74	7,157
Yukon.	132,528,640¹	6,508	2,004	8,512	-	27,219
Territoires du N.-O.	1,229,878,400¹	9,346	9,135	18,481	-	20,129

¹Mesuré sur la carte.²Superficie totale de la terre.

Le tableau 6 indique la répartition de la population urbaine en villes, municipalités et villages. Il y a maintenant au Canada, quatre villes dont la population totale dépasse 100,000 âmes; Montréal 470,480; Toronto, 376,538; Winnipeg, 136,035; et Vancouver, 100,401, contre deux seulement en 1901: Montréal, 267,730; et Toronto, 208,040. Il y a trois villes, dont la population, en 1911, excède 50,000 h.: Ottawa, 87,062 h.; Hamilton, 81,969 h. et Québec, 78,710 h. Deux villes qui ont, en 1911, une population de plus de 5,000 h.: North Vancouver, C.-B., 8,196 h., et Cobalt, Ont., 5,638 h., n'existaient pas en 1901, tandis que 14 autres municipalités n'existaient

POPULATION.

pas en 1891: Régina, 30,213 h., Edmonton, 24,900 h., Maisonneuve, 18,684 h., Fort William, 16,499 h., Moosejaw, 13,823 h., Saskatoon, 12,004 h., Port Arthur, 11, 220 h., Lethbridge, 8,050 h., North Bay, 7,737 h., Thetford Mines, 7 261 h., Prince Albert, 6,254 h., Medicine Hat, 5,608 h., Strathcona, 5,579 h., et North Toronto, 5,362 h.

La division de la population en population urbaine et population rurale, donne 3,280,964 à la première et 3,925,679 à la dernière. L'augmentation de la population urbaine est l'un des faits les plus frappants qu'a révélés le recensement de 1911. Tandis que durant la décade 1901-1911, la population rurale avait augmenté de 576,163 âmes, soit de 17·20 p.c., l'augmentation de la population urbaine était de 1,259,165, ou de 62·28 p.c. Dans les provinces maritimes et dans Ontario, la population urbaine a augmenté aux dépens de la population rurale, car cette dernière a diminué réellement depuis 1901, dans l'Île du Prince Edouard, de 10·81 p.c., en Nouvelle-Ecosse, de 7·26 p.c., dans le Nouveau-Brunswick de 0·58 p.c, et dans Ontario, de 4·18 p.c. La population urbaine de ces provinces a augmenté, durant la même période, dans les proportions suivantes: Île du Prince Edouard, 0·1; Nouvelle-Ecosse, 45·43; Nouveau-Brunswick, 28·81, et Ontario, 41·93.

6. Population des Villes et Municipalités de plus de 5,000 habitants en 1911, comparée avec celle de 1871-81-91-1901.

Villes et municipalités.	Provinces.	POPULATION.				
		1871.	1881.	1891.	1901.	1911.
Montreal ¹	Québec.....	115,000	155,238	219,616	267,730	470,480
Toronto ¹	Ontario.....	59,000	96,196	181,215	208,040	376,538
Winnipeg ¹	Manitoba.....	241	7,985	25,639	42,340	136,035
Vancouver ¹	Col.-Britannique..	-	-	13,709	27,010	100,401
Ottawa ¹	Ontario.....	24,141	31,307	44,154	59,928	87,062
Hamilton ¹	".....	26,880	36,661	48,959	52,634	81,969
Québec.....	Québec.....	59,699	62,446	63,090	68,840	78,710
Halifax.....	Nouvelle-Ecosse..	29,582	36,100	38,437	40,832	46,619
London.....	Ontario.....	18,000	26,266	31,977	37,976	46,300
Calgary.....	Alberta.....	-	-	3,876	4,392	43,704
St. John.....	Nouv.-Brunswick.	41,325	41,353	39,179	40,711	42,511
Victoria.....	Col.-Britannique..	3,270	5,925	16,841	20,919	31,660
Régina.....	Saskatchewan.....	-	-	-	2,249	30,213
Edmonton.....	Alberta.....	-	-	-	2,626	24,900
Brantford.....	Ontario.....	8,107	9,616	12,753	16,619	23,132
Kingston.....	".....	12,407	14,091	19,263	17,961	18,874
Maisonneuve.....	Québec.....	-	-	-	3,958	18,684
Peterborough.....	Ontario.....	4,611	6,812	9,717	11,239	18,360
Hull.....	Québec.....	3,800	6,890	11,264	13,993	18,222
Windsor.....	Ontario.....	4,253	6,561	10,322	12,153	17,829
Sydney.....	Nouvelle-Ecosse..	-	1,480	2,427	9,009	17,723
Glace Bay.....	".....	-	-	2,459	6,945	16,562
Fort William.....	Ontario.....	-	-	-	3,633	16,499
Sherbrooke.....	Québec.....	4,432	7,227	10,110	11,765	16,405
Berlin.....	Ontario.....	2,743	4,054	7,425	9,747	15,186
Guelph.....	".....	6,878	9,890	10,537	11,496	15,175
Westmount.....	Québec.....	200	884	3,076	8,856	14,579
St. Thomas.....	Ontario.....	2,197	8,367	10,366	11,485	14,054
Brandon.....	Manitoba.....	-	-	3,778	5,620	13,839

¹Population de la municipalité de la ville.

SUPERFICIE ET POPULATION.

6. Population des Villes et Municipalités de plus de 5,000 habitants en 1911, comparée avec celle de 1871-81-91-1901—suite.

Villes et municipalités.	Provinces.	POPULATION.				
		1871.	1881.	1891.	1901.	1911.
Moosejaw.....	Saskatchewan.....	-	-	-	1,558	13,823
Trois-Rivières.....	Québec.....	7,570	8,670	8,334	9,981	13,691
New Westminster.....	Col.-Britannique.....	-	1,500	6,678	6,499	13,199
Stratford.....	Ontario.....	4,313	8,239	9,500	9,959	12,946
Owen Sound.....	".....	3,369	4,426	7,497	8,776	12,559
St. Catharines.....	".....	7,864	9,631	9,170	9,946	12,484
Saskatoon.....	Saskatchewan.....	-	-	-	113	12,004
Verdun.....	Québec.....	-	-	296	1,898	11,629
Moncton.....	Nouv.-Brunswick.....	-	5,032	8,762	9,026	11,345
Port Arthur.....	Ontario.....	-	-	-	3,214	11,220
Charlottetown.....	Ile du Prince-Ed.....	8,807	11,485	11,373	12,080	11,198
Sault Ste-Marie.....	Ontario.....	879	780	2,414	7,169	10,984
Chatham.....	".....	5,873	7,873	9,052	9,068	10,779
Lachine.....	Québec.....	1,696	2,406	3,761	5,561	10,699
Galt.....	Ontario.....	3,827	5,187	7,535	7,866	10,299
Sarnia.....	".....	2,929	3,874	6,692	8,176	9,947
Belleville.....	".....	7,305	9,516	9,916	9,117	9,876
St. Hyacinthe.....	Québec.....	3,746	5,321	7,016	9,210	9,797
Valleyfield.....	".....	1,800	3,906	5,515	11,055	9,449
Brockville.....	Ontario.....	5,102	7,609	8,791	8,940	9,374
Woodstock.....	".....	3,982	5,373	8,612	8,833	9,320
Niagara Falls.....	".....	-	2,347	3,349	5,702	9,248
Amherst.....	Nouvelle-Ecosse.....	-	2,274	3,781	4,964	8,973
Sorel.....	Québec.....	5,636	5,791	6,669	7,057	8,420
Nanaimo.....	Col.-Britannique.....	-	1,645	4,595	6,130	8,306
North Vancouver.....	".....	-	-	-	-	8,196
Lethbridge.....	Alberta.....	-	-	-	2,072	8,050
North Bay.....	Ontario.....	-	-	-	2,530	7,737
St-Boniface.....	Manitoba.....	-	1,283	1,553	2,019	7,483
Sydney Mines.....	Nouvelle-Ecosse.....	-	2,340	2,442	3,191	7,470
Lévis.....	Québec.....	6,691	7,597	7,301	7,783	7,452
Oshawa.....	Ontario.....	3,185	3,992	4,066	4,394	7,436
Theford Mines.....	Québec.....	-	-	-	3,256	7,261
Frédéricton.....	Nouv.-Brunswick.....	6,006	6,218	6,502	7,117	7,208
Collingwood.....	Ontario.....	2,829	4,445	4,939	5,755	7,090
Lindsay.....	".....	4,049	5,080	6,081	7,003	6,964
Orillia.....	".....	1,322	2,911	4,752	4,907	6,828
Fraserville.....	Québec.....	1,541	2,291	4,175	4,569	6,774
Yarmouth.....	Nouvelle-Ecosse.....	2,500	3,485	6,089	6,430	6,600
Cornwall.....	Ontario.....	2,033	4,468	6,805	6,704	6,598
Barrie.....	".....	3,398	4,854	5,550	5,949	6,420
New Glasgow.....	Nouvelle-Ecosse.....	-	2,595	3,776	4,447	6,383
Smiths Falls.....	Ontario.....	1,150	2,087	3,864	5,155	6,370
Joliette.....	Québec.....	3,047	3,268	3,347	4,220	6,346
Prince Albert.....	Saskatchewan.....	-	-	-	1,785	6,254
Kenora.....	Ontario.....	-	-	1,806	5,202	6,158
Truro.....	Nouvelle-Ecosse.....	-	3,461	5,102	5,993	6,107
St-Jean.....	Québec.....	3,022	4,314	4,722	4,030	5,903
Portage la Prairie.....	Manitoba.....	-	-	3,363	3,901	5,892
Chicoutimi.....	Québec.....	1,393	1,935	2,277	3,826	5,880
Spring Hill.....	Nouvelle-Ecosse.....	-	900	4,813	5,178	5,713
Cobalt.....	Ontario.....	-	-	-	-	5,638
Pembroke.....	".....	1,508	2,820	4,401	5,156	5,626
Medicine Hat.....	Alberta.....	-	-	-	1,570	5,608
Strathcona.....	".....	-	-	-	1,550	5,579
North Sydney.....	Nouvelle-Ecosse.....	-	1,520	2,513	4,646	5,418
North Toronto.....	Ontario.....	-	-	-	1,852	5,362
Welland.....	".....	1,110	1,870	2,035	1,863	5,318
Port Hope.....	".....	5,114	5,581	5,042	4,188	5,092
Cobourg.....	".....	4,442	4,957	4,829	4,239	5,074
Dartmouth.....	Nouvelle-Ecosse.....	-	3,786	6,252	4,806	5,058

POPULATION.

7. Population de Municipalités et Villages ayant de 1,000 à 5,000 habitants en 1901 et 1911.

Municipalités et Villages.	POPULATION.		Municipalités et Villages.	POPULATION.	
	1901.	1911.		1901.	1911.
Alberta.			Nouv.-Brunswick—suite.		
Wetaskiwin (ville).....	550	2,411	Marysville.....	1,892	1,837
Red Deer.....	323	2,118	Edmundston.....	-	1,821
Macleod.....	796	1,844	Milltown.....	2,044	1,804
Castor.....	-	1,659	Dalhousie.....	862	1,650
Camrose.....	-	1,586	Shédiac.....	-	1,442
Coleman.....	-	1,557	Grand Falls.....	-	1,280
Raymond.....	-	1,465	Dorchester.....	-	1,080
Stettler.....	-	1,444			
Taber.....	-	1,400	Nouvelle-Ecosse.		
Cardston.....	639	1,207	Westville.....	3,417	4,417
High River.....	153	1,182	Stellarton.....	2,335	3,910
Blairmore.....	239	1,137	Windsor.....	3,398	3,452
Lacombe.....	499	1,029	Pictou.....	3,235	3,179
Vegreville.....	-	1,029	Parrsboro.....	3,391	2,856
Pincher Creek.....	335	1,027	Bridgewater.....	2,203	2,775
			Inverness.....	-	2,719
Colombie-Britannique.			Lunenburg.....	2,916	2,681
Nelson (ville).....	-	4,476	Dominion.....	-	2,589
Prince Rupert (ville).....	-	4,184	Kentville.....	1,731	2,304
Kamloops.....	-	3,772	Liverpool.....	1,937	2,109
Ladysmith.....	-	3,295	Antigonish.....	1,838	1,787
Fernie.....	-	3,146	Trenton.....	1,274	1,749
Cranbrook.....	-	3,090	Canso.....	2,367	1,617
Revelstoke.....	-	3,017	Wolfville.....	1,412	1,458
Rossland.....	6,159	2,826	Shelburne.....	1,445	1,435
Vernon.....	-	2,671	Oxford.....	1,285	1,392
Kelowna.....	-	1,663	Wedgeport.....	1,026	1,392
Chilliwack.....	-	1,657	Digby.....	1,150	1,247
Grand Forks.....	-	1,577	Port Hood.....	550	1,078
Trail.....	-	1,460	Annapolis Royal.....	1,019	1,019
Cumberland.....	-	1,237	Louisburg.....	-	1,006
Manitoba.			Ontario.		
Selkirk.....	2,188	2,977	Ingersoll.....	4,573	4,763
Dauphin.....	1,135	2,815	Midland.....	3,174	4,663
Neepawa.....	1,418	1,864	Goderich.....	4,158	4,522
Souris.....	839	1,854	Arnprior.....	4,152	4,405
Virdeu.....	901	1,550	Hawkesbury.....	4,150	4,400
Minnedosa.....	1,052	1,483	Waterloo.....	3,537	4,359
Carman.....	1,439	1,271	Dundas.....	3,173	4,299
Morden.....	1,522	1,130	Sudbury.....	2,027	4,150
Emerson.....	840	1,043	Paris.....	3,229	4,098
Killarney.....	585	1,010	Trenton.....	4,217	3,988
Stonewall.....	589	1,005	Steelton.....	-	3,936
			Preston.....	2,308	3,883
Nouveau-Brunswick.			Haileybury.....	-	3,874
Chatham.....	4,868	4,666	Renfrew.....	3,153	3,846
Woodstock.....	3,644	3,856	Gananoque.....	3,526	3,804
Campbellton.....	2,652	3,817	Carleton Place.....	4,059	3,621
Newcastle.....	2,507	2,945	Perth.....	3,588	3,588
St-Stephen.....	2,840	2,836	Penetanguishene.....	2,422	3,568
Sackville.....	-	2,039	Pictou.....	3,698	3,564
Sussex.....	-	1,906	Petrolia.....	4,135	3,518
			Wallaceburg.....	2,763	3,438

SUPERFICIE ET POPULATION.

7. Population de Municipalités et Villages ayant de 1,000 à 5,000 habitants, en 1901 et 1911—suite.

Municipalités et Villages.	POPULATION.		Municipalités et Villages.	POPULATION.	
	1901.	1911.		1901.	1911.
Ontario—suite.			Ontario—suite.		
Parry-Sound.....	2,884	3,429	Southampton.....	1,636	1,685
Brampton.....	2,748	3,412	Merriton.....	1,710	1,670
Rockland.....	1,998	3,397	Grimsby.....	1,001	1,669
St.-Marys.....	3,384	3,388	Palmerston.....	1,850	1,665
Walkerville.....	1,579	3,302	Milton.....	1,372	1,654
Simcoe.....	2,627	3,227	Gravenhurst.....	2,146	1,624
Eastview.....	—	3,169	Port-Colborne.....	1,253	1,624
Copper-Cliff.....	—	3,082	Victoria-Harbour.....	—	1,616
Campbellford.....	2,485	3,051	Port-Frances.....	697	1,611
Newmarket.....	2,125	2,996	Georgetown.....	1,313	1,583
Dunnville.....	2,105	2,861	Durham.....	1,422	1,581
Strathroy.....	2,933	2,823	Rainy-River.....	—	1,578
Bowmanville.....	2,731	2,814	Vankleek-Hill.....	1,674	1,577
Meaford.....	1,916	2,811	Exeter.....	1,790	1,555
Napanee.....	3,143	2,807	Dresden.....	1,613	1,551
Prescott.....	3,019	2,801	Fergus.....	1,396	1,534
Bracebridge.....	2,479	2,776	Mattawa.....	1,400	1,524
Tilsonburg.....	2,241	2,758	Harriston.....	1,637	1,491
Leamington.....	2,451	2,652	New-Hamburg.....	1,208	1,484
Walkerton.....	2,971	2,601	Forest.....	1,553	1,445
Amherstburg.....	2,222	2,560	Havelock.....	984	1,436
Blind-River.....	2,656	2,558	Uxbridge.....	1,657	1,433
Almonte.....	3,023	2,452	Kingsville.....	1,537	1,427
Oakville.....	1,643	2,372	Lakefield.....	1,244	1,397
Hespeler.....	2,457	2,368	Blenheim.....	1,653	1,387
Huntsville.....	2,152	2,358	Mimico.....	—	1,373
Hanover.....	1,392	2,342	Tilbury.....	1,012	1,368
Orangeville.....	2,511	2,340	Tweed.....	1,168	1,368
Alexandria.....	1,911	2,323	Essex.....	1,391	1,353
Sandwich.....	1,450	2,302	L'Orignal.....	1,026	1,347
Listowel.....	2,693	2,289	Brighton.....	1,378	1,320
Thorold.....	1,979	2,273	Niagara.....	1,258	1,318
Warton.....	2,443	2,266	Parkhill.....	1,430	1,289
Clinton.....	2,547	2,254	Alliston.....	1,256	1,279
Whitby.....	2,110	2,248	Keewatin.....	1,156	1,242
Wingham.....	2,392	2,238	Port-Elgin.....	1,313	1,235
Sturgeon-Falls.....	1,418	2,199	Little-Current.....	728	1,208
New-Liskeard.....	—	2,108	Elora.....	1,187	1,197
Aylmer.....	2,204	2,102	Kemptville.....	1,523	1,192
Deseronto.....	3,527	2,013	Eganville.....	1,107	1,189
Seaforth.....	2,245	1,983	Port-Dalhousie.....	1,125	1,152
Kincardine.....	2,077	1,956	Port-Perry.....	1,465	1,148
Ridgetown.....	2,405	1,954	Fort-Erie.....	890	1,146
Thessalon.....	1,205	1,945	Winchester.....	1,101	1,143
Aurora.....	1,590	1,901	Port-Dover.....	1,177	1,138
Weston.....	1,083	1,875	Shelburne.....	1,188	1,113
Mount-Forest.....	2,019	1,839	Norwich.....	1,269	1,112
Burlington.....	1,119	1,831	Cardinal.....	1,378	1,111
Portsmouth.....	1,696	1,786	Hagersville.....	1,020	1,106
Elmira.....	1,060	1,782	Arthur.....	1,285	1,102
Bridgeburg.....	1,358	1,770	Beamsville.....	832	1,096
Mitchell.....	1,945	1,766	Watford.....	1,279	1,092
Chesley.....	1,734	1,734	Waterford.....	1,122	1,083
Acton.....	1,484	1,720	Madoc.....	1,157	1,058
Cochrane.....	—	1,715	Fenelon-Falls.....	1,132	1,053
Morrisburg.....	1,693	1,696	Stayner.....	1,225	1,039

POPULATION.

7. Population de Municipalités et Villages ayant de 1,000 à 5,000 habitants en 1901 et 1911—fin.

Municipalités et Villages.	POPULATION.		Municipalités et Villages.	POPULATION.	
	1901.	1911.		1901.	1911.
Ontario—suite.			Québec—suite.		
Stouffville.....	1,223	1,034	D'Israeli.....	-	1,806
Beaverton.....	855	1,015	St.-Gabriel de Brandon...	1,199	1,602
Bobcaygeon.....	914	1,000	Lorette.....	1,555	1,588
Ile du Prince-Edouard.			Marieville.....	1,306	1,587
Summerside.....	2,875	2,678	Plessisville.....	1,536	1,559
Souris.....	-	1,089	Beloil.....	-	1,501
Québec.			St.-Vincent de Paul.....	1,462	1,492
Outremont.....	1,148	4,820	Ste.-Rose.....	1,154	1,480
Grand Mère.....	2,511	4,783	Arthabaskaville.....	995	1,458
Granby.....	3,773	3,978	Malbaie.....	826	1,449
Shawinigan-Falls.....	-	4,265	St.-Joseph (Beauce).....	1,117	1,440
Lauzon.....	3,416	3,978	St.-Yte.....	-	1,438
Magog.....	3,516	3,978	Bedford.....	1,364	1,432
Longueuil.....	2,835	3,972	Ste.-Anne de Bellevue....	1,343	1,416
Buckingham.....	2,854	3,854	St.-Joseph (Richelieu)...	-	1,416
Farnham.....	3,114	3,560	St.-George.....	-	1,410
St.-Jérôme.....	3,619	3,473	Acton Vale.....	1,175	1,402
St.-Lambert.....	-	3,344	Grenville.....	495	1,383
Coaticook.....	2,880	3,165	Pierreville.....	1,108	1,363
Aylmer.....	2,291	3,109	Grande Baie.....	-	1,355
Rimouski.....	1,804	3,097	Berthier.....	1,364	1,335
Victoriaville.....	1,693	3,028	Danville.....	1,017	1,331
La-Tuque.....	-	2,934	Sault au Récollet.....	-	1,311
Black Lake.....	1,316	2,645	Huntington.....	1,122	1,265
Montmagny.....	1,919	2,617	Bromptonville.....	-	1,239
Nicolet.....	2,225	2,593	Lennoxville.....	1,120	1,211
Lachute.....	2,022	2,407	Lac au Saumon.....	-	1,171
Lac Mégantic.....	1,883	2,399	Pointe aux Trembles.....	-	1,167
Laprairie.....	1,451	2,388	Deschailions.....	1,213	1,161
Jonquières.....	-	2,354	Laurentides.....	934	1,128
Windsor-Mills.....	2,149	2,233	Boucherville.....	940	1,097
Asbestos.....	783	2,224	Amqui.....	-	1,070
St.-Pierre aux Liens.....	505	2,201	Waterville.....	576	1,054
Richmond.....	2,057	2,175	Masson.....	1,012	1,034
Mont Joli.....	822	2,141	Baie de Shawinigan.....	-	1,024
Ste.-Thérèse.....	1,541	2,120	St.-Remi.....	1,080	1,021
Ste.-Anne de Beaupré.....	-	2,066	Papineau.....	772	1,015
St.-Jérôme de Matane.....	1,176	2,056	Bagotville.....	507	1,011
Ste.-Agathe.....	1,073	2,020	Dorval.....	481	1,005
Beauharnois.....	1,976	2,015	Bienville.....	851	1,004
Terrebonne.....	1,822	1,990	Saskatchewan.		
Iberville.....	1,512	1,905	Yorkton.....	700	2,309
Waterloo.....	1,791	1,886	Weyburn.....	113	2,210
St.-Laurent.....	1,390	1,860	North-Battleford.....	-	2,105
Baie St.-Paul.....	1,408	1,857	Estevan.....	181	1,981
Pointe Gatineau.....	1,583	1,751	Swift-Current.....	121	1,852
L'Assomption.....	1,605	1,747	Melville.....	-	1,816
Roberval.....	1,248	1,737	Battleford.....	609	1,335
Drummondville.....	1,450	1,725	Indian-Head.....	768	1,285
Montmorency.....	-	1,717	Rosthern.....	415	1,172
Beauceville.....	-	1,677	Moosomin.....	868	1,143
Louisville.....	1,565	1,675	Yukon.		
St.-Raymond.....	1,272	1,653	Dawson-City.....	9,142	3,015

SUPERFICIE ET POPULATION.

8. Population rurale et urbaine du Canada en 1901 et 1911, par Provinces, et augmentation dans la décade.

Provinces.	POPULATION 1901.		POPULATION 1911.		AUGMENTATION.	
	Rurale.	Urbaine.	Rurale.	Urbaine.	Rurale.	Urbaine.
Alberta.....	52,399	20,623	232,726	141,937	180,327	121,314
Colombie-Britannique...	88,478	90,179	188,796	203,684	100,318	113,505
Manitoba.....	184,738	70,473	255,249	200,365	70,511	129,892
Nouveau-Brunswick.....	253,835	77,285	252,342	99,547	-1,493	22,262
Nouvelle-Ecosse.....	330,191	129,383	306,210	186,128	-23,981	56,745
Ontario.....	1,246,969	935,978	1,194,785	1,328,489	-52,184	392,511
Ile du Prince-Edouard....	88,304	14,955	78,758	14,970	-9,546	15
Québec.....	992,667	656,231	1,032,618	970,614	39,951	314,383
Saskatchewan.....	73,729	17,550	361,067	131,365	287,338	113,815
Yukon.....	18,077	9,142	4,647	3,865	-13,430	-5,277
Territoires du N.-Ouest..	20,129	-	18,481	-	-1,285	-
Totaux pour le Canada...	3,349,516	2,021,799	3,925,679	3,280,964	576,163	1,259,165

NOTA.—Le signe moins (-) indique une diminution.

9. Population rurale et urbaine du Canada en 1901 et 1911, par Provinces et Districts électoraux, et augmentation dans la décade.

Provinces et Districts.	POPULATION 1901.		POPULATION 1911.		AUGMENTATION.	
	Rurale.	Urbaine.	Rurale.	Urbaine.	Rurale.	Urbaine.
CANADA.	3,349,516	2,021,799	3,925,679	3,280,964	576,163	1,259,165
Alberta.	52,399	20,623	232,726	141,937	180,327	121,314
Calgary.....	3,878	4,484	12,201	48,301	8,323	43,817
Edmonton.....	9,457	3,366	28,168	28,877	18,711	25,511
Macleod.....	6,096	1,760	22,263	12,241	16,167	10,481
Medicine Hat.....	5,563	5,241	45,785	24,821	40,222	19,580
Red Deer.....	7,060	3,254	50,191	11,181	43,131	7,927
Strathcona.....	10,133	2,212	36,582	12,891	26,449	10,679
Victoria.....	10,212	306	37,536	3,625	27,324	3,319
Colombie-Britannique.	88,478	90,179	188,796	203,684	100,318	113,505
Comox-Atlin.....	20,725	732	36,842	5,421	16,117	4,689
Kootenay.....	13,736	18,226	31,884	18,888	18,148	662
Nanaimo.....	15,417	6,876	20,221	11,601	4,804	4,725
New Westminster.....	16,031	7,945	35,682	19,997	19,651	12,052
Vancouver, ville de.....	1,885	27,010	20,446	103,456	18,561	76,446
Victoria, ville de.....	-	20,919	-	31,660	-	10,741
Yale et Cariboo.....	20,684	8,471	43,721	12,661	23,037	4,190

POPULATION.

9. Population rurale et urbaine du Canada en 1901 et 1911, par Provinces et Districts électoraux, et augmentation pendant la décade—suite.

Provinces et Districts.	POPULATION 1901.		POPULATION 1911.		AUGMENTATION.	
	Rurale.	Urbaine.	Rurale.	Urbaine.	Rurale.	Urbaine.
Manitoba.	184,738	70,473	255,249	200,365	70,511	129,892
Brandon.....	18,526	6,521	19,727	20,007	1,201	13,486
Dauphin.....	21,496	1,135	38,914	5,086	17,418	3,951
Lisgar.....	21,537	3,199	19,918	3,583	-1,619	384
Macdonald.....	22,427	1,439	32,890	2,951	10,463	1,512
Marquette.....	18,347	2,084	29,380	4,218	11,033	2,134
Portage-la-Prairie.....	16,410	7,073	18,534	9,416	2,124	2,343
Provencher.....	21,110	3,324	31,569	9,124	10,459	5,800
Selkirk.....	21,561	2,460	39,643	13,448	18,082	10,988
Souris.....	23,324	898	24,674	4,375	1,350	3,477
Winnipeg, ville.....	-	42,340	-	128,157	-	85,817
Nouveau-Brunswick.	253,835	77,285	252,342	99,547	-1,493	22,262
Carleton.....	18,637	2,984	17,590	3,856	-1,047	872
Charlotte.....	17,531	4,884	14,532	6,615	-2,999	1,731
Gloucester.....	27,936	-	31,702	960	3,766	960
Kent.....	23,958	-	23,505	871	-453	871
Kings et Albert.....	32,580	-	26,914	3,371	-5,666	3,371
Northumberland.....	21,168	7,375	23,583	7,611	2,415	236
Restigouche.....	7,934	2,652	10,220	5,467	2,286	2,815
St.-John, ville et comté.....	11,048	40,711	11,061	42,511	13	1,800
Sunbury et Queens.....	16,906	-	16,883	233	-23	233
Victoria et Madawaska.....	20,492	644	25,121	3,101	4,629	2,457
Westmorland.....	33,034	9,026	28,715	15,906	-4,319	6,880
York.....	22,611	9,009	22,516	9,045	-95	36
Nouvelle-Ecosse.	330,191	129,383	306,210	186,128	-23,981	56,745
Annapolis.....	16,965	1,877	15,739	2,842	-1,226	965
Antigonish.....	12,091	1,526	10,175	1,787	-1,916	261
Cap-Breton, N. et Victoria.....	16,813	7,837	17,000	12,888	187	5,051
Cap-Breton, S.....	16,645	18,442	15,472	37,880	-1,173	19,438
Colchester.....	18,907	5,993	16,924	6,740	-1,983	747
Cumberland.....	23,322	12,846	21,609	18,934	-1,713	6,088
Digby.....	19,172	1,150	18,920	1,247	-252	97
Guysborough.....	16,586	1,734	15,431	1,617	-1,155	-117
Halifax, ville et comté.....	29,024	45,638	28,580	51,677	-444	6,039
Hants.....	15,945	4,111	15,565	4,138	-380	27
Inverness.....	23,720	633	21,090	4,481	-2,630	3,848
Kings.....	18,794	3,143	18,018	3,762	-776	619
Lunenburg.....	27,657	4,732	27,804	5,456	147	724
Pictou.....	22,105	11,354	16,220	19,638	-5,885	8,284
Richmond.....	13,515	-	13,273	-	-242	-
Shelburne et Queens.....	22,491	1,937	19,162	5,049	-3,329	3,112
Yarmouth.....	16,439	6,430	15,228	7,992	-1,211	1,562
Ontario.	1,246,969	935,978	1,194,785	1,328,489	-52,184	392,511
Algoma E.....	22,555	2,656	36,143	8,485	13,588	5,829
Algoma O.....	10,725	7,169	13,143	15,609	2,418	8,440
Brant.....	15,044	3,229	15,161	4,098	117	869
Brantford.....	3,248	16,619	3,485	23,132	237	6,513
Brockville.....	8,828	9,893	8,355	10,176	-473	283

NOTA.—Le signe moins (-) indique une diminution.

SUPERFICIE ET POPULATION.

9. Population rurale et urbaine du Canada en 1901 et 1911, par Provinces et District électoraux, et augmentation pendant la décade—suite.

Provinces et Districts.	POPULATION 1901.		POPULATION 1911.		AUGMENTATION.	
	Rurale.	Urbaine.	Rurale.	Urbaine.	Rurale.	Urbaine.
Ontario—suite.						
Bruce N.....	18,860	8,564	15,439	8,344	-3,421	-220
Bruce S.....	23,764	7,832	19,263	6,986	-4,501	-846
Carleton.....	19,613	4,767	17,052	11,354	-2,561	6,587
Dufferin.....	16,586	4,450	13,512	4,228	-3,074	-222
Dundas.....	14,934	4,823	13,594	4,571	-1,340	-252
Durham.....	19,089	8,481	17,057	9,354	-2,032	873
Elgin E.....	14,292	3,609	13,818	3,779	-474	170
Elgin O.....	13,337	12,348	10,409	16,306	-2,928	3,958
Essex N.....	12,984	15,805	14,053	23,953	1,069	8,148
Essex S.....	22,126	7,829	21,143	8,398	-983	569
Frontenac.....	24,504	242	21,794	150	-2,710	-92
Glengarry.....	18,888	3,243	17,553	3,706	-1,335	463
Grenville.....	14,077	6,944	11,448	6,097	-2,629	-847
Grey E.....	21,223	2,440	17,245	2,405	-3,978	-35
Grey N.....	14,182	10,692	11,113	15,878	-3,069	5,186
Grey S.....	18,239	2,814	14,504	4,746	-3,735	1,932
Haldimand.....	16,536	4,697	15,397	6,165	-1,139	1,468
Halton.....	12,614	6,931	13,048	9,160	434	2,229
Hamilton E.....	-	24,000	-	39,793	-	15,793
Hamilton O.....	-	28,634	-	37,279	-	8,645
Hastings E.....	2 2,091	5,852	20,539	4,439	-1,552	-1,413
Hastings O.....	16,208	15,140	14,622	16,203	-1,586	1,063
Huron, E.....	14,404	4,823	12,079	4,210	-2,325	-613
Huron S.....	17,466	5,415	14,701	4,807	-2,765	-608
Huron O.....	13,007	6,705	10,410	6,776	-2,597	71
Kent E.....	16,776	8,552	15,258	8,440	-1,518	-112
Kent O.....	20,361	11,505	19,178	13,119	-1,183	1,614
Kingston.....	-	19,788	-	20,660	-	872
Lambton E.....	16,935	9,984	13,733	8,490	-3,202	-1,494
Lambton O.....	19,938	9,785	17,344	11,765	-2,594	1,980
Lanark N.....	9,175	8,061	7,814	6,810	-1,361	-1,251
Lanark S.....	11,253	8,743	9,793	9,958	-1,460	1,215
Leeds.....	15,296	3,958	13,146	5,076	-2,150	1,118
Lennox et Addington.....	19,182	4,164	16,767	3,619	-2,415	-545
Lincoln.....	14,680	15,872	16,040	19,389	1,360	3,517
London.....	-	37,976	-	46,300	-	8,324
Middlesex E.....	20,228	-	20,814	-	586	-
Middlesex N.....	13,397	3,022	11,171	2,566	-2,226	-456
Middlesex O.....	13,310	4,769	11,933	4,281	-1,377	-488
Muskoka.....	13,871	7,100	14,097	7,136	226	36
Nipissing.....	20,934	7,375	39,632	34,498	18,698	27,123
Norfolk.....	22,741	6,406	20,116	6,994	-2,625	588
Northumberland E.....	14,800	5,695	13,674	6,253	-1,126	558
Northumberland O.....	8,816	4,239	7,891	5,074	-925	835
Ontario N.....	14,820	3,570	13,745	3,396	-1,075	-174
Ontario S.....	14,049	7,969	13,033	10,832	-1,016	2,863
Ottawa, partie de la ville.....	-	57,640	-	73,193	-	15,553
Oxford N.....	16,216	9,428	14,866	10,211	-1,350	783
Oxford S.....	14,677	8,083	13,661	8,633	-1,016	550
Parry-Sound.....	20,846	4,090	18,876	7,671	-1,970	3,581
Peel.....	17,503	3,972	17,440	4,662	-63	690
Perth N.....	15,906	13,350	14,174	16,061	-1,732	2,711
Perth S.....	15,286	5,329	13,226	5,721	-2,060	392

NOTA.—Le signe moins (-) indique une diminution.

POPULATION.

9. Population rurale et urbaine du Canada en 1901 et 1911, par provinces et districts électoraux, et augmentation dans la décade—suite.

Provinces et districts.	POPULATION 1901.		POPULATION 1911.		AUGMENTATION.	
	Rurale.	Urbaine.	Rurale.	Urbaine.	Rurale.	Urbaine.
Ontario—suite.						
Peterborough E.....	13,118	3,173	11,855	3,644	-1,263	471
Peterborough O.....	7,818	12,886	7,791	18,360	-27	5,474
Prescott.....	20,185	6,850	19,644	7,324	-541	474
Prince-Edward.....	13,514	4,350	12,191	4,959	-1,323	609
Renfrew N.....	18,127	6,429	16,611	7,006	-1,516	577
Renfrew S.....	19,803	7,873	18,595	9,257	-1,208	1,384
Russell.....	30,173	4,993	28,969	10,465	-1,204	5,472
Simcoe E.....	19,342	10,503	17,970	17,324	-1,372	6,821
Simcoe N.....	18,437	7,634	15,927	8,772	-2,510	1,138
Simcoe S.....	16,965	9,434	15,334	9,726	-1,631	292
Stormont.....	20,338	6,704	17,766	7,009	-2,572	305
Thunder-Bay et Rainy-River.....	16,938	12,049	26,948	40,301	10,010	28,252
Toronto C.....	-	43,861	-	53,125	-	9,264
Toronto N.....	-	40,886	-	56,469	-	15,583
Toronto E.....	-	40,194	-	68,912	-	28,718
Toronto S.....	-	38,108	-	43,956	-	5,848
Toronto O.....	-	44,991	-	105,291	-	60,300
Victoria.....	28,430	10,081	26,101	10,398	-2,329	317
Waterloo N.....	12,780	14,344	12,282	21,337	-498	6,993
Waterloo S.....	10,804	14,666	10,131	18,857	-673	4,191
Welland.....	18,085	13,503	20,077	22,086	1,992	8,583
Wellington N.....	17,930	8,190	14,894	7,398	-3,036	-792
Wellington S.....	14,936	14,590	13,783	18,417	-1,153	3,827
Wentworth.....	23,023	3,795	24,682	9,952	1,659	6,157
York C.....	18,222	3,283	20,632	5,416	2,410	2,133
York N.....	16,389	6,030	15,229	7,186	-1,160	1,156
York S.....	11,192	9,507	13,871	54,147	2,679	44,640
Ile du Prince-Edouard						
Kings.....	24,725	-	21,547	1,089	-3,178	1,089
Prince.....	32,525	2,875	30,101	2,678	-2,424	-197
Queens.....	31,054	12,080	27,110	11,203	-3,944	-877
Québec						
Argenteuil.....	992,667	656,231	1,032,618	970,614	39,951	314,383
Bagot.....	13,657	2,750	12,788	3,978	-869	1,228
Beauce.....	16,335	1,846	14,820	3,386	-1,515	1,540
Beauharnois.....	40,540	2,589	44,950	6,449	4,410	3,860
Bellechasse.....	8,701	13,031	9,338	11,464	637	-1,567
Berthier.....	18,706	-	21,141	-	2,435	-
Bonaventure.....	17,417	2,563	16,935	2,937	-482	374
Brome.....	24,495	-	28,110	-	3,615	-
Chambly et Verchères... Champlain.....	10,761	2,636	10,758	2,458	-3	-178
Charlevoix.....	16,600	7,718	14,615	14,100	-1,985	6,382
Châteauguay.....	29,065	2,950	33,603	9,155	4,538	6,205
Chicoutimi et Saguenay..	16,563	2,771	16,202	4,435	-361	1,664
Compton.....	12,742	841	11,940	1,382	-802	541
Deux-Montagnes.....	40,648	7,643	46,915	16,426	6,267	8,783
Dorchester.....	21,521	4,939	23,030	6,600	1,509	1,661
Dorchester.....	12,327	2,111	11,770	2,098	-557	-13
Dorchester.....	21,007	-	25,096	-	4,089	-

NOTE.—Le signe moins (-) indique une diminution.

SUPERFICIE ET POPULATION.

9. Population rurale et urbaine du Canada en 1901 et 1911, par provinces et districts électoraux, et augmentation dans la décade—suite.

Provinces et districts.	POPULATION 1901.		POPULATION 1911.		AUGMENTATION.	
	Rurale.	Urbaine.	Rurale.	Urbaine.	Rurale.	Urbaine.
Québec—suite.						
Drummond et Arthabaska.....	33,329	5,670	32,431	9,159	-898	3,489
Gaspé.....	30,229	454	34,395	606	4,166	152
Hochelaga.....	-	56,919	-	75,049	-	18,130
Huntingdon.....	12,519	1,460	11,662	1,578	-857	118
Jacques-Cartier.....	6,525	19,643	6,875	58,148	350	38,505
Joliette.....	18,035	4,220	17,565	6,346	-470	2,126
Kamouraska.....	18,521	578	19,941	947	1,420	369
Labelle.....	26,861	6,040	29,640	10,711	2,779	4,671
Laprairie et Napierville..	16,328	3,305	15,235	4,400	-1,093	795
L'Assomption.....	11,456	2,539	11,513	3,651	57	1,112
Laval.....	14,530	5,213	11,084	18,893	-3,446	13,680
Lévis.....	14,160	12,050	16,479	12,434	2,319	384
L'Islet.....	14,439	-	16,435	-	1,996	-
Lotbinière.....	18,301	1,738	20,467	1,691	2,166	-47
Maisonneuve.....	-	65,178	-	170,978	-	105,800
Maskinongé.....	14,158	1,655	14,834	1,675	676	20
Mégantic.....	18,315	5,563	18,025	13,289	-290	7,726
Missisquoi.....	10,278	7,061	10,363	7,103	85	42
Montcalm.....	13,001	-	13,862	-	861	-
Montmagny.....	12,838	1,919	14,739	2,617	1,901	698
Montmorency.....	12,091	220	10,672	2,543	-1,419	2,323
Montréal—Ste-Anne.....	-	23,368	-	21,676	-	-1,692
Montréal—St-Antoine.....	-	47,653	-	48,638	-	985
Montréal—St-Jacques.....	-	42,618	-	44,057	-	1,439
Montréal—St-Laurent.....	-	48,808	-	55,860	-	7,052
Montréal—Ste-Marie.....	-	40,631	-	54,910	-	14,279
Nicolet.....	24,430	2,779	25,434	4,621	1,004	1,842
Pontiac.....	22,221	3,501	24,668	4,748	2,447	1,247
Portneuf.....	25,887	1,272	28,876	1,653	2,989	381
Québec-Centre.....	-	20,366	-	21,663	-	1,297
Québec E.....	-	39,325	-	47,429	-	8,104
Québec O.....	-	9,149	-	9,618	-	469
Québec, comté.....	20,546	1,555	22,539	3,305	1,993	1,750
Richelieu.....	11,852	7,666	9,452	11,234	-2,400	3,568
Richmond et Wolfe.....	25,359	8,778	25,375	14,116	16	5,338
Rimouski.....	36,061	4,096	41,033	10,457	4,972	6,361
Rouville.....	10,594	2,813	10,042	3,089	-552	276
St-Hyacinthe.....	11,162	10,381	10,404	11,938	-	1,557
St-Jean et Iberville.....	15,137	5,542	14,074	7,808	-1,063	2,266
Shefford.....	16,550	7,078	15,368	8,608	-1,182	1,530
Sherbrooke.....	5,541	12,885	4,825	18,386	-716	5,501
Soulanges.....	7,796	2,132	7,109	2,291	-687	159
Stantead.....	10,201	8,797	9,898	10,867	-303	2,070
Témiscouata.....	24,027	5,158	29,139	7,291	5,112	2,133
Terrebonne.....	18,628	8,188	19,029	9,989	401	1,801
Trois-Rivières et St-Maurice.....	15,500	13,811	16,208	19,945	708	6,134
Vaudreuil.....	8,114	2,331	7,899	3,140	-215	809
Wright.....	24,963	17,867	24,404	23,928	-559	6,061
Yamaska.....	18,694	1,870	16,548	2,963	-2,146	1,093
Parties non organisées.....	2,405	-	2,066	-	-339	-

NOTE.—Le signe moins (-) indique une diminution.

POPULATION.

9. Population rurale et urbaine du Canada en 1901 et 1911, par provinces et districts électoraux, et augmentation dans la décade—fin.

Provinces et districts.	POPULATION 1901.		POPULATION 1911.		AUGMENTATION.	
	Rurale.	Urbaine.	Rurale.	Urbaine.	Rurale.	Urbaine.
Saskatchewan	73,729	17,550	361,067	131,365	287,338	113,815
Assiniboia.....	5,938	3,394	31,291	11,265	25,353	7,871
Battleford.....	5,562	609	38,830	8,245	33,268	7,639
Humboldt.....	2,166	—	45,221	6,974	43,055	6,974
Mackenzie.....	12,837	700	36,164	4,394	23,327	3,694
Moosejaw.....	3,700	2,061	67,326	20,399	63,626	18,338
Prince-Albert.....	10,709	2,086	27,465	8,854	16,756	6,768
Qu'Appelle.....	12,705	4,473	25,865	9,743	13,160	5,270
Régina.....	4,241	3,462	33,554	37,002	29,313	33,540
Saltcoats.....	9,302	177	22,983	5,712	13,681	5,535
Saskatoon.....	6,569	588	32,368	18,777	25,799	18,189
Yukon	18,077	9,142	4,647	3,865	-13,430	-5,277
Territ. du Nord-Ouest.	20,129	—	18,481	—	-1,648	—

La population masculine du Canada a été rapportée comme étant de 3,821,995 âmes, et la population féminine, comme étant de 3,384-, 648, de sorte que l'excédent des hommes sur les femmes est de 437,347, ce qui équivaut, dans la proportion de 1.13:1, à un excédent de 13 hommes par cent, ou de 130 hommes sur 1,000 femmes. Réciproquement, on compte 886 femmes pour 1,000 hommes, la proportion en moins du nombre des femmes comparée à celui des hommes étant probablement plus grande au Canada que dans tout autre pays. Parmi les autres pays accusant ainsi un déficit, du côté des femmes, sont: Ceylan, 888 femmes pour 1,000 hommes, le Dominion de la Nouvelle - Zélande, 896 femmes pour 1,000 hommes; le « Commonwealth » d'Australie, 926 femmes pour 1,000 hommes; les Etats-Unis, 943 femmes pour 1,000 hommes; et l'Inde, 953 femmes pour 1,000 hommes. A l'exception de l'Inde et de Ceylan, où l'infanticide féminin a été pratiqué, ces pays sont nouveaux, et les proportions entre les nombres respectifs des deux sexes sont affectées par l'immigration dans laquelle prédomine l'élément masculin. En Angleterre et dans le pays de Galles, on a compté, en 1911 et en 1901, 1,068 femmes contre 1,000 hommes, et seule, la Norvège a dépassé ce nombre, en ayant 1,069 femmes contre 1,000 hommes. Dans les autres pays européens, le nombre des femmes, pour 1,000 hommes, est comme suit: Ecosse, 1,063, Danemark, 1,061; Suède, 1,046; Autriche, 1,036; France, 1,033, (en 1901); Suisse, 1,031; Allemagne, 1,026; Hollande, 1,021; Hongrie, 1,019; Belgique, 1,017; Italie, 1,010 (en 1901); et Irlande, 1,004.

Les proportions, entre les provinces du Canada sont indiquées dans le tableau 10, pour les deux recensements des années 1901 et 1911. Dans cette dernière année, le nombre de femmes, par 1,000 hommes, dans chaque province, était comme suit: Colombie-Britannique, 560; Manitoba, 622; Alberta, 673; Saskatchewan, 688; Ontario, 942; Nouveau-Brunswick, 956; Nouvelle-Ecosse, 961; Québec, 980; et Ile du Prince-Edouard, 991. On verra que la différence est spécialement marquée dans les provinces de l'Ouest.

SUPERFICIE ET POPULATION.

10. Population du Canada par Sexes, 1901 et 1911.

Provinces.	1901.			1911.		
	Hommes.	Femmes.	Excédent en hommes.	Hommes.	Femmes.	Excédent en hommes.
Alberta.....	41,019	32,003	9,016	223,989	150,674	73,315
Colombie-Britannique....	114,160	64,497	49,663	251,619	140,861	110,758
Manitoba.....	138,504	116,707	21,797	250,056	205,558	44,498
Nouveau-Brunswick.....	168,639	162,481	6,158	179,867	172,022	7,845
Nouvelle-Ecosse.....	233,642	225,932	7,710	251,019	241,319	9,700
Ontario.....	1,096,640	1,086,307	10,333	1,299,290	1,223,984	75,306
Ile du Prince-Edouard...	51,959	51,300	659	47,069	46,659	410
Québec.....	824,454	824,444	10	1,011,502	991,730	19,772
Saskatchewan.....	49,431	41,848	7,583	291,730	200,702	91,028
Yukon.....	23,084	4,135	18,949	6,508	2,004	4,504
Territoires du Nord-Ouest	10,176	9,953	223	9,346	9,135	211
Canada.....	2,751,708	2,619,607	132,101	3,821,995	3,384,648	437,347

NOMBRE DE FEMMES PAR 1,000 HOMMES.

Provinces.	1901.	1911.	Provinces.	1901.	1911.
Alberta.....	780	673	Ile du Prince-Edouard....	987	991
Colombie-Britannique....	565	560	Québec.....	1,000	980
Manitoba.....	643	622	Saskatchewan.....	847	688
Nouveau-Brunswick.....	963	956	Yukon.....	179	308
Nouvelle-Ecosse.....	967	961	Territoires du Nord-Ouest	978	977
Ontario.....	990	942	Canada.....	952	886

11. Etat civil de la population du Canada, classifiée en gens mariés, célibataires, veufs, divorcés, légalement séparés, ou dont l'état civil n'est pas donné, par provinces, recensement de 1911.

HOMMES.

Provinces.	Célibataires.	Mariés.	Veufs.	Divorcés.	Légalement séparés.	Etat civil inconnu.	Total.
Canada.	2,369,766	1,331,853	89,154	839	1,286	29,097	3,821,995
Alberta.....	147,587	70,706	3,385	106	53	2,152	223,989
Colombie-Britann..	160,218	83,096	4,079	145	70	4,011	251,619
Manitoba.....	160,159	83,987	3,926	50	50	1,884	250,056
Nouv.-Brunswick..	113,015	61,131	4,978	51	40	652	179,867
Ontario.....	156,643	86,277	6,891	38	37	1,133	251,019
Nouvelle-Ecosse...	762,330	492,650	33,564	189	539	10,018	1,299,290
Ile du Prince-Edouard.....	30,216	15,266	1,513	7	5	62	47,069
Québec.....	637,113	342,933	26,064	134	401	4,857	1,011,502
Saskatchewan..	192,352	90,765	4,291	85	82	4,155	291,730
Yukon.....	4,672	1,623	169	31	7	6	6,508
Ter. du Nord-Ouest	5,461	3,419	294	3	2	167	9,346

POPULATION.

11. Etat civil de la population du Canada, classifiée en gens mariés, célibataires, veufs, divorcés, légalement séparés, ou dont l'état civil n'est pas donné, par provinces, recensement de 1911—fin.

Provinces.	FEMMES.						Total.
	Célibataires.	Mariées.	Veuves.	Divorcées	Légalement séparées	Etat civil inconnu.	
Canada.	1,941,886	1,251,468	179,656	691	1,584	9,363	3,384,648
Alberta.....	83,026	62,710	4,509	37	60	332	150,674
Colombie-Britann..	71,585	61,359	6,178	87	69	1,583	140,861
Manitoba.....	118,669	78,751	7,260	38	82	758	205,558
Nouv.-Brunswick..	101,288	60,069	10,380	37	42	206	172,022
Nouvelle-Ecosse...	139,858	84,008	16,440	36	55	822	241,319
Ontario.....	672,923	468,186	78,407	227	693	3,548	1,223,984
Ile du Prince-Edouard.....	28,162	15,138	3,279	8	10	62	46,659
Québec.....	608,366	334,564	46,658	169	511	1,462	991,730
Saskatchewan.....	112,387	82,189	5,556	34	55	481	200,702
Yukon.....	334	1,012	135	18	4	1	2,004
Ter. du Nord-Ouest	4,688	3,482	854	-	3	108	9,135

En 1911, le nombre des logements occupés était de 1,413,913, et celui des familles, de 1,488,353, contre 1,028,892 logements et 1,070,747 familles en 1901. Le nombre moyen de personnes par logement, en 1911, était de 5, et par famille, de 4·8, contre 5·2 par logement, et 5 par famille, en 1901. En 1911, le nombre de personnes par famille, par province, était de 5 pour l'Ile du Prince-Edouard et la Nouvelle-Ecosse; 5·2 pour le Nouveau-Brunswick; 5·5 pour Québec; 4·6 pour Ontario; 5·1 pour le Manitoba; 4·1 pour la Saskatchewan et l'Alberta, et 4·9 pour la Colombie-Britannique.

12. Nombre des logements et des familles du Canada, par provinces, suivant le recensement de 1911.

Provinces.	Logements	Familles.	Provinces.	Logements.	Familles.
CANADA.	1,413,913	1,488,353		528,303	544,301
Alberta.....	87,672	90,346	Ile du Prince-Edouard.....	18,237	18,425
Colombie-Britann..	74,677	79,825	Québec.....	339,579	370,938
Manitoba.....	84,511	89,861	Saskatchewan...	118,283	120,751
Nouveau-Brunswick	60,930	67,093	Yukon.....	4,204	4,237
Nouvelle-Ecosse....	93,784	98,491	Ter. du Nord-Ouest	3,733	4,085

Les tableaux 13-15 indiquent les origines de la population. Sur l'augmentation totale de la population, depuis 1901, soit 1,835,328 âmes, les Anglais ont fourni 562,251 âmes, ou 30·63 p.c., les Irlandais, 61,663, ou 3·36 p.c., les Ecossais, 197,726, ou 10·77 p.c., les Gallois, 11,754, ou 0·06 p.c., les Français, 405,519, ou 22·09 p.c., les Allemands, 82,819, ou 4·51 p.c., et les Austro-Hongrois, 110,925, ou 5·05 p.c. Les races britanniques s'élèvent à 833,796 âmes, ou 45·42 p.c. de l'augmentation totale, et forment avec les Français et les

SUPERFICIE ET POPULATION.

Allemands, un total de 1,322,134 âmes, ou 72 p.c. de l'augmentation entière de la décade. Les individus d'origine britannique formaient en 1911 54.07 p.c. de la population totale, dont ils étaient 57.03 p.c. en 1901. La proportion entre la population anglaise et la population totale, a augmenté de 23.47 à 25.30 p.c. en dix ans, tandis que celle de la population irlandaise est tombée de 18.40 à 14.58, et que celle de la population écossaise a tombé de 14.90 à 13.85. La proportion de la population allemande était de 5.46 en 1911, contre 5.78, en 1901. Si, à la proportion de la population française, 28½ p.c., nous ajoutons celle de la population britannique, qui est de 54 p.c., nous obtenons environ 82½ p.c. pour les deux principales nationalités du

DIAGRAMME INDIQUANT LES ORIGINES DE LA POPULATION, EN 1911.

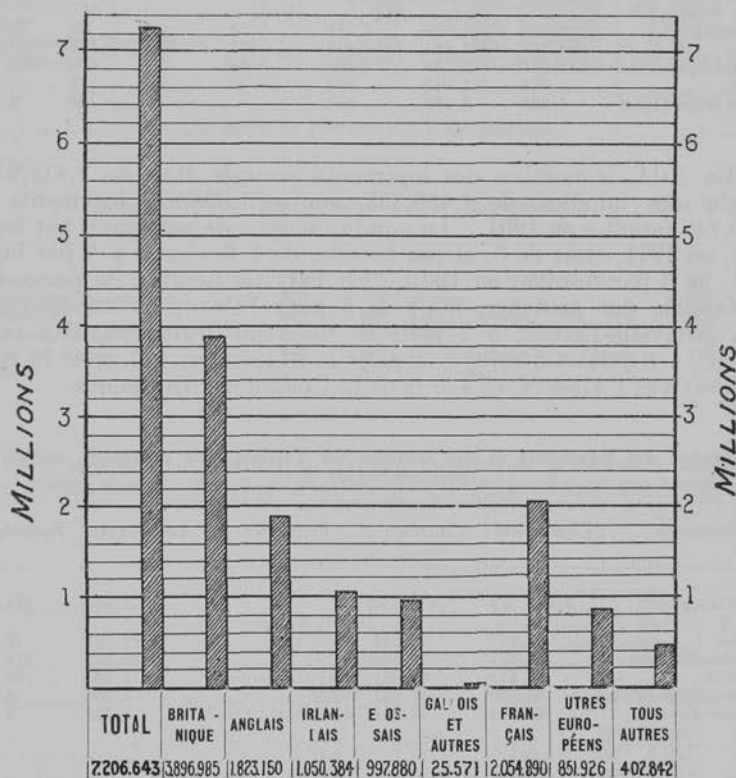

(Chaque espace vertical représente 200,000 personnes.)

Canada, ce qui laisse 17½ p.c. pour toutes les autres races. Il est à remarquer que le nombre des juifs ou soi-disant tels, a augmenté de 16,131, en 1901, à 75,681, en 1911.

POPULATION.

Le diagramme de la page 22 donne graphiquement la composition proportionnée de la population du Canada en 1911, suivant ses origines, ainsi que le nombre d'individus des races britanniques, Anglaise, Irlandaise, Ecossaise, Galloise, Française, autres races européennes, et toutes autres races, en comparaison avec le total général.

13. Origines de la population en 1901 et 1911, son augmentation dans ces dix années, et les proportions pour cent de la population.

Origines.	1901.	1911.	AUGMENTATION EN DIX ANS.		PROPORTION POUR CENT DE LA POPULATION.	
			Absolute.	Pour cent.	1901.	1911.
Britannique.....	3,063,195	3,896,985	833,790	27.22	57.03	54.08
Anglaise.....	1,260,899	1,823,150	562,251	44.59	23.47	25.30
Irlandaise.....	988,721	1,050,384	61,663	6.24	18.41	14.58
Ecossaise.....	800,154	997,880	197,726	24.71	14.90	13.85
Galloise.....	13,135	24,848	11,713	89.17	.24	.34
Autres.....	286	723	437	152.80	.01	.01
Française.....	1,649,371	2,054,890	405,519	24.59	30.71	28.51
Allemande.....	310,501	393,320	82,819	26.67	5.78	5.46
Austro-Hongroise.....	18,178	129,103	110,925	610.22	.34	1.79
Autrichienne.....	10,947	42,535	31,588	288.55	.20	.59
Bukowinienne.....	(¹)	9,960	9,960	(¹)	-	.14
Galicienne.....	5,682	35,158	29,476	518.76	.11	.49
Hongroise.....	1,549	11,605	10,056	649.19	.03	.16
Ruthène.....	(²)	29,845	29,845	(²)	-	.41
Belge.....	2,994	9,593	6,599	220.41	.06	.13
Bulgare et Roumaine.....	354	5,875	5,521	1,559.60	.01	.08
Chinoise.....	17,312	27,774	10,462	60.43	.32	.39
Hollandaise.....	33,845	54,986	21,141	62.46	.63	.76
Finlandaise.....	2,502	15,497	12,995	519.38	.05	.20
Grecque.....	291	3,594	3,303	1,135.05	.01	.05
Hindoue.....	-	2,342	2,342	-	-	.03
Indienne ³	127,941	105,492	-22,449	-17.55	2.38	1.46
Italienne.....	10,834	45,411	34,577	319.15	.20	.63
Japonaise.....	4,738	9,021	4,283	90.39	.09	.13
Juive.....	16,131	75,681	59,550	369.16	.30	1.05
Nègre.....	17,437	16,877	-560	-3.21	.32	.23
Polonaise.....	6,285	33,365	27,080	430.87	.11	.46
Russe.....	19,825	43,142	23,317	117.61	.37	.60
Scandinave.....	31,042	107,535	76,493	246.42	.58	1.49
Suisse.....	3,865	6,625	2,760	71.41	.07	.09
Turque.....	1,681	3,880	2,199	130.81	.03	.05
Diverses.....	1,454	18,310	16,844	1,158.45	.03	.25
Non spécifiées.....	31,539	147,345	115,806	367.18	.58	2.04
Population totale.....	5,371,315	7,206,643	1,835,328	34.17	100.00	100.00

¹Comprise sous le terme générique: Autrichienne.

²Comprise sous le terme générique: Galicienne.

³Y compris les métis, en 1901.

SUPERFICIE ET POPULATION.

14. Origines de la population par provinces, 1901 et 1911.

Origines.	Alberta.	Colombie-Britannique.	Manitoba.	Nouveau-Brunswick.	Nouvelle-Ecosse.	Ontario.
1901.						
Britannique.....	34,903	106,403	164,239	237,524	359,064	1,732,144
Anglaise.....	16,490	52,863	64,542	104,683	159,753	701,413
Irlandaise.....	8,161	20,658	47,418	83,384	54,710	624,332
Ecossaise.....	9,866	31,068	51,365	48,310	143,382	399,530
Galloise.....	367	1,773	904	1,146	1,217	6,690
Autres.....	19	41	10	1	2	179
Française.....	4,511	4,600	16,021	79,979	45,161	158,671
Allemande.....	7,836	5,807	27,265	3,816	41,020	203,319
Austro-Hongroise.....	1,654	1,377	8,981	27	99	919
Belge.....	154	410	940	26	62	216
Bulgare et Roumaine.....	12	13	98	2	-	38
Chinoise.....	235	14,885	206	59	106	732
Hollandaise.....	369	437	925	3,663	2,941	23,280
Grecque.....	-	96	27	7	15	65
Hindoue.....	-	-	-	-	-	-
Indienne.....	13,425	28,949	16,277	1,465	1,629	24,674
Italienne.....	109	1,976	217	60	285	5,233
Japonaise.....	13	4,597	4	-	1	29
Juive.....	17	543	1,514	395	449	5,337
Nègre.....	31	532	61	1,368	5,984	8,935
Polonaise.....	-	-	-	-	-	-
Russe.....	5,376	1,143	4,976	68	74	4,575
Scandinave.....	3,940	4,880	11,924	1,292	696	3,854
Suisse.....	132	249	204	37	1,004	1,755
Non spécifiées.....	305	1,760	1,332	1,332	984	9,171
Totaux.....	73,022	178,657	255,211	331,120	459,574	2,182,947
1911.						
Britannique.....	192,698	252,683	266,415	229,896	378,700	1,927,099
Anglaise.....	97,955	133,186	122,798	106,017	177,701	884,432
Irlandaise.....	36,739	40,642	58,463	74,570	54,244	608,137
Ecossaise.....	54,884	74,493	82,861	47,949	145,535	424,873
Autres.....	3,120	4,362	2,293	1,360	1,220	9,657
Française.....	19,825	8,907	30,944	98,611	51,746	202,442
Allemande.....	36,862	11,880	34,530	3,144	38,844	192,320
Austro-Hongroise.....	26,427	7,015	39,665	73	1,089	11,771
Belge.....	1,269	938	2,453	76	555	633
Bulgare et Roumaine.....	956	219	123	101	26	1,483
Chinoise.....	1,787	19,568	885	93	134	2,766
Hollandaise.....	2,951	1,255	2,853	4,320	4,179	35,012
Grecque.....	129	810	317	40	114	1,304
Hindoue.....	3	2,292	13	2	-	17
Indienne.....	11,630	2,134	7,876	1,541	1,915	23,044
Italienne.....	2,139	9,721	972	384	960	21,265
Japonaise.....	247	8,587	5	-	4	35
Juive.....	1,486	1,265	10,741	1,021	1,360	27,015
Nègre.....	979	473	209	1,079	6,541	6,747
Polonaise.....	2,243	561	12,310	67	535	10,602
Russe.....	9,421	6,896	8,841	60	601	12,618
Scandinave.....	28,047	15,968	16,419	1,479	912	8,250
Suisse.....	1,200	796	396	63	746	1,930
Turque.....	60	339	67	213	535	1,754
Diverses.....	1,538	2,099	4,762	220	618	4,430
Non spécifiées.....	32,766	20,074	14,818	9,406	2,224	30,737
Totaux.....	374,663	392,480	455,614	351,889	492,338	2,523,274

POPULATION.

14.—Origines de la population par provinces, 1901 et 1911—fin.

Origines.	Ile du Prince-Edouard.	Québec.	Saskatchewan.	Yukon.	Territoires du N.-O.	Canada.
1901.						
Britannique.....	87,883	290,169	40,094	10,674	98	3,063,195
Anglaise.....	24,043	114,710	17,543	4,818	41	1,260,899
Irlandaise.....	21,992	114,842	10,644	2,559	21	988,721
Ecossoise.....	41,753	60,068	11,674	3,102	36	800,154
Galloise.....	88	532	226	192	—	13,135
Autres.....	7	17	7	3	—	286
Française.....	13,866	1,322,115	2,634	1,779	34	1,649,371
Allemande.....	709	6,923	11,743	2,061	2	310,501
Austro-Hongroise.....	—	184	4,753	184	—	18,178
Belge.....	5	969	156	56	—	2,994
Bulgare et Roumaine.....	—	151	38	2	—	354
Chinoise.....	4	1,037	41	7	—	17,312
Hollandaise.....	242	1,554	345	89	—	33,845
Grecque.....	—	66	2	13	—	291
Hindoue.....	—	—	—	—	—	—
Indienne.....	258	10,142	17,734	3,322	10,066	127,941
Italienne.....	12	2,805	3	134	—	10,334
Japonaise.....	—	9	1	84	—	4,738
Juive.....	17	7,607	198	54	—	16,131
Nègre.....	141	280	6	99	—	17,437
Polonaise.....	—	—	—	—	—	—
Russe.....	5	430	11,675	290	—	28,612
Scandinave.....	14	1,350	1,452	1,637	3	31,042
Suisse.....	—	350	32	102	—	3,865
Non spécifiées.....	103	2,757	372	6,632	9,926	34,674
Totaux.....	103,259	1,648,898	91,279	27,219	20,129	5,371,315
1911.						
Britannique.....	78,949	316,103	251,010	2,929	503	3,896,985
Anglaise.....	22,176	153,295	124,091	1,200	299	1,823,150
Irlandaise.....	19,900	103,147	53,865	649	28	1,050,384
Ecossoise.....	36,772	58,555	70,753	1,032	173	997,880
Autres.....	101	1,106	2,301	48	3	25,571
Française.....	13,117	1,605,339	23,251	482	226	2,054,890
Allemande.....	550	6,145	68,628	412	5	393,320
Austro-Hongroise.....	4	1,289	41,651	105	14	129,103
Belge.....	8	2,103	1,538	18	2	9,593
Bulgare et Roumaine.....	—	618	2,336	13	—	5,875
Chinoise.....	6	1,578	957	—	—	27,774
Hollandaise.....	213	1,505	2,684	14	—	54,986
Grecque.....	39	768	55	18	—	3,594
Hindoue.....	—	14	—	1	—	2,342
Indienne.....	248	9,993	11,718	1,489	15,904	105,492
Italienne.....	23	9,578	310	61	—	45,411
Japonaise.....	—	12	57	74	—	9,021
Juive.....	38	30,648	2,066	41	—	75,681
Nègre.....	81	401	336	31	—	16,877
Polonaise.....	—	3,228	3,785	34	—	33,365
Russe.....	—	1,684	18,413	105	—	58,639
Scandinave.....	32	1,756	33,991	672	9	107,535
Suisse.....	2	397	1,073	21	1	6,625
Turque.....	23	672	210	7	—	3,880
Diverses.....	13	1,697	1,148	247	1,538	18,310
Non spécifiées.....	382	7,706	27,215	1,738	279	147,345
Totaux.....	93,728	2,003,232	492,432	8,512	18,481	7,206,643

SUPERFICIE ET POPULATION.

15. Origines de la population dans les principales villes du Canada, 1911.

No.	Origines.	Mon-tréal.	To-ronto.	Winni-peg.	Van-couver.	Otta-wa.	Ha-mil-ton.	Qué-bec.	Hali-fax
1	Population..... Total	470,480	376,538	136,035	100,401	87,062	81,969	78,710	46,619
2	Britannique..... Total	121,128	325,173	84,552	73,996	52,734	66,424	9,492	40,424
3	Anglaise.....	62,856	181,315	42,408	36,588	20,180	37,071	3,537	22,342
4	Irlandaise.....	36,943	81,804	15,432	12,533	22,065	14,210	5,024	11,145
5	Ecossaise.....	20,927	60,042	25,789	23,900	10,302	14,673	928	6,800
6	Autres.....	402	2,012	923	975	187	470	3	137
†	Française.....	298,878	4,886	2,695	1,798	26,732	1,120	68,080	2,105
8	Allemande.....	2,502	9,775	8,912	2,826	2,379	4,619	157	1,748
9	Austro-Hongroise.....	921	553	6,972	437	121	556	16	6
10	Autrichienne.....	548	417	3,030	375	67	212	10	3
11	Bukowinienne.....	37	2	23	3	12	18	6	-
12	Galicienne.....	245	19	877	6	17	17	-	-
13	Hongroise.....	52	75	343	43	1	308	-	3
14	Ruthène.....	39	40	2,699	10	24	1	-	-
15	Belge.....	1,006	46	174	147	42	22	47	8
16	Bulgare et Roumaine.....	253	104	85	45	85	131	2	-
17	Chinoise.....	1,197	1,099	585	3,559	168	162	68	49
18	Hollandaise.....	207	1,639	535	296	157	272	18	220
19	Finlandaise.....	17	648	61	207	-	5	1	4
20	Grecque.....	615	529	60	255	36	127	1	8
21	Hindoue.....	9	6	11	490	-	-	-	-
22	Indienne.....	42	52	30	119	17	92	3	1
23	Italienne.....	7,013	4,617	769	2,256	643	1,442	90	40
24	Japonaise.....	5	12	1	2,036	5	-	1	-
25	Juive.....	27,948	18,237	9,023	973	1,776	1,681	398	254
26	Nègre.....	293	472	165	149	25	304	8	832
27	Polonaise.....	2,497	700	4,743	60	256	557	24	17
28	Russe.....	1,072	693	1,558	240	131	187	3	14
29	Scandinave.....	772	431	4,956	2,545	314	228	38	173
30	Suisse.....	209	324	114	81	81	40	6	5
31	Turque.....	420	527	19	43	35	182	66	111
32	Autre.....	734	843	1,197	311	490	50	74	64
33	Non spécifiées.....	2,742	5,172	8,818	7,532	835	3,768	117	536

Les tableaux 16-21 indiquent les religions spécifiées au recensement de 1911, et qui se montaient à 79, pour une population de 7,173,513; il y en avait, en 1901, 57, pour une population de 5,327,224 âmes. Les 32,490 âmes restant en sus, en 1911, contre 43,222 qui restaient en 1901, n'avaient pas de religion spéciale, et comprenaient celles qui étaient classées comme n'ayant «Aucune religion». Les quatre religions principales gardent le même ordre qu'en 1901 et sont les suivantes: Catholique Romaine (2,833,041), Presbytérienne (1,115,324), Méthodiste (1,079,892), et Anglicane (1,043,017).

ORIGINES DE LA POPULATION.

15. Origines de la population dans les principales villes du Canada, 1911—fin.

London.	Calgary.	St-Jean.	Victoria.	Régina.	Edmonton.	Brantford.	Kings-ton.	Sydney.	No.
46,300	43,704	42,511	31,660	30,213	24,900	23,132	18,874	17,723	1
42,119	30,884	32,309	23,675	20,960	16,727	19,507	16,960	14,396	2
24,060	16,635	13,256	15,858	11,912	7,942	12,544	7,897	4,868	3
9,990	4,536	13,766	2,240	3,067	3,130	3,332	6,599	2,608	4
7,818	9,351	5,135	5,313	5,802	5,390	3,519	2,404	6,891	5
251	362	152	264	179	265	112	60	29	6
409	705	530	340	520	1,291	233	667	1,000	7
1,561	2,608	289	619	2,758	1,647	1,274	305	153	8
42	969	4	20	1,892	958	687	5	605	9
15	361	4	19	724	218	365	5	14	10
2	20	-	-	26	12	-	-	-	11
25	465	-	-	192	196	13	-	-	12
-	86	-	1	869	48	273	-	306	13
-	37	-	-	81	484	36	-	285	14
1	22	-	1	39	88	-	1	1	15
-	30	-	4	1,058	8	10	1	-	16
73	485	50	3,458	89	130	41	44	13	17
214	213	228	31	63	299	224	156	63	18
-	49	7	22	35	6	-	-	-	19
51	21	31	77	3	8	14	18	18	20
-	3	1	85	-	8	-	4	-	21
25	33	-	23	6	-	97	4	95	22
418	369	19	250	25	30	101	19	341	23
1	53	-	182	-	23	-	2	-	24
571	604	642	139	130	171	154	234	162	25
213	72	376	50	17	298	139	17	172	26
32	114	13	5	118	217	137	7	294	27
84	348	11	25	701	215	63	2	143	28
72	928	189	510	238	448	17	19	97	29
16	131	11	38	16	46	24	11	-	30
13	10	130	1	37	9	197	1	104	31
69	98	61	204	25	58	91	17	37	32
316	4,955	7,710	1,901	1,483	2,215	122	380	29	33

Elles se montent ensemble à 6,071,274, ou 84 p.c. de la population totale. De ces quatre religions, la religion Catholique Romaine accuse la plus grande augmentation absolue: 603,441 âmes; la religion Anglicane vient ensuite, avec 361,523 âmes, puis la religion Presbytérienne, avec 272,882 âmes, et la religion Méthodiste, avec 163,006 âmes; mais relativement, la religion Anglicane vient la première avec une augmentation de 53.05 p.c.; la proportion pour cent était comme suit, dans les trois autres cas: Presbytérienne, 32.39, Catholique Romaine, 27.06, et Méthodiste, 17.78.

SUPERFICIE ET POPULATION.

16. Religions de la population, 1881, 1891, 1901 et 1911.

Religions.	1881.	1891.	1901.	1911.
Adventistes..	7,211	6,354	8,058	10,406
Anglicans.....	577,414	646,059	681,494	1,043,017
Baptistes.....	296,525	303,839	318,005	382,666
Chrétiens.....	-	-	6,900	16,773
Congrégationalistes..	26,900	28,157	28,293	34,054
Disciples.....	20,193	12,763	14,900	11,329
Religions orientales ¹	4,383	9,129	15,570	28,418
Évangéliques.....	-	-	10,193	10,595
Eglise Grecque.....	-	-	15,630	88,507
Juifs.....	2,393	6,414	16,401	74,564
Luthériens.....	46,350	63,982	92,524	229,864
Mennonites.....	2	2	31,797	44,611
Méthodistes.....	742,981	847,765	916,886	1,079,892
Mormons.....	-	-	6,891	15,971
Sans religion.....	2,634	-	4,810	26,027
Païens.....	4,478	-	15,107	11,840
Presbytériens.....	676,165	755,326	842,442	1,115,324
Protestants.....	6,519	12,253	11,612	30,265
Catholiques Romains.....	1,791,982	1,992,017	2,229,600	2,833,041
Armée du Salut.....	-	13,949	10,308	18,834
Toutes autres.....	36,296	54,965	50,672	68,155
Non spécifiées.....	82,386	80,267	43,222	32,490
Totaux.....	4,324,810	4,833,239	5,371,315	7,206,643

¹Les religions orientales comprennent, dans cette table, les disciples de Confucius, les Bouddhistes, les Mahométans, les Shintos, les Sikhs et les Hindous.

²Pendant les années 1881 et 1891, les Mennonites sont compris avec les Baptistes.

18. Religions de la population par provinces, 1911.

Provinces.	Popula- tion totale.	Ad- ven- tistes.	Angli- cans.	Bap- tistes.	Frè- res.	Chrè- tiens.	Cong- gré- ga- tion- alistes.	Dis- ciples.	Amis	Eglise Grec- que.
Canada.	7,206,643	10,406	1,043,017	382,666	9,278	16,773	34,054	11,329	4,027	88,507
Alberta.....	374,663	1,825	55,628	19,491	464	2,360	2,628	516	309	18,149
Colomb.-Anglaise.	392,480	869	100,952	17,228	763	1,521	2,827	116	260	3,574
Manitoba.....	455,614	531	86,578	13,992	567	514	2,997	479	159	31,042
Nouv.-Brunswick.	351,889	1,057	42,864	82,106	265	1,046	776	215	3	57
Nouvelle-Ecosse..	492,338	1,758	75,315	83,854	212	775	2,690	1,233	15	437
Ontario.....	2,523,274	1,132	489,704	132,809	5,758	7,177	14,692	8,294	2,787	8,324
Ile du Prince-Ed.	93,728	10	4,939	5,372	11	1,121	8	50	-	1
Québec.....	2,003,232	2,435	102,684	9,255	496	257	5,197	26	24	1,959
Saskatchewan.....	492,432	784	75,342	18,371	742	1,966	2,211	398	466	24,795
Yukon.....	8,512	5	2,199	171	-	36	28	2	4	169
Territoires du Nord-Ouest...	18,481	-	6,812	17	-	-	-	-	-	-

RELIGIONS DE LA POPULATION.

17. Religions comptant 5,000 adhérents et plus, 1901 et 1911, avec augmentation ou diminution absolues et relatives pour la décade.

Religions.	1901.	1911.	Augmen- tation.	Diminu- tion.
	No.	No.	No.	p.c.
Adventistes.....	8,058	10,406	2,348	29.14
Anglicans.....	681,494	1,043,017	361,523	53.05
Baptistes.....	318,005	382,666	64,661	20.33
Frères.....	8,014	9,278	1,264	15.77
Bouddhistes.....	10,407	10,012	-395	-3.80
Science chrétienne.....	2,619	5,073	2,454	93.70
Chrétiens.....	6,900	16,773	9,873	143.09
Disciples de confucius.....	5,115	14,562	9,447	184.69
Congrégationalistes.....	28,293	34,054	5,761	20.36
Disciples.....	14,900	11,329	-3,571	-23.96
Doukhobors.....	8,775	10,493	1,718	19.58
Évangéliques.....	10,193	10,595	402	3.94
Église Grecque.....	15,630	88,507	72,877	466.26
Juifs.....	16,401	74,564	58,163	354.63
Luthériens.....	92,524	229,864	137,340	148.43
Mennonites.....	31,797	44,611	12,814	40.30
Méthodistes.....	916,886	1,079,892	163,006	17.78
Mormons.....	6,891	15,971	9,080	131.77
Sans religion.....	4,810	26,027	21,217	441.10
Païens.....	15,107	11,840	-3,267	-21.63
Presbytériens.....	842,442	1,115,324	272,882	32.39
Protestants.....	11,612	30,265	18,653	160.64
Catholiques Romains.....	2,229,600	2,833,041	603,441	27.06
Armée du Salut.....	10,308	18,834	8,526	82.71
Non spécifiées.....	43,222	32,490	-10,732	-24.83
Totaux de 5,000 et au-dessus.....	5,340,003	7,159,488	1,819,485	34.07

NOTE.—Le signe moins (-) indique une diminution.

18. Religions de la population par provinces, 1911.

Juifs.	Luthé- riens.	Men- no- nites.	Mé- tho- distes.	Mor- mons.	Pres- byté- riens.	Catho- liques Romains	Ar- mée du Salut.	Protes- tants.	Pa- iens.	Di- verses sectes	Non spéci- fiées.
74,564	229,864	44,611	1,079,892	15,971	1,115,324	2,833,041	18,834	30,265	11,840	119,890	32,490
1,207	43,311	1,524	61,844	9,793	66,351	62,193	1,082	4,042	1,843	15,404	4,699
1,384	19,362	189	52,132	323	82,125	58,397	1,842	2,357	1,948	39,889	4,422
10,636	32,730	15,600	65,897	181	103,621	73,994	1,050	4,593	1,180	6,390	2,883
998	423	1	34,558	4	39,207	144,889	688	125	3	1,949	655
1,170	7,359	18	57,606	68	109,560	144,991	1,526	348	-	1,853	1,550
26,767	66,708	12,828	671,727	4,913	524,603	484,997	11,405	5,701	2,858	33,687	6,403
36	24	-	12,209	1	27,509	41,994	156	8	-	258	21
30,269	2,618	51	42,444	5	64,125	1,724,683	510	8,634	10	4,057	3,494
2,060	56,147	14,400	78,325	654	96,564	90,092	558	3,949	2,129	15,854	6,625
38	795	-	405	4	1,603	1,849	17	261	145	541	240
-	387	-	2,745	25	56	4,962	-	247	1,724	8	1,498

SUPERFICIE ET POPULATION.

19. Religions de la population dans les principales villes, 1911.

No.	Religions.	Mon-tréal.	To-ronto.	Winni-peg.	Van-couver.	Ottawa.	Hamil-ton.	Québec.
1	Adventistes.....	46	151	38	134	11	44	2
2	Agnostiques.....	126	162	107	324	17	14	1
3	Anglicans.....	38,142	120,405	31,338	26,321	15,076	22,846	2,385
4	Baptistes.....	3,146	20,681	5,062	6,088	2,006	4,919	183
5	Frères.....	140	1,227	145	249	158	371	6
6	Bouddhistes.....	184	25	54	1,935	1	6	4
7	CatholiquesApostoliques	10	168	49	131	43	1	-
8	Christadelphiens.....	4	208	24	27	2	149	-
9	Chrétiens.....	57	824	102	418	18	98	22
10	Science chrétienne.....	55	902	264	319	187	151	-
11	Ouvriers chrétiens.....	-	294	-	1	-	12	-
12	Eglise du Christ.....	-	315	99	33	6	22	-
13	Eglise de Dieu.....	-	61	13	2	-	-	-
14	Disciples de Confucius...	298	42	92	2,929	3	7	12
15	Congrégationalistes.....	1,512	3,744	2,086	1,057	665	766	8
16	Disciples.....	20	757	65	58	6	89	-
17	Evangéliques.....	51	68	56	30	-	45	-
18	Eglise Libre.....	10	7	6	20	8	1	-
19	Amis.....	9	286	27	58	2	11	-
20	Peuple de l'Evangile.....	-	101	-	30	-	69	-
21	Eglise grecque.....	1,265	1,384	3,411	425	393	149	1
22	Hornérites.....	10	5	24	4	116	-	-
23	Juifs.....	27,622	18,143	8,934	967	1,745	1,691	396
24	Luthériens.....	1,102	2,709	11,151	3,001	1,633	1,260	7
25	Mennonites.....	11	161	43	-	5	4	1
26	Méthodistes.....	10,701	73,281	15,387	14,155	7,668	17,362	470
27	Mission.....	-	51	105	46	-	-	-
28	Mahométans.....	48	16	1	128	-	-	-
29	Mormons.....	-	583	35	44	6	74	-
30	Eglise nouvelle.....	4	166	5	11	7	15	-
31	Non conformistes.....	15	47	75	26	2	7	-
32	Sans religion.....	328	1,182	1,052	1,727	69	99	16
33	Paiens.....	-	-	4	46	-	-	1
34	Mouvement Pentecostal.	-	59	14	2	2	-	-
35	Frères de Plymouth.....	59	431	106	63	76	52	6
36	Presbytériens.....	23,777	75,735	30,367	26,409	12,825	17,115	863
37	Protestants.....	4,696	838	3,158	456	582	79	531
38	Eglise Réformée.....	5	16	78	2	-	1	-
39	Catholiques Romains.....	355,796	46,368	19,729	10,271	43,245	13,057	73,751
40	Armée du Salut.....	341	2,583	500	567	181	559	11
41	Sikhs et Hindous.....	-	-	-	401	-	-	-
42	Unitaires.....	181	465	252	105	119	112	2
43	Frères Unis.....	4	4	10	6	-	-	-
44	Sectes diverses.....	102	652	1,429	303	28	637	29
45	Non spécifiées.....	603	1,231	1,714	1,072	151	75	27
46	Total.....	470,480	376,538	136,035	100,401	87,062	81,969	78,710

RELIGIONS DE LA POPULATION.

19. Religions de la population dans les principales villes, 1911.

Hali- fax.	London.	Cal- gary.	St-Jean, N.-B.	Vic- toria.	Régina.	Edmon- ton.	Brant- ford.	Kings- ton.	Sydney.	No.
7	16	64	46	41	8	15	23	3	1	1
4	6	28	2	54	4	126	3	1	6	2
13,174	13,106	10,124	9,880	11,290	7,372	5,120	5,404	5,019	2,401	3
3,342	4,381	2,769	8,586	1,681	1,416	1,724	3,529	373	805	4
12	27	60	58	55	-	23	101	39	-	5
-	3	33	1	146	-	14	6	2	-	6
-	4	-	-	14	-	2	4	8	-	7
-	22	4	24	45	2	-	19	-	-	8
65	125	154	222	154	11	64	5	1	4	9
28	140	115	21	88	38	89	22	47	1	10
-	113	-	-	-	-	-	-	-	-	11
4	15	50	-	13	-	3	-	1	-	12
-	-	-	-	-	-	43	-	-	-	13
7	6	196	2	3,211	29	46	1	1	-	14
23	355	326	111	411	93	93	505	619	1	15
14	26	14	44	3	-	6	1	-	-	16
-	2	10	-	1	14	3	4	-	-	17
-	-	12	-	2	-	-	-	-	-	18
1	5	27	-	47	5	14	1	5	3	19
-	44	21	-	15	-	14	-	-	-	20
6	54	588	26	112	2,312	426	148	8	22	21
-	-	14	-	-	1	11	-	43	-	22
236	569	613	641	139	129	182	151	234	162	23
101	189	2,399	28	537	1,255	1,238	107	20	21	24
17	3	19	-	1	7	5	-	-	-	25
4,591	12,960	7,914	5,768	4,188	4,876	3,938	6,343	4,403	1,381	26
-	-	16	-	32	-	11	-	-	-	27
-	1	-	1	-	42	8	11	-	-	28
-	245	30	-	-	8	10	16	-	-	29
-	8	2	8	-	-	5	5	-	-	30
-	1	20	-	7	-	10	4	-	1	31
30	62	408	60	853	65	78	44	3	13	32
-	-	99	-	7	-	1	4	-	-	33
-	14	-	-	-	-	-	-	-	-	34
3	51	16	26	24	20	48	30	-	2	35
5,133	8,003	10,378	4,490	5,397	6,875	6,293	3,200	2,904	4,608	36
57	51	744	4	262	378	893	32	49	6	37
-	-	2	-	3	-	66	11	-	4	38
19,334	5,262	4,183	12,171	2,174	4,750	3,541	2,756	4,824	8,204	39
137	292	333	216	145	74	125	366	192	65	40
-	-	16	-	87	-	-	-	-	-	41
5	13	83	17	42	38	19	13	1	-	42
-	-	178	1	9	3	24	5	-	6	43
158	54	71	28	83	7	59	178	13	5	44
130	72	1,571	29	287	381	510	80	61	1	45
46,619	46,300	43,704	42,511	31,660	30,213	24,900	23,132	18,874	17,723	46

SUPERFICIE ET POPULATION.

20. Principales religions de la population par provinces, 1891, 1901 et 1911.

Religions.	Alberta.	Colombie-Britannique.	Manitoba.	Nouveau-Brunswick.	Nouvelle-Écosse.	Ontario.
Adventistes.....	1891 2 1901 215 1911... 1,825	109 254 869	32 519 531	715 1,124 1,057	1,651 1,494 1,758	447 1,226 1,132
Anglicans.....	1891 4,817 1901... 0,634 1911... 55,628	23,619 40,996 100,952	30,852 44,923 86,578	43,095 42,005 42,864	64,410 66,107 75,315	388,999 368,191 489,704
Baptistes.....	1891 523 1901... 3,010 1911... 19,491	3,098 6,506 17,228	16,112 9,188 13,992	79,649 80,874 82,106	83,122 83,241 83,854	106,047 117,819 132,809
Congrégationalistes	1891 48 1901... 364 1911... 2,628	775 1,198 2,827	1,815 1,884 2,997	1,036 1,040 776	3,112 2,938 2,690	16,879 15,289 14,692
Religions orientales	1891 31 1901... 100 1911... 777	8,910 14,893 25,808	31 31 226	8 12 17	5 8 43	97 120 264
Eglise Grecque.....	1891 — 1901... 4,633 1911... 18,149	— 101 3,574	— 7,899 31,042	— 13 57	— 35 437	— 135 8,324
Juifs.....	1891 12 1901... 242 1911... 1,207	277 554 1,384	743 1,487 10,656	73 376 998	31 437 1,170	2,501 5,321 26,727
Luthériens.....	1891 816 1901... 5,925 1911... 43,311	2,083 5,335 19,362	6,545 16,542 32,790	377 196 423	5,882 6,572 7,359	45,029 48,052 66,708
Mennonites.....	1891 — 1901... 522 1911... 1,524	— 11 189	15,246 15,600	— 1	— 9	— 12,298
Methodistes.....	1891 2,755 1901... 10,125 1911... 61,844	14,298 25,047 52,132	28,487 49,926 65,897	35,504 35,973 34,558	54,195 57,490 57,606	654,033 666,388 671,727
Mormons.....	1891 3,212 1901... 9,793 1911... —	125 323	— 181	— 4	— 73 68	— 3,377 4,913
Presbytériens.....	1891 4,108 1901... 11,587 1911... 66,351	15,284 34,081 82,125	39,001 65,348 103,621	40,639 39,496 39,207	108,952 106,381 109,560	453,147 477,386 524,603
Protestants.....	1891 2,335 1901... 388 1911... 4,042	286 844 2,357	1,874 646 4,593	22 104 125	47 335 348	2,938 2,800 5,701
Catholique, Romains	1891 6,034 1901... 15,464 1911... 62,183	20,843 33,639 58,397	20,571 35,672 73,994	115,961 125,678 144,889	122,452 129,578 144,991	338,300 390,304 484,997
Armée du Salut.....	1891 59 1901... 90 1911... 1,082	298 570	399 745	993 606	1,377 1,251	10,320 6,479
Toutes autres.....	1891 493 1901... 4,304 1911... 20,119	987 9,500 18,689	1,301 4,383 9,063	2,036 2,951 3,464	2,934 3,219 4,045	54,603 58,742 60,297
Non spécifiées.....	1891 4,560 1901... 3,187 1911... 4,699	7,306 5,003 4,422	4,793 697 2,883	1,155 641 655	2,226 406 1,550	23,981 9,110 6,403
Totaux.....	1891 73,022 1901... 374,663	98,173 178,657 392,480	152,506 255,211 453,614	321,263 331,120 351,889	450,396 459,574 492,338	2,114,321 2,184,947 2,528,274

RELIGIONS DE LA POPULATION.

20. Principales religions de la population par provinces, 1891, 1901 et 1911.

Religions.	Île du Prince-E.	Québec.	Saskatchewan.	Yukon.	Territoires du N.-O.	Canada.
Adventistes.....	1891 22 1901 10 1911 10	2,364 3,079 2,435	12 128 784	— 9 5	— — —	6,354 8,058 10,406
Anglicans.....	1891 6,646 1901 5,976 1911 4,939	75,472 81,630 102,684	9,349 13,996 75,342	— 2,632 2,199	1,800 3,404 6,812	646,059 681,494 1,043,017
Baptistes.....	1891 6,265 1901 5,905 1911 5,372	7,901 8,483 9,255	1,032 2,416 18,372	— 583 171	— — 17	303,839 318,005 382,666
Congregationalistes.....	1891 11 1901 3 1911 8	4,296 3,173 5,197	185 207 2,211	— 196 28	— 1 —	28,157 28,293 34,054
Religions orientales.....	1891 1 1901 — 1911 —	36 355 650	10 18 591	— 23 42	— — —	9,129 13,570 28,418
Eglise grecque.....	1891 — 1901 1 1911 —	— 215 1,959	— 2,564 24,795	— 35 169	— — —	— 15,630 88,507
Juifs.....	1891 1 1901 17 1911 36	2,703 7,498 30,268	73 296 2,060	— 163 38	— — —	6,414 16,401 74,564
Luthériens.....	1891 3 1901 8 1911 24	1,385 1,642 2,618	1,860 6,172 56,147	2,079 795	2 1 387	63,982 92,524 229,864
Mennonites.....	1891 — 1901 — 1911 —	— 50 51	— 3,751 14,400	— — —	— — —	— 31,797 44,611
Méthodistes.....	1891 13,596 1901 13,402 1911 12,209	39,544 42,014 42,444	5,225 12,028 78,335	— 1,864 405	178 2,619 2,745	847,765 916,886 1,079,892
Mormons.....	1891 — 1901 — 1911 1	— — 5	— — 634	— — 4	— — 25	— 6,891 15,971
Presbytériens.....	1891 33,072 1901 30,750 1911 27,509	52,673 58,013 64,125	8,399 16,232 96,564	— 3,130 1,603	51 28 56	755,326 842,442 1,115,324
Protestants.....	1891 9 1901 21 1911 8	2,342 5,211 8,634	2,385 3,888 3,949	2,385 675 261	15 — 247	12,253 11,612 30,265
Catholiques Rom.....	1901 47,837 1901 45,796 1911 41,994	1,291,709 1,429,260 1,724,683	6,974 17,651 90,902	4,453 1,849	1,336 2,085 4,982	1,992,017 2,229,600 2,833,041
Armée du Salut.....	1891 180 1901 116 1911 156	297 292 510	26 133 538	— 26 17	— — —	13,949 10,308 18,834
Toutes autres.....	1891 1,193 1901 1,231 1911 1,440	3,876 4,238 4,220	300 12,201 20,904	— 725 686	4 1,078 1,732	67,728 102,882 144,719
Non spécifiées.....	1891 242 1901 24 1911 21	2,846 1,742 3,494	4,376 885 6,625	— 10,614 240	— — —	28,782 80,267 32,490
Totaux.....	1891 109,078 1901 108,259 1911 88,728	1,488,535 1,648,898 2,003,232	40,206 91,279 492,432	— 27,219 8,512	— 32,168 20,129	4,833,239 5,371,313 7,206,645

SUPERFICIE ET POPULATION.

21. Proportions relatives des principales religions en proportion pour cent de la population totale, 1881, 1891, 1901, 1911.

Religions.	1881.	1891.	1901.	1911.
	p.c.	p.c.	p.c.	p.c.
Catholiques romains.....	41.43	41.21	41.51	39.31
Presbytériens.....	15.64	15.63	15.68	15.48
Méthodistes.....	17.11	17.54	17.07	14.99
Anglicans.....	13.35	13.37	12.69	14.47
Baptistes.....	6.86	6.29	5.92	5.31
Luthériens.....	1.06	1.32	1.72	3.19
Eglise grecque.....	—	—	0.29	1.23
Juifs.....	0.60	0.13	0.31	1.03
Congrégationalistes.....	0.62	0.58	0.53	0.47
Armée du Salut.....	—	0.29	0.19	0.26
Toutes autres.....	3.33	3.64	4.09	4.26
	100.00	100.00	100.00	100.00

22. Superficie et population du Royaume-Uni et des Possessions Britanniques, 1910-1911. [D'après le "British Statistical Abstract".]

Pays.	Superficie en milles carrés.	POPULATION.			Nombre de femmes par 1,000 hommes.	Habitants par mille carré.
		Hommes.	Femmes.	Total.		
Angleterre et Galles.....	58,324	17,445,608	18,624,884	36,070,492	1,067.6	618.45
Ecosse.....	30,405	2,307,603	2,451,842	4,759,445	1,062.5	156.53
Irlande.....	32,360	2,192,048	2,198,171	4,390,219	1,003.8	135.41
Iles.....	302	69,989	78,945	148,934	1,128.0	493.16
Total, Royaume-Uni.....	121,386	22,015,248	23,353,842	45,369,090	1,060.9	373.67
Indes—Anglaise.....	1,097,821	124,842,401	119,378,976	244,221,377	956.2	222.46
Etats indigènes.....	675,267	36,452,419	34,412,576	70,864,995	944.0	104.94
Total, Inde.....	1,773,088	161,294,820	153,791,552	315,086,372	953.4	177.70
Aden, y compris Périm.....	80	31,290	14,875	46,165	475.4	577.06
Socotra.....	1,382	—	—	12,000 ¹	—	8.68
Etabl. du Détroit.....	1,600	463,712	243,811	707,523	525.8	442.20
Labuan.....	30	3,662	2,884	6,546	787.6	218.20
Ceylan ²	25,332	2,175,030	1,931,320	4,106,350	887.9	162.10
Maurice.....	720	194,095	174,696	368,791	900.1	512.20
Dépendances de.....	89	3,620	3,070	6,690	848.1	75.17
Seychelles.....	156	11,557	11,134	22,691	963.4	145.45
Hong Kong ³	390	249,675	116,470	366,145	466.5	1,117.13
Nouv. Territoires.....		46,476	44,118	90,594	949.3	
Wei-Hai-Wei.....	285	77,860	69,273	147,133	889.7	

SUPERFICIE ET POPULATION DE L'EMPIRE
BRITANNIQUE.

**22. Superficie et population du Royaume-Uni et des Possessions Britanniques
1910-1911—suite.** [D'après le "British Statistical Abstract".]

Pays.	Superficie en milles carrés.	POPULATION.			Nombre de femmes par 1,000 hommes.	Habitants par mille carré.
		Hommes.	Femmes.	Total.		
Commonwealth d'Australie—						
Nouvelles Galles S.	309,460	857,698	789,036	1,646,734	919.9	5.32
Territoire de la Capitale Féd...	912	992	722	1,714	727.8	1.88
Victoria.....	87,884	655,591	659,960	1,315,551	1,006.7	14.97
Australie méridionale.....	380,070	207,358	201,200	408,558	970.3	1.07
Territoire du N.....	523,620	2,734	576	3,310	210.7	0.01
Australie Occidentale.....	975,920	161,565	120,549	282,114	746.1	0.29
Tasmanie.....	26,215	97,591	93,620	191,211	959.3	7.29
Queensland.....	670,500	329,506	276,307	604,813	838.6	0.90
Total, Common- wealth.....	2,974,581	2,313,035	2,141,970	4,455,005	926.0	1.50
Territ. de Papoua.....	90,540	-	-	280,000	-	3.09
Dominion de la Nouvelle Zélande.....	104,751	531,910	476,558	1,008,468	895.9	9.62
Fiji.....	7,435	80,008	59,533	139,541	743.4	18.74
Des Falkland.....	7,500	2,370	905	3,275	381.9	0.44
Union du S. Afr.—						
Natal.....	35,371	564,648	629,395	1,194,043	1,114.7	33.76
Cap de Bonne Es- pérance.....	276,995	1,255,671	1,309,294	2,564,965	1,042.7	9.26
Etat Libre d'O- range.....	50,392	277,518	250,656	528,174	903.2	10.48
Transvaal.....	110,426	971,555	714,657	1,686,212	735.6	15.27
Total, Union du Sud Africain.....	473,184	3,069,392	2,904,002	5,973,394	946.1	12.62
Swaziland.....	6,536	44,805	55,154	99,959	1,239.0	15.29
Basutoland.....	11,716	184,102	220,405	404,507	1,197.2	34.52
Protectorat du Bé- chuanaland.....	275,000	62,712	62,638	125,350	998.8	0.45
Rhodésie du Sud.....	148,575	406,069	365,008	771,077	898.6	5.19
Rhodésie du Nord.....	291,000	-	-	822,599	-	2.82
Protectorat du Nyasaland.....	39,801	429,652	540,778	970,430	1,258.6	24.40
Ouganda.....	223,500	-	-	2,843,325	-	12.72
Protect. de l'Afri- que Orientale.....	246,800	-	-	2,402,863	-	9.73
Somaliland.....	68,000	-	-	344,323	-	5.06
Ste-Hélène.....	47	1,615	1,862	3,477	1,152.9	73.98
L'Ascension.....	34	-	-	400	-	11.77
Afrique Occidentale						
Protect. de la Ni- gérie septentr.....	255,700	3,435,743	5,833,257	9,269,000	1,697.8	36.25
Nigérie méridio- nale et colonie de la ^s	79,880	3,613,307	4,241,709	7,855,016	1,173.9	98.33
Côte d'Or.....	80,235	-	-	1,503,386	-	18.73
Sierra Leone ^s	24,908	-	-	1,403,132	-	56.33
Gambie ^s	3,619	73,792	72,309	146,101	979.9	40.37
Total, Afrique Occi- dentale.....	444,342	-	-	20,176,635	-	45.41

Pour les notes relatives à ce tableau, voir au bas de la page 36.

SUPERFICIE ET POPULATION.

22. Superficie et population du Royaume-Uni et des Possessions Britanniques 1910-1911—fin. [D'après le "British Statistical Abstract".]

Pays.	Superficie en milles carrés.	POPULATION.			Nombre de femmes par 1,000 hommes.	Habitants par mille carré.
		Hommes.	Femmes.	Total.		
Amérique du Nord						
Dom. du Canada	3,729,665	3,821,995	3,384,648	7,206,643	885.6	1.93
Terre-Neuve.....	42,734	122,259	116,411	238,670	952.2	5.59
Labrador.....	120,000	2,041	1,908	3,949	934.8	0.03
Total, Amérique du Nord.....	3,892,399	3,946,295	3,502,967	7,449,262	887.7	1.91
Antilles—						
Bahamas.....	4,404	24,975	30,969	55,944	1,240.0	12.70
Iles Turks & Caicos.....	166	2,505	3,110	5,615	1,241.5	33.83
Jamaïque.....	4,207	397,439	433,944	831,383	1,091.9	197.62
Iles du Vent—						
Ste-Lucie.....	233	22,336	26,301	48,637	1,177.5	208.74
St-Vincent.....	140	18,345	23,532	41,877	1,282.2	299.12
Barbades.....	166	70,259	101,723	171,982	1,447.8	1,036.04
Grenade.....	133	30,398	36,352	66,750	1,195.8	501.84
Iles sous le Vent—						
Iles de la Vierge.	58	2,608	2,949	5,557	1,130.7	95.81
St-Christophe.....	65	10,969	15,314	26,283	1,396.1	404.35
Nevis.....	50	5,521	7,424	12,945	1,344.7	258.90
Anquilla.....	35	1,562	2,513	4,075	1,608.8	116.43
Antigua, y compris Barbuda.....	170	13,989	18,276	32,265	1,306.4	189.80
Montserrat, y comp.Redowda	32	5,245	6,951	12,196	1,325.2	381.12
Dominique.....	305	15,231	18,632	33,863	1,223.3	111.02
Trinidad.....	1,754	174,349	159,203	333,552	913.1	178.56
Tobago.....	114					
Total, Antilles.....	12,032	795,731	887,193	1,682,924	1,114.9	139.87
Bermude ¹	19	—	—	18,994	—	999.68
Honduras anglais ²	8,598	20,374	20,084	40,458	985.7	4.71
Guyane anglaise ³	90,500	153,717	142,324	296,041	925.9	3.27
Gibraltar.....	1½	9,228	10,358	19,586	1,122.4	10,445.87
Malte ⁴	117	105,601	105,963	211,564	1,003.4	1,808.24
Chypre ⁵	3,584	139,248	134,716	273,964	967.4	76.44
Grand total.....	11,345,136	—	—	417,153,511	—	—

NOTES RELATIVES AU TABLEAU 22, PAGES 34-36.

¹Population évaluée en 1910. ²Sans compter les soldats et les personnes sur les bateaux, dans les ports. ³La population ne comprend pas les soldats. ⁴Les Nouveaux-Territoires et Wei-Hai-Wei ont été donnés à bail, en 1898, au gouvernement britannique. En 1904, une partie des Nouveaux Territoires, (New Kowloon) a été placée sous la juridiction du Bureau d'Hygiène de Hong Kong, et depuis cette date, la superficie (13 milles carrés) et la population (13,693 personnes, au recensement de 1911), ont été compris dans les chiffres de Hong Kong. ⁵La population déterminée pour l'Australie ne comprend pas les aborigènes, évalués à 100,000, en 1911. ⁶Y compris la superficie des lacs et du fleuve Nil, dans les limites territoriales du Protectorat de l'Ouganda. ⁷En partie évaluée, un recensement des indigènes n'ayant pas encore été accompli. ⁸Y compris les districts du Protectorat. ⁹La population ne comprend pas les soldats.

STATISTIQUES VITALES.

Statistiques vitales.—Au Canada, l'enregistrement des naissances, des mariages et des décès est sous le contrôle des gouvernements provinciaux, et à l'heure actuelle, des méthodes différentes jointes, dans certaines provinces, à un défaut complet de statistiques, rendent impossible l'établissement, pour n'importe quelle série d'années, de taux annuels de naissances, de mariages ou de décès, pour le Dominion, pris en son entier. En Nouvelle-Ecosse ce n'est que récemment qu'on a commencé la publication des statistiques vitales annuelles, et l'on ne peut encore obtenir aucun rapport de ce genre pour la province du Nouveau-Brunswick.

Le tableau 23 indique cependant par provinces, (le Nouveau-Brunswick excepté), le nombre de naissances, de mariages et de décès de l'année 1911, suivant les derniers rapports des officiers d'état civil provinciaux. En se servant des chiffres du recensement de la population, en 1911, on a calculé les taux approximatifs de naissances, de mariages et de décès, par 1,000 individus de la population vivante, de même que l'excédent des naissances sur les décès. Le tableau 24 donne, pour 1911, le recensement de la population, le nombre des naissances, des mariages et des décès, l'excédent des naissances sur les décès, et l'augmentation naturelle par 1,000 de la population, pour les principales villes du Canada, tandis que le tableau 25 donne, par provinces, les taux de naissances et de décès, et l'augmentation naturelle par 1,000 de la population vivante, pour l'année de recensement terminée le 31 mars 1901, et pour l'année civile de 1911. Dans le tableau 23, les taux sont entièrement calculés d'après les rapports du recensement de 1901, tandis que pour 1911, ils le sont d'après les rapports provinciaux de naissances, de mariages et de décès, et d'après les rapports du recensement, en ce qui concerne la population. Les données pour le calcul des taux de 1911, venant entièrement des rapports du recensement, ne sont pas encore complètes.

Il faut avouer que, à certains points de vue, ces tableaux ne peuvent pas être regardés comme donnant des renseignements très dignes de confiance, et qu'on ne peut s'en servir qu'avec beaucoup de précaution. Une comparaison entre les deux périodes du Tableau 25 indique des différences notables dues en partie, sans doute, mais non entièrement, aux différences existant dans la nature des données d'après lesquelles ces taux ont été calculés. Les taux de naissance relativement élevés des provinces de Québec et du Manitoba peuvent s'expliquer, pour la première, par la fécondité bien connue de la population française, et pour la dernière, par le grand nombre de naissances se produisant parmi la population étrangère d'origine européenne, spécialement à Winnipeg et dans les autres villes où l'on a amélioré l'enregistrement des naissances. D'un autre côté, en Colombie-Britannique où le taux des naissances est relativement bas, on en attribue la cause au grand nombre de Chinois (19,568), de Japonais (8,537) et d'Hindous (2,292) habitant cette province, et dont la plus grande partie sont célibataires, tandis qu'il est également reconnu que parmi la population indienne, dont le nombre s'élève à 20,134, l'enregistrement des naissances n'est pas très parfaitement effectué. Le taux peu élevé de décès enregistré dans Sasakatchewan, en 1911, soit 5.54, laisse croire à des rapports imparfaits, surtout

SUPERFICIE ET POPULATION

si on les compare aux taux plus normaux de 11·90 pour Saskatchewan et Alberta, en 1900-01, et de 9·90 pour Alberta, en 1911. Les rapports du recensement de 1911, quand ils seront complets, fourniront des données par lesquelles on pourra contrôler l'exactitude des chiffres du Tableau 25.

23. Nombre des naissances, mariages et décès par provinces, 1911.

Provinces.	Naissances.	Taux des naissances par 1,000 personnes vivantes.	Mariages.	Taux des mariages par 1,000 personnes vivantes.	Décès.	Taux des décès par 1,000 personnes vivantes.	Excédent des naissances sur les décès.
Ile du Prince-E.	1,497	15·97	470	5·01	1,114	11·89	383
Nouv.-Ecosse..	12,322	25·03	3,004	6·10	8,237	16·73	4,085
Québec.....	74,475	37·18	15,254	7·61	35,904	17·92	38,571
Ontario.....	57,235	22·68	25,807	10·23	34,341	13·61	22,894
Manitoba.....	15,918	34·93	5,177	11·36	5,481	12·03	10,437
Saskatchewan.	8,745	17·76	3,511	7·13	2,727	5·54	6,018
Alberta.....	8,813	23·52	3,630	9·69	3,618	9·69	5,195
Colombie-Brit.	5,841	14·88	4,509	11·49	3,660	9·32	2,181
Yukon.....	48	5·64	41	4·82	87	10·22	-39

24. Nombre des naissances, mariages et décès dans les principales villes, 1911.

Villes.	Popula-tion, d'après le recensement.	Naissances.	Mariages.	Décès.	Excédent des naissances sur les décès.	Augmen-tation naturelle par 1,000 personnes.
Nouvelle-Ecosse—						
Halifax.....	46,619	1,332	non donné	995	337	7·23
Sydney.....	17,723	570	“	333	237	13·37
Glace-Bay.....	16,562	476	“	307	169	10·20
Québec—						
Montréal.....	470,480	17,637	5,044	19,549	7,088	15·06
Québec.....	78,710	2,666	509	1,507	1,159	14·72
Maisonneuve.....	18,684	831 ¹	150 ¹	391	440	23·55
Hull.....	18,222	572 ¹	103 ¹	249	323	17·72
Sherbrooke.....	16,405	490 ¹	83 ¹	324	166	10·12
Westmount.....	14,579	35 ¹	non donné	95	-60	-4·12
Trois-Rivières.....	13,691	520	112	380	140	10·23
Verdun.....	11,629	302 ¹	49 ¹	212	90	7·74
Lachine.....	10,699	311 ¹	34 ¹	161	150	14·02
St-Hyacinthe.....	9,797	320 ¹	75 ¹	252	68	6·94
Ontario—						
Toronto.....	376,538	10,046	5,191	6,011	4,035	10·72
Ottawa.....	87,062	2,061	957	1,748	313	3·60
Hamilton.....	81,969	2,111	1,119	1,208	903	11·02
London.....	46,300	999	534	725	274	5·92
Brantford.....	23,132	684	279	343	341	14·74
Kingston.....	18,874	409	254	395	14	0·75
Peterborough.....	18,360	453	227	322	131	7·14
Windsor.....	17,829	434	2,774	274	160	8·97
Fort-William.....	16,499	604	198	285	379	22·97
Berlin.....	15,196	421	144	217	204	13·42
Guelph.....	15,175	363	134	226	137	9·03
St-Thomas.....	14,054	320	168	180	140	9·96
Stratford.....	12,946	276	131	154	122	9·42
Owen-Sound.....	12,558	338	121	172	166	13·22
St. Catharines.....	12,484	295	178	221	74	5·93
Port-Arthur.....	11,220	470	199	215	255	22·73

¹Incomplet.

STATISTIQUES VITALES.

21. Nombre des naissances, mariages et décès dans les principales villes, 1911.—fin.

Villes.	Popula- tion, d'après le recense- ment.	Naiss- ances.	Mariages.	Décès.	Excédent des naissances sur les décès.	Augmen- tation naturelle par 1,000 personnes.
Ontario—suite..						
Sault Ste-Marie.....	10,948	206	164	226	-20	-1.83
Chatham.....	10,770	209	196	225	-16	-1.49
Galt.....	10,279	207	126	134	73	7.09
Sarnia.....	9,947	207	265	166	41	4.12
Belleville.....	9,876	201	123	162	39	3.95
Brockville.....	9,374	212	116	193	19	2.03
Woodstock.....	9,320	191	133	122	69	7.40
Niagara-Falls.....	9,248	256	717	124	132	14.27
Manitoba—						
Winnipeg.....	136,035	7,125	2,959	2,096	5,029	36.97
Brandon.....	13,839	374	275	285	89	6.43
St-Boniface.....	7,483	206	91	448	-242	-32.34
Portage la Prairie.....	5,892	188	110	118	70	11.88
Saskatchewan—						
Regina.....	30,213	333	291	270	63	2.09
Moosajaw.....	13,823	298	335	212	86	6.22
Saskatoon.....	12,004	517	336	254	263	21.91
Alberta—						
Calgary.....	43,704	1,301	1,912	749	552	12.63
Edmonton.....	24,900	718	1,104	455	263	10.56
Lethbridge.....	8,050	293	406	212	81	10.06
Colombie-Britannique—						
Vancouver.....	100,401	2,409	2,437	1,586	823	8.20
Victoria.....	31,660	745	752	566	179	5.65
New-Westminster.....	13,199	579	302	354	225	17.05

25. Taux des naissances et des décès par provinces, et augmentation naturelle, 1900-1901 et 1911.

Provinces.	TAUX DES NAISSANCES.		TAUX DES DÉCÈS.		AUGMENTATION NATURELLE.	
	1900-01.	1911.	1900-01.	1911.	1900-01.	1911.
Ile du Prince Edouard...	21.07	15.97	11.50	11.89	9.57	4.08
Nouvelle-Ecosse.....	23.29	25.03	11.61	16.73	11.68	8.30
Nouveau-Brunswick...	25.98	—	11.54	—	14.44	—
Québec.....	36.28	37.18	18.54	17.92	17.74	19.26
Ontario.....	23.91	22.68	15.24	13.61	8.67	9.07
Manitoba.....	31.07	34.93	12.21	12.03	18.86	22.91
Saskatchewan.....	31.96	17.76	11.90	5.54	20.06	12.22
Alberta.....		23.52		9.66		13.86
Colombie-Britannique..	15.36	14.88	9.78	9.32	5.58	5.56
Yukon.....	1	5.64	1	-10.22	1	-4.58
Canada.....	27.82	—	15.12	—	12.70	—

1 Rapports incomplets.

Immigration.—Chacune des trois dernières années fiscales. de 1910-11 à 1912-13, a constitué un record en ce qui regarde le nombre des immigrants canadiens. Pendant l'année civile de 1912, le nombre total des immigrants arrivant au pays a été de 395,804, dont 145,859 venaient du Royaume-Uni, 140,143 des Etats-Unis, et 109,802, d'autres pays. En 1912 la proportion des immigrants britanniques et américains a été de 72 pour cent du total. Dans l'année fiscale terminée le 31 mars 1913, le total des immigrants arrivés au pays s'est élevé à 402,232, dont 150,542 venaient du Royaume-Uni, 139,009 des Etats-Unis et 112,681 d'autres pays, la proportion des immigrants britanniques et américains étant encore de 72 pour cent du total.

Le flot puissant actuel d'immigration au Canada a commencé vers le début du vingtième siècle, comme l'indique le diagramme de la page 41. Ce diagramme expose graphiquement la marche de l'immigration au Canada, durant les sept dernières années soit de 1897 à 1913. Les registres de l'immigration, avant 1897, sont défectueux et ne peuvent pas être convenablement comparés avec les chiffres plus exacts des dernières années. On devra observer que la période embrassée par le diagramme comprend l'année civile de 1897 à 1899, l'année fiscale se terminant le 30 juin, de 1900 à 1906, et l'année fiscale expirée le 31 mars, de 1907 à 1913. Par conséquent la chute qui paraît s'être produite en 1900 et ensuite en 1907, est due au changement d'année, la première période n'ayant compris que six mois, et la dernière neuf mois seulement. La chute, de 262,469 immigrants, en 1907-8 à 146,908, en 1908-9 (voir Tableau 26) peut être attribuée (1) à l'effet des règlements entrés en vigueur au printemps de 1908, restreignant l'immigration au Canada de personnes assistées par des organisations charitables; (2) à la discontinuation du travail de propagande dans les pays européens, due à l'adoption en ces pays de lois restrictives, et (3) dans quelque mesure aussi, aux effets de la crise générale financière de 1907.

Depuis le commencement du siècle, et spécialement pendant les cinq dernières années, on a mis en vigueur des règlements interdisant l'entrée du Canada aux immigrants sans garantie physique, mentale et morale. Il y a donc eu non seulement augmentation dans le nombre des arrivants, mais le niveau général de qualité de la classe d'immigrants s'établissant au Canada s'est grandement relevé. On trouvera dans le Tableau 27, le nombre de ceux qui ont été refusés à leur arrivée, et de ceux dont qui été déportés après admission, en vertu des principales causes de refus et de déportation, pendant les années de 1903 à 1912.

L'immigration de colons venant des Etats-Unis continue à s'accroître, et à garder un degré élevé de qualité générale. Le Tableau 28 indique que de 1906 à 1912 un total de 664,448 citoyens des Etats-Unis ont passé la frontière, apportant avec eux, en effets et en argent une valeur totale évaluée à \$777,725,897, soit une moyenne de \$1,170 par tête.

DIAGRAMME INDIQUANT LA MARCHÉ DE L'IMMIGRATION CANADIENNE, 1897-1913.

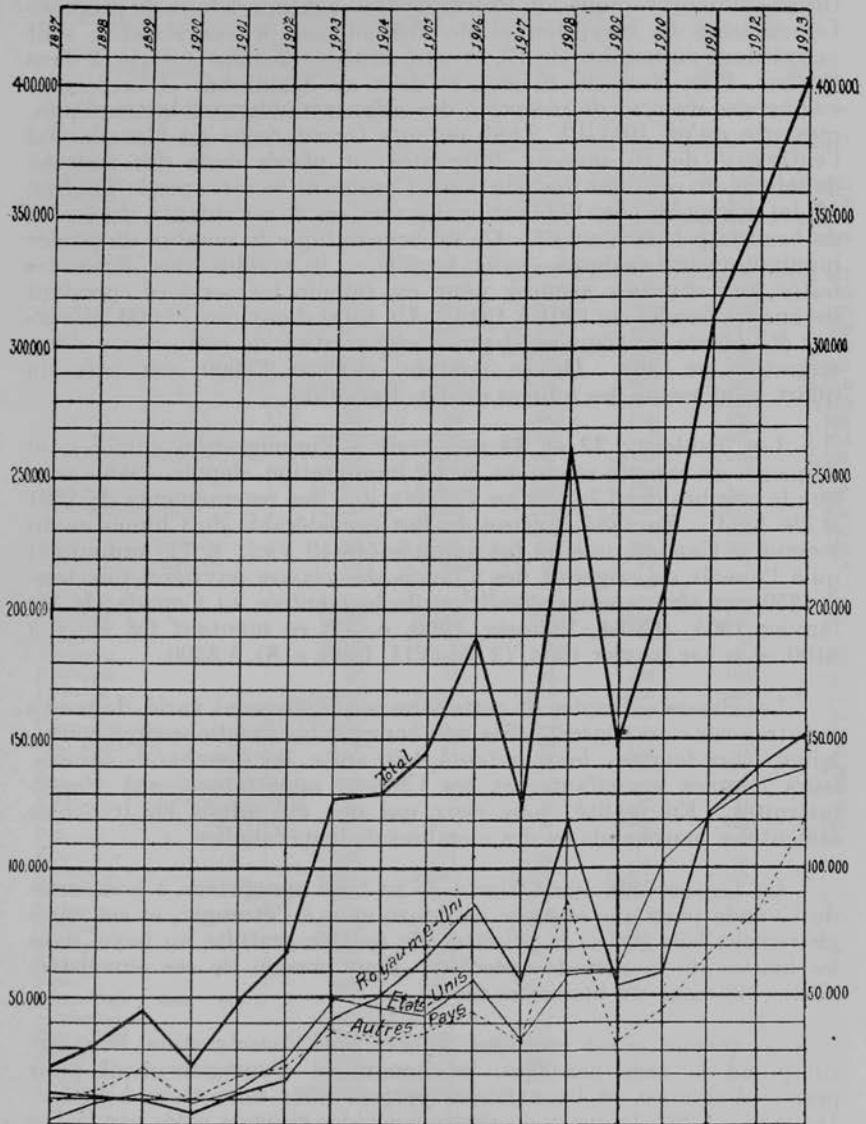

Ligne pleine — total des immigrants. Ligne demi-pleine — immigrants venant du Royaume-Uni
 Ligne fine — immigrants venant des Etats-Unis. Ligne pointillée — immigrants des autres pays.

(La hauteur verticale de chaque rectangle représente 10,000 immigrants.)

SUPERFICIE ET POPULATION.

L'émigration d'enfants au Canada, organisée par diverses institutions philanthropiques du Royaume-Uni, continue à faire du progrès¹. Les maisons de réception et de distribution de ces sociétés, sont maintenant au nombre de 17, et sont situées, 12 dans Ontario, 2 dans Québec, 1 en Nouvelle-Ecosse, et deux au Manitoba. L'inspecteur en chef des maisons de réception des enfants immigrants britanniques, rapporte qu'en 1911-12, 2,689 enfants furent reçus au Canada par l'entremise de 16 agences différentes, et placés dans des maisons de refuge, ou reçurent des positions. Comme on le verra par le Tableau 30, les demandes pour l'obtention des services de ces enfants, dépassent de beaucoup leur nombre. Ce tableau indique le nombre de jeunes immigrants britanniques—sans famille,— le nombre des demandes faites aux diverses agences pour en retenir les services, pendant les années fiscales de 1901 à 1913. Un total d'environ 73,000 enfants ont été placés au Canada, depuis l'organisation de cette classe d'immigration, en 1868. De ce nombre, environ 25,000, soit près du quart, sont venus des refuges du Dr. Barnardo.

Les Tableaux 32 et 33 ont trait à l'immigration chinoise, et donnent un compte rendu de cette immigration depuis 1886, ainsi que le nombre des Chinois au Canada, lors des recensements de 1901 et de 1911. En 1885, à cause du flot considérable de Chinois envahissant le Canada, une loi fut adoptée (48-49 Vict., c. 71) ordonnant qu'à l'avenir, on exigerait des Chinois des classes ouvrières une taxe de \$50 par tête, comme condition de leur entrée au Canada; le 1er janvier 1901, (63-64, Victoria, 1900, c. 32) ce montant fut élevé à \$100, et le 1er janvier 1904, (3 Ed VII, 1903, c. 8), à \$500.

Les classes exemptes de cette taxe ont légèrement varié, de temps à autre, mais en général, elles ont compris les fonctionnaires consulaires, leurs femmes, leurs enfants, leur suite, les marchands chinois, leurs femmes et enfants, et les Chinois appartenant aux classes instruites. En réalité, tous ceux qui ont été admis en franchise étaient des marchands ou des membres de leurs familles.

La Loi accorde aux Chinois de se faire enregistrer, à leur sortie du Canada pour une absence de douze mois à l'étranger, et cet enregistrement leur donne le privilège de rentrée gratuite au pays, dans les limites de la période spécifiée. Pour chacun de ces enregistrements, on exige un honoraire de \$1.

Le revenu total créé par la Loi sur l'immigration chinoise, comprend la taxe par tête, les honoraires d'enregistrement pour permis d'absence, et les amendes perçues pour infractions à la Loi. De 1886 à 1902, le quart du produit net des revenus créés par la Loi sur l'Immigration chinoise, a été payé aux provinces où ils ont été perçus. Depuis 1903, la proportion ainsi payée aux provinces, a été de la moitié, suivant un amendement fait à la Loi de 1902 (2 Ed. VII, c. 5).

¹Voir Annuaire du Canada pour 1906, p. xliv et pour 1908, p. xlv.

I M M I G R A T I O N .

26. Arrivées dans les ports intérieurs et océaniques du Canada, pendant les années fiscales, 1908-1913.

Nationalités.	1908.	1909.	1910.	1911.	1912.	1913.
	Nombre.	Nombre.	Nombre.	Nombre.	Nombre.	Nombre.
Anglais.....	90,380	37,019	40,416	84,707	95,107	108,082
Irlandais.....	6,547	3,609	3,940	6,877	8,327	9,706
Ecoissais.....	22,223	11,810	14,706	29,924	32,988	30,735
Gallois.....	1,032	463	728	1,505	1,699	2,019
Total, pour le Royaume-Uni.....	120,182	52,901	59,790	123,013	138,121	150,542
Arméniens.....	563	79	75	20	60	100
Australiens.....	180	171	203	266	184	106
Autrichiens.....	1,899	1,830	4,195	7,891	4,871	1,050
Belges.....	1,214	828	910	1,563	1,601	1,826
Bukowiniens.....	2,145	1,546	725	700	328	687
Bulgares.....	2,529	56	557	1,068	3,295	4,616
Chinois.....	1,884	1,887	2,156	5,278	6,247	7,445
Danois.....	290	160	300	535	628	798
Hollandais.....	1,212	495	741	931	1,077	1,524
Finlandais.....	1,212	669	1,457	2,132	1,646	2,391
Français.....	2,671	1,830	1,727	2,041	2,094	2,755
Galiciens.....	14,268	6,644	3,368	3,553	1,594	497
Allemands, n. s. a.....	2,363	1,257	1,516	2,530	4,645	4,938
Grecs.....	1,053	192	452	777	693	1,390
Hébreux, Autrichiens.....	195	24	56	248	269	392
Hébreux, Allemands.....	54	15	10	19	4	16
Hébreux, Polonais.....	46	2	28	85	52	26
Hébreux, Russes.....	5,738	1,444	2,745	4,188	4,460	6,304
Hébreux, n. s. a.....	1,679	151	343	606	537	649
Hindous.....	2,623	6	10	5	3	5
Hongrois.....	1,307	595	621	756	482	578
Irlandais.....	97	35	95	250	205	231
Italiens.....	11,212	4,228	7,118	8,359	7,590	16,601
Japonais.....	7,601	495	271	437	765	724
Terre-Neuviens.....	3,374	2,108	3,372	2,229	2,598	1,036
Néo-Zélandais.....	70	65	82	116	61	39
Norvégiens.....	1,554	752	1,370	2,169	1,692	1,832
Polonais, Autrichiens.....	586	42	483	1,065	2,773	4,462
Polonais, Allemands.....	16	3	12	43	21	29
Polonais, Russes.....	736	255	738	800	1,624	4,488
Polonais, n. s. a.....	255	76	174	269	642	966
Roumains.....	949	278	293	511	793	1,116
Russes, n. s. a.....	6,281	3,547	4,564	6,621	9,805	18,623
Ruthènes.....	912	149	568	2,869	13,346	17,420
Serbes.....	48	31	76	50	209	366
Suédois.....	2,132	1,135	2,017	3,213	2,394	2,477
Suisses.....	195	129	211	270	230	246
Syriens.....	732	189	195	124	144	232
Tures.....	489	236	517	469	632	770
Etats-Unis (par ports océaniques).....	133	94	186	203	143	121
Etats-Unis.....	58,312	59,832	103,798	121,451	133,710	139,009
Antilles.....	134	113	146	398	314	398
Autres nationalités.....	1,344	334	523	963	1,655	2,611
Total.....	142,287	94,007	149,004	188,071	216,116	251,890
Grand total.....	262,469	146,908	208,794	311,084	354,237	402,432

NOTA.—« n. s. a. » signifie: « non spécifiés ailleurs ».

SUPERFICIE ET POPULATION.

27. Immigrants refusés à leur arrivée aux Ports océaniques, ou déportés après admission, et principales causes de ces refus et déportations, pendant les années fiscales 1903-1912.

Principales causes.	REFUSÉS AUX PORTS Océaniques.										
	1903	1904	1905	1906	1907 9m.	1908	1909	1910	1911	1912	Totaux.
Causes médicales—											
Aliénation mentale.....	-	5	2	11	7	19	13	15	5	15	92
Faiblesse d'esprit.....	1	-	3	8	2	9	27	24	22	25	121
Tuberculose.....	-	-	4	4	8	11	11	11	26	21	96
Trachoma.....	246	190	486	322	176	358	94	429	326	100	2,727
Hernie.....	-	-	1	-	4	8	3	11	20	8	55
Autres causes médicales.	8	30	28	38	32	53	41	67	120	61	478
Surveillance de malades.....	16	-	13	39	21	58	60	42	104	53	406
Engagement sur contrat.....	-	-	-	-	-	23	-	33	28	3	87
Criminalité.....	-	-	1	6	7	17	6	9	10	5	61
Vue défectueuse.....	-	-	-	3	14	12	17	2	15	3	66
Immoralité.....	-	-	-	-	3	10	12	22	35	16	98
Passage indirect.....	-	-	-	-	-	-	4	29	25	112	170
Infirmité.....	1	-	4	12	11	7	3	13	7	8	66
Manque de fonds.....	-	-	-	1	-	85	67	34	1,038	246	1,471
Danger de devenir charge public.	-	49	56	73	57	292	66	681	274	164	1,712
Physique défectueux.....	1	-	-	6	5	31	6	13	41	10	113
Vol de passage sur le bateau.....	-	-	-	-	42	148	74	74	85	86	509
Autres causes.....	-	-	13	1	51	31	5	6	29	36	172
Totaux.....	273	274	611	524	440	1,172	509	1,515	2,210	972	8,500
Causes principales.	DÉPORTATIONS APRÈS ADMISSION.										
Causes médicales—											
Epilepsie.....	6	4	2	6	6	15	22	8	10	10	89
Aliénation mentale.....	1	5	5	12	53	110	113	95	121	133	648
Faiblesse d'esprit.....	7	8	2	17	20	43	1	9	17	9	133
Tuberculose.....	8	8	13	6	13	67	54	30	33	39	271
Rhumatisme.....	8	7	6	11	10	29	15	8	2	7	103
Débilité générale.....	7	8	7	18	-	60	97	27	1	1	226
Autres causes.....	11	15	13	24	14	45	95	28	36	24	305
Surveillance de malades.....	4	3	1	4	35	26	21	-	18	17	129
Criminalité.....	-	1	8	1	12	68	115	130	172	242	749
Infirmité.....	1	6	10	16	10	15	64	3	-	4	129
Danger de devenir charge public.	14	19	19	18	28	309	1,074	348	289	343	2,461
Vagabondage.....	-	-	-	2	-	21	56	29	61	84	253
Autres causes.....	-	1	-	2	-	17	21	19	24	46	130
Totaux.....	67	85	86	137	201	825	1,748	734	784	959	5,626

28. Nombre d'immigrants venant des Etats-Unis, et évaluation de leurs effets et de leur argent, pendant les années de calendrier de 1906 à 1912.

Années.	Immigrants.	Fortune par tête.	Valeur totale des effets et de l'argent.	Années.	Immigrants.	Fortune par tête.	Valeur totale des effets et de l'argent.
	Nombre.	\$	\$		Nombre.	\$	\$
1906	63,782	809	51,599,638	1910	124,602	1,061	132,202,722
1907	56,687	885	50,167,995	1911	131,114	1,539	201,784,446
1908	57,124	1,152	65,806,848	1912	140,143	1,444	202,366,492
1909	90,996	811	73,797,756	Total	664,448	1,170	777,725,897

IMMIGRATION.

29. Sexe, occupation et destination des immigrants pour l'année fiscale expirée le 31 mars 1912.

Sexe.	Hommes.	Femmes.	Enfants.	Totaux.
	NOMB.	NOMB.	NOMB.	NOMB.
Par les ports océaniques.....	123,610	57,895	39,022	220,527
Venant des Etats-Unis.....	87,656	25,027	21,027	133,710
Totaux.....	211,266	82,922	60,049	354,237

Occupations.	FERMIERS OU EMPLOYÉS DE FERMES			JOURNALIERS.		
	hommes.	femmes.	enfants.	hommes.	femmes.	enfants.
	NOMB.	NOMB.	NOMB.	NOMB.	NOMB.	NOMB.
Par les ports océaniques.....	49,095	10,917	12,816	41,894	9,919	9,939
Venant des Etats-Unis..	37,142	10,774	11,644	34,618	5,678	4,481
Totaux.....	86,237	21,691	24,460	76,512	15,597	14,420

Occupations.	MÉCANICIENS.			COMMIS, MARCHANDS, ETC.		
	hommes.	femmes.	enfants.	hommes.	femmes.	enfants.
	NOMB.	NOMB.	NOMB.	NOMB.	NOMB.	NOMB.
Par les ports océaniques..	11,885	6,190	6,058	9,560	2,655	1,943
Venant des Etats-Unis....	8,101	1,528	1,166	2,242	814	378
Totaux.....	19,986	7,718	7,224	11,802	3,469	2,321

Occupations.	MINEURS.			Servantes	NON CLASSIFIÉES.		
	homme.	femmes.	enfants.		homme.	femmes.	enfants.
	NOMB.	NOMB.	NOMB.	NOMB.	NOMB.	NOMB.	NOMB.
Par les ports océaniques.....	2,482	763	1,103	18,390	8,694	9,061	7,163
Venant des Etats-Unis.....	2,368	188	160	2,300	3,185	3,745	3,198
Totaux.....	4,850	951	1,263	20,690	11,879	12,806	10,361

Destination.	Provinces maritimes.	Québec.	Ontario.	Manitoba.
	NOMB.	NOMB.	NOMB.	NOMB.
Par les ports océaniques.....	9,633	34,876	78,853	32,663
Venant des Etats-Unis.....	6,340	15,726	21,374	10,814
Totaux..	15,973	50,602	100,227	43,477

Destination.	Saskatchewan.	Alberta.	Colombie Anglaise.	Yukon.
	NOMB.	NOMB.	NOMB.	NOMB.
Par les ports océaniques.....	18,145	17,386	28,958	13
Venant des Etats-Unis.....	28,013	28,571	22,871	1
Totaux.....	46,158	45,957	51,829	14

SUPERFICIE ET POPULATION.

30. Jeunes Immigrants et demandes pour retenir leurs services, 1901-1913.

Année fiscale.	Jeunes immigrants.	Demandes pour retenir leurs services.	Année fiscale.	Jeunes immigrants.	Demandes pour retenir leurs services.
	Nomb.	Nomb.		Nomb.	Nomb.
1901	977	5,783	1908	2,375	15,239
1902	1,540	8,587	1909	2,424	15,417
1903	1,979	14,219	1910	2,422	18,477
1904	2,212	16,573	1911	2,524	21,768
1905	2,814	17,833	1912	2,689	31,040
1906	3,258	19,374	1913	2,642	33,493
1907 ¹	1,455	15,800	Total	29,311	233,603

NOTA.—Ces immigrants sont compris dans le nombre total des immigrants enregistrés d'autre part.

¹ Neuf mois.

31. Emigration d'enfants envoyés au Canada par les principales Agences, dans les années fiscales 1901-1912.

Agences.	1901	1902	1903	1904	1905	1906	1907	1908	1909	1910	1911	1912	1913	Totaux
	Nomb.	Nomb.	Nomb.	Nomb.	Nomb.	Nomb.	Nomb.	Nomb.	Nomb.	Nomb.	Nomb.	Nomb.	Nomb.	Nomb.
Dr. Barnardo	385	889	1150	1188	1574	1434	944	950	1034	1010	924	971	933	1,386
Rév. R. Wallace	59	71	75	94	116	112	-	80	38	46	75	68	49	883
Miss Macpherson	60	45	-	142	200	207	91	166	175	175	227	220	229	1,937
Eglise d'Angleterre														
Waifs and Strays Society	60	85	89	83	84	144	17	126	123	74	103	125	129	1,242
Société d'immigration de Bristol	33	38	13	40	40	72	-	-	-	-	-	-	-	236
J. W. C. Fegan	43	-	46	49	53	100	-	73	75	109	96	99	106	849
Société catholique d'émigration	-	-	151	206	328	359	175	332	308	317	334	399	318	3,227
Mrs. Birt	95	137	158	106	169	191	70	173	142	187	161	184	147	1,920
J. T. Middlemore	108	99	127	130	-	298	-	145	152	129	157	171	155	1,671
National Children's Home and Orphanage	29	38	41	60	84	102	109	76	90	107	106	-	86	928
Mr. Quarrier	-	-	-	-	157	187	-	183	173	139	192	181	184	1396
Armée du salut	-	-	-	-	-	20	39	-	42	44	13	24	98	280
Self Help Society	-	-	-	-	-	-	-	-	13	22	80	47	153	315
Misses Smyly	-	-	-	-	-	32	10	25	22	30	27	38	27	211
Autres agences	105	138	129	114	9	-	-	46	37	33	29	162	28	930
Totaux	977	1540	1979	2212	2814	3258	1445	2375	2424	2422	2524	2689	2642	29311

IMMIGRATION.

32.—Registre de l'immigration chinoise, 1886-1912.

Année fiscale.	Payant la taxe.	Exempt de taxe.	Proportion pour cent des Chinois exempts de taxe.	Enregistrement pour absence.	Remboursements.	Revenu total.	Payé aux provinces.
	Nomb.	Nomb.	p.c.	Nomb.	\$	\$	\$
1886	211	1	0 47	829	450	11,693	2,525
1887	124	—	—	734	—	7,425	1,450
1888	290	—	—	868	—	15,695	3,588
1889	782	112	12 51	1,322	250	40,808	9,600
1890	1,069	97	8 32	1,671	300	56,258	13,250
1891	2,114	12	0 56	1,617	300	107,785	26,275
1892	3,276	6	0 18	2,168	550	166,502	40,663
1893	2,244	14	0 62	1,277	2,100	113,491	27,388
1894	2,087	22	1 04	666	500	105,021	25,438
1895	1,440	22	1 50	473	550	72,475	17,200
1896	1,762	24	1 34	697	950	88,800	21,312
1897	2,447	24	0 97	768	1,250	123,119	29,900
1898	2,175	17	0 78	802	1,250	109,754	26,400
1899	4,385	17	0 39	859	950	220,310	53,262
1900	4,231	26	0 61	1,102	4,950	215,102	55,462
1901	2,518	26	1 02	1,204	3,850	178,704	43,500
1902	3,525	62	1 73	1,922	1,709	364,972	87,687
1903	5,245	84	1 58	2,044	1,600	526,744	261,450
1904	4,719	128	2 64	1,920	2,400	474,420	231,000
1905	8	69	89 61	2,080	10,000	6,080	—
1906	22	146	86 90	2,421	2,300	13,521	25,550
1907 ¹	91	200	68 73	2,594	5,000	48,094	—
1908	1,482	752	33 67	3,535	10,000	746,535	365,750
1909	1,411	695	33 00	3,731	67,500	713,131	318,750
1910	1,614	688	29 89	4,002	42,100	813,003	382,450
1911	4,515	805	15 13	3,956	12,000	2,262,056	1,122,750
1912	6,083	498	7 57	4,322	18,000	3,049,722	1,497,452
Totaux..	59,870	4,547	7 06	49,584	190,800	10,651,221	4,690,052

¹ Neuf mois.

33. Nombre de Chinois au Canada, par provinces, suivant les recensements de 1901 et 1911.

Province.	1901.	1911.	Augmen- tation.
	Nomb.	Nomb.	Nomb.
Alberta.....	235	1,787	1,552
Colombie-Britannique.....	14,885	19,568	4,683
Manitoba.....	206	885	674
Nouveau-Brunswick.....	59	93	39
Nouvelle-Ecosse.....	106	134	28
Ontario.....	732	2,766	2,034
Ile du Prince-Edouard.....	4	6	2
Québec.....	1,037	1,578	541
Saskatchewan.....	41	957	916
Yukon.....	7	—	7
Territoires du Nord-Ouest.....	—	—	—
Totaux pour le Canada.....	17,312	27,774	10,462

II.—CLIMAT ET MÉTÉOROLOGIE.

Le Canada présente de si grandes variétés de climat, à l'intérieur de ses vastes frontières, que tout système de généralisation s'appliquant au pays entier, pourrait induire en erreur. Dans les provinces maritimes, sur les côtes de l'est, et en Colombie-Britannique, sur les côtes de l'ouest, le climat est plus humide et plus doux qu'à l'intérieur. Dans la province de Québec, et dans les parties les plus au nord d'Ontario, ainsi que dans les provinces de prairie, une neige épaisse persiste du commencement de décembre à la fin de mars. Au Manitoba et en Saskatchewan, les hivers sont souvent extrêmement froids. En Alberta, l'hiver est un peu plus doux, la sévérité de la température y étant adoucie par les vents "Chinook", qui, perdant leur humidité en passant par-dessus les montagnes Rocheuses, se réchauffent en plongeant dans les plaines qui s'étendent à leur pied. Dans la péninsule ontarienne, le climat est doux et vivifiant, les pêches et autres fruits délicats y viennent bien, tandis que dans les vallées de la Colombie-Britannique, sur les côtes occidentales et dans l'île de Vancouver le climat se rapproche, par sa douceur et son humidité, de celui du sud de l'Angleterre. Excepté sur les côtes et près des limites nord et sud du Dominion, le printemps est généralement court, les étés chauds, l'automne long et beau, suivi de ce qu'on appelle "l'été des sauvages" précédant l'arrivée définitive de l'hiver. Il y a des températures excessives et en été et en hiver; mais en été, les nuits sont froides, et en hiver l'atmosphère est sèche, fortifiante et salubre. Pendant toute l'année, les jours de soleil sont très nombreux.

Les notes suivantes, décrivant plus particulièrement la météorologie du Canada, d'un océan à l'autre, ainsi que les tableaux et graphiques qui les accompagnent, ont été fournis à l'Annuaire par M. A. J. Connor, M.A. climatologiste du service météorologique du Canada, à Toronto.

On peut classer généralement, sinon exactement, le climat du Canada en quatre types principaux: (1) le climat des vallées, de la Colombie-Britannique; (2) le climat des prairies, des trois provinces du nord-ouest; (3) le climat de la région des lacs, de l'ancien Ontario; et (4) celui des provinces maritimes.

On trouvera dans le tableau 1, les moyennes de température et de précipitation de neuf villes du Canada très éloignées les unes des autres et qu'on peut considérer comme types, au point de vue du climat, des vastes régions qui les entourent. Ces moyennes sont basées sur les diverses périodes pour lesquelles il existe des registres, soit: Victoria, C.-A. (20 ans); Edmonton, Alberta, (25 ans); Prince-Albert, Sask. (20 ans); Winnipeg, Man. (70 ans); Toronto, Ont. (70 ans); Montréal, Québec (49 ans); Québec, province de Québec (20 ans), et St-John, N.-B. (50 ans).

Le climat-type de la vallée n'est pas très bien indiqué par les enregistrements pris pour Victoria, qui représentent le mieux les moyennes de l'île de Vancouver. On retrouve les mêmes caractéristiques générales dans la vallée du bas de la rivière Fraser; mais dans celle d'Okanagan et de Kootenay les températures hivernales

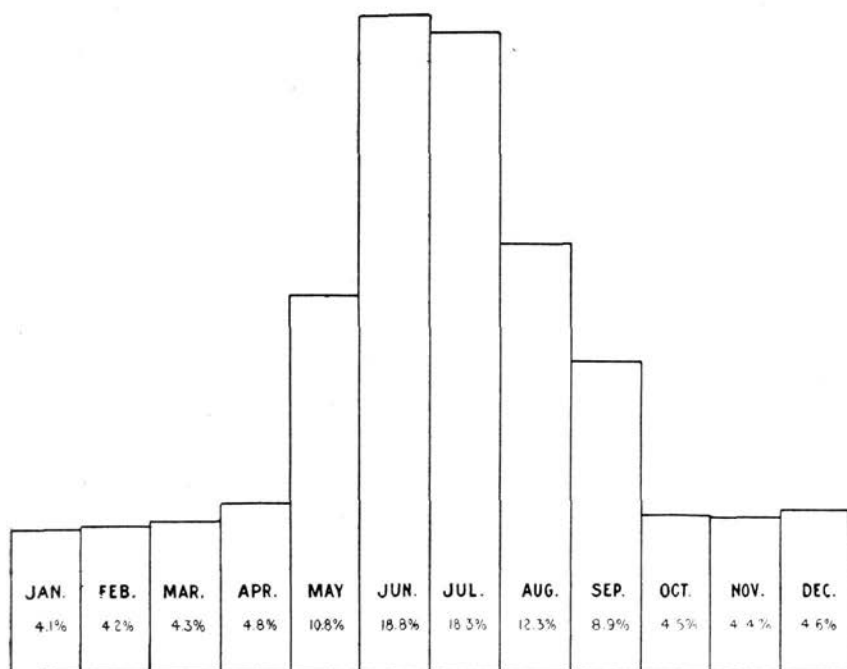

Répartition de la précipitation à Edmonton, Alberta.
Précipitation annuelle, 16.63 pouces.

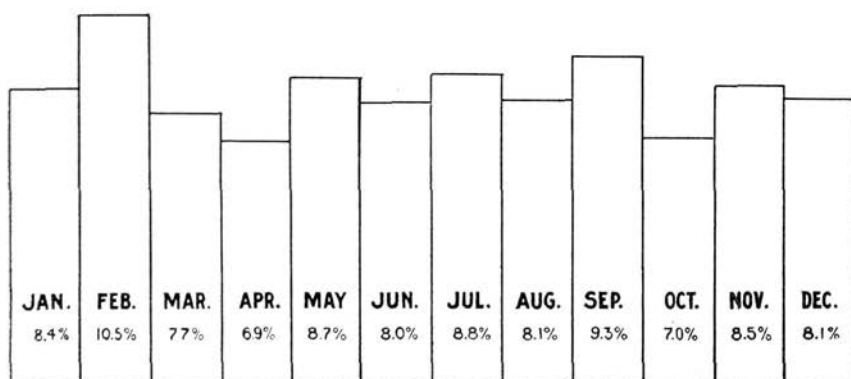

Répartition de la précipitation à Toronto, Ontario.
Précipitation annuelle, 34.37 pouces.

CLIMAT ET MÉTÉOROLOGIE.

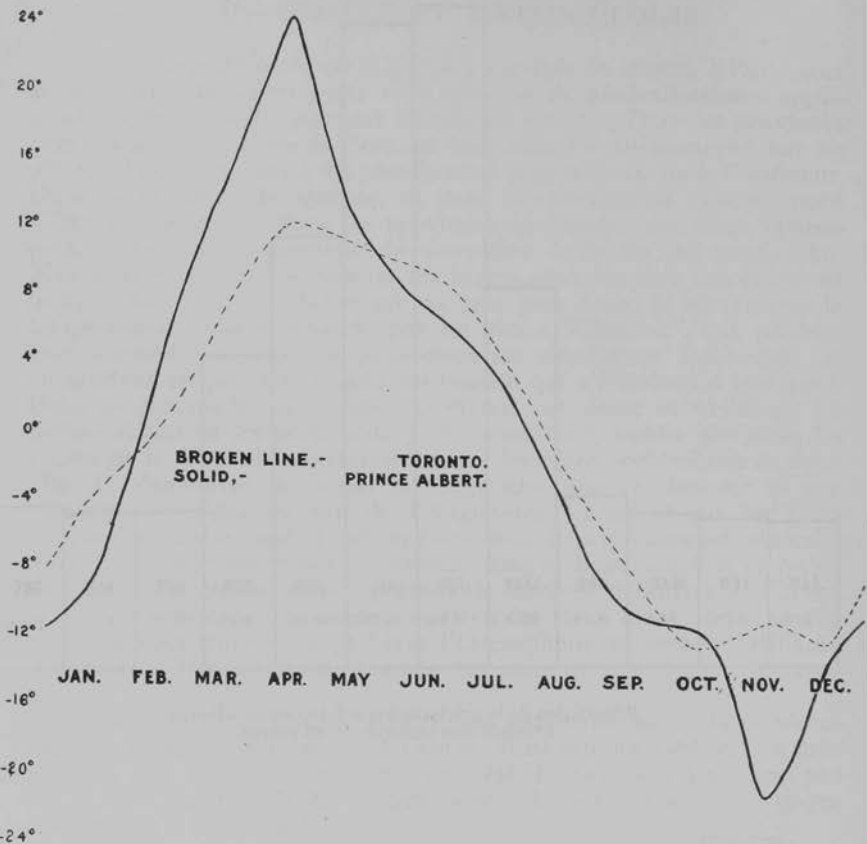

Augmentation ou diminution mensuelle dans la température moyenne, à Toronto et Prince-Albert.

sont plus basses, et il y a une tendance beaucoup plus prononcée à des degrés extrêmes de chaleur en été, et de froid, en hiver. Cette tendance diminue rapidement, à mesure que le niveau du sol s'abaisse, et qu'on approche des côtes. Les traits les plus saillants du climat-type des prairies sont une précipitation beaucoup plus restreinte, et une température hivernale beaucoup plus sévère. Un rapide coup d'œil sur les graphiques ci-joints (voir pages 49-50), montrera comment les provinces du Nord-Ouest produisent leurs grandes récoltes de grain, malgré ces difficultés naturelles. On y verra aussi la répartition mensuelle de la précipitation à Edmonton et à Toronto, et l'augmentation ou la diminution mensuelle de la température moyenne à Prince-Albert et à Toronto. La précipitation annuelle à Edmonton est de moitié inférieure à celle de Toronto, mais elle tombe d'une façon beaucoup plus considérable dans les mois de mai, juin, juillet et août, c'est-à-dire durant la période de croissance des plantes. D'un autre côté, à Toronto, c'est-à-dire dans la région des lacs, une précipitation

TEMPÉRATURE ET PRÉCIPITATION.

deux fois plus considérable est plus uniformément répartie entre les douze mois. Nous avons donc un grand écoulement des vastes bassins de drainage, mais l'agriculture, dans l'Ouest, n'en retire pas un avantage proportionnellement aussi considérable.

Un examen des courbes de la température indique combien rapidement l'été remplace l'hiver, dans les provinces du Nord-Ouest. La température moyenne de mars, à Prince-Albert, dépasse de plus de 14° celle de février, celle d'avril l'emporte de 25° sur mars, tandis que mai accuse encore une augmentation de 12°, et juin, de 8°. A Toronto, les augmentations correspondantes sont de 7°, 12°, 11°, et 5°. En octobre, la température commence à tomber rapidement dans les provinces du Nord-Ouest, mais alors, la saison de croissance est finie.

Dans les provinces maritimes le climat est caractérisé par une précipitation plus considérable que dans Ontario, et dans les districts méridionaux, par des températures plus égales, la tendance aux degrés extrêmes de chaleur et de froid diminuant. De la rivière Ottawa à l'océan Atlantique, cependant, on trouve plusieurs sortes de climats bien différentes qu'il nous est impossible d'étudier ici, faute d'espace.

1. Température moyenne et précipitation, dans certaines villes choisies du Canada, pendant des périodes de vingt ans et au-dessus.

VICTORIA, C.-B. (20 ANS).

Mois, saison et année.	DEGRÉS DE TEMPÉRATURE, F.					PRÉCIPITATION EN POUCES.		
	Moyenne.	Moyenne minimum.	Moyenne maximum.	Degré maximum.	Degré minimum.	Pluie.	Neige.	Total.
						Chute moyenne mensuelle.	Chute moyenne mensuelle.	Chute moyenne mensuelle.
Décembre....	41.5	45.1	37.8	59	-8	5.86	0.5	5.91
Janvier.....	39.2	43.5	35.0	56	-2	3.88	6.3	4.51
Février.....	40.3	45.0	35.6	60	6	3.08	4.5	3.53
Hiver.....	40.3	44.5	36.2	60	-8	12.82	11.3	13.95
Mars.....	43.1	49.2	37.0	68	17	2.40	1.5	2.55
Avril.....	47.7	54.9	40.6	75	24	1.73	-	1.73
Mai.....	53.0	60.7	45.3	83	31	1.30	-	1.30
Printemps..	47.9	54.9	41.0	83	17	5.43	1.5	5.58
Juin.....	57.1	65.1	49.0	88	36	0.93	-	0.93
Juillet.....	60.3	69.2	51.2	90	37	0.36	-	0.36
Août.....	60.0	68.8	51.2	88	37	0.65	-	0.65
Été.....	59.1	67.7	50.5	90	36	1.94	-	1.94
Septembre...	55.6	63.3	47.9	85	30	2.01	-	2.01
Octobre.....	50.4	56.0	44.8	70	28	2.55	-	2.55
Novembre...	44.5	48.6	40.5	63	17	6.31	1.5	6.46
Automne...	50.2	56.0	44.4	85	17	10.87	1.5	11.02
Année...	49.4	55.8	43.0	90	-8	31.06	14.3	32.49

CLIMAT ET MÉTÉOROLOGIE.

1. Température moyenne et précipitation, dans certaines villes choisies du Canada, pendant des périodes de vingt ans et au-dessus—suite.

CALGARY, ALBERTA (20 ANS).

Mois, saison et année.	DEGRÉS DE TEMPÉRATURE, F.					PRÉCIPITATION EN POUCES.		
	Moy- enne.	Moy- enne mini- mum.	Moy- enne maxi- mum.	Degré maxi- mum.	Degré mini- mum.	Pluie.	Neige.	Total.
						Chute moy- enne mensuelle.	Chute moy- enne mensuelle.	Chute moy- enne mensuelle.
Décembre....	20.3	30.1	10.6	60	-39	0.01	5.4	0.55
Janvier.....	12.4	23.1	1.6	58	-48	0.03	4.4	0.47
Février.....	13.5	24.5	2.4	59	-49	0.02	5.7	0.59
Hiver.....	15.4	25.9	4.9	60	-49	0.06	15.5	1.61
Mars.....	23.9	35.6	12.2	75	-34	0.02	7.2	0.74
Avril.....	40.0	53.2	26.8	79	-14	0.26	3.7	0.63
Mai.....	49.1	62.7	35.5	90	12	2.23	4.9	2.72
Printemps..	37.7	50.5	24.8	90	-34	2.51	15.8	4.09
Juin.....	55.3	68.4	42.2	94	26	3.28	0.4	3.32
Juillet.....	60.6	74.7	46.5	95	31	2.93	-	2.93
Août.....	57.5	70.2	44.8	95	28	2.61	0.6	2.67
Été.....	57.8	71.1	44.5	95	28	8.82	1.0	8.92
Septembre...	50.2	63.7	36.7	89	15	1.11	1.7	1.28
Octobre.....	41.8	55.1	28.6	85	-8	0.22	2.7	0.49
Novembre....	25.6	36.3	14.8	70	-31	0.01	7.3	0.74
Automne...	39.2	51.7	26.7	89	-31	1.34	11.7	2.51
Année....	37.5	49.8	25.2	95	-49	12.73	44.0	17.13

1. Température moyenne et précipitation, dans certaines villes choisies du Canada, pendant des périodes de vingt ans et au-dessus—suite.

EDMONTON, ALBERTA (25 ANS).

Mois, saison et année.	DEGRÉS DE TEMPÉRATURE, F.					PRÉCIPITATION EN POUCES.		
	Moy- enne.	Moy- enne mini- mum.	Moy- enne maxi- mum.	Degré maxi- mum.	Degré mini- mum.	Pluie.	Neige.	Total.
						Chute moy- enne mensuelle.	Chute moy- enne mensuelle.	Chute moy- enne mensuelle.
Décembre....	18.9	29.5	8.3	59	-42	0.07	7.0	0.77
Janvier.....	6.5	16.2	-3.2	52	-52	0.04	6.5	0.69
Février.....	9.2	19.6	-1.3	56	-43	0.01	7.1	0.72
Hiver.....	11.5	21.8	1.3	59	-52	0.12	20.6	2.18
Mars.....	22.4	33.9	10.9	68	-31	0.06	6.7	0.73
Avril.....	40.8	52.9	28.8	84	-15	0.45	3.4	0.79
Mai.....	51.4	64.8	38.0	90	10	1.65	1.3	1.78
Printemps..	38.2	50.5	25.9	90	-31	2.16	11.4	3.30
Juin.....	57.1	69.9	44.3	94	14	3.09	0.1	3.10
Juillet.....	61.0	73.7	48.3	94	30	3.05	-	3.05
Août.....	59.2	71.9	46.4	90	29	2.04	0.1	2.05
Été.....	59.1	71.8	46.3	94	14	8.18	0.2	8.20
Septembre...	49.8	62.1	37.5	87	12	1.38	0.8	1.46
Octobre.....	47.8	61.1	34.5	79	2	0.40	3.5	0.75
Novembre....	28.6	39.5	17.7	74	-36	0.06	6.8	0.74
Automne...	42.1	54.2	29.9	87	-36	1.84	11.1	2.95
Année....	37.7	49.6	25.9	94	-52	12.30	43.3	16.63

TEMPÉRATURE ET PRÉCIPITATION.

1. Température moyenne et précipitation, dans certaines villes choisies du Canada, pendant des périodes de vingt ans et au-dessus—suite.

PRINCE-ALBERT, SASKATCHEWAN (20 ANS).

Mois, saison et année.	DEGRÉS DE TEMPÉRATURE, F.					PRÉCIPITATION EN POUCES.		
	Moy- enne.	Moy- enne maxi- mum.	Moy- enne mini- mum.	Degré maxi- mum.	Degré mini- mum.	Pluie.	Neige.	Total.
						Chute moy- enne mensuelle.	Chute moy- enne mensuelle.	Chute moy- enne mensuelle.
Décembre....	5-0	15-7	-5-6	58	-57	0-01	7-8	0-79
Janvier.....	-4-1	7-5	-15-7	53	-67	0-00	8-8	0-88
Février.....	-2-1	10-1	-14-2	54	-70	0-02	7-2	0-74
Hiver.....	-0-4	11-1	-11-8	58	-70	0-03	23-8	2-41
Mars.....	12-3	25-6	-0-9	62	-44	0-08	8-7	0-95
Avril.....	37-1	50-2	24-0	84	-23	0-38	4-5	0-83
Mai.....	49-4	63-3	35-4	90	13	1-42	1-1	1-53
Printemps..	32-9	46-4	19-5	90	-44	1-88	14-3	3-31
Juin.....	57-4	70-5	44-4	96	26	2-63	-	2-63
Juillet.....	61-8	74-5	49-1	93	33	2-44	-	2-44
Août.....	58-9	72-3	45-6	94	22	2-40	-	2-40
Été.....	59-4	72-4	46-4	96	22	7-47	-	7-47
Septembre....	48-9	61-4	36-5	88	14	1-41	0-8	1-49
Octobre.....	38-1	49-3	26-9	85	-5	0-62	2-7	0-89
Novembre....	17-6	26-9	8-2	66	-35	0-13	9-1	1-04
Automne....	34-9	45-9	23-9	88	-35	2-16	12-6	3-42
Année.....	31-7	43-9	19-5	96	-70	11-54	50-7	16-61

1. Température moyenne et précipitation, dans certaines villes choisies du Canada, pendant des périodes de vingt ans et au-dessus—suite.

WINNIPEG, MANITOBA (70 ANS).

Mois, saison et année.	DEGRÉS DE TEMPÉRATURE, F.					PRÉCIPITATION EN POUCES.		
	Moy- enne.	Moy- enne maxi- mum.	Moy- enne mini- mum.	Degré maxi- mum.	Degré mini- mum.	Pluie.	Neige.	Total.
						Chute moy- enne mensuelle.	Chute moy- enne mensuelle.	Chute moy- enne mensuelle.
Décembre....	4-7	14-7	-5-2	45	-42	0-08	8-3	0-91
Janvier.....	-4-7	6-0	-15-5	42	-46	0-00	8-2	0-82
Février.....	-1-0	10-5	-12-5	46	-47	0-03	8-7	0-90
Hiver.....	-0-3	10-4	-11-1	46	-47	0-11	25-2	2-63
Mars.....	13-9	25-3	2-5	73	-35	0-25	9-0	1-15
Avril.....	37-1	48-6	25-7	90	-13	1-10	3-8	1-48
Mai.....	52-0	65-0	39-0	94	11	2-22	1-3	2-35
Printemps..	34-3	46-3	22-4	94	-35	3-57	14-1	4-98
Juin.....	62-0	74-3	49-7	101	21	3-58	-	3-58
Juillet.....	65-9	78-1	53-8	96	36	3-15	-	3-15
Août.....	63-2	75-8	50-6	103	30	2-45	-	2-45
Été.....	63-7	76-1	51-4	103	21	9-18	-	9-18
Septembre....	53-1	65-0	41-2	99	17	2-07	-	2-07
Octobre.....	40-0	50-5	29-6	85	-3	1-48	2-5	1-73
Novembre....	19-6	28-6	10-5	71	-33	0-10	10-0	1-10
Automne....	37-6	48-0	27-1	99	-33	3-65	12-5	4-90
Année.....	33-8	45-2	22-4	103	-47	16-51	51-8	21-69

CLIMAT ET MÉTÉOROLOGIE.

1. Température moyenne et précipitation, dans certaines villes choisies du Canada, pendant des périodes de vingt ans et au-dessus—suite.

TORONTO, ONTARIO (70 ANS).

Mois, saison et année.	DEGRÉS DE TEMPÉRATURE, F.					PRÉCIPITATION EN POUÇES.		
	Moy- enne.	Moy- enne maxi- mum.	Moy- enne mini- mum.	Degré maxi- mum.	Degré mini- mum.	Pluie.	Neige.	Total.
						Chute moy- enne mensuelle.	Chute moy- enne mensuelle.	Chute moy- enne mensuelle.
Décembre....	26.3	32.5	20.0	61.0	-21.0	1.53	13.0	2.83
Janvier.....	22.1	29.1	15.2	57.5	-26.5	1.14	17.3	2.87
Février.....	21.7	29.2	14.2	53.8	-25.4	1.93	16.5	3.58
Hiver.....	23.4	30.3	16.5	61.0	-26.5	4.60	46.8	9.28
Mars.....	29.0	36.3	21.9	75.2	-15.6	1.50	11.5	2.65
Avril.....	41.4	49.6	33.3	89.8	5.9	2.15	2.5	2.40
Mai.....	52.7	62.0	43.3	93.4	24.6	2.97	0.1	2.98
Printemps..	41.0	49.3	32.8	93.4	-15.6	6.62	14.1	8.03
Juin.....	62.6	72.4	52.9	97.1	28.1	2.76	-	2.76
Juillet.....	68.1	77.9	58.2	103.2	38.7	3.04	-	3.04
Août.....	66.6	76.1	57.1	99.2	40.0	2.77	-	2.77
Été.....	65.8	75.5	56.1	103.2	28.1	8.57	-	8.57
Septembre....	59.2	68.2	50.2	97.1	27.6	3.18	-	3.18
Octobre.....	47.0	54.9	39.1	85.7	15.9	2.40	-	2.40
Novembre....	36.3	42.5	30.1	70.2	-5.0	2.45	4.6	2.91
Automne....	47.5	55.2	39.8	97.1	-5.0	8.03	4.6	8.49
Année.....	44.4	52.6	36.3	103.2	-26.5	27.82	65.5	34.37

1. Température moyenne et précipitation, dans certaines villes choisies du Canada, pendant des périodes de vingt ans et au-dessus—suite.

MONTRÉAL, PROVINCE DE QUÉBEC (49 ANS, 1862 à 1910).

Mois, saison et année.	DEGRÉS DE TEMPÉRATURE, F.					PRÉCIPITATION EN POUÇES.		
	Moy- enne.	Moy- enne maxi- mum.	Moy- enne mini- mum.	Degré maxi- mum.	Degré mini- mum.	Pluie.	Neige.	Total.
						Chute moy- enne mensuelle.	Chute moy- enne mensuelle.	Chute moy- enne mensuelle.
Décembre....	19.6	26.5	12.7	59	-21	1.17	25.2	3.69
Janvier.....	12.7	20.8	4.6	53	-26	0.85	31.4	3.99
Février.....	14.3	21.8	6.8	47	-24	0.72	26.1	3.33
Hiver.....	15.5	23.0	8.0	59	-26	2.74	82.7	11.01
Mars.....	24.6	31.7	17.4	61	-15	1.45	19.5	3.40
Avril.....	41.3	49.3	33.4	77	8	1.69	5.3	2.22
Mai.....	52.9	61.6	44.3	89	23	3.01	0.1	3.02
Printemps..	39.6	47.5	31.7	89	-15	6.15	24.9	8.64
Juin.....	63.9	73.6	54.3	92	38	3.21	-	3.21
Juillet.....	69.1	77.4	60.8	95	47	3.95	-	3.95
Août.....	66.1	74.0	58.2	90	43	3.35	-	3.35
Été.....	66.4	75.0	57.8	95	38	10.51	-	10.51
Septembre....	58.5	66.2	50.8	90	33	3.46	-	3.46
Octobre.....	46.0	52.9	39.1	80	21	3.13	1.4	3.27
Novembre....	33.3	39.2	27.4	68	0	2.26	11.7	3.43
Automne....	45.9	52.8	39.1	90	0	8.85	13.1	10.16
Année.....	41.8	49.6	34.1	95	-26	28.25	120.7	40.32

TEMPÉRATURE ET PRÉCIPITATION.

1. Température moyenne et précipitation, dans certaines villes choisies du Canada, pendant des périodes de vingt ans et au-dessus—suite.

QUÉBEC, PROVINCE DE QUÉBEC (20 ANS, 1881 à 1900).

Mois, saison et année.	DEGRÉS DE TEMPÉRATURE, F.					PRÉCIPITATION EN POUÇES.		
	Moyenne.	Moyenne maximum.	Moyenne minimum.	Degré maximum.	Degré minimum.	Pluie.	Neige.	Total.
						Chute moyenne mensuelle.	Chute moyenne mensuelle.	Chute moyenne mensuelle.
Décembre....	15.0	22.2	7.8	55	-27	0.85	25.2	3.37
Janvier.....	9.7	17.7	1.8	47	-34	0.64	30.7	3.71
Février.....	12.0	20.2	3.7	49	-32	0.74	27.3	3.47
Hiver.....	12.2	20.1	4.4	55	-34	2.23	83.2	10.55
Mars.....	22.8	30.7	15.0	64	-23	1.29	19.9	3.28
Avril.....	37.0	45.3	28.7	80	3	1.42	6.4	2.06
Mai.....	52.0	62.0	42.0	88	21	3.01	0.4	3.05
Printemps....	37.3	46.0	28.6	88	-23	5.72	26.7	8.39
Jun.....	61.2	70.8	51.5	90	34	3.83	-	3.83
Juillet.....	66.1	75.7	56.6	96	39	4.30	-	4.30
Alût.....	62.8	71.5	54.1	90	38	4.00	-	4.00
Été.....	63.4	72.7	54.1	96	34	12.13	-	12.13
Septembre....	55.3	63.6	46.9	88	29	3.77	-	3.77
Octobre.....	42.0	47.8	36.3	77	14	2.94	1.5	3.09
Novembre....	32.2	35.7	28.7	66	-10	1.75	14.2	3.17
Automne....	43.2	49.1	37.3	88	-10	8.46	15.7	10.03
Année.....	39.0	47.0	31.1	96	-34	28.54	125.6	41.10

1. Température moyenne et précipitation, dans certaines villes choisies du Canada, pendant des périodes de vingt ans et au-dessus—fin.

ST-JEAN, N.-B. (50 ANS, 1861 à 1910).

Mois, saison et année.	DEGRÉS DE TEMPÉRATURE, F.					PRÉCIPITATION EN POUÇES.		
	Moyenne.	Moyenne maximum.	Moyenne minimum.	Degré maximum.	Degré minimum.	Pluie.	Neige.	Total.
						Chute moyenne mensuelle.	Chute moyenne mensuelle.	Chute moyenne mensuelle.
Décembre....	24.4	32.4	16.5	55	-19	2.83	13.4	4.17
Janvier.....	19.2	28.3	10.1	53	-19	2.66	21.4	4.80
Février.....	20.0	28.2	11.7	50	-15	1.98	19.2	3.90
Hiver.....	21.2	29.6	12.8	55	-19	7.47	54.0	12.87
Mars.....	28.4	36.0	20.7	53	-9	3.07	14.7	4.54
Avril.....	39.1	46.6	31.6	72	11	2.89	6.2	3.51
Mai.....	47.7	54.6	40.8	87	27	3.68	0.3	3.71
Printemps....	38.4	45.7	31.0	87	-9	9.64	21.2	11.76
Jun.....	56.4	64.1	48.7	87	35	3.27	-	3.27
Juillet.....	60.4	68.8	52.0	89	41	3.63	-	3.63
Août.....	60.7	68.8	52.6	89	43	3.86	-	3.86
Été.....	59.2	67.2	51.1	89	35	10.76	-	10.76
Septembre....	55.9	63.0	48.9	85	33	3.74	-	3.74
Octobre.....	45.4	51.2	39.7	73	21	4.49	0.5	4.54
Novembre....	36.6	43.1	30.0	62	-15	3.88	5.3	4.41
Automne....	46.0	52.4	39.5	85	-15	12.11	5.8	12.69
Année.....	41.2	48.8	33.6	89	-19	39.98	81.0	48.08

CLIMAT ET MÉTÉOROLOGIE.

2.—Températures de l'année 1912, aux Stations du Service météorologique, comparées avec les moyennes annuelles normales de la période 1888-1907.

Station.	DEGRÉS DE TEMPÉRATURE, F.						HEURES DU SOLEIL.	
	Moyenne. Hiver.	Moyenne. Été.	Degré maxi- mum.	Degré mini- mum.	Moyenne annu- elle.	Normale annuelle (1888-1907).	1912.	Normale annuelle (1888-1907).
Colombie-Britann...						50.3		
Victoria.....	41.8	60.3	23.5	89.8	50.3	49.1	1,669	1,822
Vancouver.....	39.1	61.8	15.8	85.1	49.7	47.7	1,643	1,815
Kamloops.....	24.2	66.0	-18.0	101.0	46.6		1,868	-
Alberta—						37.4		
Calgary.....	19.5	58.0	-30.0	102.0	39.5	36.7	-	-
Edmonton.....	14.9	60.2	-46.0	89.0	39.5		2,040	-
Saskatchewan—						34.4		
Battleford.....	1.4	63.0	-46.0	98.0	-	32.1	-	2,101
Prince-Albert.....	- 2.9	60.7	-53.0	95.5	33.0	34.5	-	-
Qu'Appelle.....	- 0.4	60.0	-47.0	92.5	34.2		-	-
Manitoba—						34.1		
Minnedosa.....	- 2.9	60.9	-45.0	98.0	33.8	34.9	-	-
Winnipeg.....	- 2.5	63.7	-41.3	98.2	36.1		1,815	2,178
Ontario—						35.7		
Port Arthur.....	0.4	58.3	-36.0	96.0	34.6	32.3	-	-
White River.....	-	-	-58.0	-	-	41.3	-	-
Parry Sound.....	7.5	63.3	-34.0	95.0	40.3	43.8	-	-
Southampton.....	12.9	61.5	-34.3	85.4	41.9	45.5	-	-
Toronto.....	16.5	65.2	-18.8	92.7	44.8	43.7	1,925	2,048
Kingston.....	11.7	63.1	-24.2	85.2	42.3	38.5	1,839	1,989
Stonecliff.....	1.6	61.4	-40.0	99.0	36.8	43.0	-	-
Ottawa.....	7.0	63.6	-27.0	91.0	40.1		2,135	1,874
Québec—						42.3		
Montréal.....	9.3	65.2	-19.0	92.4	41.4	38.7	2,044	1,805
Québec.....	7.2	61.7	-23.5	93.6	37.9	-	1,620	1,762
Sherbrooke.....	6.9	61.3	-35.5	92.9	39.0	35.1	1,825	-
Father Point.....	9.3	54.1	-21.3	83.0	34.8		-	-
Nouveau-Brunswick						40.3		
Chatham.....	12.7	61.8	-22.0	98.0	39.6	40.5	-	-
Fredericton.....	11.4	61.5	-31.5	95.8	39.7	41.6	2,005	1,978
St. Jean.....	16.9	58.4	-12.7	77.5	41.1		-	-
Nouvelle-Ecosse.....						40.2		
Yarmouth.....	23.7	58.0	2.2	78.0	52.0	44.3	-	-
Halifax.....	20.7	62.1	-11.6	98.7	43.6	42.4	-	-
Sydney.....	19.0	60.3	-12.8	91.5	41.9		-	-
Ile du Prince-Ed.—								
Charlottetown.....	19.5	58.0	-15.0	91.0	39.5	40.2	1,751	1,896

EXPLICATION DES TABLEAUX.

TEMPÉRATURE. Aux stations du service météorologique fédéral, la température la plus haute et la température la plus basse de chaque jour de 24 heures, désignées sous le nom de température maximum et minimum, sont enregistrées par des thermomètres à enregistrement automatique. Le total des degrés maximum quotidiens de chaque mois, divisé par le nombre des jours du mois, donne la température maximum moyenne de celui-ci. La température moyenne minimum est obtenue d'une façon analogue. La moitié de la somme de la température maximum moyenne et de la température minimum moyenne, est appelée température moyenne. Les moyennes de ces résultats pour tout mois donné, durant une période d'années, sont les moyennes habituelles de cette période, et servent de moyennes ou de températures normales pour les calculs. La température la plus élevée de même que la plus basse enregistrées durant la période entière d'années, sont désignées respectivement sous le nom d'extrême maximum ou d'extrême minimum. Ces derniers chiffres doivent naturellement être considérés comme extraordinaires, et l'on doit d'autant moins s'attendre à ce qu'ils reviennent, que la période d'où ils sont tirés est plus longue. Les températures inférieures à zéro sont précédées du signe (-).

TEMPÉRATURE DE L'ANNÉE.

2.—Températures de l'année 1912, aux Stations du Service météorologique, comparées avec les moyennes annuelles normales de la période 1888-1907—fin.

PRÉCIPITATION EN POUCES.

Station.	1912.			Normale (1888-1907.)		
	Pluie.	Neige.	Total.	Pluie.	Neige.	Total.
Colombie-Britannique—						
Victoria.....	29.53	3.2	29.85	31.41	11.6	32.57
Vancouver.....	56.12	9.3	57.05	57.88	23.2	60.20
Kamloops.....	11.59	18.8	13.47	8.00	26.2	10.62
Alberta—						
Calgary.....	18.80	25.2	21.32	11.70	46.0	16.30
Edmonton.....	17.98	22.0	20.18	14.18	40.2	18.20
Saskatchewan—						
Battleford.....	—	—	—	11.05	27.4	13.79
Prince-Albert.....	15.09	36.0	18.69	11.62	49.8	16.60
Qu'Appelle.....	14.51	35.5	18.06	13.44	54.0	18.84
Manitoba—						
Minnedosa.....	14.13	30.5	17.18	12.79	45.7	17.36
Winnipeg.....	20.01	28.0	22.81	15.62	51.9	20.81
Ontario—						
Port Arthur.....	17.89	22.2	20.11	19.01	44.5	23.46
White River.....	—	—	—	17.36	93.5	26.71
Parry Sound.....	25.87	188.2	44.69	29.38	115.6	40.94
Southampton.....	26.82	128.4	39.66	21.64	116.0	33.24
Toronto.....	25.65	68.7	32.52	25.28	61.0	31.38
Kingston.....	30.01	68.2	36.83	24.01	74.8	31.49
Stonecliffe.....	21.24	87.8	30.02	21.69	82.6	29.95
Ottawa.....	29.10	131.2	42.22	33.40	87.0	33.40
Québec—						
Montréal.....	32.25	119.8	44.23	29.37	122.7	41.64
Québec.....	35.82	116.4	47.46	27.17	132.9	40.46
Sherbrooke.....	35.55	99.0	45.45	—	—	—
Father Point.....	27.52	143.9	41.91	23.21	109.6	34.17
Nouveau-Brunswick—						
Chatham.....	40.02	104.6	50.48	27.65	119.9	39.64
Fredericton.....	44.82	98.0	54.62	33.73	104.6	44.19
St. Jean.....	43.92	70.2	50.94	36.68	84.3	45.11
Nouvelle-Ecosse—						
Yarmouth.....	34.37	77.8	42.15	42.46	84.2	50.88
Halifax.....	48.07	100.5	58.12	49.43	76.7	57.10
Sydney.....	29.69	115.5	41.24	41.10	92.8	50.38
Ile du Prince-Edouard—						
Charlottetown.....	31.88	86.8	40.56	29.97	101.8	40.15

EXPLICATION DES TABLEAUX.—suite.

PRÉCIPITATION. Le terme collectif de «précipitation» comprend toute humidité précipitée de l'atmosphère sur la terre: pluie, neige, grêle, grésil, etc. Le degré de l'humidité se mesure correctement, en déterminant l'épaisseur sur laquelle elle s'est accumulée sur une surface imperméable, et est toujours exprimé en pouces. L'épaisseur totale de la neige est enregistrée dans une colonne séparée, mais on l'ajoute à l'épaisseur de la pluie, après l'avoir divisée par dix. Après avoir procédé à une série d'expériences sur la fonte et la mesure de la neige, on en a déduit la règle qu'une chute de neige donnée diminue, par la fonte à une moyenne de un dixième de son volume original. On se sert, en pratique, de cette règle. Toutes les formes solides de précipitation autres que la neige sont portées comme pluie, dans les tableaux.

N.B.—Dans le tableau 1, on a considéré les mois de décembre, janvier et février, comme étant l'hiver; et ceux de juin, juillet et août, comme étant l'été.

III.—PRODUCTION.

Cet article comprend les statistiques de l'agriculture, des forêts, des pêcheries, des mines et des manufactures.

Agriculture.—La saison de 1912 a été l'une des plus froides et des plus humides qu'on ait enregistrées. L'hiver, exceptionnellement sévère, a été suivi d'un printemps tardif, et les semailles se sont accomplies dans des conditions défavorables. Pendant les moissons, des pluies persistantes se sont produites dans la plus grande partie du Canada, et ont causé beaucoup de dommages aux céréales.

Le Tableau 1 donne les évaluations définitives de la production et de la valeur des principales récoltes agricoles du Canada en 1912, comparées à celles de 1911. Les superficies des récoltes des deux années sont basées sur une première compilation des rapports du recensement de 1911, et les rendements, ainsi que les autres données, ont été évalués d'après les rapports des correspondants agricoles.

1. Superficie, rendement et valeur des principales récoltes agricoles du Canada, en 1911 et en 1912.

Récoltes.	Superficie.	Rendement par acre.	Rendement total.	Poids par boisseau.	Prix moyen par boisseau.	Valeur totale.	
	Acres.	Boiss.	Boiss.	Liv.	\$	\$	
Blé d'automne.....	1911	1, 172, 119	22-19	26, 014, 000	61-12	·825	21, 461, 000
	1912	781, 000	20-99	16, 396, 000	60-21	·840	13, 735, 000
Blé de printemps..	1911	9, 201, 839	20-63	189, 837, 300	59, 21	·611	117, 106, 000
	1912	8, 977, 400	20-37	182, 840, 000	58, 90	·600	109, 787, 000
Total du blé.....	1911	10, 373, 958	21-81	215, 851, 300	59, 65	·642	138, 567, 000
	1912	9, 758, 400	20-42	199, 236, 000	59-22	·620	123, 522, 000
Avoine.....	1911	9, 219, 920	37-76	348, 187, 600	34-65	·364	126, 812, 000
	1912	9, 216, 900	39, 25	361, 733, 000	35-40	·320	116, 996, 000
Orge.....	1911	1, 404, 352	28-94	40, 641, 000	46-97	·566	23, 004, 000
	1912	1, 415, 200	31-10	44, 014, 000	47-59	·460	20, 405, 000
Seigle.....	1911	142, 571	18-89	2, 694, 400	55-11	·774	2, 086, 000
	1912	136, 110	19-06	2, 594, 000	54-84	·730	1, 904, 000
Pois.....	1911	287, 135	15-80	4, 536, 100	59-58	1-025	4, 747, 700
	1912	250, 820	15-04	3, 773, 500	56-88	1-260	4, 771, 800
Sarrasin.....	1911	359, 367	22-69	8, 155, 500	47-32	·641	5, 232, 000
	1912	387, 000	26-34	10, 193, 000	47-62	·620	6, 337, 000
Grains mélangés..	1911	559, 991	29-78	16, 679, 000	45-10	·607	10, 127, 000
	1912	522, 100	34-38	17, 952, 000	44-48	·590	10, 690, 000
Graine de lin....	1911	682, 622	11-52	7, 867, 000	53-29	1-507	11, 855, 000
	1912	1, 677, 800	12-92	21, 681, 500	54, 88	·910	19, 626, 000

AGRICULTURE.

1. Superficie, rendement et valeur des principales récoltes agricoles du Canada, en 1911 et en 1912—fin.

Récoltes.	Superficie.	Rende-	Rendement	Poids	Prix	Valeur
		ment	total.	par	moyen	
	Acres.	par	Boiss.	bois-	par	\$
		acre.	Boiss.	seau.	bois-	\$
				Liv.	seau.	
Fèves.....	1911 60,630	19-06	1,155,600	58-30	1-920	2,219,000
	1912 59,800	17-40	1,040,800	59-05	2-200	2,291,500
Mais à grain.....	1911 316,104	59-39	18,772,700	50-31	-648	12,171,900
	1912 292,850	56-58	16,569,800	55-67	-620	10,325,400
Pommes de terre.....	1911 459,097	143-82	66,023,000	-	-600	39,358,000
	1912 472,400	172-19	81,343,000	-	-390	32,173,000
Navets, etc....	1911 227,141	373-92	84,933,000	-	-230	19,541,000
	1912 217,400	402-51	87,505,000	-	-230	20,713,000
		Tonnes.	Tonnes.			
Foin et trèfle. ...	1911 7,903,242	1-61	12,694,000	-	11-55	146,596,000
	1912 7,633,600	1-47	11,189,000	-	11-07	124,009,000
Mais fourrager.....	1911 285,321	9-92	2,577,200	-	4-84	12,469,000
	1912 278,740	10-26	2,858,900	-	4-74	13,557,500
Betterave à sucre..	1911 20,878	8-66	177,000	-	6-58	1,165,000
	1912 19,000	10-74	204,000	-	5-00	1,020,000
Luzerne.....	1911 101,781	2-24	227,900	-	9-86	2,249,000
	1912 111,300	2-79	310,100	-	11-65	3,609,900

Le Tableau 1 montre qu'en 1912, on estimait à 32,449,420 acres la superficie des récoltes, en Canada, ayant produit un rendement évalué, suivant la moyenne des prix du marché local, à \$511,951,100. En 1911, la superficie consacrée aux récoltes agricoles était de 32,853,074 acres, avec une moisson évaluée, sur une base semblable, à \$565,711,600; de sorte qu'en 1912, pour la première fois depuis l'établissement du système actuel d'enregistrement des récoltes, en 1908, la superficie totale des récoltes agricoles a accusé une légère diminution sur l'année précédente. Sur cette diminution, se montant à 403,654 acres, ou 1-2 p.c., 326,000 acres de blé d'automne ont été dévastés par le rigoureux hiver de 1911-12, et il n'est pas difficile d'expliquer la perte des 77,654 autres acres, en se reportant à la saison excessivement défavorable des semences, en 1912. En effet, des milliers de fermiers furent absolument incapables de semer du blé et durent, ou semer tardivement leur grain, ou laisser leurs terres en jachères. Pour la plupart des récoltes, les prix moyens, en 1912 furent moins élevés qu'en 1911, et ceci explique principalement la diminution de la valeur totale, c'est-à-dire, de \$565,711,600 en 1911, à \$511,951,100, en 1912.

Dans les trois provinces du Nord-Ouest, la superficie consacrée à l'avoine s'est accrue de 350,697 acres, et celle de l'orge, de 48,062 acres, tandis que celle du blé comptait 339,493 acres de moins. Cela est indiqué par le Tableau 2, qui donne les chiffres comparatifs de

P R O D U C T I O N .

la superficie et du rendement, pour le blé, l'orge et l'avoine au Manitoba, en Saskatchewan et en Alberta, en 1900, 1905, 1906, 1911 et 1912. Les superficies des mêmes années, sauf 1912, sont celles qui sont données par le recensement, mais celle de 1912 a été estimée d'après les rapports des correspondants, et calculée en prenant comme base les chiffres du recensement de 1911.

2. Superficie et rendement du blé, de l'avoine et de l'orge, dans les provinces du Nord-Ouest, en 1900, 1905, 1906, 1911 et 1912.

Provinces.	1900.	1905.	1906.	1911.	1912.
	Acres.	Acres.	Acres.	Acres.	Acres.
Provinces du Nord-Ouest—					
Blé.....	2,495,466	3,941,369	5,062,493	9,301,293	8,961,800
Avoine.....	833,390	1,697,170	2,309,439	4,563,203	4,913,900
Orge.....	162,557	370,850	522,734	761,738	809,800
Manitoba—					
Blé.....	1,965,193	2,417,253	2,721,079	2,979,734	2,653,100
Avoine.....	573,848	779,279	931,282	1,260,736	1,269,000
Orge.....	139,660	249,218	336,986	433,067	454,600
Saskatchewan—					
Blé.....	487,170	1,376,281	2,117,484	4,704,660	4,891,500
Avoine.....	141,517	606,346	901,646	2,124,057	2,285,600
Orge.....	11,798	40,732	77,573	172,253	180,300
Alberta—					
Blé.....	43,103	147,835	223,930	1,616,899	1,417,200
Avoine.....	118,025	311,545	476,511	1,178,410	1,359,300
Orge.....	11,099	80,900	108,175	156,418	174,900
Provinces.	Boiss.	Boiss.	Boiss.	Boiss.	Boiss.
Provinces du Nord-Ouest—					
Blé.....	23,456,859	82,461,627	110,586,824	194,083,000	183,322,000
Avoine.....	16,653,681	68,810,855	110,569,628	212,819,000	221,857,000
Orge.....	3,141,121	10,971,755	18,684,609	24,043,000	26,671,000
Manitoba—					
Blé.....	18,352,929	47,626,586	54,472,198	60,275,000	58,899,000
Avoine.....	10,952,365	31,458,692	44,643,300	57,893,000	53,806,000
Orge.....	2,666,567	7,544,150	11,979,554	14,447,000	14,965,000
Saskatchewan—					
Blé.....	4,306,091	31,799,198	50,182,359	97,665,000	93,849,000
Avoine.....	2,270,057	25,623,849	41,899,257	97,962,000	105,115,000
Orge.....	187,211	1,196,419	2,828,587	5,445,000	5,926,000
Alberta—					
Blé.....	797,839	3,035,843	5,932,267	36,143,000	30,574,000
Avoine.....	3,791,259	11,728,314	24,027,071	56,964,000	62,936,000
Orge.....	287,343	2,231,186	3,876,468	4,151,000	5,780,000

Les données concernant le nombre des bestiaux du Canada, ont été reçues de nos correspondants, le 30 juin, et le tableau 3 donne l'évaluation du nombre des chevaux, des bestiaux, des moutons et des porcs, pendant les années de 1908 à 1912. On ne peut donner ces chiffres que seulement comme des évaluations plus ou moins approximatives. On ne peut se procurer, pour cette édition de l'Annuaire, les données du recensement, quant au nombre des bestiaux

AGRICULTURE.

de tout la Canada, mais une comparaison entre les évaluations et les chiffres du recensement de 1911, pour les provinces pour lesquelles on a complété la compilation, accuse, dans certains cas, une différence considérable.

3. Evaluation du nombre des bestiaux du Canada, 1908-1912.

	1908.	1909.	1910.	1911.	1912.
	Nomb.	Nomb.	Nomb.	Nomb.	Nomb.
Chevaux.....	2,118,165	2,132,489	2,213,199	2,266,400	2,336,800
Vaches laitières.....	2,917,746	2,849,306	2,853,951	2,876,600	2,890,100
Autres bestiaux.....	4,629,836	4,384,779	4,260,963	4,210,000	4,093,600
Moutons.....	2,831,404	2,705,390	2,598,470	2,389,300	2,360,600
Porcs.....	3,369,858	2,912,509	2,753,964	2,792,200	2,656,400

On peut mesurer le progrès de l'industrie laitière au Canada, en comparant les résultats de recensement de cette industrie, fait en 1911, avec ceux du recensement précédent de 1900, et du recensement postal des produits laitiers, en 1907. Les chiffres ne concernent que la production des manufactures et des crèmeries, et ne comprennent pas le beurre de laiterie fait et vendu par les fermiers. En 1900, la quantité du beurre de laiterie ainsi fabriqué a été de 105,343,076 liv. On n'a pas encore calculé cette quantité pour 1910. Le Tableau 4 indique par provinces, le nombre des manufactures de produits laitiers et des crèmeries, ainsi que la quantité et la valeur du fromage et du beurre fabriqués dans chacune des années, 1900, 1907 et 1910.

4. Production du beurre et du fromage au Canada, 1900, 1907 et 1910.

Provinces.	Manufactures et crèmeries.	Fromage.		Beurre.		
		Nomb.	Liv.	\$	Liv.	\$
Alberta.....	1900	18	27,693	3,970	406,970	82,630
	1907	53	197,911	24,468	1,507,697	362,782
	1910	56	193,479	23,473	2,149,121	533,422
Colombie-Britannique	1900	8	-	-	395,808	105,690
	1907	12	90,400	12,050	1,283,797	414,680
	1910	8	-	-	1,206,202	420,683
Manitoba.....	1900	69	1,289,413	124,025	1,557,010	292,247
	1907	51	1,266,592	144,836	1,561,398	388,427
	1910	42	694,713	81,403	2,050,487	511,972
Nouveau-Brunswick..	1900	68	1,892,686	187,106	287,814	58,589
	1907	53	1,205,773	146,720	969,167	231,102
	1910	42	1,166,243	129,677	849,633	212,205
Nouvelle-Ecosse..	1900	33	568,147	58,321	334,211	68,686
	1907	13	181,956	22,066	198,238	49,047
	1910	16	264,243	29,977	354,785	88,481
Ontario.....	1900	1,336	131,967,612	13,440,987	7,559,542	1,527,935
	1907	1,209	129,693,010	15,106,030	8,862,618	2,120,457
	1910	1,248	136,093,951	14,769,566	14,085,655	3,379,063

P R O D U C T I O N .

4.—Production du beurre et du fromage au Canada, 1900, 1907 et 1910—fin.

Provinces.	Manufactures et crèmèries.	Fromage.		Beurre.		
		Nomb.	Liv.	\$	Liv.	\$
Ile du Prince-Edouard.	1900	47	4,457,719	449,400	562,220	118,402
	1907	43	2,250,316	251,410	358,422	89,339
	1910	44	3,293,755	354,378	670,908	156,478
Québec.....	1900	1,992	80,630,199	7,957,621	24,625,000	4,916,756
	1907	2,074	69,887,625	7,888,109	31,056,154	7,256,629
	1910	2,142	58,171,091	6,195,254	41,782,678	9,961,732
Saskatchewan.....	1900	5	—	—	339,014	70,037
	1907	7	15,000	1,950	132,803	36,599
	1910	27	26,730	3,396	1,548,696	381,809
Totaux pour le Canada	1900	3,576	220,833,469	22,221,430	36,066,739	7,240,972
	1907	3,515	204,788,583	23,597,639	45,930,294	10,949,062
	1910	3,625	199,904,205	21,587,124	64,698,165	15,645,845

En 1900, il y avait quatre fabriques de lait condensé, situées, deux en Nouvelle-Ecosse, une dans Ontario et une dans l'Ile du Prince-Edouard. La valeur totale de leurs produits était de \$269,520. En 1907, il y avait sept de ces fabriques, trois autres ayant été établies, une dans Ontario, et deux dans Québec. Elles produisaient 10,334,485 livres de lait condensé ou évaporé, et 1,841,650 livres de crème condensée, et la valeur totale de leurs produits s'élevait à \$910,842. Le Tableau 5 qui suit indique par province, et pour l'année 1910, le nombre de fabriques de lait condensé, la quantité et la valeur de leurs produits:

5. Quantité et valeur par provinces de la production du lait condensé, 1910.

Provinces.	Fa-briques.	Quantité.	Valeur.	Provinces.	Fa-briques.	Quantité.	Valeur.
Colombie—				Ile du Prince-			
Britannique....	1	1,000,000	44,326	Edouard.....	1	794,070	50,900 ¹
Nouvelle-Ecosse..	2	2,020,200	133,956	Québec.....	1	2,464,546	250,000
Ontario.....	6	21,552,780	1,335,689	Total.....	11	27,831,596	1,814,871

¹ Y compris \$900 valeur d'autres produits.

La valeur du lait condensé, etc., qui avait été de \$269,520 en 1900, a été de \$1,814,871, en 1910. La valeur totale du fromage, du beurre et du lait condensé, qui avait été de \$29,731,922, en 1900, s'est élevée à \$39,047,840 en 1910, ce qui est une augmentation de 31.33 p.c. dans la décade. Le prix moyen de vente du fromage a été, en 1910, de 10.80 cents, contre 10.06 cents en 1900, et celui du beurre a été de 24.18 cents. contre 20.08 cents.

Forêts.—Suivant les évaluations de la Division Forestière du ministère de l'Intérieur, la surface totale du territoire couvert par le bois de construction, au Canada, est de 500 à 600 millions d'acres dont 3 à 4 cents millions sont couverts de bois de construction propre, par sa grandeur, à être livré au commerce. Voici quelles sont, en acres et par provinces, les surfaces couvertes en bois de valeur commerciale: Nouvelle-Ecosse, 5,000,000; Nouveau-Brunswick, 9,000,000; Québec, 100,000,000; Ontario, 70,000,000; Provinces du Nord-Ouest (Manitoba, Saskatchewan et Alberta), 100,000,000; Colombie-Britannique, 100,000,000. Ces chiffres forment un grand total, pour le Canada, de 384,000,000 d'acres.

Dans les Provinces maritimes, Québec, Ontario, et la plus grande partie de la Colombie-Britannique, l'administration des forêts est sous le contrôle provincial; mais les forêts des terres publiques des provinces du Nord-Ouest et de la zone des chemins de fer de la Colombie-Britannique, sont sous le contrôle du gouvernement fédéral. Depuis de longues années, les gouvernements fédéral et provinciaux ont adopté la politique de mettre de côté des réserves forestières, dans le but d'assurer un approvisionnement permanent de bois de construction, de maintenir des conditions favorables à un approvisionnement d'eau permanent, et de protéger les animaux, poissons et oiseaux vivant dans les limites de ces réserves. Grâce aux lois qui se sont succédé, la superficie des réserves forestières du Canada s'est augmentée de 7,413,760 acres, en 1901, à 139,068,480 acres en 1912. Sur ce total, 111,400,320 acres sont situés dans la province de Québec, 11,539,200 dans Ontario, et 16,128,960 dans les terres sous la juridiction fédérale au Manitoba, en Saskatchewan, en Alberta et dans la Colombie-Britannique.¹

Les réserves forestières fédérales sont distribuées comme suit: Manitoba, 2,294,240 acres; Saskatchewan, 599,980 acres; Alberta, 11,881,280 acres; Colombie-Britannique, 1,353,760 acres. La plus vaste réserve est celle des Montagnes Rocheuses en Alberta, qui couvre 11,656,320 acres. Dans la plupart des cas, l'administration actuelle des réserves forestières est un peu plus importante qu'un service de prévention et de contrôle des feux de forêts, surtout à cause de la nomination de gardes-forestiers, de la mise en force des réglementations préventives contre l'incendie, et l'adjonction d'accessoires contre l'incendie; mais on prend actuellement des mesures, spécialement par l'instruction et l'entraînement d'experts forestiers, pour soumettre graduellement les terres forestières du Canada à une administration plus scientifique et plus rémunérative.

Voici une liste des principales essences forestières du Canada, suivant leur ordre d'importance en ce pays:

¹Pour renseignements sur la Législation des Réserves Forestières, adoptée par le gouvernement canadien, voir l'Annuaire du Canada, 1906, p. xvii-xviii, et 1911, p. xvi

PRODUCTION.

ONTARIO ET QUÉBEC.		PROVINCES DU NORD-OUEST ET MONTAGNES ROCHEUSES.	
Nom populaire.	Nom botanique.	Nom populaire.	Nom botanique.
Epinette blanc.	<i>Picea canadensis.</i>	Epinette blanc..	<i>Picea canadensis.</i>
Pin blanc.....	<i>Pinus strobus.</i>	*Tremble.....	<i>Populus tremuloides.</i>
Sapin-baume...	<i>Abies balsamea.</i>	Peuplier-baume.	<i>Populus balsamifera.</i>
Pruche.....	<i>Tsuga canadensis.</i>	Pin gris.....	<i>Pinus divaricata.</i>
*Bouleau.....	<i>Betula lutea, alba var. papyrifera.</i>	Epinette noire...	<i>Picea mariana.</i>
Pin rouge.....	<i>Pinus resinosa.</i>	Epinette rouge..	<i>Larix americana.</i>
Cèdre.....	<i>Thuja occidentalis.....</i>	*Bouleau blanc..	<i>Betula alba, var. papyrifera.</i>
Epinette rouge.	<i>Larix americana.</i>	Pin lodgepole...	<i>Pinus Murrayana.</i>
*Erable.....	<i>Acer saccharum, saccharinum rubrum.</i>	Sapin des Alpes.	<i>Abies lasiocarpa.</i>
*Tilleul....	<i>Tilia americana.</i>	Mélèze des Alpes	<i>Larix lyalli.</i>
Pin gris.....	<i>Pinus divaricata.</i>	COLOMBIE-BRITANNIQUE.	
*Orme.....	<i>Ulmus americana.</i>	Sapin Douglas..	<i>Pseudo-Tsuga mucronata.</i>
*Frêne.....	<i>Frazinus americana nigra.</i>	Cèdre géant....	<i>Thuja plicata.</i>
*Chêne.....	<i>Quercus alba, rubra....</i>	Pruche de l'Ouest.....	<i>Tsuga heterophylla.</i>
*Peuplier.....	<i>Populus balsamifera, tremuloides.....</i>	Epinette Sitka..	<i>Picea sitchensis.</i>
Hêtre.....	<i>Fagus atropinicea.</i>	Epinette Engle- man.....	<i>Picea Englemanni.</i>
		Sapin des Alpes.	<i>Abies lasiocarpa, amabilis.</i>
		Pin massif.....	<i>Pinus ponderosa.</i>
		Mélèze del'Ouest	<i>Larix occidentalis.</i>
		Pin lodgepole..	<i>Pinus Murrayana.</i>

NOTA.—Les arbres marqués d'un astérisque (*), sont de bois dur; tous les autres sont de bois tendre.

Le Tableau 6 est une évaluation des différentes classes de produits forestiers, pendant les années civiles 1911 et 1912. Les chiffres sont en nombres ronds de cent milliers de dollars, et forment un résumé aussi exact qui se puisse faire des données qu'on peut se procurer. Les uns viennent des statistiques réunies par la Division Forestière, les autres sont le résultat d'évaluations.

6. Valeur estimée des produits forestiers, 1911 et 1912.

Variété de bois de service.	1911.	1912.
	\$	\$
Bois de service, lattes et bardeaux.....	82,000,000	84,000,000
Bois de chauffage.....	47,000,000	50,000,000
Bois de pulpe.....	10,000,000	12,000,000
Poteaux et barres..	9,500,000	10,000,000
Traverses.....	6,000,000	8,000,000
Bois carré exporté.....	800,000	1,900,000
Bois de tonnellerie.....	1,800,000	1,700,000
Perches.....	1,100,000	1,200,000
Billots exportés.....	800,000	1,100,000
Matériaux de tanneurs.....	900,000	1,000,000
Bois rond pour les mines.....	500,000	600,000
Exportations diverses.....	200,000	300,000
Produits divers.....	10,000,000	10,500,000
Total.....	170,600,000	182,300,000

FORÊTS.

L'épinette est le bois le plus important du Canada, au point de vue de la construction, et de la fabrication de la pulpe. On se sert de l'érable comme bois de chauffage, ainsi que dans la fabrication des wagons, des instruments agricoles, des planchers de bois dur, et dans la distillation. Le cèdre est le bois le plus important du Canada pour la fabrication des perches, des poteaux de clôture, des barres, des dormants de chemin de fer et des bardeaux. Le pin blanc et le sapin Douglas sont des essences importantes de bois de construction. Le hêtre, le peuplier et le pin gris sont beaucoup employés comme bois de chauffage. Le pin rouge, la pruche et l'épinette rouge sont des bois de construction de moindre importance. Le sapin-baume est un important bois à pulpe. Le pin jaune croît dans l'intérieur de la Colombie-Britannique, et recouvre une superficie considérable de la zone sèche. L'orme est un bois important pour la tonnellerie, ainsi que le chêne, le frêne et le tilleul.

7. **Quantité et valeur de la coupe du bois de construction, lattes et bardeaux, par provinces, 1911.**

Provinces.	BOIS.		BARDEAUX.		LATTES.	
	Quantité.	Valeur.	Quantité.	Valeur.	Quantité.	Valeur.
	M.P.M.P.	\$	M.	\$	M.	\$
Ontario.....	1,716,849	30,584,724	183,140	408,025	368,985	945,784
Colombie-Britannique....	1,341,942	19,233,684	900,126	1,714,705	136,461	251,411
Québec.....	756,508	10,730,844	366,848	682,906	120,011	242,324
Nouveau-Brunswick.....	467,500	6,307,245	344,744	626,217	236,224	498,874
Nouvelle-Ecosse.....	388,114	5,034,785	41,341	63,592	83,151	187,060
Saskatchewan.....	134,745	2,266,435	673	1,515	22,971	61,780
Manitoba.....	53,745	769,806	420	875	-	-
Alberta.....	51,084	801,153	295	621	6,534	22,670
Ile du Prince-Edouard....	7,715	102,278	10,887	13,622	898	2,323
Totaux.....	4,918,202	75,830,954	1,838,474	3,512,078	965,235	2,212,226

NOTA.—M.P.M.P. signifie: 1,000 pieds, mesure de planche.

8. **Quantité et valeur du bois consommé dans la fabrication de la pulpe, en 1911 et 1912.**

Provinces.	Bois consommé.	Valeur.	Valeur moyenne par corde.	Pulpe produite.	Nombre de fabriques faisant rapport.
					Nomb.
1911.					
	Cordes.	\$	\$ c.	Tonnes.	Nomb.
Québec.....	390,426	2,516,633	6 45	312,522	23
Ontario.....	213,667	1,457,224	6 82	140,959	12
Nouveau-Brunswick.....	45,824	251,858	5 50	24,163	4
Nouvelle-Ecosse.....	22,221	111,119	5 00	19,099	7
Colombie-Britannique.....	150	1,140	7 60	90	1
Totaux.....	672,288	4,338,024	6 45	496,833	47
1912.					
Québec.....	578,855	3,386,705	5 85	459,420	24
Ontario.....	173,903	1,235,343	7 10	142,257	11
Nouveau-Brunswick.....	52,041	287,060	5 52	29,525	4
Nouvelle-Ecosse.....	26,176	113,209	4 32	26,176	7
Colombie-Britannique.....	35,067	193,265	5 51	25,254	2
Totaux.....	866,042	5,215,582	6 02	682,632	48

NOTA.—La corde = 128 pieds cubes.

PRODUCTION.

9. Sortes de bois employé dans les fabriques de pulpe, par quantité et valeur, en 1911 et 1912.

Sortes de bois.	1911.			1912.		
	Quantité.	Valeur.	Valeur moyenne.	Quantité.	Valeur.	Valeur moyenne.
	Cordes.	\$	\$ c.	Cordes.	\$	\$ c.
Epinette.....	548,276	3,548,824	6 47	677,747	4,125,695	6 09
Sapin-baume.....	117,400	750,950	6 40	164,587	955,950	5 81
Pruche.....	1,670	8,640	5 18	19,178	105,988	5 53
Peuplier.....	4,186	25,830	6 17	4,405	27,335	6 20
Mélèze.....	-	-	-	85	454	5 34
Pin.....	-	-	-	40	160	4 00
Totaux.....	672,288 ¹	4,338,024 ¹	6 45	866,042	5,215,582	6 02

¹Y compris une petite quantité de bois non spécifié.

10. Quantité de bois consommé, et de pulpe fabriquée, 1911 et 1912.

BOIS CONSOMMÉ.

Procédé de manufacture.	Québec.	Ontario.	Nouveau-Brunswick.	Nouvelle-Ecosse.	Colombie-Britannique.	Total.
	Cordes.	Cordes.	Cordes.	Cordes.	Cordes.	Cordes.
Mécanique.....1911	267,707	111,597	4,800	22,221	-	406,325
.....1912	339,987	110,612	7,010	26,176	15,441	499,226
Sulfite.....1911	76,191	101,230	37,024	-	150	214,595
.....1912	166,011	63,291	37,031	-	19,626	285,959
Sulfate.....1912	69,938	-	-	-	-	69,938
Soude.....1911	46,528	840	4,000	-	-	51,368
.....1912	5,919	-	8,000	-	-	13,919
Tous procédés.....1911	390,426	213,667	45,824	22,221	150	672,288
.....1912	578,855	173,903	52,041	26,176	35,067	866,042

PULPE FABRIQUÉE.

Procédé de manufacture.	Tonnes.	Tonnes.	Tonnes.	Tonnes.	Tonnes.	Tonnes.
	Tonnes.	Tonnes.	Tonnes.	Tonnes.	Tonnes.	Tonnes.
Mécanique.....1911	249,055	89,652	4,515	19,099	-	362,321
.....1912	339,987	110,612	7,010	26,176	15,441	499,226
Sulfite.....1911	41,766	50,887	17,648	-	90	110,391
.....1912	83,005	31,645	18,515	-	9,813	142,978
Sulfate.....1912	33,469	-	-	-	-	33,469
Soude.....1911	21,701	420	2,000	-	-	24,121
.....1912	2,959	-	4,000	-	-	6,959
Tous procédés.....1911	312,522	140,959	24,163	19,099	90	496,833
.....1912	459,420	142,257	29,525	26,176	25,254	682,632

NOTA.—On ne peut comparer rigoureusement les chiffres de la pulpe fabriquée, pour les deux années 1911 et 1912. En 1911, les chiffres publiés ont été fournis par les fabricants de pulpe, avec rapports différents entre le bois consommé et la pulpe produite. En 1912, une corde de bois est supposée produire en moyenne une tonne de pulpe séchée à l'air, par procédé mécanique, et une demi-tonne par tout procédé chimique.

PÊCHER

11. Quantité et valeur des dormants et poteaux achetés par les compagnies de chemins de fer et de tramways électriques, 1911 et 1912.

Achété par:	1911.			1912.		
	Quantité.	Valeur.	Valeur moyenne.	Quantité.	Valeur.	Valeur moyenne.
	Nomb.	\$	\$ c.	Nomb.	\$	\$ c.
Chemins de fer:						
Dormants.....	13,799,982	5,368,330	0 39	20,825,209	9,131,675	0 49
Poteaux de téléphone et de télégraphe.....	521,572	764,398	1 47	549,560	830,793	1 51
Tramways électriques:						
Dormants.....	589,242	172,439	0 29	483,362	242,194	0 50
Poteaux de téléphone et de télégraphe.....	64,131	291,879	4 55	58,996	282,731	4 74
Total, dormants.....	14,389,224	5,540,769	0 39	21,308,571	9,373,869	0 44
Total, poteaux de téléphone et de télégraphe..	585,703	1,056,277	1 80	608,556	1,113,524	1 83

¹Y compris poteaux achetés par les compagnies d'énergie et de lumière.

Pêcheries.—Il n'est pas exagéré d'affirmer que le Canada possède les plus vastes pêcheries du monde. Toutes les principales espèces commerciales de poissons comestibles, y compris le saumon, le homard, le hareng, le maquereau, la sardine, l'égréfin, la morue, la merluche et le merlan, sont pêchées dans les eaux territoriales du Canada. La ligne des côtes des provinces de l'Atlantique, de la Baie de Fundy au Détroit de Belle-Ile, sans tenir compte des baies secondaires et des échancrures des côtes, mesure au delà de 5,000 milles; et le long de cette grande ligne on trouve d'innombrables havres et baies naturels dans lesquels sont prises, presque sans effort, des quantités considérables de poissons excellents. Sur la côte du Pacifique, la province de la Colombie-Britannique grâce à son immense nombre d'îles, de baies et de golfes formant des havres facilement accessibles, a un rivage maritime de 7,000 milles. Le long de cette rive, et dans les limites des eaux territoriales, on trouve des poissons et des mammifères probablement en plus grand nombre que n'importe où dans le monde. En sus de cette immense superficie de pêcheries maritimes, il y a à l'intérieur de nombreux lacs, ne comprenant pas moins de 220,000 milles carrés d'eau douce abondamment remplie de nombreuses espèces d'excellents poissons comestibles. Les eaux canadiennes des grands lacs Supérieur, Huron, Erié et Ontario forment un cinquième de la surface totale des plus grands lacs d'eau douce du Canada.

Sur la côte de l'Atlantique, on peut diviser les pêcheries en deux classes distinctes: les pêcheries en eau profonde, et les pêcheries côtières. La pêche en haute-mer se fait dans des bateaux de 40 à 100 tonneaux, portant des équipages de 12 à 20 hommes. Les endroits de pêche exploités sont situés sur plusieurs bancs, à une distance de 20 à 90 milles de la côte canadienne. La méthode de pêche est celle du «traîneau», avec hameçon et ligne. L'appât employé est

PRODUCTION.

surtout le hareng, la seiche et le capelin; et le poisson pris est principalement la morue, l'égrefin, la merluche, le merlan et le flétan. La pêche côtière se fait sur de petits bateaux ayant un équipage de deux ou trois hommes, et aussi sur de petits vaisseaux à équipage de quatre à sept hommes. Les moyens de capture employés par les pêcheurs de ces bateaux sont les filets, les hameçons, les lignes, aussi bien celles qu'on tient à la main que les lignes de fonds, et, dans la haute-mer, on se sert de rets à enclos, de chaluts et de nasses. Les poissons comestibles commerciaux qu'on prend près du rivage sont la morue, la merluche, l'égrefin, le merlan, le flétan, le hareng, le maquereau, le gasparot, l'alose, l'éperlan, le carrelet et la sardine. La plus vaste pêcherie de homards que l'on connaisse est exploitée le long de toute la côte orientale du Canada, tandis que d'excellents bancs d'huîtres existent en beaucoup d'endroits du Golfe St-Laurent, principalement sur la côte nord de l'Île du Prince-Edouard et dans le détroit de Northumberland. On pêche surtout le saumon sur la côte du Pacifique; mais de grands navires à vapeur et autres, parfaitement équipés font aussi une pêche abondante de flétan dans les eaux du nord de la Colombie-Britannique. Cette pêche se fait au moyen de lignes de fond, et l'on se sert de doris pour plonger ces lignes à l'eau et les en retirer, comme cela se pratique pour les pêcheries en haute-mer, dans l'Atlantique. Le hareng est très abondant sur la côte du Pacifique, et fournit largement la boîte nécessaire à la pêche du flétan. Dans les pêcheries des lacs de l'intérieur, on se sert d'engins de pêche variés, comprenant les rets à mailler, les rets à chambre, les seines, les hameçons et les lignes. Les principaux poissons commerciaux qu'on y prend sont le poisson blanc, la truite, le brocheton, l'éturgeon et le hareng d'eau douce, ce dernier se trouvant seulement dans les grands lacs.

Suivant évaluation, le capital total engagé dans les pêcheries, se montait, en 1911-12, à \$20,932,904. Là-dessus, une somme de \$19,154,716 était consacrée aux pêcheries maritimes, et \$1,778,188 l'étaient aux pêcheries de l'intérieur. Sur le total, une somme de \$6,198,578 représente la valeur des vaisseaux et des bateaux, tandis que \$14,734,326 sont celle des engins de pêche, des établissements de conserves et autres accessoires. Le Tableau 12 indique la distribution de ce capital entre les diverses variétés de navires, de bateaux, de filets, de trappes, etc. dont on se servait dans les pêcheries maritimes ou intérieures, pendant l'année fiscale de 1911-12.¹

En 1911-12, il y avait en tout, 91,132 personnes employées à l'industrie de la pêche. Parmi elles, 65,926 étaient des pêcheurs, montant 1,648 vaisseaux et remorqueurs, et 36,761 bateaux. Il y avait 9,056 pêcheurs employés sur les navires et 56,870 employés sur les bateaux. Le reste des ouvriers, au nombre de 25,206, étaient employés à terre dans les établissements de conserves, et autres.¹

La loi de 1882 (45 Vic., c. 18), adoptée pour développer les pêcheries maritimes et encourager la construction des navires de pêche a prévu la distribution annuelle de \$150,000 de primes parmi les

¹Pour les statistiques similaires des années précédentes, voir l'Annuaire du Canada de 1911, p. 390.

PÊCHERIES.

propriétaires de navires de pêche et les pêcheurs des bateaux de pêche en eau profonde du Canada. Une loi de 1891 (54-55 Vict., c. 42) a porté cette somme à \$160,000. Par ordre en Conseil du 27 janvier 1912, rendu en vertu des clauses des statuts révisés de 1906, c. 46, la distribution de cette allocation de \$160,000, pour l'année 1911-12, a été faite sur les bases suivantes: \$1 par tonne enregistrée, aux propriétaires de vaisseaux, \$7.15 à chaque pêcheur de navire, \$4.10 à chaque pêcheur sur bateau, et \$1 par bateau, aux propriétaires de bateaux de pêche. Le nombre des vaisseaux ayant reçu des primes, en 1911-12 a été de 965 représentant un tonnage total de 23,800 tonnes, soit une augmentation de 89 navires et de 2,122 tonnes sur l'année 1910-11. Le nombre des bateaux pour lesquels on paya des primes, a été de 11,680, et le nombre des pêcheurs de ces bateaux ayant reçu des primes a été de 19,707, soit une diminution de 54 bateaux, et une augmentation de 36 hommes, relativement à 1910-11. Le nombre total des pêcheurs sur vaisseaux et bateaux à qui l'on a payé des primes en 1911-12 a été de 25,819, soit une augmentation de 724 sur l'année précédente. Le nombre des réclamations reçues en 1911-12 a été de 12,879, augmentation de 235 sur 1910-11, et le nombre de celles qui ont été payées a été de 12,645, soit 35 de plus que l'année précédente. Le total des primes de pêche payées depuis 1882, s'élève à \$4,740, 204.

Le Tableau 13 indique, par provinces, le nombre des pêcheurs qui ont reçu des primes, et le montant de celles-ci, pendant chaque année fiscale, de 1908 à 1912.

12. Nombre et valeur des vaisseaux de pêche, bateaux, filets, trappes, etc., en usage dans les pêcheries maritimes ou intérieures du Canada, 1911-1912.

Bateaux et engins de pêche.	Pêcheries maritimes.		Pêcheries de l'intérieur.		Total.	
	Nomb.	\$	Nomb.	\$	Nomb.	\$
Vaisseaux..	1,072	2,349,533	10	84,000	1,082	2,433,533
Bateaux à gasoline.....	5,212	1,417,815	368	90,090	5,580	1,507,905
Bateaux à voile.....	27,636	1,042,268	3,545	145,477	31,181	1,187,745
Remorqueurs et semailles	409	634,295	157	435,100	566	1,069,395
Rets à mailler.....	141,235	1,607,819	64,028	494,190	205,263	2,102,009
Rets à enclos et à éperlan..	5,071	344,315	-	-	5,071	344,315
Seines et autres filets.....	2,615	338,472	4,322	225,376	6,937	563,848
Nasses.....	782	373,605	127	25,610	909	399,215
Trôles.....	-	207,235	-	-	-	207,235
Lignes à main.....	75,874	50,950	7,062	8,083	82,936	59,033
Trappes à anguilles.....	-	-	200	200	200	200
Etablissements de conserves de homards.....	707	611,200	-	-	707	611,200
Trappes à homards.....	1,469,192	1,232,069	-	-	1,469,192	1,232,069
Etablissements de conserves de saumon.....	69	2,788,400	-	-	69	2,788,400
Trappes à saumon.....	10	109,000	-	-	10	109,000
Etab. de conserves de moules et de sardines.....	27	127,000	-	-	27	127,000
Réfrigérateurs et glaciers	786	1,534,300	524	183,100	1,290	1,717,400
Etab. à fumer le poisson..	7,733	1,241,822	238	36,377	7,971	1,278,199
Môles et quais.....	2,955	2,697,018	41	15,735	2,996	2,712,753
Huttes et abris de pêche..	3	-	47	34,850	47	34,850
Stations baleinières.....	3	340,000	-	-	3	340,000
Fabriques d'huiles.....	3	90,000	-	-	3	90,000
Allèges et appareils à poser les pieux.....	500	17,600	-	-	500	17,600
Total.....	-	19,154,716	-	1,778,188	-	20,932,904

P R O D U C T I O N .

13. Primes du gouvernement aux pêcheurs, pendant les années fiscales de 1909 à 1912.

Provinces.	Nombre des hommes ayant reçu des primes.				Montant des primes payées.			
	1909.	1910.	1911.	1912.	1909.	1910.	1911.	1912.
	Nom.	Nom.	Nom.	Nom.	\$	\$	\$	\$
Ile du Prince-Edouard	1,950	1,696	1,789	1,689	9,709	8,974	9,558	8,670
Nouvelle-Ecosse.....	15,049	14,082	13,647	14,334	98,156	95,414	96,468	99,425
Nouveau-Brunswick.....	2,399	2,004	2,171	2,073	17,204	15,480	16,531	15,795
Québec.....	7,834	7,340	7,488	7,723	34,931	35,354	36,610	36,110
Total.....	27,232	25,122	25,095	25,819	160,000	155,222	159,167	160,000

L'autre assistance donnée par le gouvernement à l'industrie de la pêche, se fait sous forme d'encouragement au développement des marchés de poisson frais dans l'intérieur du pays, par le paiement du tiers du prix ordinaire demandé par les messageries pour le transport du poisson frais, de la côte de l'Atlantique, vers l'ouest, jusqu'à la frontière orientale d'Ontario, et de la côte du Pacifique, vers l'est, jusqu'à cette même frontière. Des wagons-réfrigérateurs à grande vitesse sont mis à la disposition des expéditeurs, de la côte de l'Atlantique, et on les aide dans la construction de petits entrepôts frigorifiques pour l'emmagasinage de la boîte. La pisciculture est pratiquée sur une grande échelle par le gouvernement fédéral, et la somme consacrée à ce service s'est élevée, en 1912, à \$322,300. Les établissements de pisciculture sont au nombre de 44, sans compter trois établissements secondaires et cinq viviers pour le saumon de l'Atlantique. Ces établissements sont situés: 3 dans l'Ile du Prince-Edouard, 8 dans la Nouvelle-Ecosse, 5 au Nouveau-Brunswick, 8 dans la province de Québec, 5 dans Ontario, 3 au Manitoba, et 12 en Colombie-Britannique.

Comme on le voit par le Tableau 14, la valeur totale de vente de toutes les sortes de poisson, de produits du poisson et des animaux marins, pris par les pêcheurs canadiens dans les pêcheries maritimes et intérieures, s'est élevée, durant l'année expirée le 31 mars, 1912, à \$34,667,872. Jamais auparavant, la valeur totale des pêcheries canadiennes n'avaient dépassé, ou même atteint le chiffre de trente millions. En 1911, on avait atteint \$29,965,433, qui, jusqu'à cette époque avait été le chiffre le plus élevé; de sorte que le total de l'année 1912 a dépassé ce chiffre de \$4,702,439. Dans ce chiffre total, les pêcheries maritimes figurent pour \$30,842,875, et les pêcheries intérieures, pour \$3,824,997.¹

¹Pour détails supplémentaires sur l'industrie de la pêche au Canada, voir les rapports annuels du ministère de la Marine et des Pêcheries, d'après lesquels les statistiques de l'Annuaire ont été compilées.

PÊCHERIES.

14. Quantité et valeur de tout le poisson vendu au Canada en 1910-11 et en 1911-12.

Espèces de poisson.	1910-11.		1911-12.	
	Quantité.	Valeur.	Quantité.	Valeur.
		\$		\$
Canada.	-	29,965,433	-	34,667,872
Gasparots, frais..... quint.	40,228	61,805	23,102	44,463
Gasparots, frais..... quint.	18,481	75,473	19,581	78,553
Gasparots, salés..... baril	-	-	172	65,000
Ambre gris..... liv.	5,344	57,767	3,588	40,438
Achigan..... quint.	39	156	30	150
Peaux de béluga (bal. blanche) Nomb.	26,810	152,340	25,498	116,508
Moules en boîtes..... boît.	58,510	172,303	77,859	216,295
Moules fraîches..... baril	11,929	327,792	146,247	459,507
Morue fraîche..... quint.	78,845	287,024	101,477	365,476
Morue verte..... "	1,018,895	5,306,432	594,408	3,376,777
Morue sèche..... "	349,863	773,474	205,563	670,452
Poisson mêlé..... "	4,496	15,363	9,534	59,733
Algues, etc..... "	14,590	110,802	11,054	72,427
Anguilles..... "	362,085	627,598	319,672	492,823
Poisson pour la boîte..... baril	266	7,000	3,927	140,150
Guano de poisson..... ton.	215,092	108,602	157,953	78,986
Poisson employé comme engrais.. baril	534,872	168,436	547,127	191,713
Huile de poisson..... gal.	12,976	23,030	10,099	27,065
Carrelet ou plie..... quint.	164,446	493,027	246,338	631,539
Egrefin, frais..... "	84,113	333,995	43,406	217,695
Egrefin, séché..... "	62,470	391,737	77,224	467,184
Egrefin, fumé..... "	136,400	501,448	94,914	344,939
Merluche, sèche..... "	2,584	6,906	13,642	18,952
Merluche, fraîche..... "	235,781	1,251,839	245,609	2,278,824
Flétan..... "	117,406	383,831	203,431	629,594
Hareng frais..... "	888,000 ¹	40,320	-	-
Hareng en boîtes..... boît.	57,701	191,302	130,154	418,396
Hareng fumé..... quint.	201,195	747,007	151,998	657,759
Hareng saumuré..... baril	189,354	189,354	267,933	267,933
Hareng séché et salé..... quint.	110,012	1,222,342	110,823	1,300,478
Homards, frais ou vivants..... "	8,788,560	2,561,757	10,007,136	3,489,725
Maquereau frais..... quint.	24,188	230,772	56,996	485,666
Maquereau salé..... barils	11,858	169,410	11,980	177,614
Maskinongé..... quint.	1,470	14,826	120	1,792
Ouananiche..... "	10	100	-	-
Oulachans..... "	14,957	74,785	15,910	84,100
Huîtres..... barils	29,727	198,689	31,746	212,296
Perche..... quint.	13,449	61,705	12,022	60,746
Brochet..... "	90,244	330,729	80,328	366,486
Brocheton..... "	78,306	508,513	79,610	536,711
Merlan..... "	103,864	405,925	90,026	328,604
Quahaug..... barils	17,666	58,886	-	-
Saumon frais..... quint.	80,467	847,268	107,257	1,358,259
Saumon en boîtes..... boît.	800,768	5,206,641	990,049	7,425,416
Saumon, sec, salé et saum..... quint.	141,717	987,397	158,696	1,502,400
Saumon fumé..... "	16,307	164,565	4,119	46,995
Oeufs de saumon (salés) pour les sauvages..... quint.	-	-	2,500	12,500
Sardines, fraîches et salées..... baril	172,462	345,468	385,514	771,090
Sardines en boîtes..... boît.	55,456	193,759	94,311	470,436
Phoques (peaux)..... nomb.	4,232	118,496	2,673	80,190
Phoques (poil)..... "	8,191	7,777	13,771	15,094
Loutre de mer (peaux)..... "	9	5,400	7	5,600

¹Livres.

P R O D U C T I O N .

14. Quantité et valeur de tout le poisson vendu au Canada en 1910-11 et 1911-12—fin.

Espèces de poisson.	1910-11.		1911-12.	
	Quantité.	Valeur	Quantité.	Valeur.
		\$		\$
Alose salée..... barils	1,365	22,020	937	14,115
Alose fraîche..... quint.	8,956	69,003	6,326	57,452
Eperlan..... "	86,682	797,066	81,748	780,520
Encornet..... barils	9,040	24,850	9,187	30,956
Éturgeon..... quint.	10,364	83,901	9,145	113,424
Éturgeon, caviar..... "	117	13,405	72	7,150
Espadon..... "	2,725	22,765	7,935	59,690
Truite..... "	79,112	825,290	80,638	818,501
Petite morue..... "	21,396	40,655	20,817	40,404
Langues et noues..... "	5,491	31,518	1,952	18,048
Corégone..... "	23,887	84,390	9,236	33,179
Baleines..... nomb.	958	287,400	-	-
Huile de baleine..... gal.	376,650	158,203	1,655,984	597,454
Poisson blanc..... quint.	127,723	983,594	131,515	935,450

15. Quantité et valeur du poisson pris dans les pêcheries intérieures du Canada, 1910-11 et 1911-12.

Espèces de poisson.	1910-11.		1911-12.	
	Quantité.	Valeur.	Quantité.	Valeur.
		\$		\$
Saumon frais..... quint.	2,458	29,969	2,942	32,490
Hareng frais..... "	91,990	365,251	113,935	469,657
Hareng saumuré..... barils	1,328	10,624	-	-
Poisson blanc..... quint.	127,723	983,594	131,515	935,450
Truite..... "	70,613	728,085	75,235	754,397
Brocheton..... "	78,306	508,513	79,610	536,711
Brochet..... "	90,244	330,729	80,328	366,486
Perche..... "	13,449	61,705	12,022	60,746
Anguille..... "	4,339	27,131	5,598	36,901
Éturgeon..... "	4,802	56,036	3,952	35,754
Corégone..... "	23,887	84,390	9,236	33,179
Achigan..... "	2,598	26,534	510	5,658
Maskinongé..... "	1,470	14,826	120	1,792
Gasparot frais..... "	3,028	4,542	3,760	5,640
Alose fraîche..... "	1,177	793	938	6,812
Alose salée..... barils	63	1,000	60	960
Poisson mélangé..... quint.	-	588,710	147,572	535,214
Éturgeon, caviar..... "	117	13,405	72	7,150
Total.....	-	3,842,837	-	3,824,997

NOTA.—Les chiffres du Tableau 15 sont aussi compris dans le Tableau 14.

PÊCHERIES.

16. Valeur totale des pêcheries, par provinces, dans les années fiscales 1908-1912.

Provinces.	1908.	1909.	1910.	1911.	1912.
	\$	\$	\$	\$	\$
Ile du Prince-Edouard.....	1,492,695	1,378,621	1,197,556	1,153,708	1,196,396
Nouvelle-Ecosse.....	7,632,330	8,009,856	8,081,111	10,119,243	9,367,550
Nouveau-Brunswick.....	5,300,564	4,754,295	4,676,315	4,134,144	4,886,157
Québec.....	2,047,390	1,881,817	1,808,436	1,692,475	1,868,136
Ontario.....	1,935,025	2,100,075	2,177,813	2,026,121	2,205,436
Manitoba.....	806,615	600,396	1,103,385	1,302,779	1,113,486
Saskatchewan.....	102,490	152,795	173,580	172,903	139,436
Alberta.....	59,317	49,246	82,562	82,460	102,325
Colombie-Britannique.....	6,122,923	6,465,038	10,314,755	9,163,235	13,677,125
Yukon.....	-	58,955	113,654	118,365	111,825
Total pour le Canada.....	25,499,349	25,451,094	29,629,167	29,965,433	34,667,872

Minéraux.—Suivant le rapport préliminaire annuel de la Division des Ressources Minérales, et les statistiques du Département Fédéral des Mines la valeur totale de la production minérale du Canada, en 1912, a été de \$133,127,489 contre \$103,220,994, total définitivement révisé de 1911. La production minérale, en 1911, a été cependant quelque peu réduite, par suite de longues disputes ouvrières, et la production précédente la plus considérable, avait été celle de 1910 en comparaison de laquelle celle de 1912 accuse une augmentation de \$26,303,866, soit plus de 24 p.c. La production, par tête, en 1910, avait été de \$15.44, et elle s'est élevée en 1912, à plus de \$18. L'industrie minérale canadienne a eu, en 1912, l'année la plus riche de son histoire. Le seul nouveau campement important qui ait largement contribué à la production de l'année a été celui de Porcupine, dont le rendement d'or a été d'environ un et trois quarts de million de dollars.

L'augmentation sérieuse du prix de la plupart des métaux, qui s'est produite au commencement de l'année et s'est continuée ensuite, a eu une portée considérable sur les opérations de l'année, et a contribué largement à l'augmentation de la valeur du rendement minier. L'extension de l'industrie de la fonte des minerais et de leur affinage, de même que, dans nombre de cas, les perfectionnements spéciaux survenus dans les méthodes jusqu'alors usitées, ont aussi été d'importants facteurs dans les opérations de l'année.

On verra quelle a été la production des plus importants métaux et minéraux, dans le Tableau 17, dont les chiffres s'appliquent aux deux années civiles 1911 et 1912, et indiquent l'augmentation ou la diminution de la valeur de cette production.

PRODUCTION.

17. Quantité et valeur des produits miniers du Canada, 1911 et 1912.

Espèce.	Quantité.		Valeur (\$).		Augmentation (+) ou diminution (-) dans la valeur (\$).
	1911.	1912.	1911.	1912.	
Cuivre rouge..... liv.	55,648,011	77,775,600	6,886,998	12,709,311	+ 5,822,313
Or..... onces	473,159	607,609	9,781,077	12,559,443	+ 2,778,366
Fer en gueuse..... ton.	917,535	1,014,587	12,307,125	14,550,999	+ 2,243,874
Plomb..... liv.	23,784,969	35,763,476	827,717	1,597,554	+ 769,837
Nickel..... "	34,098,744	44,841,542	10,229,623	13,452,463	+ 3,222,840
Argent..... onces	32,559,044	31,931,710	17,355,272	19,425,656	+ 2,070,384
Autres produits métalliq. .	-	-	411,332	982,676	+ 571,344
Total.....	-	-	57,799,144	75,278,102	+17,478,958
Moins fer en gueuse crédité aux minerais import. ton.	875,349	978,232	11,693,721	14,100,113	+ 2,406,392
Total, produits métal.	-	-	46,105,423	61,177,989	+15,072,566
Asbeste et mat. simil. ton.	127,414	131,260	2,943,108	2,979,384	+ 36,276
Charbon..... "	11,323,388	14,699,953	26,467,646	36,349,299	+ 9,881,653
Gypse..... "	518,383	576,498	993,394	1,320,883	+ 327,489
Gaz naturel.....	-	-	1,917,678	2,311,126	+ 393,448
Pétrole..... barils	291,092	243,336	357,073	345,050	- 12,023
Sel..... ton.	91,582	95,053	443,004	459,582	+ 16,578
Ciment..... barils	5,692,915	7,120,787	7,644,537	9,083,216	+ 1,438,679
Produits argileux.....	-	-	8,359,933	9,343,321	+ 983,388
Chaux..... boiss.	7,533,525	7,992,234	1,517,599	1,717,771	+ 200,172
Pierre.....	-	-	4,328,757	4,675,851	+ 347,094
Divers produits non métal.	-	-	2,142,842	3,364,017	+ 1,221,175
Totaux, prod. non métal...	-	-	57,115,571	71,949,500	+14,833,929
Grand total.....	-	-	103,220,994	133,127,489	+29,906,495

Sur la valeur totale de la production minière, en 1912, il faut attribuer une valeur de \$61,177,989, ou près de 46 p.c., aux métaux, et une valeur de \$71,949,500, ou, 54 p.c., aux produits non métalliques. A l'exception du pétrole, tous les produits miniers canadiens accusent une augmentation de rendement, en 1912, en ce qui regarde la valeur. Il n'y a que pour l'argent, que la quantité a diminué, et cette diminution n'a été que d'un peu moins de 2 p.c., l'augmentation dans la valeur totale de l'argent étant due au prix beaucoup plus élevé obtenu pour ce métal, pendant l'année. Voici la proportion pour cent de l'augmentation de la production des métaux: fer en gueuse, 10.5; or, 28; cuivre rouge, 40; et plomb, 50. A cause de l'augmentation générale des prix des métaux, l'augmentation dans la valeur totale de la production a dépassé de beaucoup celle de la quantité produite, et ce, dans la proportion suivante: argent, 12; nickel, 31; cuivre rouge, 85; et plomb, 93 p.c. Les augmentations les plus considérables, parmi les produits non métalliques, sont celles du charbon, du gypse et du ciment. Le charbon accuse, dans le tonnage, une augmentation de 30 p.c., le gypse, de 11 p.c., et le ciment, de 26 p.c.

Le Tableau 18 indique la quantité et la valeur de chacun des produits miniers du Canada, pendant les années civiles 1911 et 1912, et le Tableau 19 donne la valeur de la production minérale par province, pendant les mêmes années, avec colonnes pour les proportions pour cent relatives. Les Tableaux 20 et 21 indiquent les quantité et valeur de la production de l'or au Canada, de 1862 à 1912. Dans les Tableaux 22 et 23 sont donnés, pour une courte série d'années, la quantité et la valeur de l'argent, du plomb, du cuivre rouge, du fer en gueuse, du charbon, de l'asbeste et produits similaires et du ciment. Au sujet de ces produits, des statistiques ont déjà été publiées pour de plus longues séries d'années, dans l'Annuaire du Canada de 1911, p. 421-425.

MINÉRAUX.

18. Production minière du Canada pendant les années civiles 1911 et 1912.

Minéraux.	1911.		1912 ¹ .	
	Quantité.	Valeur.	Quantité.	Valeur.
Actinolyte.....	ton.	67	92	\$ 1,000
Arsenic.....	"	2,097	2,045	88,726
Asbeste.....	"	101,393	106,520	2,959,677
Asbestique.....	"	26,021	24,740	19,707
Barytes.....	"	50	464	5,104
Briques, ordinaires.....	m.	645,550,517	5,420,890	
Briques comprimées.....	"	87,350,539	1,094,582	
Briques pour pavages.....	"	5,220,400	79,444	-
Briques, autres.....	"	605,643	11,281	7,601,380
Ciment de Portland.....	barils	5,692,915	7,644,537	7,120,787
Chromite.....	ton.	157	2,587	9,083,216
Charbon.....	"	11,323,388	26,467,646	-
Cobalt.....	liv.	1,415,006	221,690	14,699,953
Cuir rouge.....	"	55,648,011	6,886,998	36,349,299
Corindon.....	ton.	1,472	161,873	319,785
Feldspath.....	"	17,723	51,939	77,775,600
Argile réfractaire et ses produits..	\$	-	89,130	12,709,311
Terra cotta réfract. et architecte-	"	3	-	239,091
ture.....	"	-	409,585	25,416
Spath-fluor.....	ton.	34	238	-
Or.....	onces	473,159	9,781,077	40
Graphite.....	ton.	1,269	69,576	240
Pierre meulière.....	"	4,566	52,942	2,060
Gypse.....	"	518,383	993,394	2,912
Minéral de fer (export.).....	"	40,137	88,570	2,912
Kaolin.....	"	-	-	1,320,883
Plomb.....	liv.	23,784,969	827,717	382,005
Chaux.....	boiss.	7,533,525	1,517,599	20
Manganèse.....	ton.	5½	300	35,763,476
Magnésite.....	"	991	5,531	7,992,234
Mica.....	\$	-	128,677	75
Eau minérale.....	"	-	223,758	1,875
Gaz naturel.....	"	-	1,917,678	1,714
Nickel.....	liv.	34,098,744	10,229,623	9,645
Ocre.....	ton.	3,622	28,333	104,393
Tourbe.....	"	1,463	3,817	169,467
Pétrole.....	barils	291,092	357,073	2,311,126
Phosphate.....	ton.	621	5,206	44,841,542
Fer en gueuse, de minéral canadien	"	42,186	613,404	13,452,463
Poterie.....	\$	-	102,493	30,410
Pyrites.....	ton.	82,666	365,820	700
Quartz.....	"	60,526	83,865	345,050
Sel.....	"	91,582	443,004	-
Sable et gravier.....	"	573,494	408,110	450,886
Brique siliceuse.....	nom.b.	51,535,243	442,427	-
Tuyaux d'égoût.....	\$	-	812,716	348,026
Argent.....	onces	32,559,044	17,355,272	195,216
Ardoise.....	carrés	1,833	8,248	100,242
Granit.....	\$	-	1,119,865	459,582
Pierre à chaux.....	"	-	2,594,926	1,066,326
Marbre.....	"	-	162,783	882,469
Grès.....	"	-	451,183	887,641
Talc.....	ton.	7,300	22,100	8,939
Tuile à drains.....	\$	-	339,812	1,257,770
Tripoli.....	ton.	20	122	2,820,832
Minéral de zinc.....	"	2,590	101,072	272,236
				325,013
				23,132
				230
				280,886
Totaux.....		-	103,220,994	-
				133,127,489

¹Sujet à révision. ²Y compris la valeur des tuiles à drains, de la poterie, etc. ³Compris avec la valeur de l'argile réfractaire, etc.

PRODUCTION.

19. Valeur des produits miniers du Canada, par provinces, pendant les années civiles 1911 et 1912.

Provinces.	1911.		1912. ¹	
	Valeur.	Proportion pour cent du total.	Valeur.	Proportion pour cent du total.
	\$		\$	
Nouvelle-Ecosse.....	15,409,397	14.93	18,843,324	14.15
Nouveau-Brunswick.....	612,830	0.59	806,584	0.61
Québec.....	9,304,717	9.01	11,675,682	8.77
Ontario.....	42,796,162	41.46	51,023,134	38.33
Manitoba.....	1,791,772	1.74	2,314,922	1.74
Saskatchewan.....	636,706	0.62	909,934	0.68
Alberta.....	6,662,673	6.46	12,110,960	9.10
Colombie-Britannique.....	21,299,305	20.63	29,555,323	22.20
Territoires du Nord-Ouest.....	4,707,432	4.56	5,887,626	4.42
Totaux.....	103,220,994	100.00	133,127,489	100.00

¹Sujet à révision.

20. Quantité d'or produite au Canada, par provinces, pendant les années civiles, 1862-1912.

Années.	Nouvelle-Ecosse.	Québec.	Ontario.	Alberta.	Colombie-Britannique.	Yukon.	Total.
	Onces.	Onces.	Onces.	Onces.	Onces.	Onces.	Onces.
1862-1866.....	86,713	-	-	-	796,234	-	882,947
1867.....	25,763	-	-	-	120,012	-	145,775
1868.....	19,377	-	-	-	114,792	-	134,169
1869.....	16,855	-	-	-	85,865	-	102,720
1870.....	18,740	-	-	-	64,675	-	83,415
1871.....	18,139	-	-	-	87,048	-	105,187
1872.....	12,352	-	-	-	77,931	-	90,283
1873.....	11,180	-	-	-	63,166	-	74,346
1874.....	8,623	-	-	-	89,233	-	97,856
1875.....	10,576	-	-	-	119,724	-	130,300
1876.....	11,300	-	-	-	86,429	-	97,729
1877.....	15,925	583	-	-	77,796	-	94,304
1878.....	11,864	868	-	-	61,688	-	74,420
1879.....	12,980	1,160	-	-	62,407	-	76,547
1880.....	12,472	1,605	-	-	49,044	-	63,121
1881.....	10,147	2,741	-	-	50,636	-	63,524
1882.....	13,307	827	-	-	46,154	-	60,288
1883.....	14,571	860	-	-	38,422	-	53,853
1884.....	15,168	422	-	-	35,612	-	51,202
1885.....	20,945	103	-	-	34,527	-	55,575
1886.....	22,038	193	-	-	43,714	4,837	70,782
1887.....	20,009	78	327	102	33,558	3,386	57,460
1888.....	21,137	181	-	58	29,834	1,935	53,145
1889.....	24,673	58	-	967	28,489	8,466	62,653
1890.....	22,978	65	-	193	23,918	8,466	55,620

MINÉRAUX.

20. Quantité d'or produite au Canada, par provinces, dans les années civiles 1862-1912—fin.

Années.	Nouvelle-Ecosse.	Québec.	Ontario.	Alberta.	Colombie-Britannique.	Yukon.	Total.
	Onces.	Onces.	Onces.	Onces.	Onces.	Onces.	Onces.
1891.....	21,841	87	97	266	20,792	1,935	45,018
1892.....	18,865	628	344	508	19,327	4,233	43,905
1893.....	18,436	759	708	466	18,360	8,514	47,243
1894.....	18,834	1,412	1,917	726	25,664	6,047	54,600
1895.....	21,919	62	3,015	2,419	61,289	12,094	100,798
1896.....	23,876	145	5,563	2,661	86,504	14,513	133,262
1897.....	27,195	44	9,157	2,419	131,805	120,937	291,557
1898.....	26,054	295	12,863	1,209	142,215	483,750	666,386
1899.....	29,876	238	20,394	726	203,295	774,000	1,028,529
1900.....	28,955	-	14,391	242	228,916	1,077,553	1,350,057
1901.....	26,459	145	11,844	726	257,292	870,750	1,167,216
1902.....	30,348	391	11,118	484	288,383	701,437	1,032,161
1903.....	25,533	180	9,076	48	284,108	592,594	911,559
1904.....	10,362	140	1,935	24	275,975	507,938	796,374
1905.....	13,707	191	4,402	121	285,529	381,001	684,951
1906.....	12,223	165	3,202	39	269,886	270,900	556,415
1907.....	13,675	-	3,212	33	236,216	152,381	405,517
1908.....	11,842	-	3,212	50	286,858	174,150	476,112
1909.....	10,193	193	1,569	25	250,320	191,565	453,865
1910.....	7,928	124	3,089	89	261,386	221,091	493,707
1911.....	7,781	613	2,062	10	238,496	224,197	473,159
1912.....	4,385	642	86,531	73	251,838	268,471	611,940

21. Valeur de l'or produit au Canada, par provinces, dans les années civiles 1862-1912.

Années.	Nouvelle-Ecosse.	Québec.	Ontario.	Alberta.	Colombie-Britannique.	Yukon.	Totaux.
	\$	\$	\$		\$	\$	\$
1862-1866.....	1,792,516	-	-	-	16,459,627	-	18,252,143
1867.....	532,563	-	-	-	2,480,868	-	3,013,431
1868.....	400,555	-	-	-	2,372,972	-	2,773,527
1869.....	348,427	-	-	-	1,774,978	-	2,123,405
1870.....	387,392	-	-	-	1,336,956	-	1,724,348
1871.....	374,972	-	-	-	1,799,440	-	2,174,412
1872.....	255,349	-	-	-	1,610,972	-	1,866,321
1873.....	231,122	-	-	-	1,305,749	-	1,536,871
1874.....	178,244	-	-	-	1,844,618	-	2,022,862
1875.....	218,629	-	-	-	2,474,904	-	2,693,533
1876.....	233,585	-	-	-	1,786,648	-	2,020,233
1877.....	329,205	12,057	-	-	1,608,182	-	1,949,444
1878.....	245,253	17,937	-	-	1,275,204	-	1,538,394
1879.....	268,328	23,972	-	-	1,290,058	-	1,582,358
1880.....	257,823	33,174	-	-	1,013,827	-	1,304,824

PRODUCTION.

21. Valeur de l'or produit au Canada, par provinces, dans les années civiles 1862-1912—fin.

Années.	Nouvelle-Ecosse.	Québec.	Ontario.	Alberta.	Colombie-Britannique.	Yukon.	Totaux.
	\$	\$	\$	\$	\$	\$	\$
1881.....	209,755	56,661	-	-	1,046,737	-	1,313,153
1882.....	275,090	17,093	-	-	954,085	-	1,246,268
1883.....	301,207	17,787	-	-	794,252	-	1,113,246
1884.....	313,554	8,720	-	-	736,165	-	1,058,439
1885.....	432,971	2,120	-	-	713,738	-	1,148,829
1886.....	455,564	3,981	-	-	903,651	100,000	1,463,196
1887.....	413,631	1,064	6,760	2,100	693,709	70,000	1,187,804
1888.....	436,939	3,740	-	1,200	616,731	40,000	1,098,610
1889.....	510,029	1,207	-	20,000	588,923	175,000	1,295,159
1890.....	474,990	1,350	-	4,000	494,436	175,000	1,149,776
1891.....	451,503	1,800	2,000	5,500	429,811	40,000	930,614
1892.....	389,965	12,987	7,118	10,506	399,525	87,500	907,601
1893.....	381,095	15,696	14,637	9,640	379,535	176,000	976,603
1894.....	389,338	29,196	39,624	15,000	530,530	125,000	1,128,688
1895.....	453,119	1,281	62,320	50,000	1,266,954	250,000	2,083,674
1896.....	493,568	3,000	115,000	55,000	1,788,206	300,000	2,754,774
1897.....	562,165	900	189,294	50,000	2,724,657	2,500,000	6,027,016
1898.....	538,590	6,089	265,889	25,000	2,939,852	10,000,000	13,775,420
1899.....	617,604	4,916	421,591	15,000	4,202,473	16,000,000	21,261,584
1900.....	598,553	-	297,495	5,000	4,732,105	22,275,000	27,908,153
1901.....	546,963	3,000	244,837	15,000	5,318,703	18,000,000	24,128,503
1902.....	627,357	8,073	229,828	10,000	5,961,409	14,500,000	21,336,667
1903.....	527,806	3,712	188,036	1,000	5,873,036	12,250,000	18,843,590
1904.....	214,209	2,900	40,000	500	5,704,908	10,500,000	16,462,517
1905.....	283,353	3,940	91,000	2,500	5,902,402	7,876,000	14,159,195
1906.....	252,676	3,412	66,193	800	5,579,039	5,600,000	11,502,120
1907.....	282,686	-	66,399	675	4,883,020	3,150,000	8,382,780
1908.....	244,799	-	66,389	1,037	5,929,880	3,600,000	9,842,105
1909.....	210,711	3,990	32,425	525	5,174,579	3,960,000	9,382,230
1910.....	163,891	2,565	63,849	1,850	5,403,318	4,570,362	10,205,835
1911.....	160,854	12,672	42,625	207	4,930,145	4,634,574	9,781,077
1912.....	90,638	13,270	1,788,596	1,509	5,205,485	5,549,296	12,648,794

22. Production des principaux minéraux au Canada dans les années civiles 1908-1912.

ARGENT.

Provinces.	1908.	1909.	1910.	1911.	1912.
Québec.....Onces.	13,299	13,233	7,593	18,435	9,465
\$	7,030	6,815	4,061	9,827	5,758
Ontario.....Onces.	19,398,545	24,822,099	30,366,366	30,540,754	29,214,025
\$	10,254,847	12,784,126	16,241,755	16,279,443	17,772,352
Colombie-Britannique.....Onces.	2,631,389	2,649,141	2,407,887	1,887,147	2,651,002
\$	1,391,058	1,364,387	1,287,883	1,005,924	1,612,737
Yukon.....Onces.	63,000	45,000	87,418	112,708	81,068
\$	33,304	23,176	46,756	60,078	49,318
Taux pour le Canada..Onces.	22,106,233	27,529,473	32,869,264	32,559,044	31,955,560
\$	11,686,239	14,178,504	17,580,455	17,355,272	19,440,165

MINÉRAUX.

22. Production des principaux minéraux du Canada, dans les années civiles 1908-1912—fin.

Années.	Plomb.		Cuivre rouge.	
	Liv.	\$	Liv.	\$
1908.....	43,195,733	1,814,221	63,702,873	8,413,876
1909.....	45,857,424	1,692,139	52,493,863	6,814,754
1910.....	32,987,508	1,216,249	55,692,369	7,094,094
1911.....	23,784,969	827,717	55,648,011	6,886,998
1912 ¹	35,763,476	1,597,554	77,775,600	12,709,311

FER EN GUEUSE.

Années.	Nouvelle-Ecosse.		Québec.		Ontario.		Totaux.	
	Ton.	\$	Ton.	\$	Ton.	\$	Ton.	\$
1908.....	352,642	3,554,540	6,709	171,383	271,484	4,385,271	630,835	8,111,194
1909.....	345,380	3,453,800	4,770	125,623	407,012	6,002,441	757,162	9,581,864
1910.....	350,287	4,203,444	3,237	85,255	447,273	6,956,923	800,797	11,245,622
1911.....	390,242	4,682,904	658	17,282	526,635	7,606,939	917,535	12,307,125
1912 ¹	424,994	6,374,910	-	-	589,593	8,176,089	1,014,587	14,550,999

CHARBON.

Années.	Nouvelle-Ecosse.	Nouveau Brunswick.	Saskatchewan.	Alberta.	Colombie Britannique.	Yukon.	Production totale.	Valeur.
1908.....	6,652,539	60,000	150,556	1,685,661	2,333,708	3,847	10,886,311	25,194,572
1909.....	5,652,089	49,029	192,125	1,994,741	2,606,127	7,364	10,501,475	25,781,236
1910.....	6,431,142	55,455	181,156	2,894,469	3,330,745	16,185	12,909,152	30,909,779
1911.....	7,004,420	55,781	206,779	1,511,036	2,542,532	2,840	11,323,388	26,467,646
1912 ¹	7,791,440	42,780	196,325	3,446,349	3,220,899	2,160	14,699,953	36,349,299

Années.	ASBESTE.		ASBESTIC.		Total.	
	Tonnes.	\$	Tonnes.	\$	Tonnes.	\$
1908.....	66,548	2,555,361	24,225	17,974	90,773	2,573,336
1909.....	63,349	2,284,587	23,951	17,188	87,300	2,301,775
1910.....	77,508	2,555,974	24,707	17,629	102,315	2,573,603
1911.....	101,393	2,922,062	26,021	21,046	127,414	2,943,108
1912 ¹	106,520	2,959,677	24,740	19,707	131,260	2,979,384

23. Production du ciment au Canada, dans les années civiles 1901-1912.

Années.	Ciment de roc naturel.		Ciment de Portland.		Total ciment.	
	barils.	\$	barils.	\$	barils.	\$
1901.....	133,328	94,415	317,066	565,615	450,394	660,030
1902.....	127,931	98,932	594,594	1,028,618	722,525	1,127,550
1903.....	92,252	74,655	627,741	1,150,592	719,993	1,225,247
1904.....	56,814	50,247	910,358	1,287,992	967,172	1,338,239
1905.....	14,184	10,274	1,346,548	1,913,740	1,360,732	1,924,014
1906.....	8,610	6,052	2,139,164	3,164,807	2,147,774	3,170,859
1907.....	5,775	4,043	2,436,093	3,777,328	2,441,868	3,781,371
1908.....	1,044	815	2,665,289	3,709,063	2,666,333	3,709,878
1909.....	-	-	4,010,180	5,266,008	4,010,180	5,266,008
1910.....	-	-	4,753,975	6,412,215	4,753,975	6,412,215
1911.....	-	-	5,692,915	7,644,537	5,692,915	7,644,537
1912 ¹	-	-	7,120,787	9,083,216	7,120,787	9,083,216

¹Sujet à révision.

PRODUCTION.

En sus du Ministère des Mines du Gouvernement Fédéral, d'après les rapports duquel ont été compilés les Tableaux et renseignements précédents, il y a les Ministères des Mines des gouvernements provinciaux de la Nouvelle-Ecosse, de Québec, d'Ontario et de la Colombie-Britannique.

Le principal produit de la Nouvelle-Ecosse est le charbon, et suivant le rapport du Ministère Provincial, la quantité de charbon extraite dans l'année expirée le 30 septembre 1912, a été de 6, 802,997 tonnes, contre 6,208,444 tonnes, en 1911.

Le relevé préliminaire du surintendant des mines de la province de Québec, en date du 22 février 1913, pour l'année civile 1912, indique que la valeur de la production minérale totale de cette province a augmenté annuellement de \$2,772,762, en 1903, à \$11,017,046 en 1912, contre \$8,679,786 en 1911, soit une augmentation de 27 p.c. dans l'année. Les principaux produits sont le mica, le cuivre rouge, le minerai de soufre, le ciment, le marbre, le granit, la chaux, la pierre à chaux et la brique.

Pour Ontario, le sous-ministre des Mines démontre, dans son relevé annuel du 21 février 1913, que la valeur totale des produits miniers, dans l'année civile 1912, a été de \$47,471,990, contre \$41,976,797, en 1911. C'est une augmentation de \$5,495,193, ou 13 p.c., et cette année fut l'une des plus prospères de l'histoire minière d'Ontario. Sur ce total, \$34,095,565 représentent la valeur de la production métallique, et \$13,376,425, la valeur de la production non métallique. Les principaux métaux sont l'argent, le nickel, le cobalt, l'or, le cuivre rouge et le fer en gueuse. La quantité de l'argent produit a été de 30,322,805 onces, valant \$17,455,080, contre 31,507,791 onces valant \$15,953,847, en 1911. La quantité a donc été moindre, de 1,184,986 onces, mais vu le prix plus élevé de l'argent, la valeur a été de \$1,501,233 plus élevée. Pour la première fois dans l'histoire d'Ontario, il y a eu une production matérielle d'or s'élevant à 89,080 onces et valant \$1,859,285, venant des mines de Porcupine, entrées en exploitation au cours de l'année. Les mines Hollinger et Dome ont donné la plus grande partie de cette production, mais il y avait un certain nombre de mines de moindre importance, dont plusieurs ont participé à ce rendement, ainsi que d'autres dont les machines n'étaient pas encore entièrement installées et en opération. En ce qui regarde les produits non métalliques, l'activité du commerce des matériaux de construction a entraîné une augmentation considérable dans leur production, spécialement dans la brique et la pierre. On se sert maintenant pour la décoration, spécialement dans les édifices publics, des beaux marbres sortis des carrières de Bancroft. Le rendement du pétrole a également diminué, de 10,102,081 gallons, à 8,432,730 gallons en 1912; mais le gaz a augmenté, la production, en 1912, ayant atteint une valeur de \$2,267,897, contre \$2,186,762 en 1911. Les profits en dividendes payés aux actionnaires miniers sont évalués approximativement à 14 ou 15 millions de dollars, venant principalement des mines d'argent de Cobalt et des mines de nickel-cuivre rouge de Sudbury, mais aussi des matériaux de construction, de l'huile, du gaz naturel, du sel, du feldspath, du talc et d'autres substances.

En Colombie-Britannique, suivant le rapport annuel du minéralogiste provincial, la production minérale totale, pendant l'année civile 1912, a atteint une valeur de \$32,440,800, contre \$23,499,072, en 1911, soit une augmentation de 38 p.c. Cette valeur des produits minéraux est plus élevée que celle de n'importe quelle année précédente, dans l'histoire minière de la province. Les principaux produits minéraux de la Colombie-Britannique sont: l'or, l'argent, le plomb, le cuivre rouge et le charbon.

Hauts fourneaux du Canada, en 1912.—Sur les dix-neuf hauts fourneaux construits, quatorze ont été en opération, en 1912, pendant diverses périodes. La capacité totale quotidienne des dix-neuf hauts fourneaux est d'environ 3,730 tonnes. Les compagnies qui les exploitent, le nombre des fourneaux et leur capacité respective étaient comme suit:

DOMINION IRON & STEEL CO., Sydney, C.A.: cinq hauts fourneaux complets, de chacun 280 tonnes de capacité journalière; quatre ont fonctionné en 1912, l'un pendant 108 jours; un autre est en construction.

NOVA SCOTIA STEEL AND COAL CO., LIMITED, New-Glasgow, N.-E.: un haut fourneau à Sydney Mines, C.A.; deux cents tonnes de capacité; a fonctionné 322 jours.

LONDONDERRY IRON & MINING COMPANY, LIMITED, Londonderry, N.-E.: un haut fourneau de 100 tonnes de capacité; fermé toute l'année.

CANADA IRON CORPORATION, LIMITED, Montréal, P.Q.: deux petits hauts fourneaux, de sept et huit tonnes de capacité, à Drummondville, P.Q., fermés toute l'année; un haut-fourneau de 25 tonnes de capacité quotidienne, à Radnor Forges, P.Q., fermé toute l'année; deux hauts fourneaux de 125 tonnes et de 250 tonnes, à Midland, Ont., ont fonctionné respectivement pendant 92 et 184 jours.

STANDARD IRON COMPANY OF CANADA, LIMITED, Deseronto, Ont.: un haut fourneau d'une capacité quotidienne de 65 tonnes; a fonctionné onze mois en 1912.

THE STEEL COMPANY OF CANADA, LIMITED, Hamilton, Ont.: deux hauts fourneaux, un de 200 tonnes de capacité, ont fonctionné pendant 314 jours en 1912; un autre, de 300 tonnes de capacité, a fonctionné 325 jours en 1912.

ALGOMA STEEL COMPANY, LIMITED, Sault-Ste-Marie, Ont.: trois hauts fourneaux à Steelton, près du Sault-Ste-Marie, deux d'une capacité de 250 tonnes chacun; ont fonctionné respectivement pendant 322 et 300 jours; et un autre de 450 tonnes de capacité a fonctionné toute l'année.

THE ATIKOKAN IRON COMPANY, LIMITED, Port-Arthur, Ont.: un haut fourneau de 100 tonnes de capacité; fermé en 1912.

Manufactures.—Le recensement des manufactures, fait en juin 1911, pour l'année de calendrier 1910, dénote une croissance extraordinaire de l'activité industrielle du pays, durant la dernière décade. Ce recensement, comparé à celui de 1901, pour l'année 1900, accuse, pour les dix ans, une augmentation de 4,568 établissements, de \$800,667,122 dans la valeur du capital, de 176,030 individus dans le nombre des employés, de \$127,759,066 dans les salaires et gages, et de \$684,922,264, dans la valeur des produits. Si on le compare avec le recensement postal de 1906, pour l'année 1905, il accuse, en 5 ans, une augmentation de \$400,998,586 dans le capital, de 122,673 individus dans le nombre des employés, de \$75,908,405 dans les salaires et gages, et de \$447,623,036, dans la valeur des produits. Pour la première fois, le capital et les produits des manufactures canadiennes, ont dépassé une valeur de un milliard de dollars.

PRODUCTION.

Le tableau 24 donne les principales statistiques des deux recensements de 1900 et de 1910, ainsi que l'augmentation totale et l'augmentation pour cent de la décade.

24.—Statistiques manufacturières du Canada, 1900 et 1910.

Articles.	1900.	1910.	Augmentation	Augmentation pour cent.
Etablissements..... nomb.	14, 650	19, 218	4, 568	31-18
Capital..... \$	446, 916, 487	1, 247, 583, 609	800, 667, 122	179-15
Employés avec salaire..... nomb.	30, 691	44, 077	13, 386	43-61
Salaires..... \$	23, 676, 146	43, 779, 715	20, 103, 569	84-91
Employés avec gages..... nomb.	308, 482	471, 126	162, 644	52-72
Gages..... \$	89, 573, 204	197, 228, 701	107, 655, 497	120-19
Matières brutes ou en partie ouvrées..... \$	266, 527, 858	601, 509, 018	334, 981, 160	125-68
Produits..... \$	481, 053, 375	1, 165, 975, 639	684, 922, 264	142-38

Le tableau 25 donne les chiffres des années 1900, 1905 et 1910, par provinces, tels que constatés dans les années 1901, 1906 et 1911.

25. Statistiques manufacturières par provinces, 1900, 1905 et 1910.

Provinces.	Eta- blisse- ments.	Capital.	Em- ployés.	Salaires et gages.	Matières brutes ou en partie ouvrées.	Valeur des produits.
1900.	nomb.	\$	nomb.	\$	\$	\$
Canada	14, 650	446, 916, 487	339, 173	113, 249, 350	266, 527, 858	481, 053, 375
Ile du Pr.-Edouard.....	334	2, 081, 766	3, 084	445, 998	1, 319, 058	2, 326, 708
Nouvelle-Ecosse.....	1, 188	34, 586, 416	23, 284	5, 613, 571	13, 161, 077	23, 592, 513
Nouv.-Brunswick.....	919	20, 741, 170	22, 158	5, 748, 990	10, 814, 014	20, 972, 470
Québec.....	4, 845	142, 403, 407	110, 329	36, 550, 655	86, 679, 779	158, 287, 994
Ontario.....	6, 543	214, 972, 275	161, 757	56, 548, 286	138, 230, 400	241, 533, 486
Manitoba.....	324	7, 539, 691	5, 219	2, 419, 549	7, 955, 504	12, 927, 439
Alberta et Saskat- chewan.....	105	1, 689, 870	1, 168	465, 763	1, 121, 342	1, 964, 987
Col.-Britannique... 1905.	392	22, 901, 892	11, 454	5, 456, 538	7, 246, 684	19, 447, 778
Canada	15, 796	846, 585, 023	392, 530	165, 100, 011	-	718, 352, 603
Ile du Pr.-Edouard.....	285	1, 680, 541	2, 919	445, 676	-	1, 851, 615
Nouvelle-Ecosse.....	909	75, 089, 191	24, 237	9, 284, 864	-	32, 574, 323
Nouv.-Brunswick... 1905.	628	26, 792, 698	19, 426	6, 581, 411	-	22, 133, 951
Québec.....	4, 965	255, 479, 662	119, 008	47, 160, 452	-	219, 861, 648
Ontario.....	7, 996	397, 484, 705	189, 370	82, 415, 520	-	367, 850, 002
Manitoba.....	354	27, 517, 297	10, 333	5, 090, 791	-	28, 155, 732
Saskatchewan.....	80	3, 973, 075	1, 444	721, 875	-	2, 520, 172
Alberta.....	120	5, 545, 821	2, 045	1, 167, 107	-	5, 116, 782
Col.-Britannique... 1910.	459	53, 022, 033	23, 748	11, 413, 315	-	38, 288, 378
Canada	19, 218	1, 247, 583, 609	515, 203	241, 008, 416	601, 509, 018	1, 165, 975, 639
Ile du Pr.-Edouard.....	442	2, 013, 365	3, 762	531, 017	1, 816, 804	3, 136, 470
Nouvelle-Ecosse.....	1, 480	79, 596, 341	28, 795	10, 628, 955	26, 058, 315	52, 706, 184
Nouv.-Brunswick... 1910.	1, 158	36, 125, 012	24, 755	8, 314, 212	18, 516, 096	35, 422, 302
Québec.....	6, 584	326, 946, 925	158, 207	69, 432, 987	184, 374, 053	350, 901, 656
Ontario.....	8, 001	595, 394, 608	238, 817	117, 645, 784	297, 580, 125	579, 810, 225
Manitoba.....	439	47, 941, 540	17, 325	10, 912, 866	30, 499, 829	53, 673, 609
Saskatchewan.....	173	7, 019, 951	3, 250	1, 936, 284	2, 747, 266	6, 332, 132
Alberta.....	290	29, 518, 346	6, 980	4, 365, 661	9, 998, 777	18, 788, 825
Col.-Britannique... 1911.	651	123, 027, 521	33, 312	17, 240, 670	29, 917, 753	65, 204, 236

MANUFACTURES.

En comparant les rapports de 1905 et de 1910, on voit que l'augmentation pour cent du capital, dans les cinq années, a été de 47·36; celle des employés salariés a été de 20·77; celle des salaires, de 42·49; celle des employés à gages, de 32·32; celle des gages, de 46·77, et celle des produits, de 62·61. On n'a fait aucun relevé de la valeur des matières premières, pour l'année 1905. Si l'on compare les rapports de 1900 et de 1905, l'augmentation pour cent du capital a été de 89·43, celle des employés salariés, de 18·91, celle des salaires, de 29·77; celle des employés à gages, de 15·41; celle des gages, de 50·02, et celle des produits, de 49·32.

Le tableau 26 donne les manufactures du Canada en 1910, y compris le nombre des établissements, le montant du capital, le nombre des employés à gages, le montant des gages payés, le coût des matériaux, et la valeur des produits, par 15 groupes d'industries, et par genre d'industrie. Le nombre des employés à salaire et le montant des salaires payés ne sont pas donnés dans ce tableau; mais on en trouvera le résumé, pour tout le Canada, sur le tableau 24.

26. Statistiques manufacturières, 1910.

Groupes et genres d'industries.	Eta- blisse- ments.	Capital.	Em- ployés à gages.	Gages payés.	Coût des matières premières.	Valeur des produits.
	nomb.	\$	nomb.	\$	\$	\$
1 Produits alimentaires.....	6,985	133,044,523	52,730	14,492,568	175,453,469	245,669,321
2 Textiles.....	1,444	108,787,407	72,672	26,703,826	72,128,436	135,902,441
3 Produits du fer et de l'acier.....	824	123,561,319	48,558	25,792,388	52,452,103	113,640,610
4 Bois et ses produits.....	4,999	259,889,715	110,049	39,379,739	94,052,429	184,630,376
5 Cuir et ses produits finis.....	399	48,788,803	22,742	9,644,403	34,394,189	62,850,412
6 Papeterie et imprimerie.....	773	62,677,612	22,894	10,866,721	16,956,697	46,458,053
7 Liqueurs et breuvages.....	260	43,237,757	4,688	2,649,284	7,774,183	28,936,782
8 Produits chimiques et leurs composés.....	178	26,926,124	5,274	2,393,971	14,059,022	27,798,833
9 Terre, verre et pierre manufacturés.....	771	45,859,507	17,699	7,745,345	3,632,905	25,781,860
10 Métaux et leurs produits autres que l'acier.....	341	67,133,540	17,502	9,776,371	33,609,447	73,241,796
11 Tabac et ses produits.....	173	21,659,935	8,763	3,325,011	12,129,806	25,329,323
12 Voitures pour transports par terre.....	465	49,397,096	35,778	19,543,003	34,520,154	69,712,114
13 Vaisseaux pour transports par eau.....	172	10,351,765	4,414	2,332,240	2,135,229	6,575,417
14 Industries diverses.....	1,011	235,148,103	38,537	18,486,046	43,037,199	104,618,560
15 Métiers manuels.....	423	11,120,403	8,826	4,097,785	5,173,750	14,829,741
Totaux.....	19,218	1,247,583,609	471,126	197,228,701	601,509,018	1,165,975,639

PRODUCTION.

26. Statistiques manufacturières, 1910—suite.

Groupes et genres d'industries.	Eta- blisse- ments.	Capital.	Em- ployés à gages.	Gages payés.	Coût des matières premières.	Valeur des produits.
I. Produits ali- mentaires.....	nomb. 6,985	\$ 133,044,523	nomb. 52,730	\$ 14,492,568	\$ 175,453,469	\$ 245,669,321
Poudre à pâte et essences.....	22	545,819	197	72,777	360,471	963,090
Pain, biscuits et confiseries.....	323	16,756,289	8,757	3,644,244	13,185,126	25,566,691
Beurre et fromage..	3,625	8,747,558	6,147	1,701,775	32,298,670	37,232,969
Gomme à chiquer..	8	899,474	203	65,686	321,173	816,069
Cacao et chocolat..	6	1,291,000	404	113,156	730,000	1,193,486
Café et épices.....	25	3,016,012	412	181,974	2,108,968	3,274,711
Lait condensé.....	11	929,649	354	162,514	944,408	1,814,871
Fournitures de con- fiseurs.....	4	269,882	70	32,973	127,714	282,017
Fruits et légumes évaporés.....	65	510,065	1,196	100,937	171,593	448,929
Poisson en conserves	1,521	13,239,279	17,476	1,766,851	6,022,521	12,309,237
Farine et produits des moulins.....	1,141	42,905,689	5,662	2,680,194	57,227,520	82,494,826
Nourriture préparée	11	387,987	54	22,068	167,760	507,070
Fruits et légumes en conserves.....	82	5,512,474	5,600	711,710	2,295,303	5,971,082
Sirop d'érable et sucre.....	5	29,200	19	2,653	27,375	46,240
Nettoyage et prépa- ration du riz.....	3	610,000	39	21,940	470,000	610,000
Abattoirs et sala- sons.....	70	13,746,271	3,142	1,701,371	34,631,818	41,208,796
Abattoirs, non com- pris les salaisons..	10	1,574,817	367	200,259	6,319,943	7,318,280
Raffineries de sucre	8	19,720,333	1,994	1,084,615	17,280,854	21,260,011
Vinaigres et sau- mures.....	30	1,746,225	348	118,895	371,218	1,408,934
Toutes autres indus- tries.....	15	606,500	289	105,976	391,034	942,012
II. Textiles.	1,444	108,787,407	72,672	26,703,826	72,128,436	135,902,441
Auvents, tentes et voiles.....	26	1,086,245	492	198,708	621,904	1,342,436
Sacs de coton.....	10	2,786,343	549	213,121	3,931,224	5,722,478
Couvertures et feut- res pour colliers de cheval.....	4	309,966	97	32,293	77,337	167,688
Tapis.....	6	2,037,487	1,025	468,759	1,002,500	1,971,500
Vêtements d'hom- mes, faits à ordre.	330	4,857,673	5,081	2,097,888	3,707,821	8,724,063
Vêtements d'hom- mes, fabriques de	225	11,492,654	12,884	5,517,452	13,132,373	25,020,865
Vêtements de fem- mes, faits à ordre.	238	3,253,988	4,206	1,295,595	2,745,661	5,943,997
Vêtements de fem- mes, fabrique de.	93	5,671,105	10,519	4,292,816	7,885,255	15,083,345
Cordage, corde et ficelle.....	9	4,314,411	993	337,205	2,397,078	3,624,113
Cotonnades.....	26	33,091,344	12,829	4,561,199	13,979,741	24,584,931
Lin, préparé.....	30	421,389	1,085	148,701	250,510	548,559
Articles de toilette pour hommes.....	53	3,659,916	4,071	1,139,165	2,846,696	6,964,137
Chapeaux, casquet- tes et fourrures..	139	10,653,627	4,038	1,656,244	6,329,698	11,155,103
Bonneterie.....	68	11,938,029	8,050	2,527,631	6,904,217	13,393,854
Dentelles et tresses.	4	217,123	142	39,262	79,390	168,725
Toile.....	3	334,000	122	28,000	107,000	299,000

MANUFACTURES.

26. Statistiques manufacturières, 1910—suite.

Groupes et genres d'industries.	Eta- blisse- ments.	Capital.	Em- ployés à gages.	Gages payés.	Coût des matières premières.	Valeur des produits.
	nomb.	\$	nomb.	\$	\$	\$
II. Textiles—suite.						
Nattes et paillassons	7	106,269	76	30,149	43,847	112,673
Effilochures.....	8	575,046	169	73,089	578,230	785,048
Soie et soieries.....	4	1,387,678	594	215,179	420,223	1,009,476
Tissus teints et finis	7	108,000	78	34,165	196,902	315,810
Fil.....	3	935,000	415	117,716	460,154	1,096,000
Laine, cordage et foulage de la....	38	141,500	150	37,544	139,190	262,377
Lainages.....	97	7,657,761	4,267	1,374,898	3,154,013	5,738,773
Laine filée.....	13	740,044	302	101,818	536,623	791,750
Etirage de la laine..	4	153,400	40	14,286	212,627	279,460
Toutes autres indus- tries.....	9	857,409	398	150,943	388,222	796,280
III. Produits du fer et de l'acier.	824	123,561,319	48,558	25,792,388	52,452,103	113,640,610
Haches et outils....	30	4,278,571	1,255	639,373	953,845	2,549,764
Chaudières et ma- chines.....	71	14,063,990	5,300	3,024,160	4,289,428	11,873,903
Ponts de fer et d'a- cier.....	11	5,781,898	1,952	1,148,323	3,672,203	6,502,410
Coins et moules....	8	137,300	114	51,827	20,377	136,720
Produits des fonde- ries.....	514	53,068,046	24,367	12,185,187	18,302,465	45,611,416
Machines à gaz....	16	425,740	369	174,629	389,372	731,120
Quincaillerie pour voitures et sellerie	4	638,500	813	442,440	255,000	952,050
Produits du fer et de l'acier.....	89	34,201,946	10,344	6,051,172	19,694,831	34,613,710
Coffres-forts et voû- tes.....	3	793,000	431	193,934	122,362	460,070
Scies.....	11	1,043,302	410	237,814	322,169	879,476
Balances.....	8	564,526	224	133,519	157,278	506,028
Machines à coudre.	4	1,584,500	714	334,044	183,497	974,490
Etampes et patrons.	10	291,518	113	58,819	57,317	308,332
Fil métallique.....	13	2,815,888	950	466,372	1,657,910	2,882,166
Fil pour clôtures....	19	2,059,679	369	215,719	1,593,974	2,608,907
Toutes autres indus- tries.....	13	1,812,915	833	435,056	780,075	2,050,048
IV. Bois et bois ouvré.	4,999	259,889,715	110,049	39,379,739	94,052,429	184,630,376
Membres artificiels et bandages.....	4	73,300	33	17,148	20,345	71,116
Paniers.....	21	436,950	491	144,432	165,402	443,720
Boîtes à cigares....	4	284,500	262	80,215	133,813	283,485
Boîtes de bois.....	119	3,458,069	2,400	854,053	1,648,639	3,386,327
Charbon de bois....	3	824,886	51	28,400	83,125	168,952
Cercueils.....	22	1,787,575	622	259,689	703,282	1,447,358
Tonnellerie.....	113	2,065,871	1,573	553,470	1,263,300	2,409,577
Bouchons.....	9	783,874	192	76,861	267,637	541,058
Meubles etc.....	172	13,746,262	8,242	3,414,386	4,350,985	12,369,366
Incubateurs.....	3	202,200	64	38,740	34,370	154,550
Formes et chevilles à chaussures.....	8	131,800	145	65,338	33,112	149,150
Produits des billots	3,499	146,395,438	72,776	22,403,773	56,208,575	105,596,190
Produits du bois de construction.....	859	52,547,261	15,637	8,078,182	20,163,480	39,805,615
Allumettes.....	4	480,475	443	82,881	224,507	349,337
Cadres de gravures.	12	854,424	497	253,417	327,865	791,398

PRODUCTION.

26. Statistiques manufacturières, 1910—suite.

Groupes et genres d'industries.	Eta- blisse- ments.	Capital.	Em- ployés à gages.	Gages payés.	Coût des matières premières.	Valeur des produits.
	nomb.	\$	nomb.	\$	\$	\$
IV. Bois et bois ouvré—suite.						
Pompes et moulins à vent.....	29	1,405,505	540	272,873	768,215	1,613,222
Glacières.....	5	715,652	323	143,872	279,000	586,000
Douves, boîtes....	11	405,100	356	131,240	1,689,340	2,350,675
Vitrines.....	10	344,076	209	138,146	191,386	680,369
Articles en bois....	7	351,217	360	128,124	162,457	360,114
Pulpe de bois, chimi- quement ou méca- nique. préparée.	37	30,782,373	3,909	1,865,640	4,363,301	9,117,465
Ouvrage et tournage du bois.....	39	947,886	691	224,618	380,424	929,037
Toutes autres indus- tries.....	9	865,021	233	124,241	589,869	1,026,295
V. Cuir et ses pro- duits finis.	399	48,788,803	22,742	9,644,403	34,394,189	62,850,412
Bottes et souliers...	180	23,630,649	16,150	6,542,347	18,507,535	33,987,248
Fournitures pour bottes et souliers.	14	961,319	501	200,054	506,096	1,025,878
Harnais et sellerie...	57	4,866,192	1,587	787,620	3,119,313	5,205,454
Cuir tanné, corroyé et fini.....	113	17,068,768	3,530	1,732,887	10,575,655	19,972,178
Articles en cuir.....	30	2,046,784	880	342,820	1,548,290	2,402,304
Fouets.....	3	94,000	51	20,450	59,000	124,350
Toutes autres indus- tries.....	2	121,091	43	18,225	78,300	133,000
VI. Papier et im- pressions.	773	62,677,612	22,894	10,866,721	16,956,697	46,458,053
Boîtes et sacs de papier.....	54	3,910,865	2,712	836,392	1,423,086	3,361,023
Carton.....	7	831,482	219	86,648	251,607	506,077
Papier.....	35	23,104,560	5,254	2,430,710	6,510,886	14,109,014
Patrons de papier...	6	89,352	117	36,286	24,027	272,335
Imprimerie et re- liure.....	197	13,649,843	6,869	3,637,397	4,160,703	11,858,500
Impressions et pu- blications.....	434	18,064,146	6,372	3,311,023	3,277,917	13,323,294
Articles de librairie Stéréotypie et élec- trotypie.....	22	1,219,812	797	295,130	583,297	1,423,972
Papier de tenture...	8	461,224	86	58,840	55,790	244,176
Papier de tenture...	4	1,054,548	341	133,523	554,450	1,115,290
Toutes autres indus- tries.....	6	291,780	127	40,772	114,934	244,372
VII. Liqueurs et breuvages.	260	43,237,757	4,688	2,649,284	7,774,183	28,936,782
Eaux gazeuses et minérales.....	128	3,870,005	1,200	556,736	707,860	2,808,230
Liqueurs distillées..	11	13,438,798	722	363,971	1,544,467	12,064,459
Liqueurs de malt...	100	23,788,784	2,598	1,649,612	4,428,776	12,468,500
Liqueurs vineuses..	13	898,170	59	23,767	184,798	363,200
Malt.....	8	1,242,000	109	55,198	908,282	1,232,393

MANUFACTURES.

26. Statistiques manufacturières, 1910—suite.

Groupes et genres d'industries.	Eta- blisse- ments.	Capital.	Em- ployés à gages.	Gages payés.	Coût des matières premières.	Valeur des produits.
		nomb. \$	nomb. \$	\$	\$	\$
VIII. Produits chimiques et leurs composés..	178	26,926,124	5,274	2,393,971	14,059,022	27,798,833
Drogues.....	40	5,870,991	1,133	504,840	1,286,248	3,632,794
Explosifs.....	7	1,916,500	456	226,770	1,044,201	2,168,500
Engrais.....	10	985,500	196	107,515	272,656	643,733
Huiles.....	29	5,998,903	1,023	530,268	4,071,041	7,682,510
Peintures et vernis..	26	6,277,915	865	438,486	4,949,582	8,041,154
Médecin. brevetées..	37	3,014,652	815	301,730	1,266,228	3,214,939
Sel.....	5	222,099	65	22,514	856	122,985
Amidon.....	11	1,651,375	529	175,453	1,014,828	1,744,381
Toutes autres ind...	13	988,189	192	86,395	153,382	547,837
IX. Terre, verre, pierre et leurs produits.....	771	45,859,507	17,699	7,745,345	3,632,905	25,781,860
Art. pour le polissage	6	272,868	91	39,915	44,916	146,388
Briques, tuiles et poterie.....	399	14,782,226	8,208	2,949,355	395,089	8,291,561
Blocs et tuiles en ci- ment.....	84	1,321,600	937	397,414	500,470	1,921,687
Ciment de Portland	21	17,114,255	2,032	1,192,185	531,103	5,683,036
Verre.....	9	2,521,000	1,942	900,628	533,032	2,269,158
Verre, teinté, coupé et décoratif.....	21	526,069	448	199,834	194,719	1,006,266
Meules et décorti- queurs.....	4	174,000	165	37,150	9,000	64,350
Chaux.....	52	1,595,201	504	198,175	27,370	753,421
Manteaux et grilles de cheminées....	4	103,014	94	59,000	57,067	183,944
Miroirs et glaces....	15	904,200	439	214,255	385,123	897,972
Monuments et pier- res tombales....	78	1,111,651	694	354,017	436,372	1,330,978
Pierre artificielle...	5	59,724	57	37,496	10,677	94,585
Pierre taillée.....	66	5,298,999	2,051	1,147,171	476,968	2,980,653
Toutes autres ind...	7	74,700	37	18,750	30,999	157,861
X. Métaux et pro- duits métalli- ques autres que le fer et l'acier...	341	67,133,540	17,502	9,776,371	33,609,447	73,241,796
Métal «Babbitt»..	6	920,548	121	61,287	636,467	1,016,699
Fonderies de cuivre	36	3,000,762	1,169	599,271	1,605,281	3,093,006
Lits en cuivre ou en fer.....	8	1,044,264	568	224,312	659,924	1,212,550
Séparateurs de crè- me.....	4	923,950	216	88,967	217,600	639,656
Bijouterie et répara- tions.....	58	4,036,902	1,350	700,497	1,437,247	3,124,272
Paratonnerres.....	4	34,541	18	14,965	47,190	108,541
Toiture et planchers métalliques.....	7	2,148,426	380	225,908	1,067,418	1,874,238
Fournitures de plombiers.....	17	2,563,136	681	480,493	850,851	2,283,630
Plomberie et fer- blanterie.....	155	9,823,314	4,948	2,275,896	4,958,178	9,889,514
Argenterie.....	15	1,433,160	577	306,012	390,490	1,342,727
Fonderie.....	18	37,351,942	5,762	4,214,147	17,925,274	33,669,700
Moteurs-vaporisa- teurs.....	3	110,000	43	11,440	14,562	60,333
Toutes autres indus- tries.....	10	3,742,595	1,669	573,176	3,788,965	14,926,930

PRODUCTION.

26. Statistiques manufacturières, 1910—suite.

Groupes et genres d'industries.	Eta- blisse- ments.	Capital.	Em- plo- yés à gages.	Gages payés.	Coût des matières premières.	Valeur des produits.
	nomb.	\$	nomb.	\$	\$	\$
XI. Tabac et ses produits.....	173	21,659,935	8, 763	3,325,011	12,129,806	25,329,323
Tabac, à priser, à chiquer et à fumer	20	6,783,605	1,910	595,397	4,713,439	7,984,780
Tabac, cigares et cigarettes.....	153	14,876,330	6,853	2,729,614	7,416,367	17,344,543
XII. Véhicules pour transport par terre.....	465	49,397,096	35,778	19,543,003	34,520,154	69,712,114
Automobiles.....	8	4,699,256	2,204	733,558	3,808,139	6,251,885
Bicycles.....	4	68,000	35	18,825	30,060	72,179
Réparations de wagons.....	114	5,801,063	20,753	12,363,514	14,720,560	31,817,882
Voitures et charrettes.....	287	13,139,518	4,987	2,453,122	5,511,793	11,766,882
Matériaux pour voitures et charrettes	37	3,323,136	1,258	616,554	1,758,118	3,172,652
Wagons et fabriques de.....	15	22,366,123	6,541	3,357,430	8,691,484	16,630,634
XIII. Vaisseaux pour transport par eau.....	172	10,351,765	4,414	2,332,240	2,135,229	6,575,417
Bateaux et canots..	126	1,285,117	957	471,326	470,599	1,417,210
Mâts et espars.....	3	33,200	14	6,780	8,500	21,950
Vaisseaux et réparations aux vaisseaux.....	43	9,033,448	3,443	1,854,134	1,656,130	5,136,257
XIV. Industries diverses.....	1,011	235,148,103	38,537	18,486,046	43,037,199	104,618,560
Instruments agricoles.....	77	45,232,098	8,834	4,739,750	10,477,140	20,722,722
Glace artificielle...	4	740,779	80	48,329	13,000	170,226
Asbeste.....	9	867,750	150	79,927	191,625	468,614
Asphalte.....	6	586,000	254	93,228	131,840	357,190
Cirage.....	13	450,132	114	46,079	373,802	691,029
Balais et brosses...	35	1,404,568	822	338,017	839,525	1,731,523
Boutons.....	7	425,600	439	146,000	105,870	407,000
Carbure de calcium	5	616,994	186	98,441	57,733	515,457
Décorations d'églises.....	4	116,000	73	35,100	43,500	107,085
Coke.....	5	3,057,971	410	286,653	1,055,748	1,460,028
Peignes.....	7	126,250	149	43,562	74,170	186,966
Corsets et accessoires.....	11	1,066,678	1,021	252,161	739,881	1,572,105
Appareils et fournitures électriques..	47	17,293,354	5,587	2,719,793	6,281,628	15,021,841
Lumière et énergie électriques.....	266	110,838,746	2,633	1,641,951	25,559	12,917,232
Élévateurs.....	10	1,398,056	473	267,458	380,964	1,506,756
Articles de fantaisie	5	183,100	57	19,900	55,350	240,100
Articles en plumes..	4	220,283	193	65,666	185,911	339,617
Limes.....	3	360,700	141	68,902	30,968	226,400
Fournitures de pompiers.....	5	82,207	43	17,813	36,877	98,619
Franges, cordes et glands.....	4	88,000	165	44,648	50,068	200,000
Fournitures préparées	6	198,500	255	115,912	1,213,200	1,973,000
Eclairage et chauffage au gaz.....	31	14,183,026	1,347	785,897	908,471	4,005,836
Gants et mitaines..	35	1,908,675	1,488	487,852	1,553,342	2,995,356
Colle.....	8	818,241	234	101,453	252,254	584,766

MANUFACTURES.

26. Statistiques manufacturières, 1910—fin.

Groupes et genres d'industries.	Eta- blisse- ments.	Capital.	Em- ployés à gages.	Gages payés.	Coût des matières premières.	Valeur des produits.
XIV. Industries diverses—suite.	nomb.	\$	nomb.	\$	\$	\$
Graphite.....	3	221,300	96	52,591	29,723	112,407
Cheveux ouvrés....	13	525,543	269	97,778	225,877	487,241
Encres.....	12	486,093	96	43,458	277,205	568,255
Boîtes à bijoux....	4	52,550	54	17,474	23,923	80,558
Echelles.....	3	65,400	33	12,678	19,000	53,500
Matelas, sommiers	52	1,689,414	1,149	594,127	1,471,744	2,932,051
Mica taillé.....	13	92,012	827	116,953	171,165	383,934
Divers.....	3	167,500	23	11,065	13,500	100,500
Instru. de musique	42	6,524,510	3,087	1,592,781	2,545,895	6,120,912
Matériaux pour instr.						
de musique.....	8	971,443	573	297,675	375,177	920,494
Instru. d'optique..	12	370,478	200	94,364	137,986	420,966
Patrons.....	10	37,500	56	40,027	12,986	77,478
Matériaux pour pho- tographes.....	4	546,038	229	96,306	132,976	400,969
Matières à envelop- per les tuyaux et chaudières.....	4	58,000	25	10,850	13,350	46,158
Plâtre.....	7	1,245,000	315	144,224	299,563	634,005
Plâtre et stuc.....	4	68,470	56	42,136	17,546	86,968
Fourn.d'imprimeurs	3	34,200	21	9,328	10,000	23,500
Poulies.....	4	101,926	61	27,865	16,970	67,000
Fournitures de che- mins de fer.....	6	362,334	127	70,952	102,850	287,576
Matériaux pour toi- tures et planchers.	23	2,135,498	682	369,620	1,622,542	2,778,182
Vêtements de caout- chouc.....	17	676,685	497	191,216	576,390	1,189,930
Articles en caout- chouc et élasti- ques.....	11	4,457,162	1,201	575,806	3,025,965	5,849,271
Varech.....	12	50,650	92	12,790	6,764	40,389
Nettoyage et prépa- ration des graines.	15	765,000	406	70,639	1,197,540	1,484,485
Enseignes.....	12	149,125	128	68,597	59,652	234,432
Savon.....	22	5,587,221	754	298,898	3,244,968	5,220,546
Articles de sport....	9	133,875	90	32,249	38,769	108,501
Fournitures pour- dactylographes...	3	240,244	25	13,592	35,200	88,082
Parapluies.....	7	269,000	212	78,080	278,635	609,500
Nettoyeuses pneu- matiques.....	4	56,700	28	13,542	16,401	44,282
Compositions à la- ver.....	7	191,231	63	29,321	153,779	282,874
Machines à laver et à tordre.....	4	418,725	156	73,772	194,000	420,400
Chandelles de cire..	5	65,650	24	5,910	55,200	102,900
Stores et rideaux en toile.....	9	1,007,815	277	110,248	378,727	945,986
Toutes autres indus- tries.....	37	3,060,103	1,457	624,642	1,176,805	2,914,860
XV. Métiers ma- nuels.	423	11,120,403	8,826	4,097,785	5,173,750	14,829,741
Réparations d'auto- mobiles.....	11	361,272	109	55,332	40,893	170,930
Rép. de bicyclet..	3	14,200	13	6,100	1,200	12,625
Forges.....	18	251,700	103	57,866	53,285	213,242
Teinturerie et net- toyage.....	78	3,042,014	2,790	1,076,559	427,940	2,792,938
Construction.....	267	4,810,105	4,384	2,170,997	3,659,579	9,229,023
Décor. intérieures..	40	2,065,239	1,160	621,729	898,014	2,106,274
Serrurerie et armu- rerie.....	6	575,873	267	109,202	92,839	304,709

PRODUCTION.

On verra dans le tableau 27 une comparaison entre les valeurs des produits, pendant 20 années, pour les villes et municipalités de 10,000 habitants et au-dessus, pour les années 1890, 1900 et 1910, et d'après les chiffres relevés pour les recensements des années suivantes.

27. Valeur des produits manufacturiers, 1890, 1900 et 1910 pour les villes et municipalités de 10,000 personnes et au-dessus

Villes et municipalités.	Popula- tion en 1911.	Valeur des produits en			Augmentation pour cent des valeurs, de		
		1890.	1900.	1910.	1890 à 1900.	1900 à 1910.	1890 à 1910.
		\$	\$	\$	p. c.	p. c.	p. c.
Montréal.....	470,480	67,654,060	71,099,750	166,296,972	5-09	133-89	145-81
Toronto.....	376,538	44,963,922	58,415,498	154,306,948	29-92	164-15	243-18
Winnipeg.....	136,035	5,611,240	8,616,248	32,694,349	53-55	279-45	482-65
Vancouver.....	100,401	1,895,216	4,990,152	15,070,105	163-30	202-30	695-16
Ottawa.....	87,701	8,822,051	7,638,688	20,924,331	-13-41	173-92	137-18
Hamilton.....	81,969	14,044,521	17,122,346	55,125,946	21-91	221-95	292-51
Québec.....	78,710	14,800,360	12,779,546	17,149,385	-13-65	34-19	153-71
Halifax.....	46,619	7,198,143	6,927,552	12,140,409	- 3-76	75-25	68-66
London.....	46,300	8,225,557	8,122,186	16,273,999	- 1-26	100-36	97-84
Calgary.....	43,704	253,900	599,444	7,751,011	131-53	1,193-03	2,893-83
Saint-Jean.....	42,511	8,131,790	6,712,769	10,081,667	-17-45	50-19	23-97
Victoria.....	31,660	4,547,186	2,617,573	4,244,034	-42-44	62-14	- 6-67
Régina.....	30,213	-	-	1,313,274	-	-	-
Edmonton.....	24,900	-	243,778	4,493,304	-	1,743-19	-
Brantford.....	23,132	4,280,999	5,564,695	15,866,229	29-98	185-12	270-62
Kingston.....	18,874	3,113,573	2,045,173	3,860,142	-34-31	88-74	23-98
Maisonneuve.....	18,684	3,653,584	6,008,780	20,813,774	64-46	246-39	469-68
Peterborough.....	18,360	2,594,996	3,789,164	10,633,119	46-02	180-62	309-75
Hull.....	18,222	1,287,292	3,182,050	7,259,301	147-19	128-13	463-92
Windsor.....	17,829	953,030	1,260,947	3,771,706	32-31	199-12	295-76
Sydney.....	17,723	335,745	631,396	9,395,017	88-06	1,387-97	2,698-26
Glace Bay.....	16,562	-	-	132,500	-	-	-
Fort William.....	16,499	-	111,507	534,097	-	378-98	-
Sherbrooke.....	16,405	2,043,094	2,252,293	3,934,510	10-24	74-64	92-57
Berlin.....	15,196	1,825,722	3,307,513	9,266,188	81-16	180-15	407-53
Guelph.....	15,175	2,973,927	3,689,183	7,392,336	24-05	100-37	148-57
Westmount.....	14,579	-	102,500	1,541,802	-	1,404-19	-
St-Thomas.....	14,054	2,392,792	2,248,846	3,573,820	- 6-02	58-92	49-36
Brandon.....	13,839	733,800	541,327	2,330,430	-26-23	330-50	217-58
Moosejaw.....	13,823	-	135,040	738,818	-	447-11	-
Trois-Rivières.....	13,691	977,496	1,187,373	2,472,040	21-47	108-19	152-90
New-Westminster.....	13,199	1,408,752	1,029,722	2,853,774	-26-91	177-14	102-57
Stratford.....	12,946	1,491,462	1,935,176	5,133,840	29-75	165-29	244-22
Owen-Sound.....	12,558	1,582,518	1,173,477	2,852,267	-25-85	143-06	80-23
St. Catharines.....	12,484	2,444,680	2,070,543	6,024,217	-15-30	190-95	146-42
Saskatoon.....	12,004	-	-	847,354	-	-	-
Verdun.....	11,629	-	-	229,299	-	-	-
Moncton.....	11,345	1,973,536	1,291,036	3,233,565	-34-58	150-47	63-85
Port Arthur.....	11,220	394,045	105,000	973,668	-73-35	827-30	147-10
Charlottetown.....	11,198	1,417,346	900,430	738,228	-36-47	-18-01	-47-91
Sault-Ste-Marie.....	10,984	107,510	738,472	1,002,834	586-88	35-81	832-78
Chatham.....	10,770	2,116,161	2,714,977	5,023,560	28-29	85-03	137-39
Lachine.....	10,699	1,558,325	2,909,847	6,295,716	114-22	116-36	363-49
Galt.....	10,299	2,621,310	2,225,343	5,252,600	-15'11	136-04	100-38

MANUFACTURES.

Dans le tableau 27, les villes et cités érigées en municipalités sont classées, de Montréal à Galt, suivant le chiffre de leur population. Montréal, en 1891, avait une population de 219,616 habitants, et des manufactures évaluées à \$67,654,060. En vingt ans, l'augmentation des manufactures a été de 145·81 p.c. Toronto, dont la population en 1891, était de 181,215 a augmenté, en vingt ans, la valeur de ses manufactures, de 243·18 p.c. Winnipeg, qui en 1891 avait des manufactures évaluées à \$5,611,240, et une population de 25,639 âmes, occupe le troisième rang, avec une augmentation de 482·65 p.c. pour la même période, dans la valeur de ses manufactures. Vancouver, dont la population a augmenté de 13,709 à 100,401 en vingt ans, de 1891 à 1911, accuse, pour la même période, une augmentation de 695·16 p.c. dans la valeur de ses manufactures. Hamilton, la sixième ville en population, est la troisième par la valeur de ses produits, avec une augmentation de 292·51 p.c. en vingt ans. Maisonneuve est la sixième pour la valeur de ses produits, avec une augmentation de 469·68 p.c. Ottawa est la cinquième comme valeur de produits, avec 137·18 p.c. d'augmentation en vingt ans. Québec est la septième, avec une augmentation de 158·71 p.c. London est la huitième, avec augmentation de 97·84 p.c., et Brantford, la neuvième, avec augmentation de 270·62 p.c.

IV.—COMMERCE.

Dans cette section sont compris les tableaux indiquant les exportations et les importations du Canada, en diverses catégories, et pour des périodes variées. Ces tableaux sont suivis de statistiques des éleveurs de grain, du mouvement des grains, des primes et des brevets, marques de commerce, droits d'auteurs, etc.

On verra par le tableau 1, qui donne le commerce du Canada pour chacune des années fiscales de 1868 à 1913, que le commerce total du Dominion, pour l'année fiscale terminée le 31 mars 1913, a atteint la valeur de \$1,085,264,449. C'est le montant le plus élevé qu'ait encore atteint le commerce extérieur du Dominion, qui dépasse ainsi, pour la première fois un milliard de dollars. Un examen plus complet démontre que le commerce du pays s'est augmenté de près de trois fois de ce qu'il était à la fin du dix-neuvième siècle (1900), cette augmentation représentant plus exactement 184 p.c., tandis que durant les cinq dernières années, l'augmentation s'est élevée de \$571,268,767 (1908-09), à \$1,085,264,449 (1912-13), soit en proportion de 90 p.c. Le commerce total du Dominion avec le Royaume-Uni en 1912-13, a atteint la valeur de \$317,719,464, et avec les Etats-Unis, de \$622,446,201, le solde de \$181,796,354, représentant le commerce avec les autres pays.

Le diagramme de la page 93 montre graphiquement la marche du commerce extérieur total du Canada, depuis la confédération. De 1868 à 1895, quoique ayant une tendance générale à augmenter, le commerce canadien avec les autres pays était sujet à des fluctuations considérables; mais, en 1896, commença décidément une marche ascendante, qui s'accrut fortement au cours des cinq dernières années. La légère décroissance observée en 1907 était due au changement de la date de l'année fiscale, remontée du 30 juin au 31 mars, la période de l'année ne comprenant plus alors que neuf mois se terminant au 31 mars 1907. La seconde décroissance, en 1908-09, peut être attribuée aux effets de la crise générale financière de 1907. Pour les cinq dernières années, le diagramme indique

COMMERCE.

une ascension rapide et ininterrompue, de \$571,268,767, en 1908-09, au chiffre non surpassé de 1912-13 ci-dessus mentionné. Des tableaux similaires, accompagnés de diagrammes, pages 95-98, indiquent les exportations et les importations canadiennes avec le Royaume-Uni, les Etats-Unis et les autres pays. Il faut remarquer, cependant, que le diagramme de la page 93 donne le commerce total d'exportation et d'importation du Dominion, et s'accorde avec le tableau 1, mais que les diagrammes des pages 95 et 97, en rapport avec les tableaux 2 et 3, donnent seulement les exportations des produits canadiens, et les importations des marchandises entrées au Canada pour y être consommées.

Pour l'année civile 1912, la valeur totale du commerce canadien avec les autres pays, s'est montré à \$1,015,901,912, non compris les monnaies et lingots, contre \$799,212,342, en 1911. Les exportations se sont élevées, en 1912, à \$362,965,580, contre \$296,571,227 en 1911, et les importations, à \$652,936,332, contre \$502,641,115 en 1911. Le commerce avec le Royaume-Uni a atteint une valeur totale de \$312,004,559, contre \$260,717,743 en 1911. Les exportations au Royaume-Uni, en 1912, ont été de \$176,683,426, contre \$147,418,321, et les importations venant du Royaume-Uni, en 1912, ont été de \$135,321,133, contre \$113,299,422. Le commerce avec les Etats-Unis a atteint le chiffre total de \$556,633,772, contre \$456,396,070 en 1911. Les exportations aux Etats-Unis ont été de \$131,632,690, contre \$115,203,458, en 1911, et les importations venant des Etats-Unis ont été de \$425,001,082, contre \$341,192,612, en 1911.

Le tableau 1 donne aussi la valeur, par tête, des exportations, des importations, et du commerce total, aussi bien que les proportions relatives des exportations et des importations canadiennes: la dernière colonne du tableau donne, pour chaque année, de 1868 à 1913, la proportion inférieure pour cent où étaient les exportations par rapport aux importations, tandis que le diagramme de la page 93 démontre la même chose par la divergence des deux courbes. Il n'y eut qu'en 1880, de 1895 à 1898, en 1900 et en 1901 que la valeur des exportations a dépassé celle des importations. A partir de 1901 l'excès des importations sur les exportations a augmenté jusqu'aux deux dernières années, où la valeur des exportations a dépassé d'un peu plus de moitié celle des importations. Les exportations du Canada comprennent surtout ses produits naturels, et, comme on peut s'en rendre compte en additionnant les totaux des divers groupes de la table 7, les valeurs combinées des produits domestiques agricoles, animaux, des pêcheries, forestiers et minéraux, exportés durant l'année fiscale 1911-12, se sont montées à \$254,275,897, laquelle somme constitue 88 p.c. des exportations totales des produits domestiques, c'est-à-dire \$290,223,857. D'un autre côté, les importations faites au Canada comprennent, pour une grande part, les objets manufacturés et les matériaux employés dans les chemins de fer et autres entreprises de construction, qui représentent les sources capitales de la production de la richesse future du pays. En 1911-12, la valeur des articles importés pour être consommés au pays, et groupés dans les produits manufacturiers, a été de \$348,505,769, ou 64 p.c. de la valeur totale des importations entrées pour être consommées au pays, c'est-à-dire \$547,482,190, comme on le voit par le tableau 6.

En comparant les chiffres du commerce canadien pendant plusieurs années, il est important de considérer le volume aussi bien que la valeur, car, dans quelques cas, une augmentation de valeur peut être due à une augmentation de prix, quoique les quantités demeurent stationnaires ou même diminuent.

COMMERCE EXTÉRIEUR TOTAL DU CANADA, 1868-1913.

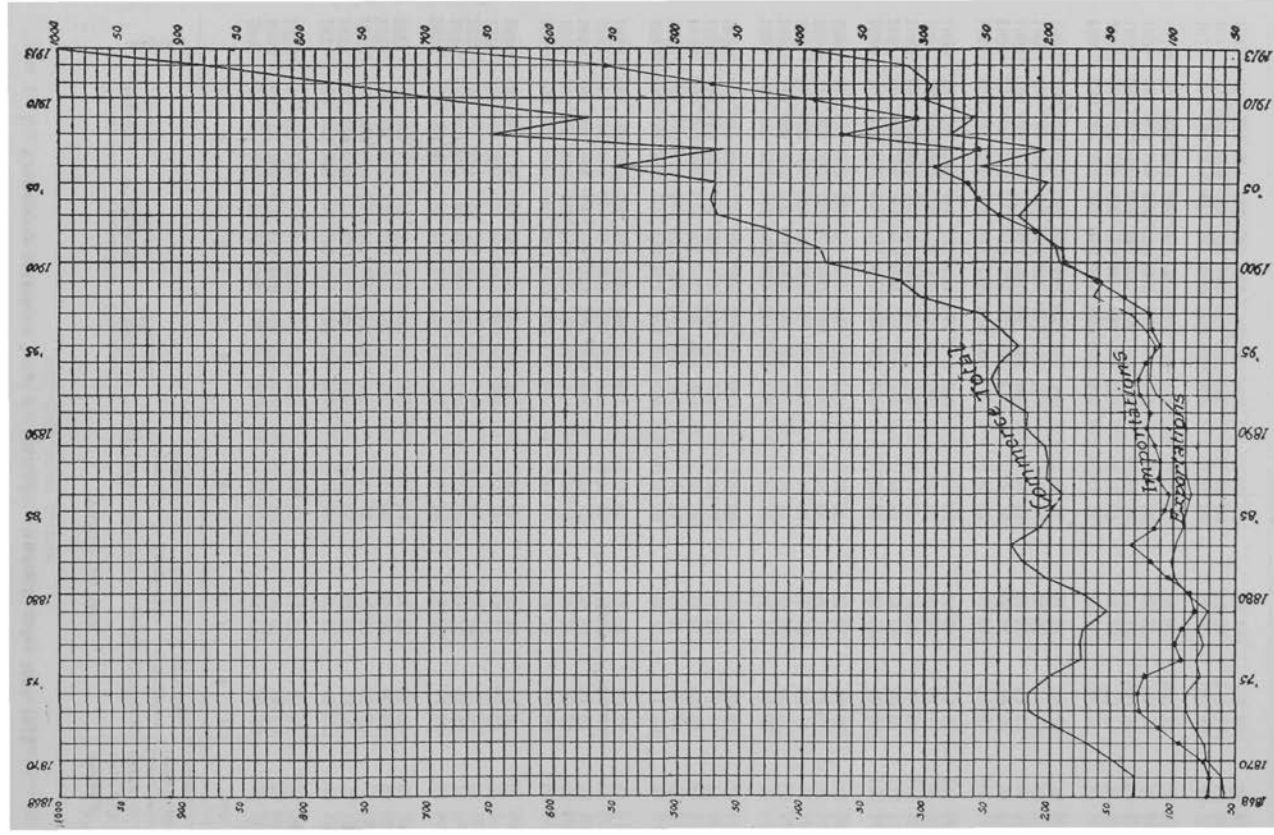

Chaque ligne verticale représente une année de 1868 à 1913, et chaque ligne horizontale représente \$10,000,000 de \$50,000,000 à \$1,000,000,000.

COMMERCE.

1. Commerce extérieur total du Canada, années fiscales 1868-1913.

Années.	Total des exportations.	Total des importations.	Commerce total du Canada.	Valeur par tête.			Proportion des exportations aux importations.
				Exportations.	Importations.	Commerce total.	
	\$	\$	\$	\$ c.	\$ c.	\$ c.	p.c.
1868.	57,567,888	73,459,644	131,027,532	17.07	21.78	38.85	78.37
1869.	60,474,781	70,415,165	130,889,946	17.72	20.63	38.35	85.88
1870.	73,573,490	74,814,339	148,387,829	21.29	21.66	42.95	98.34
1871.	74,173,618	96,092,971	170,266,589	21.08	27.31	48.39	77.19
1872.	82,639,663	111,430,527	194,070,190	22.88	30.96	53.74	74.16
1873.	89,789,922	128,011,281	217,801,203	24.48	34.89	59.37	70.14
1874.	89,351,928	128,213,582	217,565,510	23.36	33.52	56.88	69.69
1875.	77,886,979	123,070,283	200,957,262	20.04	31.66	51.70	63.29
1876.	80,966,435	93,210,346	174,176,781	20.50	23.60	44.10	86.86
1877.	75,875,393	99,327,962	175,203,355	18.90	24.75	43.65	76.39
1878.	79,323,667	93,081,787	172,405,454	19.44	22.82	42.26	85.22
1879.	71,451,225	81,964,427	153,415,652	17.24	19.77	37.01	87.17
1880.	87,911,458	86,489,747	174,401,205	20.85	20.52	41.37	101.64
1881.	98,290,823	105,380,840	203,671,663	22.67	24.29	46.96	93.27
1882.	102,137,203	119,419,500	221,556,703	23.30	27.24	50.54	85.53
1883.	98,085,804	132,254,022	230,339,826	22.13	29.84	51.97	74.16
1884.	91,406,496	116,397,043	207,803,539	20.39	25.96	46.35	78.53
1885.	89,238,361	108,941,486	198,179,847	19.67	24.01	43.68	81.91
1886.	85,251,314	104,424,561	189,675,875	18.59	22.77	41.36	81.64
1887.	89,515,811	112,892,236	202,408,047	19.31	24.35	43.66	79.29
1888.	90,203,000	110,894,630	201,097,630	19.25	23.67	42.92	81.34
1889.	89,189,167	115,224,931	204,414,098	18.83	24.33	43.16	77.40
1890.	96,749,149	121,858,241	218,607,390	20.20	25.45	45.65	79.40
1891.	98,417,296	119,967,638	218,384,934	20.32	24.76	45.08	82.04
1892.	113,963,375	127,406,068	241,369,443	23.31	26.06	49.37	89.45
1893.	118,564,352	129,074,268	247,638,620	24.02	26.15	50.17	91.85
1894.	117,524,949	123,474,940	240,999,889	23.58	24.78	48.36	95.18
1895.	113,638,803	110,781,682	224,420,485	22.57	22.01	44.58	102.58
1896.	121,013,852	118,011,508	239,025,360	23.79	23.20	46.99	102.54
1897.	137,950,253	119,218,609	257,168,862	26.83	23.18	50.01	115.71
1898.	164,152,683	140,323,053	304,475,736	31.57	26.99	58.56	116.98
1899.	158,896,905	162,764,308	321,661,213	30.21	30.95	61.16	97.62
1900.	191,894,723	189,622,513	381,517,236	36.05	35.63	71.68	101.20
1901.	196,487,632	190,415,525	386,903,157	36.37	35.24	71.61	103.19
1902.	211,640,286	212,270,158	423,910,444	38.26	38.37	76.63	99.70
1903.	225,849,724	241,214,961	467,064,685	39.81	42.52	82.33	93.63
1904.	213,521,235	259,211,803	472,733,038	36.66	44.50	81.16	82.37
1905.	203,316,872	266,834,417	470,151,289	33.93	44.53	78.46	76.20
1906.	256,586,630	294,286,015	550,872,645	41.58	47.69	89.27	87.19
1907 ¹	205,277,197	259,786,007	465,063,204	32.57	41.22	73.79	79.02
1908.	280,006,606	370,786,525	650,793,131	43.14	57.12	100.26	75.52
1909.	261,512,159	309,756,608	571,268,767	39.06	46.27	85.33	84.42
1910.	301,358,529	391,852,692	693,211,221	43.57	56.65	100.22	76.91
1911.	297,196,365	472,247,540	769,443,905	41.52	65.97	107.49	62.93
1912.	315,317,250	559,320,544	874,637,794	42.23	74.91	117.14	56.38
1913.	393,232,057	692,032,392	1,085,264,449	50.69	89.19	139.88	56.83

¹Neuf mois seulement.

EXPORTATIONS DU CANADA.

2. Exportations de produits canadiens au Royaume-Uni, aux Etats-Unis et aux autres pays, 1868-1913

Années fiscales.	Royaume-Uni.	Etats-Unis.	Autres pays.	Totaux.
	\$	\$	\$	\$
1868.....	17,905,808	22,387,846	5,249,523	45,543,177
1869.....	20,486,389	23,640,188	5,196,727	49,323,304
1870.....	22,512,991	27,398,930	6,169,271	56,081,192
1871.....	21,733,556	26,715,690	6,732,110	55,181,356
1872.....	25,223,785	29,984,440	7,735,802	62,944,027
1873.....	31,402,234	33,421,725	8,421,647	73,245,606
1874.....	35,769,190	30,380,556	7,777,002	73,926,748
1875.....	34,199,134	25,683,818	7,607,941	67,490,893
1876.....	34,379,005	27,451,150	8,031,694	69,861,849
1877.....	35,491,671	22,160,666	8,212,543	65,864,880
1878.....	35,861,110	22,131,343	7,747,681	65,740,134
1879.....	29,393,424	23,149,909	7,546,245	60,089,578
1880.....	35,208,031	26,762,705	8,125,455	70,096,191
1881.....	42,637,219	31,015,109	7,269,051	80,921,379
1882.....	39,816,813	41,687,638	8,538,260	90,042,711
1883.....	39,538,067	36,096,501	8,651,139	84,285,707
1884.....	37,410,870	31,631,622	8,089,587	77,132,079
1885.....	36,479,051	32,618,593	7,085,874	76,183,518
1886.....	36,694,263	31,503,292	6,777,951	74,975,506
1887.....	38,714,331	32,273,033	6,976,656	77,964,020
1888.....	33,648,284	37,323,161	7,326,305	78,297,750
1889.....	33,504,281	36,449,288	7,248,235	77,201,804
1890.....	41,499,149	33,291,207	7,545,158	82,335,514
1891.....	43,243,784	34,829,436	7,684,524	85,757,744
1892.....	54,949,055	31,317,857	9,417,341	95,684,253
1893.....	58,409,606	33,813,802	9,783,082	102,006,490
1894.....	60,878,056	29,297,598	10,411,199	100,586,853
1895.....	57,903,564	32,303,773	9,321,014	99,528,351
1896.....	62,717,941	34,460,428	9,200,383	106,378,752
1897.....	69,533,852	39,717,057	10,434,501	119,685,410
1898.....	93,065,019	34,361,795	12,494,118	139,920,932
1899.....	85,113,681	34,766,955	12,920,626	132,801,262
1900.....	96,562,875	52,534,977	14,412,938	163,510,790
1901.....	92,857,525	67,983,673	16,590,188	177,431,386
1902.....	109,347,345	66,567,784	20,104,634	196,019,763
1903.....	125,199,980	67,766,367	21,435,327	214,401,674
1904.....	110,120,892	66,856,885	31,436,662	198,414,439
1905.....	97,114,867	70,426,765	23,313,314	190,854,946
1906.....	127,456,465	83,546,306	24,481,185	235,483,956
1907 (9 mois).....	98,691,186	62,257,299	19,596,821	180,545,308
1908.....	126,194,124	90,814,871	29,951,973	246,960,966
1909.....	126,384,724	85,334,806	30,884,054	242,603,584
1910.....	139,482,945	104,199,675	35,564,931	279,247,551
1911.....	132,156,924	104,115,823	38,043,806	274,316,553
1912.....	147,240,413	102,041,222	40,942,222	290,223,857
1913.....	170,161,903	139,725,953	45,866,744	355,754,600

EXPORTATIONS DE PRODUITS CANADIENS, AU ROYAUME-UNI, AUX ETATS-UNIS ET AUX AUTRES PAYS, 1868-1913.

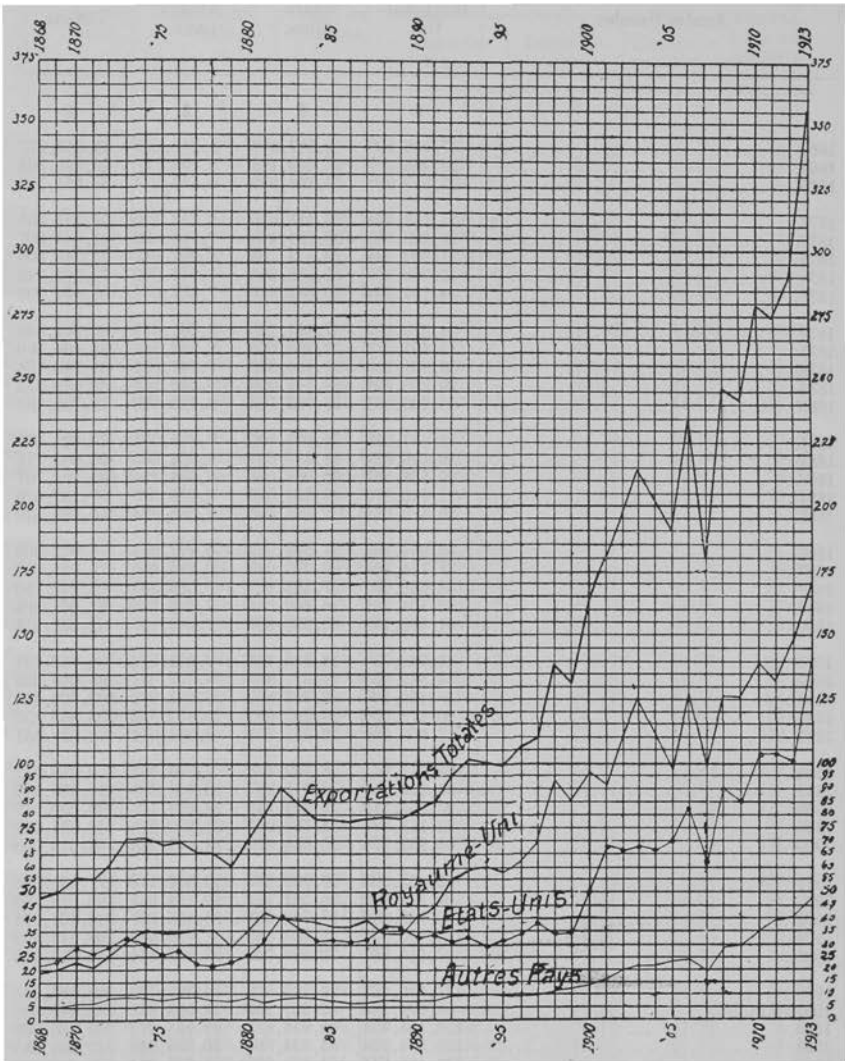

Chaque ligne verticale représente une année, de 1868 à 1913, et chaque ligne horizontale représente \$5,000,000 de zéro à \$375,000,000.

PRODUITS IMPORTÉS DU ROYAUME-UNI, DES ÉTATS-UNIS ET D'AUTRES PAYS, POUR ÊTRE
CONSOMMÉS AU CANADA, DE 1868-1913.

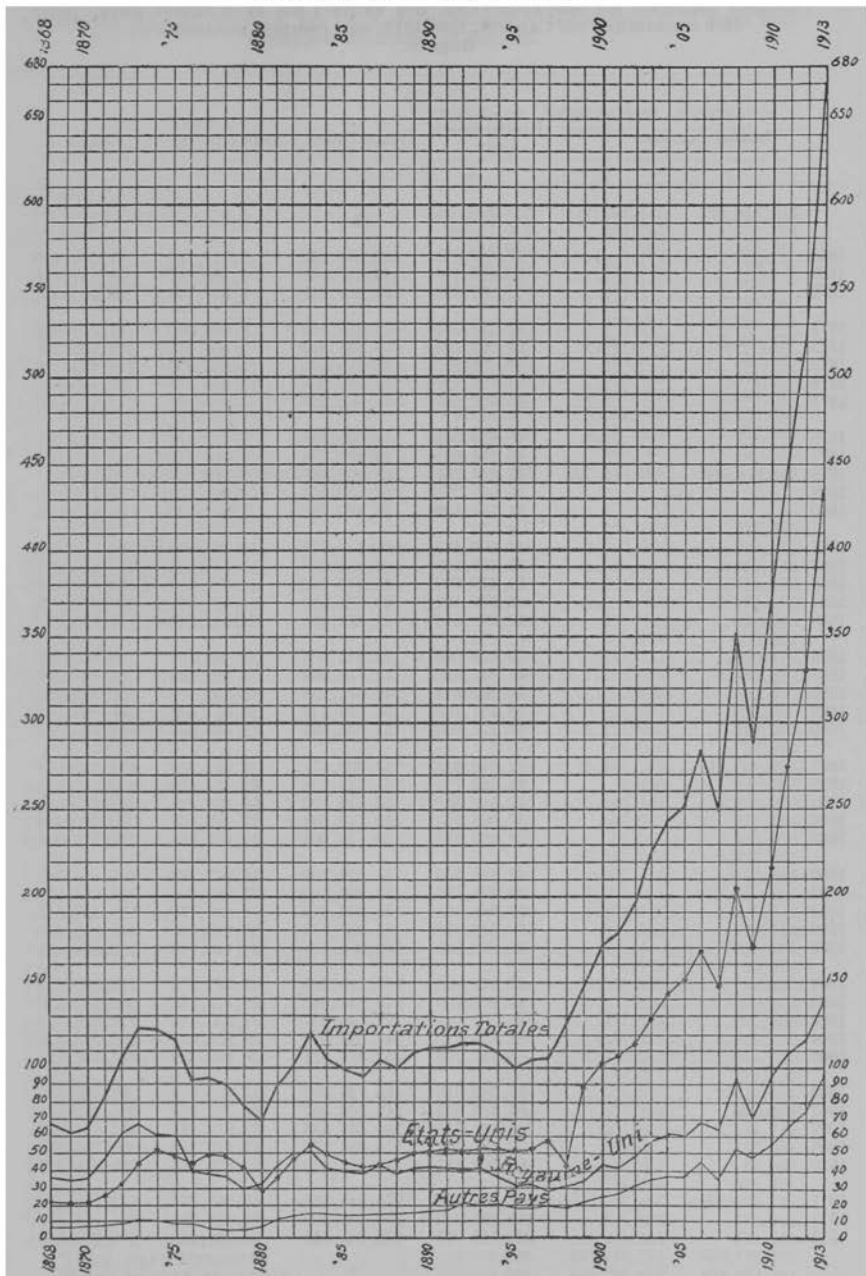

Chaque ligne verticale représente une année, de 1868 à 1913, et chaque ligne horizontale représente \$10,000,000, de zéro à \$680,000,000.

COMMERCE.

3. Produits importés du Royaume-Uni, des Etats-Unis et d'autres pays, pour être consommés au Canada, 1868-1913, non compris monnaies et lingots.

Années fiscales.	Royaume-Uni.	Etats-Unis.	Autres pays.	Totaux.
	\$	\$	\$	\$
1868.....	37,617,325	22,660,132	6,812,702	67,090,159
1869.....	35,496,764	21,497,880	6,160,797	63,154,941
1870.....	37,537,095	21,697,237	7,667,744	66,902,074
1871.....	48,498,202	27,185,586	8,530,600	84,214,388
1872.....	62,209,254	33,741,995	9,004,118	104,955,367
1873.....	67,996,945	45,189,110	11,323,074	124,509,129
1874.....	61,424,407	51,706,906	10,049,574	123,180,887
1875.....	60,009,084	48,930,358	8,469,126	117,408,568
1876.....	40,479,253	44,099,880	7,933,974	92,513,107
1877.....	39,331,621	49,376,008	5,418,765	94,126,394
1878.....	37,252,769	48,002,875	5,140,207	90,395,851
1879.....	30,967,778	42,170,306	5,564,435	78,702,519
1880.....	33,764,439	28,193,783	7,942,320	69,900,542
1881.....	42,885,142	36,338,701	11,264,486	90,488,329
1882.....	50,356,268	47,052,935	13,735,981	111,145,184
1883.....	51,679,762	55,147,243	15,034,491	121,861,496
1884.....	41,925,121	49,785,888	14,261,961	105,972,978
1885.....	40,031,448	45,576,510	14,147,817	99,755,775
1886.....	39,033,000	42,818,651	14,140,486	95,992,137
1887.....	44,741,356	44,795,908	15,569,946	105,107,210
1888.....	39,167,644	46,440,296	15,063,688	100,671,628
1889.....	42,251,189	50,029,419	16,817,588	109,098,196
1890.....	43,277,009	51,365,661	17,039,903	111,682,573
1891.....	42,018,943	52,033,477	17,481,534	111,533,954
1892.....	41,063,711	51,742,132	22,354,670	115,160,413
1893.....	42,529,340	52,339,796	20,301,694	115,170,830
1894.....	37,035,963	50,746,091	21,288,857	109,070,911
1895.....	31,059,332	50,179,004	19,437,555	100,675,891
1896.....	32,824,505	53,529,390	19,007,266	105,361,161
1897.....	29,401,188	57,023,342	20,193,297	106,617,827
1898.....	32,043,461	74,824,923	19,438,778	126,307,162
1899.....	36,931,323	88,467,173	23,947,963	149,346,459
1900.....	44,279,983	102,080,177	26,146,718	172,506,878
1901.....	42,819,995	107,149,325	27,731,374	177,700,694
1902.....	49,022,726	114,744,696	32,712,768	196,480,190
1903.....	58,793,038	128,790,237	37,230,444	224,813,719
1904.....	61,724,616	143,010,578	38,854,825	243,590,019
1905.....	60,342,704	152,431,626	38,842,789	251,617,119
1906.....	69,183,915	168,798,376	45,299,913	283,282,204
1907 (9 mois).....	64,415,415	148,598,061	36,724,398	249,737,874
1908.....	94,417,314	204,648,885	52,813,756	351,879,955
1909.....	70,682,101	170,056,178	47,479,236	288,217,515
1910.....	95,336,427	217,502,415	56,976,585	369,815,427
1911.....	109,934,665	274,844,858	66,965,585	451,745,108
1912.....	116,906,212	330,428,502	74,113,595	521,448,309
1913.....	138,741,075	435,783,343	95,564,648	670,089,066

COMMERCE TOTAL DU CANADA.

Commerce total du Canada, par pays, dans l'année fiscale expirée le 31 mars 1912,
y compris monnaies et lingots.

Pays.	Exportations totales.	Importations totales.	Commerce total.
	\$	\$	\$
Empire Britannique—			
Grande-Bretagne.....	151,853,413	117,192,431	269,045,844
Australie.....	3,947,015	425,781	4,372,796
Bermudes.....	543,272	8,996	552,268
Afrique Anglaise est et ouest.....	76,893	242,415	319,308
Afrique Anglaise du sud.....	2,418,493	142,129	2,560,622
Indes Orient. Anglaise et autres.....	19,796	1,748,468	1,768,264
Indes occidentales Anglaises.....	4,034,425	5,545,861	9,580,286
Guyane Anglaise.....	583,536	5,004,630	5,588,166
Etablissements du Détroit.	131,815	435,920	567,735
Hong-Kong.....	581,339	789,929	1,371,268
Inde.....	156,968	2,827,077	2,994,045
Terre-Neuve et Labrador.....	4,284,313	1,842,046	6,126,359
Nouvelle-Zélande.....	1,340,832	1,323,543	2,664,375
Autres possessions Anglaises.....	184,312	145,168	329,480
Total, Empire Britannique.....	170,156,422	137,684,394	307,840,816
Pays étrangers—			
Alaska.....	362,440	165,149	527,589
République Argentine.....	2,975,984	3,007,569	5,983,553
Autriche-Hongrie.....	55,865	1,533,275	1,589,140
Belgique.....	3,732,222	3,682,760	7,414,982
Brésil.....	773,688	1,103,821	1,877,509
Etats de l'Amérique Centrale.....	132,239	190,306	322,545
Chili.....	175,253	305,668	480,921
Chine.....	414,807	611,311	1,026,118
Cuba.....	2,096,778	1,770,874	3,867,652
Danemark.....	609,063	48,309	657,372
Antilles Danoises.....	11,587	78,382	89,969
Indes Hollandaises.....	7,001	1,371,969	1,378,970
Egypte et Soudan.....	5,904	48,055	53,959
France.....	2,123,705	11,885,706	14,009,411
Afrique Française.....	223,521	9,180	232,701
Allemagne.....	3,814,914	11,146,746	14,961,660
Grèce.....	8,644	564,617	573,261
Hawaï.....	133,711	34,307	168,018
Hollande.....	1,782,726	2,443,266	4,225,992
Italie.....	285,091	1,200,454	1,485,545
Japon.....	487,568	2,902,271	3,389,839
Mexique.....	495,495	1,009,717	1,505,212
Norvège.....	619,573	320,582	940,155
Panama.....	229,258	229,258
Pérou.....	12,873	74,126	86,999
Philippines.....	22,524	69,883	92,407
Porto-Rico.....	689,620	788	690,408
Portugal.....	70,390	257,275	327,665
Russie d'Europe.....	1,241,474	338,798	1,580,272
Saint-Domingue.....	29,254	1,015,268	1,044,522
St-Pierre et Miquelon.....	142,851	32,581	175,432
Espagne.....	114,564	1,303,707	1,418,271
Suède.....	129,314	337,725	467,039
Suisse.....	9,518	3,507,197	3,526,715
Turquie d'Asie.....	18,101	438,967	457,068
Turquie d'Europe.....	11,510	33,797	45,307
Uruguay.....	191,642	314,511	506,153
Etats-Unis.....	120,534,634	308,145,107	488,679,741
Vénézuéla.....	23,301	148,002	171,303
Autres pays étrangers.....	352,221	184,124	536,345
Total, pays étrangers.....	145,160,828	421,636,150	566,796,978
Total, import. et export.....	315,317,250	559,320,544	874,637,794

COMMERCE.

5. Exportations. Valeur des produits canadiens et étrangers exportés du Canada, 1868-1892, et droits perçus.

Années fiscales.	Marchandises.		Numéraire et lingots.	Exportations totales.	Droits perçus sur les exporta- tions.
	Canadiennes.	Etrangères.			
	\$	\$			
1868.....	45,543,177	4,196,821	4,866,168	54,606,166	17,986
1869.....	49,323,304	3,855,801	4,218,208	57,397,313	14,403
1870.....	56,081,192	6,527,622	8,002,278	70,611,092	37,912
1871.....	55,181,356	9,853,244	6,690,350	71,724,950	36,066
1872.....	62,944,027	12,798,182	4,010,398	79,752,607	24,809
1873.....	73,245,606	9,405,910	3,845,987	86,497,503	20,152
1874.....	73,926,748	10,614,096	1,995,835	86,536,679	14,565
1875.....	67,490,893	7,137,319	1,039,837	75,668,049	7,243
1876.....	69,861,849	7,234,961	1,240,037	78,336,847	4,500
1877.....	65,864,880	7,111,108	733,739	73,079,727	4,103
1878.....	65,740,134	11,164,878	168,989	77,074,001	4,161
1879.....	60,089,578	8,355,644	704,586	69,149,808	4,272
1880.....	70,096,191	13,240,006	1,771,755	85,107,952	8,896
1881.....	80,921,379	13,375,117	971,005	95,267,501	8,141
1882.....	90,042,711	7,628,453	371,093	98,042,257	8,810
1883.....	84,285,707	9,751,773	631,600	94,669,080	9,756
1884.....	77,132,079	9,389,106	2,184,292	88,705,477	8,515
1885.....	76,183,518	8,079,646	2,026,980	86,290,144	12,305
1886.....	74,975,506	7,438,079	56,531	82,470,116	20,726
1887.....	77,964,020	8,549,333	5,569	85,518,922	31,397
1888.....	78,297,750	8,803,394	17,534	87,118,678	21,772
1889.....	77,201,804	6,938,455	1,978,256	86,118,515	42,207
1890.....	82,335,514	9,051,781	2,439,782	93,827,077	93,674
1891.....	85,757,744	8,798,631	946,927	95,503,302	64,803
1892.....	95,684,253	13,121,791	1,809,118	110,615,162	108
1893.....	102,006,490	8,941,856	4,133,698	115,082,044	-
1894.....	100,586,853	11,833,805	1,839,380	114,260,038	-
1895.....	99,528,351	6,485,043	4,325,319	110,338,713	-
1896.....	106,378,752	6,606,738	4,699,309	117,684,799	-
1897.....	119,685,410	10,825,163	3,492,550	134,003,123	-
1898.....	139,920,932	14,980,883	4,623,138	159,524,953	-
1899.....	132,801,262	17,520,088	4,016,025	154,337,375	-
1900.....	163,510,790	14,265,254	8,657,168	186,433,212	-
1901.....	177,431,386	17,077,757	1,978,489	196,487,632	-
1902.....	196,019,763	13,951,101	1,669,422	211,640,286	-
1903.....	214,401,674	10,828,087	619,963	225,849,724	-
1904.....	198,414,439	12,641,239	2,465,557	213,521,235	-
1905.....	190,854,946	10,617,115	1,844,811	203,316,872	-
1906.....	235,483,956	11,173,846	9,928,828	256,586,630	-
1907 (9 mois).....	180,545,306	11,541,927	13,189,964	205,277,197	-
1908.....	246,960,968	16,407,984	16,637,654	280,006,606	-
1909.....	242,603,584	17,318,782	1,589,793	261,512,159	-
1910.....	279,247,551	19,516,442	2,504,536	301,358,529	-
1911.....	274,316,553	15,683,657	7,196,155	297,196,365	-
1912.....	290,223,857	17,492,294	7,601,099	315,317,250	-

NOTA.—Les chiffres relatifs aux produits domestiques ou au total des exportations ne comprennent pas, dans ce tableau, les produits exportés aux Etats-Unis, estimés «faibles» au cours des années 1868-1900.

IMPORTATIONS DU CANADA.

6. Importations. Valeur des produits importés au Canada pour consommation, 1868-1912, et droits perçus.

Années fiscales.	Marchandise.		Numéraire et lingots.	Importations totales.	Droits perçus sur ces importations.
	Imposable.	Exempte de droits.			
	\$	\$	\$	\$	\$
1868.....	43,655,696	23,434,463	4,895,147	71,985,306	8,801,446
1869.....	41,069,342	22,085,599	2,247,229	67,402,170	8,284,507
1870.....	45,127,422	21,774,652	4,335,529	71,237,603	9,425,028
1871.....	60,094,362	24,120,026	2,733,094	86,947,482	11,807,590
1872.....	68,276,157	36,679,210	2,753,749	107,709,116	13,020,684
1873.....	71,198,176	53,310,953	3,005,465	127,514,594	12,997,578
1874.....	76,232,530	46,948,357	4,223,282	127,404,169	14,407,318
1875.....	78,138,511	39,270,057	2,210,089	119,618,657	15,354,139
1876.....	60,238,297	82,274,810	2,220,111	94,783,218	12,828,614
1877.....	60,916,770	33,209,624	2,174,089	96,300,483	12,544,348
1878.....	59,773,039	30,622,812	803,726	91,199,577	12,791,532
1879.....	55,426,836	23,275,683	1,639,089	80,341,608	12,935,269
1880.....	54,182,967	15,717,575	1,881,807	71,782,349	14,129,953
1881.....	71,620,725	18,867,604	1,123,275	91,611,604	18,492,645
1882.....	85,757,433	25,387,751	1,503,743	112,648,927	21,700,028
1883.....	91,588,339	30,273,157	1,275,523	123,137,019	23,162,553
1884.....	80,010,498	25,962,480	2,207,666	108,180,644	20,156,448
1885.....	73,269,618	26,486,157	2,954,244	102,710,019	19,121,254
1886.....	70,658,819	25,333,318	3,610,557	99,602,694	19,427,398
1887.....	78,120,679	26,986,531	532,218	105,639,428	22,438,309
1888.....	69,645,824	31,025,804	2,175,472	102,847,100	22,187,869
1889.....	74,475,139	34,623,057	575,251	109,673,447	23,742,317
1890.....	77,106,286	34,576,287	1,083,011	112,765,584	23,921,234
1891.....	74,536,036	36,997,918	1,811,170	113,345,124	23,416,266
1892.....	69,160,737	45,999,676	1,818,530	116,978,943	20,550,474
1893.....	69,873,571	45,297,259	6,534,200	121,705,030	21,161,711
1894.....	62,779,182	46,291,729	4,023,072	113,093,983	19,379,822
1895.....	58,557,655	42,118,236	4,576,620	105,252,511	17,887,269
1896.....	67,239,759	33,121,402	5,226,319	110,587,480	20,219,037
1897.....	66,220,765	40,397,062	4,676,194	111,294,021	19,891,997
1898.....	74,625,088	51,682,074	4,390,844	130,698,006	22,157,788
1899.....	89,433,172	59,913,287	4,705,134	154,051,593	25,734,229
1900.....	101,346,795	68,160,083	8,297,438	180,804,316	28,889,110
1901.....	105,969,756	71,730,938	3,537,291	181,237,988	29,106,980
1902.....	118,657,496	77,822,694	6,311,405	202,791,595	32,425,532
1903.....	136,796,065	88,017,654	8,976,797	233,790,510	37,110,355
1904.....	148,909,576	94,680,443	7,874,313	251,464,332	40,954,349
1905.....	150,928,787	100,688,332	10,308,435	261,925,554	42,034,340
1906.....	173,018,109	110,236,095	7,078,603	290,360,807	46,671,101
1907 (9 mois).....	152,095,529	97,672,345	7,517,038	257,254,882	40,290,172
1908.....	218,160,047	133,719,908	6,548,661	358,428,616	58,331,074
1909.....	175,014,160	113,203,355	9,988,442	298,205,957	48,059,792
1910.....	227,264,346	142,551,031	6,017,589	375,833,016	61,024,239
1911.....	282,723,812	169,021,296	10,206,210	461,951,318	73,312,368
1912.....	335,304,060	186,144,219	26,033,881	547,482,190	87,576,037

COMMERCE.

7. Exportations. Valeur et classes des produits exportés du Canada au Royaume-Uni, aux Etats-Unis et aux autres pays. Moyennes des produits canadiens par périodes de cinq ans, et pendant les années fiscales 1911, 1912.

Moyennes de cinq années et années fiscales.	Royaume-Uni.	Etats-Unis.	Autres pays.	Totaux.
	\$	\$	\$	\$
PRODUITS AGRICOLES.				
1868-1870 (3 ans).....	4,351,631	7,882,788	675,706	12,910,125
1871-1875.....	6,671,196	7,447,890	896,245	15,015,331
1876-1880.....	9,384,915	8,687,568	1,079,634	19,152,117
1881-1885.....	7,940,534	11,341,045	1,126,160	20,407,739
1886-1890.....	5,759,239	8,734,096	954,168	15,447,503
1891-1895.....	11,732,535	4,498,334	2,014,413	18,245,282
1896-1900.....	18,185,661	1,995,339	2,938,763	23,119,763
1901-1905.....	25,133,710	3,648,626	5,955,968	34,738,304
1906-1910.....	51,527,333	4,690,418	7,466,218	63,683,969
1911.....	61,393,720	10,385,705	10,821,859	82,601,284
1912.....	81,784,731	11,685,611	13,673,033	107,143,375

ANIMAUX ET LEURS PRODUITS.

1868-1870 (3 ans).....	3,470,524	5,377,809	418,579	9,266,912
1871-1875.....	6,755,282	6,128,055	503,696	13,387,633
1876-1880.....	9,237,142	4,903,570	566,933	14,712,645
1881-1885.....	15,177,091	6,372,773	526,642	22,076,506
1886-1890.....	16,501,400	6,946,676	558,598	24,006,674
1891-1895.....	26,223,970	3,645,801	643,996	30,513,767
1896-1900.....	39,469,536	4,514,262	605,462	44,589,260
1901-1905.....	55,778,082	5,182,806	1,363,839	62,324,727
1906-1910.....	47,453,100	7,803,531	1,194,545	56,451,176
1911.....	40,636,575	10,063,544	1,544,055	52,244,174
1912.....	36,923,024	9,864,524	1,423,106	48,210,654

PRODUITS DES PÊCHERIES.

1868-1870 (3 ans).....	261,397	985,197	2,156,329	3,402,923
1871-1875.....	513,070	1,269,409	2,984,053	4,766,532
1876-1880.....	1,037,612	1,759,661	3,550,297	6,347,570
1881-1885.....	1,838,937	3,005,591	3,137,585	7,982,113
1886-1890.....	1,758,642	2,823,884	2,854,773	7,437,299
1891-1895.....	3,366,495	3,409,915	3,209,347	9,985,757
1896-1900.....	4,266,576	3,229,683	3,166,240	10,662,499
1901-1905.....	3,800,480	4,197,481	3,709,474	11,707,435
1906-1910.....	4,153,822	4,437,372	5,256,441	13,847,635
1911.....	4,435,891	4,980,741	6,253,912	15,675,544
1912.....	5,132,047	5,378,664	6,193,967	16,704,678

PRODUITS FORESTIERS.

1868-1870 (3 ans).....	10,368,800	8,094,241	1,770,228	20,233,269
1871-1875.....	13,872,407	9,423,951	2,529,683	25,826,041
1876-1880.....	12,007,936	4,912,106	1,674,162	18,594,204
1881-1885.....	12,491,267	9,539,660	2,193,604	24,224,531
1886-1890.....	10,714,758	9,962,383	1,731,722	22,408,863
1891-1895.....	10,574,531	12,577,298	1,482,227	24,634,056
1896-1900.....	14,544,194	12,205,380	1,776,656	28,526,230
1901-1905.....	14,743,317	15,506,453	2,714,811	32,968,581
1906-1910.....	11,400,778	25,242,049	3,888,204	40,731,031
1911.....	11,965,131	28,785,427	4,688,499	45,439,057
1912.....	10,950,840	25,483,532	4,458,302	40,892,674

NOTA.—Les statistiques de ce tableau ne comprennent pas le numéraire et les lingots, ni les exportations aux Etats-Unis, estimées « faibles », au cours des années 1868-1900.

EXPORTATIONS DU CANADA.

7. Exportations. Valeur et classes des produits exportés du Canada au Royaume-Uni, aux Etats-Unis et aux autres pays. Moyennes des produits canadiens, par périodes de cinq ans, et pendant les années fiscales 1911, 1912—fin.

Moyenne de cinq ans et années fiscales.	Royaume-Uni.	Etats-Unis.	Autres pays.	Totaux.
	\$ MANUFACTURES.	\$	\$	\$
1868-1870.....	1,167,472	829,903	360,405	2,357,780
1871-1875.....	1,221,958	1,238,702	486,204	2,946,864
1876-1880.....	1,956,514	1,036,740	871,601	3,864,855
1881-1885.....	1,320,117	1,330,968	682,305	3,333,390
1886-1890.....	1,511,085	1,723,732	813,488	4,048,305
1891-1895.....	2,677,734	3,011,203	1,609,628	7,298,565
1896-1900.....	4,683,367	3,516,510	2,899,465	11,099,342
1901-1905.....	6,662,550	6,984,218	5,584,337	19,231,105
1906-1910.....	6,875,522	11,436,443	8,209,673	26,521,638
1911.....	6,973,820	16,524,005	11,785,293	35,283,118
1912.....	6,852,710	16,312,751	12,670,823	35,836,284

PRODUITS MINIERS.

1868-1870.....	666,335	1,004,320	132,730	1,803,385
1871-1875.....	582,829	3,366,538	226,395	4,175,762
1876-1880.....	409,727	2,637,275	183,491	3,230,493
1881-1885.....	375,996	2,500,124	251,663	3,127,783
1886-1890.....	519,797	3,451,809	256,988	4,228,594
1891-1895.....	485,094	5,113,029	362,825	5,960,948
1896-1900.....	218,096	13,638,433	497,518	14,354,047
1901-1905.....	782,159	32,367,609	1,238,069	34,387,837
1906-1910.....	2,194,298	31,381,056	2,061,333	35,636,687
1911.....	6,726,015	33,129,505	2,932,041	42,787,561
1912.....	5,555,599	33,259,580	2,509,337	41,324,516

PRODUITS DIVERS.

1868-1870.....	15,569	301,398	24,530	341,497
1871-1875.....	48,238	362,699	28,625	439,562
1876-1880.....	32,802	389,236	6,604	428,642
1881-1885.....	32,460	519,732	8,823	561,015
1886-1890.....	47,141	525,417	5,123	577,681
1891-1895.....	16,454	56,913	995	74,362
1896-1900.....	31,243	68,635	8,410	108,288
1901-1905.....	23,823	33,102	9,526	66,451
1906-1910.....	37,035	39,723	19,378	96,136
1911.....	25,772	246,896	13,147	285,815
1912.....	41,462	56,560	13,654	111,676

TOTAL DES PRODUITS CANADIENS.

1868-1870.....	20,301,729	24,475,655	5,538,507	50,315,891
1871-1875.....	29,695,580	20,237,246	7,654,900	66,557,726
1876-1880.....	34,066,648	24,331,155	7,932,723	66,330,526
1881-1885.....	39,176,404	34,609,893	7,926,782	81,713,079
1886-1890.....	36,812,062	34,167,996	7,174,861	78,154,919
1891-1895.....	55,076,813	32,312,493	9,323,432	96,712,738
1896-1900.....	81,398,674	39,168,242	11,892,513	132,459,429
1901-1905.....	106,928,122	67,920,295	20,576,025	195,424,442
1906-1910.....	123,641,889	85,230,591	28,095,793	236,968,273
1911.....	132,156,924	104,115,823	38,043,806	274,316,553
1912.....	147,240,413	102,041,222	40,942,222	290,223,857

COMMERCE.

8. Exportations. Valeur des produits canadiens exportés dans l'Empire Britannique et les pays étrangers, pendant les années fiscales 1908-1912.

Pays.	1908.	1909.	1910.	1911.	1912.
	\$	\$	\$	\$	\$
Empire Brita.—Totaux.	139,172,890	139,698,022	154,937,457	148,967,442	165,242,001
Grande-Bretagne.....	126,194,124	126,384,724	139,482,945	132,156,924	147,240,413
Bermudes.....	378,471	232,646	479,192	467,596	526,517
Afrique Anglaise.....	2,003,598	1,677,379	2,349,159	2,329,260	2,488,145
Australie et Tasmanie...	2,856,709	2,752,207	3,561,075	3,900,212	3,924,023
Nouvelle-Zélande.....	990,551	993,939	887,058	999,277	1,330,762
Inde Anglaise.....	29,800	329,207	58,180	132,178	307,657
Antilles Anglaises.....	2,449,646	2,513,695	3,005,574	3,991,490	3,967,748
Iles Fidji (Océanie).....	137,499	106,663	97,602	115,388	125,615
Hong-Kong.....	265,722	785,058	508,551	513,372	564,729
Terre-Neuve.....	3,212,635	3,392,168	3,806,962	3,714,332	4,131,602
Guyane Anglaise.....	601,395	502,072	584,631	614,070	576,365
Tous autres.....	52,740	28,264	66,528	33,343	58,425
Pays étrangers—Totaux.	107,788,078	102,905,562	124,310,094	125,349,111	124,981,856
Alaska.....	-	-	-	439,064	335,887
République Argentine...	2,264,122	1,867,676	2,867,785	3,021,537	2,975,908
Belgique.....	2,448,747	2,699,162	1,840,156	1,908,357	2,851,044
Bésil.....	966,882	682,496	823,402	1,032,829	760,910
Etats de l'Amérique Centrale.....	85,457	109,008	100,565	102,446	126,439
Chili.....	273,909	116,197	242,717	232,502	175,253
Chine.....	954,262	1,021,772	1,249,189	525,477	413,889
Danemark.....	222,616	191,401	435,053	443,035	605,609
France.....	1,762,832	2,341,507	2,601,097	2,535,304	2,048,768
Afrique Française.....	22,420	34,002	17,796	29,921	223,521
Allemagne.....	1,959,891	1,456,379	2,065,768	2,028,649	3,577,847
Haiti.....	41,004	26,665	17,061	47,711	26,218
Hawaï.....	65,006	46,528	79,190	142,677	133,147
Hollande.....	732,409	913,177	1,376,807	1,008,049	1,434,379
Italie.....	347,238	581,873	345,984	374,470	282,225
Japon.....	734,868	756,033	659,118	616,230	486,441
Madère.....	36,802	20,385	-	-	-
Mexique.....	475,147	810,043	895,934	1,267,568	494,723
Norvège.....	195,415	218,961	487,147	412,915	618,738
Panama.....	90,535	80,283	135,160	315,522	224,649
Pérou.....	117,445	108,452	15,737	34,466	12,825
Philippines.....	180,614	129,862	169,037	58,305	22,431
Portugal.....	46,865	48,833	59,731	88,088	70,390
Russie d'Europe.....	424,793	720,888	598,435	1,175,444	1,241,438
St-Pierre.....	127,616	124,230	133,602	142,687	138,035
Espagne.....	106,594	45,656	51,942	27,580	114,546
Afrique Espagnole.....	38,645	28,264	31,306	-	-
Suède.....	98,805	58,139	111,672	108,623	129,309
Suisse.....	16,414	6,012	6,185	17,545	16,329
Etats-Unis.....	90,814,871	85,334,806	104,199,675	104,115,823	102,041,222
Etats-Unis de la Colomb.	53,112	43,369	42,730	36,945	23,550
Uruguay.....	111,196	98,442	105,856	77,010	191,642
Vénézuéla.....	27,987	13,101	14,026	32,995	22,982
Antilles Américaines.....	540,414	502,680	526,719	504,005	689,424
Antilles Cubaines...	1,353,442	1,388,004	1,667,399	1,761,882	2,024,617
Antilles Danoises.....	36,547	18,638	16,315	16,854	11,489
Antilles Françaises.....	6,988	457	19,405	5,626	12,141
Tous autres.....	206,168	262,181	300,393	660,970	423,891

¹Y compris l'Inde Anglaise et les Etablissements du Détroit.

IMPORTATIONS DU CANADA.

9. Valeur des produits importés au Canada pour consommation, de l'Empire Britannique et des pays étrangers, dans les cinq années fiscales 1908-1912, y compris numéraire et lingots.

Pays.	1908.	1909.	1910.	1911.	1912.
	\$	\$	\$	\$	\$
Empire Britann., totaux	110,697,549	87,041,317	111,783,072	129,467,559	137,982,614
Grande-Bretagne.....	94,417,314	70,682,101	95,336,427	109,934,665	116,906,212
Afrique Anglaise.....	32,193	412,217	1,041,565	704,860	384,544
Guyanne Anglaise.....	1,328,356	2,333,204	2,980,238	3,392,116	5,325,727
Australie.....	440,543	439,209	423,017	511,350	431,701
Nouvelle-Zélande.....	256,579	202,717	775,365	907,104	1,331,341
Inde Anglaise.....				2,779,256	2,836,205
Etablissem. du Détroit.				222,173	425,465
Indes Orientales. Toutes autres.....	4,050,098	3,072,012	3,526,184	1,369,016	1,745,887
Indes occid. Anglaises.....	7,666,703	7,543,733	5,777,698	6,867,295	5,747,077
Iles Fidji (océanie).....	465,343	491,271	185,853	355,243	192,984
Hong-Kong.....	260,358	205,581	243,231	591,328	788,474
Terre-Neuve.....	1,777,469	1,638,428	1,467,619	1,817,485	1,841,887
Tous autres.....	2,593	20,844	24,875	15,677	25,110
Pays étrangers., totaux	241,182,406	201,176,198	258,033,355	322,277,549	383,465,695
Alaska.....	-	-	-	140,116	61,372
République Argentine.....	872,026	1,637,388	2,181,554	2,304,932	3,007,569
Autriche-Hongrie.....	1,331,389	1,669,778	1,394,768	1,319,129	1,538,521
Belgique.....	2,380,649	1,901,588	3,239,888	3,614,354	3,686,419
Bésil.....	360,138	413,106	660,509	925,331	1,097,980
Etats de l'Amérique Centrale.....	84,916	72,750	134,191	105,011	174,514
Chili.....	117,806	175,576	166,695	418,967	305,655
Chine.....	727,554	640,868	799,708	683,062	597,947
Danemark.....	39,960	42,037	85,830	88,807	48,364
Indes Hollandaises.....	543,793	672,638	901,688	1,464,319	1,825,578
Egypte.....	35,247	30,668	43,722	33,066	44,092
France.....	9,901,909	8,197,435	10,109,544	11,563,677	11,744,664
Afrique Française.....	14,796	7,535	4,437	3,828	9,180
Allemagne.....	8,163,047	6,050,317	7,935,230	10,047,340	11,089,998
Grèce.....	415,217	355,245	389,880	456,367	552,265
Hawai.....	12,024	25,737	16,097	25,599	30,314
Hollande.....	1,426,335	1,273,121	2,009,990	1,820,578	2,423,902
Italie.....	781,497	761,339	893,398	962,148	1,146,822
Japon.....	2,176,369	1,983,779	2,179,936	2,422,346	2,511,875
Mexique.....	919,932	313,483	558,515	495,219	1,009,557
Norvège.....	100,459	123,292	172,642	427,857	316,759
Perse.....	9,252	8,973	17,636	8,875	3,013
Pérou.....	51,431	250	41,580	67,639	167,136
Philippines.....	11,031	10,256	35,790	37,004	70,846
Portugal.....	147,256	122,283	140,522	186,380	259,542
Russie d'Europe.....	306,380	225,784	345,297	263,120	335,782
St-Pierre.....	7,259	3,423	7,012	3,782	11,909
Espagne.....	1,126,977	933,854	1,019,775	1,154,747	1,273,211
Suède.....	188,774	145,556	208,147	278,715	329,734
Suisse.....	2,734,779	2,188,265	2,603,853	3,102,910	3,458,006
Turquie d'Asie.....	524,624	338,456	455,188	553,770	461,492
Etats-Unis.....	204,648,885	170,056,178	217,502,415	274,844,858	330,428,502
Uruguay.....	277,040	135,458	78,139	6,300	314,511
Vénézuéla.....	64,441	79,772	53,885	90,839	148,002
Antilles.....	633,798	548,570	1,558,866	2,168,568	2,743,801
Tous autres.....	55,416	31,440	87,023	187,959	236,861
Numéraire et lingots.....	6,548,661	9,988,442	6,017,589	10,206,210	26,033,881

EXPORTATIONS DU CANADA.

10. Exportations. Quantités et valeur des produits du Canada exportés au Royaume-Uni, groupés par catégories, pendant les cinq années fiscales 1908-1912.

Articles principaux par catégories.	QUANTITÉS.				
	1908.	1909.	1910.	1911.	1912.
I. Produits agricoles... totaux	-	-	-	-	-
Baume.....	-	-	-	-	-
Cidre..... gal.	65,016	134,917	227,427	180,468	204,764
Lin..... quint.	53	-	-	197	446
Fruits—					
Pommes sèches..... liv.	157,130	734,939	1,363,656	268,390	178,744
Pom. vertes et mûres, bar.	1,490,311	1,048,365	1,523,901	476,190	1,481,485
Petits fruits, toutes sortes..	-	-	-	-	-
En conserves.....	-	-	-	-	-
Autres fruits.....	-	-	-	-	-
Total des fruits.....	-	-	-	-	-
Grains et produits de grains—					
Orge..... boiss.	1,392,783	2,160,890	1,431,922	1,116,116	921,757
Fèves (haricots)....	1,547	12	4	153	22
Sarrasin.....	255,325	389,725	522,606	174,767	35,334
Maïs (blé d'Inde)....	11,537	20,184	228	17,132	-
Avoine.....	5,617,102	2,558,995	1,024,491	4,028,746	7,014,645
Pois entiers.....	350,038	477,450	166,201	60,391	38,676
Pois fendus.....	39,867	59,859	13,462	2,688	700
Seigle.....	48,716	58,076	42,113	-	-
Blé.....	43,002,541	48,891,249	46,589,228	43,637,625	60,343,037
Autres grains.....	158	17	424	-	3,250
Total des grains..	50,719,614	54,646,457	49,790,679	49,037,618	68,357,421
Son..... quint.	282,997	134,242	121,584	123,316	144,184
Céréales préparées.....	-	-	-	-	-
Farine de blé..... bar.	1,130,617	1,029,086	1,877,436	1,884,655	2,338,851
Farine de blé d'Inde(maïs)“	139	281	-	141	-
Farine d'avoine..	152,703	106,118	229,793	122,124	205,111
Autres farines.....	7,816	13,482	11,742	1,044	3,368
Malt..... boiss.	-	-	703	-	10,375
Total, farines et malt....	-	-	-	-	-
Foin..... tonne.	29,771	44,034	87,871	112,529	104,817
Chanvre..... quint.	-	-	2,192	-	-
Houblon..... liv.	211,130	31,705	230,820	156,679	16,454
Sucre d'érable.....	50,177	24,038	18,679	21,866	24,786
Sirop d'érable..... gal.	896	1,558	2,455	1,694	1,891
Graines—					
Graine de trèfle..... boiss.	28,015	26,712	31,236	26,781	19,463
Graine de lin.....	10,993	626,83	51,476,769	1,019,057	495,496
Graines d'herbes.....	5,094	1,741	1,380	1,132	1,989
Autres graines.....	-	-	-	-	-
Total des graines... boiss.	44,102	755,288	1,509,385	1,046,970	516,948
Paille..... tonne.	162	154	50	618	-
Tabac en feuilles..... liv.	12,208	3,813	-	-	975
Arbres et plantes de toutes sortes.....	-	-	-	-	876
Légumes—					
En boîtes ou en conserves... boiss.	4,014	-	201	283	1,182
Pommes de terre.....	-	-	-	-	-
Toutes autres sortes.....	-	-	-	-	-
Total des légumes... boiss.	-	-	-	-	-
Produits agricoles non dénom....	-	-	-	-	-

NOTA.—Les lettres n.a.s. signifient «non autrement spécifiées.»

COMMERCE.

10. Exportations. Quantité et valeur des produits du Canada exportés au Royaume Uni, groupés par catégories, pendant les cinq années fiscales 1908-1912.

Articles principaux par catégories.	VALEUR.				
	1908.	1909.	1910.	1911.	1912.
	\$	\$	\$	\$	\$
1. Produits agricoles. totaux	55,453,583	58,933,165	71,004,416	61,393,720	81,784,731
Baume.....	-	240	2,039	2,269	2,695
Cidre.....	11,031	27,898	27,191	26,556	35,708
Lin.....	452	-	-	1,694	1,920
Fruits—					
Pommes sèches.....	11,087	41,269	86,084	16,013	6,232
Pommes vertes ou mûres.....	4,422,772	2,692,233	4,184,878	1,598,359	4,678,245
Petits fruits, toutes sortes.....	-	292	-	3	12
En conserves.....	255,007	182,094	199,629	200,034	229,250
Autres fruits.....	9,119	41,991	33,089	35,933	54,466
Total des fruits.....	4,698,585	2,958,689	4,503,680	1,850,402	4,968,205
Grams et produits de grains—					
Orge.....	845,779	1,262,346	744,470	576,902	607,933
Fèves (haricots).....	2,464	21	9	205	65
Sarrasin.....	163,491	226,580	306,352	87,753	20,432
Maïs (blé d'Inde).....	8,945	15,253	186	10,279	-
Avoine.....	2,444,868	975,224	508,300	1,540,119	2,903,708
Pois entiers.....	342,019	457,988	195,178	94,095	58,776
Pois fendus.....	45,247	74,167	16,628	3,224	1,000
Seigle.....	35,742	54,265	28,208	-	-
Blé.....	39,349,602	45,161,632	49,267,736	43,335,569	58,677,160
Autres grains.....	175	20	431	-	2,110
Total.....	43,238,332	48,227,496	51,067,498	45,648,146	62,271,184
Son.....	230,474	150,002	136,769	125,146	124,677
Céréales préparées.....	997,184	962,580	1,229,028	1,323,104	1,482,058
Farine de blé.....	4,815,805	4,532,103	8,872,698	8,189,837	9,732,708
Farine de blé d'Inde (maïs).....	377	1,543	-	432	-
Farine d'avoine.....	664,431	472,572	1,050,188	501,223	878,743
Autres farines.....	21,442	37,341	37,486	3,962	11,006
Malt.....	-	-	802	-	11,308
Total, farines et malt.....	5,502,055	5,043,559	9,961,174	8,695,504	10,633,765
Foin.....	394,929	508,132	922,718	1,152,629	1,027,995
Chanvre.....	-	-	10,105	-	-
Houblon.....	32,832	4,213	24,650	19,740	1,857
Sucre d'érable.....	4,551	2,154	1,843	2,393	2,353
Sirop d'érable.....	826	1,503	2,248	1,641	2,039
Graines—					
Graine de trèfle.....	272,136	226,828	237,514	230,981	189,289
Graine de lin.....	15,087	775,834	2,796,502	2,285,411	1,004,888
Graines d'herbes.....	7,808	4,684	1,993	2,948	9,629
Autres graines.....	858	5,774	6,808	390	153
Total des graines.....	295,889	1,013,120	3,042,817	2,519,730	1,203,959
Paille.....	1,288	1,397	542	3,910	6,861
Tabac en feuilles.....	6,513	1,077	-	-	1,320
Arbres et plantes de toutes sortes.....	649	312	2,092	1,291	3,637
Légumes—					
En boîtes ou en conserves.....	17,426	20,074	49,750	15,119	10,203
Pommes de terre.....	4,604	-	259	132	525
Toutes autres sortes.....	1,103	8,100	6,613	43	46
Total des légumes.....	23,133	28,174	56,622	15,294	10,774
Produits agric. non dénommés	14,860	2,619	12,500	4,271	3,724

COMMERCE.

10. Exportations. Quantités et valeur des produits du Canada exportés au Royaume-Uni, groupés par catégories, pendant les cinq années fiscales 1908-1912—suite.

Articles principaux par catégories.	Quantités.				
	1908.	1909.	1910.	1911.	1912.
II. Animaux et leurs produits.	-	-	-	-	-
Animaux vivants—					
Bovins, de plus d'un an. nomb.	124,015	143,661	140,424	113,795	47,868
Chev., de plus d'un an. " nomb.	181	174	584	197	138
Mout., un an ou moins " "	-	486	-	-	-
Mout., de plus d'un an " "	45,227	19,307	1,828	430	928
Volailles et aut. non dénom.	-	-	-	-	-
Total des anim. vivants.	-	-	-	-	-
Produits animaux—					
Viandes—					
Bacon..... liv.	91,961,759	70,356,985	45,509,550	55,971,989	58,351,392
Boeuf..... " "	1,334,892	1,094,323	828,140	482,371	274,419
Jambons..... " "	3,157,702	3,268,815	3,238,704	3,782,939	2,998,850
Mouton..... " "	321,064	-	-	-	-
Porc..... " "	248,566	310,499	197,851	96,931	43,004
Volailles, apprêtées ou non apprêtées.....	-	-	-	-	-
Gibier, apprêté ou non apprêté.....	-	-	-	-	-
Langues..... liv.	44,825	44,242	-	530	11,026
Viandes en conserves " "	1,182,650	1,648,616	1,685,833	393,999	191,454
Tou. aut. viand. n.d. " "	6,705,974	7,350,514	7,786,953	2,088,493	10,524,966
Total des viandes " "	-	-	-	-	-
Autres produits animaux—					
Os..... quint.	366	1,301	-	318	63
Beurre..... " "	3,810,226	5,353,770	2,595,357	1,733,060	7,458,936
Fromage..... " "	188,823,188	164,090,903	179,937,468	180,658,059	162,395,097
Œufs..... douz.	1,272,545	445,152	33,465	7,067	129,830
Pelletteries ouvrées.....	-	-	-	-	-
Pelletteries brutes.....	-	-	-	-	-
Graisse, ou déch. gris. liv.	70,345	267,689	42,226	58,836	34,542
Matériaux à colle.....	-	-	-	-	-
Poils.....	-	-	-	-	-
Cuirs et peaux, pelletteries exceptées.....	-	-	-	-	-
Cornes et sabots.....	-	-	-	-	-
Miel.....	1,794	1,965	957	738	165
Saindoux..... liv.	1,138,896	347,189	1,390,788	168,838	181,558
Lait et crème cond. " "	94,570	190,299	96	93,128	155,088
Enveloppes de saucisses.....	-	-	-	-	-
Peaux de mouton..... nomb.	636	-	-	-	-
Suif..... liv.	76,888	472,075	167,730	5,795	927,470
Laine..... " "	211,522	166,678	490,404	780,024	299,167
Autres produits.....	-	-	-	-	-
Total des produits animaux.	-	-	-	-	-

EXPORTATIONS DU CANADA.

10. Exportations. Quantités et valeur des produits du Canada exportés au Royaume-Uni, groupés par catégories, pendant les cinq années fiscales 1908-1912—suite.

Articles principaux par catégories.	VALEUR.				
	1908.	1909.	1910.	1911.	1912.
II. Animaux et leurs produits.	\$	\$	\$	\$	\$
Totaux.....	46,235,833	42,997,405	41,860,777	40,636,575	36,923,024
Animaux vivants—					
Bovins âgés de plus d'un an....	8,584,806	10,115,793	9,979,918	7,942,144	3,343,625
Chevaux de plus d'un an....	38,950	36,000	66,815	36,072	35,650
Moutons, un an ou moins....	—	2,450	—	—	—
Moutons de plus d'un an....	267,043	125,131	11,441	2,611	6,421
Volailles et aut. non dénom.	116	1,075	738	995	2,360
Total des animaux vivants.	8,890,915	10,280,449	10,058,912	7,981,822	3,388,056
Produits animaux—					
Viandes—					
Bacon.....	10,784,920	8,206,107	6,422,747	8,005,071	7,437,526
Boeuf.....	77,002	86,950	69,072	43,886	28,641
Jambons.....	368,829	418,898	413,645	503,327	383,720
Mouton.....	40,488	—	—	—	—
Porc.....	23,122	26,784	16,788	12,627	5,101
Volailles, apprêtées et non apprêtées.....	99,349	44,531	26,730	968	1,264
Gibier apprêté ou non apprêté.....	30	15	21	21	14
Langues.....	4,906	3,193	—	65	1,315
Viandes en conserves.....	138,608	195,015	191,832	52,211	19,204
Tou. aut. vian. n. dénom.	620,077	655,357	726,743	195,691	1,124,583
Total des viandes.....	12,157,331	9,636,850	7,867,578	8,813,867	9,001,368
Autres produits animaux—					
Os.....	900	2,015	—	300	34
Beurre.....	823,761	1,273,484	587,493	401,621	1,769,510
Œufs.....	22,763,736	20,268,166	21,481,566	20,577,542	20,733,064
Fromage.....	279,977	99,109	9,333	2,428	37,800
Pelletteries ouvrées.....	8,704	6,541	2,047	1,827	10,147
Pelletteries brutes.....	971,109	1,071,313	1,518,092	2,436,304	1,717,365
Graisse et déchets graisseux	4,652	16,404	3,428	1,996	3,712
Matériaux à colle.....	39,514	—	50	—	1,626
Poils.....	23,965	27,355	18,149	3,616	8,239
Cuir et peaux, pelletteries exceptées.....	160,663	155,680	28,745	135,570	39,351
Cornes et sabots.....	1,349	784	1,193	3,200	262
Miel.....	337	234	115	117	23
Saindoux.....	115,811	34,601	125,264	21,134	20,832
Lait et crème condensés....	7,691	11,871	9	7,583	14,047
Enveloppes de saucisses....	—	—	—	—	57,042
Peaux de mouton.....	636	—	—	—	—
Suif.....	3,604	22,952	8,425	400	60,216
Laine.....	44,597	29,941	80,361	159,147	50,238
Autres produits.....	36,581	59,656	70,017	88,101	10,092
Total d. produits animaux.	25,287,587	23,080,106	23,934,287	23,840,886	24,533,600

COMMERCE.

10. Exportations. Quantités et valeur des produits du Canada exportés au Royaume-Uni, groupés par catégories, pendant les cinq années fiscales 1908-1912—suite.

Articles principaux par catégories.	QUANTITÉS.				
	1908.	1909.	1910.	1911.	1912.
III. Produits des pêcheries.	-	-	-	-	-
Morue fraîche, etc. . . . liv.	-	-	-	-	14,725
Morue, sèche, salée. . . . quint.	28,527	35,682	36,268	38,611	38,479
Morue, verte, salée et marinée. . . . " . . .	-	1,961	-	7	1,220
Total des morues. . . .	-	-	-	-	-
Flétan (halibut), frais. . . liv.	38,660	-	-	3,001	4 ¹
Hareng, mariné. . . . bar.	356	128	273	218	14
Hareng, fumé. . . . " . . .	43,730	28,690	73,091	7,400	41,186
Total des harengs. . . .	-	-	-	-	-
Homard, frais. . . . bar.	42	-	-	260	-
Homard, en boîtes. . . . liv.	2,226,400	2,715,415	2,826,622	3,064,737	3,108,550
Total des homards. . . .	-	-	-	-	-
Maquereau, mariné. . . . bar.	-	-	43	-	-
Huitres. . . .	35	14	24	35	40
Saumon, frais. . . . liv.	561,617	993,979	489,890	436,494	417,090
Saumon, fumé. . . . " . . .	648	100	20	150	-
Saumon, en boîtes. . . . " . . .	18,001,736	14,824,781	29,767,131	19,659,947	22,989,444
Saumon, mariné. . . . bar.	-	1	1	1	3
Total des saumons. . . .	-	-	-	-	-
Poisson de mer, aut. sortes, fr.	-	-	54	-	-
Poiss. de m., aut. s., mar. bar.	-	-	3	-	-
Poiss. de m., a. s., conserv. liv.	48,250	1,720	13,983	3,800	18,720
Poisson de mer, au. s., total.	-	-	-	-	-
Bouette et peignes. . . .	1	-	-	-	-
Poisson, tout. aut. sortes, frais	-	-	-	-	-
Poisson, t. aut. sor., mar. bar.	-	-	284	13	12
Huile de poisson, morue gal.	28,241	14,660	24,820	44,506	27,089
Huile de poisson, poque	30,336	20,730	6,040	14,923	8,625
Huile de poisson, baleine " . . .	571,797	1,029,381	1,033,446	735,597	1,837,688
Huile de poisson, a. sort. " . . .	10,723	1,752	82,718	10,050	18,627
Huile de poiss., total " . . .	641,097	1,066,523	1,147,024	805,076	1,892,029
Peaux ou pelletteries provenant de poiss. ou d'anm. marins.	-	-	-	-	-
Autres articles des pêcheries. . .	-	-	-	-	-
IV. Produits forestiers.	-	-	-	-	-
Cendres, pot. et perlasse. bar.	574	688	587	656	668
Billots (bois en grume)—					
Orme. m.pds.	1,074	356	945	483	416
Pin. " . . .	-	-	6	-	12
Epinette. " . . .	-	-	5	-	-
Tous autres bois. . . . " . . .	1,000	655	2,009	704	1,344
Total, bois en grume. . . .	2,074	1,011	2,965	1,187	1,772
Bois scié, ou de service—					
Bois ol., n. et n. dur. m. pds.	460	271	165	331	659
Battants (battens). . . .	-	-	-	-	-
Voliges, pin. cent.	23,274	25,315	23,873	21,704	16,671
Vol., épinette et autr. " . . .	160,132	125,287	144,852	148,651	137,456
Voliges (bouts de). . . . " . . .	7,858	7,248	8,134	7,244	6,672
Lattes. M	20	3,490	20	15,637	25,844
Pieux. " . . .	597	48	77	528	60

¹Saumuré, en barils. . .

EXPORTATIONS DU CANADA.

10. Exportations. Quantités et valeur des produits du Canada exportés au Royaume-Uni, groupés par catégories, pendant les cinq années fiscales 1908-1912—suite.

Articles principaux par catégories.	Valeur.				
	1908.	1909.	1910.	1911.	1912.
	\$	\$	\$	\$	\$
III. Produits des pêcheries, totaux	3,502,590	3,579,627	5,136,215	4,435,891	5,132,047
Morue fraîche, etc.	-	-	-	-	300
Morue, sèche, salée.	113,932	119,366	116,468	121,862	131,998
Morue, verte, salée et marinée	-	6,374	-	42	5,490
Total des morues.	113,932	125,740	116,468	121,904	137,788
Flétan (halibut)	1,933	-	-	240	34 ¹
Hareng mariné.	1,518	564	1,560	858	61
Hareng fumé (hareng saur)	1,180	1,047	2,241	148	1,180
Total des harengs.	2,698	1,611	3,801	1,006	1,241
Homard, frais.	999	-	-	7,818	-
Homard, en boîtes.	624,767	784,419	748,775	908,273	1,078,898
Total des homards.	625,766	784,419	748,775	916,091	1,078,898
Maquereau mariné.	-	-	500	-	-
Huitres.	368	141	222	348	431
Saumon, frais.	52,437	96,520	45,218	57,390	46,806
Saumon, fumé.	202	10	2	11	-
Saumon, en boîtes.	2,361,975	2,098,713	3,824,993	2,936,305	2,918,585
Saumon, mariné.	-	14	15	10	47
Total des saumons.	2,414,614	2,195,257	3,870,228	2,993,716	2,965,438
Poisson de mer, aut. sor. frais	-	-	9	-	-
Poiss. de m., aut. s., marinés	-	-	20	-	-
Poiss. de m., aut. s., conserves	5,050	57	1,155	426	1,093
Poiss. de mer, aut. s., total	5,050	57	1,184	426	1,093
Bouette et peignes.	5	-	-	-	-
Poisson tout. aut. sortes, frais	-	-	67	-	-
Poiss., tou. aut. sort., marinés	-	-	891	53	156
Huile de poisson, morue.	8,148	4,285	6,339	14,703	11,331
Huile de poisson, phoque.	11,605	6,231	2,141	4,908	4,120
Huile de poisson, baleine.	200,525	384,660	306,261	138,207	774,395
Huile de poisson, aut. sortes.	3,371	1,967	16,619	4,960	10,627
Huile de poisson, total.	223,649	397,143	331,360	162,778	800,473
Peaux ou pelletteries provenant de poiss. ou d'anim. marins.	111,929	70,658	59,599	237,493	52,000
Autres articles de pêcheries.	2,646	4,601	3,120	1,836	94,495
IV. Produits forestiers, totaux	11,843,094	9,845,422	11,033,074	11,965,131	10,950,840
Cendres, potasse et perlasse.	22,828	29,663	24,511	30,229	28,998
Billots (bois en grume)—					
Orme.	14,994	7,152	15,330	10,877	5,940
Pin.	-	-	117	-	138
Epinette.	-	-	100	-	-
Autres espèces.	15,372	12,012	23,777	15,812	21,362
Bois en grume, total.	30,366	19,164	39,324	26,689	27,440
Bois scié ou de service—					
Bois blanc, noyer et noyer dur	13,691	6,761	4,912	11,755	24,303
Battants (battens)	15,951	5,293	47,316	34,396	-
Voliges (pin)	1,577,762	1,617,354	1,556,229	1,406,444	1,331,006
Voliges, épinette et autres.	6,057,286	4,782,490	5,825,732	6,471,153	5,309,113
Voliges (bouts de).	298,089	285,743	334,481	310,295	281,978
Lattes.	48	7,288	130	37,558	58,285
Pieux.	12,966	530	769	10,290	604

¹Saumuré.

COMMERCE.

10. Exportations. Quantités et valeur des produits du Canada exportés au Royaume-Uni, groupés par catégories, pendant les cinq années fiscales 1908-1912—suite.

Articles principaux par catégories.	QUANTITÉS.				
	1908.	1909.	1910.	1911.	1912.
IV. Produits forestiers—suite					
Bois scié, ou de service—suite.					
Piquets..... M.	998	951	3,594	4,186	1,263
Madriers et planches.M. pds.	75,097	71,819	72,507	79,778	96,769
Colombages et solives “	42,236	33,664	42,330	35,584	29,222
Bardeaux..... “	137	864	399	-	-
Pièces pour caisses et autres.	-	-	-	-	-
Douves et fonds.....	-	-	-	-	-
Autres bois non dénommés.	-	-	-	-	-
Bois de service, total....	-	-	-	-	-
Blocs pour allumettes.....	-	-	-	-	-
Echalas, poteaux de télégraphie, et autres.....	-	-	-	-	-
Poteaux de cèdre, de tamarac et autres.....	-	-	-	-	-
Traverses de chemins de fer..	-	-	19	-	-
Bois équarris—					
Frêne..... tonnes.	1,403	552	380	228	64
Bouleau..... “	9,865	10,344	11,226	8,931	13,079
Orme..... “	5,485	2,257	2,096	5,606	3,241
Erable..... “	872	1,006	23	-	-
Chêne..... “	5,950	2,793	586	5,920	7,591
Pin rouge..... “	309	1,510	4,400	-	1,631
Pin blanc..... “	32,794	21,504	17,498	18,996	20,831
Autres..... “	409	1,534	1,245	917	1,452
Bois équarris, total “	57,087	41,490	37,454	40,598	47,889
Autres produits de la forêt....	-	-	-	-	-
V. Articles fabriqués, totaux					
Outils et machines agricoles..	-	-	-	-	-
Aluminium, en mattes, saumons ou barres, (et artic. en)	-	-	19,421	21,649	19,395
Livres, brochures, cartes, etc.	-	-	-	-	25
Biscuits et pain..... quint.	137	33	2	338	2,240
Ficelle d'engergage.... liv.	-	-	-	200,260	-
Briques..... milliers	-	-	-	4	-
Balais et plumeaux.....	-	-	-	-	-
Boutons.....	-	-	-	-	-
Cartouches (fusil, carab., etc)	-	-	-	-	-
Charbon de bois.....	-	-	-	-	-
Ciment.....	-	-	-	-	-
Argile (articles en).....	-	-	-	-	-
Vêtements et art. d'habillem.	-	-	-	-	-
Cordage, corde et ficelle....	-	-	-	-	-
Coton (tissus de)..... verges.	59,943	93,383	84,304	52,704	72,649
Cotonnades, autres.....	-	-	-	-	-
Coton (déchets de).... liv.	274,338	183,396	87,841	48,721	100,467
Drogues, produits chimiques et médecines, non dénomm.	-	-	-	-	-
Matériaux pour teinture.....	-	-	-	-	-
Appareils électriques.....	-	-	-	-	-
Electrotypes.....	-	-	-	-	-
Ext. d'écorce de pruche. bar.	3,498	5,974	6,717	3,634	2,535
Explosifs et fulminates, non dénommés..... liv.	8,350	39,185	8,753	30,247	58,370
Engrais chimiques.....	-	-	-	-	-

EXPORTATIONS DU CANADA.

10. Exportations. Quantités et valeur des produits du Canada exportés au Royaume-Uni, groupés par catégories, pendant les cinq années fiscales 1908-1912—suite.

Articles principaux par catégories.	VALEUR.				
	1908.	1909.	1910.	1911.	1912.
	\$	\$	\$	\$	\$
IV. Produits forestiers—suite					
Bois scié ou de service—suite.					
Piquets.....	25,491	21,975	17,305	21,196	18,211
Madriers et planchers.....	1,562,047	1,469,768	1,387,439	1,659,701	1,962,877
Colombages et solives.....	463,285	354,668	487,262	434,534	358,009
Bardeaux.....	274	2,626	1,274	-	-
Pièces pour caisses et autres	108,617	17,070	137,149	231,703	116,881
Douves et fonds.....	53,962	19,614	26,468	24,904	30,014
Autres bois non dénommés.	116,421	159,542	198,494	174,248	152,356
Bois sciés ou de serv., total	10,305,890	8,750,722	10,024,960	10,828,177	9,643,637
Blocs pour allumettes.....	-	132	36,505	56,706	364
Echelas, poteaux de télégra- phe et autres.....	-	31	-	-	-
Poteaux de cèdre, épinette rouge et autres.....	50	-	-	-	-
Traverses de chemin de fer...	-	-	15	-	-
Bois équarri—					
Frêne.....	24,525	9,484	5,689	3,779	1,067
Bouleau.....	123,875	110,757	132,702	112,651	156,395
Orme.....	146,415	62,631	48,908	155,554	118,018
Erable.....	26,446	33,237	182	-	-
Chêne.....	156,536	77,693	15,679	143,021	134,829
Pin rouge.....	6,097	45,579	134,412	-	39,578
Pin blanc.....	993,095	683,995	554,235	597,121	783,588
Autres sortes.....	6,201	20,897	15,952	11,204	16,806
Bois équarri, total.....	1,483,190	1,044,273	907,759	1,023,330	1,250,281
Autres articles de la forêt.....	770	1,437	-	-	120
V. Articles fabriqués totaux.	7,472,357	8,024,308	6,610,756	6,973,820	6,852,710
Outils et machines agricoles.	468,085	427,442	392,432	425,396	455,692
Aluminium, en matras, sau- mons ou barres, (et art. en)	444,585	180,178	292,243	324,244	256,561
Livres, brochures, cartes, etc.	77,979	113,208	82,137	143,309	84,831
Biscuits et pain.....	164	268	23	1,584	214
Ficelle à engerbage.....	-	-	-	13,742	123
Briques.....	-	2	-	55	-
Balais et plumeaux.....	-	-	-	-	15,439
Boutons.....	226	161	40	184	334
Cartouches, (fusil, carab., etc)	9,554	6,358	8,039	16,266	8,771
Charbon de bois.....	400	-	-	-	592
Ciment.....	250	3	100	165	60
Argile, (articles en).....	-	-	4	125	2
Vêtements et article d'habille.	25,020	25,890	26,202	39,645	49,109
Cordage, corde et ficelle.....	75,238	21,695	19,197	1,291	2,916
Coton (tissus de).....	8,950	22,940	18,608	11,090	16,684
Cotonnades, (autres).....	6,197	4,991	1,650	2,994	3,261
Coton (décrets de).....	11,914	6,402	4,110	1,598	1,994
Drogues, produits chimiques et médecines.....	259,385	207,623	405,410	448,044	420,167
Matériaux pour teinture.....	213	20	1,185	-	70
Appareils électriques.....	1,729	1,505	2,312	3,210	9,886
Electrotypes.....	142	10	103	453	1,234
Extrait d'écorce de pruche....	43,670	71,653	82,614	43,596	30,328
Explosifs et fulminates, non dénomés.....	1,250	22,250	1,341	4,831	13,457
Engrais chimiques.....	500	39	-	725	-

COMMERCE.

10. Exportations. Quantités et valeur des produits du Canada exportés au Royaume-Uni, groupés par catégories, pendant les cinq années fiscales 1908-1912—suite.

Articles principaux par catégories.	QUANTITÉS.				
	1908.	1909.	1910.	1911.	1912.
V. Articles fabriqués—suite.					
Fourrures, (articles en).....	-	-	-	-	-
Verre et verrerie non dénom.	-	-	-	-	-
Meules.....	-	-	-	-	-
Gypse ou plâtre moulu.....	-	-	-	-	-
Chapeaux et casquettes.....	-	-	-	-	-
Effets de ménage, non dénom.	-	-	-	-	-
Caoutchouc, (articles en).....	-	-	-	-	-
Fer et acier, (et articles en)—	-	-	-	-	-
Bouées à gaz et parties de.....	-	-	-	-	-
Fonte, non dénom.....	-	-	-	-	-
Quincaillerie et outils.....	-	-	-	-	-
Machinerie, non dénom.....	-	-	-	-	-
Fer en gueuse..... tonne.	90	-	106	146	168
Vieux fer ou acier..... quint.	2,697	2,480	11,712	3,764	17,190
Machines à coudre... nomb.	482	957	41	132	2,049
Acier et articles en acier.....	-	-	-	-	-
Poêles..... nomb.	9	10	39	95	19
Mach. à écrire (clav.) “	3,699	2,801	3,215	3,058	3,428
Fer et acier (et objets en)—					
total.....	-	-	-	-	-
Balayures d'orfèvre.....	-	-	-	-	-
Bijouteries de toutes sortes...	-	-	-	-	-
Vieux cordages..... quint.	16,641	42,766	35,851	55,125	75,618
Lampes et lanternes.....	-	-	-	-	-
Cuir—					
Bottines et souliers.....	-	-	-	-	-
Seilerie et bourrellerie.....	-	-	-	-	-
Cuir, non dénommés liv.	554,396	370,245	435,702	606,677	808,093
Semelles..... “	6,468,871	7,333,132	4,216,319	6,006,291	5,819,090
Empeignes.....	662,282	674,849	458,821	639,679	776,446
Autres articles en cuir.....	-	-	-	-	-
Cuir, total.....	-	-	-	-	-
Chaux.....	-	-	-	-	-
Liqueurs.....					
Alc et bière..... gal.	80	4	9	150	3
Whiskey..... “	8,930	9,751	6,173	9,206	9,628
Vins..... “	523	134	433	153	154
Alcool de bois..... “	96,768	190,566	127,423	219,030	366,998
Aut. spiritueux n. dén. “	32,877	1,964	21,332	17	3,840
Total des liqueurs..	139,178	202,419	155,370	228,556	380,623
Métaux (non dénom.)... quint.	-	-	-	-	-
Instruments de musique—					
Orgues..... nomb.	2,503	2,184	1,743	1,222	1,603
Pianos..... “	16	50	24	17	20
Autres instruments.....	-	-	-	-	-
Total, instrum. de musiq.	-	-	-	-	-
Toutteaux oléagineux... quint.	336,445	294,112	293,167	201,833	182,456
Huiles, non dénommées gal.	182,357	9,994	220	11,549	577
Papier à tapisserie... rouleaux	512	1,194	500	1,113	-
Papier non dénommé.....	-	-	-	-	-
Photographies.....	-	-	-	-	-
Chiffons..... liv.	2,449,625	2,682,772	3,518,208	4,477,329	4,677,169
Navires vendus à d'autres					
pays..... tonne.	887	-	-	-	-
Savon..... liv.	100,161	323,929	1,330	21,836	12,325

EXPORTATIONS DU CANADA.

10. Exportations. Quantités et valeur des produits du Canada exportés au Royaume-Uni, groupés par catégories, pendant les cinq années fiscales 1908-1912—suite.

Articles principaux par catégories.	VALEUR.				
	1908.	1909.	1910.	1911.	1912.
	\$	\$	\$	\$	\$
V. Articles fabriqués—suite.					
Fourrures, (articles en).....	8,464	12,776	18,721	14,438	19,426
Verre et verrerie non dénom.....	1,938	4,666	1,501	3,879	2,456
Mcules.....	—	—	—	—	434
Gypse ou plâtre moulu.....	50	—	436	—	—
Chapeaux et casquettes.....	668	712	594	1,254	1,634
Effets de ménage, non dénom.....	197,600	156,984	142,143	133,563	140,698
Caoutchouc, (articles en).....	52,947	21,273	34,283	47,544	38,743
Fer et acier, (et articles en)—					
Bouées à gaz et parties de.....	—	—	—	—	7,196
Fonte, non dénom.....	4,736	5,845	1,507	5,345	1,968
Quincaillerie et outils.....	39,696	26,450	32,396	32,871	31,529
Machinerie, non dénom.....	66,995	37,215	29,821	50,923	57,652
Fer en gueuse.....	4,100	—	2,120	4,200	6,070
Vieux fer ou acier.....	12,060	4,724	5,412	2,414	10,146
Machines à coudre.....	9,286	19,172	1,711	3,179	27,091
Acier et articles en acier.....	69,530	63,776	89,993	148,158	95,402
Poêles.....	278	214	637	2,237	959
Mach. à écrire (clavigrap.).....	108,045	153,869	218,255	207,748	217,293
Fer et acier (et objets en).....					
Total.....	314,726	311,265	381,852	457,075	455,306
Balayures d'orfèvre.....	39,566	41,424	23,970	28,157	32,212
Bijouteries de toutes sortes.....	—	—	—	—	23,462
Vieux cordages.....	58,099	138,103	131,754	201,334	351,915
Lampes et lanternes.....	2,444	1,952	2,011	3,796	3,699
Cuir—					
Bottines et souliers.....	6,661	6,026	6,783	5,653	2,412
Sellerie et bourrellerie.....	875	323	1,144	323	547
Cuir, non dénommés.....	192,610	166,934	97,085	97,356	132,660
Semelles.....	1,444,045	1,685,397	915,234	1,445,587	1,346,864
Empeignes.....	213,555	242,587	137,935	169,075	142,009
Autres articles en cuir.....	13,651	9,259	3,818	6,422	4,717
Cuir, total.....	1,871,397	2,110,526	1,161,999	1,724,416	1,629,209
Chaux.....	8,199	12,519	—	—	—
Liqueurs—					
Ale et bière.....	81	5	5	125	5
Whiskey.....	27,693	27,831	19,166	26,540	36,197
Vins.....	595	236	364	180	192
Alcool de bois.....	46,553	60,015	55,808	75,745	151,071
Autres spiritueux, n. d.....	10,525	1,247	8,133	42	1,010
Total des liqueurs.....	85,447	89,334	83,476	102,632	188,475
Métaux, non dénom. ailleurs.....	12,988	25,245	30,061	28,272	42,482
Instruments de musique—					
Orgues.....	138,444	110,846	92,240	86,579	119,879
Pianos.....	5,370	17,130	10,050	6,161	5,796
Autres instruments.....	638	896	4,922	967	1,110
Total instrum. de musiq.....	144,452	128,872	107,212	93,707	126,785
Tourteaux oléagineux.....	453,269	420,548	393,523	278,819	286,337
Huiles, non dénom.....	63,008	2,445	142	6,964	355
Papier à tapisserie.....	159	370	50	171	—
Papier non dénommé.....	1,299,061	1,607,022	912,474	840,190	600,851
Photographies.....	2,394	1,137	1,209	1,730	1,698
Chiffons.....	130,679	126,169	160,745	251,792	237,937
Navires vendus à d'autres pays.....	10,000	—	—	—	—
Savon.....	4,961	17,620	120	1,037	630

COMMERCE.

19. Exportations. Quantités et valeur des produits du Canada exportés au Royaume-Uni, groupés par catégories, pendant les cinq années fiscales 1908-1912—suite.

Articles principaux par catégories.	QUANTITÉS.				
	1908.	1909.	1910.	1911.	1912.
V. Articles fabriqués—suite.					
Amidon..... liv.	20,398	79,485	90,790	176,220	45,140
Pierre, granit, marbre, etc., taillés.....	-	-	-	-	-
Sucre, tout. sort., non dén. liv.	700	24	16,338	292	-
Sirop de sucrerie..... gal.	-	120	30	311	-
Goudron.....	-	-	-	-	-
Etain, (objets en).....	-	-	-	-	-
Tabac—					
Cigares..... M.	1	48	1	4	-
Cigarettes..... “	-	79	25	25	2
Côtes et rognures..... liv.	2,808	3,854	8,576	3,304	45,774
Non dénommé..... “	7,163	38,991	27,352	27,889	2,496
Tabac, total.....	-	-	-	-	-
Etoupe..... quint.	-	14	-	873	3,440
Véhicules—					
Automobiles..... nomb.	5	6	15	23	18
Parties d'automobiles.....	-	-	-	-	-
Voitures..... nomb.	24	28	15	8	3
Voitures, pièces détac.....	-	-	-	-	-
Charrettes..... “	28	25	6	-	-
Chariots..... “	9	4	2	1	2
Bicycles..... “	13	34	13	9	25
Bicycles, pièces détachées.....	-	-	-	-	-
Autres véhicules.....	-	-	-	-	-
Bois—					
Barils, vides..... nomb.	271	357	112	219	554
Articles de ménage.....	-	-	-	-	-
Portes, châssis et stores.....	-	-	-	-	-
Allumettes et blocs d'allum.....	-	-	-	-	-
Moulures, garnitures et autres fournitures de maisons.....	-	-	-	-	-
Seaux, baquets, barattes et autres récipients en bois.....	-	-	-	-	-
Bois à bobines et bobines.....	-	-	-	-	-
Pulpe de bois..... quint.	987,258	1,668,569	1,703,237	962,878	1,296,183
Autres articles en bois.....	-	-	-	-	-
Total, bois et artic. en bo.....	-	-	-	-	-
Lainages.....	-	-	-	-	-
Autres matières fabriquées.....	-	-	-	-	-
VI. Produits minéraux.					
Arsenic..... liv.	-	-	-	560	309,674
Amiante..... tonne	5,347	-	-	-	-
Houille (charbon)..... “	-	5,626	5,550	6,843	7,314
Chromite (chrom. de fer)..... “	9,691	4,963	9,967	5,683	33,976
Quartz aurifère, poussière, pépites, etc.....	60	-	-	-	-
Métal—					
Cuivre, fin, en minerai, mattes ou saumons... liv.	3,287,182	2,577,911	4,295,241	5,665,188	5,238,110
Plomb, métallique, en minerai, etc..... liv.	46,628	-	128,216	-	-
Nickel, fin, en minerai, ou mattes..... liv.	2,802,454	2,536,127	4,785,588	4,948,231	5,156,464

EXPORTATIONS DU CANADA.

10. Exportations. Quantités et valeur des produits des Canada exportés au Royaume-Uni, groupés par catégories, pendant les cinq années fiscales 1908-1912—suite.

Articles principaux par catégories.	VALEUR.				
	1908.	1909.	1910.	1911.	1912.
	\$	\$	\$	\$	\$
V. Articles fabriqués—suite...					
Amidon.....	870	4,052	4,207	9,390	1,788
Pierre, granit, marbre, etc. taillés.....	20	349	156	50	585
Sucre, toutes sortes, n. a.....	30	2	898	16	-
Sirop de sucrerie.....	-	25	12	147	-
Goudron.....	-	815	-	150	-
Etain, (objets en).....	1,063	869	596	1,552	3,183
Tabac—					
Cigares.....	30	941	24	178	-
Cigarettes.....	-	198	25	219	33
Côtes et rognures.....	1,500	1,722	1,037	449	5,293
Non dénommé.....	3,569	9,291	11,316	12,183	910
Tabac, total.....	5,099	12,152	12,402	13,029	6,236
Etoupe.....	-	75	-	1,922	7,732
Véhicules—					
Automobiles.....	15,700	18,700	46,200	73,860	51,450
Parties d'automobiles.....	-	-	-	-	15,721
Voitures.....	5,549	3,644	1,867	1,207	760
Voitures, pièces détach.....	20,425	1,833	2,348	2,129	275
Charrettes.....	1,212	843	204	-	-
Chariots.....	1,197	603	165	385	160
Bicycles.....	580	1,570	515	394	2,745
Bicycles, pièces détachées.....	2,893	754	359	1,700	4,096
Autres véhicules.....	4,847	5,019	5,744	10,379	2,242
Bois—					
Barils, vides.....	296	1,044	560	140	541
Articles de ménage.....	45,831	52,700	48,327	24,200	44,273
Portes, châssis et stores.....	105,829	54,385	24,116	9,696	13,462
Allumettes et blocs d'allum.....	82,518	53,514	95,539	83,611	10,332
Moulures, garnitures et autres fournit. de maisons.....	799	3	45	-	506
Seaux, baquets, barattes et autres récipients en bois.....	5,830	330	2,633	2,438	782
Bois à bobines et bobines.....	22,316	39,860	80,438	94,602	53,825
Pulpe de bois.....	485,199	1,084,720	931,150	496,928	674,361
Autres articles en bois.....	225,686	181,650	202,532	237,050	208,993
Total, bois et art. en bois.....	974,304	1,468,206	1,385,340	948,665	1,007,075
Lainages.....	13,555	13,224	8,044	7,896	9,199
Autres matières fabriquées.....	227,046	147,973	215,673	197,632	182,994
VI. Produits minér. totaux.	1,560,842	2,986,967	3,820,574	6,726,015	5,555,599
Arsenic.....	-	-	-	200	5,661
Amiante.....	237,152	233,653	283,367	208,499	168,424
Houille (charbon).....	29,080	16,288	33,842	18,262	130,995
Chromite (chromate de fer).....	6,000	-	-	-	-
Quartz aurifère, poussière, pépites, etc.....	509	490	430	1,025	21,010
Métal—					
Cuivre, fin, en minerai, mattes ou saumons.....	279,721	193,930	338,853	433,853	396,955
Plomb, métallique, en minerai.....	1,748	-	6,055	-	-
Nickel, fin, en minerai ou mattes.....	710,111	375,882	773,343	750,135	768,232

COMMERCE.

10. Exportations. Quantités et valeur des produits du Canada exportés au Royaume-Uni, groupés par catégories, pendant les cinq années fiscales 1908-1912—fin.

Articles principaux par catégories.	QUANTITÉS.				
	1908.	1909.	1910.	1911.	1912.
VI. Produits minéraux—suite					
Argent, en métal, en miné- rai concentré, etc.. onces	134,840	3,299,700	4,504,576	10,032,147	7,664,301
Mica..... liv.	245,779	190,430	42,201	188,377	133,733
Matières colorantes minérales oxydes de fer, ocres, etc liv.	74,002	50,035	275,110	2,051,480	2,248,600
Eau minérale..... gal.	24	2,899	2,159	5,425	1,398
Huile minérale, de charbon et de pétrole, brute.... gal.	850	-	-	-	-
Huile minérale, de charbon et de pétrole, raffinée... gal.	42	-	42	40	-
Huiles, total..... "	892	-	42	40	-
Minerais—					
Antimoine..... tonne.	318	-	-	245	-
Corindon..... "	-	-	-	-	211
Fer..... "	-	-	-	11,927	-
Manganèse..... "	-	3	-	-	-
Non dénommés..... "	702	793	978	863	155
Total des minerais "	1,020	796	978	13,035	366
Plombagine, minéral brut et en mattes. quint.	-	-	1,651	4,467	2,700
Sel..... livre	-	300	-	-	30,000
Sable et gravier..... tonne	25	-	-	-	-
Pierre, ornementale, granit, marbre, etc., brute. tonne	190	-	-	-	-
Autres produits des mines....	-	-	-	-	-
VII. Produits divers... totaux.	-	-	-	-	-
Fruits secs, non dénom. liv.	-	-	230	710	4,500
Riz..... "	-	-	-	1,750	-
Farine de riz..... "	1,525,991	1,500,600	1,082,200	1,376,200	3,229,360
Autres articles divers.....	-	-	-	-	-

EXPORTATIONS DU CANADA.

10. Exportations. Quantités et valeur des produits du Canada exportés au Royaume-Uni, groupés par catégories, pendant les cinq années fiscales 1908-1912—fin.

Articles principaux par catégories.	VALEUR.				
	1908.	1909.	1910.	1911.	1912.
	\$	\$	\$	\$	\$
VI. Produits minéraux—suite					
Argent, en métal, en minéral, concentré, etc.....	75,651	1,989,172	2,255,790	5,081,196	3,916,586
Mica.....	61,184	68,826	10,540	60,824	39,608
Matières colorantes minérales, oxydes de fer, ocres, etc...	6,959	1,370	1,604	9,997	12,086
Eau minérale.....	14	1,321	1,079	1,654	892
Huile, minérale, de charbon et de pétrole brut.....	85	-	-	-	-
Huile, minérale, de charbon et de pétrole, raffinée.....	9	-	4	8	-
Huile, total.....	94	-	4	8	-
Minerais—					
Antimoine.....	9,346	-	-	17,173	-
Corindon.....	-	-	-	-	21,900
Fer.....	-	5	-	41,693	-
Manganèse.....	-	434	-	-	13
Non dénommés.....	99,480	70,261	82,348	77,496	34,896
Total des minerais.....	108,826	70,700	82,348	136,362	56,809
Plombagine, minéral brut et en mattes.....	-	-	9,035	16,443	8,250
Sel.....	-	3	-	-	720
Sable et gravier.....	10	-	-	-	-
Pierre, ornementale, granit, marbre, etc., brut.....	21,446	-	-	-	-
Autres produits de mines.....	22,337	35,332	24,284	7,547	29,371
VII. Produits divers... totaux	25,825	17,830	17,133	25,772	41,462
Fruits secs, non dénommés...	-	-	38	83	365
Riz.....	-	-	-	51	-
Farine de riz.....	20,880	17,351	16,995	13,625	40,007
Autres articles divers.....	4,945	515	100	12,013	1,090

COMMERCE.

11. Exportations. Quantités et valeur des produits du Canada exportés aux Etats-Unis, groupés par catégories, pour les cinq années fiscales 1908-1912.

Articles principaux par catégories.	QUANTITÉS.				
	1908.	1909.	1910.	1911.	1912.
I. Produits agricoles	-	-	-	-	-
Baume.....	-	-	-	-	-
Cidre..... gal.	252	126	660	276	38
Lin..... quint.	16,800	11,889	8,779	11,642	6,510
Fruits—					
Pommes sèches..... liv.	1,369,625	733,329	1,209,098	317,596	105,873
Pom. vertes ou mûres bar.	111,042	19,209	48,272	16,923	10,590
Petits fruits, toutes sortes..	-	-	-	-	-
En conserves.....	-	-	-	-	-
Autres fruits.....	-	-	-	-	-
Total des fruits.....	-	-	-	-	-
Grains et produits de grains—					
Orge..... boiss.	210,788	266,096	147,596	86,295	919,967
Fèves (haricots)..... “	38,173	78,346	12,778	22,277	2,666
Sarrasin..... “	38,490	152,089	163,971	74,033	45,790
Maïs (blé d'Inde)..... “	7,705	4,329	3,358	2,192	4,078
Avoine.....	350,991	1,554,251	1,285,660	128,538	203,560
Pois entiers..... “	82,970	103,763	232,560	206,887	263,741
Pois fendus..... “	12,815	25,661	47,971	22,362	19,378
Seigle..... “	-	4,005	10,388	71,908	11,670
Blé..... “	114,926	650,601	1,856,181	242,660	997,662
Autres grains..... “	2,286	951	152	493	442
Total des grains..... “	859,144	2,840,092	3,760,615	857,645	2,468,954
Son..... quint.	331,732	584,571	1,087,108	1,503,900	603,304
Céréales préparées.....	-	-	-	-	-
Farine de blé..... bar.	29,309	58,253	126,155	25,967	58,403
Farine de blé d'In. (maïs) “	206	1	1	610	1,268
Farine d'avoine..... “	7	1,264	2,110	440	888
Autres farines..... “	1,358	502	568	827	899
Malt..... boiss.	3	-	82	-	-
Total, farine et malt.....	-	-	-	-	-
Foin..... tonne	27,558	3,317	86,127	204,416	668,013
Chanvre..... quint.	18	-	554	-	758
Houblon..... liv.	-	43,340	31	-	176
Sucre d'érable..... “	2,779,781	1,483,029	1,714,555	1,353,289	1,311,305
Sirop d'érable..... gal.	1,973	1,862	1,994	1,380	2,623
Graines—					
Graine de trèfle..... boiss.	53,772	30,833	57,565	154,601	65,906
Graine de lin..... “	1	12,395	449,739	1,677,062	991,802
Graines d'herbes..... “	85,454	36,801	59,544	72,071	105,043
Autres graines..... “	-	-	-	-	-
Totaux des graines.....	-	-	-	-	-
Paille..... tonne	1,234	2,022	4,789	3,788	7,477
Tabac en feuilles..... liv.	99,252	44,155	216,614	55,243	40,856
Arbres, arbust. et plantes “	-	-	-	-	-
Légumes—					
En boîtes ou en conserves... “	-	-	-	-	-
Pommes de terre..... boiss.	34,392	574,454	678,632	22,271	27,286
Navets..... “	1,210,224	1,013,508	1,268,538	1,464,856	1,455,562
Toutes autres sortes..... “	-	-	-	-	-
Total des légumes.....	-	-	-	-	-
Produits agricoles non dénom.	-	-	-	-	-

EXPORTATIONS DU CANADA.

11. Exportations. Quantités et valeur des produits du Canada exportés aux Etats-Unis, groupés par catégories, pour les cinq années fiscales 1908-1912.

Articles principaux par catégories.	VALEUR.				
	1908.	1909.	1910.	1911.	1912.
	\$	\$	\$	\$	\$
I. Produits agricoles. . totaux.	3,123,689	4,120,244	8,204,250	10,385,705	11,685,611
Baume.....	2,374	7,976	16,409	11,851	3,702
Cidre.....	52	35	157	129	4
Lin.....	162,625	120,579	84,035	123,508	70,266
Fruits—					
Pommes sèches.....	98,706	44,979	88,342	20,033	10,158
Pommes vertes ou mûres...	317,904	37,496	132,810	50,149	21,459
Petits fruits, toutes sortes...	201,084	178,440	148,676	82,814	106,280
En conserves.....	12,572	7,737	19,090	12,541	24,149
Autres fruits.....	47,164	27,566	35,382	28,106	33,404
Total des fruits.....	677,430	296,218	424,300	193,643	195,450
Grains et produits de grains—					
Orge.....	139,573	144,660	66,608	49,361	558,026
Fèves (haricots).....	61,828	123,931	24,663	40,024	5,874
Sarrasin.....	26,105	87,343	90,820	38,012	25,115
Maïs (blé d'Inde).....	4,716	4,076	2,994	2,043	4,674
Avoine.....	144,545	700,491	534,680	47,466	90,920
Pois entiers.....	135,530	141,047	273,956	303,199	328,583
Pois fendus.....	20,095	40,374	73,352	31,035	26,252
Seigle.....	—	2,487	7,347	45,309	7,685
Blé.....	102,699	602,661	1,883,647	236,256	811,503
Autres grains.....	393	661	140	572	420
Total des grains.....	635,484	1,847,731	2,958,207	793,277	1,859,052
Son.....	194,269	485,760	1,068,724	1,467,077	443,078
Céréales préparées.....	6,125	7,549	17,870	8,834	112,657
Farine de blé.....	122,146	238,828	571,938	114,669	243,934
Farine de blé d'Inde (maïs).....	669	18	6	1,476	3,708
Farine d'avoine.....	44	6,335	9,422	2,002	3,650
Autres farines.....	3,464	1,343	1,454	2,074	2,797
Malt.....	6	—	112	—	—
Total, farine et malt.....	126,329	246,524	582,932	120,221	254,089
Foin.....	236,271	32,009	673,220	1,449,990	5,186,016
Chanvre.....	87	—	3,357	—	3,136
Houblon.....	—	8,668	7	—	97
Sucre d'érable.....	223,972	114,267	127,082	114,709	107,975
Sirop d'érable.....	1,958	1,809	1,996	1,437	2,945
Graines—					
Graines de trèfle.....	390,312	248,665	422,272	1,169,709	575,899
Graine de lin.....	3	14,615	741,349	3,859,211	1,802,894
Graine d'herbes.....	87,082	41,103	66,908	191,490	172,236
Autres graines.....	17,155	21,302	25,907	43,977	99,435
Total des graines.....	494,552	325,685	1,256,436	5,264,387	2,650,464
Paille.....	6,043	10,001	24,081	14,465	33,695
Tabac en feuilles.....	49,677	29,486	64,274	26,606	22,521
Arbres, arbustes et plantes.....	9,225	15,279	23,689	12,071	19,938
Légumes—					
En boîtes ou en conserves...	3,396	4,461	1,096	4,515	2,844
Pommes de terre.....	15,459	251,907	345,903	13,835	19,286
Navets.....	186,471	174,935	173,933	206,263	245,648
Toutes autres sortes.....	66,884	96,432	150,078	233,068	152,728
Total des légumes.....	272,210	500,735	671,010	457,681	420,506
Produits agricoles non dénomés.	25,006	69,933	206,463	325,819	300,020

COMMERCE.

11. Exportations. Quantités et valeur des produits du Canada exportés aux Etats-Unis, groupés par catégories, pour les cinq années fiscales 1908-1912—suite.

Articles principaux par catégories.	QUANTITÉS.				
	1908.	1909.	1910.	1911.	1912.
II. Animaux et leurs produits					
Animaux vivants—					
Bovins, un an ou moins nomb	4,674	2,936	1,797	552	153
Bovins, de plus d'un an	18,938	13,194	10,413	7,024	9,654
Chevaux, un an ou m.	19	26	20	13	18
Chevaux, de pl. d'un an	1,770	1,478	1,886	2,023	1,410
Porcs.....	498	132	205	2,773	195
Moutons, un an ou m.	159,205	81,345	87,814	9,421	5,889
Moutons de pl. d'un an	18,642	13,116	16,535	32,640	10,940
Volailles et autres, n. d.	-	-	-	-	-
Total des animaux vivants.	-	-	-	-	-
Produits animaux—					
Viandes—					
Bacon..... liv.	4,381	1,803,381	58,663	81,857	590,810
Boeuf.....	81,592	71,214	48,503	1,957	5,711
Jambons.....	6,425	748	1,906	651	31,504
Mouton.....	2,976	2,087	25,893	2,592	31,993
Porc.....	130,774	73,204	51,637	31,190	21,235
Volailles, apprêtées ou non apprêtées.....	-	-	-	-	-
Gibier, apprêté ou non apprêté.....	-	-	69	-	-
Langues..... liv.	860	-	-	-	-
Viandes en conserves	6,929	1,853	3,499	9,408	6,465
Toutes autres viandes non dénom...	116,306	477,938	261,870	266,257	419,815
Total des viandes.....	-	-	-	-	-
Autres produits animaux—					
Os..... quint.	73,227	104,529	73,006	58,364	39,453
Beurre..... liv.	190,916	92,468	1,103,837	471,846	630,480
Caséine.....	-	-	-	-	1,021,197
Fromage.....	134,527	157,087	154,490	285,469	167,591
Œufs..... douz.	23,051	52,201	35,732	24,688	17,403
Pelleteries ouvrées.....	-	-	-	-	-
Pelleteries brutes.....	-	-	-	-	-
Graisse et déch. de gr. liv.	1,437,952	1,620,373	889,515	558,598	1,921,543
Matériaux à colle.....	-	-	-	-	-
Poils.....	-	-	-	-	-
Cuir et peaux, pellet. except.	-	-	-	-	-
Cornes et sabots.....	-	-	-	-	-
Miel..... liv.	3,225	3,516	4,700	5,421	3,713
Saindoux.....	8,247	-	34,914	227	290
Lait et crème, condensés.....	44,179	130,276	2,362,221	143,577	34,168
Lait et crème frais... gal.	-	-	-	1,881,923	893,945
Enveloppes de saucisses....	-	-	-	-	-
Peaux de mouton... nomb.	105,746	38,594	133,515	52,401	40,007
Suif..... liv.	97,580	10,622	4,369	6,306	156,449
Laine.....	1,629,730	912,586	1,829,073	416,166	442,653
Autres produits.....					
Total des produits animaux.....	-	-	-	-	-
III. Produits des pêcheries..					
Morues (y compris égréfin, lingue, merlan) fraîches liv.	36,089	187,144	375,758	585,651	1,268,245
Morue, sèche, salée..... quint.	68,004	87,477	91,297	95,274	97,214

EXPORTATIONS DU CANADA.

11. Exportations. Quantités et valeur des produits du Canada exportés aux Etats-Unis, groupés par catégories, pour les cinq années fiscales 1908-1912—suite.

Articles principaux par catégories.	VALEUR.				
	1908.	1909.	1910.	1911.	1912.
	\$	\$	\$	\$	\$
II. Animaux et leurs produits..... totaux	7,729,137	7,364,546	10,629,614	10,063,544	9,864,524
Animaux vivants—					
Bovins, un an ou moins.....	55,047	36,429	23,679	14,812	2,840
Bovins, de plus d'un an.....	530,743	507,027	618,995	450,267	612,559
Chevaux, un an ou moins....	1,145	2,448	6,215	1,550	1,075
Chevaux, de plus d'un an....	443,979	295,230	446,971	497,566	311,564
Porcs.....	10,357	2,826	6,088	45,526	3,843
Moutons, un an ou moins....	693,037	310,461	415,912	47,354	26,949
Moutons, de plus d'un an....	218,703	109,884	153,767	214,496	70,164
Volailles et autres n. dénom.	100,520	76,478	133,714	117,574	88,391
Total des animaux vivants	2,053,831	1,340,783	1,805,341	1,389,145	1,117,385
Produits des animaux—					
Viandes—					
Bacon.....	834	206,227	7,338	11,943	78,058
Boeuf.....	11,522	9,241	7,561	204	487
Jambons.....	870	134	340	137	4,183
Mouton.....	432	349	3,701	319	2,517
Porc.....	16,242	11,358	9,793	7,225	3,509
Volailles, apprêtées ou non apprêtées.....	7,142	4,854	3,576	9,777	6,597
Gibier, apprêté ou non ap- prêté.....	2,709	3,264	6,175	3,993	3,141
Langues.....	113	—	7	—	—
Viandes en conserves.....	687	290	621	1,625	950
Toutes autres viandes....	13,705	36,696	30,853	44,251	53,220
Total des viandes.....	54,256	272,413	69,965	79,474	152,662
Autres produits animaux—					
Os.....	55,923	82,485	72,095	69,431	52,442
Beurre.....	38,899	18,246	199,854	91,313	103,819
Caséine.....	—	—	—	—	38,302
Fromage.....	17,732	19,428	23,995	36,034	31,653
Œufs.....	5,953	13,04	11,551	6,927	4,527
Pelleteries ouvrées.....	35,859	41,413	33,304	21,340	30,022
Pelleteries brutes.....	1,354,045	1,257,976	1,925,444	1,635,995	2,019,296
Graisse et déchets graisseux	49,015	54,399	46,635	25,610	41,730
Matériaux à colle.....	14,006	6,657	8,822	4,474	8,637
Poils.....	136,215	116,433	153,473	158,088	157,847
Cuirs et peaux, pellet. excep.					
Cornes et sabots.....	3,398,545	3,844,843	5,392,776	4,459,862	4,999,491
Miel.....	7,441	4,410	7,406	8,078	17,100
Saindoux.....	396	418	508	680	569
Lait et crème, condensés....	549	—	2,555	24	34
Lait et crème frais.....	2,737	8,256	220,446	11,474	3,983
Enveloppes de saucisses....	—	—	—	1,719,919	793,570
Peaux de mouton.....	—	—	—	—	87,662
Suif.....	38,526	24,657	77,594	34,186	25,415
Laine.....	4,869	527	274	480	10,978
Autres produits.....	409,852	171,865	457,399	98,414	96,822
Total des produits ani- maux.....	5,621,350	5,751,350	8,754,308	8,594,925	8,625,617
III. Produits des pêcheries—					
Totaux.....	4,817,904	4,312,121	4,627,051	4,990,741	5,378,664
Morues, (y compris égréfin, lingue, merlan) fraîches....	1,831	5,939	11,550	16,167	47,125
Morue, sèche, salée..... quint.	396,069	420,267	432,211	510,975	602,252

COMMERCE.

11. Exportations. Quantités et valeur des produits du Canada exportés aux Etats-Unis, groupés par catégories, pour les cinq années fiscales 1908-1912—suite.

Articles principaux par catégories.	QUANTITÉS.				
	1908.	1909.	1910.	1911.	1912.
III. Produits des pêcheries—					
suite.					
Morue, verte, salée et marinée..... quint.	4, 223	2, 781	4, 918	15, 688	11, 578
Morue, langues et noues. bar.	401	928	718	1, 458	1, 681
Total des morues.....	—	—	—	—	—
Flétan (halibut) frais... liv.	2, 501, 624	3, 329, 798	1, 571, 822	2, 594, 850	2, 326, 142
Flétan (halibut) mariné bar.	185	—	—	—	—
Total des flétans.....	—	—	—	1	—
Harengs, frais ou gelés.. liv.	22, 471, 408	19, 564, 546	20, 070, 876	0, 408, 084	33, 437, 708
Harengs, marinés... bar.	36, 412	34, 138	39, 492	29, 962	35, 099
Harengs en boîtes... liv.	26, 905	53, 014	211, 426	99, 696	131, 348
Harengs fumés..... "	1, 795, 427	2, 156, 221	893, 349	705, 574	1, 047, 053
Total des harengs.....	—	—	—	—	—
Homards, frais..... bar.	36, 029	34, 385	81, 173	35, 681	44, 181
Homards, en boîtes... liv.	3, 502, 625	2, 929, 313	2, 898, 370	2, 985, 687	2, 776, 897
Total des homards.....	—	—	—	—	—
Maquereau, frais..... liv.	1, 770, 346	2, 580, 131	2, 255, 634	1, 420, 882	1, 031, 143
Maquereau, en boîtes... "	—	61, 800	10, 320	—	—
Maquereau, mariné... bar.	19, 390	28, 509	14, 378	5, 847	6, 232
Total des maquereaux.....	—	—	—	—	—
Huitres..... bar.	—	—	—	—	—
Saumon, frais..... liv.	1, 198, 143	862, 866	1, 489, 105	1, 267, 050	1, 485, 409
Saumon, fumé..... "	—	365	4, 615	148	293
Saumon, en boîtes... "	350, 534	141, 997	118, 384	148, 712	123, 902
Saumon-chien (dog)... "	—	—	—	—	46, 711
Saumon, mariné..... bar.	3, 862	2, 020	6, 570	4, 920	4, 075
Total des saumons.....	—	—	—	—	—
Truite sau. ou truite lac. liv.	801, 358	815, 779	396, 850	558, 213	243, 383
Pois. demer., au. sort., fr. "	8, 037, 245	3, 654, 362	5, 536, 968	7, 554, 147	7, 894, 854
Pois. de m., au. sor., mar. bar.	1, 056	1, 036	3, 687	11, 164	4, 353
Pois. de m., au. sor., con. liv.	1, 520, 905	721, 171	689, 498	973, 521	1, 292, 348
Total pois. de mer, au. sor.	—	—	—	—	—
Bouette et peignes..... bar.	65, 539	20, 544	38, 318	41, 745	54, 201
Poisson, toutes aut. sort., frais	—	—	—	—	—
Pois. tou. aut. sor., mar. bar.	596	676	2, 113	1, 618	2, 443
Huile de poisson, morue. gal.	85, 918	131, 607	131, 585	80, 638	100, 297
Huile de poisson, phoque. "	—	—	—	1, 708	1, 282
Huile de poisson, baleine. "	—	—	52, 149	616, 656	585, 029
Huile de poisson, aut. sort. "	28, 705	6, 266	8, 235	78, 383	37, 809
Total huile de poisson.....	114, 623	137, 873	191, 969	777, 385	724, 417
Peaux ou pelleteries prov. de poisson, ou d'animaux marins.	—	—	—	—	—
Autres articles des pêcheries..	—	—	—	—	—
IV. Produits forestiers.....					
Cendres, potasse et perla. bar.	37	38	36	17	44
Cendres, autres sortes.....	—	—	—	—	—
Total des cendres.....	—	—	—	—	—
Écorces tannantes..... cordes	7, 035	19, 659	15, 087	12, 949	7, 909
Bois de chauffage..... "	28, 938	29, 409	18, 413	19, 304	17, 593
Coudes et allonges..... nomb.	28, 438	19, 793	13, 274	4, 772	7, 845
Bois de lattes..... cordes	1, 740	919	1, 924	400	324
Billots (bois en grume)—	—	—	—	—	—
Orme..... M. pds.	395	690	353	1, 201	526
Pruche..... "	4, 123	3, 360	2, 024	778	1, 959

EXPORTATIONS DU CANADA.

11. Exportations. Quantités et valeur des produits du Canada exportés aux Etats-Unis, groupés par catégories, pour les cinq années fiscales 1908-1912—suite.

Articles principaux par catégories.	VALEUR.				
	1908.	1909.	1910.	1911.	1912.
	\$	\$	\$	\$	\$
III. Prod. des pêcheries—suite					
Morue verte, salée et marinée.	17,630	10,180	17,922	60,792	49,308
Morue, langues et noues.	11,027	24,661	12,593	37,352	32,651
Total des morues.	426,557	461,047	474,276	625,286	731,336
Flétan (halibut) frais.	102,448	135,911	84,036	138,891	129,645
Flétan (halibut) mariné.	2,790	—	—	—	3
Total des flétans.	105,238	135,911	84,036	138,891	129,648
Harengs, frais ou gelés.	146,849	123,766	169,773	141,798	300,617
Harengs, marinés.	83,849	75,009	112,334	59,360	70,980
Harengs, en boîte.	985	2,211	7,108	4,915	1,553
Harengs, fumés.	40,659	49,700	20,134	22,801	27,524
Total des harengs.	272,302	250,686	309,349	228,874	400,674
Homards, frais.	479,651	463,432	528,341	521,559	566,946
Homards, en boîtes.	966,095	844,019	732,454	770,109	895,961
Total des homards.	1,445,746	1,307,451	1,260,795	1,291,668	1,462,907
Maquereau, frais.	83,836	165,621	119,919	89,730	68,175
Maquereau en boîtes.	—	3,989	1,720	—	—
Maquereau, mariné.	253,783	239,341	176,383	84,137	99,372
Total des maquereaux.	337,619	408,951	298,022	173,867	167,547
Huitres.	3,431	1,553	2,402	1,827	5,213
Saumon, frais.	136,519	103,319	144,113	129,234	139,313
Saumon, fumé.	47	313	199	15	33
Saumon, en boîtes.	39,381	17,143	14,360	21,008	18,597
Saumon-chien (dog).	—	—	—	—	1,649
Saumon, mariné.	82,093	73,596	105,432	70,032	89,566
Total des saumons.	258,040	194,371	264,104	220,289	249,158
Truite saum. ou truite de lac.	34,214	44,814	21,228	29,724	14,678
Poisson de mer, aut. sortes, fr.	387,108	121,095	393,876	400,143	453,828
Poiss. de m., aut. sort. marinés.	7,767	4,154	15,441	26,588	26,301
Poiss. de m., aut. sort., conser.	93,332	29,309	33,042	45,499	40,301
Total, pois. de m., aut. sort.	488,207	154,558	442,359	472,230	520,430
Bouette et peignes.	126,354	63,305	85,785	115,693	102,475
Poisson, tout. aut. sort., frais.	1,197,028	1,201,388	1,275,142	1,343,296	1,284,826
Poiss. tout. aut. sort., marinés.	7,579	8,106	21,797	17,448	22,152
Huile de poisson, morue.	25,069	41,236	32,272	27,273	43,738
Huile de poisson, phoque.	—	—	—	717	545
Huile de poisson, baleine.	—	—	18,657	236,195	213,740
Huile de poisson, autres sortes.	7,837	1,609	2,135	26,122	17,139
Total, huile de poisson.	32,906	42,845	53,064	290,307	275,162
Peaux ou pelleteries provenant de pois. ou d'anim. marins.	62,634	23,667	8,432	6,521	4,850
Autres articles des pêcheries.	20,049	13,468	26,260	24,820	7,608
IV. Produits forestiers. totaux	27,470,754	26,421,373	31,835,326	28,785,427	25,483,532
Cendres, potasse et perlasse.	968	1,166	820	604	1,398
Cendres, autres sortes.	58,168	58,269	61,898	61,120	42,767
Total, cendres.	59,136	59,435	62,718	61,724	44,165
Ecorces tannantes.	34,215	122,118	83,264	78,138	46,708
Bois de chauffage.	82,998	77,458	46,604	45,965	57,936
Coudes et allonges.	18,896	15,618	7,556	3,068	6,631
Bois de lattes.	6,376	3,465	10,310	1,600	1,134
Billots (bois en grume)—					
Orme.	3,973	8,136	3,983	13,106	6,999
Pruche.	31,489	31,797	15,273	6,946	17,339

COMMERCE.

11. Exportations. Quantités et valeur des produits du Canada exportés aux États-Unis, groupés par catégories, pour les cinq années fiscales 1908-1912—suite.

Articles principaux par catégories.	QUANTITÉS.				
	1908.	1909.	1910.	1911.	1912.
IV. Produits forestiers—suite					
Billots (bois en grume)—suite.					
Chêne..... M. pds.	182	100	4	-	17
Pin..... " "	231	4,431	1,322	4,726	7,955
Épinette..... " "	9,820	11,048	12,042	13,760	8,644
Autres espèces..... " "	54,455	90,388	94,132	102,397	65,174
Billots, total..... " "	69,206	110,017	109,877	122,862	84,275
Bois sciés ou de service—					
Bois blanc..... M. pds.	4,457	2,561	2,795	3,514	1,252
Battants (battens).....	-	-	-	-	-
Voliges, pin..... cent.	1,875	1,130	1,332	1,932	816
Voliges, épin. et autres..... " "	10,269	8,817	12,461	5,291	11,494
Voliges (bouts de)..... " "	355	273	480	245	684
Lattes..... M.	585,554	691,619	751,729	667,603	638,545
Pieux..... " "	47	7	24	-	4,586
Piquets..... " "	19,078	29,950	42,143	27,176	28,220
Madriers et planches. M. pds	809,532	773,616	970,391	847,948	776,991
Colombages..... " "	32,356	29,971	44,129	41,532	47,953
Bardeaux..... M.	1,073,463	1,057,338	918,788	711,624	577,167
Pièces pour caisses et autres.	-	-	-	-	-
Douves et fonds.....	-	-	-	-	-
Autres bois non dénommés.	-	-	-	-	-
Bois de service, total.....	-	-	-	-	-
Blocs pour allumettes.....	-	-	-	-	-
Mâts et espars..... nomb.	322	322	269	148	360
Pilotis.....	-	-	-	-	-
Echalas, poteaux de télégraphe et autres.....	-	-	-	-	-
Poteaux de cèdre, de tamarac et autres.....	-	-	-	-	-
Billes pour bardeaux en pin ou en cèdre.....	12,765	12,324	16,533	10,894	9,799
Traverses de ch. de fer. nomb.	1,914,622	860,844	908,097	1,049,272	801,832
Billes pour douves..... cordes	21	745	48	-	60
Bois équarris—					
Frêne..... tonne	-	18	-	-	-
Bouleau..... " "	400	709	19	98	111
Orme..... " "	6	70	1	-	4
Chêne..... " "	102	23	65	306	46
Pin blanc..... " "	-	324	454	34	-
Autres sortes..... " "	1,860	20,378	1,189	225	568
Bois équarris, total..... " "	2,368	21,522	1,728	663	729
Bois en blocs et autres formes pour pulpe..... cordes	901,861	794,986	965,271	936,791	879,775
Autres articles de la forêt.....	-	-	-	-	-
V. Articles fabriqués. totaux.					
Outils et machines agricoles.....	-	-	-	-	-
Aluminium, en mottes, saumons ou barres, etc.....	468,200	122,500	4,175,100	3,184,100	7,265,600
Livres, brochures, cartes, etc.	-	-	-	-	-
Biscuits et pain..... quint.	238	169	125	45	209
Ficelle d'engergage..... liv.	-	-	-	9,343,950	12,921,840
Briques..... M.	442	540	382	297	251
Balais et époussettes.....	-	-	-	-	-

EXPORTATIONS DU CANADA.

11. Exportations. Quantités et valeur des produits du Canada exportés aux États-Unis, groupés par catégories, pour les cinq années fiscales 1908-1912—suite.

Articles principaux par catégories.	VALEUR.				
	1908.	1909.	1910.	1911.	1912.
	\$	\$	\$	\$	\$
IV. Produits forestiers—suite.					
Billots (bois en grume)—					
Chêne.....	2,796	3,162	50	-	401
Pin.....	2,894	20,981	19,754	26,610	69,287
Epinette.....	101,231	109,784	123,363	152,327	72,708
Autres espèces.....	525,754	735,151	796,546	962,834	571,422
Billots, total.....	668,137	909,011	958,969	1,161,823	738,156
Bois scié ou de service—					
Bois blanc.....	80,121	51,179	61,576	75,844	33,361
Battants (battens).....	-	2,391	22	-	3,713
Voliges, pin.....	86,751	61,519	83,305	115,529	46,248
Voliges, épinette et autres.....	410,462	351,825	572,103	247,708	491,544
Voliges (bouts de).....	10,956	7,516	14,142	6,888	19,567
Lattes.....	1,526,126	1,586,943	1,852,211	1,627,818	1,654,822
Pieux.....	139	425	250	-	12,016
Piquets.....	124,855	157,117	196,385	148,290	154,680
Madreries et planches.....	15,338,460	14,803,793	17,877,349	15,948,790	13,634,083
Colombages et solives.....	412,902	293,522	594,938	571,723	641,156
Bardeaux.....	2,518,517	2,520,339	2,205,055	1,648,443	1,451,878
Pièces pour caisses et autres.....	20,634	13,646	26,300	8,323	12,388
Douves et fonds.....	151,585	60,690	35,309	46,250	35,483
Autres bois non dénommés.....	137,243	240,793	315,674	195,303	90,235
Bois de service, total.....	20,818,751	20,252,698	23,927,619	20,640,914	18,281,174
Blocs pour allumettes.....	275	2,989	3,953	6,095	2,263
Mâts et espars.....	1,602	1,560	610	456	1,881
Pilotis.....	298,966	74,002	129,418	170,734	202,374
Echalas, poteaux de télégraphe et autres.....	161,424	43,896	55,810	78,055	74,190
Poteaux de cèdre, de tamarac et autres.....	29,707	32,198	46,930	34,228	30,229
Billes pour bardeaux en pin ou en cèdre.....	51,694	47,214	72,764	37,002	31,875
Traverses de chemin de fer.....	590,993	287,695	328,277	356,701	232,167
Billes pour douves.....	100	1,257	124	-	679
Bois équarris—					
Frêne.....	-	75	-	-	-
Bouleau.....	1,600	7,198	485	2,141	1,928
Orme.....	90	3,000	45	-	90
Chêne.....	1,039	559	1,098	6,463	749
Pin blanc.....	-	3,794	5,856	560	-
Autres sortes.....	25,496	113,905	13,619	2,772	7,952
Bois équarris, total.....	28,225	128,531	21,103	11,936	10,719
Bois en blocs et autres formes pour pulpe.....	4,655,371	4,356,391	6,076,628	6,092,715	5,697,901
Autres produits de la forêt.....	8,888	5,837	2,669	4,273	23,350
V. Articles fabriq. totaux.	12,427,258	11,828,241	15,350,280	16,538,730	16,312,751
Outils et machines agricoles.....	11,754	32,304	86,140	171,960	69,127
Aluminium, en matras, saumons ou barres.....	108,697	19,091	625,476	476,703	933,726
Livres, brochures, cartes, etc.....	123,464	150,296	152,672	162,942	166,296
Biscuits et pain.....	1,645	1,465	1,041	561	1,317
Ficelle d'engerbage.....	-	-	-	692,072	858,232
Briques.....	6,807	3,206	2,356	1,968	1,830
Balais et époussettes.....	-	-	-	-	75

COMMERCE.

11. Exportations. Quantités et valeur des produits du Canada exportés aux États-Unis, groupés par catégories, pour les cinq années fiscales 1908-1912—suite.

Articles principaux par catégories.	QUANTITÉS.				
	1908.	1909.	1910.	1911.	1912.
V. Articles fabriq., totaux.					
Boutons.....	-	-	-	-	-
Cartouches (fusil, carab., etc.).....	-	-	-	-	-
Charbon de bois.....	-	-	-	-	-
Ciment.....	-	-	-	-	-
Argile (articles en).....	-	-	-	-	-
Vêtement et articles d'habillem.....	-	-	-	-	-
Coke..... tonnes	55,490	77,162	48,831	59,905	15,067
Cordage, corde et ficelle.....	-	-	-	-	-
Tissus de coton..... verges	151,421	29,867	17,342	52,781	50,948
Cotonnades.....	-	-	-	-	-
Coton, (déchets de)..... liv.	563,981	684,815	1,739,838	1,523,016	667,429
Drogues, produits chimiques et médecines, n. dénom.....	-	-	-	-	-
Matières pour teintures.....	-	-	-	-	-
Appareils électriques.....	-	-	-	-	-
Electrotypes.....	-	-	-	-	-
Extr. d'écorce de pruche bar.	-	-	48	-	-
Explosifs et fulminates, non dénommés..... liv.	252,478	127,824	190,994	331,914	119,616
Engrais chimiques.....	-	-	-	-	-
Fourrures (articles en).....	-	-	-	-	-
Verre et verrerie, n. d.....	-	-	-	-	-
Meules à aiguiser, façonnées.....	-	-	-	-	-
Gypse ou plâtre moulu.....	-	-	-	-	-
Chapeaux et casquettes.....	-	-	-	-	-
Effets de ménage, non dénom.....	-	-	-	-	-
Glace.....	-	-	-	-	-
Caoutchouc (articles en).....	-	-	-	-	-
Fer et acier (et articles en)—					
Bouées à gaz et parties de.....	-	-	-	-	-
Fonte, non dénommée.....	-	-	-	-	-
Quincaillerie et outils.....	-	-	-	-	-
Machinerie non dénom.....	-	-	-	-	-
Fer en gueuse..... tonnes	278	820	6,120	8,319	5,332
Vieux fer ou acier..... quint.	199,199	116,748	447,890	139,038	79,276
Machines à coudre. nomb.	596	524	1,100	695	975
Acier (et articles en).....	-	-	-	-	-
Poêles..... nomb.	134	116	165	197	122
Machines à écrire (clavig.).....	88	195	114	127	170
Fer et acier (et objets en) total.....	-	-	-	-	-
Bijoux de tout genre.....	-	-	-	-	-
Balayures d'orfèvre.....	-	-	-	-	-
Vieux cordages..... quint.	166,880	151,014	204,232	255,589	268,346
Lampes et lanternes.....	-	-	-	-	-
Cuir—					
Bottines et souliers.....	-	-	-	-	-
Sellerie et bourrellerie.....	-	-	-	-	-
Cuirs, non dénommés liv.	102,692	93,392	44,253	50,242	112,525
Semelles.....	132,578	58,354	26,115	65,277	26,006
Empeignes.....	100	17,264	25,121	16,053	51,255
Autres articles de cuir.....	-	-	-	-	-
Cuir, total.....	-	-	-	-	-
Chaux.....	-	-	-	-	-

EXPORTATIONS DU CANADA.

11. Exportations. Quantités et valeur des produits du Canada exportés aux Etats-Unis, groupés par catégories, pour les cinq années fiscales 1908-1912—suite.

Articles principaux par catégories.	VALEUR.				
	1908.	1909.	1910.	1911.	1912.
V. Articles fabriqués—suite.	\$	\$	\$	\$	\$
Boutons.....	5,660	3,510	621	352	368
Cartouches (fusil, carab., etc.)	35,046	27,433	6,885	7,975	3,753
Charbon de bois.....	36,843	41,327	4,793	3,045	3,889
Ciment.....	917	58,569	94,949	708	1,791
Argile (articles en).....	369	575	1,068	1,352	1,839
Vêtements et art. d'habillem.	46,042	55,384	65,107	73,784	88,938
Coke.....	239,564	371,980	217,278	255,791	65,518
Cordages, corde et ficelle....	948,470	1,230,740	707,120	8,006	15,412
Tissus de coton.....	25,796	3,851	2,448	8,196	8,467
Cotonnades (autres).....	44,065	5,605	10,659	13,973	38,694
Coton (déchets de).....	25,933	23,163	61,922	42,033	25,584
Drogues, produits chimiques, et médecines.....	599,624	601,283	767,956	1,002,071	648,822
Matières pour teintures.....	328	2,220	693	638	1,887
Appareils électriques.....	21,502	16,348	20,888	34,767	29,220
Electrotypes.....	2,614	5,585	1,876	3,286	10,466
Extrait d'écorce de pruche....	-	-	672	-	-
Explosifs et fulminates, non d.	-	-	-	-	-
Engrais chimiques.....	223,900	125,141	218,479	210,193	56,385
Fournitures (articles en)	202,290	279,170	305,359	379,721	797,190
Verre et verreries non dénom.	6,105	7,804	8,930	14,582	9,412
Meules à aiguiser, façonnées..	11,930	3,170	7,255	6,250	8,938
Gypse ou plâtre moulu.....	26,802	17,291	13,451	22,514	26,821
Chapeaux ou casquettes.....	-	9,765	2,520	4,727	3,400
Effets de ménage, non dénom.	1,036	2,200	3,598	1,751	2,849
Glace.....	1,664,262	1,540,872	2,076,137	1,748,494	1,702,272
Caoutchouc (articles en).....	12,666	19,509	27,056	6,665	6,686
Caoutchouc, déchets et autres	11,540	73,085	59,104	40,774	31,556
Fer et acier (et articles en)—	-	-	-	-	6,583
Bouées à gaz et parties de..	-	-	-	-	6,583
Fonte, non dénommée.....	19,013	10,622	23,078	21,420	20,127
Quincaillerie et outils.....	21,765	28,103	30,121	38,878	31,371
Machinerie, non dénommée..	117,059	136,093	241,398	206,013	187,032
Fer en gueuse.....	8,764	34,181	222,163	279,935	250,605
Vieux fer ou acier.....	146,744	94,517	317,972	113,298	46,500
Machines à coudre.....	15,524	13,864	29,867	17,977	18,467
Acier (et articles en).....	194,057	269,598	196,462	208,229	227,476
Pôles.....	1,624	1,854	2,660	2,333	1,714
Machines à écrire (clavig.).	3,919	6,496	5,078	6,009	7,092
Fer et acier (et objets en)	-	-	-	-	-
total.....	528,469	595,328	1,068,799	894,092	796,967
Bijoux de tout genre.....	65,790	53,524	49,685	78,588	85,089
Balayures d'orfèvre.....	-	-	-	-	17,887
Vieux cordages.....	564,948	447,617	566,031	533,477	654,746
Lampes et lanternes.....	725	4,920	1,786	2,824	1,993
Cuir—	-	-	-	-	-
Bottines et souliers.....	11,833	14,232	11,185	17,439	14,655
Sellerie et bourrellerie.....	4,182	5,058	13,490	9,041	7,462
Cuirs non dénommés.....	25,131	12,220	15,055	14,128	22,240
Semelles.....	24,750	11,350	6,227	17,137	6,661
Empeignes.....	41	7,896	5,792	4,895	8,603
Autres articles de cuir.....	2,869	4,681	8,828	5,042	3,880
Cuir, total.....	68,806	55,437	60,577	67,682	63,501
Chaux.....	37,753	29,098	53,128	39,442	39,183

COMMERCE.

11. Exportations. Quantités et valeur des produits du Canada exportés aux Etats-Unis, groupés par catégories, pour les cinq années fiscales 1908-1912—suite.

Articles principaux par catégories.	QUANTITÉS.				
	1908.	1909.	1910.	1911.	1912.
V. Articles fabriqués—suite.					
Liqueurs—					
Ale et bière..... gal.	3,256	3,736	3,914	1,581	1,362
Gin..... gal.	3,007	697	110	144	79
Whiskey..... “	339,074	263,451	265,159	243,651	244,725
Vins..... “	211	641	2,539	8,235	2,047
Alcool de bois..... “	3,746	18,957	6,425	625	550
Autres spiritueux, n. d. “	5,495	1,826	11,427	627	2,545
Total des liqueurs. “	354,789	289,308	289,574	254,853	251,308
Métaux, non dénommés. quint.	-	-	-	-	-
Instruments de musique—					
Orgues..... nomb.	330	45	53	65	109
Pianos..... “	154	148	160	167	150
Autres instruments.....	-	-	-	-	-
Total des inst. de musiq.	-	-	-	-	-
Tourteaux oléagineux... quint.	10	-	26,775	4,505	2,046
Huiles, non dénommées. gal.	988,429	2,181,649	1,641,806	2,291,528	1,181,034
Papier à tapisserie..... roul.	19,794	7,741	4,913	8,719	53,163
Papier, non dénommé.....	-	-	-	-	-
Photographies.....	-	-	-	-	-
Chiffons..... liv.	20,169,924	22,424,379	35,336,314	31,760,863	37,665,097
Navires vend. à d'au.pays ton.	-	15	67	35	-
Savon..... liv.	55,737	8,612	47,620	8,592	29,014
Amidon..... “	-	3,460	12,045	27	-
Pierre, granit, marbre, etc., taillés.....	-	-	-	-	-
Sucre, toutes sortes, n. d. liv.	10,705	7,117	47,725	24	9,630
Sirop de sucrerie..... gal.	109,940	121,503	201,606	41,837	127,020
Goudron.....	-	-	-	-	-
Etain (objets en).....	-	-	-	-	-
Tabac—					
Cigares..... M.	-	-	55	43	47
Cigarettes..... “	1	1	1	3	92
Côtes et rognures..... liv.	363,128	265,584	297,709	359,300	228,904
Non dénommé..... “	19,643	3,876	6,044	5,223	7,098
Tabac, total.....	-	-	-	-	-
Etoupe..... quint.	11,494	859	496	2,785	1,944
Véhicules—					
Automobiles..... nomb.	28	24	45	61	89
Automob., pièces détachées	-	-	-	-	-
Voitures..... nomb.	27	69	91	108	56
Voitures, pièces détachées..	-	-	-	-	-
Charettes..... nomb.	68	253	91	15	102
Chariots..... “	117	84	169	176	125
Bicycles..... “	48	47	63	58	67
Bicycles, pièces détachées..	-	-	-	-	-
Autres véhicules.....	-	-	-	-	-
Vinaigre..... gal.	160	-	245	-	20
Bûis—					
Barils, vides..... nomb.	14,934	14,847	11,063	9,246	25,526
Articles de ménage.....	-	-	-	-	-
Portes, châssis et stores....	-	-	-	-	-
Allumettes et blocs d'allum.	-	-	-	-	-
Moulures, garnitures et autr. fournitures de maisons....	-	-	-	-	-

EXPORTATIONS DU CANADA.

11. Exportations. Quantités et valeur des produits du Canada exportés aux Etats-Unis, groupés par catégories, pour les cinq années fiscales 1908-1912—suite.

Articles principaux par catégories.	VALEUR.				
	1908.	1909.	1910.	1911.	1912.
	\$	\$	\$	\$	\$
V. Articles fabriqués—suite.					
Liqueurs—					
Ale et bière.....	1,586	1,556	2,496	666	868
Gin.....	3,376	767	182	261	181
Whiskey.....	1,137,779	828,794	819,406	775,037	759,089
Vins.....	398	822	6,259	7,000	4,843
Alcool de bois.....	1,498	5,445	2,694	402	115
Autres spiritueux, non dén..	2,745	4,693	8,443	1,600	24,996
Total des liqueurs.....	1,147,382	842,077	839,480	784,966	790,092
Métaux, non dénom. ailleurs..	22,655	41,130	36,205	24,801	55,673
Instruments de musique—					
Orgues.....	18,986	3,668	14,775	12,496	20,951
Pianos.....	35,006	35,419	34,948	38,541	33,846
Autres instruments.....	8,294	2,043	2,336	2,201	2,673
Total des instruments de musique.....	62,286	41,130	52,059	53,238	57,470
Tourteaux oléagineux.....	16	—	40,528	7,487	3,237
Huiles, non dénommées.....	54,915	99,670	95,069	169,922	75,522
Papier à tapisserie.....	6,440	1,310	1,644	1,966	5,083
Papier, non dénommé.....	952,306	936,912	1,291,880	2,038,898	2,047,638
Photographies.....	2,977	3,437	3,785	4,610	4,794
Chiffons.....	195,386	206,995	351,572	276,790	314,622
Navires vendus à d'aut. pays.	—	1,900	3,570	8,585	—
Savon.....	2,123	296	2,651	658	671
Amidon.....	—	254	524	1	—
Pierre, granit, marbre, etc., taillés.....	417	23,044	24,774	1,370	557
Sucres, toutes sortes, non dén.	854	481	4,313	2	419
Sirop de sucrerie.....	1,846	13,328	13,594	5,468	9,474
Goudron.....	31,866	19,701	25,419	15,912	32,589
Etain (objets en).....	16,588	20,673	40,121	10,508	34,563
Tabac—					
Cigares.....	8	7	1,325	845	1,105
Cigarettes.....	8	27	7	23	563
Côtes et rognures.....	6,654	8,921	8,885	10,431	11,051
Non dénommé.....	3,364	3,062	1,933	3,238	4,729
Tabac, total.....	10,034	12,017	12,150	14,537	17,448
Etoupe.....	9,324	6,502	2,333	11,392	11,554
Véhicules—					
Automobiles.....	50,915	48,095	93,944	99,868	196,984
Automob., pièces détachées.	—	—	—	—	54,971
Voitures.....	1,281	4,223	7,529	6,973	2,860
Voitures, pièces détachées..	223	1,996	1,945	10,149	3,015
Charrettes.....	2,395	7,803	3,366	509	3,989
Chariots.....	5,549	4,005	8,989	9,614	6,539
Bicycles.....	1,672	1,199	1,915	2,034	3,232
Bicycles, pièces détachées..	154	1,049	55	205	4,170
Autres véhicules.....	75,919	13,217	44,271	283,621	226,320
Vinaigre.....	58	12	66	—	5
Bois—					
Barils, vides.....	10,847	13,809	11,029	7,284	15,562
Articles de ménage.....	31,283	22,561	27,934	22,952	26,276
Portes, châssis et stores....	483	483	1,136	2,694	685
Allumettes et blocs d'allum.	20	779	10,301	297	83
Moulures, garnitures et autr. fournitures de maison.....	580	429	347	7	9

COMMERCE.

11. Exportations. Quantités et valeur des produits du Canada exportés aux États-Unis, groupés par catégories, pour les cinq années fiscales 1908-1912—suite.

Articles principaux par catégories.	QUANTITÉS.				
	1908.	1909.	1910.	1911.	1912.
V. Articles fabriqués—suite.					
Bois—suite.					
Seaux, baquets, barattes et autres récipients en bois...	-	-	-	-	-
Bois à bobines et bobines...	-	-	-	-	-
Pulpe de bois..... quint.	3,803,399	3,079,033	4,012,838	5,390,349	4,562,624
Autres articles de bois.....	-	-	-	-	-
Total, bois et art. de bois.	-	-	-	-	-
Lainages.....	-	-	-	-	-
Autres articles fabriqués.....	-	-	-	-	-
VI. Produits minéraux					
Arsenic..... liv.	779,136	2,056,035	3,967,513	2,813,627	4,060,403
Amiante..... tonne.	46,846	48,915	51,710	56,036	63,353
Barytes, moulues ou non moulues..... quint.	550	3,509	5	-	68
Houille (charbon)..... tonne.	1,627,727	1,291,107	1,442,018	1,866,742	991,558
Chromite (chrom. de fer) " " " "	1,688	4,197	1,160	15	-
Feldspath..... " " " "	11,633	9,511	11,494	15,964	16,639
Quartz aurifère, poussière, pépites.....	-	-	-	-	-
Gypse ou plâtre brut... tonne.	375,106	263,571	335,916	359,271	355,962
Métal—					
Cuivre fin, en minerai, matts ou saumons.... liv.	53,160,153	51,748,795	53,240,875	49,258,368	51,188,770
Cuivre, noir ou brut, cuivre ciment et cuivre en matts..... liv.	15,908	-	-	79,656	-
Plomb, métallique, en minerai..... liv.	10,139,196	3,007	6,093,845	36,800	113,940
Plomb en saumons... " " " "	4,590	168,866	59,885	-	71,961
Nickel, fin, en minerai ou matts..... liv.	16,152,586	17,070,832	25,830,298	29,819,292	28,074,244
Platine, concentré, ou sous autres formes..... once.	67	436	2,218	84	44
Argent, en métal, en minerai concentré, etc... once.	15,643,625	17,720,240	24,045,655	22,054,239	21,901,141
Mica..... liv.	634,570	338,824	829,340	617,597	629,070
Matières colorantes minérales, oxydes de fer, ocre, etc..... liv.	328,622	571,787	846,486	795,023	2,380,750
Eau minérale..... gal.	2,153	13,535	55,617	11,178	15,978
Huile, minérale, de charbon et de pétrole raffinée gal.	20	45	50	245	-
Minerais—					
Antimoine..... tonne	91	-	-	-	1
Corindon..... " " " "	-	-	-	-	798
Fer..... " " " "	26,310	3,821	31,535	92,880	37,657
Manganèse..... " " " "	1	-	4	2	12
Autres..... " " " "	8,176	11,298	9,916	8,580	7,167
Minerais, total... " " " "	34,578	15,119	41,455	101,462	45,635
Phosphates..... " " " "	1	-	895	-	-
Plombagine, minerai brut et en matts... quint.	3,682	8,722	23,691	3,299	25,798
Pyrites..... tonne	19,664	25,449	26,939	35,710	27,865
Sel..... liv.	2,271,610	11,460	166,701	225,920	126,000
Sable et gravier..... tonne	296,617	310,076	543,917	582,042	585,350

EXPORTATIONS DU CANADA.

11. Exportations. Quantités et valeur des produits du Canada exportés aux États-Unis, groupés par catégories, pour les cinq années fiscales 1908-1912—suite.

Articles principaux par catégories.	VALEUR.				
	1908.	1909.	1910.	1911.	1912.
	\$	\$	\$	\$	\$
V. Articles fabriqués—suite.					
Bois—suite.					
Seaux, baquets, barattes et autres récipients en bois..	1,168	150	451	926	102
Bois à bobines et bobines	2,981	115	174	450	321
Pulpe de bois.....	3,545,530	3,064,879	4,175,309	5,094,589	4,419,944
Autres articles de bois.....	85,195	63,741	62,631	78,952	91,086
Total bois et art. de bois.	3,678,087	3,166,946	4,289,312	5,208,151	4,554,068
Lainages.....	15,369	43,754	28,477	24,704	30,597
Autres articles fabriqués.....	366,059	347,219	674,225	447,832	483,879
VI. Produits minéraux totaux	35,219,840	31,260,862	33,488,464	33,129,505	33,259,580
Arsenic.....	15,138	57,124	160,287	69,181	76,573
Amiante.....	1,322,890	1,294,568	1,300,457	1,548,456	1,772,474
Barytes, moulées ou non moulées.....	2,750	13,690	150	-	114
Houille (charbon).....	4,041,562	3,493,337	3,798,623	4,427,606	2,653,214
Chromite (chromate de fer)...	20,418	51,790	13,556	150	-
Feldspath.....	37,014	34,085	35,975	50,572	58,160
Quartz aurifère, poussière, pépites.....	8,708,720	7,289,220	5,920,376	5,343,550	7,132,546
Gypse ou plâtre brut.....	428,708	304,028	396,493	427,903	420,529
Métal—					
Cuivre, fin, en minerai, mottes ou saumons.....	7,579,042	6,212,597	5,685,072	5,133,003	5,249,246
Cuivre, noir ou brut, cuivre ciment et cuivre en mottes.....	2,663	-	-	7,955	-
Plomb, métallique, en minerai.....	392,819	93	126,385	1,308	3,151
Plomb en saumon, etc.	230	5,329	2,303	74,840	2,806
Nickel, fin, en minerai ou mottes.....	1,509,154	1,535,964	2,546,711	3,092,197	2,975,688
Platine, concentré, ou sous autres formes.....	1,394	1,329	61,717	2,311	2,478
Argent, en métal, en minerai, concentré, etc.....	10,206,754	9,937,955	12,015,356	11,317,731	11,316,409
Mica.....	265,760	137,375	287,017	246,103	217,868
Matières colorantes minérales, oxyde de fer, ocre, etc..	4,384	3,542	6,696	17,286	18,630
Eau minérale.....	1,426	4,896	6,712	3,859	10,091
Huile, minérale, de charbon de pétrole, raffinée.....	4	11	7	52	-
Minerais—					
Antimoine.....	6,552	-	-	-	133
Corindon.....	-	-	-	-	81,744
Fer.....	46,686	68,358	80,540	263,025	133,361
Manganèse.....	22	-	160	51	461
Autres.....	271,259	386,405	453,717	501,504	338,394
Minerais, total.....	324,519	454,763	534,417	764,580	554,093
Phosphates.....	30	-	15,735	-	-
Plombagine, minerai brut et en mottes.....	4,487	14,057	57,062	14,827	53,105
Pyrites.....	77,178	130,610	114,044	118,962	110,109
Sel.....	7,375	65	683	1,100	3,038
Sable et gravier.....	122,984	162,642	284,426	401,183	415,289

COMMERCE.

11. Exportations. Quantités et valeur des produits du Canada exportés aux Etats-Unis, groupés par catégories, pour les cinq années fiscales 1908-1912—fin.

Articles principaux par catégories.	QUANTITÉS.				
	1908.	1909.	1910.	1911.	1912.
VI. Produits minéraux—fin.					
Pierre, ornementale, granit, marbre, etc., brute... tonne.	151	1,333	965	319	132
Pierre à bâtir, pierre de taille, pierre à chaux, etc.... tonne.	289	3,434	37,682	61,715	85,480
Pierre pour la fabrication des meules..... tonne.	638	464	433	-	15
Total, pierre..... "	1,078	5,231	39,080	62,034	85,627
Autres produits des mines.....	-	-	-	-	-
VII. Produits divers.					
Café..... liv.	10,347	21,727	22,919	7,957	81,096
Fruits secs, non dénom. "	10	110	175	2,007	5,539
Riz..... "	24,000	433	837,100	688,240	40,000
Farine de riz..... "	3,000	50,000	810,464	890,000	140,188
Autres articles divers.. "	-	-	-	-	-

EXPORTATIONS DU CANADA.

11. Exportations. Quantités et valeur des produits du Canada exportés aux Etats-Unis, groupés par catégories, pour les cinq années fiscales 1908-1912—fin.

Articles principaux par catégories.	VALEUR.				
	1908.	1909.	1910.	1911.	1912.
	\$	\$	\$	\$	\$
VI. Produits minéraux—fin.					
Pierre, ornementale, granit, marbre, etc., brute.....	786	8,720	8,610	2,533	1,590
Pierre à bâtir, pierre de taille, pierre à chaux, etc.....	2,795	3,640	19,232	20,009	24,996
Pierre pour la fabrication des meules.....	10,176	767	2,023	-	22
Total, pierre.....	13,757	13,127	28,865	22,542	26,608
Autres produits des mines....	128,680	108,665	89,339	118,088	187,361
VII. Produits divers.. totaux	26,289	27,419	64,690	246,896	56,560
Café.....	1,567	4,683	4,229	1,337	14,106
Fruits secs, non dénom.....	1	9	20	45	433
Riz.....	576	38	14,069	11,486	960
Farine.....	144	1,040	14,527	13,342	1,904
Autres articles divers.....	24,001	21,649	31,845	220,686	39,157

COMMERCE.

12. Exportations. Quantités et valeur des produits du Canada exportés aux pays autres que le R.-Uni et les E.-U., groupés par catégories, pour les cinq années fiscales 1908-1912.

Articles principaux par catégories.	QUANTITÉS.				
	1908.	1909.	1910.	1911.	1912.
I. Produits agricoles... totaux	-	-	-	-	-
Baume.....	-	-	-	-	-
Cidre..... gal.	30	181	255	4,167	1,990
Lin..... quint.	-	-	-	-	2
Fruits—					
Pommes sèches..... liv.	5,412,333	3,505,294	5,614,230	2,258,281	2,865,003
Pom. vertes ou mûres bar.	27,777	24,492	32,304	30,545	172,090
Petits fruits de toutes sortes	-	-	-	-	-
En conserves.....	-	-	-	-	-
Autres fruits.....	-	-	-	-	-
Total des fruits.....	-	-	-	-	-
Grains et produits de grains—					
Orge..... boiss.	386,873	532,349	465,383	342,842	219,943
Fèves (haricots)..... “	11,415	5,275	4,647	4,699	8,133
Sarrasin..... “	84,121	127,422	236,975	214,935	23,534
Maïs (blé d'Inde)..... “	1,300	2,930	2,295	2,193	186
Avoine..... “	1,155,198	1,112,364	1,091,579	1,274,378	1,662,470
Pois entiers..... “	73,378	73,439	63,998	46,869	39,244
Pois fendus..... “	108,556	121,137	101,847	135,958	95,169
Seigle..... “	11,000	147,298	52,554	1,605	-
Blé..... “	537,199	2,595,599	1,295,941	1,922,830	3,125,587
Autres grains..... “	822	148	-	560	20
Total des grains.. “	2,369,862	4,717,961	3,315,219	3,946,869	5,174,286
Son..... quint.	406,634	234,557	587,626	244,873	848,462
Céréales préparées..... “	-	-	-	-	-
Farine de blé..... bar.	622,814	650,699	1,060,437	1,138,424	1,341,582
Far. de blé d'In. (maïs) “	194	936	1,066	724	316
Farine d'avoine..... “	12,154	12,066	15,394	3,676	3,680
Autres farines..... “	7,134	4,405	6,822	1,460	1,875
Malt..... boiss.	7,889	7,157	12,322	11,995	7,008
Total, farines et malt.. “	-	-	-	-	-
Foin..... tonne	6,143	8,533	17,100	9,187	12,034
Chanvre..... quint.	-	-	-	1	-
Houblon..... liv.	5,493	1,155	1,628	-	1,332
Sucre d'érable..... “	493	62	1,203	1,036	607
Sirop d'érable..... gal.	316	161	84	538	317
Graines—					
Graine de trèfle..... boiss.	20,288	5,490	23,960	29,736	8,607
Graine de lin..... “	-	54,549	71,140	-	17,230
Graine d'herbes..... “	15,699	11,870	7,957	5,383	4,215
Autres graines..... “	-	-	-	-	-
Total des graines.....	-	-	-	-	-
Paille..... tonne	129	186	172	106	177
Tabac en feuilles..... liv.	13,791	62,930	58,182	78,378	9,192
Arbres et plantes de tout. sort.	-	-	-	-	-
Légumes—					
En boîtes ou en conserves...	-	-	-	-	-
Pommes de terre..... boiss.	668,631	986,178	1,244,762	971,794	716,258
Navets..... “	9,181	13,268	14,672	13,138	12,315
Toutes autres sortes.....	-	-	-	-	-
Total des légumes.....	-	-	-	-	-
Produits agr. non dénommés.	-	-	-	-	-

EXPORTATIONS DU CANADA.

12. Exportations. Quantités et valeur des produits du Canada exportés aux pays autres que le R.-Uni et les E.-U., groupés par catégories, pour les cinq années fiscales 1908-1912.

Articles principaux par catégories.	VALEUR.				
	1908.	1909.	1910.	1911.	1912.
	\$	\$	\$	\$	\$
I. Produits agricoles totaux.	7,492,667	8,943,798	11,225,081	10,821,859	13,673,033
Raume.....	-	-	279	50	600
Cidre.....	17	20	97	1,022	596
Lin.....	-	-	-	-	5
Fruits—					
Pommes sèches.....	371,573	219,059	368,775	148,661	231,645
Pommes vertes ou mûres...	81,918	74,358	100,238	108,376	404,403
Petits fruits, toutes sortes..	203	228	301	104	194
Conserves.....	12,993	12,541	8,120	7,582	4,191
Autres fruits.....	79,056	37,649	86,783	72,078	71,423
Total des fruits.....	545,743	343,835	564,217	336,801	711,856
Grains et produits de grains—					
Orge.....	237,924	337,681	296,654	204,932	158,341
Fèves (haricots).....	20,724	8,812	8,986	7,599	16,171
Sarrasin.....	55,497	84,275	139,569	113,158	16,759
Mais (blé d'Inde).....	808	1,592	1,541	1,550	195
Avoine.....	582,096	500,050	523,632	557,261	825,014
Pois entiers.....	93,833	96,890	113,514	93,301	59,071
Pois fendus.....	135,348	157,552	133,899	166,639	120,225
Seigle.....	9,765	136,816	49,103	1,107	-
Blé.....	552,422	2,383,649	1,457,968	1,949,309	3,101,900
Autres grains.....	761	85	-	29	20
Total des grains.....	1,689,178	3,707,402	2,724,866	3,094,885	4,297,696
Son.....	430,234	253,138	637,127	257,996	931,692
Céréales préparées.....	425,559	402,183	442,750	498,208	715,274
Farine de blé.....	3,517,003	3,220,482	5,415,218	5,550,284	6,057,422
Farine de blé d'Inde (mais)...	607	3,246	3,500	2,559	1,032
Farine d'avoine.....	57,077	57,055	64,251	14,807	15,346
Autres farines.....	16,134	19,420	17,252	3,623	6,524
Malt.....	7,716	7,277	10,414	10,888	7,607
Total, farines et malt....	3,598,537	3,307,480	5,510,635	5,582,161	6,087,931
Foin.....	94,608	103,638	209,911	120,672	159,579
Chanvre.....	-	-	-	13	-
Houblon.....	735	162	69	-	175
Sucre d'érable.....	59	6	121	100	72
Sirop d'érable.....	288	165	87	288	307
Graines—					
Graines de trèfle.....	167,323	44,022	184,508	256,125	74,445
Graines de lin.....	-	65,459	104,625	-	34,460
Graines d'herbes.....	20,318	11,710	9,828	18,720	24,052
Autres graines.....	841	1,040	4,583	421	12,643
Total des graines.....	188,482	122,231	303,544	275,266	145,600
Paille.....	1,083	1,186	1,310	850	1,219
Tabac en feuilles.....	1,590	6,483	12,290	10,795	2,103
Arbres et plantes de tout. sor.	1,088	157	6,146	498	1,565
Légumes—					
En boîtes ou en conserves...	2,610	6,261	6,714	9,163	14,002
Pommes de terre.....	486,255	667,282	787,105	608,625	553,999
Navets.....	1,961	2,513	2,623	2,348	3,207
Toutes autres sortes.....	12,980	17,861	10,154	10,082	12,272
Total des légumes.....	503,806	693,917	806,596	630,218	583,480
Produits agr. non dénommés.	11,660	1,795	5,036	12,036	33,283

COMMERCE.

12. Exportations. Quantités et valeur des produits du Canada exportés aux pays autres que le R.-Uni et les E.-U., groupés par catégories, pour les cinq années fiscales 1908-1912.—suite.

Articles principaux par catégories.	QUANTITÉS.				
	1908.	1909.	1910.	1911.	1912.
II. Animaux et leurs produits.	-	-	-	-	-
Animaux vivants—					
Bovins, d'un an ou m. nomb.	132	141	262	118	79
Bovins, de plus d'un an "	3,234	3,013	4,490	3,434	3,763
Chev., un an ou moins "	18	4	1	-	-
Chev., de plus d'un an "	282	346	271	548	250
Porcs.....	444	134	185	562	1,163
Moutons, un an ou moins "	890	472	422	251	61
Moutons, de plus d'un an "	3,037	4,170	4,508	3,855	3,600
Volailles et aut. non dénom.	-	-	-	-	-
Totaux, animaux viv..	-	-	-	-	-
Viandes—					
Bacon..... liv.	35,077	13,022	8,670	14,761	37,761
B œuf..... "	836,591	406,048	441,754	490,083	668,641
Jambons..... "	9,823	18,676	20,196	22,328	94,241
Mouton..... "	17,622	36,943	44,309	15,273	17,114
Porc..... "	390,592	189,988	349,493	289,456	370,241
Volailles, apprêtées ou non apprêtées.....	-	-	-	-	-
Gibier, apprêté ou non apprêté.....	-	-	-	-	-
Langues..... liv.	790	1,068	2,418	22,905	-
Vaindes en conserves. "	120,383	4,111	7,386	15,338	40,484
Tout. aut. viand. n.d.a. "	381,415	179,635	96,257	127,433	319,124
Total des viandes.....	-	-	-	-	-
Autres produits animaux—					
Os..... quint.	241	212	-	-	583
Beurre..... liv.	785,812	880,117	916,186	937,776	754,986
Fromage..... "	752,748	659,149	767,928	952,196	887,996
Œufs..... douz.	70,294	55,497	91,453	60,409	55,998
Pelletteries ouvrées.....	-	-	-	-	-
Pelletteries brutes.....	-	-	-	-	-
Graisses et déch. graiss. liv.	1,339,936	1,280,684	1,350,701	636,749	195,959
Matériaux à colle.....	-	-	-	-	-
Poils.....	-	-	-	-	-
Cuir et peaux, pelletteries exceptées.....	-	-	-	-	-
Cornes et sabots.....	-	-	-	-	-
Miel..... liv.	60	5,909	-	125	-
Saindoux..... "	157,802	10,258	57,578	10,094	17,156
Lait et crème condensés "	324,901	954,588	4,553,966	6,348,123	-
Lait et crème frais... gal.	-	-	-	-	4,200,094
Enveloppes de saucisses.....	-	-	-	-	92
Suif..... liv.	169,014	60,584	142,785	17,512	-
Laine..... "	7,066	1,560	1,269	734	534,066
Autres produits.....	-	-	-	-	5,516
Total des produits animaux.....	-	-	-	-	-
III. Produits des pêcheries.	-	-	-	-	-
Morues (y compris égréfin, lingue, merlan) fraîches. liv.	-	-	-	300	-
Morue, sèche, salée..... quint.	540,599	559,794	647,575	639,516	522,931

EXPORTATIONS DU CANADA.

12. Exportations. Quantités et valeur des produits du Canada exportés aux pays autres que le R.-Uni et les E.-U., groupés par catégories, pour les cinq années fiscales 1908-1912—suite.

Articles principaux par catégories.	VALEUR.				
	1908.	1909.	1910.	1911.	1912.
	\$	\$	\$	\$	\$
II. Animaux et leurs produits..... totaux	1,036,290	987,695	1,436,124	1,544,055	1,423,106
Animaux vivants—					
Bovins d'un an ou moins...	748	607	855	682	276
Bovins, de plus d'un an...	129,840	111,510	168,709	129,568	138,879
Chevaux, un an ou moins...	1,195	160	30	—	—
Chevaux, de plus d'un an...	30,865	33,418	33,836	66,098	43,310
Porcs	3,194	1,237	1,756	3,877	6,185
Moutons, un an ou moins...	3,065	1,188	997	933	327
Moutons, de plus d'un an...	14,776	20,250	25,623	21,443	18,618
Volailles et autres, n. d.	2,303	8,426	11,912	5,317	6,877
Total des animaux viv...	185,986	176,796	243,718	227,918	214,472
Viandes—					
Bacon.....	4,742	1,715	1,274	2,440	4,778
Bœuf.....	59,766	32,353	33,360	47,794	57,468
Jambons.....	1,433	2,363	2,901	3,514	11,426
Mouton.....	1,616	4,018	4,103	1,815	1,661
Porc.....	23,887	23,486	22,199	26,235	40,691
Volailles apprêtées ou non apprêtées.....	9,843	974	2,126	10,299	5,559
Gibier, apprêté ou non apprêté.....	—	10	48	4	14
Langues.....	77	131	257	1,716	—
Viandes en conserves.....	12,944	538	1,026	2,316	4,158
Toutes aut. viandes, n. d. a.	38,430	19,574	8,843	12,085	33,053
Total des viandes.....	150,738	75,162	76,137	108,218	158,808
Autres produits animaux—					
Os.....	483	1,290	—	—	800
Beurre.....	206,043	229,706	222,927	251,354	204,587
Fromage.....	105,769	97,072	102,131	125,931	124,101
Œufs.....	15,888	12,152	20,882	15,321	14,397
Pelleteries ouvrées.....	1,009	12,013	20	1,409	2,938
Pelleteries brutes.....	136,666	114,155	237,413	180,869	61,745
Graisse et déchets graisseux	95,481	126,465	121,300	65,193	20,214
Matériaux à colle.....	80	28	—	—	158
Poils.....	421	2,673	961	4,024	5,346
Cuir et peaux, pelleteries exceptées.....	34,020	29,153	9,070	12,113	25,630
Cornes et sabots.....	959	255	325	1,695	2,695
Miel.....	12	536	—	19	—
Saindoux.....	14,611	920	5,449	1,256	2,239
Lait et crème condensés.....	32,329	70,393	320,917	450,349	287,648
Lait et crème frais.....	—	—	—	—	92
Enveloppes de saucisses.....	—	—	—	—	124,854
Suif.....	9,156	5,307	7,580	1,116	38,272
Laine.....	1,766	370	317	215	1,358
Autres produits.....	44,873	33,249	66,977	97,055	132,752
Total, autres produits animaux.....	699,566	735,737	1,116,269	1,196,242	1,049,826
III. Produits des pêcheries..	5,546,874	5,427,916	5,899,896	6,258,912	6,193,967
Morues (y comp. égrefin, lingue et merlan), fraîches.....	—	—	—	9	—
Morue, sèche, salée.....	3,168,915	2,755,708	3,017,708	3,641,492	3,401,282

COMMERCE.

12. Exportations. Quantités et valeur des produits du Canada exportés au pays autres que le R.-Uni et les E.-U., groupés par catégories, pour les cinq années fiscales 1908-1912—suite.

Articles principaux par catégories.	QUANTITÉS.				
	1908.	1909.	1910.	1911.	1912.
III. Produits des pêch.—suite					
Morue, verte, salée et marinée..... quint.	1,683	3,940	8,655	206	154
Morue, langues et noues. bar.	11	-	4	5	9
Total des morues.....	-	-	-	-	-
Flétan, frais..... liv.	1,033	4,912	1,732	-	2,148
Flétan, mariné..... bar.	-	97	-	-	10
Total des flétans.....	-	-	-	-	-
Hareng, frais ou gelé... liv.	7,000	-	12,450	131,211	-
Hareng, mariné..... bar.	123,025	299,637	321,077	159,603	132,040
Hareng, en boîtes..... liv.	5,858	1,345	160	80	-
Hareng, fumé..... "	1,340,527	874,787	1,987,248	983,750	1,580,440
Total des harengs.....	-	-	-	-	-
Homards, en boîtes.... liv.	3,745,807	3,653,729	3,962,537	3,559,450	4,053,501
Maquereau, frais..... liv.	-	150	-	-	-
Maquereau, en boîtes.. "	48	-	-	864	-
Maquereau, mariné..... bar.	9,137	11,993	13,118	3,434	3,211
Total des maquereaux.....	-	-	-	-	-
Huitres..... bar.	-	-	-	20	35
Saumon, frais..... liv.	291,550	114,794	20,365	703,274	150,776
Saumon, fumé..... "	100	1,010	73	10,233	825
Saumon, en boîtes..... "	4,172,819	3,154,623	4,770,582	5,827,233	7,079,577
Saumon-chien (dog)....	-	-	-	-	7,425
Saumon mariné..... bar.	34,859	32,581	40,955	20,972	12,534
Total des saumons.....	-	-	-	-	-
Poiss. de mer, a. s., fr... liv.	17,610	80	4,980	71,750	-
Poiss. de mer, a. s., mar. bar.	6,526	8,363	13,146	30,107	6,132
Poiss. de mer, a. s., con. liv.	204,816	241,277	326,490	930,785	1,208,483
Poiss. de mer, a. s. total	-	-	-	-	-
Bouette et peignes..... bar.	437	37	895	-	-
Poisson, autres sortes, frais..	-	-	-	-	-
Poisson aut. sortes, mar. bar.	8,596	3,298	2,464	210	4,746
Huile de poisson, morue. "	10,527	4,437	7,038	7,979	2,825
Huile de poiss., baleine. "	-	-	200	-	128
Huile de poiss., au. sort. "	-	43	120	-	-
Huile de poiss., total "	10,527	4,480	7,358	7,979	2,953
Peaux ou pelletteries prov. de poiss. ou d'animaux marins.	-	-	-	-	-
Autres articles des pêcheries..	-	-	-	-	-
IV. Produits forestiers.....					
Cendres, potasse et perl. bar.	132	61	62	74	42
Cendres, autres sortes.....	-	-	-	-	-
Cendres, total.....	-	-	-	-	-
Ecorces tannantes.....	-	-	-	-	-
Bois de chauffage..... cordes	256	280	142	142	200
Coudes et allonges..... nomb.	-	62	-	-	-
Billots (bois en grume)—	-	-	-	-	-
Pruche..... m pds.	-	-	-	127	-
Autres espèces..... m pds.	43	15	190	340	73
Bois en grume, total "	43	15	190	467	73
Bois sciés ou de service—	-	-	-	-	-
Bois blanc, noyer ou noyer dur..... m pds.	36	63	114	165	140
Battants (battens).....	-	-	-	-	-

EXPORTATIONS DU CANADA.

12. Exportations. Quantités et valeur des produits du Canada exportés aux pays autres que le R.-Uni et les E.-U., groupés par catégories, pour les cinq années fiscales 1908-1912—suite.

Articles principaux par catégories.	VALEUR.				
	1908.	1909.	1910.	1911.	1912.
III. Produits des pêcheries—	\$	\$	\$	\$	\$
Suite.					
Morue, verte, salée et marinée.....	5,256	5,608	11,908	442	284
Morue, langues et noues.....	59	46	123	22	36
Total des morues.....	3,174,230	2,761,362	3,029,109	3,641,965	3,401,602
Flétan, frais.....	36	198	117	-	116
Flétan, mariné.....	-	556	-	-	100
Total des flétans.....	36	754	117	-	216
Hareng, frais ou gelé.....	50	-	1,080	1,081	-
Hareng, mariné.....	342,864	707,583	709,381	428,956	424,159
Hareng, en boîtes.....	362	57	16	8	-
Hareng, fumé.....	34,365	28,110	49,880	22,545	32,087
Total des harengs.....	377,641	735,750	760,857	452,590	456,246
Homards, en boîtes.....	1,060,651	1,126,596	1,137,927	1,057,535	1,105,719
Maquereau, frais.....	-	15	-	-	-
Maquereau, en boîtes.....	4	-	-	108	-
Maquereau, mariné.....	99,213	100,324	128,830	52,701	37,178
Total des maquereaux.....	99,217	100,339	128,830	52,809	37,178
Huîtres.....	30	70	174	126	210
Saumon, frais.....	28,426	8,647	1,327	27,842	13,934
Saumon, fumé.....	7	98	10	678	125
Saumon, en boîtes.....	496,363	352,623	528,652	711,271	892,996
Saumon-chien (dog).....	-	-	-	-	131
Saumon, mariné.....	240,642	251,315	223,311	138,114	190,677
Total des saumons.....	765,438	612,683	753,300	877,905	1,097,863
Poisson de mer, aut. sort., fr.	489	12	176	1,434	-
Poisson de mer, au. sor., mar.	38,176	40,587	55,389	103,290	39,431
Poisson de mer, au. sor., con.	8,067	7,671	8,509	26,454	21,360
Pois. de mer, au. s., total	46,732	48,270	64,074	131,178	60,791
Bouette et peignes.....	674	235	651	-	-
Poisson, tout. aut. sort., frais	48	137	163	753	191
Poisson, tout. aut. sortes, mar.	17,450	18,232	22,882	1,349	26,249
Huile de poisson, morue.....	2,833	1,362	1,883	2,581	612
Huile de poisson, baleine.....	-	-	80	-	54
Huile de poisson, autres sortes	-	13	36	-	-
Huile de poisson, total.....	2,833	1,375	1,999	2,581	666
Peaux ou pelletteries proven. de poissons ou d'anim. marins.	-	19,980	25	15	-
Autres articles de pêcheries..	1,894	2,133	288	40,106	7,036
IV. Produits forestliers .tot.	4,856,622	3,400,592	4,648,633	4,688,499	4,458,302
Cendres, potasse et perlasse.....	5,631	2,378	2,432	3,165	1,706
Cendres, autres sortes.....	128	85	74	4	-
Cendres, total.....	5,759	2,463	2,506	3,169	1,706
Ecorces tannantes.....	-	-	-	-	-
Bois de chauffage.....	777	823	412	401	697
Coudes et allonges.....	-	70	-	-	-
Billots (bois en grume)—					
Pruche.....	-	-	-	635	-
Toutes autres sortes.....	635	176	1,388	4,104	1,896
Bois en grume, total.....	635	176	1,388	4,739	1,896
Bois sciés ou de service—					
Bois bl., noyer ou noyer dur	1,598	2,560	3,958	5,845	5,224
Battants (battens).....	1,634	525	10,583	4,901	13,912

COMMERCE.

12. Exportations. Quantités et valeur des produits du Canada exportés aux pays autres que le R.-Uni et les E.-U., groupés par catégories, pour les cinq années fiscales 1908-1912—suite.

Articles principaux par catégories.	QUANTITÉS.				
	1908.	1909.	1910.	1911.	1912.
IV. Produits forestiers—suite					
<i>Bois sciés ou de service—suite.</i>					
Voliges, pin..... cent.	71	280	180	596	661
Voliges, épin. et aut.. “	6,686	4,765	1,476	4,593	5,312
Voiges (bouts de).... “	319	397	533	802	393
Lattes..... m.	12,322	11,853	10,922	16,801	6,703
Pieux..... “	—	—	—	3,780	—
Piquets..... “	800	266	616	3,691	1,373
Madriers et planches. m. pds.	205,930	157,750	212,377	199,997	182,680
Colombages et solives “	10,520	4,047	12,645	11,786	10,673
Bardeaux..... “	17,000	35,610	19,425	23,933	21,308
Pièces pour caisses et autres.	—	—	—	—	—
Douves et fonds.....	—	—	—	—	—
Autres bois de service, n. d.	—	—	—	—	—
Total, bois de service.....	—	—	—	—	—
Blocs à allumettes.....	—	—	—	—	—
Mâts et espars..... nomb.	351	412	714	333	367
Pilotis.....	—	—	—	—	—
Echalas, poteaux de télégraphie et autres.....	—	—	—	—	—
Poteaux de cèdre, de tamarac et autres.....	—	—	—	—	—
Traverses de ch. de fer. nomb.	218,109	20,828	986,359	2,000	5
<i>Bois équarris—</i>					
Frêne..... tonne	16	—	—	19	—
Bouleau..... “	74	65	79	156	326
Orme..... “	29	95	—	67	50
Erable..... “	2	14	—	—	—
Chêne..... “	—	—	2	81	22
Pin rouge..... “	—	15	—	3	—
Pin blanc..... “	224	44	68	25	63
Autres sortes..... “	23	10	236	56	—
Total, bois équarris “	368	243	385	407	461
Autres produits de la forêt....	—	—	—	—	—
V. Articles fabriqués					
Instruments agricoles.....	—	—	—	—	—
Aluminium, en mattes, saumons ou bar., (et art. en) liv.	2,416,800	581,100	1,902,200	706,800	1,237,800
Livres, pamphlets, cartes, etc.	—	—	—	—	—
Biscuits et pain..... qtx.	5,495	2,305	2,464	1,911	2,677
Ficelle d'engerbage.... liv.	—	—	—	1,261,814	1,681,100
Briques..... m.	414	275	2	201	39
Balais et époussettes.....	—	—	—	—	—
Boutons.....	—	—	—	—	—
Cartouches (fusil, carab.), etc.	—	—	—	—	—
Charbon de bois.....	—	—	—	—	—
Ciment.....	—	—	—	—	—
Argile (articles en).....	—	—	—	—	—
Vêtements et art. d'habillem.	—	—	—	—	—
Coke..... tonne	15	26	27	38	5
Cordages, corde et ficelle....	—	—	—	—	—
Coton (tissus de)..... verges	1,599,011	2,330,766	2,148,940	602,214	497,652
Cotonnades, autres.....	—	—	—	—	—
Coton (déchets de)..... liv.	548,627	40,056	210,580	123,922	274,167

EXPORTATIONS DU CANADA.

12. Exportations. Quantités et valeur des produits du Canada exportés aux pays autres que le R.-Uni et les E.-U., groupés par catégories, pour les cinq années fiscales 1908-1912—suite.

Articles principaux par catégories.	VALEUR.				
	1908.	1909.	1910.	1911.	1912.
	\$	\$	\$	\$	\$
IV. Produits forestiers—suite					
Bois sciés ou de service—suite.					
Voliges, pin.....	2,159	15,404	13,903	42,545	39,655
Voliges, épinette et autres..	202,925	187,475	63,445	220,149	212,394
Voliges (bouts de).....	9,464	12,012	18,531	27,028	12,550
Lattes.....	36,404	28,874	30,609	40,659	19,187
Pieux.....	—	—	—	62,942	—
Piquets.....	14,457	2,977	9,278	22,507	11,356
Madriers et planches.....	4,187,062	2,894,217	3,987,917	3,901,278	3,742,768
Colombages et solives.....	170,278	65,430	213,165	196,575	181,740
Bardeaux.....	29,194	58,790	32,114	37,313	29,610
Pièces pour caisses et autres.	76,296	85,999	77,272	49,048	113,834
Douves et fonds.....	10,329	9,897	32,702	33,779	20,037
Autres bois de service, n. d.	23,923	12,229	44,420	22,313	39,586
Total, bois de service.....	4,765,723	3,376,389	4,537,897	4,666,882	4,441,853
Bloes à allumettes.....	—	—	—	—	100
Mâts et espars.....	5,604	5,810	3,934	3,502	4,257
Pilotis.....	2,406	2,063	2,100	1,014	380
Echelas, poteaux de télégra- phe et autres.....	982	226	367	30	—
Poteaux de cèdre, de tamarac et autres.....	—	175	—	—	—
Traverses de ch. de fer.....	66,139	6,078	93,922	560	2
Bois équarris—					
Frêne.....	261	—	—	390	—
Bouleau.....	1,610	1,149	1,171	2,214	4,334
Orme.....	995	2,765	—	2,442	1,530
Erable.....	79	272	—	—	—
Chêne.....	—	—	101	1,745	105
Pin rouge.....	—	251	—	33	—
Pin blanc.....	5,203	1,740	2,167	1,093	1,342
Autres sortes.....	442	107	2,422	283	—
Total, bois équarris.....	8,590	6,284	5,861	8,200	7,311
Autres produits de la forêt....	7	35	246	—	100
V. Articles fabriqués. totaux.	8,649,835	9,104,501	9,533,880	11,770,568	12,670,823
Instruments agricoles.....	2,879,371	3,151,289	3,840,813	5,314,419	5,267,394
Aluminium, en mattes, sau- mons ou barres (et artic. en)	484,940	133,123	285,004	106,029	166,520
Livres, pamphlets, cartes, etc.	28,084	35,637	39,374	37,338	49,526
Biscuits et pain.....	42,270	22,255	19,789	17,990	20,173
Ficelle d'engerbage.....	—	—	—	81,437	106,334
Briques.....	2,481	1,832	15	2,341	648
Balais et époussettes.....	—	—	—	—	44,630
Boutons.....	100	29	211	50	76
Cartouches (fusil, carab.), etc.	25,862	13,834	20,708	25,687	11,699
Charbon de bois.....	1,500	3,944	56	3,050	3,750
Ciment.....	4,248	2,434	2,331	1,698	1,891
Argile, (articles en).....	—	1	7,187	—	—
Vêtements et artic. d'habille.	83,002	79,697	94,583	138,250	109,860
Coke.....	83	205	136	190	14
Cordage, corde, ficelle.....	110,635	58,313	75,627	63,939	38,896
Coton (tissus de).....	269,042	272,861	266,190	115,704	78,893
Cotonnades, autres.....	24,910	15,472	14,941	15,910	31,665
Coton (déchets de).....	13,443	721	3,788	6,096	7,929

COMMERCE.

12. Exportations. Quantités et valeur des produits du Canada exportés aux pays autres que le R.-Uni et les E.-U., groupés par catégories, pour les cinq années fiscales 1908-1912—suite.

Articles principaux par catégories.	QUANTITÉS.				
	1908.	1909.	1910.	1911.	1912.
V. Articles fabriqués—suite.					
Drogues, produits chimiques et médecines, n. d.....	-	-	-	-	-
Matières pour teinture.....	-	-	-	-	-
Appareils électriques.....	-	-	-	-	-
Electrotypes.....	-	-	-	-	-
Extr. d'écorce de pruche. bar.	685	625	1,202	460	460
Explosifs et fulminates, non dénommés..... liv.	624,410	415,320	638,270	774,204	996,010
Engrais chimiques.....	-	-	-	-	-
Fourrures (articles en).....	-	-	-	-	-
Verre et verrerie, n. d.....	-	-	-	-	-
Meules à aiguiser façonnées...	-	-	-	-	-
Gypse ou plâtre moulu.....	-	-	-	-	-
Chapeaux et casquettes.....	-	-	-	-	-
Effets de ménage, n. d.....	-	-	-	-	-
Glace.....	-	-	-	-	-
Caoutchouc (articles en).....	-	-	-	-	-
Fer et acier (et articles en)—					
Bouées à gaz, et parties détachées.....	-	-	-	-	-
Fonte, n. d.....	-	-	-	-	-
Quincaillerie et outils.....	-	-	-	-	-
Machinerie, n. d.....	-	-	-	-	-
Fer en gueuse..... tonne.	158	200	120	511	216
Vieux fer ou acier..... qtx.	1,521	2,187	1,279	1,768	2,821
Machines à coudre..... nomb.	3,747	8,646	14,386	21,055	11,435
Acier et articles en acier.....	-	-	-	-	-
Poèles..... nomb.	569	448	603	823	1,054
Machine à écrire (clavig.) “	1,406	826	1,201	2,193	1,258
Fer et acier (et objets en) total.....	-	-	-	-	-
Balayures d'orfèvre.....	-	-	-	-	-
Bijoux de tout genre.....	-	-	-	-	-
Vieux cordages..... qtx.	9,332	30,527	28,417	35,758	36,233
Lampes et lanternes.....	-	-	-	-	-
Cuir—					
Bottines et souliers.....	-	-	-	-	-
Selleries et bourrelleries.....	-	-	-	-	-
Cuir non dénommés. liv.	159,086	89,393	42,577	17,228	58,453
Semelles..... “	297,418	388,358	315,702	436,038	320,150
Empeignes..... “	47,609	106,084	99,502	123,212	68,515
Autres articles en cuir.....	-	-	-	-	-
Cuir, total.....	-	-	-	-	-
Chaux.....	-	-	-	-	-
Liqueurs—					
Ale et bière..... gal.	743	823	297	201	231
Gin..... “	-	-	1	10	-
Whiskey..... “	49,003	44,515	56,593	62,819	44,441
Vins..... “	3,213	3,639	1,870	11,145	2,006
Alcool de bois..... “	9,274	98,397	124,453	256,045	109,989
Autres spirit. non dén. “	86	383	551	6,913	826
Total des liqueurs “	62,319	147,757	183,765	337,133	157,493
Métaux.....	-	-	-	-	-
Instruments de musique—					
Orgues..... nomb.	994	800	968	1,220	1,228
Pianos..... “	53	43	43	187	49

EXPORTATIONS DU CANADA.

12. Exportations. Quantités et valeur des produits du Canada exportés aux pays autres que le R.-Uni et les E.-U., groupés par catégories, pour les cinq années fiscales 1908-1912—suite.

Articles principaux par catégories.	VALEUR.				
	1908.	1909.	1910.	1911.	1912.
	\$	\$	\$	\$	\$
V. Articles fabriqués—suite.					
Drogues, produits chimiques et médecines, n. d.....	369,286	378,392	400,209	404,421	528,803
Matières pour teinture.....	3,207	5,525	1,990	2,817	3,437
Appareils électriques.....	10,089	14,196	4,543	12,601	9,791
Electrotypes.....	386	44	429	400	111
Ext. d'écorce de pruche.....	8,417	7,784	14,664	5,416	5,400
Explosifs et fulminates, n. d.....	51,473	41,903	92,189	93,024	93,804
Engrais chimiques.....	59,673	79,902	65,956	76,381	147,790
Fourrures (articles en).....	5,339	4,324	2,813	3,346	9,351
Verre et verrerie, n. d.....	4,667	8,788	8,397	9,534	9,500
Meules à aiguiser façonnées.....	1,924	437	303	1,400	872
Gypse ou plâtre moulu.....	395	-	31	7,787	751
Chapeaux et casquettes.....	5,242	4,249	4,248	8,876	12,646
Effets de ménage, n. d.....	45,426	58,584	55,725	80,570	60,320
Glace.....	5	363	66	403	43
Caoutchouc (articles en).....	140,343	141,725	132,085	127,685	200,201
Fer et acier (et articles en)—					
Bouées à gaz et parties détachées.....	-	-	-	-	69,632
Fonte, n. d.....	6,072	8,556	9,141	22,598	9,795
Quincaillerie et outils.....	107,737	45,756	37,568	70,342	67,579
Machinerie, n. d.....	266,626	230,234	190,308	114,090	149,914
Fer en gueuse.....	4,650	6,500	3,900	14,211	5,718
Vieux fer et acier.....	1,729	1,832	1,132	1,383	1,705
Machines à coudre.....	58,492	83,606	128,758	217,958	117,389
Acier et articles en acier.....	327,048	1,147,393	567,003	681,719	446,372
Poèles.....	6,504	5,483	8,207	13,591	16,318
Machine à écrire (clav.).....	42,791	43,331	79,314	157,716	87,386
Fer et acier (et objets en), total.....	821,649	1,572,691	1,025,331	1,294,208	971,806
Balayures d'orfèvre.....	1,271	25	94	-	320
Bijoux de tout genre.....	-	-	-	-	56,771
Vieux cordages.....	15,097	32,900	19,162	39,281	30,250
Lampes et lanternes.....	1,870	2,079	2,021	9,800	4,440
Cuir—					
Bottines et souliers.....	60,598	40,693	30,955	21,954	19,774
Sellerie et bourrellerie.....	1,444	6,897	1,086	5,414	9,928
Cuir non dénommés.....	57,365	30,542	18,818	10,977	16,286
Semelles.....	68,850	88,084	72,081	119,670	88,060
Empeignes.....	30,675	31,989	28,253	36,454	19,526
Autres articles en cuir.....	4,042	5,389	5,812	12,388	4,178
Cuir, total.....	222,974	203,594	157,005	206,857	157,752
Chaux.....	3,709	1,895	735	1,037	3,154
Liqueurs—					
Ale et bière.....	387	577	186	144	141
Gin.....	-	-	3	14	-
Whiskey.....	159,950	141,386	172,085	187,176	134,477
Vin.....	1,933	2,222	1,609	5,924	1,458
Alcool de bois.....	8,963	51,474	70,876	112,314	49,124
Autres spiritueux non dén.....	197	412	1,237	4,244	2,260
Total des liqueurs.....	171,430	196,071	245,996	309,816	187,460
Métaux.....	21,507	30,699	49,900	93,203	131,792
Instruments de musique—					
Orgues.....	55,896	40,738	47,884	63,195	83,771
Pianos.....	13,156	12,932	8,550	15,252	11,638

COMMERCE.

12. Exportations. Quantités et valeur des produits du Canada exportés aux pays autres que le R.-Uni et les E.-U., groupés par catégories, pour les cinq années fiscales 1908-1912—suite.

Articles principaux par catégories.	QUANTITÉS.				
	1908.	1909.	1910.	1911.	1912.
V. Articles fabriqués—suite.					
Instruments de musique—suiv.					
Autres instruments	-	-	-	-	-
Total des instruments de musique	-	-	-	-	-
Tourteaux oléagineux... quint.	128,667	100,866	146,605	169,102	235,371
Huiles, n. d. gal.	19,149	125,509	136,176	398,906	259,646
Papier à tapisserie... roul.	304,008	299,364	382,492	594,596	772,963
Papier non dénommé.....	-	-	-	-	-
Photographies.....	-	-	-	-	-
Chiffons..... liv.	37,132	220,391	52,605	75,508	223,831
Navires vendus à d'autres pays..... tonne	262	3,229	1,041	1,004	1,908
Savon..... liv.	823,016	803,790	601,363	553,578	500,873
Amidon..... "	7,779	52,305	12,441	8,120	88,400
Pierre, granit, marbre, etc., taillés.....	-	-	-	-	-
Sucre, toutes sortes, n. d. liv.	6,736	21,703	21,517	28,709	280,555
Sirop de sucrerie..... gal.	65	-	229	976	-
Goudron.....	-	-	-	-	-
Etain (objets en).....	-	-	-	-	-
Tabac—					
Cigares..... m.	93	-	18	10	83
Cigarettes..... "	84	78	-	-	-
Côtes et rognures..... liv.	263,822	109,823	78,549	175,790	243,476
Tabacs non dénommés "	61,366	42,867	4,176	13,777	254
Tabac, total.....	-	-	-	-	1,142
Suif.....	-	-	-	-	-
Véhicules—					
Automobiles..... nomb.	102	141	286	543	1,784
Automob., pièces détachées.....	-	-	-	-	-
Voitures..... nomb.	232	120	204	836	1,005
Voitures, pièces détachées.....	-	-	-	-	-
Charrettes..... nomb.	458	818	785	483	959
Chariots..... "	4	19	14	35	25
Bicycles..... "	3,248	324	7	11	7
Bicycles, pièces détachées.....	-	-	-	-	-
Autres voitures.....	-	-	-	-	-
Vinaigre..... gal.	559	471	283	325	219
Bois—					
Barils vides..... nomb.	4,069	7,104	11,027	6,626	1,834
Articles de ménage.....	-	-	-	-	-
Portes, châssis et stores.....	-	-	-	-	-
Allumettes et blocs d'allum.....	-	-	-	-	-
Moulures, garnitures et autres fournitures de maison.....	-	-	-	-	-
Seaux, baquets, barattes et récipients en bois.....	-	-	-	-	-
Bois à bobines et bobines.....	-	-	-	-	-
Pulpe de bois..... quint.	20,506	241,492	187,381	235,428	-
Autres articles en bois.....	-	-	-	-	-
Total, bois et art. en bois.....	-	-	-	-	-
Lainages.....	-	-	-	-	-
Autres matières fabriquées.....	-	-	-	-	-

EXPORTATIONS DU CANADA.

12. Exportations. Quantités et valeur des produits du Canada exportés aux pays autres que le R.-Uni et les E.-U., groupés par catégories, pour les cinq années fiscales 1908-1912—suite.

Articles principaux par catégories.	VALEUR.				
	1908.	1909.	1910.	1911.	1912.
	\$	\$	\$	\$	\$
V. Articles fabriqués—suite.					
Instruments de musique—sui.					
Autres instruments.....	1,768	698	429	970	312
Total des instruments de musique.....	70,820	54,368	56,863	79,417	95,721
Tourteaux oléagineux.....	168,806	149,447	191,330	253,813	369,857
Huile, n. d.....	6,521	41,156	26,212	61,403	38,600
Papier à tapisserie.....	26,264	19,527	26,690	40,489	57,102
Papier, n. d.....	1,291,068	904,572	923,353	990,482	1,156,445
Photographies.....	662	134	83	110	156
Chiffons.....	945	1,930	2,010	5,676	9,384
Navires vendus à d'autres pays.....	14,800	148,800	54,900	46,600	56,000
Savon.....	36,390	31,632	25,427	23,430	22,654
Amidon.....	511	2,098	687	463	1,435
Pierre, granit, marbre, etc., taillés.....	2,348	1,505	1,214	1,340	90
Sucre, toutes sortes, n. d.....	281	870	1,002	1,507	9,161
Sirop de sucrerie.....	25	—	161	497	—
Goudron.....	37,628	84,386	57,188	42,360	9,186
Etain, (objets en).....	2,437	3,323	2,893	6,566	5,510
Tabac—					
Cigares.....	2,788	5	602	307	1,477
Cigarettes.....	136	486	—	—	—
Côtes et rognures.....	30,346	13,504	5,563	17,337	25,235
Tabacs, non dénommés.....	16,184	18,539	1,621	3,439	227
Tabac, total.....	49,454	32,534	7,786	21,083	26,947
Suif.....	—	—	—	—	11,169
Véhicules—					
Automobiles.....	102,518	122,599	264,867	422,018	1,195,477
Automob., pièces détachées.....	—	—	—	—	11,400
Voitures.....	22,501	10,831	15,988	44,565	50,671
Voitures, pièces détachées.....	10,123	22,423	42,548	79,084	50,850
Charrettes.....	12,374	24,127	28,673	24,990	35,084
Chariots.....	422	1,559	950	2,281	1,156
Bicycles.....	71,388	2,039	225	491	395
Bicycles, pièces détachées.....	80,331	61,466	71,256	62,232	48,391
Autres voitures.....	47,237	29,388	5,867	12,504	1,694
Vinaigre.....	125	102	109	116	49
Bois—					
Barils, vides.....	2,688	7,557	16,093	8,279	1,997
Articles de ménage.....	97,391	201,263	178,971	205,184	264,805
Portes, châssis et stores.....	23,593	8,138	3,917	7,936	8,029
Allumettes et blocs d'allum.....	866	1,544	15,525	1,755	264
Moulures, fournitures et autres fournitures de maison.....	6,938	1,506	3,163	1,779	2,302
Seaux, baquets, barattes et autres récipients en bois.....	2,851	6,850	10,265	11,686	6,432
Bois à bobines et hobines.....	—	—	365	—	—
Pulpe de bois.....	7,123	157,330	98,138	124,015	—
Autres articles de bois.....	203,954	61,881	93,755	143,856	177,845
Total, bois et artic. en bois.....	345,404	446,069	420,192	504,490	461,674
Lainages.....	27,520	17,680	26,127	11,014	20,159
Autres matières fabriquées.....	315,256	312,119	324,629	312,956	357,943

COMMERCE.

12. Exportations. Quantités et valeur des produits du Canada exportés aux pays autres que le R.-Uni et les E.-U., groupés par catégories, pour les cinq années fiscales 1908-1912—fin.

Articles principaux par catégories.	QUANTITÉS.				
	1908.	1909.	1910.	1911.	1912.
VI. Produits minéraux.....	-	-	-	-	-
Arsenic..... liv.	339,000	-	-	-	-
Amiante..... tonne.	6,840	5,166	6,778	6,950	5,649
Houille (charbon)..... "	239,840	317,822	374,354	442,746	469,222
Quartz aurifère, poussière, pépites.....	-	-	-	-	-
Gypse ou plâtre brut... tonne.	15	35	-	-	1,540
Métaux—					
Cuivre, fin, en minerai, mattes, saumons, etc liv.	480,947	15	-	2,130	100
Plomb, métallique, en minerai, etc..... liv.	8,620,739	51,167	-	-	-
Plomb en saumons... "	8,586,648	11,809,324	12,163,369	3,161,247	-
Argent, en métal, en minerai, concentré, etc... onces.	783,951	2,557,122	1,417,368	1,644,624	1,317,274
Mica..... liv.	21,143	5,474	3,910	9,327	3,027
Matières colorantes minérales, oxydes de fer, ocre, etc liv.	-	-	-	702,525	873,800
Eau minérale..... gal.	364	600	376	2,158	2,609
Huile minérale, de charbon et de pétrole, brute..... gal.	240	-	-	-	-
Huile minérale, de charbon et de pétrole, raffinée... gal.	2,237	150	9,001	1,208	1,934
Huile, total..... "	2,477	150	9,001	1,208	1,934
Minerais—					
Antimoine..... tonne.	355	-	37	-	-
Corindon..... "	-	-	-	-	268
Fer..... "	-	112	-	-	-
Non dénommés..... "	2,120	1,120	423	471	307
Minerais, total..... "	2,475	1,232	460	471	575
Phosphates..... "	-	-	-	-	3
Plombagine, minerai brut et en mattes..... qtx.	-	-	314	171	2,257
Sel..... liv.	216,396	170,669	198,564	171,580	151,300
Sable et gravier..... tonne.	-	-	50	-	12
Pierre ornementale, granit, marbre, etc., bruts. tonne.	15	4	-	-	-
Pierre à bâtir, pierre de taille, pierre à chaux, etc... tonne.	531	-	-	10	1
Total, pierre..... "	546	4	-	10	1
Autres produits des mines.....	-	-	-	-	-
VII. Produits divers.....	-	-	-	-	-
Café..... liv.	3,961	129	2,931	2,224	5,227
Fruits secs..... "	-	486	11,574	10	6,399
Riz..... "	320	50	3,352	10,200	-
Autres articles divers.....	-	-	-	-	-

EXPORTATIONS DU CANADA.

12. Exportations. Quantités et valeur des produits du Canada exportés aux pays autres que le R.-Uni et les Etats-Unis, groupés par catégories, pour les cinq années fiscales 1908-1912—fin.

Articles principaux par catégories.	VALEUR.				
	1908.	1909.	1910.	1911.	1912.
	\$	\$	\$	\$	\$
VI. Produits minéraux, totaux	2,396,451	3,009,870	2,777,979	2,932,041	2,509,337
Arsenic.....	4,700	—	—	—	—
Amiante.....	170,533	229,427	302,789	319,522	156,916
Houille (charbon).....	739,642	995,596	1,180,756	1,568,227	1,553,919
Quartz aurifère, poussière, pépites.....	107,812	3,710	95,320	890	39,836
Gypse ou plâtre brut.....	20	202	2	—	1,977
Métaux—					
Cuivre, fin, en minerai, mattes ou saumons.....	18,335	1	—	222	5
Plomb, métallique en minerai, etc.....	331,168	1,550	—	—	—
Plomb en saumons.....	362,160	373,409	394,679	99,625	—
Argent, en métal, en minerai, concentré, etc.....	473,194	1,356,967	738,791	870,241	675,414
Mica.....	5,938	2,945	1,519	1,924	853
Matières colorantes minérales, oxydes de fer, ocres, etc.....	—	—	—	3,848	4,432
Eau minérale.....	369	179	287	549	729
Huile minérale, de charbon et de pétrole, brute.....	15	—	—	—	—
Huile minérale, de charbon et de pétrole, raffinée.....	317	32	1,144	181	156
Huile, total.....	332	32	1,144	181	156
Minerais—					
Antimoine.....	7,120	—	1,855	—	—
Corindon.....	—	—	—	—	27,200
Fer.....	—	3,300	—	—	—
Non dénommés.....	109,054	30,848	45,732	55,816	15,194
Minerais, total.....	116,174	34,148	47,587	55,816	42,394
Phosphates.....	—	—	—	—	100
Plombagine, minerai brut et en mattes.....	—	—	1,845	1,000	5,122
Sel.....	1,897	1,828	2,048	2,319	1,653
Sable et gravier.....	—	—	12	—	15
Pierre ornementale, granit, marbre, etc., bruts.....	75	33	—	—	—
Pierre à bâtir, pier. de taille, pierre à chaux, etc.....	9,609	—	—	74	3
Total, pierre.....	9,684	33	—	74	3
Autres produits des mines.....	57,493	9,843	11,200	7,603	25,813
VII. Produits divers, totaux	15,560	9,682	43,338	13,147	13,654
Café.....	943	43	782	655	1,279
Fruits secs, non denom.....	—	35	634	1	379
Riz.....	11	2	97	265	—
Autres articles divers.....	14,606	9,602	41,845	12,226	11,996

COMMERCE.

13. Exportations. Quantités et valeur des produits du Canada exportés à tous pays, groupés par catégories, pour les cinq années fiscales 1908-1912.

Articles principaux par catégories.	QUANTITÉS.				
	1908.	1909.	1910.	1911.	1912.
I. Produits agricoles	-	-	-	-	-
Baume.....	-	-	-	-	-
Cidre..... gal.	65,298	135,224	228,342	184,792	206,792
Lin..... quint.	16,853	11,889	8,779	11,839	6,958
Fruits—					
Pommes sèches..... liv.	6,939,088	4,973,562	8,186,984	2,844,267	3,149,620
Pomm. vertes ou mûres bar.	1,629,130	1,092,066	1,604,477	523,658	1,664,165
Petits fruits, toutes sortes..	-	-	-	-	-
Fruits en conserves.....	-	-	-	-	-
Autres fruits.....	-	-	-	-	-
Total des fruits.....	-	-	-	-	-
Grains et produits de grain—					
Orge..... boiss.	1,990,444	2,959,335	2,044,901	1,545,253	2,061,667
Fèves (haricots).....	51,135	83,633	17,429	27,129	10,821
Sarrasin.....	377,936	669,236	923,552	463,735	104,658
Maïs (blé d'Inde).....	20,542	27,443	5,881	21,517	4,264
Avoine.....	7,123,291	5,255,610	3,401,730	5,431,662	8,880,675
Pois entiers.....	506,386	654,652	462,759	314,147	341,661
Pois fendus.....	161,238	206,657	163,280	161,008	115,247
Seigle.....	59,716	209,379	105,055	73,513	11,670
Blé.....	43,654,668	49,137,448	49,741,350	45,802,115	64,466,286
Autres grains.....	3,266	1,116	576	1,053	3,712
Total des grains.....	53,948,622	59,204,510	56,866,513	53,841,132	76,000,661
Son..... quint.	1,021,363	953,388	1,796,318	1,872,089	1,595,950
Céréales préparées.....	-	-	-	-	-
Farine de blé..... bar.	1,962,740	1,738,038	3,064,028	3,049,046	3,738,836
Far. de blé d'Inde (maïs).....	539	1,218	1,067	1,475	1,584
Farine d'avoine.....	164,864	119,448	247,297	126,240	209,679
Autres farines.....	16,308	18,389	19,132	3,331	6,142
Malt..... boiss.	7,892	7,157	13,107	11,995	17,383
Total, farines et malt.....	-	-	-	-	-
Foin..... tonnes	63,472	55,884	191,098	326,132	784,864
Chanvre..... quint.	18	-	2,746	1	758
Houblon..... liv.	216,623	76,200	232,479	156,679	17,962
Sucre d'érable.....	2,830,45	1,407,129	1,734,437	1,376,191	1,336,698
Sirop d'érable..... gal.	3,185	2,581	4,533	3,612	4,831
Graines—					
Graine de trèfle..... boiss.	102,075	63,035	112,761	211,118	93,976
Graine de lin.....	10,997	693,779	1,997,648	2,696,119	1,504,528
Graine d'herbes.....	106,247	50,412	68,881	78,586	111,247
Autres graines.....	-	-	-	-	-
Total des graines.....	-	-	-	-	-
Paille..... tonnes	1,525	2,362	5,011	45,512	8,629
Tabac en feuilles..... liv.	125,251	110,889	274,796	133,621	58,809
Arbres et plant. de tout. sortes	-	-	-	-	-
Légumes—					
En boîtes ou en conserves—					
Pommes de terre..... boiss.	707,037	1,560,632	1,923,595	994,348	744,726
Navets.....	1,219,405	1,026,776	1,283,210	1,477,994	1,467,877
Toutes autres sortes.....	-	-	-	-	-
Total des légumes.....	-	-	-	-	-
Produits agric. non dénommés	-	-	-	-	-

EXPORTATIONS DU CANADA.

13. Exportations. Quantités et valeur des produits du Canada exportés à tous pays, groupés par catégories, pour les cinq années fiscales 1908-1912.

Articles principaux par catégories.	VALEUR.				
	1908.	1909.	1910.	1911.	1912.
	\$	\$	\$	\$	\$
I. Produits agricoles totaux	66,069,939	71,997,207	90,433,747	82,601,284	107,143,375
Baume.....	2,374	8,216	19,627	14,170	6,997
Cidre.....	11,100	27,953	27,445	27,707	36,308
Lin.....	163,077	120,579	84,035	125,202	72,191
Fruits—					
Pommes sèches.....	481,966	305,307	543,201	184,707	248,035
Pommes vertes ou mûres..	4,822,594	2,804,087	4,417,926	1,756,884	5,104,107
Petits fruits, toutes sortes..	201,287	178,960	148,977	82,921	106,486
Fruits en conserves.....	280,572	203,182	226,839	220,157	257,590
Autres fruits.....	135,339	107,206	155,254	136,177	159,293
Total des fruits.....	5,921,758	3,598,742	5,492,197	2,492,846	5,875,511
Grains et produits de grains—					
Orge.....	1,223,276	1,744,687	1,107,732	831,195	1,324,300
Fèves (haricots).....	85,016	132,764	33,658	47,828	22,110
Sarrasin.....	245,093	398,198	536,741	238,923	62,306
Maïs (blé d'Inde).....	14,469	20,921	4,721	13,872	4,869
Avoine.....	3,171,509	2,175,765	1,566,612	2,144,846	3,819,642
Pois entiers.....	571,382	695,925	582,648	490,595	446,430
Pois fendus.....	200,690	272,093	223,879	200,898	147,477
Seigle.....	45,507	193,568	84,658	46,416	7,685
Blé.....	40,004,723	48,147,942	52,609,351	45,521,134	62,590,563
Autres grains.....	1,329	766	571	601	2,550
Total des grains.....	45,562,994	53,782,629	56,750,571	49,536,308	68,427,932
Son.....	854,977	888,900	1,842,620	1,850,219	1,499,447
Céréales préparées.....	1,428,868	1,372,312	1,689,648	1,830,146	2,309,989
Farine de blé.....	8,454,954	7,991,413	14,859,854	13,854,790	16,034,064
Farine de blé d'Inde (maïs)..	1,653	4,807	3,506	4,517	4,740
Farine d'avoine.....	721,552	535,962	1,123,861	518,032	897,739
Autres farines.....	41,040	58,104	56,192	9,659	20,327
Malt.....	7,722	7,277	11,328	10,888	18,915
Total, farine et malt.....	9,226,921	8,597,563	16,054,741	14,397,886	16,975,785
Foin.....	725,808	643,779	1,805,849	2,723,291	6,373,590
Chanvre.....	87	—	13,462	13	3,136
Houblon.....	33,567	13,043	24,726	19,740	2,129
Sucre d'érable.....	228,582	116,427	129,046	117,202	110,400
Sirop d'érable.....	3,072	3,477	4,331	3,366	5,291
Graines—					
Graine de trèfle.....	829,771	519,515	844,294	1,656,815	839,633
Graine de lin.....	15,098	855,908	3,642,476	6,144,622	2,842,242
Graine d'herbes.....	115,208	57,497	78,729	213,158	205,917
Autres graines.....	18,846	28,116	37,298	44,788	112,231
Total des graines.....	978,923	1,461,036	4,602,797	8,059,383	4,000,023
Paille.....	8,414	12,584	25,933	19,225	41,775
Tabac en feuilles.....	57,780	37,046	76,564	37,401	25,944
Arbres et plantes, tout. sortes	10,962	15,748	31,927	13,860	25,140
Légumes—					
En boîtes ou en conserves...	23,432	30,796	57,560	28,797	27,049
Pommes de terre.....	506,318	919,189	1,133,267	622,592	573,810
Navets.....	188,432	150,448	176,556	208,611	248,855
Toutes autres sortes.....	80,967	122,393	166,845	243,193	165,046
Total des légumes.....	799,149	1,222,826	1,534,228	1,103,193	1,014,760
Produits agric. non dénommés	51,526	7,347	224,000	342,126	337,027

COMMERCE.

13. Exportations. Quantités et valeur des produits du Canada exportés à tous pays, groupés par catégories, pour les cinq années fiscales 1908-1912—suite.

Articles principaux par catégories.	QUANTITÉS.				
	1908.	1909.	1910.	1911.	1912.
II. Animaux et leurs produits.	-	-	-	-	-
Animaux vivants—					
Bovins, un an ou moins nomb.	4, 806	3, 077	2, 059	670	232
Bovins, de plus d'un an	146, 187	159, 868	155, 327	124, 253	61, 285
Chev., un an ou moins	37	30	21	13	18
Chev., de plus d'un an	2, 233	1, 998	2, 741	2, 768	1, 798
Porcs.....	942	366	390	3, 335	1, 358
Moutons, un an ou moins	160, 095	82, 303	88, 236	9, 672	5, 950
Moutons de plus d'un an	66, 906	36, 593	22, 871	36, 925	15, 468
Volailles et autres, n. d.....	-	-	-	-	-
Total des anim. vivants.....	-	-	-	-	-
Produits d'animaux—					
Viandes—					
Bacon..... liv.	92, 001, 217	72, 173, 388	45, 576, 883	56, 068, 607	58, 979, 963
Bœuf.....	2, 253, 075	1, 571, 585	1, 318, 397	974, 411	948, 771
Jambons.....	3, 173, 950	3, 288, 189	3, 260, 806	3, 805, 918	3, 124, 595
Mouton.....	341, 662	39, 030	70, 232	17, 865	49, 107
Porc.....	769, 932	573, 691	598, 981	417, 577	434, 480
Volailles, apprêtées ou non apprêtées.....	-	-	-	-	-
Gibier, apprêté ou non ap.	-	-	-	-	-
Langues..... liv.	46, 475	45, 310	2, 487	23, 435	11, 026
Viandes en conserves	1, 309, 962	1, 654, 580	1, 696, 718	418, 745	238, 403
Tout. aut. vian., n. d.	7, 203, 695	8, 008, 087	8, 145, 080	2, 482, 183	11, 263, 905
Total des viandes	-	-	-	-	-
Autres produits agricoles—					
Os..... quint.	73, 834	106, 042	73, 006	58, 682	40, 099
Beurre..... liv.	4, 786, 954	6, 326, 355	4, 615, 380	3, 142, 682	8, 844, 402
Caséine.....	-	-	-	-	1, 021, 197
Fromage..... liv.	189, 710, 463	164, 907, 139	180, 859, 886	181, 895, 724	163, 450, 684
Œufs..... douz.	1, 365, 890	552, 850	160, 650	92, 164	203, 231
Pelleteries ouvrées.....	-	-	-	-	-
Pelleteries brutes.....	-	-	-	-	-
Graisse et déchets gras. liv.	2, 848, 233	3, 168, 746	2, 282, 442	1, 254, 183	2, 152, 044
Matériaux à colle.....	-	-	-	-	-
Poils.....	-	-	-	-	-
Cuir et peaux, pell. except.	-	-	-	-	-
Cornes et sabots.....	-	-	-	-	-
Miel..... liv.	5, 079	11, 390	5, 657	6, 284	3, 878
Saindoux.....	1, 304, 945	357, 447	1, 483, 280	179, 159	199, 004
Lait et crème condensés.....	463, 650	1, 275, 163	6, 916, 283	6, 584, 828	4, 389, 350
Lait et crème frais... gal.	-	-	-	1, 881, 923	894, 037
Enveloppes de saucisses.....	-	-	-	-	-
Peaux de mouton... nomb.	106, 382	38, 594	133, 515	52, 401	40, 007
Suif..... liv.	343, 482	543, 281	314, 884	29, 613	1, 617, 985
Laine.....	1, 848, 318	1, 080, 824	2, 320, 746	1, 196, 924	747, 336
Autres produits.....	-	-	-	-	-
Total des prod. animaux	-	-	-	-	-
III. Produits des pêcheries.	-	-	-	-	-
Morues (y compris égreffin, lingue et merlan) fraîches liv.	36, 089	187, 144	375, 758	585, 951	1, 282, 970
Morue, sèche, salée..... quint.	637, 130	682, 953	775, 140	773, 401	658, 624

EXPORTATIONS DU CANADA.

13. Exportations. Quantités et valeur des produits du Canada exportés à tous pays, groupés par catégories, pour les cinq années fiscales 1908-1912—suite.

Articles principaux par catégories.	VALEUR.				
	1908.	1909.	1910.	1911.	1912.
	\$	\$	\$	\$	\$
II. Animaux et leurs produits, totaux	55,101,260	51,349,646	53,926,515	52,244,174	48,210,654
Animaux vivants—					
Bovins, un an ou moins.....	55,795	37,036	24,534	15,494	3,116
Bovins, de plus d'un an.....	9,245,389	10,734,330	10,767,622	8,521,979	4,095,063
Chevaux, un an ou moins...	2,340	2,608	6,245	1,550	1,075
Chevaux, de plus d'un an...	513,794	364,648	547,622	599,736	390,524
Porcs.....	13,551	4,063	7,844	49,403	10,028
Moutons, un an ou moins...	696,102	314,099	416,909	48,287	27,276
Moutons de plus d'un an.....	500,522	255,265	190,831	238,550	95,202
Volailles et autres, non dén.	102,939	85,979	146,364	123,886	97,628
Total des animaux vivants	11,130,432	11,798,028	12,107,971	9,598,885	4,719,913
Produits d'animaux—					
Viandes—					
Bacon.....	10,790,496	8,414,049	6,431,359	8,019,454	7,520,362
Bœuf.....	148,290	128,544	109,993	91,884	86,596
Jambons.....	371,132	421,395	216,886	506,978	399,329
Mouton.....	42,536	4,367	7,804	2,134	4,178
Porc.....	63,251	51,628	48,780	46,087	49,301
Volailles apprêtées ou non apprêtées.....	116,334	50,359	32,432	21,044	13,420
Gibier apprêté ou non.....	2,739	3,289	6,244	4,018	3,169
Langues.....	5,096	3,324	264	1,781	1,315
Viandes en conserves.....	152,239	195,843	193,479	56,152	24,312
Tout autres viandes, n. d.	670,212	711,627	766,439	252,027	1,210,856
Total des viandes.....	12,362,325	9,984,425	8,013,680	9,001,559	9,312,838
Autres produits animaux—					
Os.....	57,306	75,790	72,095	69,731	53,276
Beurre.....	1,068,703	1,521,436	1,010,274	744,288	2,077,916
Caséine.....	—	—	—	—	38,302
Fromage.....	22,887,237	20,384,666	21,607,692	20,739,507	20,888,818
Œufs.....	301,818	124,315	41,766	24,676	56,724
Pelleteries ouvrées.....	45,572	59,967	35,371	24,576	43,107
Pelleteries brutes.....	2,461,820	2,443,444	3,680,949	4,253,168	3,798,406
Graisse et déchets graisseux	149,148	197,268	171,363	92,799	65,656
Matériaux à colle.....	53,600	6,685	8,872	4,474	10,421
Poils.....	160,601	146,461	172,583	165,728	171,432
Cuirs et peaux, pellet. excep.	3,593,228	4,029,676	5,430,591	4,607,545	5,064,472
Cornes et sabots.....	9,749	5,449	8,924	12,973	20,057
Miel.....	745	1,188	621	816	592
Saindoux.....	130,971	35,521	133,268	22,414	23,105
Lait et crème condensés....	—	—	—	—	—
Lait et crème frais.....	42,757	90,520	541,372	469,406	305,678
Enveloppes de saucisses....	—	—	—	1,719,919	793,662
Peaux de mouton.....	—	—	—	—	269,558
Suif.....	39,162	24,657	77,594	34,186	25,415
Laine.....	17,629	28,786	16,279	1,996	109,466
Autres produits.....	456,215	202,176	538,077	257,776	148,418
Total des produits animaux.....	132,242	179,188	257,173	397,752	213,422
Total des produits animaux.....	31,608,503	29,567,193	33,804,864	33,643,730	34,177,903
III Produits des pêch. totaux	13,867,368	13,319,664	15,663,162	15,675,544	16,704,678
Morues (y compris égrefin, lingue et merlan) fraîches.....	1,831	5,939	11,550	16,176	47,425
Morue, sèche, salée.....	3,678,916	3,295,341	3,565,757	4,274,329	4,135,532

COMMERCE.

13. Exportations. Quantités et valeur des produits du Canada exportés à tous pays, groupés par catégories, pour les cinq années fiscales 1908-1912—suite.

Articles principaux par catégories.	QUANTITÉS.				
	1908.	1909.	1910.	1911.	1912.
III. Produits des pêch.—suite					
Morue, verte, salée et marinée..... quint.	5,906	8,682	13,573	15,701	12,952
Morue, langues et noues. bar.	412	930	722	1,463	1,690
Total des morues.....	—	—	—	—	—
Flétan (halibut) frais. liv.	2,541,317	3,334,710	1,573,554	2,597,581	2,328,290
Flétan (halibut) mariné bar.	185	97	—	—	14
Total des flétans.....	—	—	—	—	—
Harengs, frais ou gelés. liv.	22,478,408	19,564,546	20,083,326	10,539,295	33,437,708
Hareng, mariné..... bar.	159,793	333,903	360,842	189,783	167,154
Hareng, en boîtes..... liv.	32,763	54,359	211,586	99,776	131,348
Hareng, fumé..... “	3,179,684	3,059,698	2,953,688	1,696,724	2,668,679
Total des harengs.....	—	—	—	—	—
Homards, frais..... bar.	36,071	34,385	81,173	35,941	44,181
Homards, en boîtes... liv.	9,474,832	9,298,457	9,687,529	9,609,874	9,928,948
Total des homards.....	—	—	—	—	—
Maquereau, frais..... liv.	1,770,346	2,580,281.	2,255,634	1,420,882	1,031,143
Maquereau, en boîtes... “	48	61,800	10,320	864	—
Maquereau, mariné..... bar.	28,527	40,502	27,539	9,281	9,443
Total des maquereaux..	—	—	—	—	—
Huitres.....	—	—	—	—	—
Saumon, frais..... liv.	2,051,310	1,971,639	1,999,360	2,406,818	2,053,275
Saumon, fumé..... “	1,113	5,725	2,253	10,531	1,118
Saumon, en boîtes..... “	22,525,089	18,121,401	34,656,097	25,635,892	30,192,923
Saumon-chien (dog).... “	—	—	—	—	54,136
Saumon, mariné..... bar.	38,721	34,602	47,526	25,893	16,612
Total des saumons.....	—	—	—	—	—
Truite saumonée ou de lac. liv.	801,358	815,779	396,850	558,213	243,383
Poiss. de m., aut. s., frais “	8,054,855	3,654,442	6,542,002	7,625,897	7,894,854
Poiss. de m., aut. s., mar. bar.	7,582	9,401	16,836	41,271	10,485
Poiss. de m., aut. s., con. liv.	1,773,971	964,168	1,029,971	1,908,106	2,519,551
Poiss. de m., aut. sor., total.	—	—	—	—	—
Bouette et peignes..... bar.	65,977	20,581	39,213	41,745	54,201
Poiss., toutes aut. sor., frais..	—	—	—	—	—
Poiss., t. aut. sortes, mar. bar.	9,192	3,974	4,861	1,841	7,201
Huile de poisson, morue. gal.	124,686	150,704	163,443	133,123	130,211
Huile de poisson, phoque. “	30,336	20,730	6,040	16,631	9,907
Huile de poisson, baleine. “	571,797	1,029,381	1,085,795	1,352,253	2,422,845
Huile de poiss., aut. sort.. “	39,428	8,061	91,073	88,433	56,436
Huile de poisson, total “	766,247	1,208,876	1,346,351	1,590,440	2,619,399
Peaux ou pelletteries provenant de poiss. ou d'anim. marins.	—	—	—	—	—
Autres articles de pêcheries..	—	—	—	—	—
IV. Produits forestiers.....					
Cendre, potasse et perl. bar.	743	787	685	747	754
Cendres, autres sortes.....	—	—	—	—	—
Cendres, total.....	—	—	—	—	—
Ecorces tannantes.... cordes.	7,035	16,659	15,087	12,949	7,909
Bois de chauffage..... “	29,194	29,689	18,555	19,446	17,793
Coudes et allonges..... nomb.	28,438	19,861	13,274	4,772	7,845
Bois de lattes..... cordes	1,740	913	1,924	400	324
Billots (bois en grume)—	—	—	—	—	—
Orme..... m. pds.	1,469	1,046	1,298	1,684	942
Pruche..... “	4,123	3,360	2,024	905	1,959

EXPORTATIONS DU CANADA.

13. Exportations. Quantités et valeur des produits du Canada exportés à tous pays, groupés par catégories, pour les cinq années fiscales 1908-1912—suite.

Articles principaux par catégories.	VALEUR.				
	1908.	1909.	1910.	1911.	1912.
	\$	\$	\$	\$	\$
III. Produits des pêcheries—					
suite.....	22,886	21,162	29,830	61,276	55,082
Morue, verte, salée et marinée					
Morue, langues et noues.....	11,086	24,707	12,716	37,374	32,687
Total des morues.....	3,714,719	3,348,149	3,619,853	4,389,155	4,270,726
Flétan (halibut) frais.....	104,417	136,109	84,153	139,131	129,761
Flétan (halibut) mariné.....	2,790	556	—	—	137
Total des flétans.....	107,209	136,665	84,153	139,131	129,898
Harengs, frais ou gelés.....	146,891	113,766	170,853	142,879	300,617
Hareng, mariné.....	428,197	783,156	823,275	489,174	495,200
Hareng, en boîtes.....	1,344	2,268	7,124	4,923	1,553
Hareng, fumé.....	76,201	78,857	72,255	45,494	60,791
Total des harengs.....	652,640	988,047	1,073,507	682,470	858,161
Homards, frais.....	480,653	463,432	528,341	529,377	566,946
Homards, en boîtes.....	2,651,513	2,755,034	2,619,156	2,735,917	3,080,578
Total des homards.....	3,132,166	3,218,466	3,147,497	3,265,294	3,647,524
Maquereau, frais.....	83,834	165,636	119,919	89,730	68,175
Maquereau, en boîtes.....	4	3,989	1,720	108	—
Maquereau, mariné.....	352,996	339,665	305,713	136,838	136,550
Total des maquereaux.....	436,836	509,290	427,352	226,676	204,725
Huîtres.....	3,829	1,764	2,798	2,301	5,854
Saumon, frais.....	217,382	208,486	190,658	214,466	200,053
Saumon, fumé.....	256	421	211	704	158
Saumon, en boîtes.....	2,897,719	2,468,479	4,368,005	3,668,584	3,830,178
Saumon-chien (dog).....	—	—	—	—	1,780
Saumon, mariné.....	322,735	324,925	328,758	208,156	280,290
Total des saumons.....	3,438,092	3,002,311	4,887,632	4,091,910	4,312,459
Truite saum. ou truite de lac.	34,214	44,814	21,228	29,724	14,678
Poisson de mer, aut. sort., fr.	387,597	121,107	394,061	401,577	453,828
Pois. de mer, aut. sor., mar.	45,943	44,741	70,856	129,878	65,732
Pois. de mer, aut. sort. cons.	106,449	37,037	42,700	72,379	62,754
Pois. de mer, au. s., total	539,989	202,885	507,617	603,834	582,314
Bouette et peignes.....	127,033	63,540	86,436	115,693	102,475
Poisson, tout. aut. sortes, frais	1,197,076	1,201,525	1,275,372	1,344,049	1,285,017
Poisson, tout. aut. sort., marin.	25,029	26,338	45,570	18,850	48,557
Huile de poisson, morue.....	36,050	46,883	40,494	44,557	55,681
Huile de poisson, phoque.....	11,605	6,231	2,141	5,625	4,865
Huile de poisson, baleine.....	200,525	384,660	324,998	374,402	988,189
Huile de poisson, aut. sortes..	11,208	3,589	18,790	31,082	27,766
Huile de poisson, total.....	259,388	441,363	386,423	455,666	1,076,301
Peaux ou pelletteries proven. de poissons ou d'anim. marins.	174,563	114,305	68,056	244,029	56,850
Autres articles des pêcheries..	24,589	20,202	29,668	66,762	109,139
IV. Produits forestiers... tot.	44,170,470	39,667,387	47,517,033	45,439,057	40,892,674
Cendres, potasse et perlasse.....	29,427	33,207	27,763	33,998	32,102
Cendres, autres sortes.....	58,296	58,354	61,972	61,124	42,767
Cendres, total.....	87,723	91,561	89,735	95,122	74,869
Ecorces tannantes.....	34,215	122,118	83,264	78,138	46,708
Bois de chauffage.....	83,775	78,281	47,016	46,366	58,633
Coudes et allonges.....	18,896	15,688	7,556	3,068	6,631
Bois de lattes.....	6,376	3,465	10,310	1,600	1,134
Billots (bois en grume)—					
Orme.....	18,967	15,288	19,313	23,983	12,939
Pruche.....	31,489	31,792	15,273	7,581	17,339

COMMERCE.

13. Exportations. Quantités et valeur des produits du Canada exportés à tous pays, groupés par catégories, pour les cinq années fiscales 1908-1912—suite.

Articles principaux par catégories.	QUANTITÉS.				
	1908.	1909.	1910.	1911.	1912.
IV. Produits forestiers—suite.					
Billots (bois en grume)—fin.					
Chêne.....M. pds.	182	100	4	-	17
Pin....." "	231	4,431	1,328	4,726	7,967
Epinette....." "	9,820	11,048	12,047	13,760	8,644
Autres espèces....." "	55,498	91,058	96,331	103,441	66,591
Bois en grume, total " "	71,323	111,043	113,032	124,516	86,120
Bois sciés ou de service—					
Bois blanc, noyer et noyer dur.....M. pds.	4,953	2,895	3,074	4,010	2,051
Battants (battens)....." "	-	-	-	-	-
Voliges, pin.....cent.	25,220	26,725	25,385	24,232	18,148
Voliges, épin. et autres " "	177,087	138,869	158,789	158,535	154,262
Voliges (bouts de)...." "	8,532	7,918	9,147	8,291	7,749
Lattes.....M.	598,896	706,962	762,671	700,041	671,092
Pieux....." "	644	65	101	4,308	4,646
Piquets....." "	20,876	31,167	46,353	35,053	30,859
Madriers et planches. M pds.	1,090,559	1,003,185	1,255,275	1,127,723	1,056,440
Colombages et solives " "	85,112	67,682	99,104	88,902	87,848
Bardeaux.....M.	1,090,600	1,093,812	938,612	735,557	598,475
Pièces pour caisses et autres.	-	-	-	-	-
Douves et fonds....." "	-	-	-	-	-
Autres bois non dénommés.	-	-	-	-	-
Bois de service, total.....	-	-	-	-	-
Blocs pour allumettes.....	-	-	-	-	-
Mâts et espars.....nomb.	673	734	983	481	727
Pilotis....." "	-	-	-	-	-
Echelas, poteaux de télégraphe et autres....." "	-	-	-	-	-
Poteaux de cèdre, de tamarac et autres....." "	-	-	-	-	-
Billes p.bard., p. ou cèd cordes	12,765	12,324	16,533	10,894	9,799
Traverses de ch. de fer.nomb.	2,132,731	880,872	1,894,475	1,051,272	801,837
Billes pour douves....cordes.	21	745	49	-	60
Bois équarris—					
Frêne.....tonne	1,419	570	380	247	64
Bouleau....." "	10,339	11,118	11,324	9,185	13,516
Orme....." "	5,520	2,422	2,097	5,673	3,295
Erable....." "	874	1,020	23	-	-
Chêne....." "	6,052	2,816	653	6,307	7,659
Pin rouge....." "	309	1,525	4,400	3	1,631
Pin blanc....." "	33,018	21,872	18,020	19,055	20,894
Autres sortes....." "	2,292	21,912	2,670	1,198	2,020
Bois équarris, total... " "	59,823	63,255	39,567	41,668	49,079
Bois en blocs et autres formes pour pulpe.....cordes	901,861	794,986	965,271	936,791	879,775
V. Articles fabriqués, totaux	-	-	-	-	-
Autres articles de la forêt.....	-	-	-	-	-
Outils et machines agricoles..	-	-	-	-	-
Aluminium, en mattes, saumons ou barres (et art.en)liv.	4,898,400	1,747,100	8,019,400	6,055,800	10,442,900
Livres, pamphlets, cartes, etc.	-	-	-	-	-
Biscuits et pain.....quint.	5,870	2,507	2,591	2,294	2,902
Ficelle d'engergage.....liv.	-	-	-	10,806,024	14,605,180
Briques.....M.	856	815	384	502	290

EXPORTATIONS DU CANADA.

13. Exportations. Quantités et valeur des produits du Canada exportés à tous pays, groupés par catégories, pour les cinq années fiscales 1908-1912—suite.

Articles principaux par catégories.	VALEUR.				
	1908.	1909.	1910.	1911.	1912.
	\$	\$	\$	\$	\$
IV. Produits forestiers—suite					
Billots (bois en grume)—fin.					
Chêne.....	2,796	3,162	50	-	401
Pin.....	2,894	20,981	19,871	26,610	69,425
Epinette.....	101,231	109,784	123,463	152,327	72,708
Autres espèces.....	541,761	747,339	821,711	982,750	594,680
Bois en grume, total....	699,138	928,351	999,681	1,193,251	767,492
Bois sciés ou de service—					
Bois blanc, noyer et noyer d.	95,410	61,500	70,446	93,444	62,888
Battants (battens).....	17,585	8,209	57,921	39,297	17,625
Voliges, pin.....	1,666,672	1,694,277	1,653,437	1,564,518	1,416,909
Voliges, épinette et autres..	6,670,673	5,321,790	6,461,280	6,939,010	6,013,051
Voliges (bouts de).....	318,509	305,271	367,154	344,211	314,095
Lattes.....	1,562,578	1,623,105	1,882,950	1,706,035	1,732,294
Pieux.....	13,105	955	1,019	73,232	12,620
Piquets.....	164,803	182,069	222,968	191,993	184,247
Madriers et planches.....	21,087,569	19,167,778	23,252,705	21,509,769	19,339,728
Colombages et solives.....	1,046,465	813,620	1,295,365	1,202,832	1,180,905
Bardeaux.....	2,547,985	2,581,755	2,331,443	1,685,761	1,481,488
Pièces pour caisses et autres.	205,547	116,715	240,721	289,074	243,103
Douves et fonds.....	215,876	90,201	94,479	104,933	85,534
Autres bois non dénommés..	277,587	412,564	558,588	391,864	282,177
Bois de service, total....	35,890,364	32,379,809	38,490,476	36,135,973	32,366,664
Blocs pour allumettes.....	275	3,121	40,458	62,801	2,727
Mâts et espars.....	7,206	7,370	4,544	3,960	6,138
Pilotis.....	301,372	76,065	131,518	171,748	202,754
Echalas, poteaux de télégra-					
phe et autres.....	117,406	44,153	56,177	78,085	74,190
Poteaux de cèdre, de tamarac					
et autres.....	29,757	32,373	46,930	34,228	30,229
Billes p. bard., pin ou cèdre..	51,694	47,214	72,764	37,002	31,875
Traverses de chemin de fer...	657,132	293,773	422,214	357,261	232,169
Billes pour douves.....	100	1,257	124	-	679
Bois équarris—					
Frêne.....	24,786	9,559	5,689	4,169	1,067
Bouleau.....	127,085	119,104	134,358	117,006	162,657
Orme.....	147,500	68,396	48,953	157,996	119,638
Erable.....	26,525	33,509	182	-	-
Chêne.....	157,575	78,252	16,878	151,229	135,683
Pin rouge.....	6,097	45,830	134,412	33	39,578
Pin blanc.....	998,298	689,529	562,258	598,774	784,930
Autres sortes.....	32,139	134,909	31,993	14,259	24,758
Bois équarris, total....	1,520,005	1,179,088	934,723	1,043,466	1,268,311
Bois en blocs et autres formes					
pour pulpe.....	4,655,371	4,356,391	6,076,628	6,092,715	5,697,971
Autres articles de la forêt....	9,665	7,309	2,915	4,273	23,570
V. Articles fabriqués totaux.	28,507,124	28,957,050	31,494,916	35,283,118	35,836,284
Outils et machines agricoles..	3,359,210	3,611,035	4,319,385	5,911,775	5,792,213
Aluminium, en mattes, sau-					
mons ou barre (et artic. en).	1,038,222	332,392	1,202,723	906,976	1,356,807
Livres, pamphlets, cartes, etc.	229,527	299,141	274,183	343,589	300,653
Biscuits et pain.....	44,079	23,988	20,853	20,135	21,704
Ficelle d'engravage.....	-	-	-	787,251	964,689
Briques.....	9,288	5,040	2,371	4,364	2,478

COMMERCE.

13. Exportations. Quantités et valeur des produits du Canada exportés à tous pays, groupés par catégories, pour les cinq années fiscales 1908-1912—suite.

Articles principaux par catégories.	QUANTITÉS.				
	1908.	1909.	1910.	1911.	1912.
V. Articles fabriqués—suite.					
Balais et époussettes... ..	-	-	-	-	-
Boutons.....	-	-	-	-	-
Cartouches (fusils, cara.), etc.	-	-	-	-	-
Charbon de bois.....	-	-	-	-	-
Ciment.....	-	-	-	-	-
Argile (articles en).....	-	-	-	-	-
Vêtements et articles d'habil.	-	-	-	-	-
Coke..... tonne	55,505	77,188	48,858	59,943	15,072
Cordages, corde et ficelle....	-	-	-	-	-
Coton (tissus de)..... verges	1,810,375	2,454,016	2,250,586	707,699	621,249
Cotonnades, autres.....	-	-	-	-	-
Coton (déchets de)..... liv.	1,386,946	908,267	2,038,259	1,695,704	1,042,063
Drogues, produits chimiques et médecines, n. d.	-	-	-	-	-
Matériaux pour teinture.....	-	-	-	-	-
Appareils électriques.....	-	-	-	-	-
Electrotypes.....	-	-	-	-	-
Ext. d'écorce de pruche. bar.	4,183	6,599	7,967	4,094	2,995
Explosifs et fulminates non dénommés..... liv.	885,248	582,329	838,017	1,136,365	1,173,996
Engrais chimiques.....	-	-	-	-	-
Fourrures (articles en).....	-	-	-	-	-
Verre et verrerie, n. d.	-	-	-	-	-
Meules à aiguiser, façonnées..	-	-	-	-	-
Gypse ou plâtre moulu.	-	-	-	-	-
Chapeaux et casquettes.....	-	-	-	-	-
Effets de ménage, n. d.	-	-	-	-	-
Glace.....	-	-	-	-	-
Caoutchouc (articles en)	-	-	-	-	-
Fe r et acier (articles en)—					
Fonte, n. d.	-	-	-	-	-
Bouées à gaz et pièces détac.	-	-	-	-	-
Quincaillerie et outils.....	-	-	-	-	-
Machinerie.....	-	-	-	-	-
Fer en gueuse... .. tonne	526	1,020	6,346	8,976	5,716
Vieux fer ou acier..... quint.	203,417	121,415	460,881	144,570	99,287
Machines à coudre... nomb.	4,825	10,127	15,527	21,882	14,459
Acier et articles en acier... ..	-	-	-	-	-
Poêles..... nomb.	712	574	807	1,115	1,195
Mach. à écrire (clav.) " ..	5,193	3,822	4,530	5,378	4,856
Fer et acier (et objets en), total.....	-	-	-	-	-
Balayures d'orfèvre.....	-	-	-	-	-
Bijoux de tout genre.....	-	-	-	-	-
Vieux cordages..... quint.	192,853	224,037	268,500	346,472	380,197
Lampes et lanternes.....	-	-	-	-	-
Cuir—					
Bottines et souliers.....	-	-	-	-	-
Sellerie et bourrellerie.....	-	-	-	-	-
Cuirs non dénommés. liv.	816,174	553,030	522,532	674,147	979,071
Semelles..... " ..	6,898,867	7,779,844	4,558,136	6,507,606	6,165,246
Empeignes..... " ..	702,991	798,197	583,444	777,945	896,216
Autres articles en cuir... ..	-	-	-	-	-
Cuir, total.....	-	-	-	-	-
Chaux.....	-	-	-	-	-

EXPORTATIONS DU CANADA.

13. Exportations. Quantités et valeur des produits du Canada exportés à tous pays, groupés par catégories, pour les cinq années fiscales 1908-1912—suite.

Articles principaux par catégories.	VALEUR.				
	1908.	1909.	1910.	1911.	1912.
	\$	\$	\$	\$	\$
V. Articles fabriqués—suite.					
Balais et époussettes.....	—	—	—	—	60,144
Boutons.....	5,986	3,700	872	586	778
Cartouches (fusils, cara.), etc.	70,462	47,625	35,632	49,928	24,223
Charbon de bois.....	38,743	45,371	4,849	6,095	8,231
Ciment.....	5,415	61,006	97,380	2,571	3,742
Argile (articles en).....	309	576	8,259	1,477	1,891
Vêtements et articles d'habil.	154,064	160,971	185,892	251,679	247,907
Coke.....	239,647	372,085	217,414	255,981	65,532
Cordages, corde et ficelle....	1,134,343	1,310,748	801,944	73,236	57,224
Coton (tissus de).....	303,788	299,652	287,246	134,990	104,044
Cotonnades, autres.....	75,172	26,068	27,250	32,877	73,620
Coton (déchets de).....	51,290	30,286	69,820	49,727	35,507
Drogues, produits chimiques et médicinaux.....	1,228,295	1,187,298	1,573,575	1,854,136	1,597,792
Matériaux pour teinture.....	3,748	7,765	3,868	3,455	5,394
Appareils électriques.....	33,320	32,049	27,743	50,578	48,897
Electrotypes.....	3,142	5,639	2,408	4,139	11,811
Extrait d'écorce de pruche....	52,087	79,437	97,950	49,012	35,728
Explosifs et fulminates, non dénomés.....	276,623	189,294	312,009	308,048	163,646
Engrais chimiques.....	262,463	359,111	371,315	456,827	944,980
Fournitures (articles en).....	19,908	24,904	30,464	32,366	38,189
Verre et verrerie, non dénom.	18,535	16,624	17,153	19,663	20,894
Meules à aiguiser façonnées....	28,726	17,728	13,754	23,914	28,127
Gypse ou plâtre moulu.....	445	9,765	2,987	12,514	4,151
Chapeaux et casquettes.....	6,946	7,161	8,440	11,881	17,129
Effets de ménage, non dénom.	1,907,288	1,756,440	2,274,005	1,962,627	1,903,290
Glace.....	12,671	19,872	28,117	7,068	6,729
Caoutchouc (articles en).....	204,830	236,083	225,472	216,003	270,500
Fer et acier (articles en)—					
Fonte, non dénommée.....	29,821	25,023	33,726	49,363	31,890
Bouées à gaz et pièces détac.	—	—	—	—	83,411
Quincaillerie et outils.....	169,198	100,309	100,085	142,091	130,479
Machinerie.....	450,680	403,542	461,527	371,626	394,598
Fer en gueuse.....	17,514	40,681	228,183	298,346	262,393
Vieux fer ou acier.....	160,533	101,073	324,516	117,095	58,351
Machines à coudre.....	83,302	116,642	160,336	239,114	162,947
Acier et articles en acier....	590,635	1,480,767	853,458	1,038,106	769,250
Poêles.....	8,406	7,551	11,504	18,161	18,989
Mach. à écrire (clavigr.)....	154,755	203,696	302,647	371,473	311,771
Fer et acier (et objets en) total.....	1,664,844	2,479,284	2,475,982	2,645,375	2,224,079
Balayeurs d'orèvre.....	106,627	94,973	73,749	106,745	117,621
Bijoux de tout genre.....	—	—	—	—	98,120
Vieux cordages.....	638,144	618,620	716,947	774,092	1,036,911
Lampes et lanternes.....	5,039	8,951	5,818	16,420	10,132
Cuir—					
Bottines et souliers.....	79,092	60,951	48,923	45,046	36,841
Sellerie et bourrellerie.....	6,501	12,278	15,720	14,778	17,937
Cuir non dénomés.....	275,106	209,696	130,958	122,461	171,186
Semelles.....	1,537,645	1,784,831	993,542	1,582,394	1,441,585
Empeignes.....	244,271	282,472	171,980	210,424	170,138
Autres articles en cuir.....	20,562	19,329	18,458	23,852	12,775
Cuir, total.....	2,163,177	2,369,557	1,379,581	1,998,955	1,850,462
Chaux.....	49,661	43,512	53,863	40,479	42,337

COMMERCE.

13. Exportations. Quantités et valeur des produits du Canada exportés à tous pays groupés par catégories, pour les cinq années fiscales 1908-1912—suite.

Articles principaux par catégories.	QUANTITÉS.				
	1908.	1909.	1910.	1911.	1912.
V. Articles fabriqués—suite.					
Liqueurs—					
Ale, bière..... gal.	4,079	4,563	4,220	1,932	1,593
Gin..... “	3,007	697	111	154	79
Whiskey..... “	397,007	317,717	327,925	314,076	298,434
Vins..... “	3,947	4,414	4,842	19,533	4,207
Alcool de bois..... “	109,788	307,920	258,301	475,700	477,537
Autres spiritueux, n. d. “	38,458	4,173	33,310	7,557	7,211
Total des liqueurs. “	556,286	639,484	628,709	818,952	789,061
Métaux, non dénommés.....	-	-	-	-	-
Instruments de musique—					
Orgues..... nomb.	3,837	3,029	2,764	2,507	2,940
Pianos..... “	223	250	227	246	219
Autres instruments.....	-	-	-	-	-
Total des instr. de musicq.	-	-	-	-	-
Tourteaux oléagineux... quint.	465,422	394,978	466,448	375,440	419,873
Huiles, non dénommées gal.	1,189,935	2,317,152	1,778,196	2,701,983	1,441,257
Papier à tenture..... roul.	324,314	308,299	387,905	604,428	826,126
Papiers, non dénommés.....	-	-	-	-	-
Photographies.....	-	-	-	-	-
Chiffons..... liv.	22,656,681	25,327,542	38,907,127	36,313,700	42,566,097
Navires vendus à d'autres pays..... tonne	1,149	3,244	1,108	1,039	1,908
Savon..... liv.	978,914	1,136,331	650,313	584,006	545,212
Amidon..... “	28,177	135,250	115,276	184,367	133,540
Pierre, granit, marbre, etc., taillés.....	-	-	-	-	-
Sucre, toutes sortes..... liv.	18,141	28,844	85,580	29,025	290,185
Sirop de sucrerie..... gal.	110,005	121,623	201,865	43,124	127,020
Goudron.....	-	-	-	-	-
Etain (objets en).....	-	-	-	-	-
Tabac—					
Cigares..... M.	94	48	74	57	130
Cigarettes..... “	49	158	26	28	96
Côtes et rognures..... liv.	629,758	379,261	384,834	538,394	518,154
Tabacs, non dénommés “	88,172	117,776	37,572	46,889	10,658
Tabac, total.....	-	-	-	-	-
Etoupe..... quint.	11,494	873	496	3,658	6,526
Véhicules—					
Automobiles..... nomb.	135	171	346	627	1,891
Automob., pièces détachées	-	-	-	-	-
Voitures..... nomb.	283	217	310	952	1,064
Voitures, pièces détachées..	-	-	-	-	-
Charrettes..... nomb.	554	1,096	882	498	1,061
Chariots..... “	130	107	176	212	152
Bicycles..... “	3,309	405	83	78	99
Bicycles, pièces détachées..	-	-	-	-	-
Autres véhicules.....	-	-	-	-	-
Vinaigre..... gal.	719	477	528	325	239
Bois—					
Barils, vides..... nomb.	19,274	22,308	22,202	16,091	27,914
Articles de ménage.....	-	-	-	-	-
Portes, châssis et stores....	-	-	-	-	-
Allumettes et blocs d'allum.	-	-	-	-	-
Moulures, garnitures et autres fournitures de maison	-	-	-	-	-

EXPORTATIONS DU CANADA.

13. Exportations. Quantités et valeur des produits du Canada exportés à tous pays, groupés par catégories, pour les cinq années fiscales 1908-1912—suite.

Articles principaux par catégories.	VALEUR.				
	1908.	1909.	1910.	1911.	1912.
	\$	\$	\$	\$	\$
V. Articles fabriqués—suite.					
Liqueurs—					
Ale.....	2,054	2,138	2,687	935	1,014
Gin.....	3,376	767	185	275	181
Whiskey.....	1,325,422	998,011	1,010,657	988,753	929,763
Vins.....	2,926	3,280	8,232	13,104	6,493
Alcool de bois.....	57,014	116,934	129,378	188,461	200,310
Autr. produits, non dénom.	13,467	6,352	17,813	5,886	28,266
Total des liqueurs.....	1,404,259	1,127,482	1,168,952	1,197,414	1,166,027
Métaux, non dénommés.....	57,150	97,074	116,166	146,276	229,947
Instruments de musique—					
Orgues.....	213,326	155,252	154,899	162,270	224,601
Pianos.....	53,532	65,481	53,548	59,954	51,280
Autres instruments.....	10,700	3,637	7,687	4,138	4,095
Total des instruments de musique.....	277,558	224,370	216,134	226,362	279,976
Tourteaux oléagineux.....	622,091	569,995	625,381	540,119	659,431
Huiles, non dénommées.....	124,444	143,271	121,423	238,289	114,477
Papier à tenture.....	32,863	21,207	28,384	42,626	62,185
Papier, non dénommé.....	3,470,435	3,448,506	3,127,712	3,869,570	3,804,934
Photographies.....	6,033	4,708	5,077	6,450	6,648
Chiffons.....	327,010	335,094	514,327	534,258	561,943
Navires vendus à d'aut. pays.	24,800	150,700	58,470	55,185	56,000
Savon.....	43,474	49,548	28,198	25,125	23,955
Amidon.....	1,381	6,404	5,418	9,854	3,223
Pierre, granit, marbre, etc., taillés.....	2,785	24,898	26,144	2,760	1,232
Sucre, toutes sortes, non dén.	1,165	1,353	6,213	1,525	9,580
Sirap de sucrerie.....	1,871	13,353	13,767	6,112	9,474
Goudron.....	69,494	104,902	82,607	58,422	41,775
Etain (objets en).....	20,088	24,865	43,610	18,626	43,256
Tabac—					
Cigares.....	2,826	953	1,951	1,330	2,582
Cigarettes.....	144	711	32	242	604
Côtes et rognures.....	38,500	24,147	15,485	28,217	41,579
Tabacs, non dénommés.....	23,117	30,892	14,870	18,860	5,866
Tabac, total.....	64,587	56,703	32,338	48,649	50,631
Etope.....	9,324	6,577	2,333	13,314	30,455
Véhicules—					
Automobiles.....	169,133	189,394	405,011	595,746	1,443,91
Automob., pièces détachées	-	-	-	-	82,092
Voitures.....	29,331	18,698	25,384	52,745	54,291
Voitures, pièces détachées.	30,771	26,252	46,841	91,362	54,140
Charrettes.....	15,981	32,773	32,243	25,499	39,073
Chariots.....	7,168	6,167	10,104	12,280	7,855
Bicycles.....	73,640	4,808	2,655	2,919	6,372
Bicycles, pièces détachées.	83,378	63,269	71,670	64,137	57,197
Autres véhicules.....	128,003	47,624	55,882	306,504	230,256
Vinaigre.....	183	114	175	116	54
Bois—					
Barils, vides.....	13,831	22,410	27,682	15,703	18,100
Articles de ménage.....	174,505	276,524	255,232	252,336	335,354
Portes, châssis et stores.....	129,905	63,006	29,169	20,326	22,176
Allumettes et blocs d'allum.	83,404	55,837	121,365	85,863	10,679
Mouleurs, garnitures et autres fournitures de maison	8,317	1,938	3,555	1,786	2,817

COMMERCE.

13. Exportations. Quantités et valeur des produits du Canada exportés à tous pays, groupés par catégories, pour les cinq années fiscales 1908-1912—suite.

Articles principaux par catégories.	QUANTITÉS.				
	1908.	1909.	1910.	1911.	1912.
V. Articles fabriqués—suite.					
Bois—suite.					
Seaux, baquets, barattes et autres récipients en bois..	-	-	-	-	-
Bois à bobines et bobines..	-	-	-	-	-
Pulpe de bois..... quint.	4,811,163	4,989,094	5,903,456	6,588,655	5,858,807
Autres articles en bois.....	-	-	-	-	-
Total, bois et art. en bois.	-	-	-	-	-
Lainages.....	-	-	-	-	-
Autres articles fabriqués.....	-	-	-	-	-
VI. Produits minéraux	-	-	-	-	-
Arsenic..... liv.	1,118,136	2,056,035	3,967,513	2,814,187	4,370,077
Amiante..... tonne	59,033	59,707	64,038	69,829	76,316
Barytes, moulues ou non moulues..... quint.	550	3,509	5	-	68
Houille (charbon)..... tonne	1,877,258	1,613,892	1,826,339	2,315,171	1,494,756
Chromite (chrom. de f.) “	1,748	4,197	1,160	15	-
Feldspath..... “	11,633	9,511	11,494	15,964	16,639
Quartz aurifère, poussière, pépites.....	-	-	-	-	-
Gypse ou plâtre brut... tonne	375,121	263,606	335,916	359,271	357,502
Métal—					
Cuivre, fin, en minerai, mat-tes ou saumons..... liv.	56,928,282	54,326,721	57,536,116	54,925,686	54,426,980
Cuivre, noir ou brut, cuivre, ciment et cuivre en mat-tes..... liv.	15,908	-	-	79,656	-
Plomb, métallique, en mi-nerai..... liv.	18,806,563	54,174	6,222,061	36,800	113,940
Plomb en saumons... “	9,088,951	11,978,190	12,223,254	3,161,247	71,961
Nickel, fin, en minerai, ou mattes..... “	18,955,040	19,606,959	30,615,886	34,767,523	33,230,708
Platinum, concentré, ou sous autres formes..... onces	67	436	2,218	84	48
Argent, en métal, en mine-rai, concentré, etc.. onces	16,562,416	23,577,062	29,967,599	33,731,010	30,882,716
Mica..... liv.	901,492	534,728	875,451	815,301	765,830
Matières colorantes minérales, oxydes de fer, ocres, etc. liv.	402,624	621,822	1,121,596	3,549,028	5,503,150
Eau minérale..... gal.	2,541	17,034	58,152	18,761	19,985
Huile, minérale, de charbon et de pétrole, brute.. gal.	1,090	-	-	-	-
Huile, minérale, de charbon et pétrole, raffinée.... gal.	2,299	195	9,093	1,493	1,934
Huiles, total..... “	3,389	195	9,093	1,493	1,934
Minerais—					
Antimoine..... tonne	764	-	37	245	1
Corindon..... “	-	-	-	-	1,227
Fer..... “	26,310	3,933	31,535	104,807	37,657
Manganèse..... “	1	3	4	2	12
Minerais non dénom. “	10,998	13,211	11,317	9,914	7,629
Minerais, total... “	38,073	17,147	42,893	141,968	46,576

EXPORTATIONS DU CANADA.

13. Exportations. Quantités et valeur des produits du Canada exportés à tous pays, groupés par catégories, pour les cinq années fiscales 1908-1912—suite.

Articles principaux par catégories.	VALEUR.				
	1908 .	1909.	1910.	1911.	1912.
	\$	\$	\$	\$	\$
V. Articles fabriqués—suite.					
Bois—suite.					
Seaux, baquets, barattes et autres récipients en bois..	9,849	7,330	13,349	15,050	7,316
Bois à bobines et bobines..	25,297	39,975	80,977	95,052	54,146
Pulpe de bois.....	4,037,852	4,306,929	5,204,597	5,715,532	5,094,305
Autres articles en bois.....	514,835	307,272	358,918	459,858	477,924
Total, bois et art. en bois.	4,997,795	5,081,221	6,094,844	6,661,306	6,022,817
Lainages.....	56,444	74,658	62,648	43,614	59,955
Autres articles fabriqués.	908,361	807,311	1,213,532	958,420	1,024,816
VI. Produits minéraux... tot.	39,177,133	37,257,699	40,087,017	42,787,561	41,324,516
Arsenic.....	19,838	57,124	160,287	69,381	82,234
Amiante.....	1,730,575	1,757,648	1,886,613	2,076,477	2,097,814
Barytes, moulues ou non.....	2,750	13,690	150	-	114
Houille (charbon).....	4,810,284	4,505,221	5,013,221	6,014,095	4,338,128
Chromite (chromate de fer).	26,418	51,790	13,556	150	-
Feldspath.....	37,014	34,085	35,975	50,572	58,160
Quartz aurifère, poussière, pépites.....	8,817,041	7,293,420	6,016,126	5,344,465	7,193,392
Gypse ou plâtre brut.....	428,728	304,230	396,495	427,903	422,506
Métal—					
Cuivre, fin, en minerai, mat-tes, saumons.....	7,877,098	6,406,528	6,023,925	5,567,078	5,646,206
Cuivre, noir, ou brut, cuivre ciment et cuivre en mat-tes.....	2,663	-	-	7,955	-
Plomb, métallique, en mi-nerai.....	725,735	1,643	132,440	1,308	3,151
Plomb, saumons.....	362,390	378,738	396,982	99,625	2,806
Nickel, fin, en minerai, ou mat-tes.....	2,219,265	1,911,846	3,320,054	3,842,332	3,743,920
Platinum, concentré ou sous autres formes.....	1,394	1,329	61,717	2,311	2,578
Argent, en métal, en mine-ral, concentré, etc.....	10,755,599	13,284,094	15,009,937	17,269,168	15,908,409
Mica.....	332,882	209,146	299,076	308,851	258,329
Matières colorantes, miné-ral-les, oxydes de fer, ocres, etc.	11,343	4,912	8,300	31,131	35,148
Eau minérale.....	1,809	6,396	8,078	6,062	11,712
Huile, minérale, de charbon et de pétrole, brute.....	100	-	-	-	-
Huile, minérale, de charbon et de pétrole, raffinée.....	330	43	1,155	241	156
Huile, total.....	430	43	1,155	241	156
Minerai—					
Antimoine.....	23,018	-	1,855	17,173	133
Corindon.....	-	-	-	-	130,844
Fer.....	46,686	71,663	80,540	304,718	133,361
Manganèse.....	22	434	160	51	474
Autres.....	479,793	487,514	581,797	634,816	388,484
Minerais, total.....	549,519	559,611	664,352	956,758	653,296

COMMERCE.

13. Exportations. Quantités et valeur des produits du Canada exportés à tous pays, groupés par catégories, pour les cinq années fiscales 1908-1912—fin.

Articles principaux par catégories.	QUANTITÉS.				
	1908.	1909.	1910.	1911.	1912.
VI. Produits minéraux—suite					
Phosphates..... tonne	1	-	895	-	3
Plombagine, minéral brut et en mattes..... quint.	3,682	8,722	25,656	7,937	30,755
Pyrites..... tonne	19,664	25,449	26,939	35,710	27,865
Sel..... liv.	2,488,006	182,429	365,265	397,500	307,300
Sable et gravier..... tonne	296,642	310,076	543,967	582,042	585,362
Pierre ornementale, granit, marbre, etc., bruts “	356	1,337	965	319	132
Pierre à bâtir, de taille, pierre à chaux, etc. “	820	3,434	37,682	61,725	85,481
Pierre pour la fabrication des meules.....	638	464	433	-	15
Total, pierre... “	1,814	5,235	39,080	62,044	85,628
Autres produits des mines....	-	-	-	-	-
VII. Produits divers... totaux	-	-	-	-	-
Café... liv.	14,308	21,856	25,850	10,181	86,323
Fruits secs, non dénom. “	10	596	11,979	2,727	16,438
Riz..... “	24,320	483	840,452	700,190	40,000
Farine de riz..... “	1,528,991	1,550,600	1,892,664	2,266,200	3,369,548
Autres articles divers.....	-	-	-	-	-

EXPORTATIONS DU CANADA.

13. Exportations. Quantités et valeur des produits du Canada exportés à tous pays, groupés par catégories, pour les cinq années fiscales 1908-1912—fin.

Articles principaux par catégories.	VALEUR.				
	1908.	1909.	1910.	1911.	1912.
	\$	\$	\$	\$	\$
VI. Produits minéraux—suite					
Phosphates.....	30	—	15,735	—	100
Plombagine, minéral brut et en mattes.....	4,487	14,057	67,942	32,380	66,477
Pyrites.....	77,178	130,610	114,044	118,962	110,109
Sel.....	9,272	1,896	2,731	3,419	5,411
Sable et gravier.....	122,994	162,642	284,438	401,183	415,304
Pierre ornementale, granit, marbre, etc., bruts.....	22,307	8,753	8,610	2,533	1,590
Pierre à bâtir, de taille, pierre à chaux, etc.....	12,404	3,640	18,232	20,083	24,999
Pierre pour la fabrication des meules, brute.....	10,176	767	2,023	—	22
Total, pierre.....	44,887	13,160	28,865	22,616	26,611
Autres produits des mines.....	205,510	153,840	124,823	133,238	242,445
VII. Produits divers. totaux.	67,674	54,931	125,161	285,815	111,076
Café.....	2,510	4,726	4,991	1,992	15,385
Fruits secs, non dénommés.....	1	44	692	129	1,177
Riz.....	587	40	14,166	11,802	960
Farine de riz.....	21,024	18,355	31,522	26,967	41,911
Autres articles divers.....	43,552	31,766	73,790	244,925	52,243

COMMERCE.

14. Importations. Quantités et valeur des produits du Royaume-Uni importés pour consommation au Canada, groupés par catégories, pour les cinq années fiscales 1908-1912.

Articles principaux par catégories.	QUANTITÉS.				
	1908.	1909.	1910.	1911.	1912.
I. Produits agricoles...	-	-	-	-	-
Cannes de bambou en longue.	-	-	-	-	-
Farineux alimentaires, etc.—					
Biscuits, toutes sortes. liv.	595,962	823,424	927,892	1,420,734	1,690,063
Macaroni et vermicelle “	25,722	64,541	71,514	81,935	84,264
Riz, toutes sortes... “	13,123,468	21,635,401	21,208,686	5,303,262	6,202,981
Farine de riz et de sagou “	180,434	681,625	438,659	399,583	167,696
Autres farineux... “	1,857,143	1,194,314	1,367,913	1,009,875	1,244,348
Total des far. alimen. “	15,782,729	24,399,305	24,014,664	8,215,389	9,389,352
Grains et produits de grains—					
Fèves (haricots)..... boiss.	310	67,418	44,008	6,362	11,175
Maïs (blé d'Inde).... “	-	1,000	4,800	-	2
Avoine..... “	74,703	395,755	15,578	4,190	5,523
Pois..... “	180	738	3,562	2,330	3,908
Blé..... “	-	37	281	4	91
Autres grains..... “	2	331	2,561	17	311
Total des grains..... “	75,195	465,279	70,790	12,903	21,010
Son, déchets de mout. etc.....	-	-	-	-	-
Céréales préparées.....	-	-	-	-	-
Far. de maïs (blé d'Ind.) bar.	18	52	50	25	-
Farine d'avoine..... liv.	8,725	7,636	8,596	7,820	12,124
Farine de blé..... bar.	16	9	41	6	21
Produits de grains non dén....	-	-	-	-	-
Total des produits de grains	-	-	-	-	-
Gr. total des farineux alim.	-	-	-	-	-
Maïs à balais.....	-	-	-	-	-
Jones et rotins non ouvrés....	-	-	-	-	-
Cidre..... gal.	161	215	352	383	810
Cacao, en fèves, non torréfié, broyé ou moulu. liv.	312,165	399,029	426,289	457,753	560,067
Noix de coco..... nomb.	500	100	600	200	47,900
Fibres, mexicaine, istle ou tampico..... quint.	339	486	448	354	306
Fibres végétales, n. d. “	634	435	796	1,514	1,769
Produits pour floristes.....	-	-	-	-	-
Fruits secs, amandes compris.					
Pommes sèches..... liv.	121	392	-	-	-
Raisins de Corinthe.... “	331,709	334,957	154,867	257,888	544,446
Dates..... “	108,120	164,581	362,655	291,507	152,746
Figues..... “	480,244	502,711	592,151	679,128	667,561
Prunes..... “	370	48,890 ¹	20,914 ¹	18,715 ¹	32,987 ¹
Raisins..... “	989,588	294,756	693,621	232,315	419,137
Autres fruits secs... “	162	38,685	3,083	4,280	9,374
Amandes, de tout. sort. “	312,392	290,867	312,509	454,455	1,081,882
Total des fruits secs. “	2,222,706	1,675,839	2,139,800	1,938,288	2,908,133
Fruits frais—					
Raisins..... liv.	935,443	1,098,246	1,299,446	994,627	1,311,187
Oranges, citrons et limons, etc.....	-	-	-	-	-
Ananas..... nomb.	-	-	10,946	-	-
Fruits verts, n. d.....	-	-	-	-	-
Total des fruits frais.....	-	-	-	-	-

¹Y compris les prunes sans noyau.

IMPORTATIONS DU CANADA.

14. Importations. Quantités et valeur des produits du Royaume-Uni importés pour consommation au Canada, groupés par catégories, pour les cinq années fiscales 1908-1912.

Articles principaux par catégories.	VALEUR.				
	1908.	1909.	1910.	1911.	1912.
	\$	\$	\$	\$	\$
1. Produits agricoles... totaux	2,174,709	2,186,840	2,103,366	2,435,999	3,251,404
Cannes de bambou en longueur	188	126	740	5	41
Farineux alimentaires, etc.—					
Biscuits, toutes sortes....	67,073	88,647	114,941	163,797	184,580
Macaroni et vermicelle....	1,199	3,047	3,408	3,947	4,538
Riz, toutes sortes.....	283,921	508,832	395,379	127,325	164,531
Farine de riz et de sagou....	4,696	13,183	9,435	10,270	4,274
Autres farineux.....	65,267	29,492	28,617	24,987	47,864
Total des farines aliment.	422,156	643,201	551,780	330,326	405,787
Grains et produits de grains—					
Fèves (haricots).....	666	83,687	64,384	11,440	24,580
Maïs (blé d'Inde).....	—	1,703	3,906	—	18
Avoine.....	53,197	275,472	13,449	3,122	3,578
Pois.....	451	2,620	9,615	7,968	14,940
Blé.....	—	59	445	6	93
Autres grains.....	5	377	3,093	17	508
Total des grains.....	54,319	363,918	94,892	22,553	43,717
Son (déch. de mouture, etc.)..	1,520	764	2,319	3,321	5,271
Céréales préparées.....	7,768	11,056	9,081	12,109	30,757
Farine de maïs (blé d'Inde).	75	107	162	85	—
Farine d'avoine.....	321	299	372	348	548
Farine de blé.....	69	48	202	38	115
Autres produits de grains...	13,165	16,940	25,988	25,500	35,685
Total des prod. de grains.	22,918	29,214	38,124	41,401	72,376
Grand total des far. alim.	499,393	1,036,333	684,796	394,280	521,880
Maïs à balais.....	—	—	—	—	2,520
Joncs et rotins non ouvrés....	1,688	1,466	1,531	3,042	1,768
Cidre.....	155	195	354	343	887
Cacao, en fèves, non torréfié, broyé ou moulu.....	64,125	60,971	56,658	65,479	79,874
Noix de coco.....	16	3	15	8	1,151
Fibres, mexicaine, istle ou tampico.....	4,341	5,467	4,898	3,420	3,272
Fibres végétales, n. d.....	6,922	4,385	7,764	13,926	12,194
Produits pour floristes.....	7,527	4,296	5,728	10,177	8,918
Fruits secs, amandes, comp.—					
Pommes sèches.....	16	48	—	—	—
Raisins de Corinthe.....	17,202	14,644	7,023	12,964	30,830
Dates.....	2,488	5,443	12,153	8,922	6,453
Figs.....	14,039	13,963	16,610	22,458	20,293
Prunes.....	58	3,092 ¹⁾	991 ¹⁾	1,143 ¹⁾	3,672 ¹⁾
Raisins secs.....	57,832	14,306	27,261	14,072	27,389
Autres fruits secs.....	25	1,389	81	189	954
Amandes de toutes sortes..	24,031	24,969	36,607	55,030	106,051
Total des fruits secs.....	115,691	77,854	100,726	114,778	195,642
Fruits frais—					
Raisins.....	63,358	78,905	104,679	79,192	106,729
Oranges, citrons, limons, etc	226,239	147,085	167,220	156,615	110,827
Ananas.....	—	—	816	—	—
Fruits verts, etc.....	56	619	13	198	1,928
Total des fruits frais.....	289,653	226,609	272,728	236,005	219,484

¹⁾Y compris les prunes sans noyau.

COMMERCE.

14. Importations. Quantités et valeur des produits du Royaume-Uni importés pour consommation au Canada, groupés par catégories, pour les cinq années fiscales 1908-1912—suite.

Articles principaux par catégories.	QUANTITÉS.				
	1908.	1909.	1910.	1911.	1912.
I. Produits agricoles—suite.					
Fruits conservés.....	-	-	-	-	-
Chanvre, ouvré ou non. quint.	21,513	17,401	16,768	25,617	29,547
Houblon..... liv.	214,687	225,915	182,984	158,346	203,002
Malt..... "	-	-	3,643	2,030	25,830
Huiles végétales..... gal.	232,673	88,595	575,872	308,459	229,489
Huiles végétales..... liv.	2,494,346	781,665	1,133,195	3,373,561	4,379,122
Cornichons..... gal.	247,559	191,634	217,055	288,613	322,636
Plantes et arbres.....	-	-	-	-	-
Semences, jardin et gr'de cult.	-	-	-	-	-
Graine de lin..... boiss.	14	5	158	118,621	56,973
Autres semences ou graines.....	-	-	-	-	-
Total des semences.....	-	-	-	-	-
Sucre d'érable et sirop d'érable..... liv.	-	1,760	550	-	175
Tabac non manufacturé.....	27,075	40,203	213,648	58,357	359,584
Légumes.....	-	-	-	-	-
Autres produits agricoles.....	-	-	-	-	-
II. Animaux et leurs produits.....					
Animaux vivants—	-	-	-	-	-
Bovins..... nomb.	217	127	91	247	154
Chiens..... "	111	51	87	115	159
Vollailles dom., race p. "	99	198	472	378	693
Porcs..... "	108	8	6	8	-
Chevaux..... "	1,149	560	1,274	1,722	1,635
Moutons..... "	1,047	303	158	198	65
Autres animaux.....	-	-	-	-	-
Total des anim. vivants.....	-	-	-	-	-
Os bruts et moulus..... quint.	-	-	-	-	-
Soies..... liv.	9,747	15,779	22,063	6,984	9,446
Œufs..... douz.	52,527	49,407	59,166	90,967	113,711
Plumes.....	-	-	7,226	12,040	26
Pelleteries brutes.....	-	-	-	-	-
Pelleteries ouvrées, entièrement ou en partie.....	-	-	-	-	-
Graisse animale et oléostéarine..... liv.	161,537	103,025	180,260	342,769	402,599
Graisse brute..... "	35,358	62,941	98,792	138,583	17,692
Poils, nettoyés ou non.....	64,097	4	2,689	20,181	33,050
Crin de cheval.....	29,293	35,399	46,358	16,383	30,425
Pelleteries pour chapeliers.....	-	-	-	-	-
Peaux et pelleteries brutes liv.	-	-	10,359,063	4,328,067	4,828,235
Miel..... "	20,426	96,480	40,619	16,633	52,497
Lait condensé..... "	303,634	88,434	14,763	10,691	9,954
Huiles, animales..... gal.	136	120	3,206	1,409	2,398
Dentrées—					
Beurre..... liv.	230,182	37,315	6,161	29,252	700,900
Fromage..... "	45,861	25,695	55,735	48,547	58,395
Saindoux et composition de saindoux, etc..... liv.	145,074	339,912	251,970	588,251	138,923

IMPORTATIONS DU CANADA

14. Importations. Quantité et valeur des produits du Royaume-Uni importés pour consommation au Canada, groupés par catégories, pour les cinq années fiscales 1908-1912—suite.

Articles principaux par catégories.	VALEUR.				
	1908.	1909.	1910.	1911.	1912.
	\$	\$	\$	\$	\$
I. Produits agricoles—suite.					
Fruits conservés.....	46,739	40,085	36,067	60,643	116,804
Chanvre, ouvré ou non.....	172,376				
Houblon.....	46,983	110,312	98,856	139,396	156,990
Malt.....	—	34,516	49,276	49,580	87,205
Huiles végétales.....	158,456	—	104	55	891
Huiles végétales.....	127,005	55,706	117,979	221,892	161,732
Cornichons.....	228,609	39,348	63,902	294,169	407,602
Plantes et arbres.....	5,469	171,543	192,251	241,118	283,806
Semences, jardin et gr'de cult	66,664	6,243	8,240	11,979	10,345
Graine de lin.....	23	20,559	21,725	34,318	291,721
Autres semences ou graines....	45,415	9	482	241,270	125,624
Total des semences.....	112,102	50,291	38,219	37,288	56,609
Sucre d'érable et sirop d'érable.....	—	70,859	60,426	312,876	473,954
Tabac non manufacturé.....	4,430	220	49	—	17
Légumes.....	104,748	11,590	66,534	24,601	124,571
Autres prod. agricoles.....	178,093	81,888	110,072	120,250	280,915
		146,825	163,672	117,977	98,941
II. Animaux et leurs produits..... totaux.	3,042,913	2,523,213	4,386,139	3,177,213	3,718,703
Animaux vivants—					
Bovins.....	29,999	14,135	15,738	21,660	21,763
Chiens.....	10,521	3,591	4,747	6,675	12,394
Volailles domestiques, pure race.....	663	1,244	3,546	2,684	4,029
Porcs.....	3,679	300	105	340	—
Chevaux.....	462,871	302,238	518,227	552,732	615,899
Moutons.....	20,515	6,193	3,911	7,189	760
Autres animaux.....	1,415	492	3,299	3,479	913
Total, anim. vivants.....	529,663	328,193	549,573	594,759	655,758
Os bruts et moulus, etc.....	14,425	37,505	49,563	20,288	22,437
Soies.....	45,951	33,704	48,645	71,312	89,349
Oeufs.....	—	—	1,234	2,128	72
Plumes.....	5,510	1,139	41,741	39,196	49,302
Pelletteries brutes.....	247,258	136,346	250,669	183,944	202,314
Pelletteries ouvrées, entière- ment ou en partie.....	313,629	177,877	366,963	322,093	279,587
Graisse animale et oléostéar..	5,295	6,935	4,641	6,771	13,884
Graisse, brute.....	2,361	2,913	6,042	7,090	565
Poils, nettoyés ou non.....	6,181	25	3,501	23,582	15,812
Crin de cheval.....	31,507	32,614	45,483	13,926	30,721
Pelletteries pour chapeliers....	24,292	8,911	20,918	23,101	30,840
Peaux et pelletteries brut.....	780,456	931,283	1,642,833	704,630	763,604
Miel.....	1,160	3,830	1,629	1,205	4,120
Lait condensé.....	17,987	5,698	1,111	1,243	1,388
Huiles animales.....	82	92	2,502	781	469
Denrées—					
Beurre.....	39,241	9,508	1,514	6,945	201,219
Fromage.....	13,094	6,216	22,437	10,809	13,904
Saindoux et composition de saindoux etc.....	18,642	30,109	26,568	68,058	13,008

COMMERCE.

14. Importations. Quantité et valeur des produits du Royaume-Uni importés pour consommation au Canada, groupés par catégories, pour les cinq années fiscales 1908-1912—suite.

Articles principaux par catégories.	QUANTITÉS.				
	1908.	1909.	1910.	1911.	1912.
II. Animaux et leurs produits—suite.					
Viandes—					
Bacon et jambons, épaules et côtés..... liv.	27,633	3,388	4,721	3,649	11,576
Bœuf salé.....	16,392	800	630	7,902	22,040
Con. de viandes, de volailles et de gibier..... liv.	50,853	63,432	81,796	298,662	1,067,619
Extraits de viandes, «Fluid Beef», etc.....	—	—	—	—	—
Porc (viande de)..... liv.	110,925	14,440	400	47,693	60,172
Volaille et gibier..... “	—	—	—	—	—
Autres viandes..... “	13,586	43,197	124,764	55,879	25,348
Total des viandes.....	—	—	—	—	—
Présure.....	—	—	—	—	—
Boyaux à saucisses.....	—	—	—	—	—
Soie brute, etc.....	—	—	—	—	—
Cire d'abeilles..... liv.	186	680	1,735	292	5,726
Laine..... “	2,680,754	2,797,759	4,595,434	3,142,209	3,962,722
Autres produits.....	—	—	—	—	—
III. Pêcheries (des produits)					
Anchois et sardines..... boît.	1,005,582	1,133,116	1,290,079	1,633,694	1,634,333
Morue, égréfin, lingue, merlan, toutes esp. liv.	—	547	75	304	—
Flétan (halibut)..... “	—	—	60	—	—
Harengs..... “	386,416	458,053	593,752	758,767	839,056
Homards..... “	—	—	—	—	—
Maquereau..... “	500	336	1,648	7,504	9,004
Huîtres..... “	110	25	230	410	—
Saumon..... “	512	—	—	3,088	19,172
Poiss. de mer, autres sortes “	4,940	2,979	7,369	19,104	62,089
Autres poissons, frais, marinés, fumés, etc.....	—	—	—	—	—
Total des poissons.....	—	—	—	—	—
Huile de poisson—					
Morue..... gal.	20	—	—	210	12
Foie de morue..... “	2,396	6,301	2,663	3,579	646
Autres huiles de poiss. “	1,036	—	—	307	144
Total des huiles..... “	3,452	6,301	2,663	4,096	802
Autres produits des pêch.....	—	—	—	—	—
IV. Produits forestiers					
Liège.....	—	—	—	—	—
Manches de pelles «D».....	—	—	—	—	—
Jantes de noyer ou de chêne, sciées seulem., non façonnées.....	—	—	—	—	—
Billettes de noyer.....	—	—	—	—	—
Moyeux de roue, etc.....	—	—	—	—	—
Noix d'ivoire.....	—	—	—	—	—
Bois en grume (billots) et bois rond, non façonnés....	—	—	—	—	—

IMPORTATIONS DU CANADA.

14. Importations. Quantité et valeur des produits du Royaume-Uni importés pour consommation au Canada, groupés par catégories, pour les cinq années fiscales 1908-1912—suite.

Articles principaux par catégories.	VALEUR.				
	1908.	1909.	1910.	1911.	1912.
	\$	\$	\$	\$	\$
II. Animaux et leurs produits—suite.					
Viande.					
Bacon et jambons, épaules et côtés.....	4,789	580	1,066	921	1,891
Bœuf salé.....	1,208	58	33	702	1,790
Conserves de viandes, volaille et de gibier.....	10,478	16,227	16,230	56,891	147,445
Extraits de viande, «Fluid Beef,» etc.....	36,031	15,378	41,574	57,403	134,203
Porc (viande de).....	11,212	1,191	20	6,252	5,440
Volaille et gibier.....	3,384	4,041	4,907	10,484	7,863
Autres viandes.....	1,492	4,173	11,010	4,654	3,124
Total des viandes.....	68,594	41,648	74,840	137,307	301,756
Présure.....	886	3,955	616	2,029	4,419
Boyaux à saucisses.....	31,891	33,726	24,143	32,702	31,364
Soie brute, etc.....	2,356	262	128	4,944	6,657
Cire d'abeilles.....	50	152	486	90	1,627
Laine.....	609,587	524,344	975,887	736,663	856,073
Autres produits.....	232,815	166,178	222,422	161,617	128,454
III. Pêcheries, prod. des totaux	98,341	114,351	148,902	206,544	224,641
Anchois et sardines.....	54,497	59,493	69,318	85,834	85,272
Morue, égrefin, lingue, merlan, toutes espèces.....	-	42	15	32	-
Flétan, (halibut).....	-	-	5	-	-
Harengs.....	13,570	16,375	22,893	29,510	34,182
Homards.....	-	2	-	-	-
Maquereau.....	38	26	137	381	456
Huitres.....	15	8	21	33	198
Saumons.....	104	-	-	151	1,307
Poisson de mer, autres sortes	436	817	1,628	1,581	7,916
Autres poissons, frais, marinés, fumés, etc.....	25,454	32,615	51,558	83,872	93,541
Total des poissons.....	94,114	109,378	145,575	201,394	222,872
Huile de poisson—					
Morue.....	13	-	-	243	17
Foie de morue.....	1,582	3,089	1,608	3,995	717
Autres huiles de poiss.....	752	-	-	77	146
Total des huiles.....	2,347	3,089	1,608	4,315	880
Autres prod. des pêches.....	1,880	1,884	1,719	835	889
IV. Produits forestiers, totaux	38,299	19,021	32,785	33,626	82,004
Liège.....	15,257	5,555	1,395	1,562	918
Manches de pelles «D».....	-	-	36	-	5
Jantes de noyer ou chêne, sciées seulem. non façonnées.....	-	-	448	-	-
Billettes de noyer.....	-	-	15	-	-
Moyeux de roue, et.....	-	-	-	25	-
Noix d'ivoire.....	-	-	-	-	28
Bois en grume (billots) et bois rond, non façonné.....	-	168	-	-	3,407

COMMERCE.

14. Importations. Quantités et valeur des produits du Royaume-Uni importés pour consommation au Canada, groupés par catégories, pour les cinq années fiscales 1908-1912—suite.

Articles principaux par catégories.	QUANTITÉS.				
	1908.	1909.	1910.	1911.	1912.
IV. Prod. forestiers—suite					
Bois équarris et sciés, madr. et planc. etc.—					
Plan. mad., v., etc. M.pds.	4	1	-	2	4
Cerisier, noyer, etc “	-	-	-	-	-
Acajou..... “	128	54	176	218	301
Chêne..... “	-	-	-	15	1,158
Bois à bâtir, fendu et scié..... “	-	-	-	-	-
Noyer.....pd.	-	-	-	4,368	-
Autres b. équar. et sciés, pds.....	-	-	-	-	-
Total, bois sciés et équarris.....	-	-	-	-	-
Bois de chauffage, corde.	-	5	-	-	-
Autres produits forest..	-	-	-	-	-
V. Articles fabriqués					
Ale, bière et porter gal.	259,530	217,420	246,370	304,153	400,032
Bière de gingembre....	-	-	-	-	-
Art. chirurg. antisept....	-	-	-	-	-
Asphalte quint.	20,608	556	218	6,655	146
Poudre à pâte.....liv.	1,619	1,852	6,323	6,509	6,506
Billes, queues et accessoires pour tables de bagatelle.....	-	-	-	-	-
Paniers.....	-	-	-	-	-
Courroies, toutes sortes, cuir et caout. exceptés.	-	-	-	-	-
Ceint. chirurg., bandages herniaires et suspens...	-	-	-	-	-
Ceint. de toutes sort. n.d.	-	-	-	-	-
Cloches.....	-	-	-	-	-
Tables de billard.nomb.	31	48	68	108	258
Ficelle d'engerbage. liv.	959,263	109,851	334,933	163,230	95,500
Ficelle d'engerb. (articles de fabric. de) . . .	-	-	-	-	-
Cirage, noir et encre pour cordonniers, etc.....	-	-	-	-	-
Bleu pour buand. tout. sortes.....	-	-	-	-	-
Bateaux nomb.	2	11	17	27	40
Etamine.....	-	-	-	-	-
Livres, revues périod. et autres publications.....	-	-	-	-	-
Lacets p. bottines, soul., corsets.....	-	-	-	-	-
Bottines, souliers et pantouffles, cuir et caoutch. non compris.....	-	-	-	-	-
Bretelles (et parties de)	-	-	-	-	-
Bronze et articles en—					
Bronze (rebut) quint.	2,130	-	436	-	21
Bronze en blocs, ling. ou en gueuse.....	-	3	21	68	-
Bronze, tubes de, non poli, etc..... liv.	432,757	326,258	483,058	739,619	606,556
Bronze, barre et feuille pour manufac. quint.	-	1,725	1,812	1,912	759

IMPORTATIONS DU CANADA.

14. Importations. Quantités et valeur des produits du Royaume Uni importés pour consommation au Canada, groupés par catégories, pour les cinq années fiscales 1908-1912—suite.

Articles principaux par catégories.	VALEUR.				
	1908.	1909.	1910.	1911.	1912.
IV. Produits forestiers—	\$	\$	\$	\$	\$
suite.					
Bois équarris et sciés, mad. et planches, etc.					
Planches, madr., voliges, etc.....	92	27	-	67	305
Cerisier, noyer, etc....	-	-	-	61	-
Acajou.....	15,112	6,207	19,105	23,833	31,900
Chêne.....	200	-	-	2,278	36,800
Bois à bâtir, fendu et scié	311	-	-	-	85
Noyer.....	3	-	-	663	-
Autres bois équarris et sciés.....	6,607	926	2,387	1,345	3,977
Total, bois équarris et sciés.....	22,325	7,160	21,492	28,247	73,067
Bois de chauffage.....	-	20	-	-	-
Autres produits forest.....	717	6,118	9,399	3,792	4,579
V. Articles fabriqués tot.	82,249,276	60,175,413	82,392,756	95,986,590	99,108,374
Ale, bière et porter.....	221,385	209,720	219,461	271,836	363,603
Bière de gingembre.....	18,888	17,130	17,529	25,958	27,659
Art. chirur. antisept.....	44,574	26,931	40,060	52,476	58,640
Asphalte.....	23,095	1,945	243	5,842	159
Poudre à pâte.....	200	294	753	757	813
Billes, queues et accessoires pour tables de bagat.	1,758	886	1,045	4,070	3,866
Paniers.....	10,310	10,596	7,533	13,904	19,452
Courroies, toutes sortes et caoutch. except.....	96,597	81,428	102,839	199,481	238,490
Ceinture chirurgicales, bandages herniaires et suspensoirs.....	7,103	3,727	6,893	5,576	7,784
Ceint., tout. sortes, n. d.	31,822	43,388	85,009	69,534	74,774
Cloches.....	3,455	4,667	4,067	15,156	14,337
Tables de billard.....	9,858	10,023	8,145	25,202	58,620
Ficelle d'engerbage.....	107,305	10,626	27,442	15,678	9,127
Ficelle d'engerbage, (articles pour fabric. de).	3,856	1,140	2,812	998	1,346
Cirage, noir pour souliers et cordonniers.....	10,538	9,657	16,035	10,869	22,556
Bleu p. buand., tout sor.	25,254	23,964	31,749	39,110	39,619
Bateaux..... nomb.	254	1,048	1,345	1,961	3,577
Etamine.....	-	-	660	53	36
Livres, revues périodiques et autres publicat.	936,393	864,258	1,081,666	1,135,853	1,374,954
Lacets p. bott., soul. et cors	116,999	80,764	95,707	92,120	86,252
Bottines, souliers et panfles, cuir et caoutchouc, non compris.....	49,347	43,926	74,840	81,492	84,116
Bretelles (et parties de).	25,872	15,240	15,464	16,354	11,250
Bronze (et articles en)—					
Bronze, (rebuts).....	35,000	-	3,558	-	208
Bronze en blocs, lingots ou en gueuse.....	-	39	376	1,213	-
Bronze, tubes de, non poli, etc.....	93,154	59,436	82,351	113,580	96,016
Bronze, barres et feuilles de, pour manufac.	-	22,958	25,304	26,969	11,486

COMMERCE.

14. Importations. Quantités et valeur des produits du Royaume-Uni importés pour consommation au Canada, groupés par catégories, pour les cinq années fiscales 1908-1912—suite.

Articles principaux par catégories.	QUANTITÉS.				
	1908.	1909.	1910.	1911.	1912.
V. Articles fabriqués—suite					
Bronze, fil de.... liv.	36,094	49,396	44,909	34,145	43,632
Bronze, autre.....	-	-	-	-	-
Total.....	-	-	-	-	-
Briques, tuiles et articles en, argile, n.d.a.....	-	-	-	-	-
Briques à feu... tonnes.	-	-	-	-	-
Gomme anglaise, dextrine, crème adh., etc. liv.	245,308	222,460	368,462	360,891	498,643
Balais et brosses.....	-	-	-	-	-
Boutons.....	-	-	-	-	-
Chandelles..... liv.	112,845	111,534	149,537	189,309	233,693
Canne, joncs, ou rotins, fendus ou préparés....	-	-	-	-	-
Charbons de plus de 6 pcs. de circonf. p. manuf. nomb.	50	-	-	100	-
Véhic. et piè. détachées—					
Buggies, voitures d'agrément, etc..... nomb.	39	14	14	30	40
Wagons de ferme, à bagages, camions... nomb.	2	1	13	7	2
Wag. de tout. sortes “	-	-	16	99	164
Voit. autres et pièces de.	-	-	-	-	-
Total.....	-	-	-	-	-
Tapis non-dénom—vgs.	330	12	6,635	16,767	1,893
Balais à tapis... nomb.	7	24	-	3	-
Enregis. (cash reg.) “	7	-	2	-	-
Celluloïde (et articles en)	-	-	-	-	-
Ciment.....	-	-	-	-	-
Craie, préparée.....	-	-	-	-	-
Chicorée, séchée au four, torréfiée ou moull. liv.	155,037	165,142	287,370	256,808	306,636
Vêtements d'église.....	-	-	-	-	-
Horloges, boîtes d'horloges, ressorts et mouve.	-	-	-	-	-
Essoreuses à linge. nomb.	4	8	6	3	3
Goudron et poix... gal.	624,727	722,771	814,296	680,155	463,667
Tapis de coco, nattes et paillassons.....	-	-	-	-	-
Cacao, sec..... liv.	73,100	122,104	156,395	128,422	95,327
Pâte de cacao, de chocolat, etc..... liv.	1,185,084	1,190,021	1,328,255	2,084,548	1,917,821
Café, torréfié ou moulu, (extraits de), etc. liv.	66,523	61,396	56,515	85,693	96,449
Coke tonne	2,310	1,099	1,972	287	679
Cols et manchettes.....	-	-	-	-	-
Peignes pour ornem. de toilette.....	-	-	-	-	-

IMPORTATIONS DU CANADA.

14. Importations. Quantités¹ et valeur des produits du Royaume-Uni importés pour consommation au Canada, groupés par catégories, pour les cinq années fiscales 1908-1912—suite.

Articles principaux par catégories.	VALEUR.				
	1908.	1909.	1910.	1911.	1912.
	\$	\$	\$	\$	\$
V. Articles fabriqués—suite.					
Articles en cuivre—suite.					
Bronze, fil de.....	7,553	8,091	5,876	4,589	6,591
Bronze, autre.....	300,813	159,411	202,797	286,694	285,733
Total.....	436,520	249,935	320,262	433,045	400,034
Briques, tuiles, et articles en argile, n. d. a.....	105,219	197,728	271,638	368,406	335,358
Briques à feu.....	149,935	54,278	70,705	73,128	105,904
Gomme anglaise, dextrine, crème adhésive, etc.....	7,868	7,212	8,715	12,188	14,008
Balais et brosses.....	52,274	36,880	45,630	73,278	78,184
Boutons.....	57,985	47,153	108,957	131,660	108,026
Chandelles.....	12,248	11,139	14,290	17,094	18,784
Canne, jonc, ou rotins, fendus ou préparés.....	2,810	415	286	174	686
Charbons de plus de 6 pouces de circonférence pour manuf.....	176	-	-	7	-
Véhicules, et parties de—					
Buggies, voitures d'agrément, etc.....	7,672	3,235	1,795	4,125	6,916
Wagons de ferme, à bagage, camions.....	2,504	584	584	893	560
Wagons de toutes sortes.....	-	-	693	11,413	17,476
Voitures, autres, et pièces de.....	50,039	41,495	61,259	122,747	189,289
Total.....	60,215	45,314	64,331	139,178	214,241
Tapis, non dénommés.....	128	86	-	21	-
Balais à tapis.....	23	41	68	-	-
Enregistreurs (cash registers).....	637	-	-	-	-
Celluloïde (et articles en).....	40,584	28,948	42,995	28,515	35,990
Ciment.....	367,375	185,563	99,792	146,343	218,533
Craie, préparée.....	1,016	1,021	1,318	1,583	1,702
Chicorée, séchée au four, torréfiée ou moulue.....	6,603	6,997	12,414	12,316	17,938
Vêtements d'églises.....	3,070	3,080	3,637	5,750	5,892
Horloges, boîtes d'horloges, ressorts et mouvements.....	16,405	16,052	28,556	44,551	41,171
Essoreuses à linge.....	9	15	39	21	27
Goudron et poix.....	24,285	26,465	32,950	25,727	22,997
Tapis de coco, nattes et paillassons.....	9,760	6,151	12,410	10,419	12,954
Cacao, sec.....	7,339	8,342	11,905	12,385	8,788
Pâte de cacao, de chocolat, etc.....	264,438	260,530	279,048	438,403	433,287
Café, torréfié ou moulu (extraits de), etc.....	15,299	14,972	13,259	21,230	22,205
Coke.....	12,536	4,840	5,665	1,366	2,989
Cols et manchettes.....	66,224	48,666	90,777	147,545	124,492
Peignes p. ornem. et toilette.....	95,363	40,699	60,910	56,333	69,614

COMMERCE.

14. Importations. Quantités et valeur des produits du Royaume-Uni importés pour consommation au Canada, groupés par catégories, pour les cinq années fiscales 1908-1912—suite.

Articles principaux par catégories.	QUANTITÉS.				
	1908.	1909.	1910.	1911.	1912.
V. Articles fabriqués—suite.					
Cuivre et articles en cuivre—					
Cuivre, en blocs, gueuses ou lingots..... quint.	2,075	-	22	6	-
Cuivre, en barres, tiges, rouleaux, etc..... “	293	164	65	17,427	390
Cuivre, en lames, feuilles ou plaques..... “	5,104	449	848	798	94
Cuivre tubulaire, non poli, etc..... liv.	172,765	151,334	282,287	224,251	277,962
Cuivre, fil de, simple, étamé ou plaqué.... “	2,225	6,748	188,058	3,151	20,772
Cuivre, tout autre.....	-	-	-	-	-
Total.....	-	-	-	-	-
Cordages de toutes sort. liv.	1,616,132	985,616	1,809,932	1,953,151	2,331,075
Bouchons et autres articles en liège.....	-	-	-	-	-
Corsets, agrafes de corsets, etc.....	-	-	-	-	-
Costumes et décors (théâtre)	-	-	-	-	-
Coton, marchandises en—					
Toile de Russ. (Duck), grise ou blanche, peseteur de 8 onces par vg. c... verges	467,856	473,752	520,239	1,046,665	753,194
Broderies, blanches et crèmes.....	-	-	-	-	-
Toiles de coton grises et non blanchies... verges	16,176,149	2,445,156	6,585,813	4,285,348	4,754,686
Toiles de coton blanches ou blanchies..... “	24,406,438	15,633,784	25,255,461	24,763,424	21,841,433
Indiennes et cotons teints..... “	43,669,887	33,346,427	54,219,716	55,395,155	46,877,989
Mouchoirs.....	-	-	-	-	-
Draps, couvre-pieds, taies d'oreillers, etc.....	-	-	-	-	-
Chemises en coton... douz.	20,200	16,404	26,686	46,095	39,315
Fil de coton en bobines... liv.	743,502	561,005	860,993	476,772	261,741
Vêtements.....	-	-	-	-	-
Dentelle, blanche et crème Bas et chaussettes.douz.prs.	203,578	189,970	218,504	311,657	382,045
Velours, étoffes veloutées et peluches..... verges	1,599,115	1,132,222	1,999,800	1,835,053	2,241,800
Cotons, tous autres.....	-	-	-	-	-
Total.....	-	-	-	-	-
Déchets de coton..... liv.	1,807,038	796,885	1,130,900	1,625,553	2,577,305
Coton brut..... “	24,365	45,741	53,706	46,890	21,341
Fils de coton..... “	941,696	765,882	1,386,253	1,718,702	1,915,711
Crêpe.....	-	-	-	-	-
Rideaux.....	-	-	-	-	-

IMPORTATIONS DU CANADA.

14. Importations. Quantités et valeur des produits du Royaume-Uni importés pour consommation au Canada, groupés par catégories, pour les cinq années fiscales 1908-1912—suite.

Articles principaux par catégories.	VALEUR.				
	1908.	1909.	1910.	1911.	1912.
V. Articles fabriqués—suite.	\$	\$	\$	\$	\$
Cuivre et articles en—					
Cuivre, en blocs, gueuses ou lingots.....	48,272	-	389	126	-
Cuivre, en barres, tiges, rouleaux, etc.....	6,111	2,412	1,142	240,411	5,347
Cuivre, en lames, feuilles ou plaques.....	132,200	7,373	14,668	13,031	1,386
Cuivre, tubulaire, non poli, etc.....	46,680	29,942	55,498	41,835	51,329
Cuivre, fil de, simple, étamé ou plaqué.....	945	1,236	23,547	585	3,632
Cuivre, tout autre.....	11,425	10,198	36,414	33,046	31,169
Total.....	254,633	51,161	131,658	329,034	92,863
Cordages de toutes sortes....	206,416	112,505	178,684	219,014	240,849
Bouchons et autres articles en liège.....	35,725	21,390	26,306	36,598	53,302
Corsets, agrafes de corsets, etc	9,957	3,362	6,685	9,641	16,989
Costumes et décors (théâtre).	-	50	27	63	100
Cotons, marchandises en—					
Toile de Russ. (Duck) grise ou blanche, plus de 8 onces par verge carrée.....	95,338	81,269	81,358	173,263	159,274
Broderies, blanches et crèmes.....	250,681	172,240	191,467	352,190	421,392
Toiles de coton grises et non blanches.....	928,692	164,723	434,705	345,622	350,255
Toiles de coton blanches ou blanchies.....	1,994,023	1,237,736	1,973,632	2,091,962	2,001,966
Indiennes et coton teints...	4,154,333	3,073,265	5,047,161	5,064,817	4,561,738
Mouchoirs.....	493,754	308,994	469,811	544,620	550,019
Drap, couvre-pieds, taies d'oreillers, etc.....	323,261	238,817	409,550	559,101	694,846
Chemises en coton.....	110,072	87,928	129,460	235,257	194,849
Fil de coton en bobines....	325,117	157,675	268,616	277,147	279,684
Fil de coton en écheveau...	586,872	384,789	523,829	286,617	174,327
Vêtements.....	507,643	394,840	556,986	799,663	769,710
Dentelle, blanche et crème.	931,549	646,595	799,803	744,580	908,516
Bas et chaussettes.....	289,497	190,630	271,803	396,527	455,748
Velours, étoffes veloutées et peluches.....	408,165	268,618	400,044	495,045	622,844
Cotons, tous autres.....	857,131	625,491	991,893	1,100,258	1,290,363
Total.....	12,266,128	8,033,610	12,550,118	13,466,669	13,435,531
Déchets de coton.....	119,834	52,189	98,770	134,182	190,230
Coton brut.....	4,436	10,622	8,201	7,803	2,387
Fils de coton.....	393,938	239,345	454,549	732,565	846,083
Crêpe.....	3,052	7,177	15,829	15,742	10,480
Rideaux.....	539,096	369,395	516,193	566,096	536,829

COMMERCE.

14. Importations. Quantités et valeur des produits du Royaume-Uni importés pour consommation au Canada, groupés par catégories, pour les cinq années fiscales 1908-1912—suite.

Articles principaux par catégories.	QUANTITÉS.				
	1908.	1909.	1910.	1911.	1912.
V. Articles fabriqués—suite.					
Drogues, teintures, produits chimiques, médecines.....	-	-	-	-	-
Toiles pour courroies et tuyaux	-	-	-	-	-
Faïence et porcelaine.....	-	-	-	-	-
Elastiques, ronds et plats....	-	7	-	-	-
Appareils élect., moteurs, etc..	-	-	-	-	-
Crayons et pointes de charbon pour lampes électriques m.	131	142	78	374	531
Broderies non dénommées...	-	-	-	-	-
Roues d'émeri et articles d'émeri.....	-	-	-	-	-
Colis de messageries.....	-	-	-	-	-
Marchandises de fantaisie....	-	-	-	-	-
Engrais chimiques.....	-	-	-	-	-
Articles de vannerie.....	-	-	-	-	-
Feux d'artifice.....	-	-	-	-	-
Hameçons, filets, seines, etc..	-	-	-	-	-
Lin, chanvre, jute (et articles en).....	-	-	-	-	-
Meubles, bois, fer, ou autres matériaux.....	-	-	-	-	-
Pelleteries et art. en fourrure.	-	-	-	-	-
Verre et verrerie—					
Verre à vitres, ordinaire et non coloré..... pds. c.	12, 617, 742	12, 993, 084	14, 349, 104	11, 348, 855	12, 647, 985
Glaces, non biseautées, n'excédant pas 7 pieds carrés..... “	259, 903	219, 795	706, 250	1, 160, 105	698, 268
Glaces, non biseautées, plus de 7 pieds carrés mais moins de 25 pieds carrés.... “	400, 833	299, 836	547, 585	522, 803	784, 303
Glaces, non déterminées..... “	638, 372	478, 874	769, 386	858, 550	1, 018, 340
Verre, autre, et articles en..	-	-	-	-	-
Total.....	-	-	-	-	-
Agrafes pour gants, métal, agrafes et portes.....	-	-	-	-	-
Gants et mitaines.....	-	-	-	-	-
Or, argent (et articles en)....	10, 850	33, 686	15, 198	9, 288	14, 637
Graisse pour essieux... liv.	-	-	-	-	-
Poudre à fusil et autres explosifs, etc.....	-	-	-	-	-
Gutta percha, caoutchouc et articles en.....	-	-	-	-	-
Gutta percha, caoutchouc brut, etc..... liv.	105, 724	77, 167	966, 696	258, 149	264, 561
Poils et crins et art. de broserie.....	-	-	-	-	-
Chapeaux, casquettes et bonnets.....	-	-	-	-	-

IMPORTATIONS DU CANADA.

14. Importations. Quantités et valeur des produits du Royaume-Uni importés pour consommation au Canada, groupés par catégories, pour les cinq années fiscales 1908-1912—suite.

Articles principaux par catégories.	VALEUR.				
	1908.	1909.	1910.	1911.	1912.
	\$	\$	\$	\$	\$
V. Articles fabriqués—suite.					
Drogues, teintures, produits chimiques, médecines.....	2,360,362	2,128,585	2,406,092	2,775,734	2,951,182
Toile pour courroies et tuyaux.....	7,875	6,730	10,290	4,929	6,776
Faïence et porcelaine.....	1,350,296	1,065,943	1,170,768	1,476,318	1,558,081
Elastiques, ronds ou plats....	128,127	94,088	148,416	123,842	146,542
Appareils électriques, moteurs, etc.....	59,847	83,738	433,274	384,302	619,958
Crayons et pointes de charbon pour lampes électriques....	1,643	2,525	1,372	8,199	7,890
Broderies, non dénommées....	35,818	15,748	27,650	38,989	42,269
Roues d'émeri, et articles d'émeri.....	448	700	44	417	244
Colis de messageries.....	1,691	5,713	4,509	3,892	3,186
Marchandises de fantaisie....	1,367,079	1,189,371	1,488,750	1,522,014	1,678,554
Engrais chimiques.....	15,551	13,197	13,288	22,389	32,051
Articles en fibre de bois.....	1,027	723	135	695	1,463
Feux d'artifice.....	1,886	5,949	4,975	4,832	7,475
Hameçons, filets, seines, etc..	542,684	420,797	410,103	504,143	482,743
Lin, chanvre, jute (et articles en).....	2,681,633	1,952,971	2,907,253	2,782,001	2,855,266
Meubles, bois, fer, ou autres matériaux.....	55,717	48,574	89,196	136,795	198,464
Pelletteries et art. en fourrures.	319,011	227,071	270,971	414,263	298,055
Verre et verreries—					
Verre à vitres, ordinaire et non coloré.....	312,703	312,058	343,999	296,746	341,491
Glaces, non biseautées, n'ex-cédant pas 7 pieds carrés..	45,221	36,764	76,377	103,072	102,198
Glaces, non biseautées, plus de 7 pieds carrés mais moins de 25 pieds carrés..	75,534	79,059	114,604	101,156	136,737
Glaces, non déterminées....	146,433	117,898	204,229	229,537	263,742
Verre, autre, et articles en..	339,562	224,832	289,923	346,739	354,611
Total.....	919,453	770,611	1,029,132	1,077,250	1,198,779
Agrafes pour gants, métal, agrafes et portes.....	22,860	10,900	13,784	12,555	10,893
Gants et mitaines.....	881,756	549,696	805,011	891,520	775,622
Or, argent (et articles en)....	232,466	153,909	234,196	351,010	466,163
Graisse pour essieux.....	618	1,071	803	375	931
Poudre à fusil et autres explosifs.....	847,518	485,936	454,159	775,891	1,031,493
Gutta percha, caoutchouc (et articles en).....	182,360	183,019	375,672	734,037	1,078,343
Gutta percha, caoutchouc brut, etc.....	24,534	43,998	323,769	229,010	248,453
Poils et crins et art. de broserie.....	28,898	69,651	152,096	132,604	99,106
Chapeaux, casquet. et bonnets	1,501,821	1,258,388	1,659,105	2,151,853	2,139,389

COMMERCE.

14. Importations. Quantités et valeur des produits du Royaume-Uni importés pour consommation au Canada, groupés par catégories, pour les cinq années fiscales 1908-1912—suite.

Articles principaux par catégorie.	QUANTITÉS.				
	1908.	1909.	1910.	1911.	1912.
V. Articles fabriqués—suite.					
Rubans de chap. (pas cordon) bordures, dessus, bords, etc.	-	-	-	-	-
Encres.....	-	-	-	-	-
Fer et acier, et articles en—					
Instruments agricoles—					
Semoirs..... nomb.	2	-	5	1	2
Herses..... “	14	1	22	12	4
Charrues..... “	10	1	23	35	13
Tous autres instruments et pièces détachées.....	-	-	-	-	-
Cribles..... nomb.	-	2	1	4	-
Machines portatives avec chaudières, et machines de traction pour les travaux de la ferme.. nomb.	3	2	6	33	26
Machines à coudre.... “	813	848	831	1,195	935
Dactylographes.... “	7	2	4	5	25
Machines à gazoline. “	32	28	54	206	363
Fer ou acier laminé.. quint.	430,974	160,746	260,630	386,371	320,615
Barres de fer ou d'acier ne pesant pas moins de 60 liv. par verge linéaire.. quint.	140,835	5,390	70,529	57,444	25,283
Fer en gueuse..... tonne	134,052	28,142	101,482	118,662	78,545
Automobiles et voitures automobiles..... nomb.	101	48	73	236	321
Automobiles, etc., pièces détachées.....	-	-	-	-	-
Rails de fer et d'acier. tonne	3,135	11,588	11,743	3,024	1,296
Cornières en fer laminé ou d'acier, etc..... quint.	194,379	76,447	123,293	248,240	173,211
Poutres de fer laminé et d'acier, etc..... quint.	364,489	207,016	501,123	687,737	353,784
Plaques de fer laminé et d'acier..... quint.	127,954	41,559	46,801	56,849	38,166
Feuilles de fer laminé ou d'acier, polies ou non, du calibre quatorze et plus mince..... quint.	3,661	826	2,014	3,606	2,062
Feuilles de fer galvanisé ou d'acier..... quint.	350	350	-	222	80
Lames de fer ou d'acier découpées ou laminées en cannelures..... quint.	4,967	3,439	8,463	21,245	27,902
Ecrémeuses centrifuges et bols en acier.....	-	-	-	-	-
Ecrémeuses centrifuges et matér. pour leur fabricati.	-	-	-	-	-

IMPORTATIONS DU CANADA.

14. Importations. Quantités et valeur des produits du Royaume-Uni importés pour consommation au Canada, groupés par catégories, pour les cinq années fiscales 1908-1912—suite.

Articles principaux par catégories.	VALEUR.				
	1908.	1909.	1910.	1911.	1912.
V. Articles fabriqués—suite.	\$	\$	\$	\$	\$
Rubans de chap. (pas cordons) bordures, dessus et bords, etc.....	30,093	20,813	33,659	40,556	39,410
Encre.....	30,903	32,439	39,120	36,721	40,052
Fer et acier, articles en—					
Instruments agricoles—					
Semoirs.....	58	—	119	30	233
Herses.....	199	17	772	164	39
Charrues.....	242	27	888	649	433
Tous autres instruments et pièces détachées....	30,727	26,365	42,182	52,202	57,443
Cribles.....	—	2,214	1,581	810	—
Machines portatives avec chaudières, et machines de traction pour les travaux de la ferme.....	3,412	2,943	17,329	62,213	42,908
Machines à coudre.....	18,651	15,450	17,431	23,919	17,990
Dactylographes.....	262	40	113	301	1,477
Machines à gazoline.....	74,082	16,570	34,869	126,288	189,481
Fer et acier laminé.....	731,922	256,839	385,819	614,148	533,534
Barres de fer ou d'acier ne pesant pas moins de 60 liv. par verge linéaire..	211,206	6,733	61,145	54,225	25,174
Fer en gueuse.....	2,032,608	376,313	1,284,875	1,527,143	979,248
Automobiles et voitures automotrices.....	186,693	79,954	106,126	308,640	342,600
Automobiles, etc., pièces détachées.....	8,222	8,033	10,646	22,815	16,387
Rails de fer et d'acier.....	87,296	315,596	291,586	72,216	29,217
Cornières en fer laminé ou en acier, etc.....	295,543	96,968	145,341	307,041	207,242
Poutres de fer laminé et d'acier, etc.....	490,054	287,972	548,706	797,353	412,218
Plaques de fer laminé et d'acier.....	207,543	59,946	65,204	88,468	58,083
Feuilles de fer laminé ou d'acier, polies ou non, du calibre 14 et plus mince.	10,518	1,910	6,819	6,748	5,975
Feuilles de fer galvanisé ou d'acier.....	553	765	—	825	365
Lames de fer ou d'acier découpées ou laminées en cannelures.....	7,983	4,502	11,009	27,264	35,792
Ecrémeuses centrifuges et bols en acier.....	57,660	94,286	87,035	91,874	97,097
Ecrémeuses centrifuges et matér. pour leur fabricat..	8,355	1,340	10,769	38,424	9,951

COMMERCE.

14. Importations. Quantités et valeur des produits du Royaume-Uni importés pour consommation au Canada, groupés par catégories, pour les cinq années fiscales 1908-1912—suite.

Articles principaux par catégories.	QUANTITÉS.				
	1908.	1909.	1910.	1911.	1912.
V. Articles fabriqués—suite.					
Barres laminées pour la fabrication du fil de fer, $\frac{3}{8}$ de p. de diam. au maximum quint.	17,708	180,818	77,206	135,901	43,492
Plaques pour chaudières, 30 pouces de largeur et $\frac{1}{4}$ de pouce d'épaisseur au minimum quint.	56,315	28,718	19,355	18,080	6,643
Plaques de fer ou d'acier laminé, 30 pouce. de largeur et $\frac{1}{4}$ de p. d'épaisseur au minimum.	142,130	115,983	187,434	124,327	60,893
Feuillard de fer laminé ou d'acier, poli ou non, du calibre 14 ou moins.	376,944	292,219	324,925	363,381	259,919
Feuilles de fer galvanisé.	281,850	221,224	391,076	381,797	486,181
Fil de fer ou d'acier barbelé pour clôtures.	2,665	17,650	4,262	658	-
Fil de fer galvanisé ou d'acier, courbé ou non, calibres 9, 12 et 13.	86,458	22,630	75,774	51,055	1,986
Autre fer et art. en fer et acier.	-	-	-	-	-
Total.	-	-	-	-	-
Ivoire, articles en.	-	-	-	-	-
Gelées, marmelad. et conf. liv.	2,719,431	2,336,734	3,070,159	3,815,287	5,714,595
Bijouterie.	-	-	-	-	-
Vieux cordages, étoupes. quint.	11,513	7,174	6,161	6,159	6,085
Etoffes de jute, non teintées, etc. verges.	13,942,711	17,420,401	14,216,453	12,230,793	11,806,917
Fil de jute, de lin, ou de chanvre naturel, teint, ou col. liv.	2,606,829	1,275,594	2,101,471	2,399,235	2,387,334
Plomb, et articles en plomb.	-	-	-	-	-
Cuir, et articles en cuir—					
Cuir à courroies de toutes sortes. liv.	526,998	359,373	516,922	561,664	398,173
Veau, mouton, agneau, chevreau ou chèvre, mégissé, ciré ou verni.	79,662	31,500	184,347	351,033	407,830
Cuir à ganterie, tannés ou mégissés, etc.	4,361	5,926	18,952	27,649	21,369
Cuir à empeignes, y compris le dongola, le cordouan, le kangourou, l'alligator, etc. liv.	41,733	23,463	75,084	78,271	59,108
Bottes et bottines, pantouf. et faus. sem. en cuir.	-	-	-	-	-

IMPORTATIONS DU CANADA.

14. Importations. Quantités et valeur des produits du Royaume-Uni importés pour consommation au Canada, groupés par catégories, pour les cinq années fiscales 1908-1912—suite.

Articles principaux par catégories.	VALEUR.				
	1908.	1909.	1910.	1911.	1912.
	\$	\$	\$	\$	\$
V. Articles fabriqués—suite.					
Barres laminées pour la fabrication du filde fer, de $\frac{3}{8}$ de p. de diam. au maxim.	25,728	217,777	96,137	178,808	54,333
Plaques pour chaudières, de 30 pouces de largeur et de $\frac{1}{4}$ de pouce d'épaisseur au maximum.....	94,276	42,108	30,147	30,788	11,249
Plaques de fer ou d'acier laminé, 30 pouces de largeur et $\frac{1}{4}$ de pouce d'épaisseur, au maximum.....	214,074	146,308	236,354	163,247	83,305
Feuillard de fer laminé ou d'acier, poli ou non, du calibre 14 ou moins.....	960,765	647,232	648,641	800,034	587,259
Feuilles de fer galvanisé....	942,880	697,466	1,167,496	1,127,087	1,389,343
Fil de fer ou d'acier barbelé pour clôtures.....	8,574	43,566	9,504	1,429	-
Fil de fer galvanisé ou d'acier, courbé ou non, des calibres 9, 12 et 13.....	190,529	46,072	159,080	107,656	4,759
Autre fer et articles en fer et acier.....	7,981,941	4,981,383	5,734,921	8,305,362	8,988,974
Total.....	14,882,556	8,426,695	11,212,644	14,938,171	14,182,109
Ivoire, articles en.....	41,388				
Gelées, marmelades et confit..	220,410	40,292	60,529	37,407	43,701
Bijouterie.....	206,112	175,513	220,957	295,679	480,572
Vieux cordages, étoupes.....	44,227	181,782	254,805	333,062	397,135
		25,674	24,928	23,422	23,795
Etoffes de jute, non teintées, etc.....	959,885	837,508	607,462	601,763	759,332
Fil de jute, de lin ou de chanvre naturel, teint ou coloré.	252,115	123,009	166,809	198,509	206,362
Plomb et articles en plomb...	378,439	206,051	251,545	422,808	612,706
Cuir et articles en cuir—					
Cuir à courroies de toutes sortes.....	182,288	136,476	165,571	185,093	163,687
Veau, mouton, agneau, chevreau ou chèvre, mégissé, ciré ou verni.....	68,781	26,942	88,284	153,577	157,367
Cuir à ganterie, tannés ou mégissés, etc.....	8,707	6,484	18,522	27,637	19,179
Cuir à empeignes, y compris le dongola, le cordouan, le kangourou, l'alligator, etc.	33,690	22,759	59,731	56,018	61,604
Bottes et bottines, pantoufles, et fausses semelles en cuir.	106,066	127,208	167,687	292,014	356,455

COMMERCE.

14. Importations. Quantités et valeur des produits du Royaume-Uni importés pour consommation au Canada, groupés par catégories, pour les cinq années fiscales 1908-1912—suite.

Articles principaux par catégories.	QUANTITÉS.				
	1908.	1909.	1910.	1911.	1912.
V. Articles fabriqués—suite.					
Cuir et articles en—suite—					
Harnais et sellerie, y compris sabots pour chevaux..	-	-	-	-	-
Autres cuirs et artic. en cuir.	-	-	-	-	-
Total.....	-	-	-	-	-
Chaux..... bar.	-	115	540	-	448
Jus de limon, et autres jus de fruits..... gal.	32,562	23,028	19,074	28,119	43,833
Garnitures de cardes mécani..	-	-	-	-	-
Lanternes magiq. (et vues de)	-	-	-	-	-
Malt (extrait de).....	-	-	-	-	-
Marbre, (articles en).....	-	-	-	-	-
Matelas.....	-	-	-	-	-
Nattes et paillassons.....	-	-	-	-	-
Métaux et articles en métal...	-	-	-	-	-
Matières minérales (articles en).....	-	-	-	-	-
Colles.....	-	-	-	-	-
Instruments de musique.....	-	-	-	-	-
Moutarde, tout. de mout., etc.....	-	-	-	-	-
Journaux et revues.....	-	-	-	-	-
Laine peignon (pignons).....	-	-	-	-	-
Tourteaux et farine de lin et tout. et far. de coton quint.	752	562	618	1,939	1,046
Huiles, coco et palme... gal.	97,756	220,808	179,462	173,372	164,270
Autres huiles.....	-	-	-	-	-
Toiles cirées, tout sortes, tapis de liège et linoléum.....	-	-	-	-	-
Instruments d'optique, de physique, photographiques et de mathématiques.....	-	-	-	-	-
Paquets.....	-	-	-	-	-
Peintures et couleurs.....	-	-	-	-	-
Papier et ses applications—					
Papier à tenture, y compris bordures..... roul.	174,788	209,405	454,039	233,549	331,361
Papier d'imprimerie. liv.	3,337,775	2,888,897	3,752,682	5,721,112	4,958,165
Papier goudronné et autres papiers de construction..	-	-	-	-	-
Papier d'emballage... liv.	438,154	233,596	131,253	561,047	1,386,664
Autres papiers et articles en.	-	-	-	-	-
Total.....	-	-	-	-	-
Crayons, plomb.....	-	-	-	-	-
Plumes, porte-plum. et règles.	-	-	-	-	-
Parfumerie (art. de) non alcoo..	-	-	-	-	-
Plaques photographiques.....	-	-	-	-	-
Cadres pour tableaux et photo.	-	-	-	-	-
Poix et goudron, pin... gal.	108,439	35,401	57,384	39,230	44,634
Tresses, de paille, de toscane, d'herbe, etc.....	-	-	-	-	-

IMPORTATIONS DU CANADA.

14. Importations. Quantités et valeur des produits du Royaume-Uni importés pour consommation au Canada, groupés par catégories, pour les cinq années fiscales 1908-1912—suite.

Articles principaux par catégories.	VALEUR.				
	1908.	1909.	1910.	1911.	1912.
	\$	\$	\$	\$	\$
V. Articles fabriqués—suite.					
Cuir et articles en—suite.					
Harnais et sellerie, y compris sabots pour chevaux.	37,757	28,037	37,933	67,794	53,521
Autres cuirs et articles en cuir.....	418,978	194,028	411,283	393,202	347,413
Total.....	856,267	541,934	949,011	1,175,335	1,159,226
Chaux.....	-	102	410	-	500
Jus de limon, et autres jus de fruits.....	33,169	18,970	21,125	26,548	41,101
Garnitures de cardes mécani.	13,788	10,273	14,583	14,668	17,640
Lanternes magiq. (et vues de)	5,101	4,718	25,569	26,276	64,360
Malt (extrait de).....	2,431	468	2,549	7,347	9,179
Marbre (articles en).....	3,274	2,090	1,672	4,492	9,167
Matelas.....	236	318	814	551	367
Nattes et paillassons.....	17,408	2,099	2,400	152	601
Métaux et articles en métal...	497,948	406,938	609,945	771,051	934,430
Matières minérales (articles en).....	29,677	23,970	29,050	43,802	55,101
Colles.....	1,171	3,639	2,686	4,923	5,251
Instruments de musique.....	50,355	30,481	48,694	75,069	73,932
Moutarde, tourt. de moutarde etc.....	108,161	117,551	128,390	135,065	152,626
Journaux et revues.....	66,526	66,821	64,458	75,756	76,994
Laine peignon (peignons).....	473,983	442,688	553,562	761,129	664,706
Tourteaux et farine de lin et tourteaux et farine de coton.	1,599	1,082	1,426	3,448	2,464
Huiles, coco et palme.....	71,631	127,055	125,994	149,797	132,702
Autres huiles.....	57,817	57,633	89,183	148,615	151,412
Toiles cirées, tout. sort., tapis de liège et linoléum.....	946,026	723,920	1,022,405	1,344,242	1,545,992
Instruments d'optique, de physique, photographiques et de mathématiques.....	140,537	121,717	181,592	272,928	281,751
Paquets.....	1,033,662	918,837	1,143,052	1,327,720	1,364,980
Peintures et couleurs.....	648,207	453,882	426,609	431,818	427,632
Papier et ses applications—					
Papier à tenture, y compris bordures.....	33,094	45,539	49,081	57,163	61,680
Papier d'imprimerie.....	195,909	177,984	222,119	307,629	264,791
Papier goudronné et autres papiers de construction...	20,363	12,350	1,836	695	4,444
Papier d'emballage.....	18,806	10,366	5,833	18,253	24,358
Autres papiers et articles en.	647,385	593,138	750,135	971,935	1,160,401
Total.....	915,557	839,377	1,029,004	1,355,675	1,515,674
Crayons, plomb.....	46,207	38,349	45,043	45,201	56,842
Plumes, porte-plum. et règles.	48,232	62,971	68,161	75,963	82,435
Parfumer. (art. de) non alcool.	19,017	16,051	27,219	34,665	40,068
Plaques photographiques....	13,069	16,173	19,783	24,027	36,429
Cadres pour tabl. et photog...					
Poix et goudron, pin.....	12,856	12,195	15,489	21,680	26,929
Tresses, de paille, de toscane, d'herbe, etc.....	5,910	3,014	3,634	5,117	4,767
	35,384	56,511	89,801	60,962	86,060

COMMERCE.

14. Importations. Quantités et valeur des produits du Royaume-Uni importés pour consommation au Canada, groupés par catégories, pour les cinq années fiscales 1908-1912—suite.

Articles principaux par catégories.	QUANTITÉS.				
	1908.	1909.	1910.	1911.	1912.
V. Articles fabriqués—suite.					
Plâtre de Paris.....	-	-	-	-	-
Plaques gravées sur bois ou métal.....	-	-	-	-	-
Portefeuilles, bourses, blagues à tabac, etc.....	-	-	-	-	-
Poli ou préparations pour couteaux ou autres.....	-	-	-	-	-
Pommades..... liv.	326	-	24	8	55
Colis postaux.....	-	-	-	-	-
Pierres précieuses.....	-	-	-	-	-
Chiffons, coton, toile, jute, etc..... quint.	142,360	71,684	127,293	196,545	151,574
Insignes.....	-	-	-	-	-
Résine..... quint.	503	551	4,325	23,265	8,071
Rubans.....	-	-	-	-	-
Papier de sable, de verre, d'émeri et de silic.....	-	-	-	-	-
Sauces, catsup et autres. gal.	63,659	46,867	71,901	93,140	115,938
Bât., nav. (et art. de rép. de)	-	-	-	-	-
Enseignes, tous matériaux, et lettres pour enseignes.....	-	-	-	-	-
Soie et articles en soie.....	-	-	-	-	-
Ardoise.....	-	-	-	-	-
Savon—					
Savon commun..... liv.	118,979	86,065	104,342	166,436	337,431
Savon de Marseille... “	20,347	57,886	58,014	47,374	176,600
Savon de toilette.....	-	-	-	-	-
Autres savons, poudres, etc.	-	-	-	-	-
Total.....	-	-	-	-	-
Epices..... liv.	1,389,319	1,597,670	1,347,438	1,530,086	1,334,670
Lunettes, monocles, montures, etc.....	-	-	-	-	-
Spiritueux—					
Cognac, y compris cognac artificiel, etc..... gal.	10,018	9,824	3,813	4,978	5,368
Genièvre de tout. sort. “	100,899	101,192	110,401	123,192	146,763
Rhum..... “	50,907	48,521	53,769	57,103	68,880
Whiskey..... “	711,533	710,356	812,979	955,780	1,195,154
Autres spiritueux... “	12,125	10,240	11,979	15,826	20,525
Total..... “	885,482	880,133	992,941	1,156,879	1,436,690
Amidon..... liv.	331,114	475,857	483,415	533,966	492,845
Doublures en toile pour fabrication de bottes en caoutch.	-	-	-	-	-
Pierre (articles en).....	-	-	-	-	-
Paille (articles en).....	-	-	-	-	-
Sucre et sirops..... liv.	35,819,176	27,501,460	34,018,746	27,157,195	18,574,417
Bonbons et confiserie... “	1,922,339	1,897,717	3,011,599	4,525,109	5,923,722
Glucose et saccharine... “	3,523,019	3,534,768	1,241,306	432,977	102,581

IMPORTATIONS DU CANADA.

14. Importations. Quantités et valeur des produits du Royaume-Uni importés pour consommation au Canada, groupés par catégories, pour les cinq années fiscales 1908-1912—suite.

Articles principaux par catégories.	VALEUR.				
	1908.	1909.	1910.	1911.	1912.
	\$	\$	\$	\$	\$
V. Articles fabriqués—suite.					
Plâtre de Paris.....	1,604	441	587	1,183	2,166
Plaques gravées sur bois ou métal.....	1,442	224	289	3,619	5,951
Portefeuilles, bourses, blagues à tabac.....	75,917	51,507	54,958	59,796	74,131
Poli ou préparations pour couteaux ou autres.....	16,362	20,913	27,296	48,032	46,015
Pommades.....	379	—	63	19	34
Colis postaux.....	150,311	184,690	264,497	329,892	368,613
Pierres précieuses.....	65,245	43,920	86,581	152,784	158,596
Chiffons, coton, toile, jute, etc.....	238,052	120,957	171,358	242,493	176,365
Insignes.....	6,973	15,415	9,806	8,316	18,535
Résine.....	975	1,442	11,661	63,824	25,674
Rubans.....	626,784	483,160	655,100	489,826	476,667
Papier de sable, de verre, d'émeri et de silex.....	2,741	2,118	2,722	6,475	12,486
Sauces, catsup et autres.....	92,240	13,662	101,446	127,220	146,609
Bât. nav. (et art. et rép. de)..	—	—	—	3,543	—
Enseignes, tous matériaux, et lettres pour enseignes.....	8,992	11,264	13,843	15,638	24,495
Soie et articles en soie.....	2,310,884	1,921,378	2,536,475	2,849,878	3,035,697
Ardoises.....	797	2,549	1,226	1,541	7,603
Savon—					
Savon commun.....	6,282	4,987	8,202	10,597	18,292
Savon de Marseille.....	1,176	3,200	3,137	2,861	10,338
Savon de toilette.....	41,437	46,434	49,407	62,138	60,663
Autres savons, poudre, etc.	14,139	5,800	9,502	21,646	28,555
Total.....	63,034	60,421	70,248	97,242	117,848
Epices.....	138,903	126,658	111,434	141,867	135,343
Lunettes, monocles, montures, etc.....	1,289	443	1,662	4,231	4,309
Spiritueux—					
Cognac, y compris cognac artificiel, etc.....	17,181	14,533	8,972	11,036	12,661
Genièvre de toutes sortes..	122,354	125,166	137,986	153,873	184,410
Rhum.....	30,965	32,141	36,703	36,484	42,922
Whiskey.....	1,205,601	1,223,665	1,427,121	1,707,638	2,181,482
Autres spiritueux.....	36,206	29,746	38,764	57,136	69,620
Total.....	1,412,307	1,425,251	1,649,546	1,966,167	2,491,095
Amidon.....	16,862	22,359	21,640	24,565	24,395
Doublures en toile pour fabrication de bottes en caoutch.	53,473	8,296	14,440	46,967	60,490
Pierre (articles en).....	136,855	137,089	133,858	170,648	168,992
Paille (articles en).....	574	811	317	2,016	1,110
Sucre et sirops.....	1,051,709	891,472	1,104,430	981,910	657,941
Bonbons et confiserie.....	244,300	249,004	426,505	646,075	841,574
Glucose et saccharine.....	72,424	80,523	29,872	9,873	3,572

COMMERCE.

14. Importations. Quantités et valeur des produits du Royaume-Uni importés pour consommation au Canada, groupés par catégories, pour les cinq années fiscales 1908-1912—suite.

Articles principaux par catégories.	QUANTITÉS.				
	1908.	1909.	1910.	1911.	1912.
V. Articles fabriqués—suite.					
Mélasses..... gal.	-	-	-	37,919	48,895
Instruments chirurgicaux et dentaires.....	-	-	-	-	-
Rubans à mesurer.....	-	-	-	-	-
Dents artificielles.....	-	-	-	-	-
Étain et articles en étain—					
Étain en blocs, en gueuse, en barres..... qtx.	14,734	19,704	17,140	21,246	22,855
Étain en plaq. et en lames “	439,090	396,553	551,361	505,586	249,472
Étain en feuilles... liv.	43,759	5,508	3,990	6,684	10,157
Étain, tous articles en.....	-	-	-	-	-
Total.....	-	-	-	-	-
Tabac et ses produits—					
Cigarettes..... liv.	22,830	23,012	17,585	31,742	42,999
Cigares..... “	692	1,146	1,782	2,542	694
Tabac coupé..... “	166,474	142,403	240,540	316,350	325,378
Autres tab. et prod. du tab. “	30,700	17,883	23,627	33,628	50,630
Total.....	220,696	184,444	283,534	384,262	419,701
Pipes à tabac.....	-	-	-	-	-
Troles (trawl) et cuillères à troc.....	-	-	-	-	-
Malles et valises, boîtes à chapeaux, etc.....	-	-	-	-	-
Térébenthine en esprit. gal.	7,720	3,219	13,900	14,883	5,052
Ficelle et articles en ficelle.....	-	-	-	-	-
Parapluies, ombrelles et parasols.....	-	-	-	-	-
Non dénommées.....	-	-	-	-	-
Vernis, laques, vernis gras, etc..... gal.	18,303	19,685	20,375	20,016	18,296
Vinaigre..... “	80,591	83,459	92,767	118,617	147,548
Montres, boîtes de montres, mouvements, verres, etc.....	-	-	-	-	-
Cire (articles en).....	-	-	-	-	-
Sangles, élastiques et non élastiques.....	-	-	-	-	-
Fouets, courroies et lanières.....	-	-	-	-	-
Corniches de fenêtres, bâtons, stores, rouleaux.....	-	-	-	-	-
Vins, non mousseux... gal.	19,312	15,013	15,849	16,305	19,960
Vins, mousseux..... douz.	845	651	1,320	1,682	1,768
Bois et ouvrages en bois.....	-	-	-	-	-
Laine et articles en laine—					
Cachemire, draps et do-cskins..... vgs.	3,949,327	3,496,857	4,473,451	4,995,009	4,922,705
Etoffes à habits et pardses-sus..... vgs.	1,853,734	1,334,680	2,000,343	1,756,665	1,552,652
Tweeds..... “	3,166,331	1,791,453	2,748,407	2,573,435	2,252,310
Effets tricotés, vêtements de dessous tricotés.....	-	-	-	-	-
Chaussettes et bas de toutes sortes..... douz. prs.	692,272	471,178	674,828	888,853	631,422
Fils de laine composés en tout ou en partie de laine filée ou peignée, de poil de chèvre, etc..... liv.	1,976,290	1,693,534	2,845,293	3,783,979	3,487,369

IMPORTATIONS DU CANADA.

14. Importations. Quantités et valeur des produits du Royaume-Uni importés pour consommation au Canada, groupés par catégories, pour les cinq années fiscales 1908-1912—suite.

Articles principaux par catégories.	VALEUR.				
	1908.	1909.	1910.	1911.	1912.
	\$	\$	\$	\$	\$
V. Articles fabriqués—suite.					
Mélasses	-	-	-	7,773	31,985
Instruments chirurgicaux et dentaires	20,443	23,694	33,843	40,638	33,536
Rubans à mesurer	10,091	2,334	4,221	3,677	2,465
Dents artificielles	11,046	8,231	12,012	18,277	10,715
Étain et articles en étain—					
Étain en blocs, en gueuse, ou barres	543,752	568,318	507,101	722,416	943,231
Étain en plaques en et lames	1,516,630	1,199,358	1,639,170	1,655,934	896,520
Étain en feuilles	2,134	855	1,706	2,211	4,123
Étain, tous articles en	43,955	49,877	67,585	91,975	111,196
Total	2,106,471	1,818,408	2,215,562	2,472,536	1,955,070
Tabac et ses produits—					
Cigarettes	49,489	53,731	46,656	81,483	104,502
Cigares	3,332	3,213	5,633	10,783	2,628
Tabac coupé	120,364	111,610	163,957	215,940	256,083
Autres tabacs, et produit de	12,019	7,662	9,853	14,169	20,512
Total	185,204	176,216	226,099	322,375	383,725
Pipes à tabac	310,663	336,286	348,278	450,824	500,688
Troles (trawl) et cuillères à trole	24,897	19,332	21,942	28,398	23,013
Malles et valises, boîtes à chapeaux, etc.	21,314	18,165	24,093	22,952	21,766
Térébenthine en esprit	3,940	1,657	7,525	8,859	3,449
Ficelle et articles en ficelle	15,395	7,676	7,552	10,299	10,936
Parapluies, ombrelles et parasols	82,571	80,240	87,945	99,543	75,186
Non dénommés	26,360	28,821	40,259	68,132	57,762
Vernis, laques, vernis gras, etc.	38,361	41,603	42,236	41,961	38,612
Vinaigre	32,388	32,511	37,453	45,398	57,458
Montres, boîtes de montres, mouvements, verres etc.	21,273	21,446	52,338	89,860	120,808
Cire (articles en)	32,051	17,629	18,009	37,886	24,884
Sangles élastiques et non élast.	63,398	33,709	56,444	61,835	65,606
Fouets, courroies et lanières	5,486	4,617	4,323	6,014	7,608
Corniches de fenêtres, bâtons, stores, rouleaux	27,409	18,932	45,093	47,175	60,978
Vins, non mousseux	32,917	27,183	30,920	31,152	38,053
Vins, mousseux	9,440	7,693	17,480	22,635	24,159
Bois et ouv. en bois	76,014	80,945	96,703	129,517	147,768
Laine et articles en laine—					
Cachemire, draps et doeskins	2,613,397	2,361,030	3,157,300	3,264,638	3,262,837
Etoffe à habits et par-dessus Tweeds	1,277,688	1,004,864	1,472,709	1,317,320	1,288,354
Effets tricotés, vêtements tricotés	553,347	383,746	568,686	748,000	788,971
Chaussettes et bas de toutes sotes	1,257,307	836,991	1,248,013	1,561,242	1,135,909
Fils de laine composés, entout ou en part. de laine filée ou peignée, de poil de chèvre, etc.	1,088,860	879,450	1,416,884	1,888,821	1,862,305

COMMERCE.

14. Importations. Quantités et valeur des produits du Royaume-Uni importés pour consommation au Canada, groupés par catégories, pour les cinq années fiscales 1908-1912—suite.

Articles principaux par catégories.	QUANTITÉS.				
	1908.	1909.	1910.	1911.	1912.
V. Articles fabriqués—suite.					
Laine et articles en—suite.					
Fils de laine filée ou peignée..... liv.	242,084	252,538	420,386	377,305	406,729
Tissus et confect.comp. en tout ou en part. de laine filée ou peig., etc...	-	-	-	-	-
Vêtements de femmes et d'enfants.....	-	-	-	-	-
Confections et vêtements.....	-	-	-	-	-
Autres articles en laine.....	-	-	-	-	-
Total.....	-	-	-	-	-
Fils, n.a.d..... liv.	210,361	142,828	213,129	236,509	325,240
Zinc, et articles en zinc.....	-	-	-	-	-
Autres matières fabriquées...	-	-	-	-	-
VI. Produits minéraux.....	-	-	-	-	-
Argiles.....	-	-	-	-	-
Houille, anthrac. et pous. tonn.	34,559	36,693	38,991	31,375	33,972
Charbon bitumineux..... "	3,334	59,067	37,071	12,211	10,170
Emeri en blocs, pulvérisé ou moulu.....	-	-	-	-	-
Gravier et sable..... tonne	410	17	369	14	2,439
Pierres lithographiques non gravées.....	-	-	-	-	-
Marbre, scié seulement.....	-	-	-	-	-
Marbre brut, non taillé ou ciselé.....	-	-	-	-	-
Eaux minérales et gazeuses.....	-	-	-	-	-
Minéraux—					
Alumine ou oxyde d'aluminium..... quint.	5,600	948	-	-	-
Litharge..... "	8,331	8,456	5,981	6,401	4,723
Autres minéraux.....	-	-	-	-	-
Huiles minérales—					
Huiles de charbon et de pét. dist., purifiée ou raffin.gal.	9,424	12,074	14,916	9,549	2,658
Huiles, produits du pétrole..... "	5,103	2,788	672	4,542	17,819
Huiles lubrifiantes, comp. de pétrole, entièrement ou en partie..... gal.	1,227	3,769	9,333	9,382	15,695
Huiles, autres..... "	488	6,653	121,337	805	855
Minerais de mét., toutes sort., y comp. le min. de cobalt. quint.....	57,388	476,600	260,811	123,528	221,739
Phosphate brut.....	-	-	-	-	-
Pierres précieuses, diamants non montés, poussières de diam. ou pct. dia. et dia. noirs pour forets.....	-	-	-	-	-

IMPORTATIONS DU CANADA.

14. Importations. Quantités et valeur des produits du Royaume-Uni importés pour consommation au Canada, groupés par catégories, pour les cinq années fiscales 1908-1912—suite.

Articles principaux par catégories.	VALEUR.				
	1908.	1909.	1910.	1911.	1912.
	\$	\$	\$	\$	\$
V. Articles fabriqués—suite.					
Laine et articles en—suite.					
Fils de laine filée ou peignée	132,218	139,834	192,165	171,994	205,472
Tissus en confections comp. en tout ou en partie de laine filée ou peignée, etc..	4,289,336	3,317,548	4,986,341	5,348,950	5,905,784
Vêtements de femmes et d'enfants.....	226,098	137,684	124,149	172,049	186,662
Confections et vêtements...	625,689	465,164	574,565	828,576	999,298
Autres articles en laine.....	3,548,398	2,315,326	3,368,520	3,756,241	3,991,908
Total.....	17,473,615	13,021,495	18,921,882	20,713,26	21,126,527
Fils, n.d.a.....	58,793	31,313	43,338	42,296	65,164
Zinc, et articles en zinc.....	204,847	145,223	237,964	92,949	86,526
Autres matières fabriquées....	400,726	574,016	682,915	854,979	1,080,099
VI. Produits minéraux, totaux	1,390,161	1,464,513	1,346,498	1,597,181	1,869,026
Argiles.....	85,594	79,896	100,316	136,236	124,388
Houille, anthrac. et pouss....	135,175	147,159	156,311	138,176	151,249
Charbon bitumineux.....	10,636	140,043	91,212	19,903	20,191
Emeri en blocs, pulvérisé ou moulu.....	2,378	2,034	1,128	2,598	1,758
Gravier et sable.....	1,232	37	1,813	53	1,514
Pierres lithographiques non gravées.....	544	1,753	661	561	-
Marbre, scié seulement.....	3,719	415	2,405	2,874	1,577
Marbre brut, non taillé ou ciselé.....	293	-	-	-	-
Eaux minérales et gazeuses....	16,641	12,976	27,406	25,226	36,910
Minéraux—					
Alumine ou oxyde d'aluminium.....	16,729	800	-	-	-
Litharge.....	39,114	25,071	17,672	21,004	16,830
Autres minéraux.....	13,469	10,399	13,638	11,947	12,240
Huiles minérales—					
Huile de charbon et de pét. dist., purifiée ou raffin....	2,048	3,090	3,853	2,457	391
Huiles, produits du pétrole..	1,126	714	176	1,441	5,653
Huiles lubrifiantes, comp. de pétrole, entièrement ou en partie.....	235	770	1,836	1,983	3,178
Huiles, autres.....	279	540	4,717	631	368
Minerais de mét., toutes sort., y comp. le min. de cobalt., quint.....	10,505	57,852	29,334	22,347	43,850
Phosphate brut.....	-	268	-	1,125	154
Pierres précieuses, diam. non montés, pouss. de diam., ou pet. dia. et dia. noirs p. foret	682,526	632,406	542,484	852,524	1,063,125

COMMERCE.

14. Importations. Quantités et valeur des produits du Royaume-Uni importés pour consommation au Canada, groupés par catégories, pour les cinq années fiscales 1908-1912—fin.

Articles principaux par catégories.	QUANTITÉS.				
	1908.	1909.	1910.	1911.	1912.
VI. Produits minéraux—suite.					
Sel..... quint.	1,313,605	1,373,390	1,292,278	1,179,609	1,201,780
Pierres, dalles, granit, pierre de taille, brute, etc. tonne.	135	640	506	348	113
Pierre, granit, sciée seul. "	39	6	125	2	118
Blanc d'Espagne..... quint.	208,895	99,533	192,801	229,002	244,092
Autres produits minéraux.....	-	-	-	-	-
VII. Produits divers. . totaux	-	-	-	-	-
Articles produits ou fabriqués au Canada, revenus après avoir été exportés.....	-	-	-	-	-
Articles pour l'usage du Gouverneur général.....	-	-	-	-	-
Articles p. l'armée et la mari.	-	-	-	-	-
Articles sortant des entrepôts p. ravitaillement des navir.	-	-	-	-	-
Serums ou produits bactériologiques.....	-	-	-	-	-
Barils ou colis renvoyés.....	-	-	-	-	-
Cabinets de monnaies, collections de médailles, etc.	-	-	-	-	-
Café, vert. liv.	838,548	831,733	1,323,917	900,757	954,537
Modèles d'inventions et autres améliorations.....	-	-	-	-	-
Peintures à l'huile et à l'aquar.	-	-	-	-	-
Effets de cotons.....	-	-	-	-	-
Eponges.....	-	-	-	-	-
Thé..... liv.	7,808,717	9,736,188	9,650,150	10,077,220	16,531,211
Autres articles divers.....	-	-	-	-	-
Numéraire et lingots.....	-	-	-	-	-

IMPORTATIONS DU CANADA.

14. Importations. Quantités et valeur des produits du Royaume-Uni importés pour consommation au Canada, groupés par catégories, pour les cinq années fiscales 1908-1912—fin.

Articles principaux par catégories.	VALEUR.				
	1908.	1909.	1910.	1911.	1912.
	\$	\$	\$	\$	\$
VI. Produits minéraux—suite					
Sel.....	280,804	277,375	256,442	236,915	240,701
Pierres, dalles, granit, pierre de taille, brute, etc.....	957	2,777	2,048	2,278	1,296
Pierre, granit, scié seulement.	339	98	826	13	911
Blanc d'Espagne.....	53,651	27,522	68,767	84,539	87,521
Autres produits minéraux....	32,167	40,518	23,453	32,350	55,221
VII. Produits divers... totaux.	5,965,772	4,199,533	5,029,854	6,499,309	8,652,870
Articles produits ou fabriqués au Canada, revenus après avoir été exportés.....	202,117	196,357	129,566	90,632	132,645
Articles pour l'usage du Gouverneur général.....	7,577	6,998	5,705	6,332	44,087
Articles pour le gouvernement fédéral.....	1,584	703	585	1,986	9,192
Articles p. l'armée et la marine	29,085	71,333	60,624	31,126	23,052
Articles sortant des entrepôts p. ravitaillement des navir.	8,015	12,566	7,583	17,870	12,438
Sérums ou produits bactériologiques.....	2,795	3,501	117	9,618	11,714
Barils ou colis renvoyés.....	408	137	363	297	198
Cabinets de monnaies, collections de médailles, etc....	106,375	117,181	179,671	122,371	159,038
Café, vert.....	2,871	1,319	2,117	3,625	1,840
Modèles d'inventions et autres améliorations.....					
Peintures à l'huile et à l'aquar.	200,827	265,767	355,470	429,274	413,518
Effets de colons.....	3,432,076	1,799,285	2,525,754	4,024,707	4,712,943
Eponges.....	9,042	4,192	9,970	7,015	13,395
Thé.....	1,399,482	1,708,267	1,720,267	1,701,267	3,077,804
Autres articles divers.....	21,361	11,144	18,189	51,392	40,196
Numéraire et lingots.....	542,157	843	13,873	1,797	810

COMMERCE.

15. Importations. Quantités et valeur des produits des Etats-Unis, importés pour consommation au Canada, groupés par catégories, pour les cinq années fiscales 1908-1912.

Articles principaux par catégories.	QUANTITÉS.				
	1908.	1909.	1910.	1911.	1912.
I. Produits agricoles	-	-	-	-	-
Cannes de bambou en longueur	-	-	-	-	-
Farineux alimentaires, etc.—	-	-	-	-	-
Biscuits, toutes sortes liv.	313,992	272,661	236,114	479,175	360,209
Macaroni et vermicelle “	574,567	656,207	794,989	787,755	536,505
Riz, toutes sortes.... “	365,326	269,945	253,162	347,898	856,327
Far. de riz et de sagou “	30,020	43,725	81,035	56,375	9,461
Farineux, n. d..... “	122,042	43,436	158,988	274,107	588,901
Total des farin. alim. “	1,405,947	1,285,974	1,524,288	1,945,310	2,351,403
Grains, et produits de—					
Fèves (haricots).... boiss.	16,668	21,427	23,157	26,621	25,108
Maïs (blé d'Inde) pour fins de distillation.. “	1,172,738	876,135	825,633	869,150	819,115
Maïs (blé d'Inde..... “	14,127,182	5,414,088	6,583,893	11,522,028	15,118,888
Avoine..... “	38,231	58,628	23,361	12,199	77,282
Pois..... “	5,048	8,694	12,875	20,689	22,892
Blé..... “	90,255	46,329	54,964	115,350	121,743
Autres grain..... “	61,402	129,458	166,282	156,139	13,296
Total des grains. “	15,511,524	6,554,759	7,690,165	12,722,176	16,198,324
Son, déchets de mout., etc.	-	-	-	-	-
Céréales préparées.....	-	-	-	-	-
Far. de maïs (blé d'In.) bar.	26,677	34,860	33,291	41,966	41,924
Farine d'avoine..... liv.	37,582	27,219	9,260	5,270	9,006
Farine de blé..... bar.	43,330	38,758	31,398	60,695	47,152
Autres produits de grains... “	-	-	-	-	-
Total des prod. de grains.	-	-	-	-	-
Grand total des far. alim.	-	-	-	-	-
Sorgho.....	-	-	-	-	-
Jones et rotins non ouvrés. ...	-	-	-	-	-
Cidre..... gal.	3,627	1,060	3,870	5,988	1,444
Cacao, en fèves, non torréfié, broyé ou moulu..... liv.	1,182,357	1,154,145	1,539,467	1,972,373	4,131,785
Noix de coco..... nomb.	162,913	187,724	188,536	205,642	524,482
Fibres, mexicaines, istle ou tampico..... quint.	5,645	1,304	2,035	1,323	1,249
Fibres, végétales, n. d. “	12,212	3,756	7,620	5,607	4,862
Produits pour floristes.....	-	-	-	-	-
Fruits secs, amandes comp.—					
Pommes sèches..... liv.	270,227	74,529	79,705	140,094	279,688
Raisins de Corinthe.. “	1,420,068	917,004	1,491,375	1,837,294	1,974,264
Dattes..... “	1,772,411	1,999,830	1,954,368	2,930,549	3,006,374
Figues..... “	740,004	706,515	940,070	914,951	1,345,338
Prunes..... “	6,813,380	8,032,758 ¹	9,939,386 ¹	8,631,845 ¹	12,332,532 ¹
Raisins secs..... “	3,920,849	6,882,963	7,355,831	10,707,181	12,891,044
Autres fruits secs.... “	666,769	3,114,593	3,805,712	4,380,845	3,862,797
Amandes tout. sortes “	4,986,313	4,959,660	5,479,312	6,092,515	7,627,532
Total des fruits secs “	20,590,021	26,687,852	31,045,759	35,635,274	43,319,569
Fruits frais—					
Pommes..... bar.	37,099	56,561	59,071	150,748	194,969
Bananes..... régimes	1,390,213	1,445,341	1,412,000	1,803,429	2,162,664
Petits fruits, toute sorte....	-	-	-	-	-

¹Comprenant prunes avec leurs noyaux.

IMPORTATIONS DU CANADA.

15. Importations. Quantités et valeur des produits des Etats-Unis, importés pour consommation au Canada, groupés par catégories, pour les cinq années fiscales 1908-1912—suite.

Articles principaux par catégories.	VALEUR.				
	1908.	1909.	1910.	1911.	1912.
	\$	\$	\$	\$	\$
I. Produits agricoles. totaux.	24,543,472	19,890,388	21,233,419	27,337,161	33,755,606
Cannes de bambou en longueur	2,505	4,153	2,617	7,785	2,321
Farineux alimentaires, etc—					
Biscuits, toutes sortes.....	23,908	23,268	26,601	52,403	36,251
Macaroni et vermicelle.....	24,812	30,566	37,871	38,178	28,191
Riz, toutes sortes.....	16,902	11,738	11,339	15,838	32,952
Farine de riz et de sagou...	734	1,170	2,585	1,797	340
Farine, n. d.....	4,847	2,607	5,382	10,354	21,786
Total des farineux alimen.	71,203	69,349	83,778	118,570	119,520
Grains et produits de grains—					
Fèves (haricots).....	40,392	46,605	55,806	72,233	72,564
Maïs (blé d'Inde) pour fins de distillation.....	725,391	663,240	551,119	490,072	565,697
Maïs (blé d'Inde).....	8,258,262	3,792,343	4,636,133	6,950,565	9,756,189
Avoine.....	16,549	29,277	13,833	7,524	41,034
Pois.....	10,410	24,518	35,406	67,800	83,203
Blé.....	76,053	40,951	55,139	98,631	103,953
Autres grains.....	50,511	85,941	101,635	97,102	10,735
Total des grains.....	9,177,568	4,682,875	5,449,071	7,783,927	10,633,375
Non, déchets de mout., etc.	85,251	76,914	218,222	29,437	33,023
Céréales préparées.....	181,420	229,756	240,862	316,512	216,628
Farine de maïs (blé d'Inde).	78,270	116,933	106,322	122,635	125,030
Farine d'avoine.....	1,141	1,062	403	368	513
Farine de blé.....	176,960	168,810	156,001	245,155	199,388
Autres produits de grains.....	125,455	86,555	63,594	93,189	92,993
Total des prod. de grains.	648,497	690,030	785,404	807,305	667,575
Grand total des far. alim.	9,897,268	5,432,254	6,318,253	8,709,802	11,420,470
Sorgho.....	238,455	246,080	395,375	366,945	419,267
Joncs et rotins non ouvrés....	11,614	12,561	13,317	11,771	9,774
Cidre.....	1,461	485	1,381	2,882	512
Cacao, en fèves, non torréfié, broyé ou moulu.....	247,637	157,099	179,505	235,869	508,702
Noix de coco.....	5,588	5,817	6,110	9,403	18,929
Fibres, mexicaines, istle ou tampico.....	46,850	15,262	18,852	15,989	15,116
Fibres, végétales, n. d.....	28,271	21,853	47,164	32,167	38,081
Produits pour floristes.....	42,283	41,677	42,581	57,784	46,179
Fruits secs, amandes comp.—					
Pommes sèches.....	17,476	4,534	6,461	11,260	29,887
Raisins de Corinthe.....	80,732	44,537	67,721	105,646	126,069
Dates.....	74,909	93,886	83,363	135,342	165,146
Figues.....	50,334	33,731	48,620	45,639	76,100
Prunes.....	302,271	320,856 ¹	338,923 ¹	423,660 ¹	818,573
Raisins secs.....	291,007	372,338	318,937	537,154	841,036
Autres fruits secs.....	66,515	184,712	235,549	286,887	352,530
Amandes, toutes sortes.....	336,605	292,024	338,944	432,506	534,269
Total des fruits secs.....	1,219,849	1,346,618	1,438,518	1,978,094	2,943,610
Fruits, frais—					
Pommes.....	182,148	222,732	261,792	485,274	680,292
Bananes.....	1,467,298	1,386,089	1,359,789	1,760,289	2,057,407
Petits fruits, toutes sortes..	183,771	195,832	211,794	319,322	345,528

¹Comprenant prunes avec leurs noyaux.

COMMERCE

15. Importations. Quantités et valeur des produits des Etats-Unis, importés pour consommation au Canada, groupés par catégories, pour les cinq années fiscales 1908-1912—suite.

Articles principaux par catégories.	QUANTITÉS.				
	1908.	1909.	1910.	1911.	1912.
I. Produits agricoles—suite.					
Fruits, frais—suite.					
Cerises..... liv.	194,801	316,800	318,680	333,031	504,504
Atocas..... boiss.	30,228	12,957	40,854	40,014	31,898
Raisins..... liv.	1,766,629	1,904,706	2,137,500	2,900,288	4,772,417
Oranges, citrons et limons..	—	—	—	—	—
Pêches..... liv.	3,733,589	6,386,937	4,797,066	8,137,846	8,970,646
Ananas..... nomb.	1,977,138	2,592,060	3,885,897	3,295,023	3,543,313
Prunes..... boiss.	47,214	74,838	69,529	89,808	97,246
Fruits non dénommés.....	—	—	—	—	—
Total des fruits frais.....	—	—	—	—	—
Fruits conservés.....	—	—	—	—	—
Foin—..... tonne.	11,538	8,061	7,680	12,247	19,721
Chanvre, préparé ou non..... quint.	102,609	39,327	31,390	43,880	36,114
Houblon..... liv.	900,251	778,628	627,715	777,499	1,089,069
Malt..... boiss.	10,574	28,850	60,679	77,125	13,305
Huiles végétales..... gal.	1,301,951	1,614,975	2,455,696	2,464,945	2,339,698
Huiles végétales..... liv.	764,996	404,861	379,057	276,179	223,751
Cornichons..... gal.	112,245	109,309	103,880	173,383	162,447
Plantes et arbres.....	—	—	—	—	—
Sem. jardin, g'de cult., etc..	—	—	—	—	—
Graine de lin..... liv.	23,884,896	21,952	101,136	594,104	8,097,320
Autres semences ou graines..	—	—	—	—	—
Total des semences.....	—	—	—	—	—
Paille..... tonne.	194	50	89	268	614
Sucre d'érable, et sirop d'érable..... liv.	14,758	9,233	7,057	11,222	14,870
Tabac, non manufacturé.. “	15,178,924	15,250,112	12,635,175	16,113,622	15,472,599
Légumes.....	—	—	—	—	—
Autres produits agricoles....	—	—	—	—	—
II. Animaux et leurs produits	—	—	—	—	—
Animaux, vivants—					
Bovins..... nomb.	3,377	2,750	1,201	3,322	3,210
Chiens..... “	379	360	317	285	630
Volailles domestiques, race pure..... nomb.	3,276	4,568	3,165	7,605	8,464
Porcs.....	—	—	—	—	—
Chevaux..... nomb.	5,610	4,032	7,238	7,989	20,744
Moutons..... “	52,298	42,978	35,852	68,683	192,553
Autres animaux.....	—	—	—	—	—
Tot. des anim. vivants....	—	—	—	—	—
Os bruts et moulus, etc, quint.	46,634	61,535	46,644	44,837	56,750
Soies..... liv.	59,824	40,331	75,897	82,531	69,043
Oufs..... douz.	1,096,766	1,092,333	750,476	2,212,727	7,476,247
Plumes.....	—	—	—	—	—
Pelleteries brutes.....	—	—	—	—	—
Pelleteries ouvrées entièrem. ou en partie.....	—	—	—	—	—
Graisse animale et oléostéarine..... liv.	882,492	1,023,002	1,907,195	1,880,046	2,267,460
Graisse brute..... “	11,885,097	11,498,765	11,149,049	11,739,124	12,596,120

IMPORTATIONS DU CANADA.

15. Importations. Quantités et valeur des produits des Etats-Unis, importés pour consommation au Canada, groupés par catégories, pour les cinq années fiscales 1908-1912—suite.

Articles principaux par catégories.	VALEUR.				
	1908.	1909.	1910.	1911.	1912.
I. Produits agricoles—suite.	\$	\$	\$	\$	\$
Fruits, frais—suite.					
Cerises.....	26,640	33,990	40,376	42,870	65,868
Atocas.....	80,877	37,283	91,754	103,101	99,336
Raisins.....	114,923	105,433	112,218	149,693	229,639
Oranges, citrons et limons..	1,820,542	1,968,633	2,152,773	2,712,170	3,430,516
Pêches.....	178,818	163,941	155,139	218,564	299,913
Ananas.....	183,658	225,394	246,766	248,910	277,925
Prunes.....	123,899	125,366	158,756	177,604	239,916
Fruits non dénommés.....	161,581	168,728	175,356	245,103	315,079
Total des fruits frais.....	4,524,155	4,633,421	4,966,522	6,462,900	8,041,419
Fruits, conservés.....	67,164	54,330	56,590	117,316	248,655
Foin.....	229,036	125,299	141,956	230,393	305,350
Chanvre, préparé ou non.....	370,319	243,899	182,016	250,710	190,725
Houblon.....	138,660	106,341	140,792	167,477	458,034
Malt.....	10,531	27,081	57,306	64,978	12,508
Huiles, végétales.....	568,845	592,582	1,032,473	1,205,286	1,016,840
Huiles, végétales.....	42,878	24,454	27,706	31,185	26,664
Cornichons.....	65,352	44,178	41,237	59,040	60,360
Plantes et arbres.....	117,360	94,232	124,259	135,137	140,769
Semences, jard. g'de cult., etc.	974,454	1,116,007	1,006,289	1,135,156	708,503
Graine de lin.....	526,310	622	4,124	22,086	335,925
Autres semences ou graines...	21,157	15,334	24,660	44,480	21,690
Total des semences.....	1,521,921	1,131,963	1,035,073	1,201,722	1,066,118
Paille.....	2,100	587	1,880	4,304	6,373
Sucre d'érable, et sirop d'érable.....	1,628	1,399	717	1,398	2,233
Tabac, non manufacturé.....	3,247,429	3,205,701	2,905,331	3,450,512	3,802,437
Légumes.....	844,640	779,964	1,001,085	1,354,322	2,137,057
Autres produits agricoles.....	1,049,673	1,541,098	1,054,803	1,171,990	817,133
. Animaux et leurs produits. Totaux.	10,085,695	9,813,929	11,836,463	12,295,021	16,746,586
Animaux vivants—					
Bovins.....	97,817	61,467	57,760	105,727	108,725
Chiens.....	15,147	12,426	11,063	10,271	30,250
Volail. domest., race pure..	10,064	9,390	11,298	20,514	28,740
Porcs.....	1,687	725	2,464	4,353	1,217
Chevaux.....	669,340	610,760	779,656	966,754	2,149,317
Moutons.....	204,090	176,952	131,775	230,206	579,130
Autres animaux.....	80,556	51,481	91,982	158,997	249,031
Total des anim. vivants..	1,078,701	923,201	1,085,988	1,496,822	3,146,410
Os bruts et moulus, etc.....	62,728	77,862	59,790	60,143	77,277
Soies.....	44,262	35,381	49,392	61,023	53,730
Œufs.....	210,708	236,304	177,577	417,857	1,613,108
Plumes.....	23,190	12,330	30,163	11,734	50,706
Pelleteries brutes.....	1,888,355	1,939,755	2,986,914	2,290,932	2,681,415
Pelleteries ouvrées entières. ou en partie.....	159,430	169,789	272,698	204,982	289,342
Graisse animale et oléostéarine.....	36,419	44,444	94,943	99,835	111,015
Graisse brute.....	696,006	640,478	682,917	841,731	797,427

COMMERCE.

15. Importations. Quantités et valeur des produits des Etats-Unis, importés pour consommation au Canada, groupés par catégories, pour les cinq années fiscales 1908-1912—suite.

Articles principaux par catégories.	QUANTITÉS.				
	1908.	1909.	1910.	1911.	1912.
II. Animaux et leurs produits—suite.					
Poils, nettoyés ou non... liv.	527,548	552,173	360,628	521,162	620,835
Crin de cheval..... "	40,189	40,178	81,629	100,092	137,912
Pelletteries pour chapeliers.....	-	-	-	-	-
Peaux et pelletteries brutes liv.	-	-	9,078,964	14,239,635	16,781,822
Miel..... "	261,722	91,577	160,322	163,523	191,621
Lait, condensé..... "	770,663	755,721	237,643	157,809	118,299
Huiles, animales..... gal.	29,453	26,061	31,992	62,422	111,241
Deurées—					
Beurre..... liv.	294,647	473,805	61,081	293,937	929,318
Fromage..... "	370,553	231,811	215,741	202,137	262,352
Saindoux et composition de saindoux, etc..... liv.	12,244,605	13,020,924	11,558,994	8,877,743	8,969,298
Viandes—					
Bacon et jambons, épaules et côtés..... liv.	7,276,730	5,877,303	5,453,257	4,921,145	11,223,961
Bœuf salé..... "	2,020,394	1,300,507	1,445,272	1,161,492	1,952,009
Conserves de viandes, de volaille et de gibier. liv.	165,876	203,831	278,682	432,586	504,605
Ext. de viande, "fluid.b." etc.....	-	-	-	-	-
Mouton et agneau frais. liv.	88,124	317,795	716,753	947,430	1,665,892
Porc (viande de)..... "	8,849,779	10,501,089	8,900,138	7,092,271	6,124,099
Volaille et gibier.....	-	-	-	-	-
Autres viandes..... liv.	1,985,435	1,204,779	1,272,474	2,014,351	3,998,150
Total des viandes.....	-	-	-	-	-
Présure.....	-	-	-	-	-
Boyaux à saucisses.....	-	-	-	-	-
Soie brute, etc.....	-	-	-	-	-
Cire d'abeilles..... liv.	60,973	42,065	59,909	79,710	90,213
Laine..... "	1,463,620	1,203,308	807,855	876,406	963,720
Autres produits.....	-	-	-	-	-
III. Pêcheries (produits des).					
Anchois et sardines... boîtes.	323,261	162,991	130,167	75,278	70,201
Morue (égrefin, lingue, merlan), toutes espèces..... liv.	1,389,543	907,097	785,490	415,782	700,013
Flétan (halibut)..... "	1,094,927	1,090,247	1,152,138	1,524,945	2,280,120
Hareng..... "	166,599	95,784	116,618	365,665	371,283
Homard..... "	-	-	-	-	-
Maquereau..... "	5,460	7,763	6,642	14,646	8,766
Huitres.....	-	-	-	-	-
Saumon..... liv.	60,595	32,205	880,244	95,179	786,693
Pois. de mer, aut. sort. "	56,527	21,592	45,876	11,687	23,249
Autres poissons, frais, marinés fumés, etc.....	-	-	-	-	-
Total des poissons.....	-	-	-	-	-
Huile de poisson—					
Morue..... gal.	13,905	-	-	104	352
Foie de morue..... "	9,585	4,586	3,135	6,024	5,156
Phoque..... "	-	50	-	40	20
Autres huiles de pois. "	39,489	24,603	9,472	10,662	14,447
Total des huiles..... "	62,979	29,239	12,607	16,830	19,975
Autres produits des pêcheries	-	-	-	-	-

IMPORTATIONS DU CANADA.

15. Importations. Quantités et valeur des produits des États-Unis, importés pour consommation au Canada, groupés par catégories, pour les cinq années fiscales 1908-1912—suite.

Articles principaux par catégories.	VALEUR.				
	1908,	1909.	1910.	1911.	1912.
	\$	\$	\$	\$	\$
II. Animaux et leurs produits					
—suite.					
Poils nettoyés ou non.....	62,902	54,607	72,747	116,092	103,177
Crin de cheval.....	34,355	27,766	56,539	85,544	91,952
Pelletteries pour chapeliers...	42,294	35,499	52,191	65,936	96,529
Peaux et pelletteries brutes.....	1,441,034	1,443,971	1,751,958	2,237,666	2,613,259
Miel.....	22,658	13,048	20,615	24,467	25,998
Lait, condensé.....	65,929	59,400	17,168	10,685	7,928
Huiles, animales.....	16,175	13,488	20,038	34,873	38,426
Denrées—					
Beurre.....	74,674	112,219	16,163	78,232	223,841
Fromage.....	73,468	43,316	45,319	39,134	47,616
Saindoux, et composition de saindoux, etc.....	1,109,692	1,271,379	1,410,806	1,075,704	844,506
Viandes—					
Bacon et jambons, épaules et côtés.....	847,215	735,367	816,042	828,777	1,473,296
Boeuf salé.....	93,793	75,642	75,815	78,077	113,096
Conserves de viande, de volaille et de gibier.....	26,593	29,890	45,114	70,983	88,046
Ext. de viande 'fluid beef,' etc.....	47,134	41,394	53,705	70,917	132,859
Mouton et agneau frais.....	9,624	29,047	68,606	88,469	144,128
Porc (viande de).....	693,071	862,043	930,049	746,794	479,703
Volaille et gibier.....	45,512	42,490	52,597	50,085	193,832
Autres viandes.....	225,990	143,036	174,415	295,503	494,753
Total des viandes.....	1,988,932	1,958,909	2,216,343	2,229,605	3,119,713
Présure.....	39,280	34,743	39,018	38,540	36,082
Boyaux à saucisse.....	76,013	62,363	81,447	101,544	127,876
Soie brute.....	448,748	347,577	367,647	415,020	263,927
Cire d'abeilles.....	20,159	15,007	18,888	22,595	27,605
Laine.....	308,182	207,486	159,341	181,104	167,495
Autres produits.....	61,401	33,007	49,853	53,221	90,226
III. Pêcheries, (prod. des), tot.	663,762	501,232	610,063	664,697	754,462
Anchois et sardines.....	23,348	14,929	10,871	6,366	5,337
Morue (égrefin, lingue, merlan) toutes espèces.....	58,480	43,620	32,979	22,425	36,275
Fléjan (halibut).....	47,782	45,423	53,769	76,441	107,678
Homard.....	9,416	4,948	5,807	18,365	16,164
Maquereau.....	802	1,869	706	3,512	6,849
Huitres.....	552	873	646	1,527	929
Saumon.....	348,837	300,794	362,351	378,907	405,218
Poisson de mer, autres sortes..	5,121	2,902	22,667	5,930	13,630
Autres poissons, frais, marinés, fumés, etc.....	5,034	1,731	3,720	695	2,112
Total des poissons.....	55,924	41,052	53,357	74,037	70,575
Huile de poisson—	555,296	458,141	546,873	588,205	664,767
Morue.....	1,202	—	—	26	110
Foie de morue.....	2,111	1,967	1,601	5,134	5,428
Phoque.....	—	4	—	25	11
Autres huiles de poisson.....	15,098	9,738	4,685	5,916	8,182
Total des huiles.....	18,411	11,709	6,286	11,101	13,731
Autres produits des pêcheries..	30,055	31,382	56,904	65,391	75,964

COMMERCE.

15. Importations. Quantités et valeur des produits des Etats-Unis, importés pour consommation au Canada, groupés par catégories, pour les cinq années fiscales 1908-1912—suite.

Articles principaux par catégories.	QUANTITÉS.				
	1908.	1909.	1910.	1911.	1912.
IV. Produits forestiers, totaux	-	-	-	-	-
Liège.....	-	-	-	-	-
Manches de pelles "D".....	-	-	-	-	-
Jantes de noyer ou de chêne sciées seul., non façonnées...	-	-	-	-	-
Billes pour paq. de manches de fonds, douves et bard.	-	-	-	-	-
Billetes de noyer.....	-	-	-	-	-
Rayons en noyer et en chêne...	-	-	-	-	-
Moyeux de roues, etc.....	-	-	-	-	-
Ivoire végétal.....	-	-	-	-	-
Piquets de clôt.et trav.ch.def.	-	-	-	-	-
Bois en grume (billots) et bois rond, non façonné.....	-	-	-	-	-
Bois équarri et scié, mardriers et planches, etc.....	-	-	-	-	-
Plan., mad., vol., etc. pds. c.	83,550	57,753	92,283	216,026	430,740
Cerisier, noyer, etc. " "	15,910	7,933	11,661	16,485	16,814
Acajou..... " "	1,482	1,084	1,381	2,625	2,364
Chêne..... " "	54,536	32,220	50,556	57,519	62,280
Pin résineux..... " "	68,946	42,317	42,341	94,048	91,441
Bois à bâtir, fendu et scié...	-	-	-	-	-
Bardeaux..... M.	5,052	5,556	5,076	5,750	63,112
Douves.....	7,965	4,919	4,782	6,967	7,293
Noyer..... pds. c.	608	492	512	590	470
Frêne blanc..... " "	2,063	1,284	1,246	2,426	2,961
Autres bois équarris et sciés	-	-	-	-	-
Total, bois équar. et sciés.	-	-	-	-	-
Bois de chauffage.... cordes	37,478	40,956	31,246	28,109	33,135
Autres produits forestiers...	-	-	-	-	-
V. Articles fabriqués	-	-	-	-	-
Ale, bière et porter.... gal.	809,057	657,817	679,683	847,359	1,004,773
Bière de gingembre.....	-	-	-	-	-
Artic. chirurg. antiseptiques..	-	-	-	-	-
Asphalte..... quint.	282,640	337,848	352,590	455,720	552,232
Poudre à pâte..... liv.	446,231	473,814	528,584	416,038	531,533
Billes, queues et accessoires p. tables de bagatelles.....	-	-	-	-	-
Paniers.....	-	-	-	-	-
Courroies, toutes sortes, cuir et caoutchouc exceptés....	-	-	-	-	-
Ceintures chirurg., bandages herniaires et suspensoirs....	-	-	-	-	-
Ceintures, toutes sortes n.d.a..	-	-	-	-	-
Cloches.....	-	-	-	-	-
Tables de billard..... nomb.	1,420	681	776	1,366	2,492
Ficelle d'engerbage..... liv.	13,248,675	14,827,010	21,826,246	26,969,258	29,741,497
Ficelle d'engerbage, (articles p. fabrication de).....	-	-	-	-	-
Cirage noir, pour souliers et cordonniers.....	-	-	-	-	-
Bleu p. buand., toutes sortes..	-	-	-	-	-
Bateaux..... nomb.	516	476	597	596	793
Etamine.....	-	-	-	-	-

IMPORTATIONS DU CANADA.

15. Importations. Quantités et valeur des produits des Etats-Unis, importés pour consommation au Canada, groupés par catégories, pour les cinq années fiscales 1908-1912—suite.

Articles principaux par catégories.	VALEUR.				
	1908.	1909.	1910.	1911.	1912.
	\$	\$	\$	\$	\$
IV. Produits forestiers totaux	10,043,265	6,204,843	8,050,772	12,775,449	15,030,290
Liège.....	74,307	54,463	50,818	47,246	21,446
Manches de pelles "D".....	67,633	42,948	30,454	49,906	54,517
Jantes de noyer ou de chêne, sciées seul. non façonnées....	49,647	29,175	61,037	57,776	112,883
Billes pour paq. de manches de fonds, douves et bard.....	119,647	33,489	72,536	129,228	158,006
Billettes de noyer.....	57,470	36,115	44,616	62,552	93,556
Rayons en noyer et en chêne....	249,752	99,369	185,928	239,309	234,828
Moyeux de roues, etc.....	52,896	54,562	88,333	100,272	142,924
Ivoire végétal.....	44,023	22,893	52,858	56,365	55,864
Piq. de clôt. et trav. de c. def.	599,544	641,839	663,825	1,197,805	1,115,132
Bois en grume (billots) et bois rond, non façonné.....	514,620	536,482	530,381	698,388	786,423
Bois équarri et scié, mad. et planches, etc.—					
Planch., madr., voliges, etc.	2,115,022	1,208,650	1,951,220	3,812,072	5,672,396
Cerisier, noyer, etc.....	677,260	356,270	518,034	656,510	650,953
Acajou.....	196,634	128,735	153,645	309,252	280,991
Chêne.....	2,173,307	1,380,415	2,146,359	2,316,618	2,411,766
Pin résineux.....	2,170,143	1,049,668	1,028,483	2,111,818	1,929,923
Bois à bâtir, fendu et scié....	190,374	59,340	53,178	332,927	366,079
Bardeaux.....	12,921	14,345	10,457	11,368	123,102
Douves.....	344,739	174,346	149,553	195,354	215,482
Noyer.....	34,367	23,470	26,556	32,022	27,677
Frêne blanc.....	106,499	61,573	65,146	127,674	152,990
Autres bois équarris et sciés	48,593	49,750	60,700	135,090	261,412
Total, bois équar. et sciés.	8,069,859	4,506,562	6,163,331	10,040,705	12,092,771
Bois de chauffage.....	128,747	125,122	89,171	77,922	108,321
Autres produits forestiers....	15,120	21,824	17,484	17,975	53,619
V. Articles fabriqués. totaux.	116,577,079	93,723,441	131,691,421	169,933,386	201,111,934
Ale, bière et porter.....	398,054	315,181	327,474	410,715	569,108
Bière de gingembre.....	808	1,929	3,511	2,642	2,654
Artic. chirurg. antiseptiques....	69,888	48,702	69,785	93,747	95,175
Asphalte.....	297,387	324,512	324,550	415,743	504,809
Poudre à pâte.....	128,084	134,747	151,792	117,862	151,912
Billes, queues et accessoires p tables de bagatelle.....	10,430	6,169	8,377	13,062	19,117
Paniers.....	23,439	24,950	32,552	36,206	40,691
Courroies, toutes sortes, cuir et caoutchouc exceptés....	41,672	68,826	82,524	79,068	111,602
Ceintures chirurg. bandages herniaires et suspensoirs....	24,774	21,752	27,018	36,311	35,762
Ceintures, toutes sortes, n.d....	38,607	41,622	42,163	50,680	64,885
Cloches.....	58,884	57,592	61,947	64,113	59,658
Tables de billard.....	46,915	38,621	33,741	49,533	72,331
Ficelle d'engravage.....	1,400,505	1,459,268	1,745,143	2,088,433	2,127,714
Ficelle d'engravage, (articles p. fabrication. de).....	27,849	11,769	40,695	19,608	28,042
Cirage noir, pour souliers et cordonniers.....	84,865	72,562	67,534	72,191	83,042
Bleu p. buand., toutes sortes.	3,459	2,826	4,251	3,744	3,933
Bateaux.....	24,657	19,209	24,034	26,303	35,857
Etamine.....	11,452	11,672	18,148	20,061	18,650

COMMERCE.

15. Importations. Quantités et valeur des produits des Etats-Unis, importés pour consommation au Canada, groupés par catégories, pour les cinq années fiscales 1908-1912—suite.

Articles principaux par catégories.	QUANTITÉS.				
	1908.	1909.	1910.	1911.	1912.
V. Articles fabriqués—suite.					
Livres, revues périodiques et autres publications.....	-	-	-	-	-
Lacets p. bott. soul. et cors..	-	-	-	-	-
Bottines, soul. et pantoufles, cuir et caoutch. non comp...	-	-	-	-	-
Bretelles, (et parties de).....	-	-	-	-	-
Bronze et articles en bronze—					
Bronze, débris de... quint.	18,465	15,193	14,084	24,069	30,499
Bronze, en blocs, lingots ou en gueuse..... quint.	251	796	1,142	3,871	17,496
Bronze tubulaire, non poli, etc..... liv.	465,252	481,975	771,088	878,816	1,226,895
Bronze, barres et feuilles p. la fabrication..... quint.	-	11,170	24,481	30,054	35,489
Bronze, fil de..... liv.	124,052	156,517	220,591	214,491	210,039
Bronze, autre.....	-	-	-	-	-
Total des artic. en bronze.	-	-	-	-	-
Briques, tuiles et articles en argile, n.d.a.....	-	-	-	-	-
Brique à feu..... M.	-	-	-	-	-
Gomme anglaise, dextrine, crème adhésive, etc... liv.	1,125,368	409,456	679,375	691,990	840,714
Balais et brosses.....	-	-	-	-	-
Boutons.....	-	-	-	-	-
Chandelles..... liv.	341,303	299,295	398,913	438,758	498,152
Canne, joncs, ou rotins, fendus ou préparés).....	-	-	-	-	-
Charbons de plus de 6 pcs. de circonf. p. manufactures.....	648,100	6,263	992,463	1,111,669	1,049,210
Véhicules—					
Cabriolets, voitures d'agrément, etc..... nomb.	1,202	853	995	1,285	1,518
Grosses voitures de roulage, camions, etc..... nomb.	5,146	3,551	5,924	12,442	13,351
Wagons de toutes sortes. “	724	1,201	3,104	4,817	7,019
Autres véhic. et pièces de... Total.....	-	-	-	-	-
Tapis non dénommés..... vgs.	1,530	568	36	1,440	920
Balais à tapis..... nomb.	13,941	132	976	1,733	1,450
Enregistreurs (cash regist.) “	926	535	1,279	1,450	936
Celluloïde, (et articles en).....	-	-	-	-	-
Ciment.....	-	-	-	-	-
Craie préparée.....	-	-	-	-	-
Chicorée séchée au four, torréfiée ou moulue..... liv.	22,097	29,847	36,902	54,778	171,632
Vêtements d'église.....	-	-	-	-	-
Horloges, boîtes d'horloges, ressorts et mouvements... Essoreuses à linge..... nomb.	13,656	12,764	11,588	8,587	11,045
Goudron et poix..... gal.	3,012,317	1,984,361	2,020,480	2,838,512	1,163,680
Tapis de coco, nattes, etc. liv.	-	-	-	-	-
Cacao sec..... “	5,735	2,672	2,859	4,528	18,732

IMPORTATIONS DU CANADA.

15. Importations. Quantités et valeur des produits des Etats-Unis, importés pour consommation au Canada, groupés par catégories, pour les cinq années fiscales 1908-1912—suite.

Articles principaux par catégories.	VALEUR.				
	1908.	1909.	1910.	1911.	1912.
	\$	\$	\$	\$	\$
V. Articles fabriqués—suite.					
Livres, revues périodiques et autres publications.....	2,503,690	2,382,093	2,659,949	3,013,026	3,510,163
Lacets p. bottines, soul. et cors.....	14,530	16,513	25,576	18,376	18,232
Bottines, souliers et pantouffles cuir et caoutch. non comp....	33,606	34,439	40,163	30,296	25,808
Bretelles, (et parties de).....	39,673	26,696	44,731	43,896	43,174
Bronze et articles en bronze—					
Bronze, débris de.....	274,652	168,172	155,618	243,277	312,792
Bronze en blocs, lingots ou en gueuse.....	4,657	10,345	14,114	43,776	198,231
Bronze tubulaire, non poli, etc.....	122,926	107,901	153,440	174,169	236,010
Bronze, barres et feuilles p.....	—	168,353	352,451	424,181	512,237
Bronze, fil de.....	25,622	25,784	36,014	36,529	31,232
Bronze, autre.....	1,208,643	736,875	918,817	1,295,072	1,470,976
Total des artic. en bronze.....	1,636,500	1,217,430	1,630,454	2,217,004	2,761,478
Briques, tuiles et articles en argile, n.d.a.....	334,339	266,357	549,728	661,887	1,264,672
Brique à feu.....	488,034	295,879	448,632	791,202	754,202
Gomme anglaise, dextrine crème adhésive, etc.....	33,082	14,457	19,781	22,937	32,476
Balais et brosses.....	157,267	135,147	180,493	207,357	226,840
Boutons.....	208,480	158,789	281,273	287,221	345,385
Chandelles.....	52,030	44,886	61,654	67,496	69,046
Canne, joncs, ou rotins, fendus ou préparés.....	40,720	34,769	37,416	42,414	53,220
Charbons de plus de 6 pes. de circonf. pour manufactures..	126,845	54,739	162,460	196,023	191,630
Véhicules—					
Cabriolets, voitures d'agrément, etc.....	95,856	73,859	82,829	103,021	99,150
Grosses voitures de roulage, Wagons de toutes sortes.....	228,601	162,024	259,080	583,600	613,993
Autres véhicules et pièces de	450,020	478,909	439,033	651,355	2,375,342
Total.....	804,693	533,237	771,291	965,168	1,021,218
	1,579,170	1,248,029	1,552,233	2,303,144	4,109,703
Tapis non dénommés.....	443	148	22	684	400
Balais à tapis.....	24,822	1,090	3,396	6,435	3,894
Enregistreurs (cash registers).....	174,216	111,528	135,730	120,633	65,266
Celluloïde, (et articles en).....	108,279	125,313	202,754	178,435	169,247
Ciment.....	438,386	250,932	54,678	264,046	678,036
Craie préparée.....	21,297	21,360	26,431	33,333	35,187
Chicorée séchée au four, torréfiée ou moulue.....	1,620	2,305	2,775	3,718	9,680
Vêtements d'église.....	3,618	6,035	8,574	1,481	1,686
Horloges, boîtes d'horloges, ressorts et mouvements.....	274,064	249,370	294,982	349,420	366,758
Essoreuses à linge.....	30,515	31,901	31,901	25,219	33,253
Goudron et poix.....	158,686	105,296	101,950	163,244	70,321
Tapis de coco, nattes, etc.....	948	544	648	2,017	2,918
Cacao sec.....	331	363	384	560	3,184

COMMERCE.

15. Importations. Quantités et valeur des produits des Etats-Unis, importés pour consommation au Canada, groupés par catégories, pour les cinq années fiscales 1908-1912—suite.

Articles principaux par catégories.	QUANTITÉS.				
	1908.	1909.	1910.	1911.	1912.
V. Articles fabriqués—suite.					
Pâte de cacao, de chocolat, etc. liv.	1,264,194	1,339,241	1,858,557	1,818,374	1,324,770
Café torréfié ou moulu (extraits de), etc. "	565,606	708,089	637,399	631,304	593,514
Coke tonne	616,015	456,591	700,081	762,827	641,224
Cols et manchettes.	-	-	-	-	-
Peignes p. ornement et toilette	-	-	-	-	-
Cuivre, articles en—					
Cuivre en blocs, gueuse ou lingots. quint.	32,112	26,045	45,558	46,562	53,497
Cuivre, en barres, baguettes roul., etc. "	83,590	109,616	150,616	196,541	268,863
Cuivre en lam. feuilles ou plaques. "	24,427	22,405	29,994	32,930	31,111
Cuivre, tubes de, non polis, etc. liv.	307,244	180,976	174,116	287,882	278,531
Cuivre, fil de, simple, étamé ou plaqué. "	208,371	140,215	280,901	272,406	372,474
Cuivre, autre.	-	-	-	-	-
Total.	-	-	-	-	-
Cordages de toutes sortes. liv.	670,552	714,223	1,006,399	895,996	1,221,538
Bouchons et autres articles de liège.	-	-	-	-	-
Corsets, agrafes de corset, etc.	-	-	-	-	-
Costumes et décors pour théâtres.	-	-	-	-	-
Coton, marchandises en—					
Duck, gris ou blanc, plus de 8 onces pr vg. carrée. vgs.	296,405	252,161	401,665	514,804	1,364,198
Broderies blanches et crème.	-	-	-	-	-
Tissus de coton écriu non blanchi. vgs.	1,397,525	364,404	1,316,415	2,806,261	5,464,840
Tissus de coton blanchi. "	2,143,407	1,987,096	2,544,079	3,530,717	4,415,608
Indiennes et tissus teints. "	3,876,218	5,739,483	7,708,250	7,718,660	11,196,760
Mouchoirs.	-	-	-	-	-
Draps, couvre-pieds, taies d'oreillers, etc.	-	-	-	-	-
Chemises en coton. douz.	37,320	23,559	42,758	54,875	49,586
Fil de coton en bobines.	-	-	-	-	-
Fil de coton en écheveaux. liv.	3,130	11,879	3,309	2,642	5,536
Vêtements.	-	-	-	-	-
Dentelles, blanches et crèmes.	-	-	-	-	-
Chaussettes et bas. douz.	33,645	20,548	43,942	128,804	109,227
Velours, tissus veloutés et peluches. verges	192,991	111,413	105,859	121,794	115,217
Autres cotons.	-	-	-	-	-
Total.	-	-	-	-	-
Déchets de coton. liv.	2,726,451	2,892,897	2,977,895	3,277,738	3,537,463
Coton brut. "	52,055,010	65,154,990	67,905,411	81,215,273	72,768,637

IMPORTATIONS DU CANADA.

15. Importations. Quantités et valeur des produits des États-Unis, importés pour consommation au Canada, groupés par catégories, pour les cinq années fiscales 1908-1912—suite.

Articles principaux par catégories.	VALEUR.				
	1908.	1909.	1910.	1911.	1912.
	\$	\$	\$	\$	\$
V. Articles fabriqués—suite.					
Pâte de cacao, de chocolat, etc.	337,764	312,667	400,616	399,364	287,382
Café torréfié ou moulu. (extraits de), etc.	78,105	101,760	99,190	99,602	104,895
Coke.	2,147,781	1,072,853	1,689,938	1,886,127	1,634,102
Cols et manchettes.	76,608	83,478	137,306	155,216	180,484
Peignes p. ornement et toilette	98,831	69,369	85,388	52,705	53,441
Cuivre, articles en—					
Cuivre en blocs, gueuse ou lingots.	566,309	370,492	602,800	600,135	677,516
Cuivre, en barres, baguettes rouleaux, etc.	1,743,347	1,520,188	2,051,274	2,604,649	3,553,155
Cuivre en lames, feuilles ou plaques.	555,680	365,026	477,281	523,831	504,383
Cuivre, tubes de, non polis, etc.	90,124	41,206	38,342	63,862	61,244
Cuivre, fil de, simple, étamé ou plaqué.	38,110	35,649	61,089	64,135	71,853
Cuivre, autre.	110,347	78,743	116,265	193,891	220,465
Total.	3,103,917	2,411,304	3,347,051	4,050,503	5,088,616
Cordage de toutes sortes.	90,048	90,050	113,599	113,003	144,422
Bouchons et autres articles en liège.	73,757	43,270	79,103	122,807	152,046
Corsets, agrafes de corset, etc.	147,752	221,060	344,838	389,824	480,248
Costumes et décors pour théâtres.	17,659	7,908	2,371	3,590	7,035
Coton, marchandises en—					
Duck, gris ou blanc, plus de 8 onces par verge carrée.	62,622	62,141	121,064	195,334	450,164
Broderies, blanches et crèm.	44,967	30,863	45,618	29,491	33,530
Tissus de coton écreu non blanchi.	103,547	26,384	93,668	188,852	274,217
Tissus de coton blanchi.	174,905	149,024	202,538	308,084	358,993
Indiennes et tissus teints.	402,033	518,968	757,249	843,091	1,167,528
Mouchoirs.	6,640	5,743	8,649	5,039	6,677
Draps, couvre-pieds, taies d'oreillers, etc.	16,318	14,974	36,359	41,535	54,997
Chemises en coton.	184,861	119,332	294,427	266,788	264,225
Fil de coton en bobines.	166,030	143,958	217,592	234,608	231,522
Fil de coton en écheveaux.	1,454	3,012	1,775	1,131	2,832
Vêtements.	460,705	419,878	765,466	923,213	1,505,377
Dentelles, blanches et crème.	19,803	17,985	35,961	36,156	40,182
Chaussettes et bas.	33,827	18,269	40,701	123,163	116,647
Velours, tissus veloutés et peluches.	66,522	30,673	32,415	39,131	38,319
Autres cotons.	545,319	433,754	599,212	774,867	1,014,931
Total.	2,289,553	1,994,958	3,162,694	4,010,483	5,560,141
Déchets de coton.	145,823	151,222	159,745	196,169	206,965
Coton brut.	6,072,371	6,592,853	9,361,021	11,749,302	7,929,407

COMMERCE.

15. Importations. Quantités et valeur des produits des Etats-Unis, importés pour consommation au Canada, groupés par catégories, pour les cinq années fiscales 1908-1912—suite.

Articles principaux par catégories.	QUANTITÉS.				
	1908.	1909.	1910.	1911.	1912.
V. Articles fabriqués—suite.					
Fils de coton..... liv.	137,058	155,532	230,517	250,968	383,250
Crêpe.....	-	-	-	-	-
Rideaux.....	-	-	-	-	-
Drogues, teintures, produits chimiques, médecines....	-	-	-	-	-
Toiles pour courroies et tuyaux	-	-	-	-	-
Faïence et porcelaine.....	-	-	-	-	-
Elastiques, ronds ou plats....	-	-	-	-	-
Appareils, élect., mot., etc....	-	-	-	-	-
Crayons et pointes de charbon pour lampes élect..... m.	3,241	2,750	2,197	3,649	1,522
Broderies, non dénommées....	-	-	-	-	-
Roues d'émeri et articles en émeri.....	-	-	-	-	-
Colis de messageries.....	-	-	-	-	-
Marchandises de fantaisie....	-	-	-	-	-
Engrais chimiques.....	-	-	-	-	-
Articles de vannerie.....	-	-	-	-	-
Feux d'artifice.....	-	-	-	-	-
Hameçons, filets, seines, etc.	-	-	-	-	-
Lin, chanvre, jute (et articles en)	-	-	-	-	-
Meubles, bois, fer ou autre matériaux.....	-	-	-	-	-
Pelleteries et articl. en fourr..	-	-	-	-	-
Verre et verrerie—					
Verre à vitre commun et incolore..... p.c.	424,051	430,074	612,364	1,426,561	1,617,328
Glaces n. biseautées, en feuilles ou carreaux de pas p. de 7 pieds carrés...p.c.	17,501	53,417	43,700	33,696	183,991
Glaces n. biseautées en feuilles ou carreaux de plus de 7 pieds et n'excédant pas 25 pieds carrés.....p.c.	9,760	18,737	12,016	13,684	12,607
Autresglaces, n.s.a..... "	15,128	2,973	16,231	40,140	41,568
Autre verre et verreries....	-	-	-	-	-
Total.....	-	-	-	-	-
Agrafes pour gants, métal, agrafes et portes, etc.....	-	-	-	-	-
Gants et mitaines.....	-	-	-	-	-
Or, argent (et articles en).....	-	-	-	-	-
Graisse pour essieux.... liv.	2,654,356	2,626,462	2,819,675	3,489,431	3,455,372
Poudre à fus., et autr. explos. "	-	-	-	-	-
Gutta percha, caoutchouc (et articles en).....	-	-	-	-	-
Gutta percha, caoutchouc brut etc..... liv.	7,878,431	6,005,335	8,943,454	8,327,986	11,121,957
Poils, crins et art. de broserie	-	-	-	-	-
Chapeaux, casquettes et bon.	-	-	-	-	-

IMPORTATIONS DU CANADA.

15. Importations. Quantités et valeur des produits des Etats-Unis, importés pour consommation au Canada, groupés par catégories, pour les cinq années fiscales 1908-1912—suite.

Articles principaux par catégories.	VALEUR.				
	1908.	1909.	1910.	1911.	1912.
	\$	\$	\$	\$	\$
V. Articles fabriqués—suite.					
Fils de coton.....	87,535	117,359	169,239	170,118	244,145
Crêpe.....	484	331	665	107	149
Rideaux.....	66,356	47,716	95,860	85,414	80,143
Drogues, teintures, produits chimiques, médecines.....	5,974,835	5,953,976	6,729,043	8,044,174	8,066,129
Toiles pour courroies et tuyaux	66,568	66,873	67,536	88,683	106,960
Faïence et porcelaine.....	214,380	216,582	269,160	351,898	421,652
Elastiques, ronds ou plats.....	28,881	34,454	41,867	37,874	43,395
Appareils élect., moteurs, etc..	2,813,428	1,844,081	2,914,946	4,269,589	4,846,161
Crayons et pointes de charbon pour lampes électriques.....	29,353	24,099	27,997	36,719	28,532
Broderies non dénommées.....	8,983	14,994	22,916	25,503	28,281
Roues d'émeri et articles en émeri.....	57,141	46,978	73,368	95,4644	105,559
Colis de messageries.....	1,206,162	1,302,028	1,536,602	1,796,413	1,897,235
Marchandises de fantaisie.....	552,007	573,726	739,674	888,799	957,755
Engrais chimiques.....	269,023	346,751	356,117	403,813	413,598
Articles de vannerie.....	53,762	30,577	56,888	81,673	95,549
Feux d'artifice.....	35,690	30,037	30,267	33,809	39,150
Hameçons, filets, seines, etc.	486,674	428,349	455,838	590,726	573,282
Lin, chanvre, jute (et articles de).....	130,761	141,809	207,299	153,891	203,151
Meubles, bois, fer ou autres matériaux.....	721,414	592,993	851,077	1,119,379	1,475,769
Pelletteries et articl. en fourr...	69,327	56,208	133,767	135,081	162,387
Verre et verrerie—					
Verre à vitre commun et incolore.....	11,918	15,072	19,958	38,326	46,988
Glaces n. biseautées, en feuilles ou carreaux, de pas plus de 7 pieds carrés.....	3,241	10,311	9,313	8,573	24,251
Glaces n. biseautées, en feuilles ou carreaux, de plus de 7 pieds et n'excédant pas 25 pieds carrés.....	3,083	3,365	2,615	3,889	1,658
Autres glaces, n.s.a.....	3,728	653	3,854	11,172	8,081
Autre verre et verrerie.....	751,977	645,577	853,192	1,029,648	1,242,167
Total.....	773,947	674,978	888,932	1,091,608	1,323,145
Agrafes pour gants, métal, agrafes et portes, etc.....	154,337	132,669	177,725	197,339	212,139
Gants et mitaines.....	176,601	189,201	279,086	319,943	337,217
Or, argent (et articles en).....	271,999	242,134	265,598	297,193	330,009
Graisse pour essieux.....	111,944	108,728	139,754	158,425	170,268
Poudre à fus. et aut. explosifs..	247,691	203,815	243,280	285,185	463,063
Gutta-percha, caoutchouc (et articles en).....	666,307	682,919	1,007,491	1,410,790	1,591,308
Gutta-percha, caoutch. brut, etc.....	3,235,271	2,409,220	4,142,403	4,470,347	4,967,218
Poils, crins et art. de broserie	25,859	53,476	93,442	73,070	88,737
Chapeaux, casquet. et bonnets	976,563	906,199	1,080,310	1,173,654	1,498,934

COMMERCE.

15. Importations. Quantités et valeur des produits des Etats-Unis, importés pour consommation au Canada, groupés par catégories, pour les cinq années fiscales 1908-1912—suite.

Articles principaux par catégories.	QUANTITÉS.				
	1908.	1909.	1910.	1911.	1912.
V. Articles fabriqués—suite.					
Rubans de chapelier, (p. cor.) bord., dessus et bords, etc.	-	-	-	-	-
Encres.....	-	-	-	-	-
Fer et acier (et articles en)— Instruments agricoles—					
Semoirs..... nomb.	2,885	3,574	5,423	6,885	7,040
Herses..... “	3,432	3,849	8,982	14,989	11,759
Moissonn. et lieuses.... “	880	1,206	1,481	1,110	2,531
Charrues..... “	16,537	13,191	26,657	52,935	43,356
Autres ins. agric. et pièces détachées.....	-	-	-	-	-
Cribles..... nomb.	649	622	1,198	1,282	2,866
Machines portativ. avec chaudière, et mach. de traction pour les trav. de la fer. nomb.	697	600	1,210	2,137	3,831
Machines à coudre.....	15,226	10,965	15,525	13,366	14,549
Dactylographes..... “	7,041	6,047	9,312	11,214	16,643
Moteurs à gazoline..... “	3,198	4,048	5,549	8,683	14,008
Fer ou acier en barres. quint.	1,051,461	607,250	1,122,158	1,693,038	1,713,886
Billetes de fer ou acier ne pesant pas moins de 60 liv. par verge linéaire..... quint.	141,895	63,401	409,286	584,422	1,478,612
Fer en gueuse..... tonne.	76,851	30,146	57,912	151,349	122,565
Automobiles et voitures automobiles..... nomb.	533	469	1,317	3,186	5,629
Automobiles, p. détach.....	-	-	-	-	-
Rails de chemin de fer, en fer ou en acier..... tonne.	45,818	17,701	38,218	29,645	89,827
Cornières en fer laminé ou en acier..... quint.	461,600	305,592	703,617	872,274	1,091,402
Poutres, etc., en fer laminé ou en acier..... quint.	888,988	786,102	1,099,468	1,563,340	2,445,044
Plaq. enf. la m. ou en ac. “	174,449	104,740	213,397	432,973	419,019
Feuilles de fer laminé ou d'acier, polies ou non, du calib. 14 ou plus mince..... quint.	207,382	188,070	376,769	419,063	509,529
Fer galvanisé ou acier en feuilles..... quint.	152,719	127,521	266,687	168,879	241,459
Lames de fer ou d'acier découpées ou lamin. en cann. quint.	693,204	681,902	1,213,698	1,141,736	1,720,132
Ecrémeuses centrifuges et bols d'acier.....	-	-	-	-	-
Ecrémeuses centrif. et matér. pour leur fabrication.....	-	-	-	-	-
Baguettes de fer rondes n'exc. pas $\frac{3}{4}$ de pcs. en diam. quint.	173,539	222,832	483,850	558,168	786,096
Plaques de chaud., de 30 pcs. de larg. et $\frac{1}{4}$ de pc. d'épais. au minimum..... quint.	206,484	129,303	286,174	298,539	317,615
Plaques de fer lam. ou d'acier de 30 pcs. de larg. et de $\frac{1}{4}$ de pc. d'épais. au minim. quint.	273,980	207,617	483,030	759,444	680,507
Fil de fer ou d'acier à clôtures barbelé..... quint.	237,955	198,894	326,817	338,187	376,518

IMPORTATIONS DU CANADA.

15. Importations—Quantités et valeur des produits des Etats-Unis, importés pour consommation au Canada, groupés par catégories, pour les cinq années fiscales 1908-1912—suite.

Articles principaux par catégories.	VALEUR.				
	1908.	1909.	1910.	1911.	1912.
	\$	\$	\$	\$	\$
V. Articles fabriqués—suite.					
Rubans de chapelier, (pas c.) bordur., dessus et bords, etc.	41,249	26,600	57,089	64,127	59,720
Encres.....	123,478	113,690	133,168	112,005	102,112
Fer et acier (et articles en— Instruments aratoires—					
Semoirs.....	87,276	123,460	218,480	355,791	349,266
Herses.....	50,789	61,108	113,814	229,747	143,507
Moissonneuses et lieuses.....	85,662	129,775	165,759	115,794	264,890
Charrues.....	437,789	462,157	952,660	1,992,555	1,351,867
Autres instrments aratoires et pièces détachées.....	1,054,594	805,579	1,152,797	1,765,558	2,056,286
Cribles.....	386,583	359,869	628,218	740,550	1,404,455
Machines portatives a. chaudière, et machines de traction p. les trav. de la ferme..	1,030,456	791,911	1,799,880	3,574,179	6,021,052
Machines à coudre.....	247,007	191,622	303,699	319,040	313,044
Dactylographes.....	544,958	446,626	669,961	685,834	965,057
Moteurs à gazoline.....	619,071	698,004	955,077	1,321,958	1,935,152
Fer ou acier en barres.....	1,818,655	938,929	1,530,432	2,533,747	2,333,362
Billettes de fer ou acier ne pesant pas moins de 60 livres par verge linéaire.....	185,085	69,747	384,216	571,923	1,376,657
Fer en gueuse.....	1,429,946	491,529	840,178	2,084,729	1,517,214
Automobiles et voitures automobiles.....	637,941	474,757	1,569,227	3,829,435	6,045,609
Automobiles, pièces détachées	125,579	116,719	254,862	494,264	850,906
Rails de chemin de fer, en fer ou en acier.....	1,184,437	475,837	1,103,655	820,866	2,399,903
Cornières en fer laminé ou en acier.....	762,390	454,235	934,423	1,262,409	1,420,549
Poutres, etc., en fer laminé ou en acier.....	1,449,010	1,133,540	1,380,832	2,134,678	3,036,097
Plaques en f. lam. ou en acier.	308,821	168,922	306,814	642,479	592,772
Feuilles de fer laminé ou d'acier, polies ou non, du calib. 14 ou plus mince.....	529,434	467,187	914,705	999,318	1,172,984
Fer galvanisé ou acier en feuilles.....	484,032	387,752	825,443	507,691	668,857
Lames de fer ou d'acier découpées ou lamin. en cannelures.	1,177,591	920,915	1,535,571	1,530,585	2,021,185
Ecrémeuses centrifuges et bols d'acier.....	371,109	443,170	487,261	263,384	236,311
Ecrémeuses centrif. et matér. pour leur fabrication.....	119,412	206,715	212,056	345,850	289,618
Baguettes de f. rondes n'excéd. pas $\frac{1}{2}$ de pes. de diamètre.....	258,736	316,741	652,335	751,811	935,260
Plaques de chaudières de 30 pes. de larg. et $\frac{1}{4}$ de pouce d'épaisseur au minimum.....	366,120	199,610	404,823	457,189	465,847
Plaques de fer laminé ou d'acier, de 30 pes. de largeur et de $\frac{1}{4}$ de pc. d'épaisseur au minimum.....	446,428	295,154	580,543	1,054,967	874,606
Fil de fer ou d'acier, barbelé.....	562,274	489,508	708,800	727,210	765,916

COMMERCE.

15. Importations—Quantités et valeur des produits des États-Unis, importés pour consommation au Canada, groupés par catégories, pour les cinq années fiscales 1908-1912—suite.

Articles principaux par catégories.	QUANTITÉS.				
	1908.	1909.	1910.	1911.	1912.
V. Articles fabriqués—suite.					
Fer et acier, articles en—suite					
Fil de fer galvanisé ou d'ac., coub. ou non, calibres nos. 9, 12 et 13..... quint.	487,053	330,203	641,413	517,915	640,842
Autres artic. en fer et en ac.	-	-	-	-	-
Total.....	-	-	-	-	-
Ivoire, (articles en).....	-	-	-	-	-
Gelées, marmel. et confit liv.	98,498	55,818	69,507	69,272	183,801
Bijouteries.....	-	-	-	-	-
Vieux cord., étoupes. quint.	4,508	6,940	32,769	10,327	18,832
Etoffes de jute, non teintés, Fil de jute, de lin ou de chanv. naturel, teint ou color. verg.	19,642	11,581	166,971	585,914	234,756
Plomb, et articles en plomb.	385,364	307,007	317,010	396,699	339,925
Cuir et articles en cuir—					
Cuir er courr. de toute sorte..... liv.	7,765	6,787	13,074	44,573	21,970
Peaux de veau, de chevreau, de mout. ou d'agn. tannées. . mégis., cirées ou ver. liv.	173,911	240,808	184,744	404,821	627,585
Cuir à ganterie, tanné ou mégissé, etc..... liv.	667,218	768,404	963,746	880,937	1,088,414
Cuir à empeigne, y compris le dongola, le cordouan, le kangourou, l'allig., etc. liv.	116,654	76,830	151,216	314,107	236,582
Bottes et bottines, pantou. et fausses semelles en cuir	-	-	-	-	-
Harnais et articles de selle- rie, y comp. sab. p. chev.	-	-	-	-	-
Autres cuirs et artic. en cuir.	-	-	-	-	-
Total.....	-	-	-	-	-
Chaux..... bar.	129,379	153,809	190,337	194,809	229,565
Jus de limon et autres jus de fruits..... gal.	10,577	7,756	15,231	30,844	43,538
Garnitures de cardes mécan..	-	-	-	-	-
Lanternes magi. (et vues de)	-	-	-	-	-
Malt, (extrait de).....	-	-	-	-	-
Marbre, (articles en).....	-	-	-	-	-
Matelas.....	-	-	-	-	-
Nattes et paillassons.....	-	-	-	-	-
Métaux et articles en métal..	-	-	-	-	-
Matières minérales, (et pro- duits de).....	-	-	-	-	-
Colle.....	-	-	-	-	-
Instruments de musique.....	-	-	-	-	-
Moutarde, tourt. de mout., etc	-	-	-	-	-
Journaux et revues.....	-	-	-	-	-
Laine pignon (peignons).....	-	-	-	-	-
Tourteaux et farine de lin et tourt. et far. de coton. quint	38,089	44,212	54,171	49,257	67,037
Huiles, coco et palme... gal.	103,039	80,863	85,982	98,042	142,609
Autres huiles.....	-	-	-	-	-
Toiles cirées, toutes sortes, ta- pis en liège et linoléum. . .	-	-	-	-	-

IMPORTATIONS DU CANADA.

15. Importations—Quantités et valeur des produits des Etats-Unis, importés pour consommation au Canada, groupés par catégories, pour les cinq années fiscales 1908-1912—suite.

Articles principaux par catégories.	VALEUR.				
	1908.	1909.	1910.	1911.	1912.
	\$	\$	\$	\$	\$
V. Articles fabriqués—suite.					
Fer et acier, articles en—suite.					
Fil de fer galvanisé ou d'acier, courbé ou non, calibre nos. 9, 12 et 13.....	1,061,369	707,069	1,267,953	990,541	1,147,494
Autres artic. en fer et en acier..	28,118,019	18,547,209	25,185,685	35,233,399	43,369,668
Total.....	45,940,573	31,375,406	48,040,159	68,337,481	86,325,391
Ivoire, (articles en).....	29,351	22,758	20,408	22,879	23,282
Gelées, marmelades et confit	12,707	10,379	12,205	12,516	21,734
Bijouteries.....	731,715	689,659	908,769	897,648	1,015,727
Vieux cordages, étoupes.....	19,526	24,307	45,387	22,879	53,708
Etoffes de jute, non teintées,	1,790	786	9,280	15,755	10,775
Fil de jute, de lin ou de chan. naturel, teint ou coloré....	33,381	23,646	27,101	26,815	26,326
Plomb. et articles en plomb....	54,618	59,885	53,568	46,010	127,644
Cuir et articles en cuir—					
Cuir et courroies de toute sorte.....	3,856	3,417	7,317	15,530	10,096
Peaux ce veau, de chevreau de mout. ou d'agn. tann. mégis., cirées ou vernies.	195,899	236,734	172,005	341,382	434,997
Cuir à ganterie, tanné ou mégissé, etc.....	480,911	423,727	548,180	506,227	577,273
Cuir à empeigne, y compris le dongola, le cordouan, le kangourou, l'alligator, etc.	108,196	68,340	135,683	238,369	195,094
Bottes et bott., pantouffes et fausses semelles en cuir.	1,403,645	1,140,526	1,330,291	1,742,699	2,405,669
Harnais et articles de selle, y comp. sabots pour chev.	75,241	93,579	137,187	170,876	197,322
Autres cuirs et artic. en cuir	534,943	548,041	846,092	1,031,778	1,320,074
Total.....	2,811,691	2,514,364	3,176,755	4,047,312	5,140,525
Chaux.....	99,611	106,125	116,193	143,338	162,093
Jus de limon et autres jus de fruits.....	12,870	10,784	19,051	37,473	52,241
Garnitures de carde méca..	12,054	8,756	9,091	11,364	11,568
Lant. magiques (et vues de..	33,356	177,522	325,976	422,542	551,208
Malt, (extrait de).....	20,377	36,318	40,652	51,121	54,251
Marbre, (articles en).....	118,766	77,864	50,973	101,258	155,469
Matelas.....	10,062	6,258	4,572	4,539	4,976
Nattes et paillassons.....	2,225	733	638	1,352	1,233
Métaux et articles en métal..	2,078,980	1,841,753	2,732,439	3,736,860	4,346,540
Matières minérales, (et produits de).....	198,550	191,789	215,470	255,572	336,806
Colle.....	21,028	21,639	30,369	25,505	25,215
Instruments de musique....	730,347	679,452	961,229	1,125,752	1,198,139
Moutarde, tourt, de mout., etc	27,753	25,955	32,056	28,928	29,571
Journaux et revues.....	400,736	567,123	665,816	787,893	881,621
Laine pignon (peignons).....	10,465	5,506	16,625	8,226	2,054
Tourteaux et farine de lin et tourt. et far. de coton.....	53,128	60,594	86,154	72,629	114,445
Huiles, coco et palme.....	49,461	45,884	63,771	86,137	116,926
Autres huiles.....	819,972	416,105	510,654	691,154	830,390
Toiles cirées, toutes sortes, tapis en liège et linoléum.....	218,953	182,720	274,607	320,264	368,419

COMMERCE.

15. Importations—Quantités et valeur des produits des États-Unis, importés pour consommation au Canada, groupés par catégories, pour les cinq années fiscales 1908-1912—suite.

Articles principaux par catégories.	QUANTITÉS.				
	1908.	1909.	1910.	1911.	1912.
V. Articles fabriqués—suite.					
Instruments d'optique, de physique, photographiques et de mathématiques.....	-	-	-	-	-
Paquets.....	-	-	-	-	-
Peintures et couleurs.....	-	-	-	-	-
Papier et ses applications—					
Papier à tecture, y compris bordure..... roul.	1,578,203	1,865,714	2,278,614	2,501,732	2,744,830
Papier d'imprimerie. liv.	4,288,069	3,910,317	3,616,399	7,659,193	2,565,707
Papier goudronné et autres papiers de construction....	-	-	-	-	-
Papier d'emballage. liv.	1,333,073	1,709,854	1,618,445	1,705,332	2,064,006
Autr. papiers et articles en p.	-	-	-	-	-
Total.....	-	-	-	-	-
Crayons, plomb.....	-	-	-	-	-
Plumes, porte-plumes et rég....	-	-	-	-	-
Parfums, non-alcooliques.....	-	-	-	-	-
Plaques photographiques.....	-	-	-	-	-
Cadres p. tableaux et photogr.					
Poix et goudron, pin. gal.	1,728,338	1,385,712	1,262,150	1,416,937	1,788,570
Tresses de paille de Toscane d'herbe, etc.....	-	-	-	-	-
Plâtre de Paris.....	-	-	-	-	-
Plaques gravées sur bois ou métal.....	-	-	-	-	-
Portefeuilles, bourses, blagues à tabac, etc.....	-	-	-	-	-
Poli, ou préparations pour couteaux ou autres.....	-	-	-	-	-
Pommades..... liv.	2,341	1,331	1,380	1,936	551
Colis postaux.....	-	-	-	-	-
Pierres précieuses, polies, etc.	-	-	-	-	-
Chiff. cot., toile, jute. quint.	164,208	171,385	351,416	304,460	338,210
Insignes.....	-	-	-	-	-
Résine..... quint.	213,718	171,176	237,829	213,546	254,679
Rubans.....	-	-	-	-	-
Papier de sable, verre, ém. sil.					
Sauces, catsup et autres. gal.	81,257	61,507	60,992	100,673	109,844
Navires et pièces p. réparat....	-	-	-	-	-
Enseignes, tous matériaux, et lettres pour enseignes.....	-	-	-	-	-
Soie et articles en soie.....	-	-	-	-	-
Ardoises.....	-	-	-	-	-
Savons—					
Savon commun..... liv.	2,119,877	2,739,988	3,392,243	3,710,675	5,265,491
Savon de Marseille.... "	97,548	78,633	43,599	52,974	54,422
Savon de toilette..... "	-	-	-	-	-
Autr. sav., poudres, etc "	-	-	-	-	-
Total.....	-	-	-	-	-
Epices..... liv.	805,982	685,931	757,510	814,116	903,677
Lunettes, monocles, montures, etc.....	-	-	-	-	-

IMPORTATIONS DU CANADA.

15. Importations.—Quantités et valeur des produits des Etats-Unis, importés pour consommation au Canada, groupés par catégories, pour les cinq années fiscales 1908-1912—suite.

Articles principaux par catégories.	VALEUR.				
	1908.	1909.	1910.	1911.	1912.
	\$	\$	\$	\$	\$
V. Articles fabriqués—suite.					
Instruments d'optique, de physique, photographiques et de mathématiques.....	405,802	428,785	496,126	306,955	933,873
Paquets.....	502,766	492,472	457,774	538,832	552,336
Peintures etcouleurs.....	415,823	354,610	497,030	575,027	686,359
Papier et ses applications—					
Papier à tenture, y compris bordure.....	163,534	157,554	205,822	229,000	257,145
Papier d'imprimerie.....	282,850	195,376	234,739	373,904	490,546
Papier goudronné et autres papiers de construction....	316,706	280,716	343,263	394,593	466,125
Papier d'emballage.....	47,164	50,890	58,102	54,479	62,968
Autres papiers et artic. en p.	1,938,802	1,811,359	2,373,533	2,607,709	2,868,934
Total.....	2,749,056	2,495,895	3,215,459	3,659,685	4,145,718
Crayons, plomb.....	112,433	118,553	164,059	152,955	191,961
Plumes, porte-plumes et règ....	185,666	137,826	103,184	116,329	152,407
Parfums non-alcooliques.....	138,628	134,098	168,898	199,654	240,373
Plaques photographiques.....	28,365	14,746	17,375	19,808	17,937
Cadres p. tableaux et photogr.	76,320	62,647	74,964	77,128	97,100
Poix et goudron, pin.....	83,643	63,258	59,074	64,870	76,622
Tresses de paille de Toscane, d'herbe, etc.....	100,975	98,147	152,837	107,806	115,261
Plâtre de Paris.....	51,504	70,173	140,778	146,952	207,449
Plaques gravées sur bois ou métal.....	27,161	36,522	49,934	48,002	56,208
Portefeuilles, bourses, blagues, tabac, etc.....	146,405	147,929	246,251	352,267	404,656
Poli, ou préparations pour couteaux ou autres.....	88,821	66,261	82,570	88,771	87,212
Pommades.....	4,043	1,685	2,381	1,176	859
Colis postaux.....	489,890	520,581	656,770	730,500	761,757
Pierres précieuses polies, etc....	63,401	30,608	42,643	39,082	64,661
Presses à imprimer, machines et pièces détachées.....					
Chiffons, coton, toile, jute, etc.	476,932	370,288	682,149	700,021	846,336
Insignes.....	15,910	16,572	23,948	22,899	31,766
Résine.....	453,464	310,356	431,930	500,942	676,070
Rubans.....	104,374	92,785	106,108	119,941	137,399
Tapis et couv. (ch. de f. voy.)					
Papier de sable, verre, ém., sil.	107,755	102,911	126,166	145,555	157,927
Sauces, catsup et autres.....	55,626	49,787	54,438	81,178	92,914
Navires et pièces p. réparat....	290,678	290,626	691,100	430,867	284,922
Enseignes, tous matériaux, et lettres pour enseignes.....	61,441	47,461	58,711	74,756	98,561
Soie et articles en soie.....	304,479	336,771	574,326	699,345	922,431
Ardoises.....	127,851	118,369	131,057	140,257	160,733
Savons—					
Savon commun.....	118,193	153,387	191,404	209,236	302,904
Savon de Marseille.....	6,058	7,669	5,342	6,418	6,375
Savon de toilette.....	151,985	146,306	188,637	179,110	277,127
Autres savons, poudres, etc.	170,235	177,938	214,374	219,177	221,068
Total.....	446,471	485,300	599,757	613,941	807,474
Epices.....	72,054	65,646	70,363	85,589	98,025
Lunettes, monocles, montres, etc.....	64,536	60,587	92,368	105,941	127,124

COMMERCE.

15. Importations.—Quantités et valeur des produits des Etats-Unis, importés pour consommation au Canada, groupés par catégories, pour les cinq années fiscales 1908-1912—suite.

Articles principaux par catégories.	QUANTITÉS.				
	1908.	1909.	1910.	1911.	1912.
V. Articles fabriqués—suite.					
Spiritueux—					
Cognac y compris cognac artificiel, etc.....gal.	2,400	3,014	834	1,032	1,354
Genièvre de toutes sort. “	1,087	2,833	355	142	85
Rhum (Jamaïque).... “	2,982	9,713	8,046	8,268	9,057
Whiskey..... “	4,392	6,100	4,359	4,306	7,716
Autres spiritueux..... “	5,731	5,509	7,299	9,241	13,046
Total..... “	16,592	27,169	20,893	22,989	31,258
Amidon..... liv.	548,881	701,986	854,169	1,552,246	1,582,954
Doublures en toile pour fab. de bottes en caoutchouc.....	-	-	-	-	-
Pierre (articles en).....	-	-	-	-	-
Paille, (articles en).....	-	-	-	-	-
Sucre et sirops..... liv.	1,706,158	3,514,455	16,126,577	3,120,897	505,323
Bombons et confiserie.... “	921,350	819,873	878,953	1,251,351	1,848,681
Glucose et saccharine.... “	2,437,200	2,756,617	3,276,546	4,536,694	3,831,494
Mélasses..... gal.	119,517	124,785	146,207	164,074	476,197
Instrum. chirurg. et dentaires	-	-	-	-	-
Rubans à mesurer.....	-	-	-	-	-
Dents artificielles.....	-	-	-	-	-
Étain et articles en étain—					
Étain en blocs, gueuse et barres..... quint.	12,915	8,321	13,175	11,004	12,710
Étain en plaq. et feuil. quint.	258,189	140,606	245,680	374,587	666,494
Feuilles d'étain..... liv.	594,783	676,453	767,430	921,190	1,420,068
Ferblanterie et articles en étain.....	-	-	-	-	-
Total.....	-	-	-	-	-
Tabac et ses produits—					
Cigarettes..... liv.	1,042	819	1,265	1,874	2,899
Cigares..... “	5,721	8,753	9,743	12,390	11,404
Tabac coupé..... “	203,539	74,708	71,328	99,172	175,499
Autres tabacs..... “	187,843	168,934	140,166	193,050	215,074
Total..... “	398,145	253,214	222,502	306,486	404,876
Pipes à tabac.....	-	-	-	-	-
Trôles (trawl) et cuill. à trôle	-	-	-	-	-
Malles et valises, boîtes à chapeaux, etc.....	-	-	-	-	-
Térébenthine en esprit...gal.	861,519	905,497	949,215	868,343	945,276
Ficelle (et articles en).....	-	-	-	-	-
Parapluies, ombrelles et para. Non dénommés.....	-	-	-	-	-
Vernis, laques, vernis gras, etc..... gal.	60,270	54,133	72,397	73,734	72,027
Vinaigre..... “	42,464	38,453	44,900	47,879	32,275
Montre, boîtes de montres, mouvements, verres, etc....	-	-	-	-	-
Cire (articles en).....	-	-	-	-	-
Sangles, élastiques et non élastiques.....	-	-	-	-	-
Fouets, courroies et lanières...	-	-	-	-	-

IMPORTATIONS DU CANADA.

15. Importations—Quantités et valeur des produits des Etats-Unis, importés pour consommation au Canada, groupés par catégories, pour les cinq années fiscales 1908-1912—suite.

Articles principaux par catégories.	VALEUR.				
	1908.	1909.	1910.	1911.	1912.
	\$	\$	\$	\$	\$
V. Articles fabriqués—suite.					
Spiritueux—					
Cognac, y compris cognac artificiel, etc.....	5,125	5,759	2,217	2,577	2,889
Genièvre de toutes sortes...	757	1,615	293	192	92
Rhum (Jamaïque).....	1,218	4,665	3,225	3,269	4,159
Whiskey.....	7,771	10,428	9,597	9,832	23,182
Autres spiritueux.....	52,239	53,147	71,227	74,692	100,544
Total.....	67,110	75,614	86,559	90,562	130,866
Amidon.....	24,456	28,272	34,011	50,369	69,111
Doubl. en toile pour fab. de bottes en caoutchouc.....	49,801	67,852	62,439	48,306	47,727
Pierre, (articles en).....	203,973	180,767	341,714	393,042	495,039
Paille, (articles en).....	5,958	4,439	9,246	16,589	12,135
Sucre et sirops.....	39,907	85,938	387,337	71,246	19,394
Bonbons et confiserie.....	117,491	117,122	130,683	172,156	247,215
Glucose et saccharine.....	56,766	64,654	74,005	85,526	83,393
Mélasses.....	23,730	27,018	31,725	31,472	99,301
Instruments chirurgicaux et dentaires.....	126,318	155,961	200,150	247,147	284,637
Rubans à mesurer.....	15,262	9,412	9,929	6,458	9,484
Dents artificielles.....	18,905	84,967	115,303	136,284	148,301
Étain et articles en étain—					
Étain en blocs, gueuse et barr.	487,087	236,828	400,299	395,876	509,332
Étain en plaques et feuilles..	919,886	482,948	764,420	1,202,314	2,148,688
Feuilles d'étain.....	69,630	74,295	86,078	117,799	146,151
Ferblanterie et artic. en étain.....	204,860	178,153	232,148	308,310	374,162
Total.....	1,681,463	972,224	1,482,945	2,024,299	3,178,333
Tabac et ses produits—					
Cigarettes.....	2,931	2,521	3,618	6,512	9,500
Cigares.....	23,002	33,730	41,451	56,242	47,254
Tabac coupé.....	112,283	42,606	38,397	53,208	104,428
Autres tabacs.....	88,743	77,988	63,154	89,570	103,333
Total.....	226,959	156,845	146,620	205,532	264,515
Pipes à tabac.....	48,520	41,997	53,370	51,877	53,287
Trôles (trawl) et cuill. à trôle	17,741	20,791	23,151	24,277	19,717
Mailles et valises, boîtes à cha peaux, etc.....	20,119	21,220	33,302	55,570	69,180
Térébenthine en esprit.....	557,562	411,132	519,824	674,352	626,042
Ficelle (et articles en).....	48,590	28,057	34,320	38,440	31,958
Parapluies, ombrelles et para- sols.....	22,473	18,675	18,778	12,757	14,951
Non dénommés.....	220,772	184,573	190,358	346,548	575,286
Vernis, laques, vernis gras, etc	104,343	89,423	118,928	119,797	124,109
Vinaigre.....	6,256	4,692	5,081	5,816	3,481
Montres, boîtes de montres, mouvements, verres, etc....	693,522	538,336	669,740	767,249	912,139
Cire (articles en).....	56,955	77,272	116,806	178,727	201,369
Sangles, élastiques et non élas- tiques.....	129,816	160,792	234,116	243,781	281,064
Fouets, courroies et lanières..	13,230	14,993	7,059	9,447	13,566

COMMERCE.

15. Importations—Quantités et valeur des produits des Etats-Unis, importés pour consommation au Canada, groupés par catégories, pour les cinq années fiscales 1908-1912—suite.

QUANTITÉS.

Articles principaux par catégories.	1908.	1909.	1910.	1911.	1912.
V. Articles fabriqués—suite.					
Corniches de fenêtres, bâtons, stores, rouleaux.....	-	-	-	-	-
Vins, non mousseux.... gal.	28,400	29,429	38,345	52,091	66,327
Vins, mousseux..... douz.	321	499	437	165	330
Bois et ouvrages en bois....	-	-	-	-	-
Laine et articles en laine—					
Cachemires, draps et doe-					
skins..... verges	29,426	14,250	19,592	18,987	19,820
Etoffes pour habits et					
pardessus..... “	1,288	2,471	8,652	2,348	2,736
Tweeds..... “	1,379	1,730	634	3,439	1,934
Articles tricotés, y compr.					
vêtements de dessous....	-	-	-	-	-
Chaussettes et bas de tou-					
tes sortes..... douz.	8,492	6,490	8,203	19,202	24,185
Fil de laine filée, de lai-					
ne peignée ou de poil					
de chèvre..... liv.	1,877	2,831	2,849	2,071	14,973
Fil de laine filée ou pei-					
gnée..... “	3,034	1,156	1,533	4,329	7,600
Tissus composés en tout ou					
en partie de laine peignée					
ou filée.....	-	-	-	-	-
Vêtements de femmes et					
d'enfants.....	-	-	-	-	-
Confections et articles de					
vêtement.....	-	-	-	-	-
Autres lainages et article					
en laine.....	-	-	-	-	-
Total.....	-	-	-	-	-
Fils, n.d.a..... liv.	2,287	422	361	9,298	33,514
Zinc et articles en zinc.....	-	-	-	-	-
Autres articles fabriqués.....	-	-	-	-	-
VI. Produits minéraux					
Argiles.....	-	-	-	-	-
Houille, anthra. et pous. ton.	3,056,600	3,022,970	3,113,860	3,434,399	4,084,407
Houille bitumineuse..... “	7,628,528	6,704,266	6,980,200	7,735,360	10,490,492
Emeri, en blocs, pulvérisé ou					
moulu.....	-	-	-	-	-
Gravier et sable..... ton.	257,342	123,140	147,244	190,103	252,193
Pierres lithographiques non					
gravées.....	-	-	-	-	-
Marbre scié seulement.....	-	-	-	-	-
Marbre brut, non taillé ou					
cisé.....	-	-	-	-	-
Eaux minérales et gazeuses..	-	-	-	-	-
Minéraux—					
Alumine ou oxyde d'alumi-					
nium..... quint.	78,539	29,659	155,130	176,534	210,995
Litharge.....	1,888	785	4,997	2,113	2,181
Autres minéraux.....	-	-	-	-	-

IMPORTATIONS DU CANADA.

15. Importations—Quantités et valeur des produits des Etats-Unis, importés pour consommation au Canada, groupés par catégories, pour les cinq années fiscales 1908-1912—suite.

Articles principaux par catégories.	VALEUR.				
	1908.	1909.	1910.	1911.	1912.
	\$	\$	\$	\$	\$
V. Articles fabriqués—suite.					
Corniches de fenêtres, bâtons, stores, rouleaux.....	48,926	35,402	42,488	25,066	38,058
Vins, non mousseux.....	18,898	18,615	22,430	25,986	35,381
Vins, mousseux.....	2,276	12,371	4,226	1,555	2,510
Bois et ouvrages en bois.....	1,791,047	1,338,802	1,802,644	2,309,904	2,883,128
Laine et articles en laine—					
Cachemires, draps et doeskins.....	21,278	9,196	10,857	10,909	13,237
Etoffes p. habits et pardes.	1,592	1,798	4,609	1,345	2,325
Tweeds.....	832	1,126	408	1,961	1,426
Articles tricotés, y compris vêtements de dessous.....	36,607	46,738	63,258	74,902	97,668
Chaussettes et bas de toutes sortes.....	11,470	9,610	11,408	27,747	43,477
Fil de laine filée, de laine peignée ou de poil de chev.	913	1,718	1,471	1,805	3,453
Fil de laine filée ou peignée.	3,111	553	1,189	3,107	5,275
Tissus composés en tout ou en partie de laine peignée ou filée.....	68,307	58,847	59,928	72,163	80,657
Vêtements de femmes et d'enfants.....	107,995	64,675	136,488	123,911	139,027
Confections et articles de vêtement.....	286,452	455,951	522,845	481,188	596,195
Aut. lain. et art. en laine	148,945	85,154	110,089	167,459	194,760
Total.....	687,502	735,466	922,550	966,497	1,177,500
Fils, n.d.a.....	1,056	227	321	2,366	7,627
Zinc et articles en zinc.....	105,927	148,081	154,754	521,019	667,687
Autres articles fabriqués....	922,671	721,354	997,562	1,242,100	1,428,226
VI. Produits minéraux... tot.	34,490,499	32,735,517	34,798,366	39,840,610	50,637,307
Argiles.....	182,066	108,582	116,513	162,099	127,057
Houille, anthrac. et pous.....	14,064,434	13,886,861	14,300,004	15,612,164	19,155,390
Houille bitumineuse.....	14,788,845	13,011,348	12,979,151	14,577,365	20,313,077
Emeri, en blocs, pulvérisé ou moulu.....	23,781	23,897	27,305	39,590	45,505
Gravier et sable.....	204,789	112,331	147,903	188,648	236,591
Pierres lithographiques non gravées.....	2,104	3,625	5,918	7,719	9,591
Marbre, scié seulement.....	122,468	93,368	96,310	138,289	158,992
Marbre brut, non taillé ou ciselé.....	3,825	9,138	1,398	20,177	55,086
Eaux minérales et gazeuses....	66,267	51,139	66,454	51,218	58,685
Minéraux—					
Alumine ou oxyde d'aluminium.....	154,053	59,440	322,566	353,872	421,827
Litharge.....	11,339	4,745	18,319	10,667	11,885
Autres minéraux.....	89,348	44,970	72,468	113,153	196,285

COMMERCE.

15. Importations—Quantités et valeur des produits des Etats-Unis, importés pour consommation au Canada, groupés par catégories, pour les cinq années fiscales 1908-1912—fin.

Articles principaux par catégories.	QUANTITÉS.				
	1908.	1909.	1910.	1911.	1912.
V. Articles fabriqués—suite.					
Huiles minérales—					
Huile de charb. et de pétrol. distil., purifi. ou raffi. gal.	6,285,953	10,598,728	8,637,286	9,217,634	13,262,288
Huiles, produits du pétrole..... “	1,829,472	1,470,356	2,185,341	2,600,099	3,410,415
Huiles lubrifiantes composées de pétrole entièrement ou en partie.. “	3,260,483	2,315,941	2,793,246	3,528,045	4,373,375
Huiles, autres..... “	24,921,312	36,798,796	45,490,660	71,000,992	96,693,951
Minerais de mét., tout. sort., co. le min. de Cobalt.. quint.	8,715,726	8,007,064	14,111,869	17,840,207	17,737,734
Phosphate brut.....	—	—	—	—	—
Pierres, préc. diam. non montés, pouss. de diamants, ou petits diam. et diam. noirs Sel..... quint.	319,524	392,351	557,602	575,905	596,796
Pierre, dalles, granit, pierre de taille, bruts..... ton.	19,189	13,260	23,314	27,294	19,408
Pierre, granit, sciés seul. “	980	296	155	771	594
Blanc d'Espagne..... quint.	19,804	50,645	13,609	21,920	20,438
Autres produits minéraux.....	—	—	—	—	—
VII. Produits divers ... totaux	—	—	—	—	—
Articles produits ou fabriq. en Canada, revenus après avoir été exportés.....	—	—	—	—	—
Articles pour l'usage du Gouverneur général.....	—	—	—	—	—
Articles pour l'armée et la marine.....	—	—	—	—	—
Articles sortant des entrepôts p. ravitaillement de navires	—	—	—	—	—
Serums, ou produits bactériologiques.....	—	—	—	—	—
Barils ou colis renvoyés.....	—	—	—	—	—
Cabinets de monnaies, collections de médailles, etc.....	—	—	—	—	—
Café vert..... liv.	444,441	450,134	405,388	333,926	190,006
Modèles d'inventions et autres améliorations.....	—	—	—	—	—
Peinture à l'huile ou à l'aquar.	—	—	—	—	—
Effets de colons.....	—	—	—	—	—
Eponges.....	—	—	—	—	—
Thé..... liv.	198,654	317,502	456,164	325,802	302,774
Autres articles divers.....	—	—	—	—	—
Numéraire et lingots.....	—	—	—	—	—

IMPORTATIONS DU CANADA.

15.—Importations—Quantités et valeur des produits des Etats-Unis importés pour consommation au Canada, groupés par catégories, pour les cinq années fiscales 1908-1912—fin.

Articles principaux par catégories.	VALEUR.				
	1908.	1909.	1910.	1911.	1912.
	\$	\$	\$	\$	\$
V. Produits minéraux—suite.					
Huiles minérales—					
Huiles de charb. et de pétr. dist., purifi. ou raffinées...	501,765	782,315	618,296	541,876	659,898
Huiles, produits de pétrole..	193,868	154,118	211,608	277,037	337,547
Huiles lubrifiantes comp. de pétrole entièrement ou en partie.....	410,653	310,777	385,387	461,856	521,144
Huiles, autres.....	895,736	1,790,774	2,005,804	3,332,242	4,303,687
Minerais de mét., tout. sort., y comp. le min. de Cobalt...	2,191,190	1,815,185	2,737,336	3,330,600	3,253,711
Phosphate brut.....	27,955	34,565	47,068	60,762	42,540
Pier. préc., diam. non montés, pouss. de diam. ou petits diam. et diam. noirs p. forêts	156,295	75,344	160,787	50,525	191,266
Sel.....	82,808	97,922	141,003	128,704	137,355
Pierre, dalles, granit, pierre de taille, bruts.....	79,883	60,750	108,176	123,606	77,801
Pierre, granit, sciés seulement	5,111	2,658	1,320	3,200	4,506
Blanc d'Espagne.....	9,848	17,720	7,512	11,659	11,826
Autres produits minéraux.....	222,068	182,945	219,760	243,582	306,055
VII. Produits divers. totaux.	14,309,053	17,157,800	15,281,305	22,088,415	38,318,293
Articles produits ou fabriqués en Canada, revenus après avoir été exportés.....	472,564	397,050	449,961	394,615	444,232
Articles pour l'usage du Gouverneur général.....	1,398	2,613	1,123	2,241	473
Articles pour l'armée et la marine.....	543	1,418	2,205	1,900	1,456
Articles sortant des entrepôts p. ravitaillement de navires	536,771	480,381	569,451	690,211	681,905
Serums ou produits bactériologiques.....	34,619	44,677	53,602	62,737	79,981
Barils ou colis renvoyés.....	45,670	74,866	74,699	96,136	96,174
Cabinets de monnaies, collections de médailles, etc.....	3,481	2,201	1,567	1,063	622
Café vert.....	47,250	50,478	47,987	43,574	28,942
Modèles d'inventions et autres améliorations.....	38,466	31,587	28,963	62,593	36,385
Peinture à l'huile ou à l'aquar.	74,384	179,178	193,637	472,000	594,889
Effets de colons.....	6,818,673	5,761,089	7,613,553	7,919,073	10,138,164
Eponges.....	39,911	33,842	48,170	64,236	70,529
Thé.....	21,787	33,773	49,733	41,955	41,686
Autres articles divers.....	169,596	94,275	147,260	146,200	176,879
Numéraire et lingots.....	6,003,940	9,970,372	5,999,394	10,089,881	25,925,976

COMMERCE.

16. **Importations—Quantités et valeur des produits des pays autres que le R.-Uni et les E.-Unis., importés pour consommation au Canada, groupés par catégories, pour les cinq années fiscales 1908-1912—suite.**

Articles principaux par catégories.	QUANTITÉS.				
	1908.	1909.	1910.	1911.	1912.
I. Produits agricoles—suite.	-	-	-	-	-
Cannes de bambou en long...	-	-	-	-	-
Farineux alimentaires, etc—					
Biscuits, toutes sortes. liv.	102,442	75,390	91,843	202,301	154,436
Macaroni et vermicelle “	3,554,374	3,153,597	3,730,626	4,486,079	5,636,266
Riz, toutes sortes..... “	30,429,908	24,357,287	22,026,418	40,631,829	50,218,384
Farin. de riz et sagou “	131,965	256,427	522,757	280,575	518,450
Autres farineux..... “	2,091,531	1,227,319	1,851,254	2,758,164	2,345,601
Total des far. aliment. “	36,310,220	29,070,020	28,222,898	48,359,948	58,873,137
Grains et produits de grains—					
Fèves (haricots). ...boiss.	8,583	19,197	37,596	14,534	36,040
Maïs (blé d'Inde) pour fins de distillation.. “	-	-	2,090	-	-
Maïs (blé d'Inde).... “	-	9,584	7,947	1,618	2,190
Avoine..... “	1	310	6	-	440
Pois..... “	1,676	2,162	1,233	3,257	4,605
Blé..... “	-	25	25	42	7
Autres grains..... “	4	582	1,269	756	10,684
Total des grains.... “	10,264	31,860	50,166	20,207	53,966
Son, déchets de mouture, etc.	-	-	-	-	-
Céréales préparées.....	-	-	-	-	-
Far. de maïs (blé d'Inde) bar.	200	1	-	-	-
Farine d'avoine..... liv.	-	-	-	-	505
Farine de blé..... bar.	19	25	19	37	44
Autres produits de grains....	-	-	-	-	-
Total des prod. de grains	-	-	-	-	-
Grand total des far. alim.	-	-	-	-	-
Sorgho.....	-	-	-	-	-
Jones et rotins non ouvrés....	-	-	-	-	-
Cidre..... gal.	220	128	206	36	126
Cacao, en fèves non torréfié, broyé ou moulu..... liv.	967,067	967,996	889,717	751,421	913,097
Noix de coco..... nomb.	2,452,592	3,257,559	3,108,187	3,422,389	3,368,190
Fibres, mexicaines, istle ou tampico..... quint.	200	156	105	178	59
Fibres végét. n. dénom. “	181	384	1,259	5,511	372
Produits pour floristes.....	-	-	-	-	-
Fruits secs, amandes comp.—					
Raisins de Corinthe.. “	8,781,589	8,472,291	9,272,366	8,905,058	10,238,187
Dates..... “	412,542	203,105	446,187	321,025	101,834
Figues..... “	3,090,929	1,867,696	2,966,007	3,165,594	3,488,474
Prunes..... “	534,125	484,000 ¹	185,669 ¹	651,001 ¹	584,534 ¹
Raisins..... “	12,004,180	10,058,821	12,235,191	10,284,169	10,536,319
Autres fruits secs..... “	105,828	127,471	175,309	256,742	269,335
Amandes, toutes sort. “	5,613,340	5,729,998	7,490,479	7,654,245	8,015,149
Total des fruits secs “	30,542,533	26,943,382	32,771,208	31,228,834	33,233,832
Fruits frais—					
Pommes..... bar.	185	202	-	213	100
Bananes..... régimes.	19,539	26,544	177,114	45,993	30,518
Cerises..... liv.	-	-	-	12,901	9,650
Atocas..... boiss.	-	-	1	8	5
Raisins..... liv.	245,817	131,490	66,043	39,340	219,725
Oranges, citrons et limons..	-	-	-	-	-

¹Y compris prunes avec leurs noyaux.

IMPORTATIONS DU CANADA.

16. Importations.—Quantités et valeur des produits des pays autres que le R.-Uni et les E.-Unis, importés pour consommation au Canada, groupés par catégories, pour les cinq années fiscales 1908-1912—suite.

Articles principaux par catégories.	VALEUR.				
	1908.	1909.	1910.	1911.	1912.
	\$	\$	\$	\$	\$
I. Produits agricoles. totaux.	4,866,933	3,806,329	4,546,497	5,531,523	6,929,610
Cannes de bambou en long...	1,624	4,616	5,860	3,237	1,486
Farineux alimentaires, etc—					
Biscuits, toutes sortes.....	5,806	2,644	5,371	21,286	19,143
Macaroni et vermicelle.....	154,319	147,088	170,295	203,813	259,377
Riz, toutes sortes.....	671,468	592,452	455,277	753,534	1,034,404
Farine de riz et de sagou...	2,303	4,906	9,079	5,198	15,833
Farineux non dénommés....	78,401	27,778	36,229	75,923	78,922
Total des farineux alim..	912,297	774,868	676,251	1,059,754	1,407,679
Grains et produits de grains—					
Fèves (haricots).....	8,932	21,594	50,933	17,665	55,736
Maïs (blé d'Inde) pour fins de distillation.....	—	—	1,232	—	—
Maïs (blé d'Inde).....	—	7,807	6,501	1,182	1,740
Avoine.....	2	192	5	—	454
Pois.....	4,234	3,072	1,629	9,908	9,250
Blé.....	—	—	28	25	5
Autres grains.....	6	590	1,042	555	8,187
Total des grains.....	13,174	33,255	61,370	29,335	75,372
Son, déchets de mouture, etc.	—	322	—	131	173
Céréales préparées.....	837	1,375	1,419	5,254	3,262
Farine de maïs (blé d'Inde).	648	2	—	—	—
Farine d'avoine.....	—	—	—	—	5
Farine de blé.....	82	111	107	172	204
Produits de grains non dén..	2,140	1,371	4,516	3,143	3,410
Total des prod. de grains	3,707	3,181	6,042	8,700	7,054
Grand total des far. alim.	929,178	811,304	743,663	1,097,789	1,490,105
Sorgho.....	58	621	36,771	22,228	15,214
Jones et rotins non ouvrés....	7,433	362	1,809	10	871
Cidre.....	162	168	136	42	58
Cacao, en fèves, non torréfié, broyé ou moulu.....	176,162	123,286	102,171	81,486	103,093
Noix de coco.....	54,780	62,850	60,953	63,663	81,840
Fibres, mexicaines, istle ou tampico.....	1,982	1,530	997	2,244	715
Fibres, végétales, non dénom.	1,878	5,612	4,566	16,440	4,195
Produits pour floristes.....	89,949	89,395	117,742	135,252	189,011
Fruits secs, amandes comp.—					
Raisins de Corinthe.....	408,775	350,774	377,714	432,952	527,496
Dates.....	17,850	11,404	20,203	15,383	3,628
Figues.....	121,073	73,701	98,490	134,287	143,736
Prunes.....	25,599	16,781 ¹	8,213 ¹	35,182 ¹	38,160 ¹
Raisins secs.....	600,748	442,427	474,938	588,757	657,813
Autres fruits secs.....	3,044	6,462	5,503	9,828	9,281
Amandes, toutes sortes.....	587,832	594,526	775,648	908,595	990,833
Total des fruits secs.....	1,764,921	1,496,075	1,760,709	2,124,984	2,370,947
Fruits frais—					
Pommes.....	955	3,118	—	2,242	794
Bananes.....	17,775	20,776	139,297	22,131	14,558
Cerises.....	—	—	—	1,874	1,166
Atocas.....	—	—	3	17	17
Raisins.....	17,987	9,443	4,990	2,423	19,193
Oranges, citons et limons..	455,466	359,414	344,099	399,402	423,092

¹Y compris prunes avec leurs noyaux.

COMMERCE.

18. Importations.—Quantités et valeur des produits des pays autres que le R.-Uni et les E.-Unis, importés pour consommation au Canada, groupés par catégories, pour les cinq années fiscales 1908-1912—s uite.

Articles principaux par catégories.	QUANTITÉS.				
	1908.	1909.	1910.	1911.	1912.
I. Produits agricoles—suite.					
Fruits, frais—suite.					
Ananas..... nomb.	13, 652	58, 242	56, 496	54, 720	74, 418
Prunes..... boiss.	-	11	-	-	-
Fruits non dénommés.....	-	-	-	-	-
Total des fruits frais....	-	-	-	-	-
Fruits conservés.....	-	-	-	-	-
Chanvre non préparé..... quint.	21, 847	12, 825	10, 753	11, 520	17, 000
Houblon..... liv.	239, 940	243, 643	134, 926	169, 979	82, 411
Huiles végétales..... gal.	6, 995	107, 736	111, 824	306, 659	222, 276
Huiles, végétales..... liv.	3, 545	2, 722	666	18, 239	120, 510
Cornichons..... gal.	45, 446	65, 723	77, 275	146, 416	42, 469
Plantes et arbres.....	-	-	-	-	-
Semences, jardin et gr'de culture.....	-	-	-	-	-
Graine de lin..... liv.	5, 880	15, 288	133, 280	2, 515, 912	2, 681, 952
Autres semences ou graines.....	-	-	-	-	-
Total des semences.....	-	-	-	-	-
Tabac non manufacturé.....	484, 077	704, 563	904, 318	1, 032, 292	1, 371, 330
Légumes.....	-	-	-	-	-
Autres produits agricoles.....	-	-	-	-	-
II. Animaux et leurs produits					
Animaux vivants—					
Bovins..... nomb.	1	-	-	-	-
Chiens.....	1	9	3	23	29
Volailles domestiques					
race pure.....	-	-	-	-	8
Chevaux.....	65	133	190	329	235
Moutons.....	-	-	-	2	-
Autres animaux.....	-	-	-	-	-
Total, anim. vivants.....	-	-	-	-	-
Os bruts et os moulus..... quint.	16, 106	21, 791	18, 434	12, 569	66, 100
Soies..... liv.	40, 736	10, 469	59, 657	50, 368	26, 473
Oeufs..... douz.	53, 220	43, 787	126, 376	153, 873	75, 975
Plumes.....	-	-	-	-	-
Pelleteries brutes.....	-	-	-	-	-
Pelleteries ouvrées entièrement ou en partie.....	-	-	-	-	-
Graisse animale et oléostéarine..... liv.	255, 599	154, 638	277, 541	243, 566	422, 648
Graisse, brute.....	-	-	-	59, 876	144, 688
Poils, nettoyés ou non.....	91, 561	919	40, 677	58, 061	23, 531
Crin de cheval.....	-	3, 872	1, 976	2, 130	1, 510
Pelleteries pour chapel.....	-	-	-	-	-
Pelleteries brutes.....	-	-	-	24, 766, 207	26, 290, 783
Miel.....	322, 901	76, 632	176, 058	101, 409	190, 241
Lait, condensé.....	64, 475	17, 550	3, 718	4, 809	5, 112
Dénrées—					
Beurre..... liv.	213, 371	418, 564	326, 340	904, 201	2, 244, 369

IMPORTATIONS DU CANADA.

16. Importations—Quantités et valeur des produits des pays autres que le R.-Uni et les E.-Unis, importés pour consommation au Canada, groupés par catégories, pour les cinq années fiscales 1908-1912—suite.

Articles principaux par catégories.	VALEUR.				
	1908.	1909.	1910.	1911.	1912.
	\$	\$	\$	\$	\$
II. Produits agricoles—suite.					
Fruits frais—suite.					
Ananas.....	1,280	4,408	5,137	5,039	5,933
Prunes.....	—	24	—	—	—
Fruits non dénommés.....	2,569	745	1,429	1,983	8,133
Total des fruits frais.....	496,032	397,928	494,955	435,111	472,886
Fruits, conservés.....	56,123	39,370	50,070	89,722	170,828
Chanvre, non préparé.....	159,378	66,839	55,599	45,535	68,448
Houblon.....	56,899	51,426	42,530	50,687	53,932
Huiles végétales.....	27,515	102,278	112,721	172,261	200,675
Huiles végétales.....	242	172	40	1,903	10,387
Cornichons.....	21,383	26,148	35,194	67,115	21,988
Plantes et arbres.....	14,095	16,398	23,562	35,095	37,078
Semence, jardin et gr'de cult.	32,118	32,248	39,627	56,082	55,528
Graine de lin.....	281	695	4,897	83,716	93,268
Autres semences.....	32,809	44,905	33,675	43,172	38,646
Total des semences.....	65,208	77,848	78,199	182,970	187,442
Tabac non manufacturé.....	133,489	218,885	257,374	345,726	507,749
Légumes.....	145,072	154,396	192,160	263,570	308,500
Autres produits agricoles.....	663,370	58,828	368,716	294,453	632,162
II. Animaux et leurs produits					
Totaux...	4,557,596	4,314,105	6,982,725	7,786,130	9,033,828
Animaux vivants—					
Bovins.....	36	—	—	—	—
Chiens.....	25	550	140	1,375	1,975
Volailles domest. race pure..	—	—	—	—	75
Chevaux.....	38,295	28,769	74,595	145,285	100,959
Moutons.....	—	—	—	15	—
Autres animaux.....	486	606	1,067	49	145
Total, animaux vivants.....	38,842	29,925	75,802	146,724	103,154
Os bruts et moulus.....	14,281	15,369	13,508	10,727	80,260
Soies.....	34,621	8,913	31,167	34,690	27,634
Oeufs.....	4,286	2,823	12,092	19,081	4,594
Plumes.....	4,606	5,040	5,555	9,775	18,863
Pelleteries brutes.....	747,626	598,317	985,342	897,458	1,279,411
Pelleteries ouvrées entièrem.					407,318
ou en partie.....	516,101	294,598	392,215	436,036	9,387
Graisse anim. et oléostéarine..	6,031	4,082	7,583	6,583	6,062
Graisse, brute.....	—	—	—	2,166	15,380
Poils, nettoyés ou non.....	8,194	2,422	7,271	22,322	645
Crin de cheval.....	—	1,279	339	939	10,374
Pelleterie pour chapeliers.....	4,910	—	2,143	696	5,347,872
Peaux et pelleteries brutes...	2,413,976	2,674,576	4,602,521	4,993,819	10,504
Miel.....	10,501	3,021	7,155	7,670	665
Lait condensé.....	4,082	1,080	290	676	—
Denrées—					
Beurre.....	55,148	102,538	75,257	211,126	591,358

COMMERCE.

16. Importations—Quantités et valeur des produits des pays autres que le R.-Unⁱ et les E.-Unis, importés pour consommation au Canada, groupés par catégories, pour les cinq années fiscales 1908-1912—suite.

Articles principaux par catégories.	QUANTITÉS.				
	1908.	1909.	1910.	1911.	1912.
II. Animaux et leurs produits					
—suite.					
Denrées—suite.					
Fromage..... liv.	174,061	326,682	412,302	615,969	598,442
Saindoux et composition de saindoux, etc..... “	496	883	2,054	20,270	11,128
Viandes, etc—					
Bacon et jambon, épaules et cotés..... liv.	3,586	2,771	3,485	34,637	11,543
Boeuf salé..... “	21,200	5,300	400	1,255	2,906
Conserves de viandes, de volaille de de gibier. “	83,985	80,324	98,489	381,650	451,763
Extraits de viande “fluid beef,” etc.....	—	—	—	—	—
Mouton et agneau frais. liv.	1,162,837	1,113,411	1,377,270	1,760,731	2,284,913
Porc..... “	5,661	3,508	10,410	9,482	6,016
Volaille et gibier.....	—	—	—	—	—
Autres viandes..... liv.	106,254	107,443	94,540	191,996	344,287
Total des viandes.....	—	—	—	—	—
Présure.....	—	—	—	—	—
Boyaux à saucisses.....	—	—	—	—	—
Soie brute, etc.....	—	—	—	—	—
Cire d'abeilles..... liv.	—	36	328	224	20,888
Laine..... “	1,984,842	1,682,881	2,023,790	2,403,780	2,268,994
Autres produits.....	—	—	—	—	—
III. Pêcheries (produits des)					
Anchois et sardines...boîtes.	1,522,875	1,910,345	2,362,071	3,726,296	3,021,769
Morue, égréfin, lingue, merlan, toutes sortes..... liv.	16,983,034	17,571,500	13,622,998	9,842,568	14,020,014
Flétan (halibut)..... “	133,155	18,784	69,614	177,096	135,714
Harengs..... “	13,972,131	5,849,705	10,154,627	9,776,252	11,739,013
Homards..... “	14,408	145,622	125,495	201,558	181,201
Maquereaux..... “	—	260	—	62,213	—
Huitres.....	—	—	—	—	—
Saumon..... “	514,671	581,499	546,702	650,737	698,001
Poisson de mer, aut. sort.. “	90,601	255,910	154,954	303,152	124,040
Autres poissons frais, marinés, fumés, etc.....	—	—	—	—	—
Total des poissons.....	—	—	—	—	—
Huiles de poisson—					
Morue..... gal.	60,031	160,832	141,191	115,955	119,382
Foie de morue..... “	16,098	12,970	9,752	6,930	3,177
Phoque..... “	52,428	44,036	22,805	56,998	52,629
Autres huiles de poissons “	32,311	34,254	38,359	42,374	52,531
Total des huitres. “	180,868	252,092	212,107	222,257	227,719
Autres produits des pêcheries	—	—	—	—	—
IV. Produits forestiers					
Liège.....	—	—	—	—	—
Piquets de clôt. et trav. de c. de fer.....	—	—	—	—	—
Ivoire végétal.....	—	—	—	—	—
Bois en grume (billots) et bois rond, non façonné.....	—	—	—	—	—

IMPORTATIONS DU CANADA.

16. Importations. Quantités et valeur des produits des pays autres que le R.-U. et les E.-U., importés pour consommation au Canada, groupés par catégories, pour les cinq années fiscales 1908-1912—suite.

Articles principaux par catégories.	VALEUR.				
	1908.	1909.	1910.	1911.	1912.
	\$	\$	\$	\$	\$
II. Animaux et leurs produits					
—suite.					
Denrées—suite.					
Fromage.....	32,880	61,453	77,908	121,326	117,291
Saindoux et composition de saindoux, etc.....	47	85	181	3,022	743
Viandes, etc.—					
Bacon et jambon, épaules et côtés.....	297	215	237	4,987	1,286
Bœuf salé.....	936	370	16	151	189
Conserves de viandes, de volaille et de gibier.....	9,063	8,302	11,370	44,670	56,092
Extraits de viande "fluid beef," etc.....	756	4,828	16,405	24,550	24,012
Mouton et agneau frais.....	77,090	80,952	97,143	116,433	155,493
Porc.....	496	301	825	787	417
Volaille et gibier.....	2,139	2,318	3,511	7,558	10,944
Autres viandes.....	8,550	9,631	7,211	15,071	27,162
Total des viandes.....	99,327	106,917	136,718	214,207	275,595
Présure.....	45,477	25,573	18,717	33,485	11,694
Boyaux à saucisses.....	4,475	14,594	7,398	4,229	6,617
Soie brute, etc.....	17,622	40,287	40,339	10,373	148,773
Cire d'abeilles.....	—	1	99	67	5,699
Laine.....	489,505	310,832	451,947	578,753	531,827
Autres produits.....	5,058	10,380	31,178	20,180	22,108
III. Pêcheries (produits des)					
Totaux..	1,239,583	1,093,766	1,013,740	1,123,850	1,430,515
Anchois et sardines.....	94,168	126,545	150,975	224,230	198,128
Morue, égefin, lingue, merlan, toutes sortes.....	793,386	646,774	524,505	473,376	749,770
Flétan (halibut).....	5,966	1,109	3,957	7,521	8,012
Harengs.....	220,439	119,867	154,624	149,579	198,270
Homards.....	4,596	39,882	30,083	49,298	39,156
Maquereaux.....	—	16	—	1,594	—
Huitres.....	767	751	1,660	591	539
Saumon.....	31,956	34,851	35,672	38,548	46,818
Poisson de mer, autres sortes	3,642	7,680	7,539	8,065	5,292
Autres poissons frais, marinés, fumés, etc.....	18,278	16,091	23,276	50,213	53,879
Total des poissons.....	1,173,198	993,566	932,291	1,003,015	1,299,864
Huiles de poisson—					
Morue.....	30,418	55,875	48,163	54,975	68,850
Foie de morue.....	6,853	7,000	5,518	6,654	3,123
Phoque.....	21,767	21,373	9,285	26,244	26,262
Autres huiles de poisson.....	5,669	13,587	13,381	17,606	24,106
Total des huiles.....	64,707	97,835	76,347	105,479	122,341
Autres produits des pêcheries	1,678	2,365	5,102	15,356	8,310
IV. Produits forestiers. tot.	45,301	102,099	48,406	64,800	89,232
Liège.....	18,074	9,164	13,466	15,374	18,574
Piquets de clot. et trav. de c.	—	2,516	—	—	—
Ivoire végétal.....	—	—	—	—	68
Bois en grume (billots) et bois rond, non façonné.....	11,562	43,183	2,503	719	31,343

COMMERCE.

16. Importations. Quantités et valeur des produits des pays autres que le R.-U. et les E.-U., importés pour consommation au Canada, groupés par catégories, pour les cinq années fiscales 1908-1912—suite.

Articles principaux par catégories.	QUANTITÉS.				
	1908.	1909.	1910.	1911.	1912.
IV. Produits forestiers—suite.					
Bois équarris et sciés, madr. et planches, etc.—					
Planc., mad., voliges m. pds.	175	201	387	345	280
Cerisier, noyer, etc. . . pds.	140,968	666,722	321,767	254,235	105,040
Acajou m. pds.	29	90	26	179	31
Chêne “	6	—	—	58	19
Bois à bâtir, fendu et scié . .	—	—	—	—	—
Bardeaux m.	—	—	111	4	—
Noyer “	—	—	—	—	—
Autres bois équarr. et sciés	—	—	—	—	—
Total, bois équarris et sciés.	—	—	—	—	—
Autres produits forestiers	—	—	—	—	—
V. Articles fabriqués, totaux	—	—	—	—	—
Ale, bière et porter . . . gal.	27,669	19,352	33,771	34,643	54,942
Bière de gingembre	—	—	—	—	—
Articles chirurgicaux antisept. .	—	—	—	—	—
Asphalte quint.	7,964	13,881	80,718	50,252	71,323
Poudre à pâte liv.	630	—	—	—	—
Billes, queues et accessoires p. tables de bagatelle	—	—	—	—	—
Paniers “	—	—	—	—	—
Courroies, toutes sortes, cuir et caoutchouc exceptés	—	—	—	—	—
Ceintures chirurgicales, bandages hern. et suspensoirs . . .	—	—	—	—	—
Ceintures, toutes sortes, n.d.a.	—	—	—	—	—
Cloches “	—	—	—	—	—
Tables de billard	—	—	—	1	—
Cirage noir pour souliers et cordonniers, etc.	—	—	—	—	—
Bleu p. buand., toutes sortes . .	—	—	—	—	—
Bateaux nomb.	2	—	4	4	13
Etamine “	—	—	—	—	—
Livres, revues périodiques et autres publications	—	—	—	—	—
Lac., (bott., soul. et corsets).	—	—	—	—	—
Bott., souliers et pantoufles, cuir et caoutch. non compris	—	—	—	—	—
Bretelles (et parties de)	—	—	—	—	—
Bronze et articles en bronze—					
Bronze, débris de . . . quint.	1,995	422	1,442	394	1,207
Bronze en blocs, lingots ou en gueuse “	—	—	—	—	536
Bronze, tubulaire non poli, etc. liv.	20,723	92	2,019	12,856	57,614
Bronze en barres et feuilles quint.	—	—	9	235	13
Bronze, fil de liv.	300	20	800	206	2,075

IMPORTATIONS DU CANADA.

16. Importations. Quantités et valeur des produits des pays autres que le R.-U. et les E.-U., importés pour consommation au Canada, groupés par catégories, pour les cinq années fiscales 1908-1912—suite.

Articles principaux par catégories.	VALEUR.				
	1908.	1909.	1910.	1911.	1912.
	\$	\$	\$	\$	\$
IV. Produits forestiers—suite.					
Bois équarris et sciés, madr., planches, etc.—					
Planches, madriers, voliges.	1,767	3,359	4,272	3,548	3,855
Cerisier, noyer, etc.....	6,992	31,864	16,800	14,204	4,267
Acajou.....	1,593	5,128	1,607	14,665	1,518
Chêne.....	286	—	—	3,040	976
Bois à bâtir, fendu et scié....	—	—	—	—	600
Bardeaux.....	—	—	12	11	—
Noyer.....	—	59	—	—	—
Autres bois équarris et sciés.	4,177	6,826	8,734	12,515	26,845
Total, bois équarris et sciés.....	14,815	47,236	31,425	47,983	38,061
Autres produits forestiers.....	850	—	1,012	724	1,186
V. Articles fabriqués. totaux.	36,387,561	32,273,691	37,358,503	44,594,168	48,285,461
Ale, bière et porter.....	11,496	6,277	11,591	12,796	18,692
Bière de gingembre.....	—	—	—	35	—
Articles chirurgicaux antisept.	773	266	878	333	711
Asphalte.....	6,925	10,832	71,834	30,665	47,203
Poudre à pâte.....	143	—	—	—	—
Billes, queues et accessoires pour tables de bagatelle.....	2,323	2,279	1,301	2,054	2,718
Paniers.....	44,948	27,656	28,553	34,708	50,344
Courroies, toutes sortes, cuir et caoutchouc exceptés.....	266	731	481	919	6,072
Ceintures chirurgicales, bandages herniaires et suspen..	1,660	1,731	1,895	1,388	1,269
Ceintures, toutes sortes, n.d.a.	32,051	36,195	20,708	11,077	5,724
Cloches.....	38,871	28,447	29,408	32,015	28,905
Tables de billard..	—	—	—	36	—
Cirage, noir pour souliers et cordonniers.....	158	50	300	164	62
Bleu pour buand., toutes sortes	—	1	—	—	10
Bateaux.....	25	—	106	243	497
Etamine.....	722	802	1,048	954	1,573
Livres, revues périodiques et autres publications.....	475,538	356,506	381,192	399,912	442,689
Lacets (bott., souliers, corset	54,050	78,134	106,044	109,694	92,832
Lacets (bottines, souliers, corsets).....	27,732	23,558	23,866	15,687	25,622
Bottines, souliers et pantouff. cuir et caoutch. non comp..	3,982	3,635	3,097	8,053	8,603
Bronze et articles en bronze—					
Bronze, débris de.....	31,878	6,437	11,958	5,056	12,772
Bronze en blocs, lingots et en gueuse.....	—	—	—	—	6,437
Bronze tubulaire non poli, etc.....	4,677	23	480	1,910	8,694
Bronze en barres et feuilles.	—	—	163	2,861	150
Bronze, fil de.....	198	2	157	79	324

COMMERCE.

16. Importations. Quantités et valeur des produits des pays autres que le R.-U. et les E.-U., importés pour consommation au Canada, groupés par catégories, pour les cinq années fiscales 1908-1912—suite.

Articles principaux par catégories.	QUANTITÉS.				
	1908.	1909.	1910.	1911.	1912.
V. Articles fabriqués—suite.					
Bronze et art. en bronze—suite					
Bronze, autre.....	-	-	-	-	-
Total.....	-	-	-	-	-
Briques, tuiles, et articles en argile, n.d.a.....	-	-	-	-	-
Brique à feu.....	-	-	-	-	-
Gomme anglaise, dextrine, crème adhésive, etc. liv.	7,616	320	9,526	37,906	1,300
Balais et brosses.....	-	-	-	-	-
Boutons.....	-	-	-	-	-
Chandelles..... liv.	13,497	6,137	9,231	11,745	8,705
Canne, joncs ou rotins fendus ou préparés.....	-	-	-	-	-
Charbons de plus de 6 pes. de circon. p. manufact. nombre	6,770	400	-	4,857	2,398
Véhicules et piéc. détach—					
Cabriolets, voitures d'agrément, etc..... nomb.	2	-	-	7	-
Autres véhic. et piéc. détac.	-	-	-	-	-
Total.....	-	-	-	-	-
Tapis, n.d.a..... vgs.	110	-	860	4,825	-
Balais à tapis..... nomb.	-	-	16	-	-
Celluloïde (et articles en)....	-	-	-	-	-
Ciment.....	-	-	-	-	-
Craie, préparée.....	-	-	-	-	-
Chicorée séchée au four, torréfiée ou moulue..... liv.	18,488	20,201	17,880	18,674	59,554
Vêtements d'églises.....	-	-	-	-	-
Horloges, boîtes d'horloge, ressorts et mouvements.....	-	-	-	-	-
Goudron et poix..... gal.	-	-	-	-	19,040
Tapis de coco, nattes, paillasons, etc.....	-	-	-	-	-
Cacao, sec..... liv.	31,740	71,568	83,633	168,942	375,476
Pâte de cacao, de chocolat, etc.....	665,342	528,789	491,351	902,074	1,379,899
Café torréfié ou moulu, (extraits de), etc. liv.	446	1,204	1,120	562	2,604
Coke..... ton.	944	8,602	-	-	-
Cols et manchettes.....	-	-	-	-	-
Peignes p. ornem. et toilette..	-	-	-	-	-
Cuivre et articles en cuivre—					
Cuivre en blocs, en gueuse ou lingots..... quint.	-	-	-	-	2,055
Cuivre en lames, feuil. ou plaques..... “	23	-	-	-	-
Cuivre, tubulaire non poli, etc..... liv.	29,218	2,470	5,708	5,778	16,835
Cuivre, autre.....	-	-	-	-	-
Total.....	-	-	-	-	-
Cordages de toutes sortes. liv.	12,012	11,578	13,920	167,489	69,604

IMPORTATIONS DU CANADA.

16. Importations. Quantités et valeur des produits des pays autres que le R.-U. et les E.-U., importés pour consommation au Canada, groupés par catégories, pour les cinq années fiscales 1908-1912—suite.

Articles principaux par catégories.	VALEUR.				
	1908.	1909.	1910.	1911.	1912.
	\$	\$	\$	\$	\$
V. Articles fabriqués—suite.					
Bronze et art. en bronze—suite					
Bronze, autre.....	63,576	33,884	64,352	113,455	111,950
Total.....	100,329	40,346	77,110	123,361	140,327
Briques, tuiles, et articles en argile, n.d.a.....	651	491	490	443	1,388
Brique à feu.....	1,378	300	117	135	657
Gomme anglaise, dextrine, crème adhésive, etc.....	263	37	1,063	2,146	94
Balais et brosses.....	166,532	115,915	141,761	201,895	244,850
Boutons.....	125,897	69,279	185,345	208,658	134,202
Chandelles.....	1,595	873	1,570	1,507	1,174
Cannes, joncs ou rotins, fendus ou préparés.....	361	2,520	890	364	1,715
Charbons de plus de 6 pcs. de circonf. pour manufacture.....	1,444	341	2	614	3,046
Véhicules et pièces détachées—Cabriolets, voitures d'agrément, etc.....	370	—	—	459	—
Autres véhic. et piéc. détac.	67,534	36,969	17,908	57,659	42,071
Total.....	67,904	36,969	17,908	58,118	42,071
Tapis, n.d.a.....	51	—	266	313	—
Balais à tapis.....	—	—	21	—	—
Celluloïde (et articles en).....	25,364	12,494	19,382	12,551	19,388
Ciment.....	65,428	45,380	12,248	90,332	48,256
Craie, préparée.....	1,809	1,685	1,817	1,860	2,890
Chicorée séchée au four, torréfiée ou moulu.....	802	838	811	926	3,109
Vêtements d'église.....	21,999	20,066	18,613	38,010	31,035
Horloges, boîtes d'horloge, ressorts et mouvements.....	69,163	49,865	89,596	107,678	131,400
Goudron et poix.....	—	—	—	—	1,997
Tapis de coco, nattes, paillassons, etc.....	1,633	2,873	7,991	6,229	8,245
Cacao, sec.....	2,977	5,035	6,726	15,543	35,686
Pâte de cacao, de chocolat, etc.....	181,822	135,154	112,337	216,222	351,850
Café torréfié ou moulu (extraits, de) etc.....	80	76	167	128	165
Coke.....	5,719	58,931	—	—	—
Cols et manchettes.....	38,436	32,673	36,095	50,591	64,927
Peignes p. ornem. et toilette.....	104,175	81,289	93,727	109,347	89,904
Cuivre et articles en cuivre—					
Cuivre en blocs, en gueuse ou lingots.....	—	—	—	—	150
Cuivre en lames, feuilles ou plaques.....	659	—	—	—	—
Cuivre tubulaire non poli, etc.....	6,336	439	1,084	719	2,750
Cuivre, autre.....	7,112	6,742	8,467	3,073	8,786
Total.....	14,107	7,181	9,551	3,792	11,686
Cordages de toutes sortes.....	1,434	1,637	1,730	22,614	8,517

COMMERCE.

16. Importations. Quantités et valeur des produits des pays autres que le R.-U. et les E.-U., importés pour consommation au Canada, groupés par catégories, pour les cinq années fiscales 1908-1912—suite.

Articles principaux par catégories.	QUANTITÉS.				
	1908.	1909.	1910.	1911.	1912.
V. Articles fabriqués—suite.					
Bouchons et autres articles en liège.....	-	-	-	-	-
Corsets, agrafes de corset, etc.	-	-	-	-	-
Costumes et décors, p. théât.	-	-	-	-	-
Coton, marchandises en—					
Duck, gris ou blanc, plus de huit onc. par verge carrée..... vgs.	5,391	1,097	580	903	144
Broderies, blanches et crèmes.....	-	-	-	-	-
Tissus de coton écreu non blanchi..... vgs.	88,484	659	9,267	5,459	12,224
Tissus de coton blanchi..... “	445,011	313,854	387,777	331,370	258,194
Indiennes et tissus teints “	653,199	424,207	543,323	643,032	566,498
Mouchoirs.....	-	-	-	-	-
Draps, couvre-pieds, taies d'oreillers, etc.....	-	-	-	-	-
Chemises en coton..... douz.	3,600	1,196	698	1,360	1,339
Fil de coton en bobines.....	-	-	-	-	-
Fil de coton en écheveaux..... liv.	894	3,543	9,489	5,568	13,165
Vêtements en coton.....	-	-	-	-	-
Dentelles, blanches et crèmes.....	-	-	-	-	-
Chaussettes et bas..... douz.	179,043	154,270	280,369	336,439	250,991
Velours, tissus de velours et peluches..... vgs.	133,749	121,016	136,707	403,540	283,076
Autres cotonnades.....	-	-	-	-	-
Total.....	-	-	-	-	-
Déchets de coton..... liv.	3,432	-	18,095	2,370	5,250
Coton brut..... “	175,856	115,269	124,391	-	3,927
Fils de coton..... “	25,409	41,862	47,876	36,915	54,690
Crêpe.....	-	-	-	-	-
Rideaux.....	-	-	-	-	-
Drogues, teintures, prod. chimiques, médecines.....	-	-	-	-	-
Duck pour courroies et boyaux	-	-	-	-	-
Faïence et porcelaine.....	-	-	-	-	-
Elastiques, ronds ou plats.....	-	-	-	-	-
App. élect., moteurs, etc.....	-	-	-	-	-
Crayons et pointes de charbon pour lampes électriques. m.	888	1,113	1,573	1,339	1,067
Broderies, n.d.a.....	-	-	-	-	-
Meules d'émeri, et articles d'émeri.....	-	-	-	-	-
Colis de messageries.....	-	-	-	-	-
Marchandises de fantaisie.....	-	-	-	-	-
Engrais chimiques.....	-	-	-	-	-
Articles de vannerie.....	-	-	-	-	-
Feux d'artifice.....	-	-	-	-	-
Hameçons, filets, seines, etc....	-	-	-	-	-

IMPORTATIONS DU CANADA.

16. Importations. Quantités et valeur des produits des pays autres que le R.-U. et les E.-U., importés pour consommation au Canada, groupés par catégories, pour les cinq années fiscales 1908-1912—suite.

Articles principaux par catégories.	VALEUR.				
	1908.	1909.	1910.	1911.	1912.
	\$	\$	\$	\$	\$
V. Articles fabriqués—suite.					
Bouchons et autres articles en niège.....	146,891	111,871	140,092	167,643	147,769
Corsets, agrafes de cors., etc.	8,100	7,828	9,968	16,122	8,559
Costumes et décors, p. théâ....	40	-	-	-	-
Coton, marchandises en—					
Duck, gris ou blanc, plus de huit onc. par verge carrée.	1,007	788	137	172	29
Broderies, blanches et crèmes.....	859,773	576,357	875,304	866,826	1,027,824
Tissus de coton écreu non blanchi.....	5,215	78	366	727	2,334
Tissus de coton blanchi.....	48,812	42,644	52,753	40,741	32,674
Indiennes et tissus teints....	111,303	55,639	99,374	110,579	99,900
Mouchoirs.....	53,984	49,054	61,100	53,739	63,352
Draps, couvre-pieds, taies d'oreillers, etc.....	14,992	10,270	7,966	19,795	40,957
Chemises en coton.....	12,738	7,330	3,849	7,368	9,382
Fil de coton en bobines.....	14,316	9,040	15,631	13,385	12,536
Fil de coton en écheveaux	223	1,145	3,826	2,346	4,980
Vêtements en coton.....	85,133	68,954	80,788	124,909	160,659
Dentelles, blanches et crèm.	390,500	275,562	304,640	296,508	379,326
Chaussettes et bas.....	262,170	217,324	357,077	424,892	309,534
Velours, tissus de velours et peluches.....	50,577	33,922	45,554	179,549	104,396
Autres cotonnades.....	92,871	92,420	79,176	98,830	107,982
Total.....	2,003,614	1,440,527	1,987,541	2,240,366	2,355,865
Déchets de coton.....	208	-	524	134	3,422
Coton brut.....	20,680	11,816	15,579	-	673
Fils de coton.....	19,102	17,511	26,613	35,329	50,901
Crêpe.....	2,978	2,109	1,618	2,660	2,712
Rideaux.....	168,544	72,355	94,808	87,590	66,292
Drogues, teintures, prod. chimiques, médecines.....	1,315,824	1,337,338	1,269,750	1,680,610	1,901,203
Duck pour courroies et boyaux	-	-	-	-	151
Faïence et porcelaine.....	626,108	434,362	419,374	570,200	603,233
Elastiques, ronds ou plats.....	8,069	7,616	5,871	7,125	1,593
App. élect., moteurs, etc.....	26,998	23,155	59,912	122,077	152,028
Crayons et pointes de charbon pour lampes électriques....	13,904	18,608	15,194	16,503	19,602
Broderies, n.d.a.....	61,109	46,929	58,900	67,685	68,151
Meules d'émeri, et articles d'émeri.....	171	22	125	11	30
Colis de messageries.....	414	410	29	-	470
Marchandises de fantaisie....	1,360,383	1,054,721	1,197,491	1,593,938	1,637,115
Engrais chimiques.....	1,315	1,666	-	136	1,053
Articles de vannerie.....	258	191	67	803	718
Feux d'artifice.....	14,673	14,414	7,494	9,154	8,292
Hameçons, filets, seines, etc....	22,883	25,932	54,494	23,788	19,823

COMMERCE.

16. Importations. Quantités et valeur des produits des pays autres que le R.-U. et les E.-U., importés pour consommation au Canada, groupés par catégories, pour les cinq années fiscales 1908-1912—suite.

Articles principaux par catégories.	QUANTITÉS.				
	1908.	1909.	1910.	1911.	1912.
V. Articles fabriqués—suite.					
Lin, chanvre, jute (et articles en)	-	-	-	-	-
Meubles, bois, fer ou autres matériaux.....	-	-	-	-	-
Pelleteries et articles en four.	-	-	-	-	-
Verre et verrerie—					
Verre à vitre commun et incolore..... pds. c.	19,610,645	9,812,344	17,267,238	25,793,313	31,439,651
Glaces non biseautées, en feuilles ou carreaux n'exc. pas 7 pieds carrés..... pds. c.	452,935	282,072	587,178	727,253	937,808
Glaces non biseautées, en feuilles ou carreaux de plus de 7 pds et n'excédant pas 25 pds carrés..... pds. c.	300,399	169,206	295,945	388,497	319,069
Autres glaces, n.d.a. pds. c.	271,608	181,236	258,647	335,157	422,378
Autre verre et verrerie..	-	-	-	-	-
Total.....	-	-	-	-	-
Agrafes pour gants, métal, agrafes et portes, etc.....	-	-	-	-	-
Gants et mitaines.....	-	-	-	-	-
Or, argent, (et articles en)....	-	-	-	-	-
Graisse pour essieux.... liv.	912	900	5,296	2,620	3,299
Poudre et autres explosifs.....	-	-	-	-	-
Gutta-percha, caoutchouc, (et articles en).....	-	-	-	-	-
Gutta-percha, caoutch brut, etc..... liv.	522,465	43,352	51,644	224,363	379,444
Poils et crins, (et articles en)...	-	-	-	-	-
Chap., casquet. et bonnets....	-	-	-	-	-
Rubans de chap. pas (cordons), bordur., aessus et bords, etc.	-	-	-	-	-
Encres.....	-	-	-	-	-
Fer et acier (et articles en)—					
Instruments agricoles—					
Semoirs..... nomb.	-	5	-	-	-
Herses..... “	-	3	-	-	-
Moissonneuse et lieuses..... “	-	-	2	-	-
Charrues..... “	4	-	15	2	1
Pièc. dét. d'inst. agricoles..	-	-	-	-	-
Machines à coudre.... nomb.	26	10	74	407	138
Dactylographes..... “	10	1	3	11	5
Moteurs à gazoline.... “	-	-	14	156	187
Fer et acier en barres... quint.	15,255	17,985	19,886	18,505	69,765
Fer ou acier en billettes, ne pesant pas moins de 60 livres par verge linéaire..... “	14,599	10,006	87,344	247,264	213,152
Fer en gueuse..... ton.	1,387	303	112	91	2

IMPORTATIONS DU CANADA.

16. Importations. Quantités et valeur des produits des pays autres que le R.-U. et les E.-U., importés pour consommation au Canada, groupés par catégories, pour les cinq années fiscales 1908-1912—suite.

Articles principaux par catégories.	VALEUR.				
	1908.	1909.	1910.	1911.	1912.
	\$	\$	\$	\$	\$
V. Articles fabriqués—suite.					
Lin, chanvre, jute (et art. en)...	1,088,203	352,732	762,332	936,280	1,242,445
Meubles, bois, fer ou autres matériaux.....	34,153	39,698	54,107	83,724	76,465
Pelleteries et artic. en fourr....	41,457	13,542	17,003	26,839	76,974
Verre et verrerie—					
Verre à vitre commun et incolore.....	462,420	235,526	374,543	557,511	722,991
Glaces non biseautées, en feuilles ou carreaux n'exc. pas 7 pieds carrés.....	97,085	59,132	109,261	138,556	162,017
Glaces non biseautées, en feuilles ou carreaux de pl de 7 pds. et n'excéd. pas 25 pieds carrés.....	56,514	37,757	61,226	77,961	61,071
Autres glaces, n.d.a.....	66,283	44,795	59,492	77,650	95,953
Autre verre et verrerie.....	580,134	435,221	409,518	439,552	536,330
Total.....	1,262,436	812,431	1,014,040	1,291,230	1,578,362
Agrafes pour gants, métal, agrafes et portes, etc.....	10,566	10,243	8,880	14,131	13,994
Gants et mitaines,.....	944,170	601,121	832,250	887,282	780,466
Or, argent (et articles en)....	59,355	53,111	57,579	58,248	77,172
Graisse pour essieux.....	116	72	127	120	99
Poudre et autres explosifs.....	3,507	34,806	4,083	7,003	6,145
Gutta-percha, caoutch. (et articles en).....	49,457	35,637	55,044	63,126	78,515
Gutta-percha, caoutch. brut, etc.....	69,494	31,885	50,539	43,072	138,709
Poils et crins (et articles en)...	9,216	21,066	39,499	31,952	15,446
Chap., casquet. et bonnets....	181,426	110,576	150,719	183,078	239,438
Rubans de chap. (pas cordons) bord., dessus et bords, etc...	10,309	7,580	10,603	13,810	10,129
Encres.....	4,205	3,063	7,002	2,647	4,902
Fer et acier (et articles en)—					
Instruments agricoles—					
Semoirs.....	-	82	-	-	-
Herses.....	-	95	-	-	-
Moissonneuses et lieuses....	-	-	254	-	-
Charrues.....	98	-	168	10	23
Pièces dét. d'inst. agricoles	1,986	2,155	2,460	3,645	3,692
Machines à coudre.....	2,540	223	2,119	8,566	3,026
Dactylographes.....	848	185	91	801	330
Moteurs à gazoline.....	-	-	10,057	16,789	14,841
Fer et acier en barres.....	30,246	28,227	35,919	32,026	80,744
Fer ou acier, en billettes, ne pesant pas moins de 60 liv. par verge linéaire....	19,872	18,870	72,741	234,888	191,834
Fer en gueuse.....	31,046	6,090	2,082	2,059	15

COMMERCE.

16. Importations. Quantités et valeur des produits des pays autres que le R.-U. et les E.-U., importés pour consommation au Canada, groupés par catégories, pour les cinq années fiscales 1908-1912—suite.

Articles principaux par catégories.	QUANTITÉS.				
	1908.	1909.	1910.	1911.	1912.
V. Articles fabriqués—suite.					
Fer et acier—suite.					
Automobiles et voit. automotrices..... nomb.	40	16	34	66	72
Automobiles, pièces détachées.....	-	-	-	-	-
Rails de chemin de fer, en fer ou en acier... quint.	234	258	147	115	3
Cornières en fer laminé ou en acier.....	4,890	1,490	5,023	9,807	6,182
Poutres, etc., en fer laminé ou en acier....	220,597	57,423	73,864	248,629	158,713
Plaques de fer laminé ou d'acier.....	15,109	10,611	13,492	19,528	24,614
Feuilles de fer laminé ou d'acier, polies ou non, du calibre 14 ou plus minces.....	19,796	15,626	22,115	19,002	26,419
Fer galvanisé ou acier en feuilles.....	-	131	-	140	152
Lames de f. ou d'acier découp. ou laminées en cannelure.....	6,448	-	-	28,548	-
Ecrémeuses centrifuges et bols d'acier.....	-	-	-	-	-
Ecrémeuses centrifuges et matériaux p. leur fabrica.	-	-	-	-	-
Baguettes rondes n'excéd. pas trois huitièmes de pce. en diamètre..... quint.	6,000	2,591	367	26,572	38,358
Plaques de chaudières de pas moins de 30 pouces de largeur et de 1 pce. d'épaisseur	20	2,252	2,208	3,278	29,410
Plaques de fer laminé ou d'ac., pas moins de trente pcs. de largeur et un quart de pc. d'épaisseur	3,623	9,847	9,224	4,197	9,907
Fil de fer ou d'acier barbelé.....	900	15,083	20,497	6,263	107
Fil de fer galvanisé ou d'acier, courbé ou non, calibres nos 9, 12 et 13.....	34,528	46,673	46,351	68,423	50,992
Autres art. en fer ou en acier	-	-	-	-	-
Total.....	-	-	-	-	-
Ivoire (articles en).....	-	-	-	-	-
Gelées, marmel. et confit. liv.	18,909	22,886	35,944	62,176	122,695
Bijouterie.....	-	-	-	-	-
Vieux cordages et étoupe. qtx.	658	603	920	329	275
Etoffes de jute, non teintés, etc..... vgs.	3,427,802	319,445	2,204,284	938,480	8,804,805

IMPORTATIONS DU CANADA.

16. Importations. Quantités et valeur des produits des pays autres que le R.-U. et les E.-U., importés pour consommation au Canada, groupés par catégories, pour les cinq années fiscales 1908-1912—suite.

Articles principaux par catégories.	VALEUR.				
	1908.	1909.	1910.	1911.	1912.
	\$	\$	\$	\$	\$ -
V. Articles fabriqués—suite.					
Fer et acier—suite.					
Automobiles et voitures automotrices	87,737	30,386	56,862	97,121	122,906
Automobiles, pièces détach. Rails de chemin de fer, en fer ou en acier.....	3,057	2,391	4,078	5,144	9,417
Cornières en fer laminé ou en acier.....	6,351	6,046	3,132	2,902	196
Poutres, etc., en fer laminé ou en acier.....	6,957	2,449	5,186	10,937	8,066
Plaques de fer laminé ou d'acier.....	263,452	73,229	81,907	277,742	176,792
Feuilles de fer laminé ou d'acier, polies ou non, du calibre 14 ou plus minces..	22,856	13,822	16,545	25,265	29,939
Fer galvanisé ou acier en feuilles.....	41,672	29,608	34,504	40,062	52,175
Lames de fer ou d'acier découpées ou lamin. en cann.	-	368	-	511	274
Ecrémeuses centrifuges et bols d'acier.....	16,368	-	-	40,536	-
Ecrémeuses centrifuges et matér. pour leur fabricat.	19,800	10,534	10,852	32,082	28,488
Baguettes rondes n'excédant pas trois huitièmes de pouce de diamètre.....	8,709	4,117	4,855	12,227	4,686
Plaques de chaudière, de pas moins de trente pouces de largeur et d'un quart de pouce d'épaisseur.....	10,658	3,860	645	35,293	43,804
Plaques de fer laminé ou d'acier, p. moins de trente pouces de largeur et d'un quart de pouce d'épaisseur	27	2,758	3,774	4,270	39,851
Fil de fer ou d'acier barbelé.	5,786	11,743	9,997	4,998	11,970
Fil de fer galvanisé ou d'acier, courbé ou non, calibres nos 9, 12 et 13.....	1,918	34,162	47,123	14,888	339
Autres articles en fer ou en acier.....	89,518	104,988	97,709	145,383	103,679
Total.....	1,419,007	1,046,321	1,427,889	1,890,521	1,828,318
	2,090,509	1,432,709	1,930,949	2,938,666	2,755,405
Ivoire (articles en).....	34,692	39,850	70,707	89,367	88,991
Gelées, marmel. et confitur.	1,788	2,548	4,276	8,598	16,537
Bijouterie.....	204,877	129,151	173,903	256,077	298,400
Vieux cordages et étoupe...	1,871	1,028	2,005	11,344	840
Etoffes de jute, non teintes etc.....	1 3,320	8,650	60,207	35,780	292,661

COMMERCE.

16. Importations. Quantités et valeur des produits des pays autres que le R.-U. et les E.-U., importés pour consommation au Canada, groupés par catégories, pour les cinq années fiscales 1908-1912—suite.

Articles principaux par catégories.	QUANTITÉS.				
	1908.	1909.	1910.	1911.	1912.
V. Articles fabriqués—suite.					
Fil de jute, de lin ou de chanv. nat., teint ou col., etc. liv.	155,381	-	15,200	15,848	116,818
Plomb et articles en plomb...	-	-	-	-	-
Cuir et articles en cuir—					
Peaux de veau, de chevreau, de chèvre, de mouton ou d'agneau tannées, mégiss., cirées ou vernies... liv.	50,174	16,743	50,315	57,827	45,435
Cuir à ganterie, tannés ou mégissés, etc. liv.	16,406	20,195	27,027	34,310	12,650
Cuir à empeignes, y compr. le dongola, le cordouan, le kangourou, l'allig., etc. liv.	232	112	1,400	3,220	3,253
Bottes et bottines, pantoufles et fausses semelles en cuir.	-	-	-	-	-
Harnais et articles de seller. y comp. sabots p. chevaux	-	-	-	-	-
Autres cuirs et art. en cuir...	-	-	-	-	-
Total.....	-	-	-	-	-
Chaux..... brl.	-	10	660	-	-
Jus de limon, et autres jus de fruits..... gal.	885	1,339	1,257	2,563	4,595
Garnit. de cardes mécaniques	-	-	-	-	-
Lanternes mag. (et vues de)	-	-	-	-	-
Malt (extrait de).....	-	-	-	-	-
Marbre (articles en).....	-	-	-	-	-
Matelas.....	-	-	-	-	-
Nattes et carpettes.....	-	-	-	-	-
Métaux et articles en métal...	-	-	-	-	-
Matières minérales (articl. en)	-	-	-	-	-
Colle.....	-	-	-	-	-
Instruments de musique...	-	-	-	-	-
Moutarde, tout. de moutarde, etc.....	-	-	-	-	-
Journaux et revues.....	-	-	-	-	-
Laine pignon (peignons).....	-	-	-	-	-
Tourteaux de far. de lin et de farine de coton... qtx.	550	-	-	22	-
Huiles, coco, palme... gal.	24,192	35,183	41,793	25,924	100,946
Autres huiles.....	-	-	-	-	-
Toiles cirées, tout. sort. tapis en liège et linoléum.....	-	-	-	-	-
Instruments d'optique, de physique, photographiques et de mathématiques.....	-	-	-	-	-
Paquets.....	-	-	-	-	-
Peintures et couleurs.....	-	-	-	-	-
Papier et ses applications—					
Papier à tenture, bordures comprises..... roul.	127,466	94,527	119,932	135,958	134,802
Papier d'imprimerie. liv.	40,918	14,342	102,921	147,634	227,549
Papier goudronné et autres papiers de construction...	-	-	-	-	-

IMPORTATIONS DU CANADA.

16. Importations. Quantités et valeur des produits des pays autres que le R.-U. et les E.-U., importés pour consommation au Canada, groupés par catégories, pour les cinq années fiscales 1908-1912—suite.

Articles principaux par catégories.	VALEUR.				
	1908.	1909.	1910.	1911.	1912.
	\$	\$	\$	\$	\$
V. Articles fabriqués—suite.					
Fil de jute, de lin ou de chanvre nat., teint ou coloré, etc.	13,848	—	2,446	2,100	15,599
Plomb, et articles en plomb...	52,024	35,162	38,143	45,890	49,726
Cuir et articles en cuir—					
Peaux de veau, de chevreau, de chèvre, de mouton ou d'agneau, tannées, mégissées, cirées ou vernies....	38,518	12,060	34,549	25,993	32,783
Cuir à ganterie, tannés ou mégissés, etc.....	18,860	20,883	26,746	31,824	13,652
Cuir à empeignes, y compr. le dongola, le cordouan, le kangourou, l'alligat., etc..	312	512	665	2,481	1,785
Bottes et bottines, pantouf. et fausses semelles en cuir	5,185	2,528	2,608	11,122	9,951
Harnais et artic. de sellerie, y comp. sabots p. chevaux	333	45	466	57	169
Autres cuirs et artic. en cuir.	19,402	23,996	12,674	37,586	28,843
Total.....	82,610	60,024	77,168	109,063	87,183
Chaux.....	—	36	361	—	—
Jus de limon, et autres jus de fruits.....	1,745	2,225	2,011	3,338	3,925
Garnit. de cardes mécaniques.	245	603	80	1,370	3,039
Lanternes magiques (et vues)	4,076	25,307	24,348	28,009	30,461
Malt, (extrait de).....	6	—	3	180	324
Marbre (articles en).....	4,560	3,314	1,858	2,071	4,586
Matelas.....	16	7	98	43	26
Nattes et carpettes.....	2,130	292	132	6	—
Métaux et articles en métal...	181,068	158,972	197,030	258,078	383,251
Matières minérales (articl. en)	3,223	2,766	5,935	9,418	9,473
Colle.....	13	49	51	123	884
Instruments de musique.....	132,425	78,471	109,821	143,372	164,499
Moutarde, tourt. de mout., etc.	664	1,801	1,219	1,356	1,131
Journaux et revues.....	2,762	7,539	8,379	6,620	2,119
Laine, pignon (peignons)....	12,411	22,470	26,639	8,965	22,544
Tourteaux et farine de lin et tourteaux et farine de coton.	592	—	—	22	—
Huiles, coco, palme.....	20,664	22,211	28,018	22,129	80,175
Autres huiles.....	35,496	28,225	32,508	67,457	83,268
Toiles cirées, tout. sort., tapis en liège et linoléum.....	3,218	2,136	1,947	11,076	8,948
Instruments d'optique, de physique, photographiques et de mathématiques.....	130,467	79,899	89,204	125,933	131,492
Paquets.....	538,347	478,205	511,516	600,603	645,651
Peintures et couleurs.....	117,501	76,499	107,558	163,570	185,906
Papier et ses applications—					
Papier à tenture, bordures comprises.....	18,006	14,065	20,088	26,888	24,276
Papier d'imprimerie.....	2,378	1,142	5,354	6,763	7,293
Papier goudronné et autres papiers de construction...	1,397	1,598	696	795	375

COMMERCE.

16. **Importations. Quantités et valeur des produits des pays autres que le R.-U. et les E.-U., importés pour consommation au Canada, groupés par catégories, pour les cinq années fiscales 1908-1912—suite.**

Articles principaux par catégories.	QUANTITÉS.				
	1908.	1909.	1910.	1911.	1912.
V. Articles fabriqués—suite.					
Pap. et ses applications—suite.					
Papiers d'emballage. liv.	374,267	437,268	793,107	766,604	1,519,451
Autre papier et art. en pap.	-	-	-	-	-
Total.....	-	-	-	-	-
Crayons, plomb.....	-	-	-	-	-
Plumes, porte-plumes et régl.	-	-	-	-	-
Parfums, non alcooliques.....	-	-	-	-	-
Plaques photographiques.....	-	-	-	-	-
Cadres p. tableaux et photog.	-	-	-	-	-
Poix et goudron, pin.... gal.	70	600	80	108	6,188
Tresses de pail, toscane d'herbe, etc.....	-	-	-	-	-
Plâtre de Paris.....	-	-	-	-	-
Plaques gravées sur bois ou métal.....	-	-	-	-	-
Portefeuilles, bourses, blagues à tabac, etc.....	-	-	-	-	-
Poli, ou préparations pour couteaux ou autres.....	-	-	-	-	-
Pommades..... liv.	2,757	1,632	2,020	1,524	2,250
Colis postaux.....	-	-	-	-	-
Pierres précieuses, polies, etc.	-	-	-	-	-
Chiffons, coton, toile, jute, etc..... quint.	16,885	13,548	16,718	35,599	74,512
Insignes.....	-	-	-	-	-
Résine..... quint.	-	10	-	1,281	425
Rubans.....	-	-	-	-	-
Papier de sable, de verre, d'émeri et de silic.....	-	-	-	-	-
Sauces, catsup et autres. gal.	80,490	72,444	91,301	91,957	90,757
Bâtim., navires, art. de rép.	-	-	-	-	-
Enseignes, tous matériaux, et lettres pour enseignes.....	-	-	-	-	-
Soie et articles en soie.....	-	-	-	-	-
Ardoises.....	-	-	-	-	-
Savon—					
Savon commun..... liv.	19,554	75,700	6,556	166,426	97,630
Savon de Marseilles.. “	1,612,590	2,188,065	2,227,895	2,475,563	2,948,132
Savon de toilette.....	-	-	-	-	-
Autres savons, poudres, etc.	-	-	-	-	-
Total.....	-	-	-	-	-
Epices..... liv.	1,069,990	1,029,311	1,156,625	1,338,276	1,682,338
Lunettes, monocles, montures, etc.....	-	-	-	-	-
Spiritueux—					
Cognac, y compris cognac artificiel, etc..... gal.	375,761	351,093	376,830	417,547	472,423
Genièvre de tout. sortes “	703,053	675,286	721,741	801,465	874,725

IMPORTATIONS DU CANADA.

16. Importations. Quantités et valeur des produits des pays autres que le R.-U. et les E.-U., importés pour consommation au Canada, groupés par catégories, pour les cinq années fiscales 1908-1912—suite.

Articles principaux par catégories.	VALEUR.				
	1908.	1909.	1910.	1911.	1912.
	\$	\$	\$	\$	\$
V. Articles fabriqués—suite.					
Pap. et ses applications—suite.					
Papier d'emballage.....	13,008	16,410	24,518	23,515	51,632
Aut. papier et art. en papier.	288,579	282,544	349,934	462,435	602,295
Total.....	323,368	315,759	400,590	520,396	685,871
Crayons.....	40,930	46,508	60,013	63,949	72,554
Plumes, porte-plum. et règles.	6,038	2,914	4,878	4,287	6,264
Parfums, non alcooliques....	37,238	28,912	44,527	51,312	62,496
Plaques photographiques.....	798	975	487	2,055	605
Cadres p. tableaux et photog..	10,637	8,264	10,631	11,764	10,447
Poix et goudron, pin.....	7	50	10	26	1,113
Tresses de paille, toscane, d'herbe, etc.....	22,327	26,292	55,707	57,085	51,946
Plâtre de Paris.....	1	-	2	-	-
Plaques gravées sur bois ou métal.....	3,770	155	775	425	22
Portefeuilles, bourses, blagues à tabac, etc.....	70,662	37,537	37,538	56,188	95,751
Poli, ou préparations pour couteaux ou autres.....	2,855	981	2,436	1,401	1,870
Pommades.....	4,338	2,293	2,220	2,313	3,298
Collis postaux.....	1,105	1,191	2,235	1,577	2,173
Pierres précieuses, polies, etc..	102,245	61,399	100,236	123,758	138,364
Chiffons, coton, toile, jute, etc.....	45,813	29,850	32,898	70,024	114,279
Insignes.....	233	687	275	388	231
Résine.....	-	22	-	3,342	1,568
Rubans.....	990,169	766,109	813,461	736,128	783,173
Papier de sable, de verre, d'émeri et de silic.....	-	-	11	410	165
Sauces, catsup et autres.....	19,320	18,408	23,382	25,334	27,045
Bâtim., navires, art. de rép.....	19,375	-	30,643	118,433	-
Enseignes, tous matériaux, et lettres pour enseignes.....	696	1,181	1,187	1,816	2,314
Soie et articles en soie.....	2,195,662	2,017,545	2,445,069	2,929,820	3,032,968
Ardoises.....	2,435	3,147	4,118	5,374	5,230
Savon—					
Savon commun.....	1,088	4,231	347	8,560	4,805
Savon de Marseilles.....	90,376	125,026	125,680	147,773	174,387
Savon de toilette.....	9,364	7,684	14,027	10,155	13,062
Autres savons, poudres, etc	508	1,614	1,610	2,674	1,958
Total.....	101,336	138,555	141,664	169,162	194,212
Epices.....	84,446	65,779	76,644	94,177	133,687
Lunettes, monocles, montures, etc.....	2,202	744	1,660	6,945	3,303
Spiritueux—					
Cognac, y compris cognac artificiel, etc.....	651,239	606,268	695,855	759,903	925,772
Genièvre de toutes sortes...	395,160	376,465	428,726	453,190	502,493

COMMERCE.

16. Importations. Quantités et valeur des produits des pays autres que le R.-U. et les E.-U., importés pour consommation au Canada, groupés par catégories, pour les cinq années fiscales 1908-1912—suite.

Articles principaux par catégories.	QUANTITÉS.				
	1908.	1909.	1910.	1911.	1912.
V. Articles fabriqués—suite.					
Spiritueux—suite.					
Rhum (Jamaïque).. gal.	95,863	84,376	95,546	103,018	127,119
Whiskey..... “	852	476	834	726	1,375
Autres spiritueux.... “	94,887	92,850	113,609	129,935	159,049
Total..... “	1,270,416	1,204,081	1,308,560	1,452,691	1,634,691
Amidon..... liv.	373,678	397,917	189,273	261,635	424,494
Pierre (articles en).....	-	-	-	-	-
Paille (articles en).....	-	-	-	-	-
Sucre et sirop..... liv.	431,549,449	453,121,541	450,583,063	547,534,028	566,721,752
Bonbons et confiserie.. “	287,207	270,972	282,770	361,951	431,209
Glucose et saccharine... “	212	198	-	198	2,293
Mélasse..... gal.	5,199,234	4,336,196	6,331,023	6,399,529	5,725,402
Instrum. chirurg. et dentaires.	-	-	-	-	-
Rubans à mesurer.....	-	-	-	-	-
Dents artificielles.....	-	-	-	-	-
Étain et articles en étain—					
Étain en blocs, en gueuse et barres..... quint.	6,922	5,878	3,368	3,456	6,175
Étain en plaq. et feuilles “	235	20	282	331	64
Feuilles d'étain..... liv.	18,956	33,948	46,559	85,889	40,198
Fer-blanc, et au. art. en étain	-	-	-	-	-
Total.....	-	-	-	-	-
Tabac et ses produits—					
Cigarettes..... liv.	14,721	12,051	16,199	15,154	19,275
Cigares..... “	104,928	96,839	96,571	105,896	140,358
Tabac coupé..... “	30,949	32,265	27,112	39,121	29,462
Autres tabacs..... “	2,574	1,670	1,616	2,216	1,712
Total..... “	153,172	142,825	141,498	162,387	190,807
Pipes à tabac.....	-	-	-	-	-
Trôles (trawl) et cuill. à trôle..	-	-	-	-	-
Malles et val., btes à chap., etc					
Térébenthine, esprit de. gal.	1,162	24	-	40	-
Ficelles, et articles en.....	-	-	-	-	-
Parapluies, ombrelles et parasols.....	-	-	-	-	-
Non dénommés.....	-	-	-	-	-
Vernis, laques, vernis gras, etc..... gal.	209	155	705	314	48
Vinaigre..... “	19,957	4,284	10,878	9,746	6,254
Montres, boîtes de montres, mouvements, verres, etc...	-	-	-	-	-
Cire, articles en.....	-	-	-	-	-
Sangles, élastiq. et non élasti.	-	-	-	-	-
Fouets, courroies et lanières..	-	-	-	-	-
Corniches de fenêtres, bâtons, stores, rouleaux.....	-	-	-	-	-
Vin, non mousseux.... gal.	563,661	528,730	617,267	679,200	679,231
Vin, mousseux..... douz.	41,231	34,639	46,077	58,901	67,903
Bois et ouvrages en bois.....	-	-	-	-	-

IMPORTATIONS DU CANADA.

16. Importations. Quantités et valeur des produits des pays, autres que le R.-U. et les E.-U., importés pour consommation au Canada, groupés par catégories, pour les cinq années fiscales 1908-1912—suite.

Articles principaux par catégories..	VALEUR.				
	1908.	1909.	1910.	1911.	1912.
V. Articles fabriqués—suite.	\$	\$	\$	\$	\$
Spiritueux—suite.					
Rhum, (Jamaïque).....	47,354	43,597	51,511	53,494	60,234
Whiskey.....	998	559	1,423	1,265	2,710
Autres spiritueux.....	225,364	206,799	259,847	300,294	374,138
Total.....	1,320,115	1,233,688	1,437,362	1,568,146	1,865,347
Amidon.....	9,001	10,182	4,972	6,986	11,643
Pierre, (articles en).....	1,835	2,990	3,791	2,953	11,909
Paille, (articles en).....	94,871	51,349	64,539	77,755	93,844
Sucre et sirop).....	9,375,646	11,516,703	11,285,946	14,154,278	15,022,199
Bonbons et confiserie.....	26,150	34,030	28,574	47,427	59,245
Glucose et saccharine.....	5	7	-	5	98
Mélasses.....	938,873	871,807	1,446,569	1,271,717	1,083,964
Instruments chirurg. et dentaires.....	12,359	15,536	16,236	26,794	33,993
Rubans à mesurer.....	1,196	118	308	337	267
Dents artificielles.....	-	-	994	944	-
Étain et articles en étain—					
Étain en bl's, gueuse et barres.....	251,165	175,568	98,067	124,144	254,115
Étain en plaques et feuilles..	1,024	60	1,187	1,363	410
Feuilles d'étain.....	8,133	9,905	14,510	13,743	18,041
Ferblant. et autres articles en étain.....	8,131	7,828	7,347	6,766	10,593
Total.....	268,453	193,364	121,111	146,016	284,159
Tabac et ses produits—					
Cigarettes.....	35,357	28,851	37,326	36,071	45,679
Cigares.....	390,600	363,037	384,230	418,291	563,350
Tabac coupé.....	8,931	7,559	6,478	12,297	8,209
Autres tabacs.....	1,249	626	678	887	769
Total.....	436,137	400,073	428,712	467,546	618,007
Pipes à tabac.....	304,466	253,710	224,428	305,288	311,329
Trôles (trawl) et cuill. à trôle..	8	16	331	17	-
Malles et valises, btes à chap., etc.....	2,700	922	1,803	3,231	4,156
Térébenthine, esprit de.....	623	29	-	25	-
Ficelles, et articles en.....	811	516	253	511	447
Parapluies, ombrelles et parasols.....	6,500	1,921	2,680	4,540	2,588
Non dénommées.....	37,592	31,566	33,098	34,964	45,557
Vernis, laques, vernis gras, etc.....	557	511	684	786	191
Vinaigre.....	1,901	1,182	2,037	1,669	1,371
Montres, boîtes de montres, mouvements, verres, etc....	247,986	224,780	324,405	372,864	390,867
Cire, articles en.....	1,134	862	1,110	358	1,268
Sangles, élastiques et non élastiques.....	10,319	7,941	11,503	9,599	25,245
Fouets, courroies et lanières....	144	160	132	29	216
Corniches de fenêtres, bâtons, stores, rouleaux.....	66	78	223	11	337
Vin, non mousseux.....	407,025	375,017	424,826	503,311	583,339
Vin, mousseux.....	336,172	297,912	430,018	553,081	698,366
Bois, et ouvrages en bois.....	35,851	38,930	46,779	74,993	95,680

COMMERCE.

16. Importations. Quantités et valeur des produits des pays autres que le R.-U. et les E.-U., importés pour consommation au Canada, groupés par catégories, pour les cinq années fiscales 1908-1912—suite.

Articles principaux par catégories.	QUANTITÉS.				
	1908.	1909.	1910.	1911.	1912.
V. Articles fabriqués—suite.					
Laine et lainages—suite.					
Cachemires, draps et does- kings..... vgs.	282,320	236,434	370,071	342,602	294,974
Etoffes pour habits et par- dessus..... vgs.	39,272	30,182	74,129	54,938	42,031
Tweeds..... "	36,865	38,769	57,464	30,026	20,028
Articles tricotés, y compris vêtements de dessous....	-	-	-	-	-
Chaussettes et bas de tout sortes..... douz. prs.	54,137	51,461	64,318	60,197	40,079
Fils composés en tout ou en partie de laine, estame, poil de chèvre, etc... liv.	5,227	4,746	26,019	31,283	28,403
Fil de laine et estame. liv.	85,736	70,361	58,515	42,584	80,445
Tissus composés en tout ou en partie de laine filée ou peignée.....	-	-	-	-	-
Vêtements de dessus, fem. mes et enfants.....	-	-	-	-	-
Confections et art. de vête- ment.....	-	-	-	-	-
Autres lain. et art. en laine.	-	-	-	-	-
Total.....	-	-	-	-	-
Fils, n.d. a..... liv.	755	55	-	770	775
Zinc, et articles en zinc.....	-	-	-	-	-
Autres matières fabriquées....	-	-	-	-	-
VI. Produits minéraux.....	-	-	-	-	-
Argiles.....	-	-	-	-	-
Charbon bitumineux... ton.	8,259	19	-	-	-
Emeri en blocs, pulvérisé ou moulu.....	-	-	-	-	-
Gravier et sable..... ton.	8,952	9,001	4,369	5,032	9,339
Pierres lithographiques non gravées.....	-	-	-	-	-
Marbre, scié seulement.....	-	-	-	-	-
Marbre brut, non taillé ou cisé.....	-	-	-	-	-
Eaux minérales et gazeuses..	-	-	-	-	-
Minéraux—					
Alumine ou oxyde d'alumi- nium..... quint.	8,536	-	-	-	7
Litharge..... "	8,833	2,876	7,123	8,029	9,515
Autres minéraux.....	-	-	-	-	-
Huiles minérales—					
Huile de charb. et de pétrole dis., purif. ou raffin. gal.	80	80	83	181	-
Huiles, produits de pétro- le..... gal.	40	2	18	-	-

IMPORTATIONS DU CANADA.

16. Importations. Quantités et valeur des produits des pays autres que le R.-U. et les E.-U., importés pour consommation au Canada, groupés par catégories, pour les cinq années fiscales 1908-1912—suite.

Articles principaux par catégories.	VALEUR.				
	1908.	1909.	1910.	1911	1912.
	\$	\$	\$	\$	\$
V. Articles fabriqués—suite.					
Laine et lainages—suite.					
Cachemire, draps et doekins.....	152,833	127,808	213,607	184,122	172,927
Etoffes pour habits et pardessus.....	22,400	19,508	42,531	31,941	24,266
Tweeds.....	23,783	26,133	34,443	20,239	13,644
Articles tricotés, y compris vêtements de dessous.....	80,303	51,651	63,786	82,917	86,625
Chaussettes et bas de toutes sortes.....	100,868	87,982	97,530	106,773	67,661
Fils composés en tout ou en partie de laine, estame, poil de chèvre, etc.....	3,294	2,180	19,443	24,634	20,510
Fils de laine et estame.....	47,084	38,096	30,108	25,113	41,998
Tissus composés en tout ou en partie de laine filée ou peignée.....	1,693,296	1,221,272	1,634,111	1,264,529	1,082,711
Vêtements de dessus de femmes et d'enfants.....	241,149	189,395	163,967	156,475	166,686
Confections et articles de vêtement.....	141,101	79,394	76,515	134,266	158,730
Aut. lainages et art. en laine	292,525	232,887	206,704	377,228	280,380
Total.....	2,801,636	2,076,306	2,582,745	2,408,237	2,116,138
Fils, n. d. a.....	235	258	-	997	630
Zinc, et articles en zinc.....	213,916	174,071	482,839	122,353	209,002
Autres matières fabriquées....	291,702	124,788	197,793	192,362	416,639
VI. Prod. minéraux... totaux.	1,662,835	1,512,273	2,106,345	2,582,283	2,429,384
Argiles.....	60	1,757	1,403	1,198	6,226
Charbon bitumineux.....	44,308	58	-	-	-
Emeri en blocs, pulvérisé ou moulu.....	-	-	49	-	-
Gravier et sable.....	17,022	23,643	5,296	10,727	20,333
Pierres lithographiques non gravées.....	1,075	3,435	750	2,086	2,525
Marbre, scié seulement.....	29,481	14,739	30,182	32,838	14,608
Marbre brut, non taillé ou ciselé.....	1,201	-	-	5,429	1,250
Eaux minérales et gazeuses....	123,500	94,106	94,699	126,215	135,920
Minéraux—					
Alumine ou oxyde d'aluminium.....	29,659	-	-	-	30
Litharge.....	40,332	13,781	26,183	28,316	31,193
Autres minéraux.....	14,932	5,701	6,329	14,577	13,292
Huiles minérales—					
Huile de charb. et de pétrole, dis., purifiée ou raffinée	16	13	28	48	-
Huiles, produits de pétrole..	9	2	3	-	-

COMMERCE.

16. Importations. Quantités et valeur des produits des pays autres que le R.-U. et les E.-U., importés pour consommation au Canada, groupés par catégories, pour les cinq années fiscales 1908-1912—fin.

Articles principaux par catégories.	QUANTITÉS.				
	1908.	1909.	1910.	1911.	1912.
VI. Produits minéraux—suite.					
Huiles minérales—suite.					
Huiles lubrifiantes composées entièrement ou en partie de pétrole.....	-	-	-	158	1,674
Huiles, autres..... gal.	1,136	-	50	-	3,675
Minerais de mét., tout sort., y comp. min. de Cobalt,	12,435,093	13,618,925	11,044,812	16,193,013	11,099,056
Phosphate naturel.....	-	-	-	-	-
Pier.préc.,diam.,non mont., poussières ou petits diam. et diam. noirs p. forêts...	-	-	-	-	-
Sel..... quint.	686,513	873,175	828,019	694,846	827,329
Pierres, dalles, granit, pierre de taille brute, etc..... ton.	20	111	108	350	664
Bianc d'Espagne..... quint.	-	306	231	3,917	1,584
Autres produits minéraux.....	-	-	-	-	-
VII. Produits divers.....	-	-	-	-	-
Articles produits ou fabriqués au Canada revenus après avoir été exportés.....	-	-	-	-	-
Articles pour l'usage du Gouverneur général.....	-	-	-	-	-
Articles p. l'arm. et la marine.	-	-	-	-	-
Articles sortant des entrepôts, p. ravitaillem. de navires...	-	-	-	-	-
Sérums, ou produits bactériologiques.....	-	-	-	-	-
Barils ou colis renvoyés.....	-	-	-	-	-
Cabinets de monnaies, collections de médailles, etc.....	-	-	-	-	-
Café, vert..... liv.	6,846,069	8,098,335	10,125,760	9,585,709	11,300,014
Modèles d'inventions et autres améliorations.....	-	-	-	-	-
Peint. à l'huile et aquarelles...	-	-	-	-	-
Effets de colons.....	-	-	-	-	-
Eponges.....	-	-	-	-	-
Thé..... liv.	18,883,627	22,475,989	23,072,052	23,856,031	21,568,125
Autres articles divers.....	-	-	-	-	-
Numéraire et lingots.....	-	-	-	-	-

IMPORTATIONS DU CANADA.

16. Importations. Quantités et valeur des produits des pays autres que le R.-U. et les E.-U., importés pour consommation au Canada, groupés par catégories, pour les cinq années fiscales 1908-1912—fin.

Articles principaux par catégories.	VALEUR.				
	1908.	1909.	1910.	1911.	1912.
	\$	\$	\$	\$	\$
VI. Produits minéraux—suite					
Huiles minérales—suite					
Huiles lubrifiantes, composée entièrement ou en partie de pétrole.....	-	-	-	24	346
Huiles, autres.....	284	-	24	1,159	968
Minerais de mét., tout, sortes, y compris min. de Cobalt..	630,853	733,005	578,880	973,826	708,613
Phosphate naturel.....	-	1,632	379	625	648
Pier. précieuses, diam., non montés, poussière ou petits diam. et diam. noirs p. for..	646,289	528,294	1,288,150	1,309,634	1,407,584
Sel.....	66,607	85,324	67,808	59,093	70,595
Pierres, dalles, granit, pierre de taille brute, etc.....	110	457	773	502	2,163
Blanc d'Espagne.....	-	72	125	1,140	413
Autres produits minéraux.....	17,097	6,254	5,284	14,846	12,677
VII. Produits divers. totaux	4,056,511	4,394,209	4,924,691	5,397,363	6,022,660
Articles produits ou fabriqués au Canada revenus après avoir été exportés.....	24,695	34,792	33,997	27,285	52,521
Articles pour l'usage du Gouverneur général.....	276	-	419	225	510
Art. pour l'armée et la marine	-	-	178	2,232	599
Articles sortant des entrepôts p. ravitaillement de navires	13,547	9,967	6,827	8,270	9,316
Sérums ou produits bactériologiques.....	4,383	3,240	2,527	4,241	3,322
Barils ou colis renvoyés.....	1,685	643	295	1,740	240
Cabinets de monnaies, collections de médailles, etc.....	138	452	121	211	40
Café, vert.....	601,969	716,549	966,403	1,102,774	1,52,303
Modèles d'inventions et aut. améliorations.....	612	356	521	1,063	196
Peint. à l'huile et aquarelles...	28,121	86,129	171,778	61,254	284,681
Effets de colons.....	431,741	161,225	134,121	128,831	294,104
Eponges.....	9,493	2,386	1,642	2,610	2,497
Thé.....	2,922,332	3,338,238	3,577,854	3,911,661	3,587,085
Autres articles divers.....	14,955	22,996	23,686	30,434	28,150
Numéraire et lingots.....	2,564	17,227	4,322	114,532	107,095

COMMERCE.

17. Importations. Quantités et valeur des produits de tous pays, importés pour consommation au Canada, groupés par catégories, pour les cinq années fiscales 1908-1912.

Articles principaux par catégories.	QUANTITÉS.				
	1908.	1909.	1910.	1911.	1912.
I. Produits agricoles... totaux	-	-	-	-	-
Cannes de bamb., en long....	-	-	-	-	-
Farineux alimentaires, etc.—					
Biscuits, toutes sortes liv.	1,012,396	1,171,475	1,255,849	2,102,210	2,204,708
Macaroni et vermicelle “	4,154,663	3,874,345	4,597,129	5,355,769	6,257,035
Riz, toutes sortes....	43,918,702	46,262,633	43,488,266	42,282,989	57,277,692
Farine de riz et de sagou “	342,419	981,777	1,042,451	736,533	695,607
Farineux non dénom....	4,070,716	2,465,069	3,378,155	4,042,146	4,210,244
Toral, farin. aliment. “	53,498,896	54,755,299	53,761,850	54,519,647	70,645,286
Grains et produits de grains					
Fèves (haricots).... boiss.	25,561	108,042	104,761	47,517	72,323
Maïs (blé-d'Inde) pour “					
la distillation..... “	1,172,738	876,135	827,723	869,150	819,115
Maïs (blé-d'Inde).....	14,127,182	5,414,672	6,596,640	11,523,646	15,121,080
Avoine..... “	112,935	454,693	38,945	16,389	83,245
Pois..... “	6,904	11,594	17,670	26,276	31,405
Autres grains..... “	90,255	46,366	55,270	115,396	121,841
Total des grains..... “	61,408	130,371	170,112	156,912	24,291
Total des grains.....	15,596,983	7,041,873	7,811,121	12,755,286	16,273,300
Son, déch. de mout., etc...	-	-	-	-	-
Céréales préparées.....	-	-	-	-	-
Farine de maïs (blé-d'In.) bar.	26,895	34,913	33,341	41,991	41,924
Farine d'avoine..... liv.	46,307	34,855	17,856	13,090	21,635
Farine de blé..... bar.	43,365	38,792	31,458	60,738	47,217
Prod. de grains non dénom.	-	-	-	-	-
Total des prod. de grains	-	-	-	-	-
Grand total des far. alim.	-	-	-	-	-
Sorgho.....	-	-	-	-	-
Jones et rotins non ouvrés....	-	-	-	-	-
Cidre..... gal.	4,008	1,403	4,428	6,407	1,672
Cacao en fèves, non torréfié					
broyé ou moulu..... liv	2,461,539	2,521,170	2,855,473	3,181,547	5,604,949
Noix de coco..... nomb.	2,616,005	3,445,383	3,297,323	3,628,231	3,939,572
Fibres, mexicaines, istle ou					
tompico..... quint.	6,184	1,946	2,538	1,855	1,614
Fibres, végét. non dén. “	13,027	4,575	9,675	12,632	7,003
Produits pour floristes.....	-	-	-	-	-
Fruits secs, amand. comp.—					
Pommes sèches..... liv.	270,348	74,921	79,705	140,094	279,688
Raisins de Corinthe.... “	10,533,366	9,724,252	10,918,608	11,000,240	12,756,897
Dates..... “	2,293,073	2,367,516	2,763,210	3,543,081	3,260,954
Figues..... “	4,311,177	3,076,922	4,498,228	4,759,673	5,501,373
Prunes..... “	7,347,875	8,565,648 ¹	10,145,969 ¹	9,301,561 ¹	12,950,053 ¹
Raisins..... “	16,914,617	17,236,540	20,284,643	21,023,665	23,846,500
Autres fruits secs..... “	772,759	3,280,749	3,984,104	4,641,867	4,141,506
Amandes toutes sortes “	10,912,045	10,980,525	13,282,300	14,192,215	16,724,559
Total des fruits secs. “	53,355,260	55,307,073	65,950,767	68,602,396	79,461,530
Fruits, frais—					
Pommes..... bar.	37,284	56,763	59,071	150,961	195,069
Bananes..... régim.	1,409,752	1,471,885	1,589,114	1,849,422	2,193,182
Petits fruits, toutes sortes..	-	-	-	-	-
Cerises..... liv.	194,801	316,800	318,680	345,932	514,154

¹Y compris prunes avec leurs noyaux.

IMPORTATIONS DU CANADA.

17. Importations. Quantités et valeur des produits de tous pays, importés pour consommation au Canada, groupés par catégories, pour les cinq années fiscales 1908-1912.

Articles principaux par catégories.	VALEUR.				
	1908.	1909.	1910.	1911.	1912.
	\$	\$	\$	\$	\$
I. Produits agricoles, totaux.	31,585,114	25,883,557	27,883,282	35,304,683	43,936,620
Cannes de bambou en long	4,317	8,889	9,217	11,027	3,848
Farineux alimentaires, etc.—					
Biscuits, toutes sortes.....	96,787	114,559	146,913	237,486	239,974
Macaroni et vermicelle.....	180,330	180,701	211,574	245,938	292,106
Riz, toutes sortes.....	972,291	1,113,022	861,995	896,697	1,231,887
Farines de riz et de sagou...	7,733	19,259	21,099	17,265	20,447
Farineux non dénommés.....	148,515	59,877	70,228	111,264	148,572
Total des farineux aliment.	1,405,656	1,487,418	1,311,809	1,508,650	1,932,986
Grains et produits de grains—					
Fèves (haricots).....	49,990	151,886	171,123	101,338	152,880
Maïs (blé d'Inde) pour la distillation.....	725,391	663,240	552,351	490,072	565,697
Maïs (blé d'Inde).....	8,258,262	3,801,853	4,646,540	6,951,747	9,757,947
Avoine.....	69,748	304,941	27,287	10,646	45,066
Pois.....	15,095	30,210	46,650	85,676	107,393
Blé.....	76,053	41,010	55,612	98,662	104,051
Autres grains.....	50,522	86,908	105,770	97,674	19,430
Total des grains.....	9,245,061	5,080,048	5,605,333	7,835,815	10,752,464
Son, déchets de mout., etc..	86,771	78,000	220,541	32,889	38,467
Céréales préparées.....	190,025	242,187	251,362	333,884	250,647
Farine de maïs (blé d'Inde).	78,993	117,042	106,484	122,720	125,030
Farine d'avoine.....	1,462	1,361	775	716	1,066
Farine de blé.....	177,111	168,969	156,310	245,365	199,707
Produits de grains non dén..	140,760	104,866	94,098	121,832	132,088
Total des prod. de grains.	675,122	712,425	829,570	857,406	747,005
Grand total des far. alim.	11,325,839	7,279,891	7,746,712	10,201,871	13,432,455
Sorgho.....	238,512	246,701	432,146	389,173	437,001
Jones et rotins non ouvrés....	20,735	14,389	16,657	14,823	12,383
Cidre.....	1,778	848	1,871	3,267	1,457
Cacao, en fèves, non torréfié, broyé ou moulu.....	487,924	341,356	338,334	382,834	691,669
Noix de coco.....	60,384	68,670	67,078	73,074	101,920
Fibres, mexicaines, istle ou tampico.....	53,173	22,259	24,747	21,653	19,103
Fibres, végétales, n.a.d.....	37,071	31,850	59,484	62,533	54,470
Produits pour floristes.....	139,759	135,368	166,051	203,213	244,103
Fruits secs, amandes comp.—					
Pommes.....	17,492	4,582	6,461	11,260	29,887
Raisins de Corinthe.....	506,709	409,955	452,458	551,562	684,395
Dates.....	95,247	110,733	115,719	159,647	175,227
Figs.....	185,446	121,395	163,720	202,384	240,129
Prunes.....	327,928	340,729 ¹	348,127 ¹	459,985 ¹	860,405 ¹
Raisins.....	949,587	829,071	821,136	1,139,983	1,526,238
Autres fruits secs.....	69,584	192,563	241,133	296,904	362,765
Amandes, toutes sortes....	948,468	911,519	1,151,199	1,396,131	1,631,153
Total des fruits secs.....	3,100,461	2,920,547	3,299,953	4,217,856	5,510,199
Fruits, frais—					
Pommes.....	183,103	225,850	261,792	487,516	681,086
Bananes.....	1,485,073	1,406,865	1,499,095	1,782,420	2,071,965
Petits fruits, toutes sortes..	183,771	195,832	211,794	319,322	345,528
Cerises.....	26,640	33,990	40,376	44,744	67,034

¹Y compris prunes avec leurs noyaux.

COMMERCE.

17. Importations. Quantités et valeur des produits de tous pays, importés pour consommation au Canada, groupés par catégories, pour les cinq années fiscales 1908-1912—suite.

Articles principaux par catégories.	QUANTITÉS.				
	1908.	1909.	1910.	1911.	1912.
I. Produits agricoles—suite.					
Fruits, frais—suite.					
Atocas.....boiss.	30,228	12,957	40,855	40,022	31,903
Raisins.....liv.	2,947,889	3,134,442	3,502,989	3,934,255	6,303,329
Oranges, citrons, limons.....	—	—	—	—	—
Pêches.....liv.	3,733,589	6,386,937	4,797,066	8,137,846	8,970,646
Ananas.....nomb.	1,990,790	2,650,302	3,953,339	3,349,743	3,617,731
Prunes.....boiss.	47,214	74,849	69,529	89,808	97,246
Fruits non dénommés.....	—	—	—	—	—
Total des fruits frais.....	—	—	—	—	—
Fruits, conservés.....	—	—	—	—	—
Foin.....tonnes	11,538	8,061	7,680	12,247	19,721
Chanvre, non préparé.....quint.	145,969	69,553	58,911	81,017	82,661
Houblon.....liv.	1,354,878	1,248,186	945,625	1,105,824	1,374,482
Malt.....boiss.	10,574	28,850	60,780	77,182	14,022
Huiles végétales.....gal.	1,541,619	1,811,306	3,143,392	3,080,063	2,791,463
Huiles végétales.....liv.	3,262,887	1,189,248	1,512,918	3,667,979	4,723,383
Cornichons.....gal.	405,250	366,666	398,210	608,412	527,552
Plants et arbres.....	—	—	—	—	—
Semences, jardin et g'de cult.	—	—	—	—	—
Graine de lin.....liv.	23,891,560	37,520	243,264	9,752,792	13,969,760
Autres semences ou graines.....	—	—	—	—	—
Total des semences.....	—	—	—	—	—
Paille.....tonnes	194	50	89	268	614
Sucre d'érable et sirop d'érable.....liv.	14,758	10,993	7,607	11,222	15,042
Tabac non manufacturé.....	15,690,076	15,994,878	13,753,141	17,204,271	17,203,513
Légumes.....	—	—	—	—	—
Autres produits agricoles.....	—	—	—	—	—
II. Animaux et leurs produits.					
Animaux vivants—					
Bovins.....nomb.	3,595	2,877	1,292	3,569	3,364
Chiens....."	491	420	407	423	818
Vollaill. dom., race pure.....	3,375	4,766	3,637	7,983	9,165
Porcs.....	—	—	—	—	—
Chevaux.....nomb.	5,824	4,725	8,702	10,040	22,614
Moutons....."	53,345	43,281	36,010	68,883	192,618
Autres animaux.....	—	—	—	—	—
Total animaux vivants.....	72,487	99,105	87,141	64,390	132,296
Os, bruts et moulus.....quint.	153,087	100,207	194,720	223,866	209,227
Soies.....liv.	1,149,986	1,136,120	884,078	2,378,640	7,552,248
Œufs.....douz.	—	—	—	—	—
Plumes.....	—	—	—	—	—
Pelleteries brutes.....	—	—	—	—	—
Pelleteries ouvrées entièrement ou en partie.....	—	—	—	—	—
Graisse animale et oléostéarine.....liv.	1,299,628	1,280,665	2,364,996	2,466,381	3,092,707
Graisse brute.....	11,920,455	11,561,706	11,247,841	11,937,583	12,758,500
Poils, nettoyés ou non.....	683,206	553,096	403,994	599,104	677,416
Crin de cheval.....	69,482	79,449	129,963	118,605	169,847

IMPORTATIONS DU CANADA.

17. Importations. Quantités et valeur des produits de tous pays, importés pour consommation au Canada, groupés par catégories, pour les cinq années fiscales 1908-1912—suite.

Articles principaux par catégories.	VALEUR.				
	1908.	1909.	1910.	1911.	1912.
I. Produits agricoles—suite.	\$	\$	\$	\$	\$
Fruits, frais—suite.					
Atocas.....	80,877	37,283	91,757	103,118	99,353
Raisins.....	196,268	193,781	221,887	231,308	355,561
Oranges, citrons, limons....	2,502,247	2,475,132	2,664,292	3,268,187	3,964,435
Pêches.....	178,818	163,941	155,139	218,564	299,913
Ananas.....	184,938	229,802	252,719	253,949	283,858
Prunes.....	123,899	125,390	158,756	177,604	239,916
Fruits non dénommés.....	164,206	170,092	176,798	247,284	325,140
Total des fruits frais.....	5,309,840	5,257,958	5,734,205	7,134,016	8,733,789
Fruits, conserves.....	170,026	133,785	142,727	267,681	536,287
Foin.....	229,036	125,299	141,956	230,393	305,350
Chanvre non préparé.....	702,073	421,050	336,471	435,641	416,163
Houblon.....	242,542	192,293	232,598	267,744	599,171
Malt.....	10,531	27,081	57,410	65,033	13,399
Huiles végétales.....	754,816	750,566	1,263,173	1,599,439	1,379,247
Huiles végétales.....	170,125	63,974	91,648	327,257	444,653
Cornichons.....	315,344	241,869	268,682	367,273	366,154
Plantes et arbres.....	136,924	116,873	156,061	182,211	188,192
Semences, jardin et g'de cultu.	1,073,236	1,168,814	1,067,641	1,225,556	1,055,752
Graine de lin.....	526,614	1,326	9,503	347,072	554,817
Autres semences ou graines...	99,381	110,530	96,554	124,940	116,945
Total des semences.....	1,699,231	1,280,670	1,173,698	1,697,568	1,727,514
Paille.....	2,100	587	1,880	4,304	6,373
Sucre d'érable et sirop d'érable.....	1,628	1,619	766	1,398	2,250
Tabac non manufacturé.....	3,385,348	3,436,176	3,229,239	3,820,839	4,434,757
Légumes.....	1,094,460	1,016,248	1,303,317	1,738,142	2,726,472
Autres produits agricoles.....	1,891,136	1,746,751	1,587,191	1,584,420	1,548,236
II. Animaux et leurs produits, totaux.	17,686,294	16,650,647	23,205,327	23,258,364	29,499,117
Animaux vivants—					
Bovins.....	127,852	75,602	73,488	127,387	130,488
Chiens.....	25,693	16,567	15,950	18,321	44,619
Vclailles domest., race pure	10,727	10,634	14,844	23,198	32,844
Porcs.....	5,366	1,025	2,569	4,693	1,217
Chevaux.....	1,170,506	941,767	1,372,478	1,664,771	2,866,175
Moutons.....	224,605	183,145	135,686	237,410	579,890
Autres animaux.....	82,457	52,579	96,348	162,525	250,089
Total des animaux vivants.....	1,647,206	1,281,319	1,711,363	2,238,305	3,905,322
Os, bruts et moulus.....	91,434	130,736	122,861	91,158	179,974
Soies.....	124,834	77,998	129,204	167,025	170,713
OEufs.....	214,994	239,127	190,903	439,066	1,617,774
Plumes.....	33,306	18,509	77,459	60,705	118,871
Pelletteries brutes.....	2,883,239	2,674,418	4,222,925	3,372,334	4,163,140
Pelletteries ouvrées entièrement ou en partie.....	989,160	642,264	1,031,876	963,111	976,247
Graisse animale et oléostéarine	47,745	55,511	107,167	113,189	134,286
Graisse brute.....	698,367	643,391	688,959	850,987	804,054
Poils, nettoyés ou non.....	77,277	57,054	83,519	161,996	134,369
Crin de cheval.....	65,962	61,659	102,361	100,406	123,318

COMMERCE.

17. Importations. Quantités et valeur des produits de tous pays, importés pour consommation au Canada, groupés par catégories, pour les cinq années fiscales 1908-1912—suite.

Articles principaux par catégories.	QUANTITÉS.				
	1908.	1909.	1910.	1911.	1912.
II. Animaux et leurs produits					
—suite.					
Pelleteries pour chapeliers....	-	-	-	-	-
Peaux et pelleteries brutes.liv.	-	-	42,152,473	43,333,909	47,900,840
Miel.....	605,049	264,689	376,999	341,565	434,359
Lait condensé.....	1,138,772	861,735	256,124	173,309	133,365
Huiles, animales..... gal.	29,589	26,181	35,198	63,831	113,639
Denrées, etc.—					
Beurre..... liv.	738,200	929,684	393,582	1,227,390	3,874,587
Fromage.....	590,475	584,188	683,778	866,653	919,189
Saindoux et composition de saindoux, etc....	12,390,175	13,367,719	11,804,018	9,486,264	9,119,349
Viandes—					
Bacon et jambon, épaules et côtés..... liv.	7,307,949	5,883,462	5,461,463	4,959,431	11,247,480
Bœuf salé.....	2,057,986	1,306,607	1,446,302	1,170,649	1,976,949
Conserves de viandes, de volaille et de gibier. liv.	300,719	347,587	458,967	1,112,898	2,023,987
Extrait de viande «fluid beef», etc..... liv.	-	-	-	-	-
Mouton et agneau, frais. liv.	1,250,961	1,431,206	2,094,023	2,708,161	3,950,805
Porc (viande de).....	8,966,365	10,519,037	8,910,948	7,149,446	6,190,287
Volaille et gibier.....	2,105,275	1,355,419	1,491,778	2,262,226	4,367,785
Autres viandes..... liv.	-	-	-	-	-
Total des viandes.....	-	-	-	-	-
Présure.....	-	-	-	-	-
Boyaux à saucisses.....	-	-	-	-	-
Soie brute, etc.....	-	-	-	-	-
Cire d'abeille..... liv.	61,159	42,781	61,972	80,226	116,827
Laine.....	6,129,216	5,683,948	7,427,079	6,422,395	7,195,436
Autres produits.....	-	-	-	-	-
III. Pêcheries (prod. des).					
Anchois et sardines.... boîtes	2,851,718	3,206,452	3,782,317	5,435,268	5,047,152
Morue, égrefin, lingue, merlan, toutes sortes..... liv.	18,372,577	18,479,144	14,408,563	10,258,654	14,720,027
Flétan (halibut).....	1,228,082	1,109,011	1,221,812	1,642,041	2,280,120
Harengs.....	14,525,146	6,403,542	10,864,997	10,900,684	13,085,066
Homards.....	-	-	-	-	-
Maquereaux..... liv.	5,960	8,359	8,290	84,363	17,770
Huitres.....	-	-	-	-	-
Saumon..... liv.	575,778	613,704	1,429,116	749,004	1,555,650
Poisson de mer, autres..	152,068	280,481	208,199	333,943	209,378
Autres poissons frais, marinés, fumés, etc.....	-	-	-	-	-
Total des poissons.....	-	-	-	-	-
Huiles de poisson—					
Morue..... gal.	93,956	160,832	141,191	116,269	119,746
Foie de morue.....	28,079	23,857	15,550	16,533	8,979
Phoques.....	54,428	44,086	22,805	57,038	52,649
Aut. huiles de poisson.....	72,836	58,857	47,744	53,343	67,122
Total des huiles.....	249,299	287,632	227,200	243,183	248,499
Autres produits des pêcheries.	-	-	-	-	-

IMPORTATIONS DU CANADA.

17. Importations. Quantités et valeur des produits de tous pays, importés pour consommation au Canada, groupés par catégories, pour les cinq années fiscales 1908-1912—suite.

Articles principaux par catégories.	VALEUR.				
	1908.	1909.	1910.	1911.	1912.
	\$	\$	\$	\$	\$
II. Animaux et leurs produits					
—suite					
Pelleterie pour chapeliers....	71,496	44,410	75,252	89,733	137,743
Peaux et pelleteries brutes....	4,635,466	5,049,830	7,997,312	7,936,115	8,724,735
Miel.....	34,319	19,899	29,399	33,342	40,622
Lait condensé.....	87,998	66,178	18,56	12,604	9,981
Huiles, animales.....	16,257	13,580	22,540	35,654	38,895
Denrées:—					
Beurre.....	169,063	223,265	92,934	296,033	1,016,418
Fromage.....	119,442	110,985	145,714	171,269	178,811
Saindoux, et composition de saindoux, etc.....	1,128,381	1,301,573	1,437,555	1,146,784	858,257
Viandes—					
Bacon et jambons, épaules et côtés.....	852,301	736,162	817,345	834,685	1,476,473
Bœuf salé.....	95,937	76,070	75,864	78,930	115,075
Conserves de viandes, de volaille et de gibier.....	46,134	54,419	72,714	172,544	291,583
Extraits de viande, «fluid beef», etc.....	83,921	61,600	111,684	152,870	291,074
Mouton et agneau, frais....	86,714	109,999	165,749	204,902	299,621
Porc (viande de).....	704,779	863,535	930,894	753,833	485,560
Volaille et gibier.....	51,035	48,849	62,015	68,127	212,639
Autres viandes.....	236,032	156,840	192,636	315,228	525,039
Total des viandes.....	2,156,853	2,107,474	2,427,901	2,581,119	3,697,064
Présure.....	85,643	64,271	58,351	74,054	52,195
Boyaux à saucisses.....	112,379	110,683	112,988	138,475	165,857
Soie brute, etc.....	468,726	388,126	408,114	430,337	419,357
Cire d'abeilles.....	20,209	15,160	19,473	22,752	34,931
Laine.....	1,407,274	1,042,662	1,587,175	1,496,520	1,555,395
Autres produits.....	299,274	209,565	303,453	235,018	240,788
III. Pêcheries (produits des totaux..)	1,941,686	1,709,349	1,772,705	1,995,091	2,409,618
Anchois et sardines.....	172,013	200,967	231,164	316,430	288,737
Morue, égrenin, lingue, merlan, toutes sortes.....	851,866	690,436	557,499	495,833	786,045
Flétan.....	53,748	46,532	57,731	83,962	115,690
Harengs.....	243,425	141,190	183,324	197,454	248,616
Homards.....	5,398	41,753	30,789	52,810	46,005
Maquereaux.....	590	915	783	3,502	1,385
Huitres.....	349,619	301,553	304,032	379,531	405,955
Saumon.....	37,181	37,753	58,339	44,629	61,755
Poisson de mer.....	9,112	10,228	12,887	10,341	15,320
Autres poissons, frais marinés, fumés, etc.....	99,656	89,758	128,191	208,122	217,995
Total des poissons.....	1,822,608	1,561,085	1,624,739	1,792,614	2,187,503
Huiles de poisson:—					
Morue.....	31,632	55,875	48,163	55,244	68,977
Foie de morue.....	10,546	12,056	8,727	15,783	9,268
Phoque.....	21,767	21,377	9,285	26,269	26,273
Autres huiles de poisson....	21,519	23,325	18,066	23,599	32,434
Total des huiles.....	85,465	112,633	84,241	120,895	136,952
Autres produits des pêcheries.	33,613	35,631	63,725	81,582	85,163

COMMERCE.

17. Importations. Quantités et valeur des produits de tous pays, importés pour consommation au Canada, groupés par catégories, pour les cinq années fiscales 1908-1912—suite.

Articles principaux par catégories.	QUANTITÉS.				
	1908.	1909.	1910.	1911.	1912.
IV. Produits forestiers.	-	-	-	-	-
Liège.....	-	-	-	-	-
Manches de pelles « D ».....	-	-	-	-	-
Jantes de noyer, sciées seulement, non façonnées.....	-	-	-	-	-
Billes pour paquets de manches, de fonds, douves et bardeaux.....	-	-	-	-	-
Billettes de noyer.....	-	-	-	-	-
Rayons en noyer et en chêne..	-	-	-	-	-
Moyeux de roue.....	-	-	-	-	-
Ivoire végétal.....	-	-	-	-	-
Piquets de clôture et trav. de chemin de fer.....	-	-	-	-	-
Bois en grume (billots) et bois non façonné.	-	-	-	-	-
Bois équarris et sciés, voliges et planches, etc.—					
Planch., voliges, mad. m.pds	83, 629	57, 955	92, 670	216, 373	431, 024
Cerisier, châtaignier, etc. pds	16, 050, 649	8, 599, 741	11, 982, 564	16, 739, 777	16, 918, 734
Acajou..... m.pds.	1, 640	1, 228	1, 583	3, 022	2, 696
Chêne.....	54, 543	32, 220	50, 556	57, 593	63, 458
Pin résineux..... “	68, 946	42, 317	42, 341	94, 048	91, 441
Bois à bâtir, fendu et scié.	-	-	-	-	-
Bardeaux..... m.	5, 052	5, 556	5, 087	5, 754	63, 112
Douves..... “	7, 965	4, 919	4, 782	6, 967	7, 293
Noyer..... m.pds.	608	493	512	594	470
Frêne blanc..... “	2, 063	1, 284	1, 246	2, 426	2, 961
Autres bois équarris et sciés	-	-	-	-	-
Total, bois équarris et sciés	-	-	-	-	-
Bois de chauffage .. cordes	37, 478	40, 961	31, 246	28, 109	33, 135M
Autres produits forestiers.....	-	-	-	-	-
V. Articles fabriqués, totaux.					
Ale, bière et porter... gal.	1, 096, 256	894, 589	959, 824	1, 186, 155	1, 459, 747
Bière de gingembre.....	-	-	-	-	-
Articles de chirurgie antisept.	-	-	-	-	-
Asphalte..... quint.	311, 212	352, 285	433, 526	512, 627	623, 701
Poudre à pâte..... liv.	448, 480	475, 666	534, 907	422, 547	538, 039
Billes, queues et accessoires pour tables de bagatelle....	-	-	-	-	1
Paniers.....	-	-	-	-	-
Courroies, toutes sortes, cuir et caoutchouc exceptés.....	-	-	-	-	-
Ceintures chirurgicales, bandes herniaires, et suspensoirs	-	-	-	-	-
Ceintures, toutes sortes, n.a.d.	-	-	-	-	-
Cloches.....	-	-	-	-	-
Tables de billard..... nomb.	1, 451	729	844	1, 475	2, 750
Ficelle d'engergage..... liv.	14, 207, 938	14, 936, 861	22, 161, 179	27, 132, 488	29, 836, 997
Ficelle d'engergage, (articles pour fabrication de).....	-	-	-	-	-
Cirage, noir pour souliers et cordonniers, etc.....	-	-	-	-	-

IMPORTATIONS DU CANADA

17. Importations. Quantités et valeur des produits de tous pays, importés pour consommation au Canada, groupés par catégories, pour les cinq années fiscales 1908-1912—suite.

Articles principaux par catégories.	VALEUR.				
	1908.	1909.	1910.	1911.	1912.
	\$	\$	\$	\$	\$
IV. Prod. forestiers... totaux.	10,126,865	6,325,963	8,131,963	12,873,875	15,201,526
Liège.....	107,638	69,182	65,679	64,182	40,938
Manches de pelles «D».....	67,633	42,948	30,490	49,906	54,522
Jantes de noyer, sciées seulement, non façonnées.....	49,647				
Billes pour paquets de manches, de fonds, douves et bardeaux.....		29,175	61,485	57,776	112,883
Billetes de noyer.....	119,647	33,489	72,536	129,228	158,006
Rayons en noyer et en chêne.....	57,470	36,115	44,631	62,552	93,556
Moyeux de roues.....	249,752	99,369	185,928	239,309	234,828
Ivoire végétal.....	52,896	54,562	88,333	100,297	142,924
Piquets de clôture et trav. de chemin de fer.....	44,023	22,893	52,858	56,365	55,960
Bois en grume (billots) et bois rond, non façonné.....	599,544	644,355	663,825	1,197,805	1,115,132
	526,182	579,833	532,884	699,107	821,173
Bois équarris et sciés, madriers, planches, etc.—					
Planch., madriers, volig., etc.	2,116,881	1,212,036	1,955,492	3,815,687	5,676,556
Cerisier, noyer, etc.....	684,252	388,134	534,834	670,775	655,220
Acajou.....	213,339	140,070	174,357	347,750	314,409
Chêne.....	2,173,793	1,380,415	2,146,359	2,321,936	2,449,542
Pin résineux.....	2,170,143	1,049,668	1,028,483	2,111,818	1,929,923
Bois à bâtir, fendu et scié.....	190,685	59,340	53,178	332,927	366,764
Bardeaux.....	12,921	14,345	10,469	11,379	123,102
Douves.....	344,739	174,346	149,553	195,354	215,482
Noyer.....	34,370	23,529	26,556	32,685	27,677
Frêne blanc.....	106,499	61,573	65,146	127,674	152,990
Autres bois équarris et sciés	59,377	57,502	71,821	148,950	292,234
Total, bois équarris et sciés.	8,106,999	4,560,958	6,216,248	10,116,935	12,203,899
Bois de chauffage.....	128,747	125,142	89,171	77,922	108,321
Autres produits forestiers.....	16,687	27,942	27,895	22,491	59,384
V. Articles fabriqués... totaux.	235,213,916	186,172,545	251,352,680	310,514,144	348,505,769
Ale, bière et porter.....	630,935	531,178	558,526	695,347	951,403
Bière de gingembre.....	19,696	19,059	21,040	28,635	30,313
Articles chirurgicaux antisept.	115,235	75,899	110,723	146,556	154,526
Asphalte.....	327,407	337,289	396,627	452,250	552,171
Poudre à pâte.....	128,427	135,041	152,545	118,619	152,725
Billes, queues et accessoires pour tables de bagatelle.....	14,511	9,334	10,723	19,186	25,701
Paniers.....	78,697	63,202	68,638	84,818	110,487
Courroies, toutes sortes, cuir et caoutchouc exceptés.....	138,535	150,985	185,844	279,468	356,164
Ceintures chirurgicales, bandes herniaires et suspensoirs.	33,537	27,210	35,806	43,275	44,815
Ceintures, toutes sortes, n.a.d.	102,480	121,205	147,880	131,291	145,383
Cloches.....	101,210	90,706	95,422	111,284	102,900
Tables de billard.....	56,773	48,644	41,886	74,771	130,951
Ficelle d'engravage.....	1,507,810	1,469,894	1,772,585	2,104,111	2,136,841
Ficelle d'engravage, (articles pour fabrication de).....	31,705	12,909	43,507	20,606	29,388
Cirage, noir pour souliers et cordonniers, etc.....	95,561	82,269	83,869	83,224	105,660

COMMERCE.

17. Importations. Quantités et valeur des produits de tous pays, importés pour consommation au Canada, groupés par catégories, pour les cinq années fiscales 1908-1912—suite.

Articles principaux par catégories.	QUANTITÉS.				
	1908.	1909.	1910.	1911.	1912.
V. Articles fabriqués—suite.					
Bleu p. buanderie, tout. sortes	—	—	—	—	—
Bateaux..... nomb.	520	487	618	627	846
Etamine.....	—	—	—	—	—
Livres, revues périodiques et autres publications.....	—	—	—	—	—
Lacets (bottines, soul. et cors.)	—	—	—	—	—
Bottines, souliers et pantouff., cuir et caoutch. non compris	—	—	—	—	—
Bratelles, (et pièces de).....	—	—	—	—	—
Bronze et articles de bronze—					
Bronze, débris de.... quint.	22,590	15,615	15,962	24,463	31,727
Bronze, en blocs, lingots ou en gueuse..... “	251	799	1,163	3,939	18,032
Bronze, tubes de, non poli, etc..... liv.	918,732	808,325	1,256,165	1,631,291	1,891,065
Bronze, barres et feuilles p. la fabrication..... quint.	—	12,895	26,302	32,201	36,261
Bronze, fil de..... liv.	160,446	205,933	266,300	248,842	255,746
Bronze, autre.....	—	—	—	—	—
Total des art. en bronze	—	—	—	—	—
Briques, tuiles et articles en argile, n.a.d.....	—	—	—	—	—
Briques à feu..... M.	—	—	—	—	—
Gomme anglaise, dextrine, crème adhésive..... liv.	1,378,292	632,236	1,057,363	1,090,787	1,340,657
Balais et brosses.....	—	—	—	—	—
Boutons.....	—	—	—	—	—
Chandelles..... liv.	467,645	416,966	557,681	639,812	740,550
Cannes, joncs ou rotins, fendus ou préparés.....	—	—	—	—	—
Charbons, pl. de 6 pcs de circonférence p. manuf. nomb.	654,920	6,663	992,463	1,116,626	1,051,608
Véhicules—					
Cabriolets, voitures d'agrément, etc..... nomb.	1,243	867	1,009	1,322	1,558
Grosses voitures de roulage, camions, etc..... nomb.	5,148	3,552	5,937	12,449	13,353
Wagons de tout. sortes “	724	1,201	3,120	4,916	7,183
Aut. véhicules ou pièces de. Total.....	—	—	—	—	—
Tapis, n.a.d. ¹ vgs.	1,970	580	7,531	23,032	2,813
Balais à tapis..... nomb.	13,948	156	992	1,736	1,450
Enregist. (cash register) “	933	535	1,281	1,450	936
Celluloïde (et articles en)....	—	—	—	—	—
Ciment.....	—	—	—	—	—
Craie préparée.....	—	—	—	—	—
Chicorée, séch. au four, etc. liv.	195,622	215,190	342,152	330,260	537,822
Vêtements d'église.....	—	—	—	—	—
Horloges, boîtes d'horloges, ressorts et mouvements....	—	—	—	—	—
Essoreuses..... nomb.	13,660	12,772	11,594	8,590	11,048
Goudron et poix..... gal.	3,637,044	2,707,132	2,834,776	3,518,667	1,646,387

¹Les autres tapis sont compris sous la rubrique «Laine et lainages».

IMPORTATIONS DU CANADA.

17. Importations. Quantités et valeur des produits de tous pays, importés pour consommation au Canada, groupés par catégories, pour les cinq années fiscales 1908-1912—suite.

Articles principaux par catégories.	VALEUR.				
	1908.	1909.	1910.	1911.	1912.
V. Articles fabriqués—suite.	\$	\$	\$	\$	\$
Bleu p. buanderie, tout. sortes.	28,713	31,791	36,000	42,854	43,562
Bateaux.	24,936	20,257	25,485	28,507	39,931
Etamine.	12,174	12,474	19,856	21,068	20,259
Livres, revues, périodiques et autres publications.	3,915,621	3,602,857	4,122,807	4,548,791	5,327,806
Lacets (bottin., soul. et cors.).	185,579	175,411	227,327	220,190	197,316
Bottines, souliers et pantouf., cuir et caoutch. non compris	110,685	101,923	138,869	127,475	135,546
Bretelles, (et pièces de)	69,527	45,571	63,292	68,303	63,027
Bronze et articles de bronze—					
Bronze, débris de.	341,530	175,109	171,134	248,333	325,772
Bronze, en blocs, lingots ou en gueuse.	4,657	10,384	14,490	44,989	204,668
Bronze, tub. de non poli, etc.	220,757	167,360	236,271	289,659	340,720
		191,311	377,918	454,011	523,873
Bronze, barres et f. p. la fab.	—	—	—	—	—
Bronze, fil de.	33,373	33,877	42,047	41,197	38,147
Bronze, autre.	1,573,032	929,670	1,185,966	1,695,221	1,808,659
Total des art. en bronze	2,173,349	1,507,711	2,027,826	2,773,410	3,301,839
Briques, tuiles et articles en argile, n.a.d.	440,209	464,576	821,856	1,030,736	1,601,418
Briques à feu.	639,347	350,457	519,454	864,465	860,763
Gomme anglaise, dextrine, crème adhésive.	41,213	21,706	29,559	37,271	46,578
Balais et brosses.	376,123	287,942	367,884	482,530	549,874
Boutons.	392,362	275,221	575,575	627,539	587,613
Chandelles.	65,873	57,078	77,514	86,097	89,004
Cannes, joncs ou rotins, fendus ou préparés.	43,891	37,704	38,592	42,952	55,621
Charbons, plus de 6 pcs. de conférence p. manufactures.	128,465	55,080	162,462	196,644	194,676
Véhicules—					
Cabriolets, voitures d'agrément, etc.	103,898	77,094	84,624	107,605	106,066
Grosses voitures de roulage, camions, etc.	231,105	162,608	259,664	584,493	614,553
Wagons de toutes sortes.	450,020	478,909	439,726	662,768	2,392,813
Aut. véhicules ou pièces de.	922,266	611,701	850,458	1,145,574	1,252,578
Total.	1,707,289	1,330,312	1,634,472	2,500,400	4,366,015
Tapis, n.a.d. ¹	622	234	5,297	6,415	1,582
Balais à tapis.	24,845	1,131	3,417	6,456	3,894
Enregistreurs (cash register)	174,853	111,528	135,798	120,633	65,266
Celluloïde (et articles en).	174,227	166,755	265,131	219,501	224,625
Ciment.	871,169	481,875	166,718	500,721	944,825
Craie préparée.	24,422	24,066	29,566	36,776	39,779
Chicorée, séchée au four, torréfiée ou moulue.	9,025	10,140	16,000	16,960	30,027
Vêtements d'église.	28,687	29,181	31,004	45,241	38,613
Horloges, boîtes d'horloges, ressorts et mouvements.	359,632	315,287	413,134	501,649	539,360
Essoreuses.	30,524	31,057	31,940	25,240	33,280
Goudron et poix.	182,971	131,761	134,900	188,971	95,315

¹Les autres tapis sont compris sous la rubrique "Laine et lainages."

COMMERCE.

17. Importations. Quantités et valeur des produits de tous pays, importés pour consommation au Canada, groupés par catégories, pour les cinq années fiscales 1908-1912—suite.

Articles principaux par catégories.	QUANTITÉS.				
	1908.	1909.	1910.	1911.	1912.
V. Articles fabriqués—suite.					
Tapis de coco, nattes et paillassons.....	-	-	-	-	-
Cacao, sec..... liv.	110,575	196,154	242,887	301,892	489,535
Pâte de cacao, de chocolat, etc..... liv.	3,114,620	3,058,051	3,678,163	4,804,996	4,622,490
Café torréfié ou moulu, (extraits de)..... liv.	632,575	770,689	695,043	717,559	692,567
Coke..... tonne.	619,269	466,292	702,053	763,114	641,903
Cols et manchettes.....	-	-	-	-	-
Peignes p. ornem. de toilette..	-	-	-	-	-
Cuivre et articles en cuivre—					
Cuivre en blocs, gueuse ou lingots..... quint.	34,187	26,045	45,580	46,568	53,497
Cuivre en barres, baguettes, rouleaux, etc..... quint.	83,883	109,780	150,681	213,968	269,253
Cuivre en lames, feuilles ou plaques..... quint.	29,554	22,854	30,842	33,728	32,205
Cuivre en tubes, non poli, etc..... liv.	509,227	334,780	462,111	517,911	573,328
Cuivre, fil de, simple, étamé ou plaqué..... liv.	210,596	146,963	468,959	275,557	395,301
Cuivre, autre.....	-	-	-	-	-
Total.....	-	-	-	-	-
Cordages de tout. sortes liv.	2,298,696	1,711,417	2,830,251	3,016,636	3,622,217
Bouchons et autres articles en liège.....	-	-	-	-	-
Corsets, agraf. de corsets, etc.	-	-	-	-	-
Costumes et décors pour théâtre.....	-	-	-	-	-
Coton (marchandises en)—					
Duck, gris ou blanc, pas plus de 8 on. p. vg. carrée. vgs.	769,652	727,010	922,484	1,562,372	2,117,536
Broderies, blanches et couleur crème.....	-	-	-	-	-
Tissus de coton, gris et non blanchis..... vgs.	17,662,158	2,810,819	7,911,495	7,097,068	10,231,750
Tissus de coton, blancs ou blanchis..... vgs.	26,994,856	17,934,734	28,187,317	28,625,511	26,515,235
Tissus de coton, teints ou colorés, indiennes... vgs.	48,199,304	39,510,117	62,471,289	63,756,847	58,641,247
Mouchoirs.....	-	-	-	-	-
Draps, couvre-pieds, taies d'oreillers, etc.....	-	-	-	-	-
Chemises en coton... douz.	61,120	41,159	70,142	102,330	90,240
Fil de coton en rouleaux....	-	-	-	-	-
Fil de coton en écheveau. liv.	747,526	576,427	873,791	484,982	280,442
Vêtements.....	-	-	-	-	-
Dentelles, blanches et couleur crème.....	-	-	-	-	-
Chausset. et bas, douz. paires	416,266	364,788	542,815	776,930	742,263
Velours, tissus de velours et peluches..... vgs.	1,925,855	1,364,651	2,242,366	2,360,387	2,640,093
Autres tissus de coton.....	-	-	-	-	-
Total.....	-	-	-	-	-

IMPORTATIONS DU CANADA.

17. Importations. Quantités et valeur des produits de tous pays importés pour consommation au Canada, groupés par catégories, pour les cinq années fiscales 1908-1912—suite.

Articles principaux par catégories.	VALEUR.				
	1908.	1909.	1910.	1911.	1912.
	\$	£	\$	\$	\$
V. Articles fabriqués—suite.					
Tapis de coco, nattes et paillassons.....	12,341	9,568	21,049	18,665	24,167
Cacao, sec.....	10,947	13,740	19,015	28,488	47,658
Pâte de cacao, de chocolat, etc.....	784,024	708,351	792,001	1,053,989	1,072,519
Café torréfié ou moulu (extraits de).....	93,484	116,808	112,616	120,960	127,265
Coke.....	2,166,036	1,136,624	1,695,603	1,887,493	1,637,091
Cofs et manchettes.....	184,268	164,817	264,178	353,352	369,903
Peignes p. ornem. de toilette..	298,369	191,357	240,025	218,385	212,995
Cuivre et articles en cuivre—					
Cuivre en blocs, gueuse ou lingots.....	614,581	370,492	603,189	600,261	677,516
Cuivre en barres, baguettes, rouleaux, etc.....	1,749,458	1,522,600	2,052,416	2,845,060	3,558,502
Cuivre en lames, feuilles ou plaques.....	688,539	372,399	491,949	536,862	505,769
Cuivre en tubes, non poli, etc.....	143,140	71,587	94,924	106,416	115,323
Cuivre, fil de, simple, étamé ou plaqué.....	39,055	36,885	84,636	64,720	75,635
Cuivre, autre.....	128,884	95,683	161,146	231,010	260,420
Total.....	3,363,657	2,469,646	3,488,260	4,384,329	5,193,165
Cordages de toutes sortes....	297,898	204,192	294,013	354,631	393,788
Bouchons et autres articles en liège.....	256,383	176,531	245,501	327,048	353,117
Corsets, agrafes de corsets, etc.	165,809	232,250	361,491	415,587	505,796
Costumes et décors pour théâtre.....	17,699	7,958	2,398	3,653	7,135
Coton (marchandises en)—					
Duck, gris ou blanc, pas plus de 8 onces par vge. carrée.	158,967	144,198	202,559	368,769	609,467
Broderies, blanches et crèmes.....	1,155,421	779,460	1,112,389	1,248,507	1,482,746
Tissus de coton, gris et non blanchis.....	1,032,954	191,185	528,739	535,201	626,806
Tissus de coton, blancs ou blanchis.....	2,217,740	1,429,404	2,228,923	2,440,787	2,393,633
Tissus de coton, teints ou colorés, indiennes.....	4,667,669	3,647,872	5,903,784	6,018,487	5,829,166
Mouchoirs.....	554,378	363,791	539,560	603,398	620,048
Draps, couvre-pieds, taies d'oreillers, etc.....	354,671	264,061	453,875	620,431	790,800
Chemises en coton.....	307,671	214,590	337,736	509,413	468,456
Fil de coton en rouleaux....	515,463	310,673	501,839	525,140	523,742
Fil de coton en écheveaux..	588,549	388,946	529,430	290,094	182,139
Vêtements.....	1,053,481	883,672	1,403,240	1,847,785	2,435,746
Dentelles, blanches et crèmes.....	1,341,852	940,142	1,140,404	1,077,244	1,328,024
Chaussettes et bas.....	585,494	426,223	669,581	944,582	881,929
Velours, tissus de velours et peluches.....	525,264	333,213	478,013	713,725	765,559
Autres tissus de coton.....	1,499,721	1,151,665	1,670,281	1,973,955	2,413,276
Total.....	16,559,295	11,469,095	17,700,353	19,717,518	21,351,537

COMMERCE.

17. Importations. Quantités et valeur des produits de tous pays importés pour consommation au Canada, groupés par catégories, pour les cinq années fiscales 1908-1912—suite.

Articles principaux par catégories.	QUANTITÉS.				
	1908.	1909.	1910.	1911.	1912.
V. Articles fabriqués—suite.					
Coton et ses produits—suite.					
Déchets de coton..... liv.	4,536,921	3,689,782	4,126,890	4,905,661	6,120,018
Coton brut..... " "	52,255,231	65,316,000	68,083,508	81,262,163	72,793,905
Fils de coton..... " "	1,104,163	963,276	1,664,646	2,006,585	2,353,651
Crêpe.....	-	-	-	-	-
Rideaux.....	-	-	-	-	-
Drogues, teintures, produits chimiques, médecines.....	-	-	-	-	-
Toiles pour courroies et tuyaux	-	-	-	-	-
Faïence et porcelaine.....	-	-	-	-	-
Elastiques, ronds ou plats....	-	-	-	-	-
Appareils élect., moteurs, etc.	-	-	-	-	-
Crayons et pointes de charbon pour les lampes électriq. m.	4,260	4,005	3,848	5,362	3,120
Broderies, n.a.d.....	-	-	-	-	-
Roues d'émeri et articles en émeri.....	-	-	-	-	-
Colis d'express.....	-	-	-	-	-
Marchandises de fantaisie.....	-	-	-	-	-
Engrais chimiques.....	-	-	-	-	-
Articles de vannerie.....	-	-	-	-	-
Feux d'artifice.....	-	-	-	-	-
Hameçons, filets, seines, etc..	-	-	-	-	-
Lin, chanvre, jute (et articles en)	-	-	-	-	-
Meubles, bois, fer ou autres matériaux.....	-	-	-	-	-
Pelleteries et articles en fourr.	-	-	-	-	-
Verre et verrerie—					
Verre à vitre commun et incolore..... pds. c.	32,652,438	23,235,502	32,228,706	38,568,729	45,704,964
Glaces non biseaut., en feuil. ou carreaux de 7 pds. carr. au maximum..... pds. c.	730,339	555,284	1,337,128	1,921,054	1,820,067
Glaces non biseautées, et feuilles ou carr. de 7 pds. c. au minimum et de 25 pds. carr. au maximum..... pds. c.	710,992	487,779	855,546	924,984	1,115,979
Autres glaces, n. a.d..... pds. c.	925,108	663,173	1,044,264	1,233,847	1,482,286
Autre verre et verrerie.....	-	-	-	-	-
Total.....	-	-	-	-	-
Agrafes pour gants, métal, agrafes et portes.....	-	-	-	-	-
Gants et mitaines.....	-	-	-	-	-
Or, argent (et articles en).....	-	-	-	-	-
Graisse pour essieux..... liv.	2,666,118	2,661,048	2,840,169	3,501,339	3,473,308
Poudres et autres explosifs....	-	-	-	-	-
Gutta percha, caoutchouc (et articles en).....	-	-	-	-	-
Gutta percha, caoutchouc brut, etc..... liv.	8,506,620	6,125,854	9,961,794	8,630,498	11,765,962

IMPORTATIONS DU CANADA.

17. Importations. Quantités et valeur des produits de tous pays, importés pour consommation au Canada, groupés par catégories, pour les cinq années fiscales 1908-1912—suite.

Articles principaux par catégories.	VALEUR.				
	1908.	1909.	1910.	1911.	1912.
V. Articles fabriqués—suite.	\$	\$	\$	\$	\$
Coton et ses produits—suite.					
Déchets de coton.....	265,865	203,411	259,039	330,485	400,617
Coton brut.....	6,096,487	6,615,291	9,384,801	11,757,105	7,932,467
Fils de coton.....	500,575	374,215	650,401	938,012	1,141,130
Crêpe.....	12,514	9,617	18,112	18,509	13,341
Rideaux.....	768,996	489,466	706,861	739,100	683,264
Drogues, teintures, produits chimiques, médecines.....	9,651,021	9,419,899	10,404,885	12,500,518	12,918,514
Toiles pour courroies et tuyaux	74,443	73,603	77,826	93,612	113,887
Faïence et porcelaine.....	2,190,784	1,716,887	1,859,302	2,398,416	2,582,966
Elastiques, ronds ou plats....	162,077	136,158	196,154	168,841	191,530
Appar. élect., moteurs, etc....	2,900,273	1,950,974	3,408,132	4,775,968	5,618,147
Crayons et pointes de charbon pour lampes électriques....	44,900	45,232	44,563	61,421	56,024
Broderies, n.d.a.....	105,910	77,671	109,466	132,177	138,701
Roues d'émeri et articles en émeri.....	57,760	47,700	73,537	95,892	105,833
Colis d'express.....	1,208,267	1,308,151	1,541,140	1,800,305	1,900,891
Marchandises de fantaisie....	3,279,469	2,817,818	3,425,915	4,004,751	4,273,424
Engrais chimiques.....	285,889	361,614	369,405	426,338	446,702
Articles de vannerie.....	55,047	31,491	57,090	83,171	97,730
	52,249	50,400	42,736	47,795	54,917
Hameçons, filets, seines, etc..	1,052,241	875,078	920,435	1,118,657	1,075,848
Lin, chanvre, jute (et articles en).....	3,900,597	2,447,512	3,876,884	3,872,172	4,300,862
Meubles, bois, fer ou autres matériaux.....	811,284	681,265	994,380	1,339,898	1,750,698
Pelleteries et articles en fourr..	429,795	296,821	421,741	576,182	537,416
Verre et verrerie—					
Verre à vitre commun et incolore.....	787,041	562,656	738,500	892,583	1,111,470
Glaces non biseaut., en feuil. ou carreaux, 7 pds. carrés au maximum.....	145,547	106,207	194,951	250,201	288,466
Glaces non biseautées, en feuil. ou carr. de 7 pds. car. au minimum et de 25 pds carrés au maximum ..	135,131	120,181	178,445	183,006	199,466
Autres glaces, n.d.a.	216,444	163,346	267,575	318,359	367,776
Autre verre et verrerie.....	1,671,673	1,305,630	1,552,633	1,815,939	2,133,108
Total.....	2,955,836	2,258,020	2,932,104	3,460,088	4,100,286
Agrafes pour gants, métal, agrafes et portes.....	187,763	153,812	200,389	224,025	237,026
Gants et mitaines.....	2,002,527	1,340,018	1,916,347	2,098,745	1,893,305
Or, argent, (et articles en)	536,820	449,154	557,373	706,451	873,344
Graisse pour essieux.....	112,678	109,871	140,684	158,920	171,298
Poudres et autres explosifs....	1,098,716	724,557	701,522	1,068,079	1,500,701
Gutta percha, caoutchouc (et articles en).....	898,124	901,575	1,438,207	2,207,953	2,748,166
Gutta percha, caoutch. brut, etc.....	3,329,299	2,485,073	4,516,711	4,742,429	5,354,380

COMMERCE.

17. Importations. Quantités et valeur des produits de tous pays, importés pour consommation au Canada, groupés par catégories, pour les cinq années fiscales 1908-1912—suite.

Articles principaux par catégories.	QUANTITÉS.				
	1908.	1909.	1910.	1911.	1912.
V. Articles fabriqués—suite.					
Poils et crins et art. de bros...	-	-	-	-	-
Chapeaux, casquet. et bonnets	-	-	-	-	-
Rubans de chapel. (pas cordons), bord., dess. et f., etc.	-	-	-	-	-
Encres.....	-	-	-	-	-
Fer et acier (et articles en)—					
Instruments aratoires—					
Semoirs..... nomb.	2,887	3,579	5,428	6,886	7,042
Herse..... " "	3,446	3,853	9,004	15,001	11,763
Moissonneuses, lieu. " "	880	1,206	1,483	1,110	2,531
Charrues..... " "	16,551	13,192	26,695	52,972	42,370
Tout aut. inst. agri. et pt. d.	-	-	-	-	-
Séparateurs de machines à battre..... nomb.	649	624	1,199	1,286	2,866
Machines port. avec chaudières et mach. de traction p. fins agric. nomb.	700	602	1,216	2,170	3,857
Machines à coudre..... " "	16,065	11,823	16,430	14,968	15,622
Dactylographes..... " "	7,058	6,050	9,319	11,230	16,673
Moteurs à gazoline..... " "	3,230	4,076	5,617	9,045	14,558
Fer ou acier en barres ou laminé..... quint.	1,497,690	785,981	1,402,674	2,097,914	2,104,266
Fer ou acier en billettes, 60 livres par verge linéaire ou minimum..... quint.	297,329	78,797	567,159	889,130	1,717,047
Fer en gueuse..... ton.	212,290	58,591	159,506	270,102	201,112
Automobiles et autres voitures automotrices.nomb.	674	533	1,424	3,488	6,022
Automobiles, etc., parties détachées.....	-	-	-	-	-
Barres ou rails de fer et d'acier..... ton.	49,187	29,547	50,108	32,784	91,126
Corn. en f. ou ac. lam. quint.	660,869	383,529	831,933	1,130,321	1,270,795
Pout., etc., en f. ou en ac. " "	1,474,074	1,050,541	1,674,455	2,499,706	2,957,541
Plaq. de f. ou d'a. lam. " "	317,512	156,910	273,690	509,350	481,799
Feuil. de fer ou d'ac. lam. polies ou non, calibre n° 14 ou plus minces..... quint.	230,839	204,522	400,898	441,671	538,010
Feuilles en fer galvanisé ou en acier..... quint.	153,069	128,002	266,687	169,241	241,691
Lames de fer ou d'acier découpées ou laminées en cannelures..... quint.	704,709	685,341	1,222,161	1,191,529	1,748,034
Ecrémeuses centrifuges et bols d'acier.....	-	-	-	-	-
Ecrémeuses centrifuges, matériaux pour la fabricat. .	-	-	-	-	-
Baguet. rond. de fer lam. de $\frac{3}{8}$ pc. de diam. au max. quint.	197,247	406,241	561,423	720,641	867,946
Plaq. p. chaud., 30 pes au moins de larg. et $\frac{1}{4}$ de pce au moins d'épais. quint.	262,819	160,273	307,737	319,897	353,668
Plaq. de fer ou d'acier lam. 30 pes au moins de largeur et $\frac{1}{4}$ de pouce au moins d'épaisseur..... quint.	419,733	333,447	634,688	887,968	751,307

IMPORTATIONS DU CANADA.

17. Importations. Quantités et valeur des produits de tous pays, importés pour consommation au Canada, groupés par catégories, pour les cinq années fiscales 1908-1912—suite.

Articles principaux par catégories.	VALEUR.				
	1908.	1909.	1910.	1911.	1912.
	\$	\$	\$	\$	\$
V. Articles fabriqués—suite.					
Poils et crins, et art. de brosse.	63,973	144,193	285,037	237,626	203,289
Chap., casq. et bonnets.	2,659,810	2,275,163	2,890,134	3,508,585	3,877,761
Rubans de chapelier (pas cordons), bord., dessus et fonds	81,651	54,993	101,351	118,493	109,259
Encres.	158,586	149,192	179,290	151,373	147,866
Fer et acier, (et art.en)—					
Instruments aratoires—					
Semoirs.	87,334	123,542	218,599	355,821	349,499
Herses.	50,988	61,220	114,586	229,911	143,546
Moissonneuses, lieuses.	85,662	129,775	166,013	115,794	264,890
Charrues.	438,129	462,184	953,716	1,993,214	1,352,323
Tout aut. ins. agri. et pt.	1,087,307	834,099	1,197,439	1,821,405	2,117,421
Séparateurs de machines à battre.	386,583	362,083	629,799	741,360	1,404,455
Machines portatives avec chaudières et machines de traction p. fins agricoles.	1,033,868	794,854	1,817,209	3,636,392	6,063,960
Machines à coudre.	268,198	207,295	323,249	351,525	334,060
Dactylographes.	546,068	446,851	670,165	686,936	966,864
Moteurs à gazoline.	693,153	714,574	1,000,003	1,465,035	2,239,474
Fer ou ac. en barr. ou laminé	2,580,823	1,223,995	1,952,170	3,179,921	2,947,646
Fer ou acier en billettes, 60 livres par verge linéaire au minimum.	416,163	95,350	518,102	861,036	1,593,665
Fer en gueuse.	3,493,600	873,932	2,127,135	3,613,931	2,496,477
Automobiles et autres voitures automotrices.	912,371	585,097	1,732,215	4,235,196	6,511,115
Automobiles, etc., par. déta	136,858	127,143	269,586	522,223	876,710
Barres ou rails de fer et d'acier.	1,278,084	797,479	1,398,373	895,984	2,429,316
Cornières en fer ou acier lam.	1,064,890	553,702	1,084,950	1,580,387	1,635,857
Poutres, etc., en fer ou en acier.	2,202,516	1,444,741	2,011,445	3,209,773	3,625,107
Plaques de fer ou d'ac. lam.	539,220	242,690	388,563	756,212	680,794
Feuil. de fer ou d'acier lam. polies ou non, calibre n° 14 ou plus minces.	581,624	498,705	956,028	1,046,128	1,231,134
Feuilles en fer galvanisé ou en acier.	484,385	388,885	825,443	509,027	669,496
Lames de fer ou d'acier découp. ou lam. en cannelure	1,201,942	925,417	1,546,580	1,598,385	2,056,977
Ecrémeuses centrifuges et bols d'acier.	448,569	547,990	585,148	387,340	361,896
Ecrémeuses centrifuges, matériaux pour la fabrication	136,476	212,172	227,680	396,501	304,255
Baguet. rond. de fer lam., de $\frac{3}{8}$ pc. de diam. au max.	295,122	538,378	749,117	965,912	1,033,397
Plaq. p. chaud., 30 pcs. au moins de larg. et $\frac{1}{4}$ de pce. au moins d'épaisseur.	460,423	244,476	438,744	492,247	516,947
Plaq. de fer ou d'acier lam. 30 pcs au moins de larg. et $\frac{1}{4}$ de pouce au moins d'épaisseur.	666,288	453,205	826,894	1,223,212	969,881

COMMERCE.

17. Importations. Quantités et valeur des produits de tous pays, importés pour consommation au Canada, groupés par catégories, pour les cinq années fiscales 1908-1912—suite.

Articles principaux par catégories.	QUANTITÉS.				
	1908.	1909.	1910.	1911.	1912.
V. Articles fabriqués—suite.					
1 Fer et articles en fer—suite.					
a Bandes de fer ou d'acier lam polies ou non, calibre n° 14 et plus minces..... quint.	376,944	292,219	324,935	363,381	259,919
b Feuilles de fer galvanisé..... quint.	281,850	221,224	391,076	381,797	486,181
c Fil de fer ou d'acier barbelé..... "	241,520	231,627	351,576	345,108	376,625
d Fil de fer galvanisé ou d'acier, courbé ou non, calibres n°s 9, 12 et 13.....	608,039	399,506	763,538	637,393	693,820
e Autre fer et articles en fer.....	-	-	-	-	-
Total.....	-	-	-	-	-
2 Ivoire (articles en).....	-	-	-	-	-
3 Gelées, marmelad., confit. liv.	2,836,838	2,415,438	3,175,610	3,946,735	6,021,091
4 Bijouterie.....	-	-	-	-	-
5 Vieux cord. et étoupe, quint.	16,679	14,717	39,850	16,815	25,192
6 Etoffes de jute, non teint. vg.	17,390,155	17,751,427	16,587,708	13,755,187	20,846,47
7 Fil de jute, de lin, ou de chanv. natur. teint ou color. liv.	3,147,574	1,582,601	2,433,681	2,811,782	2,844,077
8 Plomb et articles en plomb.....	-	-	-	-	-
9 Cuir et articles en—					
a Cuir à courroies de toutes sortes..... liv.	534,763	366,160	529,996	606,237	420,143
b Peaux de veau, de chev., de chèvre, d'agneau et de mouton mégiss., cir. ou vernis..... liv.	303,747	239,051	419,406	813,681	1,080,850
c Cuir à ganterie, tanné ou mégissé, etc..... "	687,985	794,525	1,009,725	942,896	1,122,433
d Cuir à empeig., y comp. le dongola, le cordouan, le kangourou, l'alligator, etc..... liv.	158,619	100,405	227,700	395,598	298,943
e Bottes et souliers, pantouf. et fausses semelles en cuir.	-	-	-	-	-
f Harnais, sellerie, y compris bottes pour chevaux.....	-	-	-	-	-
g Aut. cuirs et artic. en cuir.....	-	-	-	-	-
Total.....	-	-	-	-	-
10 Chaux..... bar.	129,379	153,349	191,537	194,809	230,01
11 Jus de limon et autres jus de fruits..... gal.	44,024	32,123	35,562	61,526	91,966
12 Garnitures de cardes mécaniq.	-	-	-	-	-
13 Lanternes magiq. (et vues de)	-	-	-	-	-
14 Malt (extrait de).....	-	-	-	-	-
15 Marbre, (articles en).....	-	-	-	-	-
16 Matelas.....	-	-	-	-	-
17 Nattes et carpettes.....	-	-	-	-	-
18 Métaux et articles en métal.....	-	-	-	-	-
19 Matières minérales (articles en).....	-	-	-	-	-
20 Colle.....	-	-	-	-	-
21 Instruments de musique.....	-	-	-	-	-
22 Moutarde, tourteaux de mout.	-	-	-	-	-

IMPORTATIONS DU CANADA

17. Importations. Quantités et valeur des produits de tous pays, importés pour consommation au Canada, groupés par catégories, pour les cinq années fiscales 1908-1912—suite.

Articles principaux par catégories.	VALEUR.				
	1908.	1909.	1910.	1911.	1912.
	\$	\$	\$	\$	\$
V. Articles fabriqués—suite.					
Fer et articles en fer—suite.					
Band. de fer ou d'ac. lam., polies ou non, calibre n° 14 et plus minces.....	960,765	647,232	648,641	800,034	587,259
Feuilles de fer galvanisé.....	942,880	697,466	1,167,496	1,127,087	1,389,343
Fil de fer ou d'acier barbelé.....	572,766	567,236	765,427	743,527	766,255
Fil de fer galvanisé ou d'ac. courbé ou non, calibres nos 9, 12 et 13.....	1,341,416	858,129	1,524,742	1,243,580	1,255,932
Autre fer et articles en fer..	37,518,967	24,574,913	32,348,495	45,429,282	54,186,960
Total.....	62,913,638	41,234,810	61,183,752	80,214,318	103,262,905
Ivoire (articles en).....	105,431	102,900	151,644	149,656	155,980
Gelées, marmelad., confitures	234,905	188,440	237,438	316,793	518,836
Bijouterie.....	1,142,704	1,000,592	1,337,477	1,486,787	1,711,263
Vieux cordages et étoupe....	65,624	51,009	72,320	57,645	78,344
Etoffes de jute, non teintées...	1,134,995	846,944	676,949	653,298	1,062,173
Fil de jute, de lin ou de chanv. naturel, teint ou coloré.....	299,344	146,655	196,356	227,424	248,287
Plomb et articles en plomb....	485,081	301,098	343,256	514,708	790,076
Cuir et articles en—					
Cuir à courroies de toutes sortes.....	186,144	139,893	172,888	200,623	173,783
Peaux de veau, de chev., de chèvr. d'agn. et de mout., mégiss., cor. ou vernies..	303,188	275,736	294,838	521,402	625,147
Cuir à ganterie, tanné ou mégissé, etc.....	508,478	451,094	593,478	565,688	610,104
Cuir à empeig., y comp. le dongola, le cordouan, le kangourou, l'alligator, etc.	142,198	91,611	196,079	296,868	258,483
Bottes et souliers, pantouf. et fausses semelles en cuir.	1,514,896	1,270,262	1,500,046	2,045,835	2,772,075
Harnais, sellerie, y compris bottes pour chevaux.....	113,331	121,661	175,586	238,727	251,012
Autr. cuirs et artic. en cuir..	982,333	766,065	1,270,019	1,462,567	1,696,330
Total.....	3,750,568	3,116,322	4,202,934	5,331,710	6,386,934
Chaux.....	99,611	106,263	116,964	143,338	162,593
Jus de limon et autres jus de fruits.....	47,784	31,979	42,187	67,359	97,267
Garnitures de cardes mécaniq.	26,087	19,632	23,754	27,402	32,247
Lanternes magiq. (et vues de)	42,533	207,547	375,893	476,827	646,029
Malt (extrait de).....	22,814	36,786	43,204	58,648	63,754
Marbre, (articles en).....	126,600	83,268	54,503	107,821	169,222
Matelas.....	10,314	6,583	5,484	5,133	5,369
Nattes et carpettes.....	21,763	3,124	3,170	1,510	1,834
Métaux et articles en métal..	2,757,996	2,407,663	3,539,414	4,765,989	5,664,221
Matières minérales (articles en).....	231,450	218,525	250,455	308,792	401,380
Colle.....	22,212	25,327	33,106	30,551	31,350
Instruments de musique.....	913,127	797,404	1,119,744	1,344,193	1,436,570
Moutarde, tourteaux de mout.	136,578	145,307	161,665	165,349	183,328

COMMERCE.

17. Importations. Quantités et valeur des produits de tous pays, importés pour consommation au Canada, groupés par catégories, pour les cinq années fiscales 1908-1912—suite.

Articles principaux par catégories.	QUANTITÉS.				
	1908.	1909.	1910.	1911.	1912.
V. Articles fabriqués—suite.					
Journaux et revues.....	-	-	-	-	-
Laine pignon (peignons).....	-	-	-	-	-
Tourteaux et farine de lin et tourt. et far. de coton. quint.	39,391	44,774	54,789	51,218	77,083
Huiles, coco et palme... gal.	224,987	336,854	307,237	297,338	407,825
Autres huiles.....	-	-	-	-	-
Toiles cirées, toutes sortes, tapis de liège et linoléum.....	-	-	-	-	-
Instruments d'optique, de physiques, photographiques et de mathématiques.....	-	-	-	-	-
Paquets.....	-	-	-	-	-
Peintures et couleurs.....	-	-	-	-	-
Papier et articles en—					
Papier à tenture, y compris bordure..... roul.	1,880,457	2,169,646	2,852,585	2,871,239	3,210,993
Papier d'imprimerie.. liv.	7,666,762	6,813,556	7,472,002	13,527,939	17,751,421
Papier goudronné et autres papiers de construction..	-	-	-	-	-
Papier d'emballage... liv.	2,145,494	2,380,718	2,542,805	3,032,983	4,970,121
Aut. papiers et art. en papier	-	-	-	-	-
Total.....	-	-	-	-	-
Crayons de plomb.....	-	-	-	-	-
Plum., porte-plum. et règles...	-	-	-	-	-
Parfumerie (art. de, non alc.)..	-	-	-	-	-
Plaques photographiques.....	-	-	-	-	-
Cadres p. tabl. et photogr....	-	-	-	-	-
Poix et goudron, pin... gal.	1,836,777	1,421,713	1,319,614	1,456,275	1,839,392
Tresses de paille, tosc., d'herb.	-	-	-	-	-
Plâtre de Paris.....	-	-	-	-	-
Plaques gravées sur bois ou métal.....	-	-	-	-	-
Portefeuilles, bourses, blagues à tabac, etc.....	-	-	-	-	-
Poli, ou préparations pour couteaux ou autres.....	-	-	-	-	-
Pommades..... liv.	5,424	2,963	3,424	3,171	2,250
Collis postaux.....	-	-	-	-	-
Pierres précieuses, poies, etc.	-	-	-	-	-
Chiffons, coton, toile, jute, etc..... quint.	323,453	256,617	496,057	536,604	564,296
Insignes.....	-	-	-	-	-
Résine..... quint.	214,221	171,737	242,154	238,092	263,175
Rubans.....	-	-	-	-	-
Papier de sable, de verre, d'émeri et de silex.....	-	-	-	-	-
Sauces, catsup et autres. gal.	225,406	180,818	224,194	285,770	316,539
Bâtim., nav. (et art. de rép.)	-	-	-	-	-
Enseignes, tous matériaux, et lettres pour enseignes.....	-	-	-	-	-
Soie (et articles en soie).....	-	-	-	-	-
Ardoises.....	-	-	-	-	-
Savon—					
Savon commun..... liv.	2,258,410	2,901,753	3,503,141	4,043,537	5,700,552
Savon de Marseille.... "	1,712,485	2,324,584	2,392,508	2,575,911	3,179,154

IMPORTATIONS DU CANADA.

17. Importations. Quantités et valeur des produits de tous pays, importés pour consommation au Canada, groupés par catégories, pour les cinq années fiscales 1908-1912—suite.

Articles principaux par catégories.	VALEUR.				
	1908.	1909.	1910.	1911.	1912.
V. Articles fabriqués—suite.	\$	\$	\$	\$	\$
Journaux et revues.....	470,024	641,483	738,653	870,269	960,734
Laine, pignon (peignons).....	496,859	470,664	596,826	778,320	689,304
Tourteaux et farine de lin et tourteaux et farine de coton.....	55,319	61,676	87,580	76,099	116,909
Huiles, coco et palme.....	141,756	195,150	217,783	258,063	329,803
Autres huiles.....	913,285	502,663	632,345	907,226	1,065,070
Toiles cirées, tout. sortes, tapis de liège et linoléum.....	1,168,197	908,776	1,298,959	1,675,582	1,923,359
Instruments d'optique, de physique, photographiques et de mathématiques.....	649,806	630,401	766,922	1,205,816	1,347,116
Paquets.....	2,074,775	1,889,514	2,112,342	2,467,155	2,562,967
Peintures et couleurs.....	1,181,531	884,991	1,031,197	1,170,415	1,299,897
Papier et articles en—					
Papier à tenture, y compris bordure.....	214,634	217,158	274,991	313,051	343,101
Papier d'imprimerie.....	481,137	374,502	462,212	688,296	762,630
Papier goudronné et autres papiers de construction.....	338,466	294,664	345,795	396,083	470,944
Papier d'emballage.....	78,978	77,606	88,453	96,247	138,958
Autr. papiers et art. en pap. Total.....	2,874,766	2,687,041	3,473,602	4,042,079	4,631,630
Crayons de plomb.....	3,987,981	3,651,031	4,645,053	5,535,756	6,347,263
Plumes, porte-plum. et règles. Parfumerie, (art. de, non alco.).....	199,570	203,410	269,115	262,105	321,357
Plagues photographiques.....	239,936	203,711	176,223	196,579	241,106
Cadres p. tableaux et photogr. Poix et goudron, pin.....	194,883	179,061	240,644	285,631	342,937
Tresses, de paille, de toscane, d'herbes, etc.....	42,232	31,894	37,645	45,890	54,971
Plâtre de Paris.....	99,813	83,106	101,084	110,572	134,476
Plaques gravées sur bois ou métal.....	89,560	66,322	62,718	70,013	82,502
Portefeuilles, bourses, blagues à tabac, etc.....	158,686	180,950	298,345	225,853	253,267
Poli, ou préparations pour cou- teaux ou autres.....	53,109	70,614	141,367	148,135	209,615
Pommades.....	32,373	36,901	41,998	52,046	62,181
Colis postaux.....	292,984	236,973	338,747	468,251	574,538
Pierres précieuses, polies, etc. Chiffons, coton, toile, jute, etc.....	108,038	88,155	112,302	138,204	135,097
Insignes.....	8,760	3,978	5,664	3,508	4,191
Résine.....	641,306	706,462	923,502	1,061,969	1,132,543
Rubans.....	230,891	135,927	229,460	315,624	361,621
Papier de sable, de verre, d'é- meri et de silic.....	760,797	521,095	886,405	1,012,538	1,136,980
Sauces, catsup et autres.....	22,396	32,674	34,029	31,603	50,532
Bâtim., nav. (et art. de rép.).. Enseignes, tous matériaux, et lettres pour enseignes.....	454,439	311,820	443,591	568,108	703,312
Soie (et articles en soie).....	1,721,327	1,342,054	1,574,669	1,345,895	1,397,239
Ardoises.....	110,496	105,029	128,899	152,440	170,578
Savon— Savon commun.....	167,186	141,857	197,266	233,732	266,568
Savon de Marseille.....	310,053	290,626	721,743	552,843	284,922
	71,129	59,906	73,741	92,210	125,370
	4,811,025	4,275,694	5,555,870	6,479,043	6,991,096
	131,083	124,065	136,401	147,172	173,566
	125,563	162,605	199,953	228,393	326,001
	97,610	135,895	134,159	157,052	191,100

COMMERCE.

17. Importations. Quantités et valeur des produits de tous pays, importés pour consommation au Canada, groupés par catégories, pour les cinq années fiscales 1908-1912—suite.

Articles principaux par catégories.	QUANTITÉS.				
	1908.	1909.	1910.	1911.	1912.
V. Articles fabriqués—suite.					
Savon—suite.					
Savon de toilette.....	-	-	-	-	-
Autres savons, poudres, etc.	-	-	-	-	-
Total.....	-	-	-	-	-
Epices..... liv.	3,265,291	3,312,912	3,261,573	3,682,478	3,920,685
Lunettes, monocles, montures, etc.....	-	-	-	-	-
Spiritueux—					
Cognac, y compris cognac artificiel, etc..... gal.	388,179	363,931	381,477	423,557	479,145
Genièvre de tout. sort. “	805,039	779,311	832,497	924,799	1,021,573
Rhum..... “	149,752	142,610	157,361	168,389	205,149
Whiskey..... “	716,777	716,932	818,172	960,812	1,204,245
Autres spiritueux..... “	112,743	108,599	132,887	155,002	192,620
Total..... “	2,172,490	2,111,383	2,322,394	2,632,559	3,102,732
Amidon..... liv.	1,253,673	1,575,760	1,526,857	2,317,847	2,500,293
Doublures en toile pour fab. bottes en caoutchouc.....	-	-	-	-	-
Pierre (articles en).....	-	-	-	-	-
Sucre et sirop..... liv.	469,074,783	484,137,456	500,728,386	577,812,120	585,801,492
Bonbons et confiserie. “	3,130,896	2,988,562	4,173,322	6,138,411	8,203,612
Glucose et saccharine.. “	5,960,431	6,291,583	4,517,852	4,969,869	3,936,368
Mélasses..... gal.	5,318,751	4,460,981	6,477,230	6,601,522	6,250,494
Instrum. chirurg. et dentaires.	-	-	-	-	-
Rubans à mesurer.....	-	-	-	-	-
Dents artificielles.....	-	-	-	-	-
Étain, et articles en étain—					
Étain en blocs, engueuse et en barres..... quint.	34,571	33,813	33,683	35,706	41,740
Étain en plaq. et feuil. quint.	697,514	537,179	797,323	880,504	916,030
Feuilles d'étain..... liv.	657,498	715,909	817,979	1,013,763	1,470,423
Ferblant. et au. art. en étain	-	-	-	-	-
Total.....	-	-	-	-	-
Tabac et ses produits—					
Cigarettes..... liv.	38,593	35,882	35,049	48,770	65,173
Cigares..... “	111,341	106,738	108,096	120,828	152,456
Tabac coupé..... “	400,962	249,376	338,980	454,643	530,339
Autres tabacs..... “	221,117	188,487	165,409	228,894	267,416
Total..... “	772,013	580,483	647,534	853,135	1,015,384
Pipes à tabac.....	-	-	-	-	-
Trôles (trawl) et cuill. à trôle.	-	-	-	-	-
Malles, vali., boît. à chap., etc.	-	-	-	-	-
Térébenthine en esprit.. gal.	870,401	908,740	963,115	883,266	950,328
Ficelles (articles en).....	-	-	-	-	-
Parapluies, ombrelles et parasols.....	-	-	-	-	-
Non dénommés.....	-	-	-	-	-
Vernis, laques, vernis gras, etc..... gal.	78,782	73,973	93,477	94,064	90,371
Vinaigre..... “	143,012	126,196	148,545	176,242	186,077

IMPORTATIONS DU CANADA.

17. Importations. Quantités et valeur des produits de tous pays, importés pour consommation au Canada, groupés par catégories, pour les cinq années fiscales 1908-1912—suite.

Articles principaux par catégories.	VALEUR.				
	1908.	1909.	1910.	1911.	1912.
	\$	\$	\$	\$	\$
V. Articles fabriqués—suite.					
Savon—suite.					
Savon de toilette.....	202,786	200,424	252,071	251,403	350,852
Autres savons, poudres, etc.	184,882	185,352	225,486	243,497	251,581
Total.....	610,841	684,276	811,669	880,345	1,119,534
Epices.....	295,403	258,083	258,441	321,633	367,055
Lunettes, monocles, montures, etc.....	68,027	61,774	95,688	117,117	134,736
Spiritueux—					
Cognac, y compris cognac artificiel, etc.....	673,545	626,560	707,044	773,516	941,322
Genièvre de toutes sortes..	518,271	503,246	567,005	607,255	686,995
Rhum.....	79,537	80,403	91,439	93,247	107,315
Whiskey.....	1,214,370	1,234,652	1,438,141	1,718,735	2,207,374
Autres spiritueux.....	313,809	289,692	369,838	432,122	544,302
Total.....	2,799,532	2,734,553	3,173,467	3,624,875	4,487,308
Amidon.....	50,319	60,813	60,623	81,920	105,149
Doubleurs en toile pour fab. de boîtes en caoutchouc.....	103,274	76,148	76,879	95,273	108,217
Pierre (articles en).....	342,663	320,846	479,363	566,643	675,940
Paille (articles en).....	101,403	56,599	74,102	96,360	107,089
Sucre et sirop.....	10,467,262	12,494,113	12,777,713	15,207,434	15,699,534
Bonbons et confiserie.....	387,941	400,156	585,762	865,658	1,148,034
Glucose et saccharine.....	129,195	145,184	103,877	95,404	87,063
Mélasses.....	962,603	898,825	1,478,294	1,310,962	1,215,250
Instrum. chirurg. et dentaires.	159,120	195,191	250,229	314,579	352,166
Rubans à mesurer.....	26,549	11,864	14,458	10,472	12,216
Dents artificielles.....	89,951	93,198	128,309	155,505	159,016
Étain, et articles en étain—					
Étain en blocs, en gueuse et en barres.....	1,282,004	980,714	1,005,467	1,242,436	1,706,678
Étain en plaques et feuilles..	2,437,540	1,682,366	2,404,777	2,859,611	3,045,618
Feuilles d'étain.....	79,897	85,058	102,294	133,753	168,315
Ferblant. et au. art. en étain	256,946	235,858	307,080	407,051	495,951
Total.....	4,056,387	2,983,996	3,819,618	4,642,851	5,416,562
Tabac et ses produits—					
Cigarettes.....	87,777	85,103	87,600	124,066	159,681
Cigares.....	416,934	399,980	431,314	485,316	613,232
Tabac coupé.....	241,578	161,775	208,832	281,445	368,720
Autres tabacs.....	102,011	86,276	73,685	104,626	124,614
Total.....	848,300	733,134	801,431	995,453	1,266,247
Pipes à tabac.....	663,649	631,993	626,076	807,989	865,304
Trôles (trawl) et cuill. à trôle.	42,646	40,139	45,424	52,692	42,730
Malles, valises, boîtes à chapeaux, etc.....	44,133	40,307	59,198	81,753	95,102
Térébenthine en esprit.....	562,125	412,818	527,349	683,236	629,491
Ficelle (articles en).....	64,796	36,249	42,125	49,250	43,341
Parapluies, ombrelles et parasols.....	114,544	100,836	109,403	116,840	92,725
Non dénommés.....	284,724	244,960	263,715	449,644	678,605
Vernis, laques, vernis gras, etc.....	143,261	131,537	161,848	162,544	162,912
Vinaigre.....	40,545	38,385	44,571	52,883	62,310

COMMERCE.

17. Importations. Quantités et valeur des produits de tous pays, importés pour consommation au Canada, groupés par-catégories, pour les cinq années fiscales 1908-1912—suite.

Articles principaux par catégories.	QUANTITÉS.				
	1908.	1909.	1910.	1911.	1912.
V. Articles fabriqués—suite.					
Montres, boîtes de montres, mouvements, verres, etc.	-	-	-	-	-
Cire (articles en).....	-	-	-	-	-
Sangle, élastique et non élasti.	-	-	-	-	-
Fouets, courroies et lanières..	-	-	-	-	-
Corniches de fenêtres, bâtons, stores, rouleaux.....	-	-	-	-	-
Vins, non mousseux..... gal.	611,373	573,172	671,461	747,596	765,518
Vins, mousseux..... douz.	42,397	35,789	47,834	60,748	70,001
Bois et ouvrages en bois.....	-	-	-	-	-
Laine et articles en laine—					
Cachemire, draps et doeskins..... vgs.	4,261,073	3,747,541	4,863,114	5,356,598	5,237,499
Draps à habits et à pardessus..... “	1,894,294	1,367,333	2,083,124	1,813,951	1,597,419
Tweeds..... “	3,204,575	1,831,952	2,806,505	2,606,900	2,274,272
Articles tricotés, y compris sous-vêtements.....	-	-	-	-	-
Chaussettes et bas de toutes sortes....douz. prs.	754,129	529,129	747,349	968,252	695,686
Fils de laine, en tout ou en partie de laine, filée ou peignée, de poil de chèvre, etc..... liv.	1,983,394	1,701,111	2,874,241	3,817,333	3,530,745
Fils de laine filée ou peignée..... “	330,854	324,055	480,434	424,218	494,774
Tissus, en tout ou en partie de laine filée ou peignée, etc.....	-	-	-	-	-
Vêtements de femmes et d'enfants.....	-	-	-	-	-
Confections.....	-	-	-	-	-
Autre laine et lainages.....	-	-	-	-	-
Total.....	-	-	-	-	-
Fils de laine, n.a.d.....	213,403	143,305	213,490	246,577	359,529
Zinc et articles en.....	-	-	-	-	-
Autres matières fabriquées.....	-	-	-	-	-
VI. Produits minéraux.....					
Argiles.....	-	-	-	-	-
Houille anthr. et poussier ton.	3,091,159	3,059,663	3,152,851	3,465,774	4,118,379
Charbon bitumineux..... “	7,640,121	6,763,352	7,017,271	7,747,571	10,500,662
Emeri en blocs, pulvérisé ou moulu.....	-	-	-	-	-
Gravier et sable..... ton.	266,704	132,158	151,982	195,149	263,971
Pierres lithographiques non gravées.....	-	-	-	-	-
Marbre, scié seulement.....	-	-	-	-	-
Marbre brut, non taillé ou ciselé.....	-	-	-	-	-
Eaux minérales et gazeuses.....	-	-	-	-	-

IMPORTATIONS DU CANADA.

17. Importations. Quantités et valeur des produits de tous pays, importés pour consommation au Canada, groupés par catégories, pour les cinq années fiscales 1908-1912—suite.

Articles principaux par catégories.	VALEUR.				
	1908.	1909.	1910.	1911.	1912.
	\$	\$	\$	\$	\$
V. Articles fabriqués—suite.					
Montres, boîtes de montres, mouvements, verres, etc....	962,781	784,562	1,046,483	1,229,973	1,423,814
Cire (articles en).....	90,140	95,763	135,925	216,971	227,521
Sangle, élastique et non élastique.....	203,533	202,442	302,063	315,215	371,915
Fouets, courroies et lanières..	18,860	19,770	11,514	15,490	21,180
Corniches de fenêtres, bâtons, stores, rouleaux.....	76,401	54,412	87,804	72,252	99,373
Vins, non mousseux.....	458,840	420,815	478,176	560,449	656,773
Vins, mousseux.....	347,888	317,976	451,724	577,271	725,035
Bois et ouvrages en bois.....	1,902,912	1,458,677	1,946,126	2,514,414	3,126,576
Laine et articles en laine—					
Cachemires, draps et do-					
skins.....	2,787,508	2,361,030	3,381,764	3,459,669	3,449,001
Draps à habits et à pardess.	1,301,680	1,026,170	1,519,849	1,350,606	1,314,945
Tweeds.....	1,885,892	1,207,117	1,847,401	1,677,629	1,514,097
Articles tricotés, y compris					
sous-vêtements.....	670,257	482,135	695,730	905,819	973,264
Chaussettes et bas de toutes					
sortes.....	1,369,645	934,583	1,356,951	1,695,762	1,247,047
Fils de laine, en tout ou en					
partie de laine filée ou pei-					
gnée, de poil de chèvr., etc.	1,093,067	883,348	1,437,798	1,915,260	1,886,268
Fils de laine filée ou peignée.	182,413	178,483	223,462	200,214	252,745
Tissus, en tout ou en partie					
de laine filée ou peignée,					
etc.....	6,050,939	4,597,667	6,680,380	6,685,642	7,069,152
Vêtements de femmes et					
d'enfants.....	572,242	391,754	424,604	452,435	492,375
Confections.....	1,053,242	1,000,509	1,173,925	1,444,030	1,754,223
Autre laine et lainages.....	3,992,868	2,770,471	3,685,313	4,300,928	4,467,048
Total.....	20,962,753	15,833,267	22,427,177	24,087,994	24,420,165
Fils de laine, n.a.d.....	60,084	31,798	43,659	52,659	73,421
Zinc et articles en.....	524,690	467,375	875,557	736,321	963,215
Autres matières fabriquées...	1,615,099	1,420,158	1,878,270	2,289,441	2,924,964
VI. Produits minéraux....	37,543,495	35,712,303	38,251,209	44,020,074	54,935,717
Argiles.....	267,720	190,235	218,232	299,533	257,671
Houille anthrac. et poussière.	14,199,609	14,034,020	14,456,315	15,750,340	19,306,639
Charbon, bitumineux.....	14,843,789	13,151,449	13,070,363	14,597,268	20,333,268
Emeri en blocs, pulvérisé ou moulu.....	26,159	25,931	28,482	42,188	47,263
Gravier et sable.....	223,043	136,011	155,012	199,428	258,438
Pierres lithographiques non gravées.....	3,723	8,813	7,329	10,366	12,116
Marbre, scié seulement.....	155,668	108,522	128,897	174,001	175,177
Marbre brut, non taillé ou ciselé.....	5,319	9,138	1,398	25,606	56,336
Eaux minérales et gazeuses...	206,408	159,221	188,559	202,659	231,515

COMMERCE.

17. Importations. Quantités et valeur des produits de tous pays, importés pour consommation au Canada, groupés par catégories, pour les cinq années fiscales 1908-1912—fin.

Articles principaux par catégories.	QUANTITÉS.				
	1908.	1909.	1910.	1911.	1912.
VI. Produits minéraux—suite.					
Minéraux—					
Alumine ou oxyde d'aluminium..... quint.	92,675	30,607	155,130	176,534	211,002
Litharge..... “	19,052	12,117	18,101	16,543	16,419
Autres minéraux.....	—	—	—	—	—
Huiles minérales—					
Huile de charbon et de pétrole, distillée, purifiée ou raffinée..... gal.	6,925,457	10,610,882	8,652,285	9,227,364	13,264,946
Huiles, produits de pétr. “	1,834,615	1,473,146	2,186,031	2,604,641	3,428,234
Huiles lubrifiantes composées de pétrole, entièrement ou en partie.. gal.	3,262,846	2,319,710	2,802,579	3,537,585	4,390,744
Huiles, autres..... “	24,921,800	36,805,449	45,612,047	71,001,827	95,698,481
Minerais de mét., tout. sortes, y comp. min. de Cobalt qtx.	21,208,207	22,102,589	25,418,492	34,156,748	29,058,529
Phosphate, brut.....	—	—	—	—	—
Pierres préc., diam., non monopoussière de diam. ou petits diam. et diam. noirs p. for..	—	—	—	—	—
Sel..... quint.	2,319,642	2,638,916	2,677,899	2,450,360	2,625,905
Pierres, dalles, granit, pierre de taille, brute..... tonnes	19,344	14,011	23,928	28,001	20,185
Pierre, granit, scié seulem. “	1,019	302	280	773	712
Blanc d'Espagne..... quint.	228,699	150,484	206,641	254,839	266,114
Autres produits minéraux.....	—	—	—	—	—
VII. Produits divers.....	—	—	—	—	—
Articles, produits ou fabriq. au Canada, revenus après avoir été exportés.....	—	—	—	—	—
Articles pour l'usage du Gouverneur général.....	—	—	—	—	—
Articles pour l'armée et la marine.....	—	—	—	—	—
Articles sortant des entrepôts pour ravitaillement de navi.	—	—	—	—	—
Sérums ou produits bactériologiques.....	—	—	—	—	—
Barils ou colis renvoyés.....	—	—	—	—	—
Collections de monnaies, collections de médailles, etc....	—	—	—	—	—
Café, vert..... liv.	8,129,058	9,381,202	11,855,065	10,820,392	12,444,557
Modèles d'inventions et autres améliorations.....	—	—	—	—	—
Peintures à l'huile ou aquar..	—	—	—	—	—
Effets de colons.....	—	—	—	—	—
Eponges.....	—	—	—	—	—
Thé..... liv.	26,890,998	32,529,679	33,178,366	34,259,053	38,402,110
Autres articles divers.....	—	—	—	—	—
Numéraire et lingots.....	—	—	—	—	—

IMPORTATIONS DU CANADA.

17. Importations. Quantités et valeur des produits de tous pays, importés pour consommation au Canada, groupés par catégories, pour les cinq années fiscales 1908-1912—fin.

Articles principaux par catégories.	VALEUR.				
	1908.	1909.	1910.	1911.	1912.
V. Articles fabriqués—suite.	\$	\$	\$	\$	\$
Minéraux—					
Alumine ou oxyde d'aluminium.....	200,441	60,240	322,566	353,872	421,857
Litharge.....	90,785	43,597	62,174	59,987	59,908
Autres minéraux.....	117,749	61,070	92,435	139,677	221,817
Huiles minérales—					
Huile de c. et de pétr., distil purifiée ou raffinée....	503,829	785,418	622,177	544,381	660,289
Huiles, prod. de pétrole... .	195,003	154,834	211,787	278,478	343,200
Huiles lubrifiantes composées de pétrole, entièrement ou en partie.....	411,172	311,547	387,223	463,863	524,668
Huiles, autres.....	896,015	1,791,314	2,010,545	3,334,032	4,305,023
Minerais de mét., tout. sortes y comp. min. de Cobalt. q.	2,832,548	2,606,042	3,345,550	4,326,773	4,006,174
Phosphate brut.....	27,955	36,465	47,447	62,512	43,342
Pierres préc., diam., non mont poussière de diam. ou petits diam. et diam. noirs p. forêts.....	1,485,110	1,236,044	1,991,421	2,212,683	2,661,975
Sel.....	430,219	460,621	465,253	424,712	448,651
Pierres, dalles, granit, pierre de taille, brute.....	80,950	63,984	110,997	126,386	81,260
Pierre, granit, scié seulem....	5,450	2,756	2,146	3,213	5,417
Blanc d'Espagne.....	63,499	45,314	76,404	97,338	99,760
Autres produits minéraux....	271,332	229,717	248,497	290,778	373,953
VII. Produits divers... totaux	24,331,336	25,751,593	25,235,850	33,985,087	52,993,823
Articles, produits ou fabriq. au Canada, revenus après avoir été exportés.....	699,376	628,199	613,524	512,532	629,398
Articles pour l'usage du Gouverneur général.....	9,251	9,611	7,247	8,798	45,070
Articles p. l'ar. et la marine... .	2,127	2,121	2,968	6,118	11,247
Articles sortant des entrepôts pour ravitaillement des nav	579,403	561,681	636,902	729,607	714,273
Sérum ou produits bactériologiques.....	47,017	60,483	63,712	84,848	95,741
Barils ou colis renvoyés.....	50,150	79,010	75,111	107,494	108,128
Collections de monnaies, de médailles, etc.....	4,027	2,790	20,051	1,571	860
Café vert.....	755,594	884,208	1,194,061	1,268,719	1,840,283
Modèles d'inventions et autres améliorations.....	41,949	32,262	31,601	67,281	38,421
Peintures à l'huile ou aquar... .	303,332	531,074	720,885	962,528	1,293,088
Effets de colons.....	10,682,490	7,721,599	10,273,428	14,072,611	15,145,212
Eponges.....	58,446	40,420	59,782	73,861	86,421
Thé.....	4,343,601	5,080,278	5,347,854	5,654,883	6,706,575
Autres articles divers.....	205,912	128,415	189,135	228,026	245,225
Numéraire et lingots.....	6,548,661	9,988,442	6,017,589	10,206,210	26,033,881

COMMERCE.

18. Valeur des produits exportés qui peuvent être classés comme produits manufacturés pendant les années fiscales 1908-1912.

Articles principaux par catégories.	1908.	1909.	1910.	1911.	1912.
	\$	\$	\$	\$	\$
Produits agricoles—					
Cidre.....	11, 100	27, 953	27, 445	27, 707	36, 308
Fruits en conserves.....	280, 572	203, 182	226, 839	220, 157	257, 590
Farine de blé.....	8, 454, 954	7, 991, 413	14, 859, 854	13, 854, 790	16, 034, 064
Farine de blé d'Inde (maïs).....	1, 653	4, 807	3, 506	4, 517	4, 740
Farine de blé d'Inde (maïs)..	721, 552	535, 962	1, 123, 861	518, 032	897, 739
Farine d'avoine.....	41, 040	58, 104	56, 192	9, 659	20, 327
Fleur de farine, non dénom....	7, 772	7, 277	11, 328	10, 888	18, 915
Malt.....	228, 582	116, 427	129, 046	117, 202	110, 400
Sirup d'érable.....	3, 072	3, 477	4, 331	3, 366	5, 291
Légumes en conserves.....	23, 432	30, 796	57, 560	28, 797	27, 049
Céréales préparées.....	1, 428, 868	1, 372, 312	1, 689, 648	1, 830, 146	2, 309, 989
Totaux.....	11, 202, 597	10, 351, 710	18, 189, 610	16, 625, 261	19, 722, 412
Produits animaux—					
Beurre.....	1, 068, 703	1, 521, 436	1, 010, 274	744, 288	2, 077, 916
Fromage.....	22, 887, 237	20, 384, 666	21, 607, 692	20, 739, 507	20, 888, 818
Pelletteries ouvrées.....	45, 572	59, 967	35, 371	24, 576	43, 107
Viandes en conserves.....	152, 239	195, 843	193, 479	56, 152	24, 312
Lait et crème condensés.....	42, 757	90, 520	541, 372	469, 406	305, 678
Huiles, animales.....	4, 010	685	1, 155	33, 929	118, 655
Totaux.....	24, 200, 518	22, 253, 117	23, 389, 343	22, 067, 858	23, 458, 486
Pêcheries—					
Maquereaux en conserves.....	4	3, 989	1, 720	108	-
Hareng en conserves.....	1, 347	2, 268	7, 124	4, 923	1, 553
Poisson de mer, en conserves.	106, 449	37, 037	42, 706	72, 379	62, 754
Huitres conserv. en conserves	5	5	621	418	-
Homards en conserves.....	2, 651, 513	2, 755, 034	2, 619, 156	2, 735, 917	3, 080, 578
Saumons en conserves.....	2, 897, 719	2, 468, 479	4, 368, 005	3, 668, 584	3, 830, 178
Huiles, poisson.....	259, 388	441, 363	386, 423	455, 666	1, 076, 301
Totaux.....	5, 916, 425	5, 708, 175	7, 425, 755	6, 937, 995	8, 051, 364
Produits forestiers—					
Potasse, perlasse et autres....	87, 723	91, 561	89, 735	95, 112	74, 869
Bois scié, tout. sort. y compris bardeaux et douv., etc.	35, 890, 364	32, 379, 809	38, 490, 476	36, 135, 973	32, 366, 664
Totaux.....	35, 978, 087	32, 471, 370	38, 580, 211	36, 231, 085	32, 441, 533
Produits minéraux—					
Cuivre fin en minéral, mattes ou saumons, etc.....	7, 877, 098	6, 406, 528	6, 023, 925	5, 575, 033	5, 646, 206
Plomb, métallique, en minéral, etc.....	725, 735	1, 643	132, 440	1, 308	3, 151
Plomb en saumons.....	362, 390	378, 738	396, 982	99, 625	2, 806
Nickel en minéral, mattes-etc.....	2, 219, 265	1, 911, 846	3, 320, 054	3, 842, 332	3, 743, 920
Platines, en mattes concentrées, etc.....	1, 394	1, 329	61, 717	2, 311	2, 578
Argent, en minéral, mattes concentrées, etc.....	10, 755, 599	13, 284, 094	15, 009, 937	17, 269, 168	15, 908, 409
Huiles, minérales de charbo. et de pétrole raffinées.....	330	43	1, 155	241	156
Sel.....	9, 272	1, 896	2, 731	3, 419	5, 411
Totaux.....	21, 951, 083	21, 986, 117	24, 948, 941	26, 793, 437	25, 312, 637
Totaux pour les cinq catégo.	99, 248, 710	92, 770, 489	112, 533, 860	108, 655, 636	108, 986, 432

EXPORTATIONS CLASSÉES COMME PRODUITS
MANUFACTURÉS.

19. Exportations. Tableau récapitulatif des produits du Canada qui peuvent être classés comme produits manufacturés, exportés au Royaume-Uni, aux États-Unis, et autres pays, au cours des cinq années fiscales 1908-1912.

Catégories des produits.	1908.	1909.	1910.	1911	1912.
	\$	\$	\$	\$	\$
Produits agricoles—					
Royaume-Uni.....	6,788,080	6,240,672	11,470,863.	10,264,351	12,395,376
Etats-Unis.....	374,404	382,382	750,223	262,386	504,663
Autres pays.....	4,040,113	3,728,656	5,968,524	6,098,524	6,822,373
Totaux.....	11,202,597	10,351,710	18,189,610	16,625,261	19,722,412
Produits animaux—					
Royaume-Uni.....	23,742,500	21,755,077	22,262,947	21,040,877	22,546,416
Etats-Unis.....	95,914	87,633	478,220	161,806	170,427
Autres pays.....	362,104	410,407	648,176	865,175	741,643
Totaux.....	24,200,518	22,253,117	23,389,343	22,067,858	23,458,486
Produits des pêcheries—					
Royaume-Uni.....	3,215,441	3,280,332	4,906,283	4,011,156	4,799,049
Etats-Unis.....	1,132,699	939,521	842,366	1,132,256	1,231,574
Autres pays.....	1,568,285	1,488,322	1,677,106	1,794,583	2,020,741
Totaux.....	5,916,425	5,708,175	7,425,755	6,937,995	8,051,364
Produits forestiers—					
Royaume-Uni.....	10,328,718	8,780,385	10,049,471	10,858,406	9,672,635
Etats-Unis.....	20,877,887	20,312,133	23,990,337	20,702,638	18,325,339
Autres pays.....	4,771,482	3,378,852	4,540,403	4,670,041	4,443,559
Totaux.....	35,978,087	32,471,370	38,580,211	36,231,085	32,441,533
Produits minéraux—					
Royaume-Uni.....	1,067,240	2,558,987	3,424,831	6,265,192	5,082,593
Etats-Unis.....	19,696,772	17,693,343	20,438,234	19,547,702	19,552,816
Autres pays.....	1,187,071	1,733,787	1,085,876	980,543	677,228
Totaux.....	21,951,083	21,986,117	24,948,941	26,793,437	25,312,637
Totaux par pays—					
Royaume-Uni.....	45,141,979	42,615,453	52,114,395	52,439,982	54,496,069
Etats-Unis.....	42,177,676	39,415,012	46,499,380	41,806,788	39,784,819
Autres pays.....	11,929,055	10,740,024	13,920,085	14,408,866	14,705,544
Totaux.....	99,248,710	92,770,489	112,533,860	108,655,636	108,986,432

Les produits présentés dans les Tableaux 19 et 20 sont généralement classés comme produits naturels, comme on l'a fait dans le Tableau 7, sous les rubriques: produits agricoles, produits animaux, produits de la pêche, de la forêt et des mines, de même que dans les Tableaux de 10 à 13. Cependant, quelques autorités les classant comme produits manufacturés, nous avons cru bon de les grouper ici dans un tableau spécial pour montrer les catégories et les valeurs des articles à ajouter aux produits manufacturés de ces différents tableaux, si l'on désire adopter cette classification. Si on les ajoute aux exportations de produits manufacturés du tableau 7, page 103, ou du Tableau 13, page 157, on obtient une valeur totale de \$127,755,834, pour 1908, de \$121,727,539 pour 1909, de \$144,028,776 pour 1910, de \$143,938,754 pour 1911, et de \$144,822,716 pour 1912. Si on ajoute les produits manufacturés exportés au Royaume-Uni, présentés dans le Tableau 7, p. 103, la valeur totale de ceux-ci pour 1912, atteindrait \$61,348,779; de même, le chiffre des États-Unis s'élèverait à \$56,097,570, et celui des autres pays à \$27,376,367; et l'augmentation totale au cours de la période de 1908 à 1912, serait de plus de 13 pour cent. Naturellement, c'est dans la matière première qu'ils fournissent, que réside la valeur principale de ces produits.

COMMERCE.

20. Importations. Valeur des articles qui peuvent être classés comme produits manufacturés, au cours des cinq années fiscales 1908-1912.

Articles principaux par catégories.	1908.	1909.	1910.	1911.	1912.
	\$	\$	\$	\$	\$
Produits agricoles—					
Arrow-root.....	2,290	3,850	2,560	3,161	4,302
Biscuits de toutes sortes.....	96,787	114,559	146,913	237,486	239,974
Son, mouture, etc.....	86,771	78,000	220,541	32,889	38,467
Céréales préparées.....	190,025	242,187	251,262	333,884	250,647
Cidre.....	1,209	608	1,011	1,054	1,276
Farine de blé d'Inde (maïs) ..	78,993	117,042	106,484	122,720	125,030
Malt.....	10,531	27,081	57,410	65,033	13,399
Macaroni ou vermicelle.....	180,330	180,701	211,574	245,938	292,106
Farine d'avoine.....	1,462	1,361	775	716	1,066
Riz et sagou.....	7,733	19,259	21,099	17,265	20,447
Farine de seigle.....	8,471	10,083	11,249	16,990	17,719
Tapioca et sagou.....	133,960	50,997	62,154	98,646	122,345
Légumes en conserves.....	153,813	161,297	214,325	377,511	787,608
Farine de blé.....	177,111	168,969	156,310	245,365	199,707
Autres produits.....	144,554	99,813	88,363	114,299	136,294
Totaux.....	1,274,040	1,275,807	1,552,130	1,912,957	2,250,387
Produits animaux—					
Beurre.....	169,063	224,265	92,934	296,303	1,016,418
Fromage.....	119,442	110,985	145,714	171,269	178,811
Pelletteries ouvrées ou partiellement ouvrées.....	989,160	642,264	1,031,876	963,111	976,247
Saindoux et comp. de saind.	1,128,381	1,301,573	1,437,555	1,146,784	858,257
Viandes et conserves de.....	46,134	54,419	72,714	172,544	291,583
Viandes, (extraits de).....	83,921	61,600	111,684	152,870	291,074
Lait condensé.....	87,998	66,178	18,569	12,604	9,981
Huile animale.....	16,257	13,580	22,540	35,654	38,895
Cire d'abeilles.....	20,209	15,160	19,473	22,752	34,931
Totaux.....	2,660,565	2,490,024	2,953,059	2,973,891	3,696,197
Pêcheries—					
Anchois et sardines.....	172,013	200,967	231,164	316,430	288,737
Poissons conserv. dans l'huile	4,470	4,220	4,369	8,699	8,275
Homards en conserves.....	4,732	39,909	30,114	49,122	39,262
Huîtres en conserves.....	67,475	45,453	54,692	59,051	56,731
Huile de poisson.....	85,465	112,633	84,241	120,895	136,952
Saumon en conserves.....	1,565	2,294	310	1,020	3,066
Poisson de mer en conserves.	739	985	460	1,899	9,984
Totaux.....	336,459	406,461	405,350	557,116	543,007
Produits forestiers—					
Manches de pelles "D".....	67,633	42,948	30,490	49,906	54,522
Bois scié de toutes sortes, y compris bardeaux et douves	7,916,314	4,394,608	6,060,120	9,468,297	11,149,158
Totaux.....	7,983,947	4,437,556	6,090,610	9,518,203	11,203,680
Produits minéraux—					
Huile de charbon et de pétrole dist. purifi. ou raffin.	503,829	785,418	622,177	544,381	660,289
Huiles provenant du pétrole..	195,003	154,834	211,787	278,478	343,200
Huiles lubrifiantes.....	411,172	311,547	387,223	463,863	524,668
Sel.....	430,219	460,621	465,253	424,712	448,651
Blanc d'Espagne.....	63,499	45,314	76,404	97,338	99,760
Totaux.....	1,603,722	1,757,734	1,762,844	1,808,772	2,076,508
Totaux des cinq catégories.	13,858,733	10,367,582	12,763,993	16,770,939	19,769,839

IMPORTATIONS CLASSÉES COMME PRODUITS
MANUFACTURÉS.

21. Importations. Tableau récapitulatif des produits venant du Royaume-Uni, des Etats-Unis et autres pays, qui peuvent être classés comme produits manufacturés, pour les cinq années fiscales 1908-1912.

Catégories des produits.	1908.	1909.	1910.	1911.	1912.
	\$	\$	\$	\$	\$
Produits agricoles—					
Royaume-Uni.....	168,629	170,188	211,720	273,489	354,454
Etats-Unis.....	773,613	820,811	985,323	1,127,089	1,278,933
Autres pays.....	331,798	284,808	355,087	512,379	617,000
Totaux.....	1,274,040	1,275,807	1,552,130	1,912,957	2,250,387
Produits animaux—					
Royaume-Uni.....	449,234	261,257	479,435	524,313	792,850
Etats-Unis.....	1,593,254	1,755,882	1,899,899	1,608,105	1,700,169
Autres pays.....	618,077	472,885	573,725	841,473	1,203,178
Totaux.....	2,660,565	2,490,024	2,953,059	2,973,891	3,696,197
Produits des pêcheries.					
Royaume-Uni.....	58,403	64,326	72,027	94,530	96,756
Etats-Unis.....	109,617	71,904	70,718	76,695	77,714
Autres pays.....	168,439	270,231	262,605	385,891	368,537
Totaux.....	336,459	406,461	405,350	557,116	543,007
Produits forestiers—					
Royaume-Uni.....	22,014	7,133	21,528	28,202	72,682
Etats-Unis.....	7,750,484	4,383,187	6,037,657	9,442,108	11,093,550
Autres pays.....	211,449	47,236	31,425	47,893	37,448
Totaux.....	7,983,947	4,437,556	6,090,610	9,518,203	11,203,680
Produits minéraux—					
Royaume-Uni.....	337,864	309,471	372,091	327,335	337,444
Etats-Unis.....	1,198,942	1,362,852	1,322,789	1,421,132	1,667,770
Autres pays.....	66,916	85,411	67,964	60,305	71,354
Totaux.....	1,603,722	1,757,734	1,762,844	1,808,772	2,076,568
Totaux par pays—					
Royaume-Uni.....	1,036,144	812,375	1,156,801	1,247,869	1,654,186
Etats-Unis.....	11,425,910	8,394,636	10,316,386	13,675,129	15,818,136
Autres pays.....	1,366,679	1,160,571	1,290,806	1,847,941	2,297,517
Totaux.....	13,858,733	10,367,582	12,763,993	16,770,939	19,769,839

Si l'on ajoute les articles présentés dans les Tableaux 20 et 21 aux produits manufacturés du Tableau 17, p. 253, on obtiendra un total de \$249,072,649 pour 1908, de \$196,540,127 pour 1909, de \$264,116,673 pour 1910, de \$327,285,083 pour 1911, et de \$368,275,608 pour 1912. Pour le Royaume-Uni seul, cette addition donnerait un total, pour 1912, de \$100,762,560, pour les Etats-Unis, de \$216,930,870, et pour tous les autres pays, de \$50,582,978, ce qui donne pour l'année un chiffre total d'importations de produits manufacturés de \$368,275,608, soit plus de 67 pour cent de tous les produits importés.

COMMERCE.

22. Exportations. Bois à pulpe exporté du Canada, par pays, dans les années fiscales de 1911 et 1912.

Variétés.	1911.			1912.		
	Quantité.	Valeur.	Valeur moyenne par quintal.	Quantité.	Valeur.	Valeur moyenne par quintal.
	quint.	\$	\$ c.	quint.	\$	\$ c.
Pulpe, procédé chimique—						
Royaume-Uni.....	4, 113	8, 219	2 00	756	1, 920	2 54
Etats-Unis.....	716, 427	1, 298, 162	1 81	834, 483	1, 585, 615	1 90
Autres pays.....	888	1, 720	1 09	—	—	—
Total.....	721, 428	1, 308, 101	1 81	835, 239	1, 587, 535	1 90
Pulpe, procédé mécan.—						
Royaume-Uni.....	958, 765	488, 709	0 51	1, 295, 427	672, 441	0 52
Etats-Unis.....	4, 673, 922	3, 796, 427	0 81	3, 728, 141	2, 834, 329	0 76
Autres pays.....	234, 540	122, 295	0 52	—	—	—
Total.....	5, 867, 227	4, 407, 431	0 75	5, 023, 568	3, 506, 770	0 70

NOTE.—La quantité de bois en blocs ou autrement, exporté du Canada pendant l'année fiscale 1911, a été de 936,791 cordes, évaluées à \$6,092,715, et en 1912, de 879,775 cordes, évaluées à \$5,697,901. Toute cette quantité a été exportée aux Etats-Unis.

23. Valeur des exportations et des importations de poisson, 1901-1912.

Année fiscale.	Exportations de produits de pêcheries domestiques.	Importation de poisson devant être consommé au pays.		Année fiscale.	Exportations de produits de pêcheries domestiques.	Importation de poisson devant être consommé au pays.	
		Imposable.	Exempt de droits.			Imposable.	Exempt de droits.
	\$	\$	\$		\$	\$	\$
1901.....	10, 720, 352	515, 702	358, 837	1907 ¹	10, 362, 142	699, 218	862, 880
1902.....	14, 143, 294	591, 064	451, 835	1908.....	13, 867, 368	795, 612	1, 026, 996
1903.....	11, 800, 184	629, 545	633, 680	1909.....	13, 319, 664	746, 315	814, 770
1904.....	10, 759, 029	704, 577	685, 936	1910.....	15, 663, 162	909, 036	715, 703
1905.....	11, 114, 318	713, 264	630, 660	1911.....	15, 675, 544	1, 123, 581	669, 033
1906.....	16, 025, 840	765, 410	1, 152, 253	1912.....	16, 704, 678	1, 203, 045	984, 458

¹ Neuf mois.

EXPORTATIONS DE BOIS A PULPE, DE POISSON
ET DE CHARBON.

24. Exportations de poisson, par pays principaux, dans les années fiscales 1911-1912.

Pays de destination des exportations.	1911.	1912.	Pays de destination des exportations.	1911.	1912.
	\$	\$		\$	\$
Royaume-Uni.....	4,435,891	5,132,047	Etats-Unis.....	4,980,741	5,378,664
Australie.....	409,502	349,020	Brésil.....	886,454	628,581
Antilles anglaises..	1,313,929	1,211,929	Cuba.....	395,236	401,197
Guyane anglaise...	217,292	203,479	France.....	911,523	857,800
Nouvelle-Zélande..	123,094	219,178	Italie.....	214,251	173,621
Terre-Neuve.....	37,450	13,297	Japon.....	235,498	193,037
Hong-Kong.....	20,776	35,964	Allemagne.....	134,705	252,850
Bermudes.....	27,859	33,993	Porto Rico.....	451,648	636,159
Etablis. de Détroit.	32,657	80,733	Panama.....	184,922	184,429
Autres possessions anglaises.....	49,726	83,821	Belgique.....	82,544	114,158
			Saint-Domingue..	24,895	24,030
			Suède.....	44,195	84,151
			Chine.....	108,616	100,161
			Autres pays étrangers.....	352,140	312,379
			Totaux, pays étrangers..	9,007,368	9,341,217
Total, empire britannique.....	6,668,176	7,363,461	Grand total, des exportations...	15,675,544	16,704,678

25. Exportations du charbon canadien, 1901-1912.¹

Année fiscale.	Quantité.	Valeur.	Année fiscale.	Quantité.	Valeur.
	Tonnes.	\$		Tonnes.	\$
1901.....	1,888,538	5,307,060	1907 (9 mois)....	1,285,346	3,346,402
1902.....	1,817,534	4,867,088	1908.....	1,877,258	4,810,284
1903.....	1,979,951	5,452,434	1909.....	1,613,892	4,505,221
1904.....	1,646,505	4,346,660	1910.....	1,826,339	5,013,221
1905.....	1,615,322	3,930,802	1911.....	2,315,171	6,014,065
1906.....	1,820,511	4,643,198	1912.....	1,494,756	4,338,128

¹Pour les exportations des années précédentes, voir Annuaire du Canada, 1911, p. 421.

COMMERCE.

26. Quantités et valeur des exportations canadiennes aux Antilles anglaises et autres, pendant l'année fiscale terminée le 31 mars 1912.

Articles.	Exportations totales aux					
	Antilles anglaises et à la Guyane anglaise.		Antilles étrangères et aux Guyanes étrangères.		Total pour les Antilles et la Guyane.	
		\$		\$		\$
Minéraux—						
Charbon..... tonnes	3,487	14,470	5,260	22,590	8,747	37,060
Eau minérale.... gal.	2,165	532	—	—	2,165	532
Autres minéraux. \$	—	127	—	—	—	127
Totaux, minéraux...	—	15,129	—	22,590	—	37,719
Pêcheries—						
Morue sèche, salée quint.	179,942	1,160,391	172,859	1,126,382	352,801	2,286,773
Langues et noues. barils	7	16	—	—	7	16
Maquereau, mariné. "	5,179	53,348	28	325	5,207	53,673
Hareng, mariné. "	35,225	139,049	4,273	19,218	39,498	158,267
Hareng, fumé.... liv.	1,445,490	28,405	76,670	1,594	1,522,160	29,999
Autre poisson de mer, mariné..... barils	5,546	34,176	426	2,853	5,972	37,029
conservées.... liv.	436,253	9,345	92,075	1,908	528,328	11,253
Homards en boîtes "	8,748	1,975	—	—	8,748	1,975
Saumon frais.... "	900	80	—	—	900	80
Saumon en boîtes "	208,695	16,543	—	—	208,695	16,543
Saumon, mariné.. barils	613	9,372	228	3,320	841	12,692
Tout autre poisson " morue..... gal.	1,217	8,619	58	382	1,275	9,001
	1,585	344	—	—	1,585	344
Totaux, pêcheries...	—	1,461,663	—	1,155,982	—	2,617,645
Produits forestiers—						
Bouts de madr. cent étal.	13	412	—	—	13	412
Lattes..... m.	175	835	—	—	175	835
Planches et mad. m.pds.	12,990	236,701	27,244	474,796	40,234	711,497
Voliges..... "	17	236	187	2,817	204	3,053
Bardeaux.... m.	19,923	27,136	46	91	19,969	27,227
Douves, autres... \$	—	18,583	—	—	—	18,583
Douves, autres, et fonds..... "	—	17,403	—	1,180	—	18,583
Bois de constr.,	—	6,828	—	—	—	6,828
Mats et espars... nomb.	224	3,253	86	567	310	3,820
Autres articles... \$	—	15	—	12	—	27
Tot., produits forest.	—	311,402	—	479,463	—	790,865
Animaux et leurs prod.—						
Chev. de plus d'un an..... nomb.	41	10,425	—	—	41	10,425
Bovins, de pl. d'un an "	8	440	—	—	8	440
Mout. d. pl. d'un an "	14	132	—	—	14	132
Beurre..... liv.	242,538	70,140	10,055	2,411	252,593	72,551
Fromage..... "	223,118	34,513	19,585	2,757	242,703	37,270
Viandes—Bacon et jambons... "	762	103	923	157	1,685	260
Porcs..... "	67,461	5,478	—	—	67,461	5,478
Autres viandes... \$	—	1,033	—	220	—	1,253
Lait et crème con- densés, en boît. ou en conserves. liv.	33,518	2,717	3,317,500	218,958	3,351,018	221,675
Autres articles.... "	—	1,106	—	1,664	—	2,770
Totaux, animaux, etc.	—	126,087	—	226,167	—	352,254

EXPORTATIONS AUX ANTILLES.

26. Quantités et valeur des exportations canadiennes aux Antilles anglaises et autres, pendant l'année fiscale terminée le 31 mars 1912.

Articles.	Exportations totales aux					
	Antilles anglaises et à la Guyane anglaise.		Antilles étrangères et aux Guyanes étrangères.		Total pou. les Antilles et la Guyane.	
		\$		\$		\$
Produits agricoles—						
Fruits, pommes, vertes ou mûres barils	486	1,374	2,268	7,631	2,754	9,005
Autres fruits..... \$	-	238	-	106	-	344
Grains—fèves.... boiss.	113	256	3,614	7,948	3,727	8,204
Mais.....	36	28	-	-	36	28
Avoine.....	264,132	135,081	599,186	298,303	863,318	433,384
Pois entiers.....	10,304	11,739	9	11	10,313	11,750
Pois cassés.....	74,204	99,130	144	198	74,348	99,328
Blé.....	13	17	1	1	14	18
Son..... quint.	29,866	33,447	10,684	10,216	40,550	43,663
Farine de blé..... barils	421,858	1,807,309	4,738	19,191	426,596	1,826,500
Farine d'avoine....	398	1,893	-	-	398	1,893
Céréales préparées, de tout genre... \$	-	29,280	-	10,666	-	39,946
Foin..... ton.	1,462	17,801	5,738	79,855	7,200	97,656
Pommes de terre. boiss.	107,722	79,359	469,481	402,442	577,203	481,801
Autres articles.... \$	-	1,569	-	275	-	1,844
Totaux, produits agricoles.....	-	2,218,521	-	836,843	-	3,055,364
Articles fabriqués—						
Instrum. aratoires \$	-	536	-	4,969	-	5,505
Livres, brochures, cartes, etc.....	-	8,114	-	4,010	-	12,124
Biscuits et pain.. quint.	1,565	13,260	-	-	1,565	13,260
Balais et brosses. \$	-	14,456	-	84	-	14,540
Cordages—cordes et ficelle.....	-	28,669	-	715	-	29,384
Drogues et pro- duits chimiques	-	125,983	-	3,179	-	129,162
Artic. en fer et acier	-	27,876	-	1,111	-	28,987
Bijouterie.....	-	8,546	-	-	-	8,546
Cuir et articles en.	-	592	-	-	-	592
Liqueurs, t. genre gal.	3,360	5,019	2,129	6,678	5,489	11,697
Instruments de musique..... \$	-	4,027	-	395	-	4,422
Tourt. oléagineux. quint.	9,475	12,719	-	-	9,475	12,719
Huiles..... gal.	16,071	2,909	-	-	16,071	2,909
Papier et papeterie \$	-	9,107	-	124,216	-	133,323
Peintures et vernis de tout genre... \$	-	13,760	-	-	-	13,760
Navires, vendus à d'autres pays.... ton.	1,354	35,500	-	-	1,354	35,500
Savon..... liv.	355,730	15,928	-	-	355,730	15,928
Sucre tout genre. \$	1,200	44	1,087,300	46,967	1,088,500	47,011
Malles et valises, de tout genre... \$	-	10,937	-	-	-	10,937

COMMERCE.

26. Quantités et valeur des exportations canadiennes aux Antilles anglaises et autres, pendant l'année fiscale terminée le 31 mars 1912—fin.

Articles.	Exportations totales aux					
	Antilles anglaises et à la Guyane anglaise.		Antilles étrangères et aux Guyanes étrangères.		Total pour les Antilles et la Guyane.	
		\$		\$		\$
Articles fabriqués—suite.						
Véhicules—Auto- mobiles..... nomb.	105	66,449	1	1,560	106	68,009
Voitures.....	109	8,434	—	—	109	8,434
Autres..... \$	—	2,417	—	102	—	2,519
Bois—meubles de ménage.....	—	23,885	—	636	—	24,521
Autres articles... "	—	16,975	—	—	—	16,975
Autres objets fa- briqués.....	—	27,740	—	9,579	—	37,319
Totaux, objets fabr. "	—	483,882	—	204,201	—	688,083
Articles divers... "	—	1,277	—	—	—	1,277
Grand total. "	—	4,617,961	—	2,925,246	—	7,543,207

27. Quantités et valeur des importations venant des Antilles anglaises et étrangères, pendant l'année fiscale 1912.

Articles, impossibles.	Importations totales venant des					
	Antilles anglaises et de la Guyane anglaise.		Antilles étrangères et des Guyanes étrangères.		Total pour les Antilles et la Guyane.	
		\$		\$		\$
Arrow-root..... liv.	26,222	1,007	—	—	26,222	1,007
Noix de coco— Directement im- portées..... nomb.	3,367,736	81,751	—	—	3,367,736	81,751
n.a.d..... "	10,000	200	—	—	10,000	200
Séchées, sucrées ou non..... liv.	42,612	4,004	—	—	42,612	4,004
Fruits—tous autres n.a.d.,secs liv.	17,660	516	—	—	17,660	516
Toutes au- tres noix non écalées "	14,078	631	—	—	14,078	631
Toutes au- tres noix, écalées.... "	75	10	—	—	75	10
En boîtes herméti- quement fermées,etc. "	53,685	4,941	—	—	53,685	4,941
Miel dans les rayons, et imitations. "	189,643	10,188	—	—	189,643	10,188
Fer, fonte, vieux fer, ton.	207	1,304	104	1,000	311	2,304
Fer, fonte, vieux fer, acier, de rebut... quint.	1,675	555	7,254	3,500	8,929	4,055

IMPORTATIONS VENANT DES ANTILLES.

27. Quantités et valeur des importations venant des Antilles anglaises et étrangères pendant l'année fiscale 1912—fin.

Articles imposables.	IMPORTATIONS TOTALES VENANT DES					
	Antilles anglaises et de la Guyane anglaise.		Antilles étrangères et des Guyanes étrangères.		Total pour les An- tilles et la Guyane.	
	\$		\$		\$	
Epices—Gingembre, n.d.a. non moulu.... liv.	552,985	45,171	-	-	552,985	45,171
Muscades et macis, mou- lus ou non.... "	9,282	1,101	-	-	9,282	1,01
Spiritueux—Rhum... gal.	111,087	36,242	4	3	111,091	36,245
Whiskey.... "	679	781	-	-	679	781
Autres spi- ritueux... "	333	1,860	-	-	333	1,860
Vins..... \$	-	83	-	4	-	87
Sucre..... liv.	338,063,835	8,959,060	74,757,088	2,023,380	412,820,923	10,982,440
Tabac—Cigares.... "	485	1,563	129,431	536,927	129,916	538,490
Autres arti- cles fabriqués.... "	209	45	324	190	533	235
Légumes..... "	-	2,218	-	933	-	3,151
Autres articles im- posables..... "	-	10,096	-	5,531	-	15,627
Total, articles imposables..... \$	-	9,163,327	-	2,571,468	-	11,734,795
Articles ex. de droits—						
Diam. non montés.. \$	-	-	-	22,774	-	22,774
Sel..... quint.	224,735	20,865	18,147	2,119	242,882	22,984
Bois de const.—Aca- jou.... pds.	24,760	1,250	-	-	24,760	1,250
Cèdre es- pagnol.... "	-	-	49,240	4,900	49,240	4,900
Peaux vertes, et peaux brutes.... liv.	197,598	24,212	-	-	197,598	24,212
Fèves de cacao, non torréfiées.... "	771,984	85,260	-	-	771,984	85,260
Bananes..... régimes	30,448	14,495	-	-	30,448	14,495
Citrons et limons.. \$	-	1,051	-	44	-	1,095
Oranges et pample- mousses..... "	-	60,720	-	7,007	-	67,727
Ananas..... nomb.	1,995	145	19,630	796	21,625	941
Tabac non ouvré, p. l'accise.... liv.	1,235	180	466,537	263,990	467,772	264,170
Asphaltum.... quint.	15,810	7,643	-	-	15,810	7,643
Jus de lim., n.raffin.gal.	97,909	14,979	-	-	97,909	14,979
Mélasses ne dépassant pas 56 degrés. "	5,723,975	1,083,443	-	-	5,723,975	1,083,443
Café, vert..... liv.	472,379	63,835	21,685	3,078	494,064	66,913
Autres articles... \$	-	9,086	-	15,023	-	24,109
Total, art. ex. de droits \$	-	1,387,164	-	319,731	-	1,706,895
Total, art. impos. et art. exempts de droits. \$	-	10,550,491	-	2,891,199	-	13,441,690
Articl. importés par voie de pays étrangers. \$	-	1,720,787	-	1,500,057	-	3,220,844
Art. imp. direct.m. \$	-	8,829,704	-	1,391,142	-	10,220,846

NOTA.—n.d.a. = non dénommés autrement.

COMMERCE.

28. Valeur des exportations (domestiques et étrangères) aux Antilles anglaises et autres, par pays, pendant les années fiscales 1910-1912.

Pays.	1910.		1911.		1912.	
	Exportations domestiques.	Exportations étrangères.	Exportations domestiques.	Exportations étrangères.	Exportations domestiques.	Exportations étrangères.
	\$	\$	\$	\$	\$	\$
Guyane anglaise.....	584,631	3,416	614,070	8,665	576,365	7,171
Antilles anglaises.....	3,055,574	54,251	3,991,490	121,780	3,967,748	66,677
Total, Antilles anglaises.....	3,640,205	57,667	4,605,560	130,445	4,544,113	73,848
Cuba.....	1,667,399	69,986	1,761,882	83,287	2,024,617	72,161
Antilles danoises.....	16,315	51	16,854	112	11,489	98
" hollandaise.....	243	-	432	-	917	-
" françaises.....	19,405	-	5,626	-	12,141	-
Guyane hollandaise.....	34,354	-	46,115	300	57,710	-
" française.....	-	-	1,147	-	1,021	-
Haïti.....	17,061	-	47,711	34	26,218	-
Porto-Rico.....	526,719	9,535	504,005	2,759	689,424	196
Saint-Domingue.....	23,228	-	31,335	-	29,254	-
Total, Antilles étrangères.....	2,304,724	79,572	2,415,107	86,492	2,852,791	72,455
Total des importat. aux Antilles anglaises et étrangères.....	5,944,929	137,239	7,020,667	216,937	7,396,904	146,303

29. Valeur des importations totales (imposables et exemptes de droits) venant des Antilles anglaises et étrangères, par pays, pendant les années fiscales 1910-1912.

Pays.	1910.		1911.		1912.	
	Importations imposables.	Importations ex. de droits.	Importations imposables.	Importations ex. de droits.	Importations imposables.	Importations ex. de droits.
	\$	\$	\$	\$	\$	\$
Guyane anglaise... ..	3,553,965	2,257	3,789,544	3,657	5,000,360	4,270
Antilles anglaises.....	3,789,366	1,758,833	4,952,082	1,517,300	4,162,967	1,382,894
Total, Antilles anglaises.....	7,243,331	1,761,090	8,741,626	1,520,957	9,163,327	1,387,164
Cuba.....	695,639	145,570	743,726	311,928	1,456,731	314,143
Antilles danoises.....	74,234	80	149,467	465	77,257	1,125
Antilles hollandaises.....	-	10,501	-	9,444	-	378
Antilles françaises.....	-	286	-	-	-	616
Guyane hollandaise.....	-	-	2,952	-	24,865	-
Guyane française.....	-	-	-	-	-	-
Haïti.....	-	-	-	5	-	28
Porto-Rico.....	41,271	990	48	140	153	635
Saint-Domingue.....	846,539	-	843,831	-	1,012,462	2,806
Total, Antilles étrangères.....	1,657,683	157,427	1,840,024	321,982	2,571,468	319,731
Total des importat. venant des Antilles anglaises et étrangères.....	8,901,014	1,918,517	10,481,650	1,842,939	11,734,795	1,706,895

IMPORTATIONS DE HOUILLE ET DE CIMENT.

30. Importations de houille anthracite et bitumineuse au Canada pour consommation au pays, pendant les années fiscales 1901-1912.

Année fiscale	Anthracite, exempté de droits.		Charbon bitumineux imposable.		Année fiscale	Anthracite, exempté de droits.		Charbon bitumineux imposable.	
	Tonnes.	\$	Tonnes.	\$		Tonnes.	\$	Tonnes.	\$
1901	1,933,283	7,923,950	2516,392	4,956,025	1907	2,014,846	9,487,574	3,807,604	7,491,045
1902	1,652,451	7,021,939	3,047,392	5,712,058	1908	3,091,159	14,199,609	7,640,121	14,843,789
1903	1,456,713	7,028,664	3,511,421	7,776,717	1909	3,059,663	14,034,020	6,763,352	13,151,449
1904	2,275,018	10,461,223	4,053,900	9,108,208	1910	3,152,851	14,456,315	7,017,271	13,070,363
1905	2,604,137	12,093,371	4,176,274	8,002,896	1911	3,465,774	15,750,340	7,747,571	14,597,268
1906	2,200,863	10,304,303	4,495,550	8,360,349	1912	4,118,379	19,306,639	10,500,662	20,333,268

NOTA.—Le poussier d'anthracite est compris avec le charbon anthracite. Pour les statistiques des années précédentes, voir Annuaire 1911, p. 420. ¹ 9 mois.

31. Importations au Canada de ciment de Portland, 1898-1912.

Année fiscale.	Quantité.	Valeur.	Droits payés.	Année fiscale.	Quantité.	Valeur.	Droits payés.
	quint.	\$	\$		quint.	\$	\$
1898.....	1,073,058	355,264	121,969	1906.....	2,848,582	963,839	328,342
1899.....	1,300,424	467,994	147,146	1907 ¹	1,551,493	523,120	162,250
1900.....	1,301,361	498,607	147,067	1908.....	2,427,381	852,041	259,549
1901.....	1,612,432	654,595	179,550	1909.....	1,460,850	475,676	159,077
1902.....	1,971,616	833,657	233,754	1910.....	490,809	158,487	47,984
1903.....	2,316,853	868,131	271,004	1911.....	1,283,121	494,081	138,969
1904.....	2,476,388	995,017	290,778	1912.....	2,592,025	936,425	292,914
1905.....	3,228,394	1,234,649	384,866				

¹ Neuf mois.

COMMERCE.

32. Proportion pour cent relativement au total général des produits imposables et non-imposables, importés du Royaume-Uni et des Etats-Unis, au cours des 45 années fiscales 1868-1912.

Année fiscale.	Royaume-Uni.			Etats-Unis.		
	Imposables comparés au total imposable.	Non imposables comparés au total non imposable.	Imposables et non imposables comparés à toutes les importat.	Imposables comparés au total imposable.	Non imposables comparés au total non imposable.	Imposables et non imposables comparés à toutes les importat.
	p.c.	p.c.	p.c.	p.c.	p.c.	p.c.
1868.....	64.78	39.82	56.06	22.93	53.96	33.77
1869.....	69.35	21.75	56.20	18.97	62.04	34.03
1870.....	66.52	34.50	56.10	19.27	59.69	32.43
1871.....	66.25	35.99	57.58	23.43	54.31	32.28
1872.....	70.59	38.20	59.27	19.43	55.81	32.14
1873.....	66.63	38.55	54.61	23.42	53.47	36.29
1874.....	62.69	29.03	49.87	27.67	65.19	41.97
1875.....	62.64	28.16	51.11	28.55	67.78	41.66
1876.....	53.76	25.08	43.75	35.41	70.53	47.67
1877.....	54.03	19.31	41.78	38.59	77.88	52.45
1878.....	53.76	16.69	41.21	39.25	80.13	53.10
1879.....	48.84	16.72	39.34	42.95	78.91	53.57
1880.....	51.74	36.43	48.30	36.11	54.88	40.33
1881.....	50.06	37.23	47.39	35.78	56.74	40.15
1882.....	48.34	35.04	45.30	38.41	55.58	42.33
1883.....	44.47	36.16	42.40	42.20	54.48	45.25
1884.....	41.02	35.03	39.56	44.74	53.88	46.97
1885.....	41.90	35.22	40.12	42.62	54.12	45.68
1886.....	43.00	34.13	40.66	41.97	51.94	44.60
1887.....	45.78	33.25	42.56	39.13	52.71	42.61
1888.....	44.29	26.81	38.90	38.90	62.34	46.13
1889.....	43.26	28.97	38.73	38.91	60.79	45.86
1890.....	43.15	28.95	38.75	39.65	60.13	45.99
1891.....	42.19	28.57	37.67	39.97	60.12	46.65
1892.....	44.58	22.24	35.66	42.66	48.34	44.90
1893.....	45.61	23.53	36.92	40.88	52.49	45.44
1894.....	43.79	20.61	33.96	41.13	53.84	46.52
1895.....	39.81	18.39	30.85	44.05	57.79	49.84
1896.....	36.24	22.19	31.15	43.28	64.07	50.80
1897.....	30.53	22.73	27.58	46.03	65.69	53.48
1898.....	30.23	18.35	25.36	51.00	71.13	59.24
1899.....	30.77	15.70	24.72	49.73	73.43	59.24
1900.....	30.25	18.66	25.66	51.65	70.69	59.17
1901.....	29.92	15.50	24.10	50.58	74.66	60.30
1902.....	29.54	17.94	24.95	50.72	70.11	58.40
1903.....	30.85	18.84	26.15	50.10	68.46	57.29
1904.....	30.18	17.73	25.34	52.07	69.14	58.71
1905.....	29.88	15.14	23.98	52.21	73.13	60.58
1906.....	30.40	15.03	24.42	51.74	71.90	59.59
1907 (9 mois).....	32.05	16.04	25.79	51.93	71.28	59.50
1908.....	32.64	17.35	26.83	50.59	70.51	58.16
1909.....	29.84	16.31	24.52	51.76	70.20	59.00
1910.....	31.60	16.49	25.78	52.29	69.22	58.81
1911.....	29.82	15.05	24.34	54.14	72.05	60.84
1912.....	26.69	14.72	22.42	58.72	71.74	63.37

TAUX DES DROITS SUR LES IMPORTATIONS.

33. Moyenne des droits ad valorem perçus sur les importations du Royaume-Uni, des Etats-Unis, et de tous pays au cours des 45 années fiscales 1868-1912.

Année fiscale.	Royaume-Uni.		Etats-Unis.		Tous pays.	
	Moyenne sur produits imposables.	Moyenne sur importa- tions totales	Moyenne sur produits imposables.	Moyenne sur importa- tions totales	Moyenne sur produits imposables.	Moyenne sur importa- tions totales
	p.c.	p.c.	p.c.	p.c.	p.c.	p.c.
1868.....	-	-	-	-	20-161	13-119
1869.....	16-851	13-522	20-088	7-283	20-172	13-118
1870.....	16-779	13-420	19-546	7-836	20-890	14-088
1871.....	16-436	13-493	16-264	8-427	19-648	14-021
1872.....	16-408	12-712	17-976	7-070	19-071	12-406
1873.....	15-583	10-872	17-663	6-519	18-281	10-439
1874.....	16-461	12-808	17-448	7-119	18-899	11-696
1875.....	18-145	14-801	17-271	7-876	19-650	13-078
1876.....	18-761	15-009	19-239	9-307	21-275	13-853
1877.....	19-375	16-215	18-687	8-898	20-539	13-292
1878.....	20-056	17-303	20-416	9-354	21-400	14-151
1879.....	20-542	17-963	23-210	13-101	23-335	16-334
1880.....	24-032	19-956	23-062	16-005	26-078	20-214
1881.....	24-464	20-457	22-039	15-546	25-820	20-436
1882.....	24-148	19-882	21-474	15-034	25-304	19-524
1883.....	24-299	19-152	21-081	14-776	25-290	19-007
1884.....	24-373	19-085	20-706	14-888	25-192	19-020
1885.....	24-810	19-028	21-209	14-534	26-097	19-168
1886.....	25-727	20-028	22-823	15-809	27-495	20-238
1887.....	26-055	20-828	23-775	16-225	28-723	21-348
1888.....	29-087	22-909	26-236	15-308	31-858	22-039
1889.....	29-331	22-367	25-433	14-733	31-869	21-755
1890.....	28-788	22-129	26-579	15-821	31-015	21-413
1891.....	28-982	21-691	25-963	14-864	31-386	20-974
1892.....	29-431	22-098	26-485	15-103	29-684	17-827
1893.....	29-805	22-335	26-735	14-589	30-275	18-368
1894.....	29-992	22-264	26-956	13-717	30-854	17-759
1895.....	30-056	22-559	26-739	13-746	30-522	17-753
1896.....	30-200	22-418	26-693	14-512	29-974	19-109
1897.....	30-693	21-106	26-727	14-287	29-967	18-613
1898.....	29-478	20-751	26-118	13-287	29-222	17-265
1899.....	26-627	19-842	26-339	13-241	28-652	17-157
1900.....	25-583	18-235	25-032	13-217	27-634	16-715
1901.....	24-748	18-322	24-835	12-424	27-427	16-355
1902.....	24-027	17-188	25-182	13-207	27-265	16-466
1903.....	23-316	16-739	24-905	13-254	27-064	16-468
1904.....	24-117	17-559	25-217	13-674	27-426	16-765
1905.....	24-770	18-513	26-118	13-501	27-692	16-610
1906.....	24-601	18-709	24-779	13-144	26-835	16-393
1907 (9 mois).....	24-252	18-355	24-167	12-843	26-339	16-038
1908.....	24-245	18-286	24-585	13-258	26-582	16-480
1909.....	25-755	19-028	24-868	13-247	27-315	16-586
1910.....	25-107	18-914	24-837	13-570	26-713	16-416
1911.....	24-561	18-881	24-737	13-773	25-797	16-145
1912.....	24-988	19-132	24-978	14-883	25-963	16-694

COMMERCE.

34. Importations de certains articles de matière première pour consommation locale, 1901-1912.

Année fiscale.	Chiffons de tout genre.	Sorgho. ¹	Cornes, cuirs, peaux, etc.	Sucre brut.	Tabac brut.
	quint.	\$	\$	Tonnes.	liv.
1901.....	390,028	212,037	4,120,443	149,590	10,746,260
1902.....	367,373	202,487	5,086,052	159,348	11,329,674
1903.....	241,286	165,231	5,662,744	180,849	13,380,504
1904.....	254,484	197,982	4,916,222	183,405	14,248,303
1905.....	1,116,215	175,412	5,240,717	163,717	13,859,152
1906.....	1,697,801	196,084	6,811,267	210,215	14,519,658
1907 (9 mois)....	156,102	167,654	5,843,511	142,334	14,347,476
1908.....	323,453	238,513	4,908,871	217,281	15,690,076
1909.....	256,617	246,701	5,218,108	226,712	15,994,878
1910.....	496,057	432,146	8,237,014	231,152	13,753,141
1911.....	536,604	389,173	8,105,330	271,532	17,204,271
1912.....	564,296	437,001	8,903,727	281,402	17,203,513

¹ Valeur seulement; les relevés du commerce et de la navigation ne donnent pas les quantités.

35. Importations. Valeur des produits de l'empire britannique et des pays étrangers, importés pour consommation au Canada sous les tarifs général, préférentiel et maximum, durant les quatre années fiscales 1909-1912.

Pays.	1909.			1910.		
	Tarif général.	Tarif préférentiel.	Tarif de surtaxe.	Tarif général.	Tarif préférentiel.	Tarif de surtaxe.
	\$	\$	\$	\$	\$	\$
Empire britannique totaux.	7,931,377	54,077,011	695,925	9,576,231	70,710,673	898,836
Royaume-Uni.....	7,423,827	44,100,129	695,925	8,941,330	61,982,775	898,836
Australie.....	209,284	-	-	189,475	-	-
Antilles anglaises....	18,157	6,448,881	-	104,773	3,914,009	-
Guyane anglaise....	16,341	2,313,648	-	17,850	2,960,121	-
Autres possessions....	263,768	1,214,353	-	322,893	1,853,768	-
Pays étrangers totaux.	108,018,289	-	4,291,558	141,643,833	-	4,434,683
Autriche-Hongrie....	1,610,863	-	8,539	1,303,047	-	8,869
Cuba.....	356,963	-	-	436,962	-	-
Antilles hollandaises..	664,143	-	-	856,986	-	-
Belgique.....	1,390,608	-	5,910	2,097,366	-	12,918
France.....	6,953,868	-	20,070	8,500,851	-	17,820
Allemagne.....	337,358	-	4,111,243	1,484,014	-	4,009,478
Hollande.....	789,471	-	2,405	941,966	-	1,840
Japon.....	741,911	-	14	965,586	-	317
Espagne.....	825,463	-	-	959,562	-	-
Suisse.....	2,153,942	-	5,485	2,545,536	-	2,902
Etats-Unis.....	90,451,774	-	132,733	118,454,338	-	379,835
Autres pays.....	1,736,925	-	5,159	3,097,619	-	704

IMPORTATIONS DE MATIÈRE PREMIÈRE.¹

34. Importations de certains articles de matière première pour consommation locale, 1901-1912—fin.

Année fiscale.	Coton brut et déchets. ²	Chanvre non cardé. ³	Laine brute.	Gutta percha, caoutchouc de l'Inde, etc. bruts.
	quint.	quint.	quint.	quint
1901.....	540,040	108,299	85,746	30,169
1902.....	693,578	160,794	103,607	29,104
1903.....	735,760	129,856	79,947	28,615
1904.....	557,765	123,885	73,394	32,134
1905.....	636,594	102,529	76,172	28,103
1906.....	675,495	123,857	63,118	24,916
1907 (9 mois).....	662,548	75,037	39,288	20,021
1908.....	522,552 ²	145,969	61,292	25,562
1909.....	653,160 ²	69,553 ³	56,839	20,391
1910.....	680,835 ²	58,911 ³	74,271	35,555
1911.....	812,622 ²	81,017 ³	64,224	28,035
1912.....	727,939 ²	82,661 ³	71,954	44,313

¹ NOTE.—Pour les statistiques des années précédentes, voir Annuaire 1911, p. 232-233.

² Les déchets de coton sont compris avec les chiffons de tous genre. ³ Comprend le chanvre cardé.

35. Importations. Valeur des produits de l'empire britannique et des pays étrangers, importés pour consommation au Canada sous les tarifs général, préférentiel et maximum, durant les quatre années fiscales 1909-1912—fin.

Pays.	1911.			1912.		
	Tarif général.	Tarif préférentiel.	Tarif de surtaxe.	Tarif général.	Tarif préférentiel.	Tarif prévu par les traités.
	\$	\$	\$	\$	\$	\$
Empire britannique						
totaux.	10,210,960	82,806,997	3,061,256	10,688,138	88,058,830	3,728,366
Royaume-Uni.....	9,188,410	72,274,407	3,049,018	9,503,948	76,338,907	3,671,346
Australie.....	252,969	—	11,688	226,851	—	31,820
Antilles anglaises.....	55,652	5,294,771	6	60,627	4,303,657	—
Guyane anglaise.....	14,329	3,374,130	—	16,894	5,304,561	—
Autres possessions.....	699,600	1,863,689	544	879,818	2,111,705	25,200
Pays étrangers totaux.	177,239,520	—	9,405,079	222,416,393	—	10,412,333
Autriche-Hongrie.....	892,574	—	364,954	977,727	—	516,597
Cuba.....	1,008,761	—	—	1,108,631	—	—
Antilles hollandaises.....	1,433,866	—	—	1,771,035	—	—
Belgique.....	2,452,511	—	222,619	2,234,487	—	340,678
France.....	4,390,615	—	4,985,236	4,401,296	—	5,223,761
Allemagne.....	7,513,474	—	—	7,984,629	—	—
Hollande.....	976,207	—	10,947	1,115,549	—	54,516
Japon.....	530,963	—	634,594	692,198	—	610,009
Espagne.....	718,204	—	370,574	768,254	—	404,719
Suisse.....	577,308	—	2,476,022	612,068	—	2,798,461
Etats-Unis.....	153,067,232	—	—	196,886,150	—	—
Autres pays.....	3,677,805	—	340,133	3,864,369	—	463,592

COMMERCE.

36. Valeur des marchandises entrées pour consommation à certains ports pendant l'année fiscale terminée le 31 mars 1912.

Ports.	Marchandises imposables.	Marchandises non imposab.	Totaux.
Brantford.....	\$ 2,329,216	\$ 1,621,036	\$ 3,950,252
Calgary.....	6,554,065	1,452,626	8,006,691
Dawson.....	496,690	317,390	814,080
Halifax.....	7,734,514	3,778,032	11,512,546
Hamilton.....	10,529,611	7,679,737	18,209,348
London.....	4,081,129	4,337,926	8,419,055
Montréal.....	77,107,503	57,911,854	135,019,357
Ottawa.....	5,176,850	3,336,805	8,513,655
Québec.....	5,162,017	6,613,449	11,775,466
Sault Ste-Marie.....	3,616,161	2,264,453	5,880,614
St. Jean, N.-B.....	4,123,027	4,399,521	8,522,548
St. Jean, Qué.....	788,024	2,324,219	3,112,243
Sydney.....	1,210,183	1,321,582	2,531,765
Toronto et Toronto-ouest.....	63,077,917	37,635,490	100,713,407
Vancouver.....	26,047,832	6,457,599	32,505,431
Victoria, C.-B.....	6,117,537	1,564,825	7,682,362
Windsor, Ont.....	7,767,448	3,023,511	10,790,959
Winnipeg.....	30,659,235	5,861,784	36,521,019
Totaux.....	262,578,959	151,901,839	414,480,798

37. Valeur des exportations de produits canadiens, par principaux ports, pendant l'année fiscale terminée le 31 mars 1912.

Ports.	Valeur.	Ports.	Valeur.
Abercorn.....	\$ 4,308,888	Québec.....	\$ 6,413,078
Bridgeburg.....	14,117,257	Rossland.....	101,123
Coaticook.....	10,059,102	St-Armand.....	2,996,134
Fort-William.....	19,326,525	St-Jean, Qué.....	11,009,417
Halifax.....	15,467,270	St-Jean, N.-B.....	21,548,409
Athelstan.....	3,610,529	Sault Ste-Marie.....	5,813,148
Montréal.....	65,934,756	Sydney.....	1,067,645
Nanaimo.....	3,277,400	Vancouver.....	7,378,319
New-Westminster.....	3,361,426	Winnipeg.....	332,883
Chutes Niagara.....	24,015,617	Totaux.....	227,249,636
Prescott.....	7,110,710		

38. Valeur du total des exportations et des importations, des importations pour consommation, et du montant des droits perçus, par provinces, durant l'année fiscale terminée le 31 mars 1912.

Provinces.	Exportations totales.	Importations totales.	Importations pour consommation	Droits perçus.
Ontario.....	\$108,554,834	\$240,262,151	\$234,952,371	\$34,326,701
Québec.....	123,104,836	164,349,054	160,451,510	23,047,222
Nouvelle-Ecosse.....	23,569,432	19,285,187	18,847,751	3,074,663
Nouveau-Brunswick.....	28,979,547	11,953,742	11,899,140	1,842,037
Manitoba.....	3,302,815	44,223,896	42,459,529	8,781,844
Colombie-Britannique.....	20,272,840	49,345,161	49,154,951	10,612,829
Ile du Prince Edouard.....	583,211	703,269	706,441	130,604
Alberta.....	52,685	13,878,838	13,721,754	3,117,067
Saskatchewan.....	4,621,809	14,266,969	14,236,453	2,452,052
Yukon.....	2,275,241	952,669	952,682	163,338
Territoires.....	-	-	-	179
Total.....	315,317,250	559,220,936	547,382,582	87,548,536
Colis postaux payés d'avance: droits perçus par le ministère des Postes.....	-	99,608	99,608	27,501
Grand Total.....	315,317,250	559,320,544	547,482,190	87,576,037

NOTE.—En vertu des règlements en vigueur le premier juillet 1900, toutes les déclarations d'exportations sont inscrites au port de frontière par lequel ces exportations passent, et les totaux sont crédités aux ports respectifs par lesquels les marchandises sortent du Canada.

IMPORTATIONS ET EXPORTATIONS PASSANT
PAR LES ETATS-UNIS.

39. Valeur par pays d'origine et de destination, des marchandises importées ou exportées par le Canada, allant aux pays étrangers ou en venant et passant par les Etats-Unis, pendant les années fiscales terminées le 31 mars 1911-1912.

Pays d'origine et de destination.	Marchandises importées passant par les Etats-Unis.		Marchandises exportées passant par les Etats-Unis.	
	1911.	1912.	1911.	1912.
	\$	\$	\$	\$
Grande-Bretagne.....	8,379,152	8,561,574	40,447,265	55,332,356
Australie.....	14,749	27,226	1,697,978	1,557,857
Afrique britannique.....	30,007	73,921	196,225	200,477
Inde.....	770,922	787,667	49,728	140,227
Indes orientales britanniques.....	632,432	1,399,501	3,977	15,477
Guinée britannique.....	873,382	1,339,511	38,372	35,779
Indes occidentales britanniques.....	330,185	381,276	1,378,808	1,127,181
Nouvelle-Zélande.....	7,713	192,498	303,755	165,869
Autres possessions britanniques.....	100,660	114,502	245,212	238,422
Total, Empire britannique....	11,139,202	12,877,676	44,361,320	58,813,645
Argentine.....	643,368	1,420,099	1,895,136	1,622,897
Autriche-Hongrie.....	135,190	483,696	163,579	55,040
Belgique.....	263,633	231,241	208,444	227,494
Bésil.....	304,267	329,804	587,369	426,079
Etats de l'Amérique centrale.....	22,063	24,684	312,066	233,046
Chili.....	-	-	100,095	115,336
Chine.....	45,039	49,712	10,160	4,137
Cuba.....	322,251	1,142,184	493,541	625,426
Danemark.....	48,574	30,332	277,919	376,957
Indes occidentales danoises.....	92,400	-	13,704	11,288
Indes occidentales hollandaises.....	17,036	401,290	-	160
Guinée hollandaise.....	6,431	44,611	43,048	43,517
Indes occidentales françaises.....	-	-	6,436	8,242
Egypte et Soudan.....	13,522	22,407	11,554	4,954
France.....	802,794	651,547	616,764	669,197
Afrique française.....	166	6,858	27,697	86,686
Allemagne.....	2,521,342	2,629,176	1,219,503	1,744,270
Grèce.....	101,795	67,298	3,591	8,644
Hawai.....	108	-	2,144	1,489
Haiti.....	-	-	29,382	21,119
Hollande.....	116,031	114,865	469,255	689,633
Italie.....	382,981	349,175	358,938	256,976
Japon.....	111,966	76,585	9,354	5,495
Mexique.....	46,555	10,454	182,695	57,233
Norvège.....	29,987	42,234	296,433	351,926
Pérou.....	-	98,560	11,114	8,536
Philippines.....	496	-	2,479	473
Porto-Rico.....	-	-	185,197	336,098
Portugal.....	10,077	18,659	19,118	6,226
Roumanie.....	3,697	-	140,146	117,349
Russie (d'Europe).....	16,085	138,700	1,150,187	1,156,869
Saint-Domingue.....	683,401	311,600	5,958	4,829
Espagne.....	102,781	52,887	26,736	70,282
Suède.....	77,671	75,019	61,984	43,480
Suisse.....	97,294	81,985	9,171	11,433
Turquie.....	100,675	65,245	17,272	25,080
Etats-Unis de Colombie.....	76,048	52,266	32,018	21,010
Uruguay.....	43,611	27,812	29,930	91,313
Vénézuéla.....	47,165	72,235	27,840	20,040
Autres pays.....	15,249	21,256	18,300	25,237
Total des pays étrangers.....	7,301,749	9,144,476	9,076,257	9,585,496
Total général.....	18,440,951	22,022,152	53,437,577	68,399,141

COMMERCE.

40. Quantités et valeurs des principaux produits agricoles et animaux, importés au Royaume-Uni, durant les années fiscales 1911 et 1912.

(Extraits des relevés du commerce britannique.)

Produits.	1911.		1912.	
	Quantité.	Valeur.	Quantité.	Valeur.
		\$		\$
Animaux vivants—				
Chevaux..... nombre.	11,528	2,118,57	12,646	2,302,026
Bovins..... " "	200,398	18,378,499	48,912	4,783,728
Moutons..... " "	47,673	350,147	15,430	115,792
Oeufs..... douz.	190,578,970	38,765,964	190,850,520	40,853,350
Lin préparé et non préparé..... ton.	69,788	15,977,534	98,527	21,163,162
Fruits—				
Pommes..... boiss.	7,465,064	10,867,228	8,695,561	12,200,850
Cerises..... quint.	151,359	907,789	123,298	840,517
Raisin de Corinthe..... " "	129,828	675,756	111,615	677,333
Groseilles..... " "	41,983	120,810	8,579	31,691
Raisin..... " "	785,539	3,821,920	691,123	3,558,877
Poires..... " "	656,070	2,650,903	678,217	2,670,350
Prunes..... " "	412,901	1,913,233	313,741	1,564,171
Fraises..... " "	25,938	129,823	22,022	139,221
Autres fruits..... " "	524,167	1,569,538	495,176	1,542,237
Cuir et peaux non préparés—				
Cuir sec..... " "	517,836	8,052,173	761,286	12,333,608
" mouillé..... " "	767,250	10,180,517	1,052,620	15,291,548
Peau de moutons avec la laine. liv.	71,286,552	9,438,608	77,988,633	10,456,169
" " " tirés. nomb.	7,711,558	3,266,599	8,461,812	3,499,391
Houblon..... quint.	189,486	5,330,060	273,152	8,369,542
Grains et produits—				
Orge..... boiss.	57,272,647	40,228,572	46,961,353	38,339,410
Fèves..... " "	1,920,989	1,826,620	2,345,916	2,291,455
Blé d'Inde..... " "	77,204,660	52,137,490	87,754,676	66,153,651
Avoine..... " "	60,193,534	26,236,054	60,284,659	30,847,683
Pois..... " "	4,099,375	4,929,261	4,806,119	6,285,797
Blé..... " "	183,059,869	189,361,105	202,887,406	226,054,744
Farine de blé d'Inde..... brl.	360,533	1,092,153	341,773	1,172,025
Farine de blé..... " "	5,636,474	25,681,609	5,706,056	26,856,622
Farine d'avoine..... " "	468,151	2,912,238	466,042	2,932,673
Autres grains et farines..... quint.	3,855,112	8,603,142	4,079,205	9,978,633
Lait condensé, sucré..... " "	1,184,706	9,330,750	1,258,376	10,213,327
Lait " non sucré..... " "	66,039	504,741	69,712	568,062
Denrées—				
Beurre..... liv.	481,901,504	119,723,012	448,577,808	118,523,739
Fromage..... " "	263,012,512	34,748,205	258,585,488	36,082,080
Saindoux..... " "	204,149,456	20,691,888	200,534,544	22,255,933
Viandes—				
Bœuf, frais..... " "	1,044,512	110,201	1,542,800	173,745
Bœuf, refroidi..... " "	440,500,144	30,681,813	435,107,680	35,578,121
Bœuf, gelé..... " "	382,897,872	23,395,799	461,007,680	30,882,820
Bœuf, salé..... " "	10,113,936	832,551	6,078,128	555,895
Bacon..... " "	545,298,656	70,388,615	519,019,088	70,837,180
Jambons..... " "	106,938,832	14,247,702	100,561,776	13,239,129
Porc, frais..... " "	44,923,984	4,949,524	32,905,936	3,852,969
Porc, gelé..... " "	5,804,400	509,205	2,120,832	189,980
Porc, salé..... " "	26,493,488	1,421,373	23,882,656	1,315,290
Mouton, frais..... " "	13,123,700	1,420,478	18,235,840	1,972,319
Mouton, refroidi..... " "	583,844,240	45,184,893	562,411,248	45,228,435
Mouton, gelé..... " "	26,446,448	2,916,890	24,180,464	2,725,582
Viande non dénom., fraîche..... " "	136,640	23,195	-	-
Viande " refroidie..... " "	54,738,880	3,461,733	69,012,832	4,368,855
Viande " gelée..... " "				

PRODUITS IMPORTÉS AU ROYAUME-UNI.

40. Quantités et valeurs des principaux produits agricoles et animaux, importés au Royaume-Uni durant les années fiscales 1911 et 1912.

(Extraits des relevés du commerce britannique.)

Articles.	1911.		1912.	
	Quantité.	Valeur.	Quantité.	Valeur.
Viande en boîtes, conservée par d'aut. procédés que la salaison—		\$		\$
Bœuf..... liv.	71,420,520	9,274,280	65,529,856	9,822,861
Mouton..... "	16,188,928	1,651,815	13,752,368	1,296,518
Autres sortes..... "	18,366,880	3,854,492	18,111,632	3,893,241
Volailles (vivantes ou mortes)... \$	—	4,468,559	—	4,118,154
Soies..... liv.	4,727,063	3,451,343	4,609,047	3,745,606
Margarine..... "	105,773,360	11,978,448	151,471,824	17,101,686
Tourteaux oléagineux, non sucrés. ton.	378,813	9,556,401	431,950	12,105,449
Suif, stéarine.. "	246,810,268	17,866,740	239,318,240	17,426,969
Laine, de mouton, d'agneau..... "	794,514,850	160,491,873	806,855,687	161,743,740
Semences—				
De trèfle et d'herbe..... "	26,164,544	2,670,012	32,351,984	3,392,359
Lin..... boiss.	11,150,992	23,012,209	11,412,152	21,248,932
Légumes—				
Oignons..... "	8,600,486	5,948,094	9,352,704	6,343,106
Pommes de terre..... "	6,072,847	6,338,580	10,879,536	8,495,117
Tomates..... quint.	1,525,848	5,476,226	1,595,720	5,577,570
Autres légumes..... \$	—	2,074,266	—	2,383,153
Totaux.....	—	1,140,179,822	—	1,229,564,178

NOTE.—Taux de conversion au cours monétaire canadien, £1 = \$4.86.

Statistiques des grains.—Les Tableaux de 41 à 45 donnent les principales statistiques concernant l'entreposage, l'inspection, la classification et l'expédition du grain canadien. Ce commerce est réglementé par le gouvernement fédéral, en vertu de la Loi sur les grains canadiens, 1912 (2 Geo. V, c. 27), qui est expliquée à la page 451 de ce volume. Aucun pays du monde ne possède, probablement un système si complet et si élaboré que celui du Canada, relativement à la vente et à l'expédition des grains qu'il produit. Dans ce système, l'élévateur à grain joue un rôle important. Quelques cultivateurs de grain, particulièrement ceux des provinces de prairie, jouissent de facilités d'emmagasinage à peu près suffisantes, et le grain, au fur et à mesure de sa production, est transporté à travers une série d'élévateurs et d'entrepôts publics, aussi bien qu'au moyen de plateformes de chargement, jusqu'à ce qu'il soit finalement placé dans les cales des navires océaniques. Dans l'année fiscale 1912-13, la capacité d'emmagasinage des 2,356 élévateurs et entrepôts à grain du Canada, était de 127,224,550 boisseaux, ces chiffres accusant une augmentation totale de 523 élévateurs, et de 18,329,352 boisseaux, en 1900-01. Dans le but de favoriser les expéditions des grains, le pays est divisé en deux régions d'inspection, celle de l'est et celle de l'ouest. La première comprend la partie d'Ontario située à l'est de Port-Arthur, ainsi que Québec et les provinces maritimes, l'autre comprend les provinces et territoires du Nord-Ouest, la Colombie-Britannique et la partie d'Ontario située à l'ouest de Port-Arthur, y compris cette dernière ville.

COMMERCE.

Il y a six différentes sortes d'élevateurs: 1° les «élevateurs de campagne» situées aux stations de chemin de fer, et recevant le grain en entrepôt, avant son inspection; 2° les «élevateurs publics» qui reçoivent le grain en entrepôt, après son inspection, dans la division de l'ouest; 3° les «élevateurs de l'est», qui reçoivent en entrepôt le grain venant de l'est, après inspection; 4° «les élevateurs terminus», qui reçoivent le grain ou l'expédient à des points déclarés terminus; 5 les «élevateurs de nettoyage» où l'on procède au nettoyage ou à un traitement spécial de grains endommagés ou rejetés; et 6° les «élevateurs de meunerie», dont on se sert pour la fabrication des produits du grain, dans la division d'inspection de l'ouest.

Tout grain récolté au Canada et expédié des élevateurs par charges de wagon ou par cargaisons, est soumis à l'inspection et à la classification du gouvernement et est vendu, aussi bien au pays même qu'à l'étranger, sur certificat d'inspection, d'après sa classification officielle, et non d'après échantillon. A mesure que chaque wagon arrive à un point d'inspection, il est échantillonné et classifié par des commis experts et des inspecteurs nommés en vertu de la Loi. Quand le grain arrive aux élevateurs terminus, il est pesé, nettoyé et placé, suivant sa classification, dans des compartiments spéciaux, sous la surveillance directe des inspecteurs, et un reçu d'entrepôt est délivré par le directeur de l'élevateur au propriétaire du grain. Quand un ordre arrive à l'élevateur terminus, de délivrer le grain en charges de wagons ou en cargaisons, ce grain est de nouveau pesé et inspecté, et sa classification doit être constatée quand il sort de l'élevateur, de même que lorsqu'il y était entré, c'est-à-dire que si du grain a été reçu, à l'élevateur comme grain N° 1, c'est du grain de qualité égale qu'on doit expédier. De cette façon, l'identité de la qualité du grain exporté est soigneusement conservée à chaque période de son déplacement.

Le Tableau 41 indique, pour les années fiscales de 1901 à 1913, le nombre de stations de chemin de fer où il y a des élevateurs et des entrepôts, leur contenance; les chiffres sont donnés par province, pour les élevateurs de campagne de l'ouest et par variété d'élevateurs, pour le reste du pays. Les Tableaux 42 et 43 donnent les statistiques de l'inspection du grain pour les années 1910, 11 et 12, et les Tableaux 44 et 45, ceux des expéditions de grain par eau ou par voie ferrée, en 1911 et en 1912.

41. Nombre et contenance des élevateurs de grain canadien, pendant les années fiscales 1901-1913.

MANITOBA.

Années.	Sta-	Flé-	Entre-	Conte-	An-	Sta-	Elé-	Entre-	Conte-
	tions.	vateurs.	pôts.	nance.		tions.	vateurs.	pôts.	nance.
	Nomb.	Nomb.	Nomb.	Boiss.	Année.	Nomb.	Nomb.	Nomb.	Boiss.
1901....	167	333	76	10,323,272	1908..	282	685	20	21,015,600
1902....	180	427	69	12,255,000	1909..	300	678	13	20,558,500
1903....	216	558	59	16,121,400	1910..	312	696	11	21,624,500
1904....	234	651	46	19,297,000	1911..	329	707	12	21,813,800
1905....	247	669	33	19,557,630	1912..	336	705	10	22,410,500
1906....	271	699	33	20,656,100	1913..	338	698	10	22,253,150
1907....	275	686	32	20,502,200					

TERRITOIRES DU NORD-OUEST.

1901....	50	88	21	2,436,080	1904..	86	261	18	7,917,000
1902....	60	111	18	3,194,000	19.5..	109	298	13	8,934,000
1903....	66	176	23	5,105,000					

STATISTIQUES DES GRAINS.

41. Nombre et contenance des élévateurs de grain canadien, pendant les années fiscales 1901-1913—fin.

SASKATCHEWAN.

Année.	Station.		Elé- vateurs.		Entre- pôts.		Conte- nance.		Année	Sta- tions.		Elé- vateurs.		Entre- pôts.		Capacité.	
	Nomb.	Nomb.	Nomb.	Boiss.	Nomb.	Boiss.	Nom.	Nomb.		Nomb.	Boiss.						
1906...	13	7	15	8,951,600	1910..	330	835	9	24,314,500								
1907...	161	452	10	12,989,500	1911..	374	904	5	26,465,000								
1908...	176	508	8	14,666,500	1912..	430	1,007	5	29,314,000								
1909...	254	615	14	17,924,500	1913..	513	1,246	6	36,533,000								

ALBERTA.

1906....	27	43	2	1,715,500	1910..	121	229	17	8,080,400
1907....	49	71	10	2,785,500	1911..	130	249	13	8,764,500
1908....	59	109	6	3,818,900	1912..	142	279	14	9,863,000
1909....	72	120	14	4,386,400	1913..	168	321	19	11,565,500

COLOMBIE-ANGLAISE.

1907....	2	3	-	320,000	1911..	7	6	2	444,000
1908....	4	3	2	276,000	1912..	7	6	2	487,000
1909....	3	3	-	168,000	1913..	6	7	2	562,000
1910....	6	6	1	441,000					

TOTAUX DES ÉLÉVATEURS DE CAMPAGNE.

1901....	217	421	97	12,759,352	1908..	521	1,305	36	39,777,000
1902....	240	538	87	15,449,000	1909..	629	1,416	41	43,037,400
1903....	282	734	82	21,226,400	1910..	769	1,766	38	54,460,400
1904....	320	912	64	27,214,000	1911..	840	1,866	32	57,487,300
1905....	356	967	46	28,491,630	1912..	915	1,997	31	62,074,500
1906....	411	1,049	50	31,323,200	1913..	1,025	2,272	37	70,883,650
1907....	487	1,212	52	36,597,200					

ÉLÉVATEURS TERMINUS D'ONTARIO.

1901....	2	5	-	5,570,000	1908..	3	10	-	17,058,700
1902....	3	6	-	7,100,000	1909..	3	10	-	18,852,700
1903....	3	6	-	8,580,000	1910..	3	13	-	21,740,700
1904....	3	7	-	13,422,000	1911..	4	15	-	25,700,400
1905....	3	10	-	17,912,000	1912..	4	15	-	25,700,400
1906....	3	9	-	15,580,000	1913..	4	20	-	29,380,000
1907....	3	8	-	18,075,000					

ÉLÉVATEURS DE MEUNERIE D'ONTARIO.

1906....	1	1	-	550,000	1910..	2	3	-	1,700,000
1907....	1	1	-	550,000	1911..	2	3	-	1,700,000
1908....	2	3	-	1,700,000	1912..	2	3	-	1,700,000
1909....	1	2	-	1,300,000	1913..	3	3	-	1,700,000

ÉLÉVATEURS DE CAMPAGNE D'ONTARIO.

1910....	-	1	-	40,000	1913..	-	1	-	40,000
1911....	-	1	-	40,000					

ÉLÉVATEURS PUBLICS.

1909....	14	18	-	14,826,000	1912..	16	21	-	19,135,000
1910....	14	20	-	16,365,000	1913..	17	23	-	25,220,900
1911....	17	24	-	20,535,000					

GRAND TOTAL DES ÉLÉVATEURS CANADIENS.

1901....	219	426	97	18,329,352	1908..	526	1,318	36	58,535,700
1902....	243	544	87	22,549,000	1909..	647	1,446	41	78,016,100
1903....	285	740	82	29,806,400	1910..	783	1,802	38	94,266,100
1904....	323	919	64	40,636,000	1911..	863	1,909	32	105,462,700
1905....	359	977	46	46,403,630	1912..	937	2,037	31	108,649,900
1906....	415	1,059	50	50,453,200	1913..	1,048	2,319	37	127,224,550
1907....	491	1,221	52	55,222,200					

¹Y compris les élévateurs de nettoyage. ²Y compris les élévateurs publics de la division d'inspection de l'Est.

COMMERCE.

42. Quantité de grain inspecté pendant les années fiscales 1910-1912.

Classes de grain.	1910.		1911.		1912.	
	Division est.	Division ouest.	Division est.	Division ouest.	Division est.	Division ouest.
	Boiss.	Boiss.	Boiss.	Boiss.	Boiss.	Boiss.
Blé de printemps—						
Manitoba dur.. N° 1	-	282,150	-	34,080	-	5,375
Du nord..... N° 2	-	29,215,140	-	17,756,745	-	7,831,375
“..... N° 2	-	29,243,310	-	29,325,840	-	23,877,900
“..... N° 3	-	12,961,605	-	20,580,060	-	30,684,800
Rejeté.....	-	1,921,020	-	1,195,995	1,000	4,187,125
“..... N° 1	-	2,353,265	-	1,423,905	-	677,250
“..... N° 2	-	1,911,865	-	1,377,045	-	734,225
Sans classification....	9,972	524,310	-	1,214,100	-	12,970,950
Condamné.....	-	35,070	-	123,540	-	251,550
Classifications commerciales, N° 4....	-	3,206,175	-	7,102,485	-	19,016,750
Classifications commerciales, N° 5....	-	759,390	-	2,486,775	-	9,592,225
Classifications commerciales, N° 6....	-	249,915	-	1,718,910	-	11,031,650
Classification commerciale, fourrage..	-	70,755	-	418,545	-	6,929,450
Autres classifications.	335,555	25,410	172,500	10,650	5,226	7,525
Total, blé de printemps	345,527	82,759,380	172,500	84,768,675	6,226	127,798,150
Blé d'hiver—						
Rouge d'hiver N° 2	27,123	-	31,177	-	298,239	-
Améric. rouge d'hiver, N° 2.....	339,800	-	75,000	-	86,000	-
Blanc d'hiver.. N° 2	429,642	-	740,359	-	617,729	-
Mêlé d'hiver... N° 2	86,693	13,770	241,461	4,260	821,377	1,075
Alberta rouge d'hiver N° 2.....	-	296,505	-	256,665	-	497,725
Alberta rouge d'hiver N° 3.....	-	363,960	-	268,380	-	1,412,550
Classification commerciale, N° 4.....	-	221,130	-	160,815	-	864,300
Classification commerciale, N° 5.....	-	127,485	-	78,810	-	475,150
Autres classifications.	225,117	152,730	96,138	73,485	257,054	289,175
Total, blé d'hiver..	1,108,375	1,175,580	1,184,135	842,415	2,080,399	3,539,975
Total, blé de printemps et blé d'hiver...	1,453,902	83,934,960	1,356,635	85,611,090	2,086,625	131,338,125
Mais canadien.....	9,270	-	-	-	-	-
Mais Américain, N° 2..	394,674	-	2,652,936	-	5,127,274	-
Mais américain, autre..	12,006	-	559,002	-	134,357	-
Total, mais.....	415,950	-	3,211,938	-	5,261,631	-

STATISTIQUES DES GRAINS.

42. Quantités de grain inspecté pendant les années fiscales 1910-1912—fin.

Classes de grain.	1910.		1911.		1912.	
	Division est.	Division ouest.	Division est.	Division ouest.	Division est.	Division ouest.
	Boiss.	Boiss.	Boiss.	Boiss.	Boiss.	Boiss.
Avoine N° 1.....	8,053	2,144,800	23,459	1,119,100	13,068	431,300
“ N° 2.....	405,422	18,984,800	629,658	15,312,100	385,733	15,878,300
“ N° 3.....	452,188	2,412,800	356,491	2,031,100	252,439	3,775,300
“ à bétail extra	-	2,504,700	-	4,005,200	-	9,862,900
“ N° 1.....	-	1,084,500	-	1,915,200	-	7,079,400
“ à bétail N° 1..	-	755,100	-	710,600	-	2,196,400
“ “ N° 2..	15,596	444,800	-	997,500	-	1,092,500
“ rejetée.....	284,120	160,400	218,436	180,500	-	3,839,900
“ sans classificat...	195,229	123,100	108,297	117,800	219,026	133,000
“ Autres classificat.	-	-	-	-	-	-
Total, avoine....	1,360,608	28,615,000	1,336,341	26,389,100	870,266	44,289,000
Sarrasin, N° 1.....	26,321	-	-	-	-	-
“ N° 2.....	1,129,870	-	589,782	-	155,543	-
“ N° 3.....	14,591	-	5,360	-	8,608	-
“ sans classific.	256,945	-	81,867	-	14,812	-
“ rejeté.....	32,624	-	14,382	-	-	-
Total.....	1,460,351	-	691,391	-	178,963	-
Orge, N° 3, extra.....	106,997	55,200	211,749	8,400	164,740	15,600
“ N° 3.....	126,911	2,468,400	151,104	1,650,000	231,978	3,307,200
“ N° 4.....	2,268	1,297,200	9,422	771,600	11,769	1,375,200
“ à bétail.....	1,000	30,000	-	34,800	-	270,000
“ rejeté.....	14,204	340,800	32,082	223,200	16,042	302,400
“ sans classification	-	37,200	896	-	1,200	190,800
“ autre.....	22,156	1,200	17,030	38,400	9,638	2,400
Total.....	273,536	4,230,000	422,283	2,726,400	435,367	5,463,600
Seigle, toute classificat.	86,399	25,200	93,896	16,800	16,310	39,600
Graine de lin, N° 1 N.O	-	3,164,000	-	2,923,000	-	1,195,000
“ N° 1 M..	-	223,000	-	406,000	-	1,409,000
“ sans clas.	-	54,000	-	12,000	-	195,000
“ rejeté.....	-	58,000	-	115,000	-	1,044,000
“ condam- né.....	-	10,000	-	5,000	-	91,000
Total.....	-	3,509,000	-	3,463,000	-	3,934,000
Pois—toute classificat.	233,955	-	142,483	-	119,658	-

COMMERCE.

43. Quantités de grain inspecté pendant les années fiscales terminées les 31 mars 1911 et 1912.

Grain.	Division est.					Division ouest.	Grand total.
	Kingston.	Peterboro.	Toronto.	Montréal.	Total.		
	Boiss.	Boiss.	Boiss.	Boiss.	Boiss.	Boiss.	Boiss.
Blé, 1911	20,001	180,177	1,063,321	93,136	1,356,635	85,611,090	86,967,725
1912	62,173	231,515	1,512,247	280,690	2,086,625	131,338,125	133,424,750
Maïs, 1911	4,600	-	20,431	3,186,907	3,211,938	-	3,211,938
1912	2,300	-	29,397	5,229,934	5,261,631	-	5,261,631
Avoine 1911	32,734	185,392	613,862	504,353	1,336,341	26,389,100	27,725,441
1912	12,794	68,500	498,911	290,061	870,266	44,289,000	45,159,266
Sarra-							
sin, 1911	33,157	90,356	255,136	312,742	691,391	-	691,391
1912	7,044	37,554	38,622	95,743	178,963	-	178,963
Orge, 1911	34,100	17,811	359,267	11,105	422,283	2,726,400	3,148,683
1912	19,526	26,052	376,626	13,163	435,367	5,463,600	5,898,967
Seigle, 1911	12,051	19,250	62,595	-	93,896	16,800	110,696
1912	1,000	3,962	11,348	-	16,310	39,600	55,910
Graine de							
lin, 1911	-	-	-	-	-	3,463,000	3,463,000
1912	-	-	-	-	-	3,934,000	3,934,000
Pois, 1911	17,009	2,377	100,053	23,044	142,483	-	142,483
1912	-	-	94,749	24,909	119,658	-	119,658
Total, 1911	153,652	495,363	2,474,665	4,131,287	7,254,967	118,206,390	125,461,357
" 1912	104,837	367,583	2,561,900	5,934,500	8,968,820	185,064,325	194,033,145

44. Expéditions de grains par vaisseaux, de Fort William et de Port-Arthur, pour les saisons de navigation 1911 et 1912.

Vaisseaux.	1911.			1912.		
	A des ports canadiens.	A des ports américains.	Expéditions totales.	A des ports canadiens.	A des ports américains.	Expéditions totales.
	Boiss.	Boiss.	Boiss.	Boiss.	Boiss.	Boiss.
Vaiss. canadiens.						
Blé.....	36,378,535	1,258,469	37,637,004	53,217,862	333,829	53,551,691
Avoine.....	20,286,880	-	20,286,880	21,317,309	-	21,317,309
Orge.....	1,311,921	195,000	1,506,921	2,873,075	167,369	3,045,444
Graine de lin..	506,377	92,000	598,377	1,392,249	195,920	1,565,169
Seigle.....	3,964	-	3,964	5,129	-	5,129
Criblures.....	-	-	-	-	117,503	117,503
Vaiss. étrangers.						
Blé.....	-	32,548,065	32,548,065	-	44,185,353	44,185,353
Avoine.....	-	1,191,348	1,191,348	-	2,413,079	2,413,079
Orge.....	-	788,615	788,615	-	1,971,387	1,971,387
Graine de lin..	-	621,119	621,119	-	6,753,452	6,753,452
Criblures.....	-	453,804	453,804	-	615,400	615,400
Totaux....	58,487,677	37,148,420	95,636,097	78,810,624	56,758,292	135,545,916

STATISTIQUES DES GRAINS.

45. Expéditions de grain par vaisseaux et voie ferrée exclusivement, de Fort-William et de Port-Arthur, pour les années de récolte terminées le 31 août 1911 et 1912.

Grain.	1910-11.			1911-12.		
	Vaisseaux	Voies ferrées.	Totaux.	Vaisseaux.	Voies ferrées.	Totaux.
	Boiss.	Boiss.	Boiss.	Boiss.	Boiss.	Boiss.
Blé—						
N° 1 dur.....	34,142	4,841	39,083	364	3,681	4,045
N° 1 du nord...	9,846,216	110,847	9,957,063	2,687,048	241,039	2,928,087
N° 2 du nord...	19,457,442	948,672	20,406,114	11,960,624	816,655	12,777,279
N° 3 du nord...	18,066,167	1,720,021	19,786,188	20,818,864	2,402,597	23,221,461
Classif. diverses	14,262,408	2,839,050	17,101,458	52,158,797	11,398,184	63,556,981
Criblures.....	861,082	-	861,082	211,715	241,323	453,038
Total, blé....	62,527,457	5,623,531	68,150,988	87,837,412	15,103,479	102,940,891
Avoine.....	19,488,429	1,135,128	20,623,557	20,767,883	6,776,522	27,544,405
Orge.....	1,518,891	114,220	1,633,111	2,934,889	293,010	3,227,899
Graine de lin ...	2,573,483	397,203	2,970,686	4,154,830	1,443,328	5,598,158
Seigle.....	-	1,894	1,894	7,064	4,544	11,608
Total, grain..	86,108,260	7,271,976	93,380,236	115,702,078	23,620,883	139,322,961

Primes.—En 1883, une prime de \$1.50 par tonne de 2,000 liv. fut d'abord accordée sur le fer en gueuse venant du minerai canadien. Cette prime annuelle fut continuée jusqu'au 30 juin 1886. Le 1er juillet 1886, le taux en fut réduit à \$1 par tonne, et fut ainsi maintenu jusqu'au 30 juin 1892. Du 1er juillet 1892 au 30 juin 1897, le taux fut élevé à \$2 par tonne, et du 28 juin 1897 au 23 avril 1902, les taux ont été de \$3 par tonne sur le fer venant du minerai canadien, et de \$2 par tonne sur celui du minerai étranger. C'est alors qu'on adopta une échelle proportionnelle de taux, accordant \$2.70 au fer provenant du minerai canadien et \$1.80 à celui du minerai étranger; cette échelle laissa, en 1906, les taux tomber à \$1.05 par tonne de fer provenant du minerai canadien, et à 70 cents par tonne de celui qui venait du minerai étranger. En 1907, on autorisa une nouvelle échelle suivant laquelle, pendant les années civiles 1907 et 1908, on donna \$2.10 au fer venant du minerai canadien, et \$1.10 à celui du minerai étranger; en 1909, les taux étaient respectivement de \$1.70 et de 70 cents, et en 1910, de 90 cents et de 40 cents. Le 31 décembre 1910, la prime sur le fer en gueuse prit fin, excepté pour celui qu'on retirait, par procédé électrique, du minerai canadien. Cependant, on n'a encore reçu aucune réclamation pour du fer en gueuse obtenu par cette méthode.

Une prime sur l'acier fabriqué au Canada fut d'abord accordée le 27 mars 1894, au taux de \$2 par tonne, et a continué à être en force jusqu'au 30 juin 1897. Ce taux s'éleva à \$3 par tonne, du 1er juillet 1897, au 23 avril 1902, où l'on adopta une échelle qui ayant commencé à \$2.70 par tonne, fut réduite à \$1.05, en 1906. Les taux, en 1907

COMMERCE.

et en 1908, ont été de \$1.65; en 1909, de \$1.05, et en 1910, de 60 cents par tonne. La prime sur l'acier prit fin le 31 décembre 1910. Du 24 octobre 1903, au 30 juin 1911, on paya une prime de \$6 par tonne sur les baguettes métalliques. Du 24 octobre 1903 au 31 décembre 1906, on paya une prime de \$3 par tonne sur les cornières, les poutres et autres formes ou plaques laminées. Du 25 mars 1894 au 28 juin 1897, il y eut une prime de \$2 par tonne sur les barres de fer puddlées. A partir de cette date, jusqu'au 23 avril 1902, le taux fut de \$3 par tonne, et on le réduisit, en 1906, à \$1.05. Pendant les années civiles 1907 et 1908, le taux fut de \$1.65; il fut de \$1.05 en 1909, et des de 60 cents par tonne, en 1910. On a cessé, en 1907, de fabriquer barres puddlées au Canada.

Pour encourager la fonte du plomb argentifère et des autres minerais d'argent et d'or au Canada, on a autorisé, entre le 1er juillet 1895 et le 1er juillet 1900, une prime de 50 cents par tonne, sur le plomb argentifère. Le 24 octobre 1903, on autorisa une prime de 75 cents par cent livres sur le plomb contenu dans les minerais extraits et fondus au Canada, pourvu que le prix du plomb en gueuse, à Londres, Angleterre, n'excédât pas £12 10s. En 1910, on alla jusqu'à £14 10s. La prime est réduite proportionnellement quand le prix, à Londres, excède £14 10s. La prime devait expirer le 30 juin 1913, mais la Loi des primes sur le plomb, en 1913, adoptée durant la session 1912-13 (3-4 Geo. V, c. 29), pourvut à ce que le paiement de cette prime soit continuée annuellement jusqu'au 30 juin 1918, le préambule de l'Acte déclarant que le 30 juin 1913, il resterait encore environ \$600,000 à distribuer, sur la prime originale de \$2,450,000.

Le 8 juin 1904, on autorisa une prime de 1½ cent par gallon impérial de tout pétrole brut provenant des puits canadiens. En 1910, on autorisa une prime sur le pétrole produit par l'argile bitumineuse, mais jusqu'ici ce procédé n'a pas été employé avec succès.

Le 24 octobre 1903, on a autorisé sur la fibre de Manille, une prime égale au droit d'exportation dans les Philippines, et ne devant pas excéder les trois huitièmes de un pour cent par livre, sur la fibre de Manille employée dans la fabrication de la ficelle d'engergage. Le 27 avril 1907, l'effet de cette prime a été étendu à la fibre de Manille employée dans la fabrication des cordages.

Le Tableau 46 indique la quantité de produits minéraux et de fibre de Manille sur lesquels on a payé des primes, ainsi que le montant de ces primes, de 1896 à 1912. On verra par ce tableau que le montant des primes payées en 1912, a été de \$538,531, et que la valeur totale des primes payées de 1896 à 1912, a été de \$21,057,570. Sur ce montant, \$16,785,827 ont été accordés au fer et à l'acier, \$1,899,643 au plomb, \$2,065,793 au pétrole brut, et \$306,307 à la fibre de Manille. Le Tableau 46 donne les noms des compagnies fabriquant les cordages, les quantités de fibre de Manille employée et du cordage fabriqué, ainsi que le montant des primes, pour l'année fiscale terminée le 31 mars 1912.

P R I M E S .

46. Primes payées au Canada sur les produits minéraux et la ficelle d'engrègement, 1896-1912.

Année fiscale.	Fer en gueuse.		Barres de fer.		Acier.		Articles en acier.	
	quantité.	prime.	quantité.	prime.	quantité.	prime.	quantité.	prime.
	Tonnes.	\$	Tonnes.	\$	Tonnes.	\$	Tonnes.	\$
1896.	52,052	104,105	2,804	5,611	29,749	59,499	-	-
1897.	33,254	66,509	1,509	3,019	8,683	17,366	-	-
1898.	72,523	165,654	2,658	7,706	24,673	67,454	-	-
1899.	76,496	187,954	5,837	17,511	23,342	74,644	-	-
1900.	101,838	238,296	3,374	10,121	21,453	64,360	-	-
1901.	150,339	351,259	5,567	16,703	33,352	100,058	-	-
1902.	341,654	693,108	6,984	20,550	36,375	77,431	-	-
1903.	321,191	666,001	2,482	6,702	260,668	729,102	-	-
1904.	273,434	533,982	4,321	11,669	128,884	347,990	4,211	15,324
1905.	386,719	624,667	3,509	7,895	300,421	676,318	40,213	231,324
1906.	581,858	687,632	3,560	5,875	569,237	941,000	72,875	369,832
1907 ¹	416,265	385,231	297	312	454,932	575,259	63,238	338,999
1908.	686,780	863,817	-	-	661,940	1,092,201	57,856	347,135
1909.	609,431	693,423	-	-	570,588	838,100	55,515	333,091
1910.	740,244	573,969	-	-	740,390	695,752	89,802	538,812
1911.	587,469	261,434	-	-	584,093	350,456	87,810	526,858
1912.	-	-	-	-	-	-	27,792 ²	166,750 ²
Totaux.	5,431,547	7,097,041	42,812	113,674	4,448,780	6,706,990	499,312	2,868,122

Année fiscale.	Plomb.		Fibre de Manille.		Pétrole brut.		Total, primes.
	quantité.	prime.	quantité.	prime.	quantité.	prime.	
	Liv.	\$	Liv.	\$	Gal.	\$	
1896.....	-	-	-	-	-	-	169,215
1897.....	-	-	-	-	-	-	86,894
1898.....	-	-	-	-	-	-	240,814
1899.....	449,636,000	76,665	-	-	-	-	356,774
1900.....	177,990,000	43,335	-	-	-	-	356,112
1901.....	245,792,000	30,000	-	-	-	-	498,020
1902.....	-	-	-	-	-	-	791,089
1903.....	2,576,000	4,380	-	-	-	-	1,406,185
1904.....	26,748,104	195,627	7,473,754	25,452	-	-	1,130,041
1905.....	56,489,523	330,645	4,046,699	13,789	23,336,478	350,047	2,234,685
1906.....	28,708,428	90,193	4,423,300	15,079	19,410,480	291,157	2,400,771
1907 ¹	21,479	1,905	3,998,015	13,595	17,770,205	266,553	1,581,944
1908.....	15,425,553	51,001	12,315,276	41,983	26,081,139	391,217	2,787,354
1909.....	42,533,287	307,434	10,137,946	34,561	17,379,871	260,698	2,467,307
1910.....	45,467,545	340,542	18,041,994	61,507	13,572,587	203,589	2,414,171
1911.....	33,351,909	248,535	14,693,410	49,784	10,706,418	160,596	1,597,663
1912.....	27,823,221	179,288	14,829,994	50,557	9,462,380	141,936	538,531
Totaux.	1,152,563,049	1,899,643	89,960,388	306,307	137,719,558	2,065,793	21,057,570

¹Neuf mois.²Prime sur baguettes métalliques payée à la Dominion Iron and Steel Co., Sydney, N.-E.

47. Primes payées aux compagnies de cordage, sur la fibre de Manille employée dans la fabrication du cordage et de la ficelle d'engerbage, 1911-1912.

Compagnies de cordages.	Cordage et ficelle d'engerbage fabriqués.	Fibre de Manille employée.	Primes payées.
	Liv.	Liv.	\$
«Canadian Cordage and Mfg. Co., Ltd.» Peterboro, Ont.....	1,008,295	677,054	2,308
«Brantford Cordage Co., Ltd.», Brantford, Ont.....	3,254,496	1,254,920	4,278
«Consumers' Cordage Co., Ltd.», Montréal, Qué et Dartmouth, N.-E.....	7,250,451	5,256,142	17,919
«Farmers' Binder Twine Co., Ltd.», Brantford, Ont.....	2,151,744	893,258	3,045
«Plymouth Cordage Co., Ltd.», Welland, Ont.....	15,812,595	6,748,620	23,007
Totaux.....	29,477,581	14,829,994	50,557

NOTA.—La quantité de ficelle d'engerbage et de cordage fabriqués, a été, respectivement, de 19,464,144 et de 10,013,437 livres.

Brevets et droits d'auteur.—C'est en 1872 qu'on a reçu pour la première fois, au Canada, des demandes de brevets d'inventeurs étrangers. Dans cette année-là, le nombre total des demandes de brevets faites au Bureau des Brevets d'Invention, Ministère de l'Agriculture, fut de 752, et le montant du coût de ces brevets s'est élevé à \$18,652. Les affaires du Bureau ont continué à augmenter graduellement, et le nombre des demandes, ainsi que le chiffre total des droits perçus se sont accrus sans arrêt chaque année, depuis le commencement du siècle présent. Pour l'année fiscale terminée le 31 mars 1912, on a atteint le chiffre de 8,293 demandes, et de \$207,763 pour droits perçus. En 1911, on avait reçu 8,037 demandes, et perçu \$200,164. Le nombre des brevets accordés en 1912, a été de 7,399, contre 7,249 en 1911. Sur le nombre total des brevets accordés pendant l'année fiscale 1912, 4,997 ont été accordés à des inventeurs ou fondés de pouvoirs résidant aux Etats-Unis, soit 67 p.c. du chiffre total. Les brevets délivrés à des inventeurs canadiens se sont élevés à 1,083, et les autres pays principaux, par ordre de brevets accordés, ont été: Grande-Bretagne, 506; Allemagne, 336; France, 108; et Australie, 99. Le Tableau 48 indique, par province de résidence la répartition des inventeurs brevetés canadiens, pendant les années de 1907 à 1912.

48. Nombre d'inventeurs brevetés canadiens, par provinces de résidence, pendant les années fiscales de 1902 à 1912.

Provinces.	1907	1908.	1909.	1910.	1911.	1912.
	Nomb.	Nomb.	Nomb.	Nomb.	Nomb.	Nomb.
Ile du Prince-Edouard.....	2	2	3	2	—	—
Nouvelle-Ecosse.....	30	27	24	29	31	30
Nouveau-Brunswick.....	25	25	18	30	23	17
Québec.....	225	178	205	267	271	233
Ontario.....	465	424	467	610	610	531
Manitoba.....	72	61	71	88	102	72
Saskatchewan.....	25	15	32	40	47	47
Alberta.....	18	25	28	39	54	56
Colombie-Britannique.....	57	52	51	90	108	97
Territoires et Yukon.....	1	6	4	3	—	—
Totaux.....	920	815	903	1,198	1,246	1,083

BREVETS D'INVENTIONS ET DROITS D'AUTEUR.

On remarquera que, suivant le tableau, les plus peuplées provinces, Ontario et Québec, ont obtenu le plus grand nombre de brevets, mais le calcul des brevets, par rapport à la population, indique que pour l'année fiscale 1912, c'est dans la Colombie-Britannique qu'il y a eu le plus d'inventions. Ainsi, dans cette province, en 1912, on a accordé un brevet par 4,046 personnes; les autres provinces, en considérant le nombre de leurs brevets par rapport à leur population, se classent comme suit: Ontario, un brevet pour 4,752 habitants, Manitoba, un brevet par 6,328 habitants, Alberta, un brevet pour 6,690; Québec, un brevet pour 8,595 habitants, Saskatchewan, un brevet pour 10,477 habitants, Nouvelle-Ecosse, un brevet pour 16,411 habitants, et Nouveau-Brunswick, un brevet pour 20,699 habitants.

Le rapport pour l'année fiscale terminée le 31 mars 1912, de la Division des Brevets et des Droits d'auteur du Ministère de l'Agriculture, établit que les droits pour droits d'auteur, marques de commerce, etc., se sont élevés à \$46,328, pour l'année fiscale 1911-1912, contre \$42,154, en 1910-11. Les enregistrements de droits d'auteur, en 1911-12 se sont élevés à 1,806, contre 1,905, en 1910-11; ceux des marques de commerce ont atteint le chiffre de 1,212, contre 1,021; ceux des dessins industriels se sont élevés à 149, contre 118; ceux des marques sur le bois carré à 39, pour les deux années. Les droits perçus ont monté de \$14,102, en 1897-8, au chiffre total de \$46,328, en 1911-12.

V.—TRANSPORTS ET COMMUNICATIONS.

Les statistiques des transports et communications comprennent celles des chemins de fer à vapeur et électriques, des messageries, des compagnies d'expédition, de canaux, des télégraphes, des téléphones et de la poste.¹

Chemins de fer à vapeur.—L'augmentation, dans la longueur des voies de chemins de fer du Canada, pendant l'année terminée le 30 juin 1912, a été de 1,327 milles, contre 669 milles en 1910, et 1,138 milles en 1909. Sur l'augmentation de 1,327 milles en 1912, un peu plus de 83 p.c. ont été construits dans les quatre provinces de l'ouest. La longueur totale, en milles, des voies de chemins de fer en opération le 30 juin 1912, était de 26,727 milles. Il y avait en sus, 1,622 milles de chemin de fer en opération réelle, mais considérées officiellement comme étant encore en construction. L'année officielle des chemins de fer va du 1er juillet au 30 juin, et les statistiques de chemins de fer dont il est question dans ce chapitre sont celles des années se terminant le 30 juin.

¹Les statistiques sur les chemins de fer, les compagnies de messageries, les canaux, les télégraphes et les téléphones, sont prises dans les rapports pour l'année terminée le 30 juin 1912, du ministère des chemins de fer et canaux, spécialement dans le rapport du contrôleur des statistiques (Nos. 20, 20b, d, c, f, 1913). Les statistiques sur les expéditions viennent du rapport du Ministère de la Marine et des Pêcheries, et des rapports du Commerce et de la Navigation. Les statistiques postales émanent du rapport du Ministère des Postes.

TRANSPORTS ET COMMUNICATIONS.

Le Tableau 1 donne le registre des longueurs en milles des chemins de fer du Canada, de 1835 à 1912, et le Tableau 2 donne la longueur de ces chemins de fer par province pendant les six années écoulées de 1907 à 1912.

Durant l'année expirée le 30 juin 1912, \$60,248,325 s'ajoutèrent au capital-actif des chemins de fer canadiens. Ceci porte à \$1,588 - 937,526, le montant total du capital placé dans les chemins de fer canadiens ainsi qu'on peut le voir dans le Tableau 3. Sur ce total il y a \$770,459,351 d'obligations et \$818,478,175 de dette consolidée. En éliminant le capital-actif des chemins de fer en construction et la valeur du terrain des lignes possédées par le gouvernement le capital-obligation, par mille, est de \$50,832. Le Tableau 5 donne la longueur en milles, le capital, les recettes et les dépenses d'exploitation des chemins de fer canadiens pour l'année terminée le 30 juin 1912. Il démontre que les recettes totales des chemins de fer à vapeur ont été de \$219,403,753, soit une augmentation sur 1911 de \$30,670,259, soit 16.2 p.c. Ce montant est le plus élevé qu'on ait enregistré dans l'histoire des chemins de fer du Canada. Les dépenses d'exploitation se sont montées à \$150,726,540, soit une augmentation, sur 1911, de \$19,691,755, ou de 15 p.c. Les subventions totales payées, telles que données dans le tableau, comprennent \$85,553,328 payés par le gouvernement fédéral, \$32,895,485, payés par les gouvernements provinciaux, et \$12,807,533 payés par les municipalités. Le total comprend aussi des prêts s'élevant à \$25,576,533 par le gouvernement fédéral, d'autres prêts de \$2,750,030, et des souscriptions en actions s'élevant à \$300,000 par les gouvernements provinciaux, et des prêts de \$2,404,499 et des souscriptions en actions au montant de \$2,839,500, effectués par les municipalités.

Le Tableau 6 donne les statistiques des chemins de fer, de 1875 à 1912; il établit qu'en 1912, les chemins de fer canadiens ont transporté 41,124,181 passagers et 89,444,331 tonnes de fret, soit une augmentation de 4,026,463 passagers, soit 10.8 p.c., et de 9,560,049 tonnes de fret, soit 11.9 p.c. sur 1911. Ces deux chiffres sont les plus élevés qu'on ait enregistrés.

Les chemins de fer du Canada ont été construits avec l'aide, sous formes diverses, du gouvernement. Les Tableaux 4, 9 et 11 donnent la nature et l'étendue de cette aide. Les formes principales sous lesquelles cette aide a été donnée ont consisté en octrois de terres, en subsides en argent, en prêts, en émissions de débetures et en garanties de billets ou d'intérêt. Cette aide a été accordée par le gouvernement fédéral et les gouvernements provinciaux, de même que par les municipalités. Le Tableau 4 donne les superficies de terrain accordées comme subsides aux compagnies de chemins de fer à vapeur par le gouvernement fédéral et les gouvernements provinciaux, ainsi que les noms des compagnies aidées par le gouvernement fédéral. La superficie de terrain ainsi accordée, jusqu'au 30 juin 1912, s'élève à 56,052,055 acres.

Le gouvernement fédéral a lui-même entrepris la construction de la partie est du nouveau chemin de fer National-Transcontinental,

CHEMINS DE FER.

de Moncton, N.-B., jusqu'à Winnipeg, Man., et les dépenses faites sur cette ligne, jusqu'au 31 mars 1912, se sont élevées à \$116,533,769. Le gouvernement fédéral possède encore et exploite le chemin de fer Intercolonial qui va des ports océaniques de la Nouvelle-Ecosse et du Nouveau-Brunswick à Montréal, ainsi que le chemin de fer de l'Île du Prince-Edouard. En 1912, le total des subventions en argent payées aux chemins de fer, s'est élevé à \$5,892,818, dont \$5,858,163 ont été payés par le gouvernement fédéral, \$26,155 par les gouvernements provinciaux, et \$8,500 par les municipalités. Depuis 1851 jusqu'au 30 juin 1912, comme on le verra exposé d'une façon analytique dans le Tableau 10, la valeur totale de l'aide publique accordée aux chemins de fer du Canada, non compris le capital des deux chemins de fer possédés par le Gouvernement (Intercolonial et Île du Prince-Edouard), s'est montée à \$208,072,074. Sur cette somme \$154,075,235 représentent l'aide accordée par le gouvernement fédéral, \$35,945,515, celle des gouvernements provinciaux, et \$18,051,324, celle des municipalités.

Le Tableau 11 indique, pour chaque année, de 1875 à 1912, le montant des subsides accordés aux chemins de fer à vapeur par le gouvernement fédéral. Le total, au 30 juin 1912, comprend le capital des deux chemins de fer du gouvernement, se montant à \$103,434,184, et \$154,075,235, représentant l'aide accordée aux autres chemins de fer, par le gouvernement fédéral. Celle-ci comprend, en 1912, la somme de \$4,994,417, payée au chemin de fer du Grand-Tronc Pacifique, suivant la clause des accessoires (Implementation clause) contenue dans la convention conclue entre le gouvernement et la compagnie. Aux termes de cette clause, le gouvernement doit parfaire la différence existant entre le montant réalisé sur certaines obligations et leur valeur au pair. Chaque année, depuis 1886, l'aide accordée aux autres chemins de fer, comprend la somme de \$10,189,521 payée par le gouvernement à la compagnie du chemin de fer du Pacifique Canadien pour terrains réacquis par le gouvernement sur les terres accordées en subsides à la compagnie. De 1885 à 1909, les montants portés dans la troisième colonne représentent les paiements annuels accumulés, faits par le gouvernement fédéral au gouvernement de Québec, de l'intérêt à 5 p.c. sur une somme de \$2,394,000, et se montant à \$119,700 relativement au transport du «Quebec, Montreal, Ottawa and Occidental Railway». L'article de \$5,160,054, en 1909, comprend le paiement du capital. A partir de 1910, les montants comprennent le prêt de \$10,000,000 fait à la Cie du Grand-Tronc Pacifique suivant la législation fédérale de 1909 (8-9 Edouard VII, c. 19).

Les autres tableaux ont rapport aux statistiques des recettes et des dépenses d'exploitation, aux chemins de fer du gouvernement, à la longueur des voies, au matériel roulant, au fret, aux employés et aux accidents, et ne demandent ni explication ni commentaires spéciaux.

Parmi les principaux systèmes de chemins de fer canadiens sont ceux du Pacifique Canadien, du Grand-Tronc, du Transcontinental National, et du Canadien Nord. Le 30 juin 1912, le Pacifique

TRANSPORTS ET COMMUNICATIONS.

Canadien avait, en location ou en propriété, 10,712 milles de voie ferrée, et 754 milles de voie double. Les recettes brutes, durant l'année de chemin de fer 1912, se sont élevées à \$116,233,812; les dépenses d'exploitation ont été de \$75,388,985, et les recettes nettes ont été de \$40,844,827. Suivant les rapports du système de chemin de fer du Grand-Tronc, cette compagnie a 4,765 milles en exploitation, et 1,037 milles de double voie.

Sur la division est du nouveau chemin de fer transcontinental, de Moncton, N.-B. à Fort Garry Station, Winnipeg, Man., distance de 1,805 milles, on a posé 300 milles de voie durant la saison terminée le 31 octobre 1912, et la longueur totale de voie construite à cette date était de 1,656 milles.

Sur la section ouest de 1,755 milles, de Winnipeg, Man., à Prince Rupert, C.-B., actuellement construite par la compagnie du Grand-Tronc Pacifique, au-dessus de 300 milles de la voie principale ont été établis en 1912. La ligne est maintenant exploitée de Winnipeg à Tête Jaune Cache, C.-B., sur une distance de 1,094 milles. La voie construite à la fin de 1912 avait atteint 1,109 milles. La longueur de la voie ouverte au trafic et en exploitation, est de 2,194 milles, comprenant 240 milles de Lake Superior Junction à Winnipeg, et 186 milles de Prince Rupert, à Hazelton, C.-B. Il ne reste plus qu'environ 450 milles de voie à construire pour terminer la voie principale. Onze lignes d'embranchement sont en construction, et environ 500 milles de ces lignes sont exploités. On rapporte que ces lignes créent un courant d'affaires satisfaisant, en ouvrant au commerce un territoire nouveau et avantageux, et l'on s'attend à ce qu'elles soient d'importantes sources d'alimentation pour la voie principale. Cent quatre-vingts élévateurs de grain sont maintenant construits le long de la ligne principale et de ses embranchements, et la contenance de l'élévateur de Fort-William a été augmentée de 2,500,000 boisseaux, ce qui porte maintenant sa contenance totale à 5,750,000 boisseaux.

En 1912, le travail de construction, sur le "Canadian Northern System", a eu pour résultat d'en augmenter la voie de 983 milles. La longueur totale des voies en exploitation du "Canadian Northern Railway", est de 4,317 milles, et la longueur totale des voies en exploitation du "Canadian Northern System", est d'environ 6,600 milles. Une grande partie du travail de construction a été accomplie sur ce qui sera la troisième ligne transcontinentale du Canada, allant de Québec à Vancouver et à Port Mann.

CHEMINS DE FER.

1. Longueur, en milles, des voies de chemins de fer, 1835-1912.

Année.	Nombre de milles en exploitation	Année.	Nombre de milles en exploitation.	Année.	Nombre de milles en exploitation.	Année.	Nombre de milles en exploitation.
1835.....	-	1855.....	877	1875.....	4,804	1894.....	15,627
1836.....	16	1856.....	1,414	1876.....	5,218	1895.....	15,977
1837.....	16	1857.....	1,444	1877.....	5,782	1896.....	16,270
1838.....	16	1858.....	1,863	1878.....	6,226	1897.....	16,550
1839.....	16	1859.....	1,994	1879.....	6,858	1898.....	16,870
1840.....	16	1860.....	2,065	1880.....	7,194	1899.....	17,250
1841.....	16	1861.....	2,146	1881.....	7,331	1900.....	17,657
1842.....	16	1862.....	2,189	1882.....	8,697	1901.....	18,140
1843.....	16	1863.....	2,189	1883.....	9,577	1902.....	18,714
1844.....	16	1864.....	2,189	1884.....	10,273	1903.....	18,988
1845.....	16	1865.....	2,240	1885.....	10,773	1904.....	19,431
1846.....	16	1866.....	2,278	1886.....	11,793	1905.....	20,487
1847.....	54	1867.....	2,278	1887.....	12,184	1906.....	21,353
1848.....	54	1868.....	2,270	1888.....	12,163	1907.....	22,452
1849.....	54	1869.....	2,524	1889.....	12,628	1908.....	22,966
1850.....	66	1870.....	2,617	1890.....	13,151	1909.....	24,104
1851.....	159	1871.....	2,695	1891.....	13,838	1910.....	24,731
1852.....	205	1872.....	2,899	1892.....	14,564	1911.....	25,400
1853.....	506	1873.....	3,832	1893.....	15,005	1912.....	26,727
1854.....	764	1874.....	4,331				

2. Longueur des voies de chemins de fer, par provinces, 1907-1912.

Provinces.	1907.	1908.	1909.	1910.	1911.	1912
Ontario.....	7,638	7,923	8,229	8,230	8,322	8,546
Québec.....	3,516	3,574	3,363	3,795	3,882	3,882
Manitoba.....	3,074	3,111	3,205	3,221	3,466	3,520
Saskatchewan.....	2,025	2,081	2,631	2,932	3,121	3,754
Alberta.....	1,323	1,323	1,322	1,488	1,494	1,897
Colombie-Britannique.....	1,686	1,733	1,796	1,832	1,842	1,855
Nouveau-Brunswick.....	1,503	1,509	1,547	1,522	1,548	1,545
Nouvelle-Ecosse.....	1,329	1,344	1,351	1,351	1,354	1,357
Ile du Prince-Edouard.....	267	267	269	269	269	269
Yukon.....	91	91	91	91	102	102
Canada.....	22,452	22,966	24,104	24,731	25,400	26,727

TRANSPORTS ET COMMUNICATIONS.

3. Capitaux engagés dans les chemins de fer à vapeur, 1875-1912.

Années.	Actions.	Dette consolidée.	Total.	Années.	Actions.	Dette consolidée.	Total.
	\$	\$	\$		\$	\$	\$
1876.....	180,955,657	76,079,531	257,035,188	1896...	361,075,340	336,137,601	697,212,941
1877.....	182,578,994	79,676,382	262,255,376	1897...	367,611,048	348,834,086	716,445,134
1878.....	191,331,767	83,710,938	275,042,705	1898...	378,151,790	354,946,865	733,098,655
1879.....	192,674,558	81,151,628	273,826,181	1899...	391,300,360	362,053,495	753,353,855
1880.....	189,956,177	80,661,316	270,617,493	1900...	410,326,095	373,716,704	784,042,799
1881.....	199,527,981	84,891,313	284,419,293	1901...	424,414,314	391,696,523	816,110,837
1882.....	216,468,465	92,487,932	306,956,397	1902...	460,401,863	404,806,847	865,208,710
1883.....	209,092,615	102,134,295	311,226,910	1903...	483,770,312	424,100,762	907,871,074
1884.....	285,077,822	109,310,963	394,388,785	1904...	492,752,530	449,114,035	941,866,565
1885.....	312,183,162	141,370,963	453,553,125	1905...	526,353,951	465,543,967	991,897,918
1886.....	317,141,948	169,359,306	486,501,254	1906...	561,655,395	504,226,234	1,065,881,629
1887.....	324,128,738	194,801,553	518,930,291	1907...	588,563,591	583,369,217	1,171,937,808
1888.....	327,493,882	228,617,728	556,111,610	1908...	607,891,349	631,869,664	1,239,761,013
1889.....	332,559,672	261,675,226	594,234,898	1909...	647,534,647	660,946,769	1,308,481,416
1890.....	338,177,386	266,885,707	605,063,093	1910...	687,557,387	722,740,300	1,410,297,687
1891.....	339,769,786	292,291,654	632,061,440	1911...	749,207,687	779,481,514	1,528,689,201
1892.....	344,400,282	305,120,200	649,520,482	1912...	770,459,351	818,478,175	1,588,937,526
1893.....	371,877,287	307,225,888	679,103,175				
1894.....	361,760,508	327,003,803	688,764,311				
1895.....	361,449,590	330,785,546	692,235,136				

4. Terrains accordés en subsides par les gouvernements fédéral et provinciaux jusqu'au 30 juin 1911.

Par le gouvernement fédéral.		Acres.
Alberta Railway and Irrigation Co. (autrefois Northwest Coal and Navigation Co.).....		1,114,368
Calgary and Edmonton Railway Co.....		1,888,448
Canadian Northern Railway Co. (à partir d'un point du C.P.R. à Hudson Bay)		2,624,128
Canadian Northern Railway Co. (autrefois Lake Manitoba and Canal Co.)		798,400
Canadian Pacific Railway Co. (ligne principale).....		18,206,986
C. P. R. Prolongement de Pipestone, embranchement de Souris.....		200,320
C. P. R. embranchement de Souris.....		1,408,704
Great Northwest Central Railway Co. (autrefois Northwest Central Railway Co.).....		320,000
Manitoba and Northwestern Railway Co.....		1,501,376
Manitoba Southwestern Colonization Railway Co.....		1,396,800
C. N. Railway (autrefois Manitoba and Southeastern Railway Co.).....		680,320
Qu'Appelle, Long Lake and Saskatchewan Railroad and Steamboat Co.....		1,625,344
Saskatchewan and Western Railway Co.....		98,880
Totaux.....		31,864,074
Par les gouvernements provinciaux.		
Par la province de Québec.....		13,625,949
“ Colombie-Britannique.....		8,119,221
“ Nouveau-Brunswick.....		1,647,772
“ Nouvelle-Ecosse.....		160,000
“ Ontario.....		635,039
Totaux de concessions de terrains par les gouvern. fédéral et prov..		24,187,981
		56,052,055

CHEMINS DE FER.

5. Longueur des milles, capital, recettes et frais d'exploitation des chemins de fer à vapeur, 1912.

Nom du chemin de fer.	Longueur en exploitation.	Capital.	Aide payée.	Recettes.	Frais d'exploitation.
	Nomb.	\$	\$	\$	\$
Alberta Ry. and Irrigation Co.....	111-82	1,223,500	148,094	383,782	213,078
Algoma Eastern.....	22-70	5,300,000	100,639	97,812	58,051
Albert Southern (aband.)...	-	-	113,694	-	-
Algoma Central et Hudson Bay.....	134-38	20,080,000	1,058,560	545,055	325,824
Atlantic, Quebec and West-ern.....	52-25	4,503,280	488,182	26,786	46,653
Bay of Quinté.....	89-39	2,225,000	632,446	238,834	186,795
Bedlington et Nelson.....	15-30	1,000,000	-	2,597	10,234
British Yukon.....	101-12	4,978,879	-	279,927	77,833
Brockville, Westport and Northwestern (C.N.R.)..	45-00	-	256,800	75,504	43,253
Bruce Mines et Algoma.....	17-28	293,000	105,338	-	-
Buctouche et Moncton.....	32-00	310,000	196,100	29,320	23,343
Brandon, Saskatchewan et Baie d'Hudson.....	69-45	2,150,000	-	83,080	97,981
Brandon Transfer Co'.....	-	12,600	-	-	-
Bessemer et Barrys Bay . . .	5-00	-	-	-	-
Canada and Gulf Terminal..	-	-	210,054	-	-
Canada Southern.....	380-04	35,130,000	521,559	9,666,639	5,098,556
Chemins de fer du gouverne-ment canadien—					
Intercolonial.....	1,462-89	-	843,776 ²	11,003,410	10,752,893
Ile du Prince Edouard..	269-33	-	-	378,774	456,967
Canadian Northern.....	4,272-92	200,073,397	4,240,278	20,860,094	14,422,426
Canadian Northern, Ont.....	492-35	12,561,000	2,260,832 ³	881,953	851,665
Canadian Northern, Que..	369-27	18,275,511	3,286,746	1,327,535	1,088,244
Canadian Pacific, y compris lignes louées.....	10,712-40	558,153,706	63,578,256 ⁴	116,233,812	75,388,985
Central Railway of Canada ¹	-	7,218,666	-	-	-
Cape Breton.....	31-00	1,000,000	306,000	9,339	19,715
Caraquet et Gulf Shore....	84-78	1,756,250	499,649	66,635	56,179
Carillon et Grenville.....	13-00	200,000	-	-	-
Central Ontario.....	149-73	4,546,421	626,263	321,369	193,419
Colchester Coal and Ry. Co.	-	-	12,800	-	-
Crows Nest Southern.....	74-18	4,180,000	-	152,447	152,729
Cumberland Railway and Coal Co.....	32-00	-	213,500	116,000	82,558
Dominion Atlantic.....	279-01	7,693,808	3,358,422	1,005,245	585,685
Eastern British Columbia...	16-00	516,000	-	42,244	26,178
Essex Terminal.....	10-00	32,500	-	35,284	17,642
Edmonton, Yukon and Pacific, C.N.R.....	-	-	91,200	-	-
Elgin and Havelock.....	28-00	94,900	203,153 ⁵	13,852	10,441
Erie, London et Tilson- burg ¹	-	125,000	-	-	-
Esquimalt et Nanaimo.....	78-00	2,500,000	750,000	-	-
Fort William Terminal ¹	-	12,500	-	-	-
Trand Tronc Pacific ¹	-	122,601,722	6,990,036 ⁷	-	-
Grand-Tronc.....	3,103-91	390,908,801	10,414,965	35,801,975	25,139,278

¹ En construction. ² St. Mary's Bridge Co., \$30,000, Canada Eastern, \$374,830, Drummond County, \$438,936. ³ Le gouvernement d'Ontario garantit les obligations, 318 milles à \$20,000 par mille. ⁴ Y compris \$10,189,521 payés à la compagnie, pour 6,793,014 acres de terre remis. ⁵ Y compris la valeur des rails ayant servi. ⁶ Compris dans la « Dominion Coal Co. ⁷ Y compris \$4,994,417 payés à la compagnie, par le gouvernement fédéral, en vertu de la «Supplement Clause.»

TRANSPORTS ET COMMUNICATIONS.

5. Longueur des lignes, capital, recettes et frais d'exploitation des chemins de fer à vapeur, 1912—suite.

Nom du chemin de fer.	Longueur en ex- ploitation.	Capital.	Aide payée.	Recettes.	Frais d'explo- itation.
	Nomb.	\$	\$	\$	\$
Grand-Tronc (Canada Atlantic).....	456-26	24,408,092	2,578,593	2,173,363	1,921,695
Ha-Ha Bay ¹	—	600,000	—	—	—
Halifax and Southwestern...	378-32	5,341,954	5,919,728	478,031	425,286
Huron and Ontario ¹	—	3,150,000	—	—	—
Hereford.....	52-18	1,600,000	254,786	74,639	106,860
Indian River ¹	—	15,000	—	—	—
International du Nouveau- Brunswick.....	112-00	2,216,000	1,005,288	5	5
Inverness Railway and Coal Co.....	60-91	9,631,000	651,546	200,704	111,292
Irondale, Bancroft et Ottawa	51-00	503,500	279,000	26,380	22,853
Kaslo et Slocan, B.C.....	23-37	1,750,000	—	—	—
Kent Northern, St. Louis et Richibucto.....	27-00	109,000	236,734 ⁴	20,747	15,254
Kettle Valley.....	22-20	815,000	246,572	4,160	3,268
Kingston and Pembroke....	109-80	3,965,550	1,013,813	225,936	188,909
Klondike Mines.....	31-81	2,466,250	197,184	60,034	51,529
Lake Erie et rivière Détroit.	198-81	4,400,000	1,011,351	—	—
L'Assomption (chemin aban- donné).....	—	—	11,200	—	—
Liverpool et Milton.....	—	—	32,000	—	—
London et Port Stanley.....	23-66	1,870,012	—	118,572	152,284
Lotbinière et Mégantic.....	30-00	50,000	222,994	36,215	30,615
Rivière Maganatawan.....	1-91	30,000	13,552	—	—
Manitoba (C. N. R.).....	—	7,009,000	—	—	—
Midland Railway of Mani- toba.....	6-05	—	—	61,156	43,223
Maritime Coal and Ry. Co..	15-00	2,929,500	80,488	63,669	35,763
Massawippi Valley.....	35-46	800,000	10,376	220,629	193,733
Montréal et Atlantique.....	163-40	5,243,000	602,172	1,109,849	945,603
Montréal & Province Line...	58-60	1,200,000	314,682	128,320	83,394
Montréal et jonction du Ver- mont.....	23-60	1,000,000	—	122,401	72,871
Morrissey, Fernie et Michel	10-85	1,285,500	—	79,709	76,586
Manitoba Great Northern...	91-77	2,041,000	—	122,844	100,328
Minudie Coal & Ry. Co....	—	—	18,544	—	—
Napierville Junction.....	27-06	600,000	183,440	70,651	42,997
Nelson et Fort Sheppard....	55-42	2,816,800	—	80,170	247,071
New Brunswick Coal and Ry. Co.....	58-00	2	414,400	48,282	77,373
Nouveau Brunswick et Ile du Prince-Edouard.....	36-00	295,850	213,149	37,726	32,900
New Westminster Southern.	23-73	600,000	—	59,017	31,073
North Shore.....	8-63	133,000	43,816	1,920	1,744
Nosbonsing and Nipissing...	5-50	250,000	—	—	—
Nova Scotia Steel and Coal Co.....	—	—	83,840	—	—
Ottawa and New York.....	56-90	2,600,000	382,384	189,317	166,596
Père Marquette au Canada...	—	5,870,000	—	2,378,340	1,583,035
Phillipsburg Ry. and Quarry Co.....	6-00	164,500	49,379	6,651	5,615

¹ En construction. ² Exploité par le gouvernement du Nouveau-Brunswick. ³ Capital général et indivisible de la « Dominion Coal Co. » ⁴ Y compris la valeur de rails de fer ayant servi. ⁵ Registres détruits par le feu.

CHEMINS DE FER.

5. Longueur des lignes, capital, recettes et frais d'exploitation des chemins de fer à vapeur, 1912—fin.

Nom du chemin de fer.	Longueur en exploitation.	Capital.	Aide payée.	Recettes.	Frais d'exploitation.
	Nomb.	\$	\$	\$	\$
Pontiac et Renfrew.....	4-25	20,000	31,034	-	-
Princeton Branch of Washington Co. Ry. (U.S.)....	5-10	173,900	-	16,701	13,888
Quinze and Blanche River ¹ ..	-	125,000	-	-	-
Quebec Bridge and Railway Co. ¹	-	-	915,171	-	-
Qu'Appelle, Long Lake et Saskatchewan (C.N.R.)..	-	5,252,463	-	-	-
Québec Central.....	253-00	9,615,009	1,712,424	1,351,039	943,976
Québec et lac St-Jean.....	286-50	9,114,566	3,642,280	798,055	695,874
Quebec Oriental.....	100-00	2,065,000	1,784,635	90,949	85,870
Quebec Ry. Light and Power Co.....	27-50	5,763,434	402,946	74,883	56,627
Quebec, Montreal and Southern.....	191-91	7,000,000	1,491,762	402,012	406,427
Québec et Nouv.-Brunswick ¹	-	387,900	-	-	-
Québec et Saguenay ¹	-	-	104,992	-	-
Red Mountain.....	9-59	412,600	-	19,635	32,779
Rutland et Noyan.....	3-39	200,000	-	13,863	11,494
Salisbury et Albert.....	45-00	150,000	554,391	23,176	25,565
Schomberg et Aurora.....	14-40	550,000	46,144	12,990	15,705
Stanstead, Shefford et Chambly.....	43-00	764,615	-	99,799	83,780
St. Clair Tunnel.....	1-13	2,850,000	375,000	296,936	84,560
St. John Valley et Rivière du Loup ¹	-	34,932	-	-	-
St-Laurent et Adirondack..	46-12	2,145,073	219,882	593,773	402,785
St. Maurice Valley.....	-	-	173,120	-	-
St. Martins.....	30-00	189,000	229,213	19,006	13,993
Sydney et Louisbourg (Dom. Coal Co.).....	67-11	-	169,808	759,028	516,935
Témiscouata.....	113-00	4,099,669	1,099,200	214,048	162,668
Timiskaming and Northern Ontario ²	302-28	-	-	1,935,421	1,387,637
Thessalon & Northern (Ont.)	-	-	6,112	-	-
Thousand Islands.....	6-33	118,000	39,840	39,955	33,685
Toronto, Hamilton et Buffalo.....	80-15	6,780,000	323,100	1,467,312	809,534
Trans-Canada ¹	-	37,700	-	-	-
Vancouver Copper Co.....	12-00	92,466	-	-	-
Vancouver, Victoria et Eastern.....	231-56	19,050,000	-	849,076	616,007
Vancouver, Westminster and Yukon.....	-	3,522,000	-	-	-
Victoria et Sydney, B.C.....	-	-	-	-	-
Victoria Terminal Ry. and Ferry Co.....	16-96	403,000	299,088	59,714	50,927
Wabash Ry. Co. au Canada.	-	250	-	5,236	3,073
Wellington Colliery Co.....	10-75	500,000	-	2,281,587	1,964,690
York et Carleton.....	10-50	105,000	58,143	95,149	106,530
				5,670	3,445
Totaux.....	26,727-23	1,588,937,526	131,256,138	219,403,753	150,726,540

¹ En construction. ² Construit et exploité par la commission du gouvernement d'Ontario.

* Le capital, compris avec celui de la « Dominion Coal Co. », est indivisible.

TRANSPORTS ET COMMUNICATIONS.

6. Statistiques des chemins de fer à vapeur, 1875-1912.

Année.	Milles en exploitation.	Millage de convois.	Passagers.	Fret.	Recettes brutes.	Frais d'exploitation.	Rapport des recettes aux dépenses.
	Nomb.	Nomb.	Nomb.	Tonnes.	\$	\$	p.c.
1875...	4,804	17,680,168	5,190,416	5,670,836	19,470,539	15,775,532	81-02
1876...	5,218	18,103,628	5,544,814	6,331,757	19,358,085	15,802,721	81-68
1877...	5,782	19,450,813	6,073,233	6,859,796	18,742,053	15,290,091	81-58
1878...	6,226	19,669,447	6,443,924	7,883,472	20,520,078	16,100,102	78-46
1879...	6,858	20,731,689	6,523,816	8,348,810	19,925,066	16,188,102	81-24
1880...	7,194	22,427,449	6,462,948	9,938,858	23,561,447	16,840,705	71-47
1881...	7,331	27,301,306	6,943,671	12,065,323	27,987,509	20,121,418	71-89
1882...	8,697	27,846,411	9,352,335	13,575,787	29,027,790	22,390,709	77-13
1883...	9,577	30,072,910	9,579,948	13,266,255	33,244,585	24,691,667	74-27
1884...	10,273	29,758,676	9,982,358	13,712,269	33,421,705	25,595,341	76-58
1885...	10,773	30,623,689	9,672,599	14,659,271	32,227,469	24,015,351	74-51
1886...	11,793	30,481,088	9,861,024	15,670,460	33,389,382	24,177,582	72-49
1887...	12,184	33,638,748	10,698,638	16,356,335	38,842,010	27,624,683	71-12
1888...	12,163	37,391,206	11,416,791	17,173,759	42,159,153	30,652,048	72-70
1889...	12,628	38,819,380	12,151,051	17,928,626	42,149,615	31,038,045	73-63
1890...	13,151	41,849,329	12,821,262	20,787,469	46,843,826	32,913,350	70-26
1891...	13,838	43,399,178	13,222,568	21,753,021	48,192,099	34,960,449	72-56
1892...	14,564	44,448,468	13,533,414	22,189,923	51,685,768	36,488,228	70-60
1893...	15,005	44,385,953	13,618,027	22,003,599	52,042,397	36,616,033	70-36
1894...	15,627	43,573,837	14,983,620	20,721,116	49,487,965	35,166,202	71-06
1895...	15,977	40,418,324	12,520,585	21,524,421	46,655,883	32,678,035	70-04
1896...	16,270	43,940,155	13,059,023	24,248,294	50,374,295	34,893,337	69-27
1897...	16,550	44,447,977	13,742,454	25,230,470	52,109,518	34,949,432	68-38
1898...	16,870	48,627,453	14,766,859	28,699,997	59,359,930	38,909,877	65-55
1899...	17,250	50,086,993	15,451,082	31,068,159	61,831,235	40,468,361	65-45
1900...	17,657	52,647,684	17,122,193	35,764,970	70,231,979	47,405,596	67-50
1901...	18,140	53,349,394	18,385,722	36,999,371	72,898,749	50,368,726	69-06
1902...	18,714	55,729,856	20,679,974	42,376,527	83,666,503	57,343,592	68-54
1903...	18,988	60,382,920	22,148,742	47,373,417	96,064,527	67,481,524	70-25
1904...	19,431	61,312,002	23,640,765	48,097,519	100,219,436	74,563,162	74-40
1905...	20,487	65,934,114	25,288,723	50,893,957	106,467,198	79,977,573	75-12
1906...	21,353	72,723,482	27,989,782	57,966,713	125,322,865	87,129,434	69-52
1907...	22,452	75,115,765	32,137,319	63,866,135	146,738,214	103,748,672	70-70
1908...	22,966	78,637,526	34,044,992	63,071,167	146,918,314	107,304,143	73-04
1909...	24,104	79,662,216	32,683,309	66,842,258	145,056,336	104,600,084	72-11
1910...	24,731	85,409,241	35,894,575	74,482,866	173,956,217	120,405,440	69-22
1911...	25,400	89,716,533	37,097,718	79,884,282	188,733,494	131,034,785	69-43
1912...	26,727	100,900,271	41,124,181	89,444,331	219,403,753	150,736,540	68-70

CHEMINS DE FER.

7.—Recettes et frais d'exploitation des chemins de fer à vapeur, par mille de ligne, 1907-1912.

Année.	Recettes brutes.		Frais d'exploitation.		Recettes nettes.		Recettes.	Dépenses.		
	par mille de ligne.								par train mille.	
	\$	cts.	\$	cts.	\$	cts.			\$	\$
1907.....	6,535	64	4,620	90	1,914	73	1,953	1,381		
1908.....	6,397	21	4,673	30	1,724	90	1,869	1,364		
1909.....	6,017	89	4,339	53	1,678	40	1,816	1,309		
1910.....	7,033	93	4,868	60	2,165	83	2,036	1,409		
1911.....	7,430	45	5,158	85	2,271	64	2,103	1,460		
1912.....	8,209	07	5,639	48	2,569	59	2,173	1,493		

8. Répartition des frais d'exploitation des chemins de fer à vapeur, 1910-1912.

Détail.	1910.		1911.		1912.	
	\$	Pour-cent.	\$	Pour-cent.	\$	Pour-cent.
Voies et construc....	27,035,603	22.45	29,245,093	22.32	31,514,098	20.90
Outillage.....	26,002,301	21.59	26,127,638	19.94	29,811,510	19.78
Frais de trafic.....	4,366,177	3.63	4,831,744	3.69	5,293,700	3.51
Frais de transport....	58,928,171	48.94	66,343,270	50.63	78,969,544	52.39
Frais généraux.....	4,073,188	3.39	4,487,040	3.42	5,137,688	3.42
Totaux.....	120,405,440	100.00	131,034,785	100.00	150,726,540	100.00

9. Aide accordée aux chemins de fer sous forme de garantie, d'obligations, d'intérêts, etc., par le gouvernement fédéral et les gouvernements provinciaux.

	\$		\$
Dominion.....	91,983,553	Ontario.....	7,860,000
Alberta.....	45,489,000	Nouvelle-Ecosse.....	5,022,000
Colombie-Britannique.....	38,946,832	Nouveau-Brunswick.....	1,893,000
Manitoba.....	20,899,660	Québec.....	476,000
Saskatchewan.....	32,500,000	Total des garanties.....	245,070,045

10. Analyse de l'aide financière accordée aux chemins de fer à vapeur jusqu'au 30 juin 1912.

PAR LE GOUVERNEMENT FÉDÉRAL.		PAR LES GOUVERNEMENTS PROVINCIAUX.	
	\$		\$
Subsides en argent.....	80,558,911	Subsides en argent.....	32,895,485
Emprunts.....	25,576,533	Emprunts.....	2,750,030
Payé au gouvernement de Québec.....	5,160,054	Contributions au capital-actions	300,000
Coût des lignes transmises au C. P. R.....	37,785,320	Totaux.....	35,945,515
«Implement Clause» du Grand-Tronc-Pacifique.....	4,994,417	PAR LES MUNICIPALITÉS.	
Totaux.....	154,075,235	Subsides en argent.....	12,807,325
		Emprunts.....	2,404,499
		Contributions au capital-actions	2,839,500
		Totaux.....	18,051,324
		Grand total.....	208,072,074

TRANSPORTS ET COMMUNICATIONS.

11. Aide accordée aux chemins de fer par le gouvernement fédéral jusqu'au 30 juin de chaque année de 1875-1912.

Année.	Lignes du gouvernement.	Autres lignes.	Intérêt payé par le gouv. fédéral au gouv. de Québec.	Total des subsides payés aux lignes n'appartenant pas au gouvernement.	Grands totaux.
	\$	\$	\$	\$	\$
Jusqu'en 1875.....	24,785,540	16,233,608	-	16,233,608	41,018,883
1876.....	33,384,177	18,564,352	-	18,564,352	51,948,929
1877.....	39,085,617	16,235,185	-	16,235,185	55,320,802
1878.....	39,500,986	26,438,915	-	26,438,915	65,939,901
1879.....	39,727,685	26,438,915	-	26,438,915	66,166,540
1880.....	41,858,527	32,761,921	-	32,761,921	74,620,447
1881.....	42,441,041	37,629,207	-	37,629,207	80,133,248
1882.....	43,026,352	37,731,208	-	37,731,208	80,757,560
1883.....	44,700,347	49,548,640	-	49,548,640	94,248,987
1884.....	46,236,588	78,123,918	-	78,123,918	124,360,506
1885.....	47,358,907	92,703,117	59,850	92,762,967	140,121,874
1886.....	47,908,724	87,247,265	179,550	87,426,815	135,335,539
1887.....	48,737,763	90,929,424	299,250	91,228,674	139,966,437
1888.....	52,119,442	90,225,624	418,950	90,644,574	142,764,016
1889.....	54,733,684	91,349,841	538,650	91,888,491	146,622,475
1890.....	56,704,283	93,230,928	658,350	93,889,278	150,593,561
1891.....	57,372,827	95,751,474	778,050	96,529,524	150,902,351
1892.....	57,700,015	96,703,890	897,750	97,601,640	155,301,655
1893.....	57,997,416	99,404,715	1,017,450	100,422,165	158,419,581
1894.....	58,431,470	100,950,140	1,137,150	102,087,290	160,518,760
1895.....	58,758,505	102,194,299	1,256,850	103,451,149	162,209,654
1896.....	59,017,610	100,585,214	1,376,550	101,961,764	160,979,374
1897.....	59,166,723	100,962,185	1,496,250	102,458,435	161,625,158
1898.....	59,437,021	102,262,312	1,615,950	103,878,262	163,315,283
1899.....	60,540,951	105,294,989	1,735,650	107,030,639	167,571,590
1900.....	63,849,845	105,905,446	1,855,350	107,760,796	171,610,641
1901.....	68,097,799	108,250,453	1,975,050	110,225,503	178,323,302
1902.....	72,910,445	110,229,341	2,094,750	112,324,091	185,234,536
1903.....	76,290,546	111,576,663	2,214,450	113,791,113	190,081,659
1904.....	78,870,281	113,541,518	2,334,150	115,875,668	194,745,949
1905.....	84,193,801	114,701,648	2,442,864	117,145,512	201,339,313
1906.....	88,454,383	115,923,722	2,550,594	118,474,316	206,928,699
1907.....	90,387,853	126,169,243	2,658,324	128,827,648	219,215,501
1908.....	95,273,779	130,283,322	2,766,054	133,049,376	228,323,155
1909.....	95,714,248	130,389,934	5,160,054	135,549,988	231,264,236
1910.....	100,738,439	146,932,180	-	146,932,180	247,670,619
1911.....	101,595,694	148,217,072	-	148,217,072	249,812,766
1912.....	103,434,184	154,075,235	-	154,075,235	257,509,419

CHEMINS DE FER.

12. Coût de la construction, frais d'exploitation et recettes des chemins de fer du gouvernement pour les années 1868-1912 et avant la confédération.

Année fiscale.	Coût de construction.	Frais d'exploitation. ²	Recettes. ²	Surplus (+) et déficit (-).
	\$	\$	\$	\$
Avant la confédération.....	13,881,461	-	-	-
1868-70.....	2,495,350	1,192,718	1,347,021	+ 154,303
1871.....	2,946,930	442,993	565,714	+ 122,721
1872.....	5,620,570	595,076	622,901	+ 27,825
1873.....	5,763,269	1,011,893	703,458	- 308,435
1874.....	3,925,124	1,847,925	893,430	- 954,495
1875.....	5,018,428	1,581,934	886,087	- 695,847
1876.....	4,497,435	1,497,128	966,922	- 530,206
1877.....	3,209,502	1,890,269	1,285,110	- 605,159
1878.....	2,643,742	2,032,873	1,514,846	- 518,02
1879.....	2,507,054	2,233,496	1,419,956	- 813,540
1880.....	6,109,077	1,851,489	1,739,137	- 112,352
1881.....	5,577,237	2,220,421	2,200,486	- 19,935
1882.....	5,175,047	2,310,639	2,237,583	- 73,056
1883.....	11,707,619	2,636,552	2,541,205	- 95,347
1884.....	14,013,075	2,613,509	2,551,938	- 61,571
1885.....	11,224,245	2,749,711	2,624,243	- 125,468
1886.....	4,443,220	2,819,973	2,628,336	- 191,637
1887.....	1,846,887	3,152,650	2,840,748	- 311,902
1888.....	1,765,582	3,621,077	3,166,253	- 454,824
1889.....	2,709,857	3,513,064	3,167,543	- 345,521
1890.....	2,392,768	3,846,044	3,203,874	- 642,170
1891.....	1,184,317	3,949,264	3,181,889	- 767,375
1892.....	417,426	3,748,598	3,136,394	- 612,204
1893.....	712,917	3,288,630	3,262,506	- 26,124
1894.....	585,749	3,226,208	3,179,020	- 47,188
1895.....	376,815	3,197,846	3,129,450	- 68,396
1896.....	324,775	3,254,443	3,140,679	- 113,764
1897.....	204,624	3,195,960	3,060,074	- 135,886
1898.....	270,991	3,507,249	3,313,847	- 193,402
1899.....	1,112,348	3,696,612	3,940,570	+ 243,958
1900.....	3,309,130	4,665,228	4,774,162	+ 108,934
1901.....	3,922,989	5,739,052	5,213,381	- 525,671
1902.....	5,386,611	5,861,099	5,918,990	+ 57,891
1903.....	3,083,681	6,474,134	6,584,599	+ 110,465
1904.....	2,619,060	7,599,959	6,627,256	- 972,703
1905.....	6,125,482	8,906,154	7,050,892	-1,855,262
1906.....	6,102,566	7,893,653	7,950,553	+ 56,900
1907 (9 mois).....	7,174,370	6,328,746	6,509,186	+ 180,440
1908.....	23,684,005	9,595,295	9,534,569	- 60,726
1909.....	29,414,227	9,764,587	8,894,420	- 870,167
1910.....	21,505,976	9,095,904	9,647,964	+ 552,060
1911.....	24,760,030	10,037,879	10,249,394	+ 211,515
1912.....	23,712,099	11,074,353	11,034,166	+ 40,687
Total.....	285,463,666 ¹	179,762,787	168,440,752	-11,322,035

¹ Moins \$40,000 reçus de la ville de Saint-Jean pour l'empr. de Carleton = \$285,423,666.² Y compris l'anbranchement de Windsor.

TRANSPORTS ET COMMUNICATIONS.

13. Frais de construction des chemins de fer du gouvernement jusqu'au 31 mars 1912.

Chemins de fer.	\$
Intercolonial.....	84,995,663
Cap-Breton.....	3,860,679
Oxford et New Glasgow.....	1,949,063
Eastern Extension.....	1,324,043
Drummond County.....	1,464,000
Montreal and European Short Line.....	333,943
Canada Eastern.....	819,000
Prince Edward Island.....	8,687,793
National Transcontinental.....	116,533,769
Canadian Pacific.....	62,789,776
Annapolis et Digby.....	660,683
Yukon Territories Works (Stikine-Teslin Ry.).....	283,324
Embranchement de Carleton.....	48,410
Hudson Bay Railway.....	489,252
Reconstruction du pont de Québec.....	830,856
Divers.....	56,539
Plus capital I. C. R. transporté au Fonds consolidé.....	296,873
Totaux.....	285,423,666

14. Longueur et matériel roulant des chemins de fer, 1908-1912.

Longueurs des voies—Nombre des locomotives.	1908.	1909.	1910.	1911.	1912.
	Nomb.	Nomb.	Nomb.	Nomb.	Nomb.
Longueur en exploitation (milles).....	22,966	24,104	24,731	25,400	26,727
Longueur des voies d'évitement (milles).....	4,546	4,761	5,155	5,573	6,172
Long. de rails de fer dans la ligne princ. (milles).....	38	39	6	34	9
Long. de rails d'acier dans la ligne princ. (milles).....	22,928	24,065	24,725	25,366	26,718
Long. de rails d'acier d. les voies doubl. (milles).....	1,183	1,464	1,543	1,610	1,752
Locomotives en service.....	3,872	3,989	4,079	4,219	4,484
Wagons de voyageurs.					
Premières.....	1,493	1,560	1,564	1,601	1,788
Deuxièmes.....	487	471	512	517	550
Troisièmes.....	422	429	435	434	453
Emigrés.....	303	317	318	357	389
Wagons-restaurants.....	114	127	123	137	159
Wagons-salons.....	63	60	69	80	89
Wagons-lits.....	236	261	283	306	353
Bagage, express et postes.....	873	926	979	1,045	1,132
Autres.....	35	41	37	36	33
Wagons de marchandises.					
Fourgons.....	72,863	74,477	75,983	79,412	89,982
Camions.....	21,759	21,188	20,769	21,069	22,000
À bestiaux.....	5,047	5,518	5,528	5,809	6,322
Charbon.....	11,616	11,721	12,680	13,768	14,715
Réservoirs.....	197	197	195	277	390
Réfrigérateurs.....	2,423	2,466	2,539	2,807	3,082
Autres.....	1,804	2,212	2,019	4,016	4,427

CHEMINS DE FER.

15. Tonnes de marchandises transportées sur les chemins de fer à vapeur
1908-1912.

	1908.	1909.	1910.	1911.	1912.
	tonnes.	tonnes.	tonnes.	tonnes.	tonnes.
Produits agricoles—					
Grain.....	5,270,935	6,837,506	7,435,573	7,545,516	9,741,671
Farine.....	1,565,008	1,758,894	1,916,934	2,124,080	2,303,607
Autres produits de moulins.....	835,877	1,156,071	1,037,282	1,166,323	1,387,624
Foin.....	643,695	861,265	1,084,966	1,611,621	2,130,803
Tabac.....	23,235	26,462	40,880	51,672	68,737
Coton.....	70,203	122,300	84,928	114,827	135,277
Fruits et légumes.....	803,777	845,930	969,122	957,237	1,135,082
Autres produits agricoles.....	183,237	354,835	321,666	238,260	398,144
Produits animaux—					
Bétail.....	1,156,772	1,206,221	1,314,781	1,437,965	1,345,182
Viandes préparées.....	455,580	554,984	546,791	561,220	591,232
Autres produits de salaisons.....	444,841	436,529	277,739	369,906	392,046
Volailles, gibier et poisson.....	151,100	175,081	154,820	189,201	204,421
Laine.....	33,318	37,236	28,814	42,602	34,320
Cuir et peaux.....	141,341	202,968	199,853	211,301	227,745
Autres produits animaux.....	89,407	194,468	242,208	378,507	364,334
Produits des mines—					
Houille anthracite.....	3,735,141	4,600,514	7,498,509	6,017,858	5,938,466
Houille bitumineuse.....	12,320,584	11,647,728	9,166,572	12,514,372	15,027,311
Coke.....	845,702	1,061,829	1,384,254	1,416,632	1,166,874
Minerais.....	2,953,353	3,147,487	3,636,607	3,802,162	3,190,470
Pierres, sable, etc.....	2,538,333	3,096,416	4,084,968	4,417,290	5,186,763
Autres produits des mines.....	243,054	377,087	381,112	483,922	957,915
Produits forestiers—					
Bois scié.....	10,317,541	7,759,393	7,302,037	7,364,964	8,129,314
Autres produits forestiers.....	2,594,685	3,835,614	5,766,903	5,873,383	6,023,407
Produits fabriqués—					
Pétrole et autres huiles.....	390,331	464,953	500,167	591,651	728,643
Sucre.....	451,641	701,319	617,231	614,529	635,757
Fourniture de marine.....	1,742	22,509	37,007	18,422	9,472
Fer en gueuse et en barre.....	583,948	593,650	889,881	887,801	1,104,177
Rails de fer et d'acier.....	628,988	446,678	717,081	616,980	859,897
Fonte et outils.....	858,914	897,849	1,189,214	1,137,218	1,214,709
Métal en barre et en plaque.....	353,802	337,866	568,901	939,916	970,091
Ciment, briques et chaux.....	1,421,678	1,789,994	2,254,934	2,495,178	2,996,992
Instruments aratoires.....	281,834	306,724	434,928	540,061	552,470
Camions, voitures, outils, etc.....	96,197	119,463	173,137	205,106	252,638
Vins, liqueurs et bières.....	209,912	238,808	245,626	274,162	325,412
Articles de ménage et ameubl.....	269,299	301,401	388,631	412,529	434,242
Autres produits fabriqués.....	1,105,433	1,682,078	1,997,541	4,840,434	6,156,581
Marchandises.....	2,008,267	2,393,285	2,518,190	2,438,089	2,711,963
Divers.....	6,935,135	6,234,372	7,073,078	4,981,385	4,410,542

TABLEAU RÉCAPITULATIF.

Produits agricoles.....	9,396,967	11,963,263	12,891,351	13,809,536	17,300,945
Produits de l'industrie animale.....	2,472,359	2,807,487	2,765,006	3,190,702	3,159,280
Produits des mines.....	22,636,227	23,931,061	26,152,022	28,652,236	31,467,799
Produits des forêts.....	12,912,226	11,595,007	13,068,940	13,238,347	14,152,721
Produits fabriqués.....	6,655,719	7,902,592	10,014,279	13,573,987	16,241,081
Marchandises.....	2,008,067	2,393,285	2,518,190	2,438,089	2,711,963
Divers.....	6,938,135	6,234,372	7,073,078	4,981,385	4,410,542
Totaux.....	63,019,900	66,827,067	74,482,866	79,884,282	89,444,331

TRANSPORTS ET COMMUNICATIONS.

16. Nombre d'employés au service des chemins de fer à vapeur, 1908-1912.

Détail.	1908.	1909.	1910.	1911.	1912.
Fonctionnaires généraux.....	318	328	372	341	328
Autres fonctionnaires.....	526	574	718	878	1,018
Commis de bureaux.....	4,795	5,967	6,835	7,076	7,679
Agents de stations.....	2,522	2,624	2,879	2,875	3,090
Autres hommes de stations.....	8,908	10,739	12,578	13,334	15,041
Mécaniciens.....	3,868	4,104	4,419	4,647	5,505
Chauffeurs.....	4,206	4,330	4,885	4,979	6,048
Conducteurs.....	2,719	2,831	3,323	3,643	4,348
Autres hommes d'équipe.....	7,507	8,178	7,946	8,472	10,099
Machinistes.....	2,759	3,294	2,935	3,092	3,932
Charpentiers.....	3,190	3,377	4,348	4,283	4,320
Autres ouvriers.....	11,873	13,858	15,387	19,075	19,568
Surveillants de section.....	4,017	4,216	4,539	4,166	4,534
Autres ouvriers empl. sur la voie ferr.	20,068	28,401	30,131	21,628	26,319
Aiguilleurs, etc.....	1,849	1,624	1,628	1,868	1,658
Télégraphistes.....	2,686	2,899	2,985	3,088	3,425
Employés—équipe mobile.....	7,273	9,324	292 ¹	8,230	6,761
Tous autres employés.....	17,320	18,527	17,568	29,549	32,228
Total.....	106,404	125,195	123,768	141,224	155,901

¹Rapport inexact en 1910.

17. Moyenne des salaires et gages payés aux employés des chemins de fer à vapeur, 1908-1912.

Détail.	1908.	1909.	1910.	1911.	1912.
	\$ c.	\$ c.	\$ c.	\$ c.	\$ c.
Fonctionnaires généraux.....	11 59	11 73	10 72	11 72	12 47
Autres fonctionnaires.....	4 63	4 59	4 73	4 84	4 92
Commis de bureaux.....	1 81	1 81	1 94	1 98	1 99
Agents de stations.....	2 04	2 09	2 16	2 28	2 39
Autres hommes de stations.....	1 71	1 65	1 65	1 73	1 77
Mécaniciens.....	4 53	4 13	4 12	4 40	4 64
Chauffeurs.....	2 50	2 52	2 53	2 78	2 84
Conducteurs.....	3 30	3 31	3 30	3 62	3 69
Autres hommes d'équipe.....	2 06	2 13	2 12	2 44	2 54
Machinistes.....	2 68	2 89	2 98	3 14	3 34
Charpentiers.....	2 19	2 23	2 52	2 44	2 58
Autres ouvriers.....	2 16	2 33	2 19	2 22	2 33
Surveillants de section.....	2 25	2 15	2 18	2 32	2 38
Autres ouvriers empl. sur la voie ferr.	1 57	1 59	1 58	1 66	1 77
Aiguilleurs, etc.....	1 81	2 00	1 57	1 98	1 84
Télégraphistes.....	2 07	2 09	2 20	2 28	2 28
Employés—équipe mobile.....	1 10	1 26	2 19	1 11	1 22
Tous autres employés.....	1 87	1 95	1 95	1 87	1 84

18. Répartition des salaires et des gages 1909-1912.

Détail.	1909.	1910.	1911.	1912.
	\$	\$	\$	\$
Voies et constructions.....	14,249,186	16,502,902	18,157,696	21,321,271
Outillage.....	14,623,930	14,775,782	15,544,057	17,761,622
Frais de trafic.....	5,353,607	1,313,980	1,564,399	1,679,919
Frais de transport.....	24,656,585	32,091,952	36,832,034	43,988,877
Frais généraux.....	4,333,354	2,483,177	2,515,552	2,547,950
Totaux.....	63,216,662	67,167,793	74,613,738	87,299,639

CHEMINS DE FER.

19. Nombre de passagers, employés et autres personnes, tués et blessés sur les chemins de fer à vapeur, 1888-1912.

Année.	Passagers.		Employés.		Autres.		Totaux.	
	tués.	blessés.	tués.	blessés.	tués.	blessés.	tués.	blessés.
1888-1889.....	57	173	196	1,256	188	221	441	1,650
1890.....	11	52	83	682	124	101	218	835
1891.....	13	105	65	582	118	131	196	818
1892.....	14	43	110	697	109	139	233	879
1893.....	11	57	72	531	133	120	216	708
1894.....	12	58	67	517	132	105	211	680
1895.....	9	42	51	487	123	121	183	650
1896.....	11	62	46	445	103	111	160	618
1897.....	6	67	76	579	130	152	212	798
1898.....	5	63	96	860	164	162	265	1,085
1899.....	20	119	119	882	144	184	283	1,185
1900.....	7	125	123	941	193	238	323	1,304
1901.....	16	135	118	970	183	212	317	1,317
1902.....	14	176	152	932	164	220	330	1,328
1903.....	53	258	186	945	181	250	420	1,453
1904.....	25	234	192	912	178	259	395	1,405
1905.....	35	244	208	919	225	194	468	1,357
1906.....	16	233	139	890	206	242	361	1,365
1907.....	70	355	259	1,569	269	228	598	2,152
1908.....	28	345	224	1,793	184	222	436	2,360
1909.....	36	281	209	1,679	260	226	505	2,186
1910.....	62	279	295	1,605	258	255	615	2,139
1911.....	28	297	227	2,715	238	317	493	3,329
1912.....	48	493	234	2,924	286	363	568	3,780
Totaux.....	607	4,296	3,547	26,312	4,293	4,773	8,447	35,381

20. Nombre des personnes tuées et blessées sur les chemins de fer à vapeur, 1910-1912.

(A) DANS DES ACCIDENTS RÉSULTANT DU MOUVEMENT DES TRAINS, DES LOCOMOTIVES OU DES WAGONS.

Personnes.	1910.		1911.		1912.	
	tués.	blessés.	tués.	blessés.	tués.	blessés.
Passagers.....	60	270	28	288	47	485
Employés.....	214	926	202	1,314	215	1,606
Transgresseurs.....	175	148	185	154	235	193
Non transgresseurs.....	74	77	48	135	48	120
Facteurs, employés aux messag., etc..	1	20	2	15	-	33
Totaux.....	524	1,441	465	1,906	545	2,437
Cause de l'accident—						
En accouplant ou en déc. les wagons...	17	139	13	191	18	208
Collisions.....	22	96	39	168	50	222
Déraillements.....	92	190	11	157	18	300
Séparation des trains.....	-	8	1	14	2	18
Bris de locomotives ou de wagons.....	-	19	-	13	3	21
En tombant des trains ou des wagons.	39	201	44	300	52	353
En saut., mont. ou des. de con. de wag.	48	173	39	245	33	240
Frappés par les convois, etc.....	272	233	279	330	317	372
Obstructions au-dessus de la tête.....	1	25	3	17	3	33
Autres causes.....	33	357	36	471	49	670
Totaux.....	524	1,441	465	1,906	545	2,437

TRANSPORTS ET COMMUNICATIONS.

20. Nombre de personnes tuées et blessées sur les chemins de fer à vapeur, 1910-1912—fin.

(B) DANS DES ACCIDENTS AUTRES QUE CEUX RÉSULTANT DU MOUVEMENT DES TRAINS, DES LOCOMOTIVES ET DES WAGONS.

Personnes.	1910.		1911.		1912.	
	tués.	blessés.	tués.	blessés.	tués.	blessés.
Hommes de gare.....	1	68	2	200	2	163
Ouvriers.....	1	218	4	383	3	405
Hommes d'équipe.....	56	169	9	347	13	334
Autres employés.....	23	224	10	471	11	416
Passagers.....	2	9	—	9	1	8
Autres.....	8	10	3	13	3	17
Totaux.....	91	698	28	1,423	23	1,343
Cause de l'accident—						
Manutention du trafic.....	—	95	4	366	2	181
Manutention des outils, des machines..	—	202	4	339	5	283
Manutention des fournitures, etc.....	3	126	1	248	3	226
Montée ou descente, locomotives ou wagons au repos.....	1	33	1	34	1	38
Autres causes.....	87	242	18	436	12	615
Totaux.....	91	698	28	1,423	23	1,343

Tramways électriques.—En 1912, le capital total des tramways électriques, qui consistent pour la plupart en tramways électriques urbains, s'est augmenté de \$111,532,347, en 1911, à \$122,841,946, en 1912. Sur ce montant, il y a \$70,829,118 d'actions, et \$52,012,828 de dette consolidée. Le nombre des voyageurs transportés a été de 488,865,682, contre 426,296,792, en 1911. Le fret transporté en 1912 s'est élevé à \$1,435,525 tonnes contre 1,228,362 tonnes en 1911.⁽¹⁾ Les recettes brutes ont été de \$23,499,250, contre \$20,356,952 en 1911, et les frais d'exploitation se sont élevés à \$14,266,675 contre \$12,096,134, en 1911. Ces faits et autres particularités, ainsi que des chiffres comparatifs, sont exposés dans les Tableaux de 21 à 24. Le nombre des employés dans le service des tramways électriques, s'est élevé, le 30 juin 1912, à 14,760, contre 13,671 en 1911. Le total des gages et salaires, pour l'année 1912, s'est monté à \$9,261,370 contre \$8,559,215 en 1911. La longueur des lignes de tramways électriques, calculée comme si toutes n'en faisaient qu'une, était, en 1912, de 1,725 milles.

¹Dans l'Annuaire du Canada de 1911, p. xxix, le fret transporté en 1911, était donné comme se montant à 2,496,072 tonnes, à cause d'un rapport erroné d'une des compagnies d'Ontario.

CHEMINS DE FER.

21. Longueur des lignes et outillage des tramways électriques, 1910-1912.

Longueur des lignes ou milles.	1910.	1911.	1912.	Tramways.	1910.	1911.	1912.
	Nomb.	Nomb.	Nomb.		Nomb.	Nomb.	Nomb.
Longueur de la première voie princ.	1,049.07	1,223.73	1,308.17	A passagers, fermés.....	1,795	1,985	2,049
Longueur de la seconde voie princ.	242.39	259.74	294.50	A passagers, ouverts.....	994	990	866
Longueur totale de la voie princ.	1,291.46	1,483.47	1,602.67	A passagers, combinés.....	337	455	574
Longueur des voies latér. et d'évit..	91.39	103.54	120.84	A marchandises..	282	357	483
Total, cal. comme p. une seule ligne.	1,382.85	1,587.01	1,723.51	Pour la poste, les messag. et le bag.	25	33	33
				Combinés, pour les passagers et les marchandises...	7	5	7
				Wagonnets.....	87	103	103
				Charrues à neige..	62	60	57
				Balayeuses.....	97	106	112
				Divers.....	103	225	194

NOTA.—Pour la longueur des lignes de 1901 à 1909, voir Annuaire du Canada, 1911, p. 340.

22. Capital des tramways électriques, 1907-1912.

An-née.	Actions.	Dette consolidée.	Total.	An-née.	Actions.	Dette consolidée.	Total.
	\$	\$	\$		\$	\$	\$
1907..	43,491,746	31,166,976	74,658,722	1910..	58,653,826	43,391,153	102,044,979
1908..	50,295,266	37,114,619	87,409,885	1911..	62,251,203	49,281,144	111,532,347
1909..	51,946,433	39,658,556	91,604,989	1912..	70,829,118	52,012,828	122,841,946

23. Longueur en milles, recettes et frais d'exploitation des lignes de tramways électriques, 1912.

Nom de la compagnie.	Milles ou exploitation.	Capital.	Recettes.	Frais d'exploitation.
	Nomb.	\$	\$	\$
Berlin and Waterloo et lignes louées....	5.60	145,499	51,330	32,804
Brantford and Hamilton.....	23.00	960,000	130,296	83,508
British Columbia.....	200.22	23,202,383 ^a	3,629,049	2,543,383
Cap-Breton et lignes louées.....	30.52	3,258,000 ^a	212,925	126,784
Chatham, Wallaceburg and Lake Erie..	38.94	1,560,600	117,492	70,288
Cornwall Street.....	4.00	200,000	32,254	23,948
Calgary Municipal.....	42.00	1,000,000	479,240	282,601
Edmonton Radial.....	27.50	1,573,970	354,549	314,697
Galt, Preston and Hespeler.....	17.81	591,702	179,607	104,272
Grand Valley.....	38.29	1,788,800	95,773	75,867
Guelph Radial.....	8.00	138,000	34,183	25,105
Halifax Tramway Co.....	5.41	2,000,000	241,424	129,293
Hamilton and Dundas.....	7.00	200,000	59,292	42,178
Hamilton, Grimsby and Beamsville....	22.00	385,000	128,449	109,364
Hamilton Radial.....	25.00	271,150	173,762	123,024
Hamilton Street.....	22.00	1,414,000	512,496	297,439
Hull.....	14.12	292,000	125,468	102,669
International Transit Co.....	3.68	430,000	104,959	41,430
Kingston, Portsmouth and Catarqui..	8.00	182,350	36,285	30,716

TRANSPORTS ET COMMUNICATIONS.

23. Longueur en milles, recettes et frais d'exploitation des lignes de tramways électriques, 1912—fin.

Nom de la compagnie.	Milles en exploitation.	Capital.	Recettes.	Frais d'exploitation.
	Nomb.	\$	\$	\$
Levis County.....	10-25	533,700	71,524	61,370
London Street.....	25-73	1,133,000	293,614	194,637
London and Lake Erie Ry.....	27-50	2,700,000	130,350	80,201
Moncton Tramway Co.....	2-06	1,315,000	6,676	6,632
Montreal Park and Island ¹	29-37	2,060,900	388,000	251,245
Montreal Street ¹	76-67	14,421,863	4,670,828	2,664,149
Montreal terminal ¹	18-22	1,613,000	134,020	122,116
Montreal and Southern Counties.....	9-10	500,000	105,793	91,365
Moosejaw.....	6	413,200	37,794	28,982
Mount McKay and Kakabeka Falls ²	-	115,900	-	-
Nelson Street.....	1-25	76,442	12,574	13,081
Nipissing Central.....	5-01	530,000	55,308	34,367
Niagara Falls Park and River.....	11-91	600,000	149,506	80,387
Niagara, St. Catharines and Toronto.....	47-76	1,998,000	379,802	268,445
Oshawa.....	7-81	118,452	92,520	69,844
Ottawa.....	23-56	2,376,900	908,305	510,460
Peterborough Radial.....	6-04	212,668	39,187	34,962
Port Arthur and Fort William.....	25-33	1,062,451	196,079	122,396
Pictou County.....	7-90	600,000	56,253	31,480
Quebec Railway, Light and Power Co. (Citadel division).....	17-22	5,763,434 ³	379,492	223,737
Quebec Railway, Light and Power Co. (Montmorency division).....	28-60			
Sandwich, Windsor and Amherstburg.....	36-63	1,076,000	217,766	122,414
Sarnia.....	8-25	170,000	49,932	33,154
Sherbrooke Street.....	9-00	2,048,500 ³	42,928	36,401
St. John, N.B. ¹	12-50	1,800,000	191,412	148,267
St. Stephen, N.B.....	4-00	150,000	31,485	26,513
St. Thomas Street.....	7-00	56,870	20,989	26,399
Suburban Rapid Transit Co.....	19-61	600,000	48,422	53,052
Toronto Street.....	57-98	14,828,809	5,160,449	2,703,747
Toronto Suburban.....	9-84	4,128,000	78,764	51,570
Toronto and York Radial.....	72-43	3,640,000	469,700	293,141
Windsor, Essex and Lake Shore Rapid.....	36-16	1,500,000	128,824	76,642
Winnipeg, Selkirk and Lake Winnipeg.....	21,44	511,500	95,483	50,616
Winnipeg Street.....	79-95	14,526,703 ³	1,937,217	1,035,779
Yarmouth Street.....	3-00	67,200	20,909	19,223
Totaux.....	1,308-17	122,841,946	23,499,250	14,266,674

¹Chiffres de 1911. ² En construction. ³ Y compris capital pour éclairage, énergie et appareils à gaz.

24. Nombre de passagers, employés ou autres personnes tués ou blessés sur les tramways électriques, 1894-1912.

Année.	Passagers.		Employés.		Autres.		Totaux.	
	tués.	blessés.	tués.	blessés.	tués.	blessés.	tués.	blessés.
1894-1899.....	1	23	2	9	9	12	12	44
1900.....	-	6	-	-	2	7	2	13
1901.....	3	158	1	58	11	98	15	314
1902.....	9	410	1	33	22	120	32	563
1903.....	10	504	7	62	22	212	39	778
1904.....	10	508	3	64	40	272	53	844
1905.....	30	862	3	87	23	347	56	1,296
1906.....	11	1,085	2	127	34	441	47	1,653
1907.....	27	988	7	216	37	532	71	1,736
1908.....	18	1,156	6	188	43	539	67	1,883
1909.....	11	1,303	7	218	50	618	68	2,139
1910.....	14	1,595	13	227	68	716	95	2,538
1911.....	11	1,784	8	300	83	586	102	2,670
1912.....	16	1,950	8	442	86	736	110	3,128
Totaux.....	171	12,332	68	2,031	530	5,236	769	19,599

COMPAGNIES DE MESSAGERIES.

Compagnies de messageries.—Il y en a trois au Canada, trois compagnies distinctes de messageries: la "Canadian Express Co.", la "Canadian Northern Express Co.", et la "Dominion Express Co." Leur organisation et leurs pouvoirs sont déterminés par les Lois du Parlement canadien, et leurs opérations consistent dans l'expédition de colis par l'entremise des compagnies de chemins de fer, le transport des bagages et l'émission de mandats, de chèques de voyageurs, de lettres de crédit et autres genres de documents financiers. Cinq autres compagnies de messageries établies aux Etats-Unis, font aussi des affaires au Canada. Le capital total des trois compagnies canadiennes, au 30 juin 1912, se montait à \$4,705,200, soit une augmentation de \$700,000 sur 1911, due à l'addition de ce montant au capital de la Canadian Northern Co. Le capital de celle-ci est maintenant de \$1,000,000, celui de la "Canadian Express Co.", de \$1,705,200, et celui de la "Dominion Express Co.", de deux millions en sus de la dette consolidé de \$40,000. La longueur des routes couvertes par toutes les compagnies de messageries du Canada, pour l'année terminée le 30 juin 1912, était de 30,445 milles, contre 27,585, en 1911. Les recettes brutes d'exploitation ont été de \$10,994,418, contre \$9,913,018, en 1911. Une déduction de \$4,892,242 pour privilèges de compagnies de messageries, c'est-à-dire le montant payé aux lignes de chemins de fer, de bateaux à vapeur et de diligences pour le transport des matières expédiées par ces messageries, laisse \$6,102,176 comme revenu net d'exploitation, pour l'année. Les frais d'exploitation se sont élevés à \$4,880,120, et le revenu net, à \$1,163,008.

25. Longueurs couvertes par les compagnies de messageries au Canada, 1911 et 1912.

	1911.	1912.
	Milles.	Milles.
Sur les chemins de fer à vapeur.....	25,377-90	26,855-30
Sur les lignes électriques.....	213-81	278-61
Sur les lignes de paquebots.....	1,792-00	3,161-50
Sur les lignes de diligence.....	146-00	146-91
Divers.....	55-75	3-25
Total.....	27,585-46	30,445-57
Par provinces—		
Alberta.....	1,371-08	1,750-04
Colombie-Britannique.....	2,814-02	3,395-68
Manitoba.....	3,339-04	3,608-15
Nouveau-Brunswick.....	1,119-43	1,378-41
Nouvelle-Ecosse.....	1,396-32	1,339-13
Ontario.....	9,938-20	10,245-97
Ile du Prince-Edouard....	298-10	213-10
Québec.....	3,914-64	3,914-69
Saskatchewan.....	3,034-43	3,698-20
Yukon.....	59-48	601-48
Etranger.....	300-71	300-72
Total.....	27,585-46	30,445-57
Par compagnies—		
American Express Company.....	1,252-43	1,290-43
Canadian Express Company.....	7,230-31	7,406-31
Canadian Northern Express Company.....	4,422-29	5,255-49
Dominion Express Company.....	13,709-33	14,604-88
Great Northern Express Company.....	575-40	661-86
United States Express Company.....	224-84	224-84
Wells Fargo and Company.....	90-70	921-60
National Express Company.....	80-16	80-16
Total.....	27,585-46	30,445-57

NOTE.—Il y a en outre les opérations extérieures qui, en 1912, couvraient 19,120 milles. Ceci s'applique principalement aux navires transocéaniques.

TRANSPORTS ET COMMUNICATIONS.

26. Frais des compagnies de messageries en 1911 et 1912.

Compagnies.	Main- tien.	Frais de trafic.	Frais de transport.	Frais généraux.	Total des frais d'exploit- ation.
American Express.....	21,349	7,750	374,793	33,044	436,936
Canadian Express.....	25,231	14,396	1,202,762	105,384	1,347,773
Canadian Northern Express.....	4,812	5,078	244,373	22,148	276,411
Dominion Express.....	160,861	66,183	2,190,065	331,166	2,748,276
Great Northern Express.....	720	411	20,360	1,197	22,687
National Express.....	735	1	28,576	1,795	31,108
United States Express.....	454	206	11,171	668	12,499
Wells Fargo Express.....	328	161	3,415	526	4,430
Total, 1912.....	214,490	94,187	4,075,515	495,928	4,880,120
Total, 1911.....	33,722	104,307	3,871,902	141,297	4,151,228

Compagnies.	Privilèges des mes- sageries.	Taxes.	Dépenses totales.
	\$	\$	\$
American Express.....	440,084	4,964	881,984
Canadian Express.....	1,386,874	34,534	2,769,181
Canadian Northern Express.....	302,837	6,898	586,146
Dominion Express.....	2,674,862	38,390	5,461,528
Great Northern Express.....	42,165	966	65,818
National Express.....	26,064	329	57,501
United States Express.....	11,323	986	24,808
Wells Fargo Express.....	8,033	422	12,885
Total, 1912.....	4,892,242	87,489	9,859,851
Total, 1911.....	4,553,861	19,696	8,724,785

27. Transactions des compagnies de messageries en papier-monnaie, 1911-1912.

	1911.		1912.	
	Nombre.	\$	Nombre.	\$
Mandats, intérieurs.....	2,789,691	43,361,804	3,330,997	45,620,682
Mandats, étrangers.....	87,245	2,205,980	99,022	2,698,797
Chèques pour voyageurs, intérieurs.....	37,857	998,051	45,432	1,279,086
Chèques pour voyageurs, étrangers.....	47,646	1,200,930	41,307	1,051,621
Chèques payables à vue (C.O.D.).....	-	3,639,779	-	5,514,822
Transferts télégraphiques.....	-	113,727	-	182,770
Lettres de crédit émises.....	-	156,921	-	142,166
Autres formes de papier-monnaie.....	-	488,661	-	505,179
Total.....	-	52,165,853	-	56,995,123

COMPAGNIES DE MESSAGERIES.

28. Recettes des compagnies de messageries en 1911 et en 1912.

Compagnies.	Recettes des transports.	Mandats intérieurs.	Mandats étrangers.	Chèques de voyageurs intérieurs.	Chèques de voyageurs étrangers.
	\$	\$	\$	\$	\$
American Express.....	876,012	6,496	-	282	834
Canadian Express.....	2,962,797	59,355	-	-	594
Canadian Northern Express.....	752,936	15,821	-	-	-
Dominion Express.....	5,854,539	118,613	18,042	2,524	1,287
Great Northern Express.....	68,866	1,250	14	-	-
National Express.....	62,255	-	-	-	-
United States Express.....	23,905	-	-	-	-
Wells Fargo Express.....	16,066	-	-	-	-
Total, 1912.....	10,617,376	201,535	18,056	2,806	2,715
Total, 1911.....	9,644,705	181,396	16,985	2,895	1,186

Compagnies.	Chèques payables à vue «C.O.D.»	Autres recettes.	Total des recettes.	Dépenses totales.	Recettes nettes.
	\$	\$	\$	\$	\$
American Express.....	7,073	22,069	912,767	881,984	30,783
Canadian Express.....	21,801	1,640	3,046,186	2,769,181	277,005
Canadian Northern Express.....	9,886	-	778,642	586,146	192,496
Dominion Express.....	44,886	44,160	6,084,052	5,461,528	622,524
Great Northern Express.....	145	-	70,275	65,818	4,457
National Express.....	-	270	62,525	57,501	5,024
United States Express.....	-	-	23,905	24,808	-903
Wells Fargo Express.....	-	-	16,066	12,885	3,118
Total, 1912.....	83,791	68,139	11,022,858 ¹	9,859,85	11,163,007 ¹
Total, 1911.....	39,701	26,150	9,890,072	8,724,785	1,165,287

¹Y compris \$28,440, donnés par des opérations extérieures.

Canaux.—Il y a six systèmes de canaux sous le contrôle du gouvernement fédéral, en ce qui concerne les lacs et les rivières navigables. Ce sont les canaux, 1° entre Port-Arthur ou Fort-William et Montréal; 2° de Montréal à la frontière internationale, près du lac Champlain; 3° de Montréal à Ottawa; 4° de Ottawa à Kingston et à Perth; 5° de Trenton, lac Ontario au lac Huron (encore incomplet); et 6° le canal de St-Pierre, de l'océan Atlantique aux lacs Bras-d'Or, Cap-Breton. La longueur totale des canaux que comportent ces systèmes, est d'environ 1,594 milles officiels. Pendant l'année civile 1912, le volume total du trafic passé par les canaux du Dominion s'est élevé à 47,587,245 tonnes, soit une augmentation nette, sur 1911, de 9,556,892 tonnes, ou 25.1 p.c. Cette masse de trafic ne représente cependant pas les opérations réelles nettes des canaux, car, à cause du système de statistiques depuis longtemps en usage, il y a une répétition de chiffres s'élevant à plusieurs

TRANSPORTS ET COMMUNICATIONS.

millions de tonnes. C'est ainsi que le trafic entre Fort-William et Montréal, est d'abord crédité au canal du Sault Ste-Marie, puis au canal Welland, et enfin aux canaux du St-Laurent. Le fret expédié d'Ottawa à New-York, figure dans les rapports des canaux de la rivière Ottawa, puis dans ceux du canal Lachine, et enfin dans ceux du canal de Chambly. Le tonnage total des canaux, pour 1912, est évalué à 43,783,090 tonnes. Le Tableau 30, qui donne la répartition du tonnage brut de 47,587,245 tonnes entre les divers systèmes de canaux canadiens, avec l'augmentation ou la diminution comparées à celles de l'année 1911, indique que le plus grand trafic, se montant à 39,669,655 tonnes, soit 83 p.c. du total, a passé pour la plus grande partie, par le canal canadien du Sault Ste-Marie. Le trafic américain passé par ce canal, en 1912, s'est monté à 35,579,293 tonnes, et sur cette quantité, 31,143,063 tonnes, ou 87 p.c., étaient du minerai de fer. Durant la décade de 1903 à 1912, le trafic des canaux s'est élevé de 9,203,817 à 47, 587, 245 tonnes, soit une augmentation de 417 p.c. Depuis le 27 avril 1903, les canaux canadiens ont été déclarés exempts de péage.

Le Tableau 35 donne les recettes et dépenses annuelles des canaux depuis le commencement de 1912. La colonne de frais imputables au capital comprend tous les articles spéciaux pour des canaux spéciaux, et aussi certains articles s'appliquant aux canaux en général; mais les autres colonnes ne comprennent pas certaines sommes, qui sont pour la plupart communes à tous les canaux; tels sont, par exemple, en 1912, les \$57,152 qu'on peut créditer au revenu, \$90,891 pour le personnel et les \$19,158 de réparations. Si l'on ajoute tous ces articles, la dépense totale encourue par les canaux canadiens, pour l'année terminée le 31 mars 1912, a été de \$4,254,609, comprenant \$2,560,938, crédités au capital, \$442,012, crédités au revenu, \$676,791 pour le personnel, et \$574,868 pour les réparations. Le total des dépenses des canaux, jusqu'au 31 mars 1912, était de \$101,892,862, qui, comme l'indique le Tableau 36, comprennent une somme de \$26,033 imputable à tous les canaux, en général, à part les dépenses particulières à chacun d'eux.

29. Trafic des canaux, pendant la saison de navigation de 1912.

Canaux.	DE PORTS CANADIENS A PORTS CANADIENS.		DE PORTS CANADIENS A PORTS DES ETATS-UNIS.		DE PORTS DES ETATS- UNIS A DES PORTS DES ETATS-UNIS.	
	En mont.	En desc.	En mont.	En desc.	En mont.	En desc.
	Tonnes.	Tonnes.	Tonnes.	Tonnes.	Tonnes.	Tonnes.
Sault Ste. Marie.....	770,976	2,162,521	16,883	857,777	1,807,181	32,253,916
Welland.....	440,946	975,826	137,305	3,699	235,437	180,319
St-Laurent.....	678,046	1,371,077	280,438	48,306	201	500
Chambly.....	5,939	9,378	432,324	-	-	-
St-Pierre.....	33,575	40,934	-	-	-	-
Murray.....	162,155	5,429	300	-	-	-
Ottawa.....	53,092	283,637	-	51,886	-	-
Rideau.....	78,570	68,986	-	170	-	-
Trent.....	29,101	48,049	-	-	-	-
St. Andrew.....	88,044	7,505	-	-	-	-
Totaux.....	2,340,444	4,973,342	867,250	961,838	2,042,819	32,434,735

CANAUX.

29. Trafic des canaux, pendant la saison de navigation de 1912—fin.

Canaux.	DES ETATS-UNIS À DES PORTS CANADIENS.		TOTAL DU FRET.		Total.	ORIGINE DE LA CARGAISON.	
	En mont.	En desc.	En mont.	En desc.		Canada.	Etats- Unis.
	Tonnes.	Tonnes.	Tonnes.	Tonnes.	Tonnes.	Tonnes.	Tonnes.
Sault Ste-Marie	1,326,457	473,944	3,921,497	35,748,158	39,669,655	4,090,362	35,579,293
Welland	12,034	866,349	825,722	2,026,193	2,851,915	1,553,116	1,298,799
St-Laurent	196	1,098,424	958,881	2,518,307	3,477,188	2,340,143	1,137,045
Chambly	-	170,774	438,263	180,152	618,415	447,702	170,713
St-Pierre	-	300	33,575	41,234	74,809	74,509	300
Murray	866	1,331	163,321	6,760	170,081	167,520	2,561
Ottawa	3,735	-	56,827	335,523	392,350	383,515	8,835
Rideau	-	12,407	78,570	81,563	160,133	146,963	13,170
Trent	-	-	29,101	48,049	77,150	77,150	-
St. Andrew	-	-	88,044	7,505	95,549	95,549	-
Totaux	1,343,288	2,623,529	6,593,801	40,993,444	47,587,245	9,376,529	38,210,716

30. Répartition du trafic des canaux canadiens, en 1912.

Canal.	Tonnes.	Augmenta- tion (+) ou diminu- tion (-)	Canal.	Tonnes.	Augmenta- tion (+) ou diminu- tion (-)
Sault Ste-Marie	39,669,655	+ 8,717,946	Murray	170,081	+ 6,624
Welland	2,851,915	+ 314,286	Ottawa	392,350	+ 72,279
St-Laurent	3,477,188	+ 371,480	Rideau	160,133	- 12,094
Chambly	618,415	+ 18,586	Trent	77,150	+ 19,860
St-Pierre	74,809	- 489	St. Andrew's	95,549	+ 48,414
			Total	47,587,245	+ 9,556,892

31. Tonnage du trafic, par canaux et par catégorie de marchandises, 1911 et 1912.

Canaux.	1911.		1912.		Total.
	Produits agricoles.	Produits de l'ind. animale.	Produits des manu- factures.	Produits forestiers.	
	Tonnes.	Tonnes.	Tonnes.	Tonnes.	Tonnes.
Sault Ste-Marie	3,219,929	978	854,516	56,853	26,819,433
Welland	1,089,605	574	539,865	250,423	657,162
St-Laurent	1,003,090	9,943	557,992	551,155	983,528
Chambly	41,903	315	25,370	396,704	135,537
St-Pierre	16,538	2,153	11,828	7,120	37,659
Murray	1,109	113	143,399	1,622	17,214
Ottawa	9,779	2,467	65,452	202,797	39,576
Rideau	6,084	2,684	114,937	34,350	14,172
Trent	951	397	12,551	31,342	12,049
St. Andrew	82	-	33,153	13,773	127
Totaux	5,389,070	19,624	2,359,063	1,546,139	28,716,457
Sault Ste-Marie	4,530,792	372	975,303	54,114	34,109,074
Welland	1,205,912	678	625,569	227,684	792,072
St-Laurent	1,119,567	9,375	464,091	578,760	1,305,395
Chambly	19,706	338	11,600	425,313	161,458
St-Pierre	15,427	2,996	7,583	11,161	37,642
Murray	448	37	101,511	706	67,379
Ottawa	5,278	2,880	20,958	226,600	136,634
Rideau	3,995	3,151	18,814	28,642	105,531
Trent	2,514	361	3,459	67,489	3,327
St. Andrew	37	-	60	14,153	81,299
Totaux	6,903,676	20,188	2,228,948	1,634,622	36,799,811

TRANSPORTS ET COMMUNICATIONS.

32. Tonnage des principales marchandises transportées sur les canaux canadiens en 1911 et 1912.

Articles.	1911.	1912.	Augmen- tation.	Diminu- tion.
	Tonnes.	Tonnes.	Tonnes.	Tonnes.
Orge.....	145,576	206,789	61,213	-
Sarrasin.....	84	253	169	-
Blé d'Inde (maïs).....	451,597	148,218	-	303,379
Avoine.....	657,878	762,302	104,424	-
Seigle.....	3,701	13,263	9,562	-
Lin.....	97,334	224,848	125,514	-
Pois.....	163	228	65	-
Blé.....	3,528,185	5,122,696	1,594,511	-
Farine.....	366,870	342,636	-	24,234
Foin.....	73,013	35,420	-	37,593
Autres produits de meunerie.....	41,083	27,894	-	13,189
Fruits et légumes.....	12,740	10,836	-	1,904
Pommes de terre.....	8,839	8,293	-	546
Bétail.....	3,135	1,692	-	1,443
Volailles, gibier et poissons.....	2,062	2,710	648	-
Viandes préparées.....	712	346	-	366
Autres produits de salaison.....	1,266	2,403	1,137	-
Peaux et cuir.....	236	493	257	-
Laine.....	1,319	1,075	-	244
Autres produits animaux.....	10,901	11,469	568	-
Machines agricoles.....	41,291	42,116	825	-
Ciment, briques, chaux.....	654,629	537,093	-	117,536
Ameublement et objets de ménage.....	2,971	2,958	-	13
Fer en gueuse et en barres.....	61,119	99,251	38,132	-
Ver et acier, autres.....	418,169	458,762	40,593	-
Pétrole et autres huiles.....	194,105	144,205	-	49,900
Sucre.....	59,979	41,338	-	18,641
Sel.....	29,984	23,071	-	6,913
Vins, liqueurs et bière.....	22,203	31,632	9,429	-
Marchandises non dénommées.....	874,613	848,522	-	26,091
Bois de pulpe.....	823,494	762,156	-	61,338
Bois sciés.....	596,588	723,935	127,347	-
Bois équarris.....	42,924	58,484	15,560	-
Bardeaux.....	12,422	6,851	-	5,571
Autres bois.....	70,711	83,196	12,485	-
Charbon dur (houille).....	1,246,273	1,178,917	-	67,356
Charbon mou.....	4,668,843	3,786,969	-	881,874
Coke.....	14,160	12	-	14,148
Minerais de cuivre.....	16,556	40,322	23,766	-
Minerais de fer.....	22,715,838	31,219,646	8,503,808	-
Autres minerais.....	6,849	57,951	51,102	-
Sable et ciment.....	47,938	515,994	468,056	-
Totaux.....	38,030,353	47,587,245	11,189,171	1,632,279

CANAUX.

33. Trafic du canal canadien du Sault Ste-Marie, durant les saisons de navigation de 1895 à 1912.

Année.	VAISSEAUX CANADIENS.		VAISSEAUX DES ETATS-UNIS.		Nombre total.	Total du tonnage des vaisseaux.	TONNAGE DU FRET.		
	Nombre.	Tonnage des vaisseaux.	Nombre.	Tonnage des vaisseaux.			Canadien.	des Etats-Unis.	Total.
1895	609	126,534	533	623,092	1,192	749,626	-	-	595,837
1896	2,070	589,407	3,066	3,805,749	5,136	4,395,156	-	-	4,577,399
1897	1,909	405,546	2,359	3,391,936	4,268	3,797,482	-	-	4,947,065
1898	1,811	403,931	1,864	2,353,699	3,675	2,757,630	-	-	3,055,387
1899	2,000	558,552	1,769	2,389,457	3,769	2,948,009	-	-	3,006,664
1900	1,790	577,310	1,291	1,617,433	3,081	2,194,748	-	-	2,035,677
1901	2,796	775,151	1,403	1,674,597	4,204	2,449,748	-	-	2,820,394
1902	3,030	1,366,930	1,964	3,237,372	5,044	4,604,302	-	-	4,729,268
1903	2,711	1,615,939	1,640	3,146,807	4,351	4,762,746	-	-	5,511,868
1904	2,637	1,555,012	1,325	2,675,663	3,962	4,230,705	-	-	5,030,705
1905	3,970	1,803,238	1,692	3,734,349	5,662	5,537,637	-	-	5,473,406
1906	3,922	1,959,252	1,758	4,399,872	5,680	6,359,124	-	-	6,574,039
1907	3,217	2,154,688	3,132	9,961,231	6,349	12,115,969	-	-	15,583,165
1908	3,289	2,603,232	2,004	7,035,655	5,293	9,638,887	2,032,231	10,666,985	12,759,216
1909	2,597	2,988,936	3,734	14,850,738	6,331	17,839,674	3,366,495	24,494,750	27,861,245
1910	2,744	3,173,494	5,228	20,187,704	7,972	23,361,198	3,345,619	33,050,083	36,395,687
1911	2,713	3,108,830	4,063	16,252,340	6,781	19,361,220	3,177,581	27,774,123	30,951,709
1912	2,643	3,296,229	5,213	22,536,015	7,856	25,832,244	4,030,362	35,579,293	39,669,655

NOTA.—Le tonnage des marchandises du Canada et des Etats-Unis n'était pas enregistré séparément avant 1903.

34. Trafic des canaux canadiens, durant les saisons de navigation de 1895, 1900, 1905, 1910, 1911 et 1912.

CANAL DU SAULT STE-MARIE.

Année.	VAISSEAUX CANADIENS.				VAISSEAUX DES ETATS-UNIS.				Passagers.	Fret transporté.
	Steamers.	A voile.	Total.	Tonnage des vaisseaux.	Steamers.	A voile.	Total.	Tonnage des vaisseaux.		
	Nombre.	Nombre.	Nombre.	Tonnes.	Nombre.	Nombre.	Nombre.	Tonnes.		
1895	498	111	609	126,534	438	145	583	623,092	326	595,837
1900	1,554	236	1,790	577,310	1,066	225	1,291	1,617,438	22,280	2,035,677
1905	3,460	510	3,970	1,803,288	1,528	164	1,692	3,734,349	26,147	5,473,406
1910	2,652	92	2,744	3,173,494	5,103	125	5,228	20,187,704	33,291	36,395,687
1911	2,493	220	2,713	3,108,880	4,000	68	4,068	16,252,240	39,044	30,951,709
1912	2,492	151	2,643	3,296,229	5,190	23	5,213	22,536,015	37,549	39,669,655

CANAL WELLAND.

1895	1,031	482	1,513	518,627	495	214	709	549,746	34,038	869,595
1900	1,361	404	1,765	575,381	444	190	634	437,431	63,104	719,360
1905	519	249	768	479,389	657	170	827	622,106	1,282	1,002,050
1910	1,316	536	1,852	1,461,499	646	46	692	687,018	1,655	2,326,290
1911	1,375	289	1,664	1,541,548	701	115	816	755,631	1,228	2,537,629
1912	1,613	333	1,946	1,814,965	867	92	959	864,535	1,317	2,851,915

TRANSPORTS ET COMMUNICATIONS.

34. Trafic des canaux canadiens, durant les saisons de navigation de 1895, 1900, 1905, 1910, 1911 et 1912—suite.

CANAUX DU ST-LAURENT.

Année.	VAISSEAUX CANADIENS.				VAISSEAUX DES ETATS-UNIS.				Passa- gers.	Fret trans- porté.
	Stea- mers.	A voile.	Total.	Tonnage des vaisseaux.	Stea- mers.	A voile.	Total.	Tonnage des vaisseaux.		
	Nom- bre.	Nom- bre.	Nom- bre.	Tonnes.	Nom- bre.	Nom- bre.	Nom- bre.	Tonnes.		
1895.....	3,200	4,449	7,649	1,641,983	448	649	1,097	105,433	59,962	828,228
1900.....	3,503	5,232	8,737	2,033,206	471	450	921	105,151	71,901	1,309,066
1905.....	3,702	4,082	7,784	1,955,385	814	398	1,212	412,816	104,707	1,752,855
1910.....	4,251	4,583	8,834	2,910,395	772	620	1,392	482,144	120,732	2,760,752
1911.....	4,106	4,261	8,367	3,103,957	1,033	523	1,556	819,078	101,750	3,105,708
1912.....	4,382	4,819	9,201	3,496,502	1,164	641	1,805	846,333	106,492	3,477,188

CANAL CHAMBLY.

1895.....	472	630	1,102	132,108	20	2,140	2,160	199,728	5,225	359,027
1900.....	330	334	664	87,580	25	2,152	2,177	213,175	2,192	348,561
1905.....	350	369	719	97,012	43	2,581	2,624	282,100	3,108	447,069
1910.....	299	320	619	97,797	-	3,600	3,600	369,449	2,399	669,299
1911.....	208	289	497	51,451	2	3,509	3,511	367,978	2,708	599,829
1912.....	279	207	486	45,550	1	3,318	3,319	344,435	2,422	618,415

CANAL ST-PIERRE.

1895.....	52	196	248	16,416	-	-	-	-	-	9,828
1900.....	278	1,343	1,621	115,316	4	3	7	467	-	73,813
1905.....	241	1,345	1,586	103,796	8	1	9	1,163	-	81,077
1910.....	310	1,156	1,466	106,242	2	2	4	811	633	85,951
1911.....	269	991	1,260	89,270	-	-	-	-	709	75,298
1912.....	353	852	1,205	88,519	2	6	8	626	1,240	74,809

CANAL MURRAY.

1895.....	448	104	552	161,965	3	13	16	449	11,903	11,324
1900.....	520	185	705	210,983	23	17	40	2,196	18,678	19,067
1905.....	537	113	650	224,360	37	20	57	4,477	25,204	29,421
1910.....	845	395	1,240	378,037	47	21	68	1,413	33,782	177,941
1911.....	940	416	1,356	368,189	69	15	84	3,021	26,187	163,457
1912.....	834	176	1,010	386,302	65	10	75	2,761	20,679	170,081

CANAUX.

34. Trafic des canaux canadiens, durant les saisons de navigation de 1895, 1900, 1905, 1910, 1911 et 1912—fin.

CANAL OTTAWA.

Année.	VAISSEAUX CANADIENS.			VAISSEAUX DES ETATS-UNIS.				Passa- gers.	Fret trans- porté.	
	Stea- mers.	A voile.	Total.	Tonnage des vaisseaux.	Stea- mers.	A voile.	Total.			Tonnage des vaisseaux.
	Nomb.	Nomb.	Nomb.	Tonnes.	Nomb.	Nomb.	Nomb.	Tonnes.	Nomb.	Tonnes.
1895.....	865	1,169	2,034	273,585	1	160	161	15,531	13,645	541,220
1900.....	936	974	1,910	250,048	6	198	204	20,068	11,964	389,145
1905.....	1,027	807	1,834	226,439	1	317	318	31,458	21,284	390,771
1910.....	972	1,217	2,189	410,907	6	406	412	41,963	26,458	385,261
1911.....	981	1,128	2,109	377,925	-	304	304	30,536	25,497	320,071
1912.....	1,007	1,655	2,662	480,751	-	397	397	40,598	27,271	392,350

CANAL RIDEAU.

1895.....	1,298	793	2,091	153,060	81	203	284	15,792	5,305	88,753
1900.....	1,590	761	2,351	178,456	57	171	228	13,059	7,447	75,432
1905.....	2,890	1,484	4,374	178,804	141	200	341	7,755	24,394	59,864
1910.....	2,105	644	2,749	176,447	2	64	66	6,795	26,040	134,881
1911.....	2,361	670	3,031	222,562	1	30	31	3,038	25,298	172,227
1912.....	2,257	703	2,960	208,689	-	9	9	887	20,534	160,133

CANAL DE LA TRENT.

1895.....	1,385	562	1,947	85,315	-	-	-	-	24,184	32,266
1900.....	1,541	671	2,212	100,970	-	-	-	-	19,470	43,572
1905.....	1,582	459	2,041	122,718	5	-	5	17	27,419	45,231
1910.....	2,794	648	3,442	172,035	-	-	-	-	69,186	46,263
1911.....	3,088	1,077	4,165	196,973	-	-	-	-	77,078	57,290
1912.....	3,227	771	3,998	208,855	-	-	-	-	73,861	77,150

CANAL ST. ANDREW.

1910.....	180	22	202	44,887	-	-	-	-	6,398	8,283
1911.....	341	82	423	111,437	-	-	-	-	5,345	47,135
1912.....	743	517	1,260	210,973	-	-	-	-	902	95,549

RÉSUMÉ.

1895.....	9,249	8,496	17,745	3,109,593	1,486	3,524	5,010	1,509,771	154,588	3,336,068
1900.....	11,615	10,140	21,755	4,129,250	2,096	3,406	5,502	2,408,985	217,036	5,013,693
1905.....	14,308	9,418	23,726	5,191,191	3,234	3,851	7,085	5,096,241	233,545	9,281,744
1910.....	15,724	9,613	25,337	8,931,790	6,578	4,884	11,462	21,777,297	320,574	42,990,608
1911.....	16,162	9,423	25,585	9,172,192	5,806	4,564	10,370	18,231,622	304,904	38,030,353
1912.....	17,187	10,184	27,371	10,237,335	7,289	4,496	11,785	24,636,190	292,267	47,587,245

TRANSPORTS ET COMMUNICATIONS

35. Dépenses et recettes des canaux de 1868 à 1912 et avant la confédération.

Année.	DÉPENSES.				Recettes des canaux.
	Capital.	Revenu.	Personnel.	Réparations.	
	\$	\$	\$	\$	
Avant la confédération....	20,593,866	98,378	-	-	-
1868.....	33,784	95,348	113,084	101,646	403,879
1869.....	126,898	55	116,070	118,579	400,263
1870.....	-	90,356	120,403	150,177	414,687
1871.....	-	116,430	135,041	140,468	488,539
1872.....	255,646	33,289	124,137	152,086	466,848
1873.....	256,547	127,370	148,581	186,573	486,433
1874.....	1,189,592	51,037	167,194	213,614	510,756
1875.....	1,714,830	479	168,401	203,227	414,980
1876.....	2,388,733	811	178,412	190,578	390,337
1877.....	4,131,374	22	179,661	138,449	390,857
1878.....	3,843,339	-	187,521	122,252	373,814
1879.....	3,064,099	-	191,892	115,350	337,675
1880.....	2,123,366	-	195,039	147,168	341,598
1881.....	2,075,892	7,247	197,574	154,654	361,558
1882.....	1,593,174	55,025	224,573	187,399	325,232
1883.....	1,763,002	62,503	269,415	178,618	361,604
1884.....	1,577,295	60,994	280,657	192,219	372,562
1885.....	1,504,622	58,298	280,226	201,708	321,289
1886.....	1,333,325	31,984	282,324	198,252	328,977
1887.....	1,783,698	65,983	285,173	198,889	321,785
1888.....	1,033,118	120,562	292,459	201,929	317,902
1889.....	972,919	162,015	301,040	240,261	333,189
1890.....	1,026,364	146,854	290,517	176,089	354,817
1891.....	1,318,092	165,844	294,562	204,768	349,432
1892.....	1,437,149	194,130	293,116	231,090	324,475
1893.....	2,069,572	196,186	291,049	204,759	357,090
1894.....	3,027,164	110,512	294,446	179,630	387,789
1895.....	2,452,274	216,058	281,477	164,034	339,891
1896.....	2,258,779	85,820	292,121	209,322	339,539
1897.....	2,348,637	101,206	287,970	178,385	384,781
1898.....	3,207,250	82,400	280,872	203,479	407,653
1899.....	3,899,877	82,206	280,629	202,312	369,044
1900.....	2,639,565	120,654	292,609	227,627	322,643
1901.....	2,360,570	135,500	314,095	262,876	315,426
1902.....	2,114,690	213,045	317,839	263,768	300,414
1903.....	1,823,274	275,104	390,282	294,114	230,213
1904.....	1,880,787	298,678	381,017	350,279	79,537
1905.....	2,071,594	352,855	431,500	401,743	78,009
1906.....	1,552,121	310,717	447,963	375,889	108,068
1907 (9 mois).....	887,839	254,423	329,630	287,231	105,003
1908.....	1,723,156	483,250	473,639	411,661	144,882
1909.....	1,873,869	699,305	475,515	433,958	199,501
1910.....	1,650,707	459,835	515,585	491,793	193,384
1911.....	2,349,474	385,535	511,306	471,530	221,138
1912.....	2,560,938	384,860	585,900	555,710	264,114
Totaux.....	101,892,862	6,993,163	12,792,516	10,516,143	14,641,607

CANAUX.

36. Coût de construction et d'élargissement des canaux de 1868 à 1912 et avant la confédération.

Canaux.	Coût de construction.	Coût d'élargissement.	Coût total.
	\$	\$	\$
Beauharnois.....	1,636,690	-	1,636,690
Carillon et Grenville.....	63,054	4,119,039	4,182,093
Chambly.....	637,214	79,256	716,470
Cornwall.....	1,945,625	5,297,179	7,242,804
Culbute.....	382,776	-	382,779
Lachine.....	2,589,533	10,352,146	12,941,676
Lac Saint-François.....	-	75,907	75,907
Lac Saint-Louis.....	-	298,176	298,176
Murray.....	1,248,947	-	1,248,947
Rideau.....	4,085,889	-	4,085,889
Sault-Sainte-Marie.....	4,941,557	-	4,941,557
Soulanges.....	7,515,623	-	7,515,623
Sainte-Anne.....	134,457	1,035,759	1,170,216
Fleuve Saint-Laurent et canaux.....	18,443	3,451,471	3,469,914
Saint-Pierre.....	648,547	-	648,547
Saint-Ours.....	121,538	4,306	125,844
Tay.....	489,599	-	489,599
Trent.....	11,302,046	-	11,302,046
Welland.....	7,693,824	21,209,416	28,903,240
Williamsburg	{ Farrans Point.....	-	877,091
	{ Galops.....	-	6,118,927
	{ Rapide Plat.....	-	2,158,242
	{ Williamsburg.....	1,320,656	13,896
Canaux, en génér.....	-	-	26,033
Totaux.....	46,776,018	55,090,811	101,892,862

Les registres contenant les comptes des dépenses de construction défrayées par le gouvernement impérial ayant été détruits par le feu en 1852, ces comptes ne sont pas compris dans ce tableau.

37.—Vaisseaux océaniques, à l'exclusion des navires caboteurs entrés dans les ports canadiens et qui en sont sortis durant l'année 1912.

Nationalités.	Nombre de vaisseaux.	Tonneaux enregistrés.	FRET.		Nombre d'hommes.
			Tonnage.	Tonnage mesuré.	
ENTRÉS.					
Anglais.....	3,534	7,179,705	1,437,985	291,642	251,220
Canadiens.....	5,300	2,263,071	257,851	10,388	120,206
Etrangers.....	7,808	3,325,415	1,251,226	88,714	135,152
Total.....	16,642	12,768,191	2,947,062	390,744	506,578
SORTIS.					
Anglais.....	3,232	6,163,224	2,663,701	728,490	214,007
Canadiens.....	5,666	2,355,092	513,437	219,303	127,107
Etrangers.....	7,326	3,303,098	1,199,926	474,671	134,970
Total.....	16,224	11,821,414	4,377,064	1,422,464	476,084

TRANSPORTS ET COMMUNICATIONS.

38. Entrées et sorties de navires océaniques aux ports principaux du Canada, 1912.

Ports.	Britanniques.		Etrangers.		Total.	
	Nombre.	Tonnage.	Nombre.	Tonnage.	Nombre.	Tonnage.
Annapolis Royal, N.-E.	45	10,942	17	8,962	62	19,904
Amherst, N.-E.	47	29,183	42	28,154	47	29,183
Arichat, N.-E.	128	6,852	51	4,228	179	11,080
Baddeck, N.-E.	55	1,350	141	28,449	196	29,799
Barrington, N.-E.	30	795	120	7,936	150	8,731
Barton	105	10,517	2	184	107	10,701
Bridgewater, N.-E.	61	20,447	34	29,877	95	50,324
Campbellton, N.-B.	30	36,302	44	46,651	74	82,953
Campo Bello, N.-B.	344	57,000	593	37,756	937	94,756
Canso, N.-E.	208	20,495	469	37,745	677	58,240
Charlottetown, I.P.-E.	149	121,309	11	11,467	160	132,776
Chatham, N.-B.	51	70,904	40	38,718	91	109,622
Dawson, T.-Y.	5	618	30	14,519	35	15,137
Dalhousie, N.-B.	21	34,566	43	56,051	64	90,617
Digby, N.-E.	44	25,911	29	718	73	26,629
Halifax, N.-E.	1,946	2,790,238	398	321,297	2,344	3,111,535
Ladysmith, C.-B.	264	35,106	233	105,447	497	140,553
La Have, N.-E.	117	10,207	7	594	124	10,801
Liverpool, N.-E.	67	14,664	705	62,291	772	76,955
Lockeport, N.-E.	56	1,596	148	8,358	204	9,954
Lord's Cove, N.-B.	555	29,558	426	4,647	981	34,205
Louisburg, N.-E.	352	346,573	403	132,098	755	478,671
Lower East Pubnico, N.-E.	75	3,559	167	10,513	242	14,072
Lunenburg, N.-E.	700	53,837	36	3,117	736	56,954
Moncton, N.-B.	20	9,383	11	2,997	31	12,380
Montréal, Qué.	776	3,228,163	69	157,788	845	3,385,951
Nanaimo, C.-B.	314	245,037	509	331,328	823	576,365
New-Westminster, C.-B.	98	37,800	10	3,307	108	41,107
North Head, N.-B.	327	52,816	15	346	342	53,162
North Sydney, N.-E.	1,101	321,110	555	190,178	1,656	511,288
Parrsboro, N.-E.	257	114,036	79	34,240	336	148,276
Paspébiac, Qué.	20	7,188	23	16,017	43	23,205
Pictou, N.-E.	10	6,671	7	12,917	17	19,588
Port Hawkesbury, N.-E.	206	81,864	84	10,794	290	92,658
Powell River, C.-B.	5	4,259	17	9,151	22	13,410
Port Simpson, C.-B.	112	86,439	27	149	139	86,588
Prince Rupert, C.-B.	315	335,850	247	207,124	562	542,974
Québec, Qué.	486	2,236,854	42	86,991	528	2,323,845
Rimouski, Qué.	24	38,720	14	14,068	38	52,788
St. Andrews, N.-B.	363	31,902	1,261	59,054	1,624	90,966
St. George, N.-B.	54	1,878	165	12,465	219	14,343
St. John, N.-B.	914	1,070,384	1,528	942,041	2,442	2,012,425
St. Martins, N.-B.	59	26,831	118	26,812	177	53,643
St. Stephens, N.-B.	377	39,832	239	9,808	616	49,640
Sand Point, N.-E.	30	2,067	402	32,112	432	34,179
Shelburne, N.-E.	51	3,422	129	10,469	180	13,891
Sydney, N.-E.	448	224,481	260	508,787	708	733,268
Trois Rivières, Qué.	58	142,982	6	9,706	64	152,688
Union Bay, C.-B.	92	199,848	77	136,550	169	335,398
Vancouver, C.-B.	2,278	2,885,440	1,928	873,669	4,206	3,759,109
Victoria, C.-B.	1,543	2,143,683	1,291	1,479,168	2,834	3,622,851
Windsor, N.-E.	228	185,398	147	118,690	375	304,088
Yarmouth, N.-E.	665	254,812	469	61,248	1,134	316,060

M A R I N E .

39. Mouvement de la navigation. Pays de provenance et de destination des navires océaniques.

ENTRÉES DE NAVIRES.

Pays de provenance.	Britanniques.			Canadiens.			Etrangers.		
	N ^{re} de navires.	Tonnage déclaré.	Equipage, nombre.	N ^{re} de navires.	Tonnage déclaré.	Equipage, nombre.	N ^{re} de navires.	Tonnage déclaré.	Equipage, nombre.
Grande-Bretagne....	984	4,348,294	132,553	37	133,519	7,189	73	81,656	1,423
Australie.....	27	105,930	4,338	-	-	-	1	1,289	14
Afrique anglaise....	1	3,534	42	-	-	-	4	5,181	69
Guyane anglaise....	4	10,295	155	-	-	-	-	-	-
Antilles anglaises....	118	152,599	3,108	79	13,134	510	46	36,593	884
Terre-Neuve.....	683	252,048	12,676	213	71,079	2,667	153	271,441	3,569
Belgique.....	24	118,216	2,425	-	-	-	5	12,547	242
Bésil.....	9	13,687	226	4	766	29	11	12,246	173
Chine.....	54	199,753	8,835	-	-	-	1	2,492	41
France.....	10	42,630	1,300	-	-	-	12	11,694	415
Allemagne.....	5	14,298	218	-	-	-	46	150,078	3,020
Hollande.....	38	144,089	3,300	-	-	-	9	19,851	344
Italie.....	8	15,723	247	-	-	-	3	5,451	67
Japon.....	11	43,855	795	-	-	-	61	210,250	5,272
Norvège.....	2	5,093	73	-	-	-	10	10,575	186
Chili.....	6	13,660	153	-	-	-	2	4,378	48
Saint-Pierre.....	20	1,522	110	30	2,836	168	65	20,629	1,413
Espagne.....	21	34,530	535	1	100	6	16	10,549	220
Etats-Unis.....	1,105	1,468,186	68,967	3,823	1,982,089	96,145	5,734	2,281,046	88,946
Pêcheries maritimes.	312	20,491	4,873	1,100	56,987	13,315	1,508	119,738	27,500
Mexique.....	49	104,899	1,955	1	399	6	3	3,427	49
Autres pays.....	43	66,373	4,336	12	2,162	171	45	54,304	1,257
Totaux.....	3,534	7,179,795	251,229	5,300	2,263,071	120,206	7,808	3,325,415	135,152

Pays de destination.

SORTIES DE NAVIRES.

Grande-Bretagne....	796	3,212,503	92,598	26	134,035	7,259	129	146,930	2,306
Australie.....	50	186,410	5,353	2	4,187	48	6	7,720	84
Afrique anglaise....	20	54,876	797	-	-	-	1	1,266	18
Guyane anglaise....	67	67,962	1,585	50	8,916	309	27	20,097	550
Antilles anglaises....	672	274,076	12,822	311	122,332	4,203	162	270,632	3,719
Terre-Neuve.....	10	18,818	252	5	5,466	65	49	61,922	764
Républiq. Argentine.	-	-	-	2	497	11	3	3,670	59
Portugal.....	10	2,676	76	2	743	27	3	2,809	-
Bésil.....	36	125,032	6,926	-	-	-	-	-	40
Chine.....	22	29,536	653	31	11,526	288	20	9,986	188
Cuba et Porto Rico.	2	375	13	27	3,589	161	-	-	-
France.....	5	23,327	658	-	-	-	4	5,651	86
Allemagne.....	1	1,609	25	-	-	-	29	81,543	1,775
Hollande.....	1	2,760	36	-	-	-	2	8,719	169
Espagne.....	2	3,120	44	-	-	-	6	5,094	95
Japon.....	12	37,988	591	-	-	-	60	216,973	4,817
St-Pierre.....	21	1,545	112	37	3,400	191	62	22,092	1,216
Philippines.....	2	8,076	139	-	-	-	-	-	-
Etats-Unis.....	1,188	1,922,451	81,771	3,701	1,984,006	97,728	4,857	2,250,790	82,277
Pêcheries maritimes.	222	19,986	4,867	1,471	76,273	16,811	1,875	145,605	36,112
Mexique.....	45	97,596	1,937	-	-	-	-	-	-
Autres pays.....	48	72,502	2,752	1	122	6	31	41,599	695
Totaux.....	3,232	6,163,224	214,007	5,666	2,355,092	127,107	7,326	3,303,098	134,970

TRANSPORTS ET COMMUNICATIONS.

40. Entrées et sorties de vaisseaux océaniques chargés et sur lest, enregistrés aux ports canadiens, de 1901 à 1912.

Année fiscale.	BRITANNIQUES.		CANADIENS.		ETRANGERS.		Tonnage total.
	Nomb.	Tonnage enregistré.	Nomb.	Tonnage enregistré.	Nomb.	Tonnage enregistré.	
1901.....	4,319	6,694,133	9,910	1,677,138	12,476	6,171,791	14,543,062
1902.....	4,363	6,865,924	11,413	1,937,227	14,530	5,928,337	14,731,488
1903.....	4,647	7,753,788	11,282	2,085,568	12,403	6,001,819	15,841,175
1904.....	4,997	8,045,817	11,045	1,979,803	14,002	5,801,085	15,826,705
1905.....	4,614	8,034,652	11,279	2,269,834	11,904	5,283,969	15,588,455
1906.....	5,104	9,059,453	12,201	2,304,942	12,511	5,479,034	16,843,429
1907 (9 mois).....	4,488	7,576,721	7,880	1,899,141	8,107	4,429,012	13,904,874
1908.....	6,356	10,329,515	10,562	2,606,660	12,886	6,555,096	19,491,271
1909.....	5,795	10,405,370	10,946	2,806,278	13,441	6,554,228	19,765,876
1910.....	5,780	11,038,709	10,857	3,498,361	13,147	6,267,243	20,804,313
1911.....	6,870	12,712,337	10,607	3,341,998	12,467	6,242,851	22,297,186
1912.....	6,766	13,342,929	10,966	4,618,163	15,134	6,628,513	24,589,605

NOTA.—Pour 1868-1900, voir Annuaire du Canada, 1911, p. 379.

41. Entrées et sorties de navires océaniques (cabotage non compris) aux ports canadiens, 1901-1912.

Année fiscale.	BRITANNIQUES.		CANADIENS.		ETRANGERS.		Tonnage total.
	Nomb.	Tonnage enregistré.	Nomb.	Tonnage enregistré.	Nomb.	Tonnage enregistré.	
1901.....	4,319	6,694,133	30,211	8,540,089	33,302	10,795,586	26,029,808
1902.....	4,363	6,865,924	33,202	9,654,528	40,148	13,504,952	30,025,404
1903.....	4,647	7,753,788	31,534	10,482,940	53,545	15,418,315	33,655,043
1904.....	4,997	8,045,817	30,934	9,955,290	35,739	13,201,098	31,202,205
1905.....	4,614	8,034,652	29,729	11,047,447	35,647	13,195,721	32,277,820
1906.....	5,104	9,059,453	32,239	11,241,915	37,644	14,430,804	34,732,172
1907 (9 mois).....	4,408	7,576,721	30,654	11,582,409	25,263	11,436,761	30,595,891
1908.....	6,356	10,329,515	28,795	11,717,846	40,461	17,527,670	39,575,031
1909.....	5,795	10,405,370	29,247	13,805,790	38,677	16,490,443	40,701,603
1910.....	5,780	11,038,709	28,635	15,680,534	41,650	17,848,748	44,567,991
1911.....	6,870	12,712,337	29,670	16,380,146	40,892	18,337,062	47,429,545
1912.....	6,766	13,342,929	27,949	18,069,983	45,399	21,560,215	52,973,127

NOTA.—Pour 1868-1900, voir Annuaire du Canada, 1911, p. 380.

42. Navires britanniques et étrangers employés dans le cabotage du Canada, 1908-12.

Entrées.	1908.	1909.	1910.	1911.	1912.
Britanniques—					
Navires à vapeur..... nombre	54,368	55,984	62,753	68,236	68,841
Tonnage déclaré.....	21,314,515	22,295,771	23,816,666	28,205,713	29,467,280
Equipage.....	1,046,660	1,055,353	1,171,385	1,333,888	1,403,593
Navires à voiles..... nombre	24,845	24,347	24,837	24,447	21,566
Tonnage déclaré.....	3,781,927	3,742,621	4,725,048	4,889,332	4,289,056
Equipage.....	102,009	98,786	97,957	96,129	84,303
Etrangers—					
Navires à vapeur..... nombre.	1,198	1,217	941	673	669
Tonnage déclaré.....	1,535,801	1,564,662	1,313,807	1,170,018	1,175,516
Equipage.....	26,333	28,084	21,082	17,185	16,918
Navires à voiles..... nombre	601	157	175	46	106
Tonnage déclaré.....	102,503	41,968	56,733	15,606	43,824
Equipage.....	1,964	802	1,085	474	774
Description des navires—					
A vapeur, à hélice..... nombre.	42,674	46,604	53,455	58,666	60,268
“ roues à aubes.. “	9,286	6,978	7,894	7,478	7,217
“ roue d'arrière. “	3,606	3,619	2,345	2,765	2,025
A voiles, navires..... “	9	6	8	1	3
“ barques..... “	43	20	25	9	21
“ brigantins..... “	24	18	19	9	8
“ bricks..... “	1	1	2	2	9
“ bricks-goélettes. “	11	14	23	23	18
“ goélettes..... “	18,417	18,183	17,142	16,846	15,215
“ chalands, bateaux de canal, etc. “	6,941	6,262	7,793	7,603	6,398
SORTIES.					
Britanniques—					
Navires à vapeur..... nombre.	47,846	48,970	56,533	63,330	62,828
Tonnage déclaré.....	18,549,764	19,294,280	20,791,115	26,250,090	25,743,368
Equipage.....	918,250	921,000	1,018,985	1,246,632	1,269,203
Navires à voiles..... nombre.	24,814	24,219	25,051	24,245	21,486
Tonnage déclaré.....	3,710,207	3,709,755	4,693,996	4,858,664	4,308,367
Equipage.....	99,003	92,627	98,154	92,060	84,771
Etrangers—					
Navires à vapeur..... nombre	1,115	1,912	804	670	656
Tonnage déclaré.....	1,456,650	1,965,839	1,300,465	1,208,372	1,203,322
Equipage.....	24,957	42,746	20,284	17,577	17,550
Navires à voiles..... nombre	450	299	219	79	151
Tonnage déclaré.....	78,468	55,302	53,098	30,139	36,929
Equipage.....	1,529	1,477	1,296	658	881
Description des navires—					
A vapeur, à hélice..... nombre	38,857	41,278	49,043	55,112	55,621
“ roues à aubes.. “	6,500	5,274	5,948	6,115	5,826
“ roue d'arrière.. “	3,604	4,330	2,346	2,773	2,037
A voiles, navires..... “	8	8	10	4	4
“ barques..... “	39	16	24	19	17
“ brigantins..... “	21	22	24	12	21
“ bricks..... “	—	1	1	1	8
“ bricks-goélettes. “	12	13	23	19	123
“ goélettes..... “	18,433	18,144	17,088	16,621	14,987
“ chalands, bateaux de canal, etc.. “	6,751	6,314	8,100	7,648	6,477

TRANSPORTS ET COMMUNICATIONS.

43. Navires canadiens et américains naviguant sur les rivières et les lacs entre le Canada et les Etats-Unis, bacs non compris, 1908-1912.

Entrées.	1908.	1909.	1910.	1911.	1912.
Canadiens—					
A vapeur.....nombre	7,956	8,698	8,199	9,143	7,667
Tonnage déclaré.....	4,203,542	5,587,434	6,382,322	6,838,326	6,872,839
Equipage.....	183,356	227,526	209,472	250,274	219,901
Navires à voiles.....nombre	1,079	822	911	919	969
Tonnage déclaré.....	249,764	194,378	220,030	244,974	340,531
Equipage.....	5,401	3,850	4,242	4,278	4,699
Américains—					
Navires à vapeur.....nombre	8,459	8,353	8,692	9,344	10,346
Tonnage déclaré.....	4,188,702	4,087,591	4,495,328	4,822,578	6,458,095
Equipage.....	132,874	129,862	134,743	136,989	156,135
Navires à voiles.....nombre	4,828	3,901	5,117	4,414	4,253
Tonnage déclaré.....	1,070,044	757,473	986,679	1,380,224	825,450
Equipage.....	14,950	12,022	15,178	14,069	11,179
Description des navires—					
A vapeur, hélice.....nombre	13,167	12,044	13,398	14,791	14,905
“ à roues à aubes.....“	3,178	3,402	3,424	3,637	3,049
“ roue d'arrière.....“	70	1,605	69	59	59
A voiles, goélettes.....	1,789	1,728	1,742	1,403	1,208
“ sloops.....“	499	71	63	50	47
“ chalands.....“	3,619	2,924	4,223	3,880	3,967
SORTIES.					
Canadiens—					
Navires à vapeur.....nombre	7,986	7,900	7,816	8,102	7,295
Tonnage déclaré.....	4,355,872	5,011,499	5,377,434	5,718,282	5,929,860
Equipage.....	201,497	204,381	189,553	206,501	199,304
Navires à voiles.....nombre	1,212	881	852	899	1,052
Tonnage déclaré.....	302,008	206,201	202,387	236,566	308,590
Equipage.....	5,928	4,281	4,324	4,410	4,995
Américains—					
Navires à vapeur.....nombre	8,450	8,397	8,867	9,467	10,649
Tonnage déclaré.....	4,572,384	4,238,203	5,020,469	4,804,139	6,757,973
Equipage.....	134,264	130,553	133,257	134,562	163,626
Navires à voiles.....nombre	5,838	4,585	5,827	5,200	5,017
Tonnage déclaré.....	1,141,444	852,948	1,079,029	1,087,270	890,184
Equipage.....	16,403	14,549	15,870	15,240	12,862
Description des navires—					
A vapeur, hélice.....nombre	13,208	13,314	13,577	14,332	14,689
“ à roues à aubes.....“	3,153	2,897	3,044	3,183	3,199
“ roue d'arrière.....“	75	86	62	54	56
“ goélette.....“	1,845	1,758	1,739	1,388	1,253
A voiles, sloops.....“	173	80	68	47	41
“ chalands.....“	5,032	3,628	4,872	4,664	4,775

M A R I N E .

44. Nombre et tonnage net des bâtiments inscrits sur les registres maritimes, Canada, 1908-1911.

Description.	1908.		1909.		1910.		1911.	
	Nomb.	Tonnage.	Nomb.	Tonnage.	Nomb.	Tonnage.	Nomb.	Tonnage.
Vapeurs ¹	3,084	296,361	3,227	312,906	3,332	337,493	3,444	358,870
Vaisseaux.....	11	19,524	9	16,268	7	12,628	5	9,157
Barques.....	32	30,735	24	24,570	22	24,261	19	21,929
Brigantins.....	27	15,296	22	13,244	18	11,800	17	11,260
Bricks-goélettes.....	11	1,739	11	1,739	12	1,859	10	1,450
Goélettes.....	2,827	177,737	2,798	181,280	2,786	181,178	2,825	177,020
Sloops.....	695	26,690	703	26,578	705	26,851	710	27,018
Barges.....	584	92,037	576	90,455	580	94,792	587	98,290
Allèges.....	205	21,815	252	26,724	284	31,531	308	35,793
Yachts.....	3	10	2	9	1	3	1	3
Smacks et yoles.....	7	104	8	132	8	132	8	132
Côtes.....	8	86	9	87	9	87	9	87
Dragues-forceuses.....	-	-	1	210	1	210	1	210
Dragues.....	79	18,489	94	22,409	105	25,939	110	27,062
Maisons-bateaux.....	11	1,035	11	1,035	11	1,035	11	1,035
Bacs à chevaux.....	5	59	5	59	5	59	5	59
Phares flottants.....	6	331	6	331	6	331	6	331
Pilotis.....	1	17	1	17	1	17	1	17
Bateaux-phares.....	2	249	2	249	4	472	4	472
Lougres.....	4	10	5	13	5	13	5	13
Gabares.....	-	-	2	238	2	238	2	238
Totaux...	7,602	702,324	7,768	718,553	7,904	750,929	8,088	770,446

¹Comprenant 364 navires à aubes avec un tonnage déclaré de 66,747 tonnes, et 3,080 steamers à hélice avec un tonnage déclaré de 292,123 tonnes pour l'année 1911.

45. Navires construits et enregistrés au Canada, et navires vendus à l'étranger, 1901-1912.

Année.	CONSTRUITS ET ENREGISTRÉS.		VENDUS A D'AUTRES PAYS.		
	Nombre.	Tonnage.	Nombre.	Valeur.	Tonnage.
1901.....	327	35,156	5	\$ 66,468	4,490
1902.....	316	34,236	27	235,865	11,360
1903.....	312	41,405	21	220,602	11,172
1904.....	243	33,192	11	87,115	7,208
1905.....	335	27,583	21	100,363	3,696
1906.....	420	37,639	45	187,725	9,487
1907 ¹	257	31,635	17	68,190	3,855
1908.....	357	78,144	28	132,900	4,515
1909.....	277	32,899	16	98,643	3,644
1910.....	220	33,383	14	133,800	5,047
1911.....	234	50,006	17	201,526	5,885
1912.....	302	30,021	18	140,350	4,265

¹Neuf mois terminés au 31 mars.

NOTA.—Pour 1874-1900, voir Annuaire du Canada, 1911, p. 383.

TRANSPORTS ET COMMUNICATIONS

46. Naufrages et accidents canadiens, 1870-1912.

Années.	Acci- dents.	Tonnage	Vies per- dues.	Dom- mages.	Années.	Acci- dents.	Tonnage.	Vies per- dues.	Dom- mages.
	Nomb.		Nom- bre.	\$		Nomb.		Nom- bre.	\$
1870-1872	899	262,452	528	5,508,338	1893	190	59,421	49	807,113
1873.....	350	99,523	813	2,844,133	1894	86	36,777	10	322,225
1874.....	308	106,682	109	2,029,965	1895	247	93,914	54	767,536
1875.....	286	99,427	78	2,463,521	1896	294	103,832	43	1,342,081
1876.....	452	153,368	404	2,942,955	1897	240	86,043	34	766,643
1877.....	468	177,896	153	3,952,582	1898	187	64,777	40 ²	722,967
1878.....	414	161,760	187	3,445,875	1899	270	92,681	53	649,640
1879.....	533	198,364	339	4,119,233	1900	151	59,066	74	356,848
1880.....	445	179,993	217	3,820,652	1901	136	47,181	126	285,782
1881.....	440	210,719	399	4,992,423	1902	222	105,814	132	835,916
1882.....	451	193,655	271	3,138,423	1903	237	162,297	32	409,991
1883.....	366	158,826	259	2,029,752	1904	192	81,143	9	489,699
1884.....	324	119,741	253	2,965,321	1905	178	79,588	15	621,267
1885.....	346	144,726	198	2,753,667	1906	220	139,586	149	573,420
1886.....	377	150,277	54	1,950,799	1907	317	131,441	55	672,466
1887.....	335	149,395	91	1,662,688	1908	307	120,269	34	1,390,891
1888.....	319	105,060	52	1,126,124	1909	343	189,906	24	1,131,966
1889.....	268	110,716	163	1,554,319	1910	321	211,565	101	1,569,580
1890.....	242	78,343	64	1,194,516	1911	271	122,619	48	not specified
1891.....	260	72,360	7	694,653	1912	293	269,569	59	1,053,768
1892.....	122	47,073	100	595,768					
					Totaux.	12,707	5,238,345	5,880	67,778,724

Le relevé ci-dessus, fourni par le ministère de la Marine et des Pêcheries, s'applique aux navires de toute nationalité ayant fait naufrage, ou subi des accidents dans les eaux canadiennes, et aux vaisseaux canadiens ayant fait naufrage ou subi des accidents dans des eaux étrangères. Les rapports de certaines années comprennent les naufrages et accidents d'années précédentes.

De 1870 à 1888, les chiffres sont ceux de l'année civile; en 1889 et en 1890, ce sont ceux des 11 mois terminés le 30 novembre et le 31 octobre, respectivement; en 1891, ils comprennent les 12 mois terminés le 30 novembre; en 1892, les six mois terminés le 30 juin; en 1893, ce sont ceux de l'année civile; en 1894, ceux des six mois terminés le 30 juin, et de 1895 à 1912, ceux de l'année terminée le 30 juin.

En 1873, 545 personnes perdirent la vie dans le naufrage du steamer 'Atlantic', à Turns Bay, Nouvelle-Ecosse. Les rapports de 1898 donnent le nombre des vies perdues comme étant de 602 personnes, ce chiffre comprenant 562 personnes qui moururent dans le naufrage de 'La Bourgogne', à 60 milles au sud de l'Île de Sable; et par conséquent, en haute mer. Le navire faisait le service entre New-York et le Havre.

TÉLÉGRAPHES ET TÉLÉPHONES.

Télégraphes et téléphones.—Le système des télégraphes canadiens comprend les lignes possédées et exploitées par le gouvernement fédéral, et celles qui le sont par les compagnies de chemins de fer et de télégraphe ayant une charte. Le service télégraphique du gouvernement, pour l'année terminée le 31 mars 1912, avait une longueur totale de lignes de 8,639 milles, dont 256 nœuds, calculés comme milles officiels, en câbles sous-marins. Le nombre des bureaux était de 624, et les messages envoyés se chiffèrent par 313,626. Des détails sur la location des lignes, et les points mis en communication sont donnés dans le Vol. I du rapport du 31 mars 1912, par le ministre des Travaux publics, [N° 19, 1913]. Les frais totaux nécessités par les lignes télégraphiques du gouvernement, se sont montés, pour l'année, à \$505,731, et les recettes ont été de \$200,330, les messages du service des signaux et du service météorologique, ainsi que les bulletins des pêcheries, ayant été transmis gratuitement. Le tableau 47 donne les statistiques télégraphiques pour les années terminées le 30 juin, de 1900 à 1912, des compagnies possédant une charte. Ces statistiques ont été compilées d'après les renseignements fournis par chaque compagnie, au Bureau des recensements et statistiques. En 1912, les dix compagnies ayant envoyé leur rapport avaient un nombre total de bureaux de 3,122, et elles avaient expédié 10,009,479 messages. Elles possédaient 182,541 milles de fil télégraphiques, et 34,841 milles de lignes.

Le Tableau 48 donne le nom, la situation et le chiffre en milles marins des stations côtières de radio-télégraphie, ou télégraphie sans fil, et le Tableau 49 donne le nombre de messages et de mots transmis, et le coût de l'entretien des stations situées sur les côtes orientales et occidentales, de même que sur les grands lacs. Le nombre total des messages a été de 196,250, et celui des mots transmis, de 2,839,445. Le coût total de l'entretien de ces stations, sans compter celles des grands lacs, a été de \$101,436.

Voici une liste des navires à vapeur du gouvernement qui sont pourvus d'appareils de télégraphie sans fil. Le nombre de milles marins que peut desservir l'appareil télégraphique de chacun d'eux, est indiqué entre parenthèses. Dirigés par le Service Naval: H. M. C. S. Niobé (400), H. M. C. S. Rainbow (250). Dirigés par le ministère de la Marine et des Pêcheries: les navires à vapeur du gouvernement canadien Tudra (100), Minto (150), Stanley (150), Lady Laurier (150), Aberdeen (100), Druid (100), Earl Grey (200), Montcalm (150), Montmagny (200), et Lady Grey (100).

Les Tableaux de 50 à 53 donnent les statistiques du téléphone, au Canada. Ils démontrent que le nombre total des téléphones au Canada s'est accru de 302,759, en 1911, à 370,884 en 1912, et que le nombre de milles de fil a augmenté de 687,728 en 1911, à 889,572, en 1912. Les recettes totales des téléphones en 1912, se sont élevées à \$12,273,627; les frais totaux d'exploitation ont été de \$9,094,689, laissant comme bénéfice net \$3,178,938. En 1912, le nombre des employés de téléphone était de 12,783, et les salaires et gages payés s'élevaient à \$2,659,642.

TRANSPORTS ET COMMUNICATIONS.

47. Statistiques des compagnies autorisées, 1900-1912.

Compagnies.	Année	Longueur des lignes. — milles.	Longueur de fil. — milles.	Nombre de dépêches. ¹	Nombre de bureaux.
Great Northwestern Telegraph Co.	1900	18,290	34,810	2,623,257	1,466
	1905	11,775	44,573	2,755,543	1,360
	1908	11,505	47,054	2,810,458	1,228
	1909	11,386	47,483	2,749,378	1,227
	1910	11,134	50,092	2,907,494	1,183
	1911	10,726	50,568	3,812,159	1,194
	1912 ²	9,582	46,311	4,400,443	1,175
Canadian Pacific Railway Co.....	1900	9,505	37,112	1,900,000 ¹	996
	1905	10,669	52,096	2,262,158 ¹	1,343
	1908	11,856	65,508	2,802,216 ¹	1,310
	1909	12,108	69,398	2,004,943 ¹	1,340
	1910	12,257	76,758	3,431,493 ¹	1,372
	1911	12,866	87,703	3,921,477 ¹	1,424
	1912	13,182	96,296 ²	4,642,820 ¹	1,524
Western Union.....	1900	2,922	8,682	437,157	218
	1905	2,620	10,106	542,155	217
	1908	2,591	10,518	520,092	221
	1909	2,638	10,605	534,210	222
	1910	2,639	11,244	551,764	217
	1911	2,598	11,599	572,081	219
	1912	2,576	11,674	618,214	216
Témiskaming & Northern Ontario Railway.	1908	205	1,221	95,191	18
	1909	265	1,641	142,985	22
	1910	265	1,865	131,106	22
	1911	294	2,299	211,920	25
	1912	300	2,670	167,326	-
Algoma Central Railway.....	1908	130	174	8,648	4
	1909	130	174	3,148	4
	1910	130	174	3,639	4
	1911	214	517	4,497	6
	1912	378	700	-	7
Algoma Eastern Railway.....	1912	66	132	-	2
Grand Trunk Pacific Railway.....	1909	1,122	3,754	49,618	58
	1910	1,699	5,081	71,154	73
	1911	1,963	6,004	101,048	92
	1912	2,310	8,780	133,677	112
The North American Telegraph Co. Ltd.....	1908	44	886	49,314	80
	1909	44	763	49,127	61
	1910	44	783	38,015	63
	1911	44	783	40,508	62
	1912	44	783	46,999	61
Canadian Northern Railway Co.....	1909	3,512	7,568	-	169
	1910	3,685	7,841	-	191
	1911	4,367	13,073	-	227
	1912	5,232	15,195	-	-
National Transcontinental Railway	1911	313	-	-	-
	1912	1,171	-	-	-

¹Dépêches de la presse non comprises. ²Y compris 962 milles de câble. ³Cette compagnie a loué son matériel d'exploitation de l'état de New-York à la Western Union Co., ce qui entre en ligne de compte dans la réduction des chiffres de 1912.

TÉLÉGRAPHES ET TÉLÉPHONES.

48. Stations côtières pour communiquer avec les navires en mer, par la télégraphie sans fil, 1912.

Nom de la station.	Situation.	Puis- sance d'action en milles marins.
EAST COAST.		
Belle-Isle, Terre-Neuve.....	Détroit de Belle-Isle.....	250
Point Armour, Terre-Neuve.....	Détroit de Belle-Isle.....	150
Point Riche, Terre-Neuve.....	Golfe St.-Laurent.....	250
Harrington, Qué.....	Golfe St.-Laurent.....	150
Heath Point, Qué.....	Golfe St.-Laurent..... (Ile d'Anticosti).....	250
Cape Ray, Terre-Neuve.....	Détroit de Cabot.....	350
Cape Race, Terre-Neuve.....	Atlantique nord.....	400
Grindstone Island, Qué.....	Golfe St.-Laurent..... (Ile de la Madeleine).....	200
Fame Point, Qué.....	Golfe St.-Laurent.....	250
Clark City, Qué.....	Golfe St.-Laurent.....	250
Father Point, Qué.....	Fleuve St.-Laurent.....	250
Grosse Isle, Qué.....	Fleuve St.-Laurent.....	100
Québec, Qué.....	Fleuve St.-Laurent.....	100
Trois-Rivières, Qué.....	Fleuve St.-Laurent.....	150
Montréal, Qué.....	Fleuve St.-Laurent.....	200
Cape Sable, N.-E.....	Atlantique Nord.....	250
Partridge Island, St. John, N.-B.....	Entrée du port de St. John, Nouveau-Brunswick.....	250
Cape Bear, I.-P.-E.....	Détroit de Northumberland.....	150
Pictou, N.-E.....	Détroit de Northumberland.....	100
North Sydney, C.-B.....	North Sydney, C.-B.....	100
Camperdown, N.-E.....	Entrée du port d'Halifax.....	250
Sable Island, N.-E.....	Atlantique nord.....	300
GRANDS LACS.		
Port-Arthur, Ont.....	Port-Arthur, Ont.....	250
Sault Ste-Marie, Ont. ¹	Sault Ste-Marie, Ont.....	300
Tobermory, Ont. ¹	Entrée de la baie Georgienne, Baie Georgienne, Ont.....	300
Midland, Ont. ¹	Baie Georgienne, Ont.....	300
CÔTE OCCIDENTALE.		
Victoria, C.-B.....	Victoria, C. B.....	250
Point Grey, Vancouver, C.-B.....	Entrée du port de Vancouver.....	150
Cape Lazo, C.-B.....	Détroit de Georgia, près de Comox, C.-B.....	300
Pachena Point, C.-B.....	Côte ouest de l'Île de Vancou- ver, C.-B.....	300
Estevan Point, C.-B.....	Côte ouest de l'Île de Vancou- ver, C.-B.....	150
Triangle Island, C.-B.....	Sud du détroit d'Hécate.....	350
Ikeda Head, C.-B.....	Sud de l'Île de Moresby, Îles de la R. Charlotte.....	250
Dead Tree Point, C.-B.....	Sud de l'Île de Graham, Îles de la R. Charlotte.....	150
Prince Rupert.....	Île de Digby, entrée du port de Prince Rupert.....	250
LONGUE DISTANCE.		
Glace Bay, C.-B.....	Près de Glace Bay, C.-B.....	3,000
STATIONS PRIVÉES.		
Toronto, Ont.....	Toronto, Ont.....	56
Bowmanville, Ont.....	Bowmanville, Ont.....	50
Bowen Island, Ont.....	Bowen Island, C.-B., Détroit de Georgie.....	30

¹ En cours de construction.

TRANSPORTS ET COMMUNICATIONS.

49. Dépêches envoyées par les postes de radio-télégraphie, et frais d'entretien de ceux-ci, 1912.

Stations.	Messages transmis.	Mots transmis.	Frais d'entretien.
	Nomb.	Nomb.	\$
Côte orientale.....	119,049	1,824,450	61,200
Grands Lacs.....	1,043	17,095	-
Côte occidentale.....	76,158	997,900	40,236
Totaux.....	196,250	2,839,445	101,436

50. Nombre des compagnies de téléphone envoyant des rapports au ministère des Chemins de fer et canaux, par provinces, au 30 juin 1912, avec totaux pour 1911.

Provinces.	Gouvernementales.	Municipales.	Actions.	Coopératives.	Sociétés ordinaires.	Privées.	Total.
	Nomb.	Nomb.	Nomb.	Nomb.	Nomb.	Nomb.	Nomb.
Alberta.....	1	1	1	-	-	-	3
Colombie-Britannique.....	-	1	9	-	-	-	10
Manitoba.....	1	2	-	-	-	-	3
Nouveau-Brunswick.....	-	-	15	-	-	2	17
Nouvelle-Ecosse.....	-	-	12	-	-	-	12
Ontario.....	-	27	133	97	28	84	369
Ile du Prince-Edouard.....	-	-	1	-	-	-	1
Québec.....	-	-	23	12	32	24	62
Saskatchewan.....	1	4	174	24	-	3	206
Totaux 1912.....	3	35	368	133	31	113	683
Totaux 1911.....	3	25	308	101	18	82	537

51. Appareils téléphoniques en usage, et longueur des lignes, par provinces, au 30 juin 1912, avec totaux pour 1911.

Provinces.	TÉLÉPHONES EN USAGE.			LONGUEUR DES LIGNES EN MILLES.		
	A énergie centrale.	A Magneto.	Total.	Urbaines.	Rurales.	Total.
	Nomb.	Nomb.	Nomb.	Milles.	Milles.	Milles.
Alberta.....	8,650	7,151	15,801	24,941	65	25,006
Colombie-Britannique.....	22,248	8,930	31,178	79,538	4,891	84,429
Manitoba.....	23,750	15,785	39,535	83,417	44,162	127,579
Nouveau-Brunswick.....	7,548	5,345	12,893	14,459	7,659	22,118
Nouvelle-Ecosse.....	8,782	5,738	14,520	20,445	6,297	26,742
Ontario.....	89,875	82,631	172,506	249,822	126,111	375,933
Ile du Prince-Edouard.....	572	636	1,208	1,175	1,300	2,475
Québec.....	45,906	20,667	66,573	143,875	44,142	188,017
Saskatchewan.....	5,401	11,269	16,670	19,290	17,983	37,273
Totaux 1912.....	212,732	158,152	370,884	636,962	252,610	889,572
Totaux 1911.....	174,994	127,765	302,759	576,713	111,015	687,728

TÉLÉGRAPHES ET TÉLÉPHONES.

52. Longueur en milles des fils, par catégories, au 30 juin 1912.

Catégories de fils.	Lignes urbaines.	Lignes rurales.	Total.
	Milles.	Milles.	Milles.
Fil galvanisé.....	34,731	236,460	271,191
Fil de cuivre.....	4,137	15,960	20,097
Câbles—Aériens.....	232,271	122	232,393
souterrains.....	364,855	20	364,875
sous-marins.....	968	48	1,016
Totaux.....	636,962	252,610	889,572

53. Capital, coût, recettes et frais d'exploitation des téléphones, au 30 juin 1912.

Provinces.	Capital- actions.	Dette conso- lidée.	Coût de la proprié- té et du matériel.	Recettes.	Frais d'exploit- ation.	Revenu net.
	\$	\$	\$	\$	\$	\$
Alberta.....	90,000	2,440,668	3,439,515	482,797	286,183	196,614
Colombie-Britannique....	2,871,923	700,000	4,100,961	1,195,390	932,230	263,160
Manitoba.....	—	9,919,723	9,621,968	1,360,043	1,096,998	263,045
Nouveau-Brunswick.....	1,307,810	107,850	1,564,232	355,624	195,452	160,172
Nouvelle-Ecosse.....	1,527,339	1,182,600	3,120,452	434,711	308,127	126,584
Ontario.....	1,428,258	1,344,541	3,426,761	649,516	377,261	272,255
Ile du Prince-Edouard.....	100,000	—	135,818	35,930	30,969	4,961
Québec.....	13,675,467	5,525,230	27,480,160	7,242,057	5,567,880	1,674,177
Saskatchewan.....	532,808	3,522,635	3,997,932	517,559	299,589	217,970
Totaux.....	21,533,605	24,743,247	56,887,799	12,273,627	9,094,689	3,178,938

Statistiques postales.—Le ministère des Postes accuse dans ses rapports, pour l'année fiscale 1911-12, une augmentation de 1,336 milles dans les voies ferrées sur lesquelles sont transportées les matières postales, ce qui porte au 31 mars 1912, la longueur totale des voies où se fait le transport des matières postales, à 26,639 milles. Dans l'année fiscale 1912, la longueur totale des routes usitées par le service postal, était de 52,065,274 milles, dont 31,242,201 par voies ferrées, 2,328,841 par eau, et 18,494,232, par diligences ou routes. Ce total représente, sur 1911, une augmentation de 1,869,467 milles, dont 1,046,868 par voie ferrée, 247,243 par eau, et 575,356 par routes. L'augmentation dans le nombre des lettres et cartes postales qu'on estime avoir été envoyées pendant l'année fiscale 1911-12, a été de 67,321,000, soit 12 p.c. Les dépenses du ministère se sont augmentées de \$1,217,812, et le surplus provenant des opérations du service postal, a été de \$1,320,220. Durant l'année fiscale 1911-12, le taux du transport postal sur les colis, du Canada à Terre-Neuve, a été réduit de 15 à 12 cents par livre, et de 24 à 12 cents par livre, pour

TRANSPORTS ET COMMUNICATIONS.

ceux allant du Canada à la Nouvelle-Zélande. Les taux du transport des colis postaux venant de Terre-Neuve et de la Nouvelle-Zélande au Canada, ont été pareillement réduits. On a effectué un arrangement par lequel les journaux et les périodiques canadiens peuvent être envoyés dans le sud de l'Afrique au même taux que ceux qui sont transportés à l'intérieur du Canada. Le transport par la poste des lettres allant de l'Australie et de la Rhodésie du sud au Canada et dans les autres parties de l'empire britannique, a été réduit de 2d à 1d par demi-once. On a introduit une nouvelle forme de bons de poste dans le système canadien des bons de poste; cette forme, entre autres améliorations, contient un espace pour écrire le nom de l'acheteur. Parmi les améliorations postales plus récentes, il faut noter l'établissement, entre le Canada et le Royaume-Uni, d'un service de colis postaux et de radio-télégraphie perfectionné.

Lors de son adoption au Canada, le 10 octobre 1908, le système rural de distribution postale était limité aux routes alors desservies par des diligences; mais, sur les réclamations de personnes résidant sur des routes autres que celles-ci, on a adopté de nouveaux règlements qui permettent d'étendre cette distribution aux résidents des districts ruraux situés sur des chemins importants, bien définis, et ayant au moins un mille de long. Ces nouveaux règlements ont été mis en vigueur le, ou vers le 1er juin 1912. On a aussi fait des arrangements suivant lesquels les courriers des routes postales rurales doivent vendre des timbres, recevoir les demandes et l'argent, en ce qui concerne les mandats-poste et les bons de poste. Chaque personne désirant bénéficier de la distribution postale rurale, doit payer \$3 au ministère des Postes, pour une boîte de poste qui doit être placée sur un poteau convenable, situé sur la bord de la route suivie par le courrier. Depuis octobre 1908, on a désigné plus de 1,450 routes comme routes postales rurales, et l'on a mis en place près de 50,000 boîtes de poste. Une nouvelle révision des règlements a été effectuée en mai 1913, et les règlements révisés pourvoient entre autres, à l'enregistrement des lettres et autres documents postaux, quand il est demandé, au taux de 5 cents en sus de l'affranchissement ordinaire.

54. Recettes et dépenses du ministère des Postes, par périodes quinquennales de 1868 à 1910, et pour les années 1911 et 1912.

Année fiscale.	Recettes	Dépenses.	Déficit.	Surplus.
	nettes.			
	\$	\$	\$	\$
1868.....	808,858	785,299	-	23,559
1870.....	788,905	933,399	144,494	-
1875.....	1,172,381	1,509,113	336,732	-
1880.....	1,179,678	1,818,271	638,593	-
1885.....	1,790,495	2,488,315	697,820	-
1890.....	2,357,389	3,074,470	717,081	-
1895.....	2,792,790	3,593,647	800,857	-
1900.....	3,183,984	3,645,646	461,662	-
1905.....	5,125,373	4,634,528	-	490,845
1910.....	7,958,547	7,215,337	-	743,210
1911.....	9,146,952	7,954,223	-	1,192,729
1912.....	10,482,255	9,172,035	-	1,310,220

MINISTÈRE DES POSTES.

55. Nombre de bureaux de poste du Canada et évaluation du nombre des lettres et cartes postales envoyées par périodes quinquennales, de 1868 à 1910, et pendant les années 1911 et 1912.

Année fiscale.	Nombre de bureaux de poste.	ÉVALUATION DU NOMBRE ENVOYÉ.			Cartes postales.
		Lettres chargées.	Lettres franco.	Total de lettres mises à la poste.	
1868.....	3,638	704,750	733,000	18,100,000	-
1870.....	3,820	1,000,000	1,034,000	24,500,000	-
1875.....	4,892	1,750,000	1,290,000	42,000,000 ¹	-
1880.....	5,773	2,040,000	1,464,000	45,800,000	7,800,000
1885.....	7,084	2,060,000	2,960,000	68,400,000	13,800,000
1890.....	7,913	3,280,000	3,870,000	94,100,000	19,480,000
1895.....	8,832	3,183,200	4,441,000	107,565,000	24,025,000
1900.....	9,627	4,312,000	6,318,000	178,292,500	27,130,000
1905.....	10,879	6,594,500	9,716,000	285,541,000	29,941,000
1910.....	12,887	10,465,000	14,975,500	456,085,000	45,105,000
1911.....	13,324	11,584,000	16,382,000	504,233,000	49,313,000
1912.....	13,859	13,021,000	18,215,000	566,140,000	54,727,000

¹Y compris les cartes postales (émises pour la 1ère fois en 1871).

56. Nombre de bureaux de poste au Canada et évaluation du nombre de lettres et cartes postales envoyés par provinces en 1912.

Provinces.	Nombre de bureaux de poste.	ÉVALUATION DU NOMBRE ENVOYÉ.			Cartes postales.
		Lettres chargées.	Lettres franco.	Total de lettres mises à la poste.	
Alberta.....	919	767,000	663,000	32,897,000	2,066,000
Colombie-Britannique.....	672	1,364,000	1,015,000	55,371,000	2,714,000
Manitoba.....	737	1,358,000	1,110,000	58,195,000	3,652,000
Nouveau-Brunswick.....	1,452	419,000	398,000	18,566,000	1,701,000
Nouvelle-Ecosse.....	2,003	598,000	671,000	28,369,000	2,372,000
Ontario.....	3,845	5,245,000	11,644,000	240,232,000	33,393,000
Ile du Prince-Edouard.....	470	85,000	79,000	3,476,000	230,000
Québec.....	2,508	2,480,000	2,060,000	99,068,000	6,715,000
Saskatchewan.....	1,229	690,000	563,000	29,250,000	1,844,000
Yukon.....	24	15,000	12,000	716,000	40,000
Total.....	13,859	13,021,000	18,215,000	566,140,000	54,727,000

57. Subsidés accordés aux malles et paquebots, 1910-1912.

Service.	1910.	1911.	1912.
	\$	\$	\$
Canada et Cuba.....	-	29,167	16,667
Canada et Grande-Bretagne.....	596,427	600,000	555,657
Canada et Afrique australe.....	146,000	146,000	146,000
Canada et Australie.....	180,509	180,509	180,509
Canada (Atlantique) et Australie et Nouv.-Zélande.....	-	100,000	120,000
Canada et Nouvelle-Zélande.....	11,680	-	-
Canada et Mexique et océans Atlantique et Pacifique.....	104,167	113,542	125,000
Canada et France ¹	147,222	193,750	174,488
Canada, Chine et Japon ¹	73,000	120,855	120,855
Canada, Chine et Japon (additionnels).....	48,667	-	-
Canada et Terre-Neuve.....	10,095	9,312	8,591
Canada et Manchester, Angleterre.....	34,781	35,000	35,000

¹En vertu d'un statut spécial.

TRANSPORTS ET COMMUNICATIONS.

57. Subsidés accordés aux malles et paquebots, 1910-1912—fin.

Service.	1910.	1911.	1912.
	\$	\$	\$
Saint-Jean et Glasgow	11,250	9,000	9,375
Saint-Jean, Dublin et Belfast	3,750	5,250	3,000
Saint-Jean, Halifax et Londres)	40,000	40,000	40,000
Saint-Jean et Digby	19,792	19,807	19,936
Saint-Jean, Digby, Bear-River et Clementsport.	1,473	1,500	1,500
Saint-Jean, Annapolis et Granville	1,471	1,500	1,500
Saint-Jean, Halifax via Yarmouth	8,654	8,269	9,500
Saint-Jean et Minas-Basin	3,000	3,000	5,105
Saint-Jean et Westport	1,500	1,500	2,500
Saint-Jean, Halifax, Antilles et Amérique du Sud	65,700	65,700	65,700
Saint-Jean et Margaretville	2,500	2,437	2,500
St-Jean, Port Wade et Bridgetown	-	-	1,146
Halifax et Jamaïque	13,800	-	-
Halifax, Saint-Jean, Terre-Neuve et Liverpool	20,000	20,000	20,000
Halifax et Terre-Neuve	4,000	4,000	4,000
Halifax et Canso	4,000	4,000	4,000
Halifax et Spry-Bay	2,500	2,308	2,500
Halifax et côte occidentale du Cap-Breton	-	-	1,714
Halifax, et port, au Sud du Cap-Breton et du lac Bras d'Or	-	-	3,680
Iles de la Madeleine et terre ferme	12,000	15,000	15,000
Grand-Maaan et terre ferme	7,000	7,000	7,000
Ile du P.-E., et Grande-Bretagne	-	7,500	7,500
Ile du P.-E., et terre ferme	12,500	12,500	12,500
Ile du P.-E., Cap-Breton et Terre-Neuve	8,000	8,000	12,000
Québec et Gaspé	8,500	8,500	8,500
Québec, Natshquan et Blanc-Sablon	20,000	20,000	13,667
Québec et Ile-d'Orléans	-	500	2,000
Québec et côte nord de l'Ile d'Orléans	-	-	2,500
Baie de Mahone et Ile Tancook	-	-	833
Pictou, Murray Harbour, etc., et Georgetown	6,000	6,000	6,000
Pictou et Chéticamp	2,000	2,000	2,097
Pointe-Mulgrave et Guysboro	5,000	5,000	5,404
Pointe-Mulgrave, Saint-Pierre, etc.	6,000	6,000	6,000
Pointe-Mulgrave et Canso	4,000	4,000	4,756
Pointe-Mulgrave et Chéticamp	5,000	5,000	5,000
Petit de Grat et terminus Mulgrave de l'Int.	3,000	2,750	3,240
Baddeck, Grand-Narrows, etc.	5,825	7,450	5,825
Gaspé, Dalhousie et Campbellton	12,875	12,500	13,500
Bassin de Gaspé, rive nord du golfe et du fleuve St. Laurent	-	-	1,000
Sydney et autour de l'Ile du Cap-Breton	-	-	5,000
Sydney et Whycomomagh	2,000	3,000	3,000
Sydney et Ports de baie Saint-Laurent	1,500	6,500	6,500
Saint-Stephen, Sainte-Croix, etc.	3,000	3,000	3,000
Baie Sainte-Catherine et Tadousac	3,054	3,500	3,500
Victoria, Vancouver et Skagway	12,500	12,500	12,500
Victoria et Ile Vancouver (côte ouest)	5,000	5,000	5,000
Victoria et San-Francisco	3,000	3,000	3,000
Rivière Peticodiac et comté de Cumberland, N.-E.	2,000	2,000	2,000
Newcastle, Neguac et Escuminac, Rivière Miramichi	2,000	2,500	2,500
Ile Pelée et terre ferme	5,000	5,000	5,000
Annapolis et Hull, Angleterre	4,000	-	2,000
Pointe Froudes et Lockeport	937	600	600
Rivière Bonaventure et Petit Rocher	3,000	-	-
Prince-Rupert, C.-B., et Iles de la Reine Charlotte	2,200	7,600	8,200
Rivière du Loup et Tadousac	8,544	11,750	13,200
St.-Jean et Cumberland Basin	3,000	3,000	3,000
St.-Jean et St.-André	1,000	3,385	3,769
Service des goélettes bas du fleuve	1,000	-	-
Shippegan, Caraquet et Ile Miscou	-	500	1,500
Kenora, Rainy River et Fort Frances	-	-	4,999
Chéticamp, Sydney et St. Johns	-	-	1,500
Total des subsides et subventions	1,736,373	1,918,941	1,904,513

MINISTÈRE DES POSTES

58. Fonctionnement du système des mandats-poste au Canada, 1801-1912.

Année fiscale.	Mandats émis au Canada.	Valeur des mandats émis au Canada.	PAYABLES,		Valeur des mandats émis dans d'autres pays, et payables au Canada.
			Au Canada.	Dans les autres pays.	
	Nombre.	\$	\$	\$	\$
1901.	1,151,024	17,956,258	14,324,289	3,631,969	2,592,845
1902.	1,446,129	23,549,402	18,423,035	5,126,367	3,575,803
1903.	1,668,705	26,868,202	20,761,078	6,107,124	4,604,528
1904.	1,869,233	29,652,811	21,706,474	7,946,337	5,197,122
1905.	1,924,130	32,349,476	23,410,485	8,938,991	5,602,257
1906.	2,178,549	37,355,673	26,133,565	11,222,108	6,533,201
1907 (9 mois)	1,845,278	32,160,098	21,958,855	10,201,243	5,393,042
1908.	2,990,691	49,974,007	31,836,629	18,137,378	7,933,361
1909.	3,596,299	52,627,770	36,577,552	16,050,218	7,794,751
1910.	4,178,752	60,967,162	41,595,205	19,371,957	8,048,467
1911.	4,840,896	70,614,862	45,451,425	25,163,437	8,664,557
1912.	5,777,757	84,065,891	52,568,433	31,497,458	8,712,667

NOTE. Pour de 1868 à 1900 voir Annuaire du Canada 1911, p. 289.

59. Mandats-poste, par provinces, 1908-1912.

Provinces.	1908.	1909.	1910.	1911.	1912.
Nombre de bureaux d'émission—	Nomb.	Nomb.	Nomb.	Nomb.	Nomb.
Canada	2,918	3,114	3,311	3,501	3,673
Alberta	96	123	150	203	225
Colombie-Britannique	166	182	210	235	280
Manitoba	196	214	228	238	250
Nouveau-Brunswick	164	169	168	172	180
Nouvelle-Ecosse	281	280	282	293	296
Ontario	1,089	1,150	1,191	1,219	1,242
Île du Prince-Edouard	33	33	33	33	33
Québec	728	771	799	822	847
Saskatchewan	157	185	242	279	314
Territoire du Yukon	8	7	8	7	6
Nombre de mandats émis—					
Canada	2,990,691	3,596,299	4,178,752	4,840,896	5,777,757
Alberta	169,413	235,790	316,815	404,425	535,250
Colombie-Britannique	276,777	343,549	427,231	541,700	679,017
Manitoba	264,459	328,988	383,314	425,315	511,167
Nouveau-Brunswick	113,616	138,488	150,287	154,918	167,684
Nouvelle-Ecosse	254,819	278,631	303,606	325,200	362,180
Ontario	1,152,301	1,300,202	1,462,731	1,674,749	1,943,540
Île du Prince-Edouard	17,947	21,535	24,636	25,374	27,027
Québec	529,953	641,800	689,772	767,449	872,343
Saskatchewan	198,806	295,262	409,950	511,290	669,926
Territoire du Yukon	12,600	12,054	10,410	10,476	9,623
Recettes de l'émission des mandats—	\$	\$	\$	\$	\$
Canada	49,974,007	52,627,770	60,967,162	70,614,862	84,065,891
Alberta	2,756,393	3,453,639	4,774,877	6,170,036	8,142,612
Colombie-Britannique	6,116,945	6,136,010	7,929,038	10,141,107	12,269,040
Manitoba	4,480,227	4,862,384	5,426,855	5,875,071	7,328,677
Nouveau-Brunswick	1,933,405	2,306,280	2,426,862	2,330,667	2,430,285
Nouvelle-Ecosse	3,712,223	3,863,256	4,115,865	4,374,325	4,815,748
Ontario	17,356,484	16,746,090	18,513,861	21,554,936	25,146,215
Île du Prince-Edouard	296,515	334,238	369,564	375,092	398,236
Québec	9,258,568	9,758,107	10,433,195	11,348,248	12,713,948
Saskatchewan	3,510,023	4,681,144	6,559,824	8,024,158	10,455,057
Territoire du Yukon	553,224	486,615	417,221	421,222	366,073

TRANSPORTS ET COMMUNICATIONS

60. Nombre et valeur des bons de poste reçus, 1908-1912.

Valeur.	1908.	1909.	1910.	1911.	1912.
	Nomb.	Nomb.	Nomb.	Nomb.	Nomb.
\$ c.					
0.20.....	88,298	94,872	112,730	125,880	134,440
0.25.....	168,812	182,015	213,278	237,435	270,160
0.30.....	118,613	125,358	145,453	160,891	174,426
0.40.....	112,722	114,761	133,850	147,058	161,396
0.50.....	224,906	239,763	283,773	316,661	350,800
0.60.....	98,958	99,293	114,680	128,502	143,081
0.70.....	52,737	57,386	65,867	74,018	81,299
0.75.....	106,967	118,044	142,181	157,494	176,759
0.80.....	76,779	81,001	94,626	105,952	114,110
0.90.....	68,479	72,261	84,929	95,485	107,140
1.00.....	391,945	403,267	469,292	528,172	586,094
1.50.....	147,563	141,282	159,540	178,854	195,092
2.00.....	236,657	238,603	275,040	307,378	337,298
2.50.....	86,204	81,740	94,852	108,334	117,835
3.00.....	144,981	137,090	159,920	183,133	203,688
4.00.....	102,607	94,121	107,603	122,487	133,647
5.00.....	225,969	212,592	244,436	274,747	297,875
10.00.....	147,145	137,054	157,767	179,183	199,996
Total des bons de poste reçus, nomb.	2,600,342	2,630,503	3,059,817	3,431,667	3,785,135
Valeur totale..... \$	5,310,588	5,112,853	5,904,414	6,665,502	7,344,614
Commission reçue..... "	56,318	55,990	64,996	73,100	80,550
Bons de poste émis aux maîtres de poste..... nomb.	2,662,630	2,780,610	3,167,820	3,551,065	3,908,295
Valeur des bons de poste émis... \$	5,457,612	5,379,606	6,139,305	6,927,153	7,634,746

61. Emission de timbres-poste, etc., 1911-1912.

Dénominations.	Emission 1911.		Emission 1912.	
	nombre.	valeur.	nombre.	valeur.
		\$		\$
Timbres de 1 centin.....	294,690,400	2,946,904	327,464,300	3,274,643
" 2 ".....	293,623,000	5,872,460	312,884,000	6,257,680
" 5 ".....	11,211,550	560,578	12,910,150	645,508
" 7 ".....	3,851,750	269,623	4,105,150	287,361
" 20 ".....	2,877,525	287,753	3,493,650	349,365
" 50 ".....	647,975	129,595	762,400	152,480
" 50 ".....	130,900	65,450	140,275	70,137
Timbres de dist. par expès de 10 cent.	130,880	13,088	151,215	15,121
" pour port insuffisant 1 centin.....	510,900	5,109	498,500	4,985
" " " 2.....	1,253,500	25,070	1,354,100	27,082
" " " 5.....	496,400	24,820	596,100	29,805
Livrets de timbres de 2 centins.....	1,594,014	387,253	1,865,024	466,256
Bandes postales de 1 centin.....	517,200	6,206	634,200	7,610
Cartes postales de 1 ".....	27,525,900	275,259	28,282,100	282,821
Cartes d'annon. de 1 cent. (16 par feuil.)..	790,000	7,900	1,100,000	11,000
" " 1 " (8).....	2,384,000	23,840	2,912,000	29,120
" " 1 centin (simple).....	524,500	5,245	374,600	3,746
Cartes de l'Union postale de 2 centins....	82,600	1,652	60,600	1,212
Cartes-réponses de 2 centins.....	240,300	4,986	231,800	4,636
Enveloppes timbrées de 1 centin.....	1,668,900	20,027	1,844,300	22,132
" " 2 centins.....	3,113,100	68,488	3,718,000	81,796
Bandes p. journaux de 1, 2 et 3 cent.....	927,700	9,277	960,600	9,606
Coupons rép. internationaux de 6 cent....	7,675	460	9,300	558
Totaux.....	648,764,669	11,011,043	706,352,364	12,034,660

VI.—TRAVAIL.

Le ministère du Travail du gouvernement fédéral, a été établi en 1900 par l'article 10 de la Loi de conciliation adoptée en 1900 (63-64. Vic., c. 24); elle avait tout d'abord pour but principal de recueillir des renseignements statistiques et autres sur la situation du travail, et de publier chaque mois la Gazette du Travail. De 1900 à 1909, le ministère fut géré par le maître général des Postes, qui était alors aussi ministre du Travail. On l'érigea en ministère spécial conformément à la Loi du ministère du Travail, 1909 (8-9 Ed. VII, c. 22). La Loi des enquêtes sur les différends industriels, 1907, (6-7 Edouard VII, c. 20) et la Loi des enquêtes sur les coalitions (combines), 1910, (9-10, Edouard VII, c. 9), ont encore ajouté aux devoirs et aux responsabilités du ministère, dont le travail avait augmenté d'autre part, spécialement par suite de l'enquête sur les prix de gros et de détail des denrées canadiennes, et les questions relatives au coût de la vie.

Situation du travail, en 1912.—Comme le fait remarquer la Gazette du Travail de janvier 1913, l'année 1912 a surpassé toutes les précédentes en activité commerciale et industrielle, l'essor pris en 1911 ayant fait plus que de se maintenir. De nouvelles compagnies manufacturières se sont établies, tandis que d'autres existant déjà se sont développées dans des proportions inconnues jusqu'ici. La main-d'œuvre, sur les fermes fut loin de répondre à la demande qu'on en faisait. Pendant toute l'année, une activité sans précédent régna dans les établissements manufacturiers et fabriques de tout genre, où le travail atteignait son maximum et même, dans bien des cas, exigeait des heures supplémentaires. On a signalé généralement un manque d'ouvriers et d'ouvrières proprement dits. On a eu presque constamment besoin d'un bon nombre de journaliers qu'occupaient les divers travaux de construction de chemins de fer ou d'intérêt public. A la fin de l'année, les perspectives annonçaient d'une façon exceptionnellement brillante la continuation de la prospérité.

Organisation du travail, au Canada.—Suivant les rapports reçus à la fin de 1912, le nombre total des membres des unions ouvrières était de 160,120, partagé entre, 1,883 branches locales d'organisations d'unions ouvrières de tout genre. Suivant les rapports de la fin de 1911, le nombre des membres était alors de 133,132, compris dans 1,741 branches. Sur le nombre total des membres des unions ouvrières, en 1912, 136,789 faisaient partie d'unions internationales, divisées en 1,638 branches locales.

Différends industriels.—Suivant le rapport de la Gazette du Travail de février 1913, le nombre des grèves et des fermetures de fabriques (lockouts) au Canada, en 1912, a été de 150, contre 99 en 1911, 84 en 1910, et 69 en 1909. Une grande proportion des grèves et fermetures de fabriques de 1912 a été, cependant, relativement de peu d'importance, pas moins de 111 du nombre de celles qui ont commencé au cours de l'année, n'ayant affecté que moins de 300 ouvriers, tandis que 85 ont affecté moins de 200 ouvriers. Les différends de nature plus sérieuse, comme affectant un plus grand nombre d'employés, ont été ceux des journaliers employés sur les chemins de fer, en Colombie-Britannique. Deux différends affectant directement 9,000 journaliers travaillant à la construction des chemins de fer, se sont produits sur des lignes alors en voie de construction dans cette province, la perte approximative de temps entraînée par ces différends étant élevée à 441,000 journées de travail. Une grève des ouvriers

confectionneurs qui se produisit en juin, à Montréal, et dura presque sept semaines, causa aux employés une perte d'environ 143,500 jours de travail, le nombre des employés mis à la porte des ateliers s'élevant à 4,500. D'autres différends sérieux de l'année ont été ceux des mineurs de charbon à Cumberland et à Ladysmith, ainsi que celui des mineurs d'or à Porcupine, Ont., dont aucun n'était encore terminé à la fin de l'année. Il s'est produit un grand nombre de grèves dans l'industrie de la construction, et quelques-unes causèrent aux ouvriers une perte de temps considérable, spécialement la grève des charpentiers, à Winnipeg et à Calgary. Cependant, la majorité de ces grèves ne se produisaient que pour demander de nouvelles échelles de prix, et n'eurent qu'une durée relativement courte. Le temps perdu, en 1912, par suite de différends industriels, s'est élevé approximativement à 1,099,208 jours de travail, et ce nombre n'est guère qu'un peu plus de la moitié de celui des jours perdus au cours de l'année précédente.

Des grèves et fermetures de fabriques qui ont commencé en 1912, 66 se sont produites dans Ontario, et 24 dans Québec. Seize différends survinrent en Saskatchewan, 13 dans Alberta, 10 en Colombie-Britannique, 7 au Manitoba, 6 au Nouveau-Brunswick et 5 en Nouvelle-Ecosse, tandis qu'une seule dispute, celle des vérificateurs de marchandises de fret et des facteurs du chemin de fer du Pacifique Canadien fit ressentir ses effets dans plus d'une province. Durant l'année, on n'a signalé aucune grève dans l'Ile du Prince Edouard. La grande majorité des différends avaient pour cause des demandes d'augmentation de salaires, et dans quelques cas aussi, de diminution d'heures de travail. Sur les 150 différends qui ont existé en 1912, 59 ont été réglés par des négociations entre les parties intéressées, une fut réglée par arbitrage, et deux par conciliation. Dans quinze cas, les grévistes furent remplacés, et dans onze autres cas, ils reprirent le travail, quelques-uns d'entre eux ayant été remplacés par d'autres hommes. Au cours de dix différends, on reprit le travail pendant qu'on faisait une enquête, ou qu'on travaillait à un arrangement. Dans le même nombre de cas, le travail fut repris sur acceptation des conditions des patrons. Il y eut, à la fin de l'année, dix-neuf différends non réglés, ou dont on n'a pas rapporté le mode de règlement.

Prix de gros des denrées au Canada.—En 1910, le ministère du Travail a publié un rapport spécial par R. H. Coats, B.A., F.S.S., sur les prix de gros du Canada, pendant les 20 années, de 1890 à 1909, et ce rapport a été depuis suivi de rapports annuels semblables sur les prix, en 1910, 1911 et 1912. Dans ces rapports, les prix sont calculés sur des indices unitaires basés sur les prix moyens de 230 à 272 denrées choisies, pendant la période de 1890 à 1899. Le plan suivi par le ministère a compris la collection, d'après les meilleures sources possibles, des prix de gros d'une liste choisie de denrées, pendant 23 ans, les prix étant, en règle générale, ceux du premier jour de marché de chaque mois, sur les principaux marchés des articles cotés. Les denrées choisies ont été divisées en 13 groupes généraux. Représentant par le chiffre 100 le prix moyen des denrées pendant la période-base, les tableaux et diagrammes publiés dans les rapports, indiquent le cours des prix, pendant les 23 années de 1890 à 1912, pour toutes les denrées combinées, pour chacun des 13 groupes, et pour chaque denrée, en particulier.

PRIX DE GROS DES DENRÉES

COURS DES PRIX DE GROS, AU CANADA, 1890-1912.

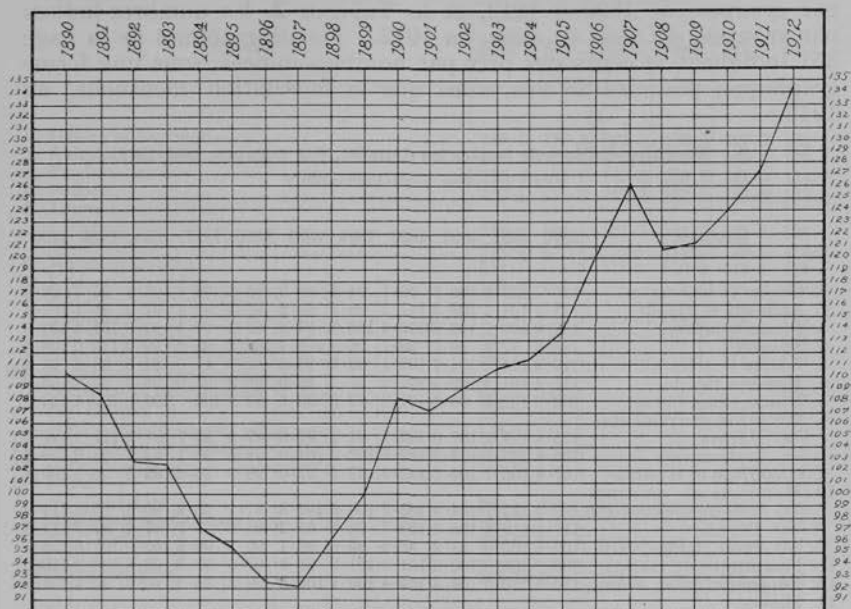

Nombre des denrées: 272. Prix moyens 1890-1899 = 100.

COURS DES PRIX DE GROS, AU CANADA, 1912.



Nombre des denrées: 272. Prix moyens 1880-1899 = 100.

TRAVAIL.

Le Tableau 1 donne les nombres-indices de toutes les denrées par groupes, de 1890 à 1912, et le Tableau 2, les nombres-indices par groupes, de mois en mois, en 1912. Les diagrammes de la page 351 indiquent le cours des prix par nombres-indices, sous une forme graphique, pour les 23 ans, ainsi que la fluctuation mensuelle, en 1912.

1. Nombres-indices de toutes les denrées, par groupes, 1890-1912.

(Prix moyens, 1890-1899=100.)

Groupes.	1890.	1891.	1892.	1893.	1894.	1895.	1896.	1897.	1898.	1899.	1900.
1. Grains et fourrages...	116.7	123.9	106.7	99.1	94.3	98.8	85.2	80.6	98.8	96.7	99.9
2. Animaux et viande.....	111.2	104.7	108.5	117.7	98.7	92.2	82.4	90.4	97.9	95.1	103.4
3. Produits laitiers.....	103.0	106.2	105.8	110.4	104.6	94.8	90.1	90.1	92.9	101.4	109.0
4. Poisson.....	103.3	97.3	90.6	99.7	96.4	101.4	102.6	98.6	99.6	110.0	106.4
5. Autres denrées aliment.	120.3	121.3	104.7	102.1	95.0	95.2	87.1	86.0	94.3	93.6	96.4
6. Matières textiles.....	111.4	104.2	102.2	101.2	97.3	93.6	96.9	98.0	95.2	99.8	100.0
7. Peaux, cuirs, bottes.....	100.6	102.6	99.8	101.8	89.9	98.6	92.9	100.	105.0	109.4	113.8
8. Métaux et instruments—											
(a) Métaux.....	125.4	114.4	107.6	102.1	91.1	87.0	87.5	85.7	87.6	111.9	121.2
(b) Instruments.....	103.8	103.2	102.9	102.6	102.2	101.0	98.5	93.1	94.3	98.0	100.1
9. Chauffage et éclairage..	107.4	106.7	106.6	102.9	97.5	97.0	98.9	96.4	93.5	96.9	100.8
10. Matériaux de construct											
(a) Bois de construction	103.5	102.7	104.4	103.7	104.6	102.8	97.1	93.9	90.8	95.8	114.0
(b) Divers.....	117.6	110.4	106.8	103.7	98.7	95.2	93.9	87.7	87.4	97.2	111.8
(c) Peint., huiles, verre.	109.5	103.8	98.2	98.6	95.5	96.1	96.2	95.5	100.0	107.6	125.9
11. Fournitures de maison..	100.2	100.5	100.9	101.1	101.3	97.9	97.5	99.8	99.6	100.2	110.2
12. Drogues et prod. chim..	110.5	110.3	104.4	104.4	103.1	100.3	99.8	96.5	96.8	93.3	101.5
13. Divers—											
(a) Fourrures.....	86.5	99.7	103.7	123.6	113.5	80.5	80.7	88.0	111.1	111.8	147.3
(b) Liqueurs, tabacs...	94.9	99.0	99.7	99.4	98.7	99.4	98.0	103.9	103.9	102.3	103.3
(c) Divers.....	112.0	106.7	98.9	100.3	93.7	91.3	92.6	91.2	103.3	109.5	113.0
Total.....	110.3	108.5	102.8	102.5	97.2	95.6	92.5	92.2	96.1	100.1	108.2

Groupes.	1901.	1902.	1903.	1904.	1905.	1906.	1907.	1908.	1909.	1910.	1911.	1912.
1. Grains et fourrages	107.3	116.1	106.5	115.5	116.4	118.5	140.2	148.3	149.9	140.7	148.4	167.3
2. Animaux et viande.	111.3	122.2	117.9	111.3	120.7	130.1	138.8	129.6	148.6	163.6	146.6	160.8
3. Produits laitiers...	120.5	106.9	108.9	107.2	115.1	120.2	131.5	136.3	133.6	135.7	136.2	159.0
4. Poisson.....	113.2	110.2	116.2	119.5	115.7	121.8	129.5	120.5	134.0	145.1	143.6	155.7
5. Au. denrées alim..	98.6	98.4	98.1	101.8	100.7	103.1	112.5	110.3	107.6	111.3	118.7	126.0
6. Matières textiles.	103.6	101.0	105.9	110.4	114.6	123.4	126.1	111.0	108.3	114.6	119.2	120.7
7. Peaux, cuirs, bot- tes.....	112.8	118.2	115.7	113.6	119.6	128.1	125.5	120.0	135.4	135.4	139.6	152.4
8. Métaux et instru- ments—												
(a) Métaux.....	110.4	102.8	105.5	99.7	108.4	128.6	134.8	106.3	101.9	97.6	108.3	117.4
(b) Instruments...	102.2	104.7	105.7	106.2	106.1	106.0	107.1	104.2	104.5	104.5	104.5	104.7
9. Chauff. et éclairage	98.1	104.9	111.0	103.0	104.1	106.4	108.8	102.2	103.8	103.0	100.5	113.3
10. Matér. de constr.—												
(a) Bois de constr.	114.6	122.0	128.8	131.3	134.1	152.7	165.2	1162.	6154.	6158.	5165.	4166.
(b) Divers.....	106.0	104.6	107.7	107.2	106.8	104.7	108.7	107.5	105.7	109.2	102.6	105.4
(c) Peintures, hui- les, verre.....	121.9	128.1	126.3	122.4	125.3	134.3	139.1	135.3	134.7	145.5	154.5	148.6
11. Fournit. de maison	107.9	109.2	109.6	112.7	107.3	113.0	112.7	112.8	110.4	110.6	110.4	114.5
12. Drogues et prod. chimiques.....	99.8	120.2	105.5	109.6	106.4	106.3	108.5	107.1	103.9	109.5	112.1	115.5
13. Divers—												
(a) Fourrures...	140.9	145.2	168.1	171.3	217.4	229.2	239.4	231.8	227.2	234.5	252.9	297.3
(b) Liqueurs, ta- bacs.....	103.3	103.7	107.0	107.8	108.1	106.1	125.5	118.0	117.5	132.9	151.2	155.2
(c) Divers.....	110.9	116.8	115.9	119.1	121.1	120.9	123.0	117.6	121.6	118.0	100.3	104.3
Total.....	107.0	109.0	110.5	111.4	113.8	120.0	126.2	120.8	121.2	124.2	127.4	134.4

PRIS EN GROS DES DENRÉES.

2. Nombres-indices, par groupes des denrées, de mois en mois, 1912.

Groupes.	Janv.	Fév.	Mars.	Avril.	Mai.	Juin.
1. Grains et fourrage.....	168.5	173.2	175.4	178.5	187.3	189.7
2. Animaux et viande.....	144.6	150.8	153.5	161.2	169.5	172.9
3. Produits laitiers.....	176.3	186.6	167.8	159.5	141.0	138.2
4. Poisson.....	159.4	140.6	163.0	163.2	154.0	152.0
5. Autres comestibles—						
(a) Fruits et légumes.....	149.9	158.2	161.2	164.4	169.6	138.1
(b) Divers.....	118.3	117.9	118.7	119.2	120.0	119.2
6. Matières textiles.....	114.7	116.9	118.9	120.3	119.4	119.5
7. Peaux, cuir, bottes.....	143.8	142.7	142.1	145.4	146.8	154.0
8. Métaux et instruments—						
(a) Métaux.....	113.2	112.8	112.8	113.6	115.4	116.1
(b) Instruments.....	104.7	104.7	104.7	104.6	104.6	104.6
9. Chauffage et éclairage.....	106.0	107.4	108.0	111.1	111.6	110.2
10. Matériaux de construction—						
(a) Bois de construction.....	165.0	164.5	165.4	164.3	165.1	166.4
(b) Divers.....	102.6	102.9	102.9	102.6	103.8	104.2
(c) Peintures, huiles, verre.....	148.4	146.9	145.9	164.4	147.2	150.7
11. Fournitures de maison.....	112.4	112.8	112.8	112.8	112.8	112.8
12. Drogues et produits chimiques.....	114.0	114.0	114.0	114.0	114.0	114.7
13. Divers—						
(a) Fourrures.....	290.6	299.2	286.6	286.6	266.1	266.1
(b) Liqueurs et tabacs.....	167.7	170.4	167.7	167.7	162.4	162.4
(c) Divers.....	100.2	100.7	101.2	103.1	102.3	101.5
Toutes denrées.....	133.1	134.7	131.8	136.0	136.3	136.6

Groupes.	Juillet	Août.	Sept.	Oct.	Nov.	Déc.	Année
1. Grains et fourrage.....	171.9	159.3	158.4	152.8	151.0	144.8	167.3
2. Animaux et viande.....	168.8	162.0	162.4	162.0	160.7	162.2	160.8
3. Produits laitiers.....	139.5	144.0	147.8	159.9	173.0	174.0	158.9
4. Poisson.....	143.5	146.7	154.2	156.2	164.6	163.7	155.7
5. Autres comestibles—							
(a) Fruits et légumes.....	135.1	135.1	119.8	121.8	124.2	128.0	134.1
(b) Divers.....	118.6	118.5	118.1	117.9	117.1	115.7	118.3
6. Matières textiles.....	119.7	121.9	121.3	123.0	125.9	126.8	120.7
7. Peaux, cuir, bottes.....	155.0	154.8	157.6	158.2	163.5	165.3	152.4
8. Métaux et instruments—							
(a) Métaux.....	117.8	117.9	118.8	123.7	124.2	123.1	117.4
(b) Instruments.....	104.6	104.8	104.8	104.8	104.8	105.1	104.7
9. Chauffage et éclairage.....	113.0	113.1	112.8	114.6	125.6	125.6	113.3
10. Matériaux de construction—							
(a) Bois de construction.....	166.9	166.9	167.0	167.2	169.5	170.9	166.5
(b) Divers.....	104.4	104.9	105.9	110.3	109.8	112.9	105.4
(c) Peintures, huiles, verre.....	152.3	153.0	151.0	148.9	146.6	146.1	148.6
11. Fournitures de maison.....	116.1	116.1	117.0	118.1	118.1	118.1	114.5
12. Drogues et produits chimiques.....	116.8	116.7	116.7	117.6	117.2	117.2	115.5
13. Divers—							
(a) Fourrures.....	266.1	266.1	266.0	358.0	358.0	358.0	297.3
(b) Liqueurs et tabacs.....	153.4	153.4	151.1	136.1	135.0	135.0	155.2
(c) Divers.....	101.9	105.1	107.0	110.5	110.2	109.5	104.3
Toutes denrées.....	134.1	133.3	132.7	135.0	136.6	136.8	134.4

T R A V A I L .

On verra par les tableaux et diagrammes, que tout élevé qu'était le niveau atteint en 1911, par les prix de gros, au Canada, le plus élevé sans doute qu'ait vu la génération actuelle, une augmentation encore plus forte et progressive s'est produite en 1912. Le niveau indiqué par le nombre-indice de 127.4, en 1911, a monté à 134.4, en 1912, soit un gain de sept points. Durant la période couverte par les recherches, (1890-1912), les prix n'ont, en aucun temps atteint le niveau de 1911-1912, excepté peut-être en 1907, où, cependant, le point le plus élevé était encore bien inférieur à celui de 1911-1912.

De 1890 à 1897, comme on le voit par le grand diagramme de la page 351, le mouvement alla constamment en décroissant. Depuis 1897, la tendance s'est rapidement dirigée vers la hausse, ne subissant d'interruption sérieuse qu'en 1907-1908, le tout constituant le mouvement qui a soulevé la discussion générale et continue des dernières années sur le "coût élevé de la vie". L'année 1912 paraît avoir encore avancé davantage dans cette direction ascendante. On peut comprendre combien le point atteint est élevé en considérant que la simple moyenne des prix des articles compris dans l'enquête, indique que le niveau général est d'environ 46 p.c. plus élevé en 1912 qu'en 1897, mais si l'on tient compte de l'importance plus grande de certains groupes d'articles commerciaux, l'augmentation approche de 60 p.c.

Prix de détail des denrées.—Le ministère du Travail a recueilli des rapports indiquant les prix-courants de détail des denrées, pendant les années 1910, 1911 et 1912, et d'après ces prix, on a calculé une moyenne-type des dépenses hebdomadaires d'une famille de cinq membres, ayant un revenu de \$800. Les résultats en sont donnés dans le Tableau 3.

3. Moyenne-type des dépenses hebdomadaires d'une famille de cinq membres, ayant un revenu annuel de \$800.

Année.	Nourriture.	Loyer.	Chauffage, éclairage, etc.	Total.
	\$ c.	\$ c.	\$ c.	\$ c.
1910.	6.749	3.810	1.682	12.241
1911.	7.009	4.120	1.765	12.894
1912.	7.407	4.372	1.859	13.638

Ainsi, un budget hebdomadaire qui eut été de \$12.24 en 1910, était de \$12.89 en 1911, et de \$13.64 en 1912. L'augmentation de 1911 sur 1910 a été de 6.1, et celle de 1912 sur 1911, de 5.8 p.c., se montant à 65 centins en 1911, et à 74 centins en 1912, tandis que l'augmentation de 1912 sur 1910 a été de 11.4 p.c., soit \$1.40.

VII.—FINANCES.

Sous le titre général de Finances, sont groupées dans la section VII, des statistiques relatives aux comptes publics du gouvernement fédéral, comprenant les recettes et dépenses, la dette publique, l'actif et le passif, la monnaie et le revenu de l'intérieur. On y a ajouté des tableaux indiquant les recettes et dépenses de chacun des gouvernements provinciaux du Canada; ces tableaux sont suivis par des statistiques concernant les banques, les compagnies d'assurance et de prêts, et les sociétés de construction.

Comptes publics.—Le système canadien des finances publiques, qui est basé sur le système britannique, comprend un fonds consolidé auquel sont créditées, et par lequel sont payées les recettes et dépenses de l'année fiscale se terminant le 31 mars. Il y a en sus divers comptes se rapportant aux prêts, à l'amortissement de la dette, à l'administration des chemins de fer, aux dépenses des travaux publics, et à un certain nombre d'autres frais. Au cours des quatre années fiscales de 1910-1913, le revenu du compte des fonds consolidés s'est constamment élevé; de sorte que les recettes de chacune de ces années ont été plus élevées que celles de toute année précédente. Ainsi, comme on le voit par le Tableau 1, les recettes totales qui étaient de \$101,503,711 en 1910,—la première fois qu'elles ont dépassé \$100,000,000,—se sont élevées à \$168,689,903 en 1913. Pendant chacune de ces années, aussi, il y a eu sur les dépenses un surplus de recettes suffisant pour pourvoir aux dépenses ordinaires encourues pendant l'année, de même que pour affecter des sommes considérables à la construction du chemin de fer Transcontinental National.

Le Tableau 1 indique les principaux articles des recettes et dépenses, ainsi que le surplus sur le fonds consolidé, pendant les années fiscales de 1910 à 1913. Le Tableau 2 donne, pour la période de 1868 à 1912, la différence entre les recettes venant des douanes et de l'accise (taxes), et celles provenant d'autres sources, et indique le surplus ou le déficit de chaque année sur le fonds consolidé. On verra par ce tableau que durant les 45 années écoulées depuis la confédération, les surplus se sont produits pendant 33 ans, et que les déficits ne se sont produits que dans 12 ans. Il y a eu des surplus annuels depuis 1898, et ces surplus ont augmenté pendant les trois dernières années. Les tableaux de 3 à 6 donnent les détails des recettes et dépenses sur le fonds consolidé. Les Tableaux 7 et 8 donnent les recettes et dépenses totales annuelles, y compris les recettes et dépenses sur compte du fonds consolidé, ainsi que les articles étrangers qui ne sont portés ni au crédit ni au débit de ce compte. Les Tableaux de 9 à 12 ont trait à la dette publique et, de 9 à 11, indiquent les montants auxquels se sont maintenus les divers articles dans chaque année écoulée depuis la confédération; le Tableau 12 donne les détails des prêts formant une partie de la dette consolidée. Le 31 mars 1912, la dette publique nette était de \$339,919,461, qui en proportion de la population évaluée à 7,467,000 en 1912, représente \$45.52 par tête.

Les Tableaux 13 et 14 donnent le montant des subsides accordés, et des autres paiements faits par le gouvernement fédéral aux gouvernements provinciaux dans chacune des années de 1908 à 1912 (Tableau 13), et les sommes totales payées depuis la confédération

FINANCES.

jusqu'à date (Tableau 14). Les subsides provinciaux payables par le gouvernement fédéral étaient d'abord réglés par l'Acte de l'Amérique britannique du Nord, 1867, 30 et 31 Vict., c. 3, s. 118), mais ils ont été révisés par l'Acte de l'Amérique britannique du Nord, 1907 (7 Edouard VII, c. 11). D'après le règlement révisé, chaque gouvernement provincial reçoit, (a) une allocation fixe, proportionnelle à la population, et (b) une allocation au taux de 80 cents par habitant, jusqu'à concurrence de 2,500,000, et au taux de 60 cents par tête, pour le chiffre de population excédant ce nombre. La province de la Colombie-Britannique reçoit une allocation additionnelle de \$100,000 par an. pour une période de 10 ans, à partir de 1907¹. Une allocation additionnelle de \$100,000 est également payée à l'Île du Prince Édouard, en vertu d'une loi de 1912 (2 Geo. V, c. 42) et les paiements à faire au Manitoba ont été révisés par la Loi de l'Extension des Frontières (Manitoba), (2 Geo. V, c. 32). D'autres paiements effectués par le gouvernement fédéral aux gouvernements provinciaux, consistent en allocation spéciale comme compensation pour terres et usage de constructions, allocations données en paiement de dette, etc.

Le Tableau 15 donne le nombre et la valeur des pièces de monnaie d'or, d'argent et de bronze frappées et mises en circulation par la division d'Ottawa de la Monnaie royale, de 1909 à 1912. Les Tableaux de 16 à 19 sont des statistiques du Revenu de l'Intérieur, et les tableaux 20 et 21 indiquent quelles ont été les recettes et dépenses des gouvernements provinciaux, pendant la dernière année fiscale de chaque province dont on a pu avoir les rapports.

1. Recettes et dépenses portées au compte du fonds consolidé, 1910-1913.

RECETTES.

Articles.	1910.	1911.	1912.	1913.*
	\$	\$	\$	\$
Douanes.....	60,156,133 98	72,965,394 46	85,051,872 18	123,554,913 07
Accise.....	15,253,352 65	16,869,837 36	19,261,661 97	21,447,444 97
Postes.....	7,958,547 72	9,146,952 47	10,492,394 18	12,051,728 86
Chemins de fer.....	10,114,990 16	10,818,834 05	11,034,165 83	12,442,203 46
Divers.....	8,020,686 42	7,979,391 44	10,268,123 20	9,193,613 09
Totaux.....	101,503,710 93	117,780,409 78	136,108,217 36	168,689 903 45

DÉPENSES.

Imputables à la dette.....	13,456,454 27	12,910,697 95	12,706,853 22	13,089,495 13
Amortissement.....	1,441,030 96	1,203,416 40	1,156,456 16	1,384,285 36
Subsides provinciaux.....	9,361,388 20	9,092,471 80	10,281,044 98	13,211,800 37
Gouvernement civil.....	4,268,390 26	4,463,094 87	4,774,678 00	5,109,458 60
Travaux publics.....	7,261,218 22	8,621,431 25	10,344,487 21	13,468,505 20
Défense.....	4,679,956 24	6,868,651 29	7,580,600 29	9,114,533 09
Perception du revenu.....	21,811,194 90	24,951,636 34	28,256,779 70	33,006,200 50
Autres articles.....	17,132,114 07	19,662,798 42	23,060,541 21	23,675,259 14
Totaux.....	79,411,747 12	87,774,198 32	98,161,440 77	112,059,537 39
Surplus.....	22,091,963 81	30,006,211 46	37,946,776 59	56,630,366 06

¹Voir Annuaire du Canada, 1907, pp. xxxiii-v.

²Sujet à révision.

COMPTES PUBLICS.

2. Recettes inscrites au compte du fonds consolidé, 1868-1912.

Année fiscale.	Revenu des taxes.	Recettes de sources diverses.	Recettes totales.	Surplus de l'année.	Déficit de l'année.
	\$	\$	\$	\$	\$
1868.....	11,700,681	1,987,247	13,687,928	201,835	-
1869.....	11,112,573	3,266,602	14,379,175	341,091	-
1870.....	13,087,883	2,424,343	15,512,226	1,166,716	-
1871.....	16,320,369	3,015,192	19,335,561	3,712,479	-
1872.....	17,715,552	2,999,262	20,714,814	3,125,345	-
1873.....	17,616,555	3,196,914	20,813,469	1,638,821	-
1874.....	20,129,185	4,075,908	24,205,093	888,776	-
1875.....	20,664,879	3,983,836	24,648,715	935,644	-
1876.....	18,614,415	3,973,172	22,587,587	-	1,900,785
1877.....	17,697,925	4,361,349	22,059,274	-	1,460,028
1878.....	17,841,938	4,533,073	22,375,011	-	1,128,146
1879.....	18,476,613	4,040,769	22,517,382	-	1,938,000
1880.....	18,479,577	4,827,830	23,307,407	-	1,543,228
1881.....	23,942,139	5,693,159	29,635,298	-	-
1882.....	27,549,047	5,834,409	33,383,456	4,132,744	-
1883.....	29,269,699	6,524,951	35,794,650	6,316,352	-
1884.....	25,483,199	6,378,763	31,861,962	7,064,493	-
1885.....	25,384,529	7,412,472	32,797,001	754,256	-
1886.....	25,226,456	7,950,584	33,177,040	-	2,240,059
1887.....	28,687,002	7,067,991	35,754,993	-	5,834,527
1888.....	28,177,413	7,731,051	35,908,464	97,313	-
1889.....	30,613,523	8,169,347	38,782,870	-	810,031
1890.....	31,587,072	8,292,853	39,879,925	1,865,035	-
1891.....	30,314,151	8,265,160	38,579,311	3,885,894	-
1892.....	28,446,158	8,475,714	36,921,872	2,235,743	-
1893.....	29,321,367	8,847,242	38,168,609	155,978	-
1894.....	27,579,203	8,795,490	36,374,693	1,354,556	-
1895.....	25,446,199	8,531,930	33,978,129	-	1,210,332
1896.....	27,759,285	8,859,306	36,618,591	-	4,153,876
1897.....	28,648,626	9,181,152	37,829,778	-	330,551
1898.....	29,576,456	10,978,782	40,555,238	-	519,981
1899.....	34,958,069	11,783,180	46,741,249	1,722,712	-
1900.....	38,242,223	12,787,771	51,029,994	4,837,749	-
1901.....	38,743,550	13,771,151	52,514,701	8,054,714	-
1902.....	43,389,112	14,661,678	58,050,790	5,648,333	-
1903.....	49,015,506	17,021,563	66,037,069	7,291,398	-
1904.....	53,661,319	17,008,498	70,669,817	14,345,166	-
1905.....	54,020,124	17,162,649	71,182,773	15,056,984	-
1906.....	60,074,818	20,064,542	80,139,360	7,863,090	-
1907 (9 mois.).....	51,565,586	16,403,742	67,969,328	12,898,719	-
1908.....	73,325,963	22,728,543	96,054,506	16,427,167	-
1909.....	62,353,093	22,740,311	85,093,404	19,413,054	-
1910.....	75,409,487	26,094,224	101,503,711	1,029,172	-
1911.....	89,835,231	27,945,178	117,780,409	22,091,964	-
1912.....	105,847,804	30,260,413	136,108,217	30,006,211	-
				37,946,776	-

FINANCES.

3. Détail des recettes inscrites au compte du fonds consolidé, 1901-1912.

Année fiscale.	Douanes.	Accise.	Taxe chinoise.	Taxes totales.	Recettes imprévues.
	\$	\$	\$	\$	\$
1901.....	28,293,930	10,318,266	131,354	38,743,550	562,923
1902.....	31,916,394	11,197,134	275,584	43,389,112	360,151
1903.....	36,738,033	12,013,779	263,694	49,015,506	840,759
1904.....	40,461,591	12,958,708	241,020	53,661,319	818,743
1905.....	41,437,569	12,586,475	-3,920	54,020,124	387,749
1906.....	46,053,377	14,010,220	11,221	60,074,818	876,871
1907 (9 mois.).....	39,717,079	11,805,413	43,094	51,565,586	845,146
1908.....	57,200,276	15,782,152	343,535	73,325,963	715,474
1909.....	47,088,444	14,937,768	326,881	62,353,093	629,833
1910.....	59,767,681	15,253,353	388,453	75,409,487	1,223,451
1911.....	71,838,089	16,869,837	1,127,306	89,835,231	1,898,521
1912.....	85,051,872	19,261,662	1,534,270	105,847,804	1,574,596

Année fiscale.	Honoraires des inspecteurs (cullers)	Terres fédérales.	Navires à vapeur, fédéraux.	Inspection de la lumière électrique.	Amendes, confiscations et saisies.	Pêcheries.
	\$	\$	\$	\$	\$	\$
1901.....	8,271	1,517,320	19,527	15,363	23,063	88,145
1902.....	11,200	1,227,977	11,308	21,429	49,826	79,170
1903.....	7,273	1,695,591	16,086	23,870	59,848	78,636
1904.....	9,449	1,443,023	21,402	23,258	40,919	95,757
1905.....	8,219	1,292,301	20,245	27,999	52,919	90,988
1906.....	4,335	1,668,162	24,607	35,100	89,012	98,010
1907 (9 mois.).....	2,330	1,443,632	22,277	25,931	54,908	57,144
1908.....	4,850	1,883,620	38,211	42,316	58,666	90,686
1909.....	4,784	2,153,255	28,012	44,139	1,989 ¹	82,696
1910.....	3,638	2,886,000	27,261	46,515	93,498	85,070
1911.....	2,685	3,108,736	24,744	59,808	58,488	100,862
1912.....	3,480	3,775,857	36,035	66,510	132,389	96,231

Année fiscale.	Timbres d'inspect. du gaz et timb. judiciaires.	Intérêts sur placements.	Surveillance des assurances.	Milice.	Recettes diverses.	Terres d'artillerie.
	\$	\$	\$	\$	\$	\$
1901.....	27,290	1,784,834	11,356	47,694	14,683	14,594
1902.....	28,297	1,892,224	12,844	41,687	22,879	16,967
1903.....	45,290	2,020,953	13,485	41,792	128,903	35,706
1904.....	43,961	2,236,256	14,628	43,217	82,563	12,344
1905.....	49,142	2,105,031	15,729	46,167	97,599	10,309
1906.....	52,805	2,140,312	16,669	55,262	142,124	10,841
1907 (9 mois.).....	39,228	1,235,746	18,169	40,987	97,877	6,663
1908.....	54,154	1,925,569	20,124	63,019	165,153	8,653
1909.....	55,841	2,256,643	25,424	55,810	179,869	5,713
1910.....	63,605	2,807,465	25,939	60,937	200,413	9,894
1911.....	69,958	1,668,773	29,435	75,913	230,639	5,910
1912.....	58,441	1,281,317	33,482	94,115	289,966	11,485

¹ Déduction.

COMPTES PUBLICS.

3. Détail des recettes inscrites au compte du fonds consolidé, 1901-1912—fin.

Année fiscale.	Honoraires des brevets.	Pénitenciers.	Bons de poste et mandats-poste.	Travaux publics. ¹	Primes et escomptes.	Inspection des bateaux à vapeur.
	\$	\$	\$	\$	\$	\$
1901.....	130,894	30,211	3,441,505	5,770,071	64,922	33,877
1902.....	140,960	73,601	3,918,416	6,447,982	89,238	38,459
1903.....	152,372	39,636	4,397,833	7,088,502	129,609	28,888
1904.....	162,715	72,863	4,652,325	6,972,219	77,316	10,812
1905.....	165,756	55,880	5,125,373	7,395,377	40,356	6,170
1906.....	187,792	75,260	5,933,342	8,310,267	160,665	4,604
1907 (9 mois).....	144,279	82,660	5,061,728	6,839,586	249,588	2,989
1908.....	203,012	71,933	7,107,887	9,973,523	101,181	4,860
1909.....	204,872	47,643	7,401,624	9,362,272	7,061	7,967
1910.....	223,233	43,840	7,958,548	10,114,990	26,130	6,497
1911.....	231,866	50,498	9,146,952	10,818,834	164,623	5,585
1912.....	243,444	58,776	10,492,394	11,651,947	147,747	5,897

Année fiscale.	Retraite.	Droits de tonnage (police riveraine).	Droits de tonnage (fonds des marins).	Poids et mesures.	Total des recettes.
	\$	\$	\$	\$	\$
1901.....	50,475	—	59,784	54,351	52,514,701
1902.....	48,298	—	65,854	62,913	53,050,790
1903.....	47,402	—	64,852	64,278	66,037,069
1904.....	46,618	—	61,785	66,325	70,669,817
1905.....	45,937	—	58,372	65,030	71,182,773
1906.....	45,194	—	60,347	72,957	80,139,360
1907 (9 mois).....	33,321	—	44,705	54,848	67,969,328
1908.....	43,399	—	69,364	82,919	96,054,506
1909.....	42,408	—	66,249	80,184	85,093,404
1910.....	41,251	—	53,382	92,667	101,503,711
1911.....	39,250	—	55,430	97,668	117,780,410
1912.....	40,032	—	60,457	105,816	136,108,217

¹Y compris chemins de fer et canaux.

NOTA.—Pour les années 1868 à 1900, voir Annuaire du Canada, 1911, p. 248-252.

FINANCES.

4. Détail des dépenses imputables sur le fonds consolidé, 1901-1912.

Année fiscale.	Imputables à la dette publique.				
	Intérêt sur dette.	Frais d'administration.	Primes, escompte et change.	Fonds d'amortissement.	Total des entrées.
	\$	\$	\$	\$	\$
1901.....	10,807,955	162,828	39,033	2,480,337	13,490,153
1902.....	10,975,935	210,865	52,385	2,569,381	13,808,566
1903.....	11,068,139	229,673	65,295	2,620,588	13,983,695
1904.....	11,128,637	282,244	6,740	2,315,066	13,732,687
1905.....	10,630,115	276,072	-	2,261,618	13,167,805
1906.....	10,814,697	331,534	15,368	2,317,437	13,479,036
1907 (9 mois).....	6,712,771	231,690	12,858	1,177,147	8,134,466
1908.....	10,973,597	350,690	33,130	2,234,263	13,591,680
1909.....	11,604,584	326,953	29,754	1,922,525	13,883,816
1910.....	13,098,160	358,294	679	1,441,031	14,898,164
1911.....	12,535,851	374,847	1,930	1,203,416	14,116,044
1912.....	12,259,396	447,457	7,554	1,156,456	13,870,863

Année fiscale.	Perception du revenu.					
	Adultération des produits alimentaires.	Mesurage du bois.	Douanes.	Terres fédérales.	Accise.	Inspection des denrées.
	\$	\$	\$	\$	\$	\$
1901.....	24,991	18,448	1,123,817	133,417	458,383	14,835
1902.....	24,957	17,101	1,176,024	158,844	463,405	13,510
1903.....	19,841	16,378	1,229,029	186,356	478,984	66,261
1904.....	20,995	14,722	1,357,184	247,282	522,361	73,510
1905.....	21,359	13,913	1,468,093	276,982	537,814	88,661
1906.....	27,356	13,134	1,548,384	433,135	555,923	109,940
1907 (9 mois).....	21,777	9,822	1,222,949	385,074	456,774	88,532
1908.....	26,575	12,904	1,923,854	562,712	636,892	132,487
1909.....	20,504	13,277	1,994,951	548,608	643,705	160,185
1910.....	22,133	12,756	2,025,453	599,613	660,465	184,871
1911.....	21,245	12,016	2,187,175	1,804,250	703,660	203,595
1912.....	22,786	11,970	2,443,846	2,277,100	755,968	226,895

COMPTES PUBLICS.

4. Détail des dépenses imputables sur le fonds consolidé, 1901-1912—suite.

Année fiscale.	Perception du revenu.						
	Revenus secondaires. ¹	Postes.	Travaux publics.	Chemins de fer et canaux.	Commerce.	Poids, mesures, gaz et lumière électrique	Total de la perception du revenu.
	\$	\$	\$	\$	\$	\$	\$
1901.....	1,718	3,931,446	272,809	6,377,961	41,699	103,725	12,503,249
1902.....	1,751	4,023,637	498,513	6,508,477	11,974	109,672	13,007,865
1903.....	2,659	4,105,178	562,404	7,221,705	30,671	121,575	14,041,041
1904.....	1,113	4,347,541	454,700	8,397,434	38,484	118,195	15,593,521
1905.....	1,949	4,634,528	560,361	9,803,912	60,215	125,650	17,593,437
1906.....	1,777	4,921,577	560,170	8,779,678	63,625	130,430	17,145,129
1907 (9 mois).....	1,246	3,979,557	456,814	7,011,858	62,535	100,243	13,797,181
1908.....	2,703	6,005,930	583,953	10,586,114	102,881	150,324	20,727,329
1909.....	1,987	6,592,386	625,034	10,780,126	91,446	160,495	21,632,704
1910.....	680	7,215,338	576,491	10,215,038	132,103	166,224	21,811,195
1911.....	523	7,954,223	594,869	11,123,251	165,865	180,965	24,951,637
1912.....	1	9,172,036	651,554	12,330,463	158,939	205,225	28,256,782

¹Transféré à Adulteration des substances alimentaires.

Année fiscale.	Dépenses diverses.						
	Administration de la justice.	Arts, agriculture, recensement et statistique.	Service naval.	Gouvernement civil.	Pêcheries.	Commission géologique.	
	\$	\$	\$	\$	\$	\$	
1901.....	873,233	697,206	-	1,474,919	491,351	61,941	
1902.....	949,230	1,274,790	-	1,497,369	548,895	68,730	
1903.....	959,948	543,012	-	1,554,792	527,829	78,746	
1904.....	984,258	659,896	-	1,652,782	634,319	74,432	
1905.....	997,718	698,211	-	1,797,060	979,889	111,954	
1906.....	1,171,359	603,590	-	1,911,611	968,702	108,148	
1907 (9 mois).....	867,798	625,812	-	1,487,495	693,685	94,984	
1908.....	1,224,510	1,218,242	-	2,088,416	956,196	180,399	
1909.....	1,240,364	1,403,569	-	3,283,265	951,728	247,659	
1910.....	1,246,695	983,380	-	4,268,390	1,148,048	236,455	
1911.....	1,292,402	1,319,905	2,256,709	4,463,095	760,734	244,275	
1912.....	1,300,514	2,771,636	1,901,494	4,774,678	843,857	261,719	

FINANCES.

4. Détail des dépenses inscrites au compte du fonds consolidé, 1901-1912—suite.

Année fiscale.	Dépenses diverses.					
	Immigra- tion.	Quaran- taine.	Indiens.	Surveil- lance des assurances	Législa- tion.	Service côtier et phares.
	\$	\$	\$	\$	\$	\$
1901.....	444,730	170,166	1,019,329	-	1,172,726	578,618
1902.....	494,842	264,738	1,057,130	-	991,433	696,311
1903.....	642,914	263,331	1,077,815	-	789,205	964,144
1904.....	744,788	217,765	1,079,781	-	1,266,795	1,275,017
1905.....	972,357	302,758	1,173,864	-	1,713,172	2,507,307
1906.....	842,068	624,758	1,198,350	-	1,351,916	2,530,308
1907 (9 mois).....	611,201	395,907	940,680	-	1,322,075	2,026,642
1908.....	1,074,697	150,048	1,276,964	-	1,150,610	2,835,543
1909.....	979,326	121,665	1,307,245	-	1,543,328	2,721,802
1910.....	960,676	138,136	1,287,404	-	1,837,348	2,127,944
1911.....	1,079,130	237,999	1,449,961	93,402	1,655,419	1,979,838
1912.....	1,365,000	182,392	1,756,565	53,399	2,439,807	2,128,243

Année fiscale.	Dépenses diverses.						
	Subven- tions pour malles et paque- bots.	Hôpitaux de marine	Milice et Défense.	Police à cheval.	Adminis- tration de territoires du Nord- Ouest.	Service océanique et fluvial.	Péniten- ciers.
	\$	\$	\$	\$	\$	\$	\$
1901.....	629,198	36,141	2,061,674	912,151	504,388	233,162	456,351
1902.....	624,956	51,827	2,060,979	948,216	491,924	496,191	438,073
1903.....	799,286	48,750	1,963,009	990,035	802,466	417,137	477,840
1904.....	851,748	50,302	2,252,030	949,784	894,151	566,547	448,846
1905.....	1,027,075	51,732	2,650,700	1,013,309	1,259,412	1,052,677	463,720
1906.....	1,227,560	50,731	4,294,125	1,004,079	259,520	1,013,683	527,884
1907 (9 mois).....	1,128,877	38,156	3,347,038	647,836	4,236	679,155	423,263
1908.....	1,590,384	67,585	5,498,184	649,867	5,965	881,221	594,619
1909.....	1,684,683	56,994	5,221,645	663,783	4,305	1,201,805	545,113
1910.....	1,736,373	66,349	4,679,956	676,637	4,956	803,922	538,203
1911.....	1,918,941	56,164	6,868,651	713,813	5,744	869,164	527,761
1912.....	1,904,514	57,016	7,580,600	696,663	5,597	1,128,908	653,483

COMPTES PUBLICS.

4. Détail des dépenses imputables sur le fonds consolidé, 1901-1912—fin.

Dépenses diverses.						
Année fiscale.	Pensions.	Police.	Travaux publics.	Chemins de fer et canaux.	Institutions scientifiques.	Inspection des bateaux à vapeur.
	\$	\$	\$	\$	\$	\$
1901.....	93,551	68,981	3,386,632	210,414	90,551	29,248
1902.....	83,305	60,241	4,221,294	272,296	155,285	27,494
1903.....	87,925	28,280	4,065,553	328,316	126,754	30,172
1904.....	113,495	31,084	4,607,330	400,862	125,124	33,609
1905.....	140,424	34,220	6,765,446	489,751	163,727	50,188
1906.....	179,023	37,265	7,484,716	452,058	284,272	37,576
1907 (9 mois)	125,832	29,269	5,520,571	390,210	292,824	32,460
1908.....	187,557	43,323	8,721,327	730,312	576,818	42,210
1909.....	191,533	44,937	12,300,184	987,692	553,921	41,227
1910.....	216,698	51,808	7,261,218	805,975	633,785	40,783
1911.....	240,586	64,484	8,621,431	635,018	378,130	42,818
1912.....	245,045	82,445	10,344,487	763,007	417,350	45,353

Dépenses diverses.						
Année fiscale.	Subsides aux provinces.	Retraite.	Dépenses diverses.	Territoire du Yukon.	Total des frais divers.	Total des dépenses.
	\$	\$	\$	\$	\$	\$
1901.....	4,250,607	324,507	326,236	274,975	20,872,966	46,866,368
1902.....	4,402,098	338,764	1,159,621	266,932	23,942,960	50,759,392
1903.....	4,402,503	346,419	543,178	807,807	23,667,168	51,691,903
1904.....	4,402,292	355,424	975,776	638,388	26,286,625	55,612,833
1905.....	4,516,038	353,261	796,243	476,228	32,558,441	63,319,683
1906.....	6,726,373	356,281	964,184	405,735	36,616,476	67,240,641
1907 (9 mois)	6,745,134	269,347	576,004	294,023	29,610,514	51,542,161
1908.....	9,032,775	372,842	772,232	394,597	42,322,443	76,641,452
1909.....	9,117,143	390,319	1,388,504	353,973	48,547,712	84,064,232
1910.....	9,361,388	406,877	852,553	330,431	42,702,388	79,411,746
1911.....	9,092,472	405,342	1,129,453	303,675	48,706,517	87,774,198
1912.....	10,281,045	417,045	1,307,691	324,242	56,033,795	98,161,441

NOTA.—Pour les années de 1868 à 1900, voir l'Annuaire du Canada, 1911, pp. 253-260.

FINANCES.

5. Dépenses imputables au compte du fonds consolidé, 1868-1912.

Année fiscale.	Intérêts sur la dette.	Subs des aux provinces.	Fonds d'amortissement.	Perception du revenu.	Autres dépenses.	Dépenses totales.
	\$	\$	\$	\$	\$	\$
1868.....	4,860,758	2,753,966	355,267	1,885,804	3,630,298	13,486,093
1869.....	5,372,670	2,604,050	426,807	2,175,071	3,459,486	14,038,084
1870.....	5,387,054	2,588,605	126,533	2,351,725	3,891,593	14,345,510
1871.....	5,591,959	2,624,940	421,666	2,388,359	4,596,158	15,623,082
1872.....	5,603,643	2,930,113	470,607	2,912,107	5,672,999	17,589,469
1873.....	5,387,850	2,921,400	407,827	3,633,152	6,824,419	19,174,648
1874.....	5,989,121	3,752,757	513,920	5,019,139	8,041,380	23,316,317
1875.....	6,817,991	3,750,962	555,773	4,904,875	7,083,470	23,713,071
1876.....	6,609,051	3,690,355	822,953	5,009,081	8,356,932	24,488,372
1877.....	7,005,103	3,655,851	828,374	5,285,419	6,744,555	23,519,302
1878.....	7,240,970	3,472,808	945,746	5,388,753	6,454,881	23,503,158
1879.....	7,472,658	3,442,764	1,037,220	5,652,935	6,849,805	24,455,382
1880.....	8,062,954	3,430,846	1,165,867	5,374,917	6,816,050	24,850,634
1881.....	7,819,589	3,455,518	1,250,731	5,750,899	7,225,817	25,502,554
1882.....	7,935,848	3,530,999	1,290,725	6,097,969	8,211,563	27,067,104
1883.....	7,902,722	3,606,673	1,344,137	6,738,502	9,138,123	28,730,157
1884.....	7,930,086	3,603,714	1,403,864	7,042,625	11,127,417	31,107,706
1885.....	9,806,978	3,959,327	1,482,051	7,372,603	12,416,101	35,037,060
1886.....	10,483,930	4,182,526	1,606,271	7,808,751	14,930,134	39,011,612
1887.....	9,970,671	4,169,341	1,592,953	8,376,027	11,548,688	35,657,680
1888.....	10,166,905	4,188,514	1,939,078	8,789,764	11,634,234	36,718,495
1889.....	10,422,522	4,051,428	1,736,644	8,873,339	11,833,902	36,917,835
1890.....	9,887,250	3,904,922	1,887,237	9,182,941	11,131,681	35,994,031
1891.....	9,846,205	3,903,757	1,938,079	9,453,320	11,202,207	36,343,568
1892.....	9,947,916	3,935,914	2,027,861	9,426,067	11,428,136	36,765,894
1893.....	10,020,682	3,935,765	2,095,514	8,993,925	11,768,167	36,814,053
1894.....	10,393,572	4,206,655	2,131,361	9,132,616	11,720,821	37,585,025
1895.....	10,745,245	4,250,674	2,002,311	9,129,416	12,004,359	38,132,005
1896.....	10,751,006	4,235,664	2,055,288	9,291,169	10,616,015	36,949,142
1897.....	10,960,977	4,238,059	2,101,814	9,336,916	11,711,994	38,349,760
1898.....	10,716,645	4,237,372	2,359,969	9,469,664	12,048,876	38,832,526
1899.....	11,028,369	4,250,636	2,482,485	9,837,453	14,304,557	41,903,500
1900.....	10,873,673	4,250,608	2,465,640	11,044,526	14,340,832	42,975,279
1901.....	10,970,783	4,250,607	2,480,337	12,503,249	16,661,392	46,866,368
1902.....	11,186,800	4,402,098	2,569,381	13,007,864	19,593,249	50,759,392
1903.....	11,297,812	4,402,503	2,620,588	14,041,041	19,329,959	51,691,903
1904.....	11,410,881	4,402,292	2,315,066	15,593,521	21,891,073	55,612,833
1905.....	10,906,187	4,516,039	2,261,618	17,593,437	28,042,402	63,319,683
1906.....	11,146,232	6,726,373	2,317,437	17,145,129	29,905,470	67,240,641
1907(9 mois.)	6,944,461	6,745,134	1,177,147	13,797,181	22,878,238	51,542,161
1908.....	11,324,287	9,032,775	2,234,263	20,727,329	33,322,798	76,641,452
1909.....	11,931,538	9,117,143	1,922,525	21,632,704	39,460,322	84,064,232
1910.....	13,456,454	9,361,388	1,441,031	21,811,195	33,341,679	79,411,747
1911.....	12,910,698	9,092,472	1,203,416	24,951,636	39,615,976	87,774,198
1912.....	2,706,853	10,281,045	1,156,456	28,256,780	45,760,307	98,161,441

COMPTES PUBLICS.

6. Dépenses totales du Canada, 1868-1912.

Année fiscale.	Dépenses à porter au compte du fonds consolidé.	Dépenses à porter au compte du capital.	Subventions aux chemins de fer	Autres Dépenses.	Dépenses totales.
	\$	\$	\$	\$	\$
1868.....	13,486,093	548,438	-	37,158	14,071,689
1869.....	14,038,084	440,418	-	429,664	14,908,166
1870.....	14,345,510	3,515,116	-	155,988	18,016,614
1871.....	15,623,082	3,670,397	-	-	19,293,479
1872.....	17,589,469	7,853,050	-	223,456	25,665,975
1873.....	19,174,648	19,859,441	-	5,719	39,039,808
1874.....	23,316,317	10,177,740	-	4,019	33,498,076
1875.....	23,713,071	6,922,742	-	2,253,098	32,888,911
1876.....	24,488,372	7,154,008	-	315,764	31,958,144
1877.....	23,519,302	7,599,710	-	1,388,984	32,507,996
1878.....	23,503,158	6,657,200	-	385,413	30,545,771
1879.....	24,455,382	5,648,332	-	676,225	30,779,939
1880.....	24,850,634	8,241,174	-	949,948	34,041,756
1881.....	25,502,554	8,176,316	-	117,772	33,796,642
1882.....	27,067,104	7,405,637	-	201,884	34,674,625
1883.....	28,730,157	14,147,360	-	21,369	42,898,886
1884.....	31,107,706	23,977,702	208,000	2,567,453	57,860,861
1885.....	35,037,060	13,220,185	403,245	502,588	49,163,078
1886.....	39,011,612	9,589,734	2,701,249	10,534,974	61,837,569
1887.....	35,657,680	4,439,939	1,406,533	-	41,504,152
1888.....	36,718,495	7,162,964	1,027,042	155,623	45,064,124
1889.....	36,917,835	4,420,314	846,722	1,333,327	43,518,198
1890.....	35,994,031	4,053,159	1,678,196	44,947	41,770,333
1891.....	36,343,568	3,115,860	1,265,706	68,074	40,793,208
1892.....	36,765,894	2,164,457	1,248,216	2,093,569	42,272,136
1893.....	36,814,053	3,088,318	811,394	139,963	40,853,728
1894.....	37,585,025	3,862,970	1,229,885	330,353	43,008,233
1895.....	38,132,005	3,030,490	1,310,549	399,294	42,872,338
1896.....	36,949,142	3,781,311	3,228,746	137,185	44,096,384
1897.....	38,349,760	3,523,160	416,955	682,881	42,972,756
1898.....	38,832,526	4,143,503	1,414,935	943,317	45,334,281
1899.....	41,903,500	5,936,343	3,201,220	501,571	51,542,634
1900.....	42,975,279	7,468,843	725,720	1,547,624	52,717,466
1901.....	46,866,368	7,605,488	2,512,329	908,681	57,982,866
1902.....	50,759,392	10,078,638	2,093,939	1,038,831	63,970,800
1903.....	51,691,903	7,052,725	1,463,222	1,538,722	61,746,572
1904.....	55,612,833	7,881,719	2,046,878	6,713,618	72,255,048
1905.....	63,319,683	11,933,492	1,275,630	2,275,334	78,804,139
1906.....	67,240,641	11,913,871	1,637,574	2,485,555	83,277,641
1907 (9 mois.)..	51,542,161	11,329,144	1,324,890	1,581,944	65,778,139
1908.....	76,641,452	30,429,907	2,037,629	3,469,692	112,578,680
1909.....	84,064,233	42,593,167	1,785,887	4,998,237	133,441,524
1910.....	79,411,747	29,756,353	2,048,907	4,179,577	115,395,774
1911.....	87,774,198	30,852,964	1,284,892	2,949,197	122,861,250
1912.....	98,161,441	30,939,576	859,400	7,181,665	137,142,082

FINANCES.

7. Recettes totales du Canada, 1868-1912.

Année fiscale.	Recettes du fonds consolidé.	Autres recettes.	Recettes totales.	Fonds d'amortissement.	Différence entre les recettes et les dépenses, moins fonds d'amortissement.
	\$	\$	\$	\$	\$
1868.....	13,687,928	-	13,687,928	355,267	28,494
1869.....	14,379,175	-	14,379,175	426,807	102,184
1870.....	15,512,226	27,431	15,539,657	126,533	2,350,423
1871.....	19,335,561	39,476	19,375,037	421,666	+503,225
1872.....	20,714,814	-	20,714,814	470,607	4,480,554
1873.....	20,813,469	157,122	20,970,591	407,827	17,661,390
1874.....	24,205,093	302,560	24,507,653	513,920	8,476,503
1875.....	24,648,715	1,009	24,649,724	555,773	7,683,414
1876.....	22,587,587	4,468	22,592,055	822,953	8,543,136
1877.....	22,059,274	868,486	22,927,760	896,440	8,683,795
1878.....	22,375,011	31,246	22,406,257	1,012,753	7,126,761
1879.....	22,517,382	4,503,143	27,020,525	1,131,296	2,628,117
1880.....	23,307,407	57,140	23,364,547	1,215,808	9,461,401
1881.....	29,635,298	-	29,635,298	1,217,153	2,944,192
1882.....	33,883,456	1,799,093	35,182,549	1,226,206	+1,734,130
1883.....	35,794,650	1,009,019	36,803,669	1,290,153	4,805,064
1884.....	31,861,962	953,264	32,815,226	1,350,500	23,695,136
1885.....	32,797,001	557,040	33,354,041	1,563,195	14,245,842
1886.....	33,177,040	302,843	33,479,883	1,606,271	26,751,415
1887.....	35,754,993	538	35,755,531	1,592,953	4,155,668
1888.....	35,908,464	-	35,908,464	1,939,078	7,216,583
1889.....	38,782,870	-	38,782,870	1,736,644	2,998,684
1890.....	39,879,925	-	39,879,925	1,887,237	3,170
1891.....	38,579,311	-	38,579,311	1,938,079	275,819
1892.....	36,921,872	-	36,921,872	2,027,861	3,322,404
1893.....	38,168,609	40,000	38,208,609	2,095,514	549,605
1894.....	36,374,693	190	36,374,883	2,131,361	4,501,990
1895.....	33,978,129	-	33,978,129	2,002,311	6,891,898
1896.....	36,618,591	-	36,618,591	2,055,287	5,422,506
1897.....	37,829,778	-	37,829,778	2,101,814	3,041,164
1898.....	40,555,238	1,272	40,556,510	2,359,969	2,417,802
1899.....	46,741,249	1,854	46,743,103	2,482,485	2,317,048
1900.....	51,029,994	1,473	51,031,467	2,465,640	+779,640
1901.....	52,514,701	1,632	52,516,333	2,480,337	2,986,197
1902.....	58,050,790	1,543	58,052,333	2,569,381	3,349,086
1903.....	66,037,069	3,311,015	69,348,084	2,620,588	+10,222,101
1904.....	70,669,817	9,434	70,679,251	2,315,066	+739,270
1905.....	71,182,773	3,300	71,186,073	2,261,618	5,356,448
1906.....	80,139,360	2,034	80,141,394	2,317,436	818,811
1907 (9 mois.).....	67,969,328	2,781	67,972,109	1,177,147	+3,371,118
1908.....	96,054,506	911	96,055,417	2,234,263	14,289,000
1909.....	85,093,404	456,176	85,549,580	1,922,525	45,969,419
1910.....	101,503,711	112,765	101,616,476	1,441,031	12,338,267
1911.....	117,780,410	103,918	117,884,328	1,203,416	3,773,506
1912.....	136,108,217	-	136,108,217	1,156,456	+122,591

NOTA.—Le signe plus (+), dans la dernière colonne de ce tableau, indique les cas où il y a excédent des recettes et des fonds d'amortissement sur les dépenses. Dans les autres cas les dépenses sont plus élevées que les recettes.

COMPTES PUBLICS.

8. Population et revenu et dépense par tête, 1871-1913.

Année.	Population.	Revenu par tête.	Dépenses par tête.	Année.	Population.	Revenu par tête.	Dépenses par tête.
	Nombre.	\$ cents.	\$ cents.		Nombre.	\$ cents.	\$ cents.
*1871..	3,485,761	5 55	4 48	1892..	4,889,000	7 55	7 52
1871..	3,518,000	5 50	4 44	1893..	4,936,000	7 73	7 46
1872..	3,611,000	5 74	4 87	1894..	4,984,000	7 29	7 54
1873..	3,668,000	5 67	5 23	1895..	5,034,000	6 75	7 58
1874..	3,825,000	6 33	6 10	1896..	5,086,000	7 20	7 26
1875..	3,887,000	6 34	6 10	1897..	5,142,000	7 36	7 46
1876..	3,949,000	5 70	6 20	1898..	5,199,000	7 80	7 47
1877..	4,013,000	5 50	5 86	1899..	5,259,000	8 89	7 97
1878..	4,079,000	5 49	5 76	1900..	5,322,000	9 59	8 07
1879..	4,146,000	5 43	5 90	*1901..	5,371,315	9 78	8 72
1880..	4,215,000	5 53	5 90	1901..	5,403,000	9 72	8 67
*1881..	4,324,810	6 85	5 90	1902..	5,532,000	10 49	9 18
1881..	4,337,000	6 83	5 88	1903..	5,673,000	11 64	9 11
1882..	4,384,000	7 62	6 18	1904..	5,825,000	12 13	9 55
1883..	4,433,000	8 08	6 48	1905..	5,992,000	11 88	10 57
1884..	4,485,000	7 11	6 94	1906..	6,171,000	12 99	10 90
1885..	4,539,000	7 23	7 72	1907..	6,302,000	10 71	8 18
1886..	4,589,000	7 23	8 50	1908..	6,491,000	14 80	11 81
1887..	4,638,000	7 71	7 69	1909..	6,695,000	12,71	12,56
1888..	4,688,000	7 66	7 84	1910..	6,917,000	14,67	11,48
1889..	4,740,000	8 19	7 79	*1911..	7,206,643	16 20	12 18
1890..	4,793,000	8 33	7 52	1911..	7,158,000	16 47	12 26
*1891..	4,833,239	7 98	7 52	1912..	7,467,000	18 23	13 15
1891..	4,844,000	7 96	7 50	1913..	7,758,000	21 74	14 44

NOTA.—Les années marquées d'une astérisque (*) sont celles où l'on a fait un recensement : 2 avril 1871, 4 avril 1881, 6 avril 1891, 1er avril 1901, 1er juin 1911. Dans tous les autres cas, la population est évaluée à la fin de chaque année fiscale: au 30 juin, de 1871 à 1906, et au 31 mars, de 1907 à 1913. La période fiscale de 1907 comprend les neuf mois terminés au 31 mars.

FINANCES.

9. Dette publique du Canada, du 1er juillet 1867 au 31 mars 1912.

Année fiscale.	Dette totale.	Actif total.	Dette nette.	Intérêt sur la dette.	Intérêts venant de placements.
	\$	\$	\$	\$	\$
1867.....	93,046,052	17,317,410	75,728,642	-	-
1868.....	96,896,666	21,139,531	75,757,135	4,501,568	126,420
1869.....	112,361,998	36,502,679	75,859,319	4,907,014	313,021
1870.....	115,993,707	37,783,964	78,209,742	5,047,054	383,956
1871.....	115,492,683	37,786,165	77,706,518	5,165,304	554,384
1872.....	122,400,179	40,213,107	82,187,072	5,257,231	488,042
1873.....	130,778,099	29,894,970	100,883,129	5,209,206	396,404
1874.....	141,163,551	32,838,587	108,324,964	5,724,436	610,863
1875.....	151,663,402	35,655,024	116,008,378	6,590,790	840,887
1876.....	161,204,687	36,653,174	124,551,514	6,400,902	798,906
1877.....	174,675,835	41,440,526	133,235,309	6,797,227	717,684
1878.....	174,957,269	34,595,199	140,362,070	7,048,884	605,774
1879.....	183,974,754	36,493,684	147,481,070	7,194,734	592,500
1880.....	199,125,323	42,182,852	156,942,472	7,773,869	834,793
1881.....	199,861,538	44,465,757	155,395,780	7,591,145	751,513
1882.....	205,365,252	51,703,601	153,661,651	7,740,804	914,009
1883.....	202,159,104	43,692,390	158,466,714	7,668,553	1,001,193
1884.....	242,432,416	60,320,566	182,161,850	7,700,181	986,698
1885.....	264,703,607	68,295,915	196,407,692	9,419,482	1,997,036
1886.....	273,164,341	50,005,234	223,159,107	10,137,009	2,299,079
1887.....	273,187,626	45,872,851	227,314,775	9,682,929	990,887
1888.....	284,513,842	49,982,484	234,531,358	9,823,313	932,025
1889.....	287,722,063	50,192,021	237,530,042	10,148,932	1,305,392
1890.....	286,112,295	48,579,083	237,533,212	9,656,841	1,082,271
1891.....	289,899,230	52,090,199	237,809,031	9,584,137	1,077,228
1892.....	295,333,274	54,201,840	241,131,434	9,763,978	1,086,420
1893.....	300,054,525	58,373,485	241,681,040	9,806,888	1,150,167
1894.....	308,348,023	62,164,994	246,183,029	10,212,596	1,217,809
1895.....	318,048,755	64,973,828	253,074,927	10,466,294	1,336,047
1896.....	325,717,537	67,220,104	258,497,433	10,502,430	1,370,001
1897.....	332,530,131	70,991,535	261,538,596	10,645,663	1,443,004
1898.....	338,375,984	74,419,585	263,956,399	10,516,758	1,513,655
1899.....	345,160,903	78,887,456	266,273,447	10,855,112	1,590,448
1900.....	346,206,980	80,713,173	265,493,807	10,699,645	1,683,051
1901.....	354,732,433	86,252,429	268,480,004	10,807,955	1,784,834
1902.....	366,358,477	94,529,387	271,829,090	10,975,935	1,892,224
1903.....	361,344,098	99,737,109	261,606,989	11,068,139	2,020,953
1904.....	364,962,512	104,094,793	260,867,719	11,128,637	2,236,256
1905.....	377,678,580	111,454,413	266,224,167	10,630,115	2,105,031
1906.....	392,269,680	125,226,703	267,042,977	10,814,697	2,140,312
1907 (9 mois)....	379,966,826	116,294,966	263,671,860	6,712,771	1,235,746
1908.....	408,207,158	130,246,298	277,960,860	10,973,597	1,925,569
1909.....	478,535,427	154,605,148	323,930,279	11,604,584	2,256,643
1910.....	470,663,046	134,394,500	336,268,546	13,098,161	2,807,465
1911.....	474,941,487	134,899,435	340,042,052	12,535,851	1,668,773
1912.....	508,338,592	168,419,131	339,919,461	12,259,397	1,281,317

COMPTES PUBLICS.

10. Actif de la dette publique du Canada, du 1er juillet 1867 au 31 mars 1912.

Année fiscale.	Fonds d'amortissement.	Autres placements.	Comptes des provinces.	Comptes divers.	Actif total.
	\$	\$	\$	\$	\$
1867.....	1,207,222	4,578,560	10,045,534	1,486,094	17,317,410
1868.....	1,562,489	4,573,957	11,723,359	3,279,726	21,139,531
1869.....	1,989,296	13,348,757	14,776,812	6,387,814	36,502,679
1870.....	2,115,829	11,125,437	17,193,584	7,349,114	37,783,964
1871.....	2,537,495	9,869,952	19,126,531	6,752,187	37,786,165
1872.....	3,450,482	7,468,892	20,901,517	8,392,216	40,213,107
1873.....	3,598,422	5,717,694	11,537,690	10,041,164	30,894,970
1874.....	4,112,348	6,313,565	11,524,638	10,888,036	32,838,587
1875.....	4,668,122	7,119,181	11,521,698	12,346,023	35,655,024
1876.....	5,491,075	9,157,464	11,974,808	10,029,827	36,653,174
1877.....	6,387,515	7,786,874	12,367,516	14,898,621	41,440,526
1878.....	7,400,268	4,551,638	12,274,893	10,368,400	34,595,199
1879.....	8,531,565	4,152,655	13,030,019	10,779,445	36,493,684
1880.....	9,747,373	5,932,434	13,535,092	12,967,953	42,182,852
1881.....	10,964,526	6,798,964	13,314,115	13,388,152	44,465,757
1882.....	12,190,732	11,443,104	13,013,286	15,056,479	51,703,601
1883.....	12,941,658	7,850,895	13,146,291	9,753,546	43,692,390
1884.....	14,292,158	28,337,491	7,499,069	10,191,847	60,320,565
1885.....	15,855,353	34,497,966	7,502,724	10,439,872	68,295,915
1886.....	17,461,624	8,249,817	7,508,755	16,785,038	50,005,234
1887.....	19,054,577	8,874,106	7,518,402	10,425,766	45,872,851
1888.....	20,993,654	10,549,696	7,545,150	10,893,984	49,882,484
1889.....	22,730,299	9,749,155	7,973,556	9,739,011	50,192,021
1890.....	24,617,536	6,179,281	9,412,337	8,369,929	48,579,083
1891.....	26,555,614	6,199,581	9,910,524	9,424,480	52,090,199
1892.....	28,583,475	5,179,536	10,412,417	10,026,412	54,201,840
1893.....	30,678,989	5,263,138	10,921,106	11,510,252	58,373,485
1894.....	32,356,777	5,263,138	10,917,856	13,627,223	62,164,994
1895.....	34,359,088	5,487,462	10,923,487	14,203,791	64,973,828
1896.....	36,414,376	6,077,628	10,586,399	14,141,701	67,220,104
1897.....	38,516,189	6,261,528	10,606,052	15,607,766	70,991,535
1898.....	40,876,158	6,371,528	10,603,212	16,568,688	74,419,585
1899.....	43,358,643	6,371,528	10,671,783	18,485,502	78,887,456
1900.....	45,824,282	6,769,528	10,718,484	17,400,879	80,713,173
1901.....	48,304,619	7,062,836	10,718,474	20,166,500	86,252,429
1902.....	50,874,000	7,508,077	10,718,461	25,428,849	94,529,387
1903.....	53,494,588	8,428,962	4,144,218	33,669,341	99,737,109
1904.....	44,770,876	13,801,928	4,119,591	41,402,398	104,094,793
1905.....	47,032,494	12,691,310	4,048,796	47,681,813	111,454,413
1906.....	48,016,410	12,576,241	4,033,705	60,600,347	125,226,703
1907 (9 mois).....	45,981,552	13,223,804	4,033,705	53,055,905	116,294,966
1908.....	42,250,209	22,949,146	4,033,705	61,013,238	130,246,298
1909.....	38,515,547	22,144,989	2,296,429	91,648,183	154,605,148
1910.....	14,782,613	26,216,852	2,296,429	91,098,606	134,394,500
1911.....	11,196,826	27,501,851	2,296,429	93,904,329	134,899,435
1912.....	12,353,282	30,551,851	2,296,333	123,217,665	168,419,131

FINANCES

11. Passif total du Canada, du 1er juillet 1867 au 31 mars 1912.

Année fiscale.	Dette consolidée payable à Londres.	Dette consolidée payable au Canada.	Billets fédéraux.	Billets provinciaux.	Caisse d'épargne.
	\$	\$	\$	\$	\$
1867.....	67,069,116	3,999,175	3,113,700	605,859	1,422,047
1868.....	66,795,609	6,016,074	3,795,000	552,326	1,686,126
1869.....	75,847,176	6,950,496	4,830,000	467,743	2,452,119
1870.....	75,847,176	7,768,236	7,479,353	334,301	3,367,072
1871.....	75,811,163	7,828,451	7,367,341	115,092	4,515,446
1872.....	76,486,656	7,974,573	10,510,541	61,685	5,187,586
1873.....	76,137,716	8,199,396	11,284,132	51,028	6,119,691
1874.....	85,798,049	8,914,514	12,175,579	47,013	7,210,261
1875.....	99,961,023	8,398,909	10,778,873	44,665	7,171,181
1876.....	112,133,529	8,123,051	11,533,891	43,229	7,044,118
1877.....	122,477,629	8,308,523	10,680,493	42,527	7,470,063
1878.....	121,244,416	8,933,231	10,460,735	41,846	8,497,013
1879.....	128,307,409	9,998,778	10,789,710	41,397	9,207,683
1880.....	137,024,583	11,595,160	13,565,159	41,040	11,052,956
1881.....	135,601,083	11,580,142	14,538,965	40,810	15,836,672
1882.....	132,122,876	10,901,005	15,807,911	40,595	21,768,662
1883.....	130,187,403	5,924,403	15,997,855	40,359	26,219,108
1884.....	153,157,096	21,988,566	15,360,281	40,237	29,217,537
1885.....	154,105,123	19,930,644	15,633,256	40,164	32,979,076
1886.....	172,247,083	20,382,614	16,297,453	40,084	37,173,814
1887.....	171,675,736	18,749,402	15,059,836	39,881	40,832,275
1888.....	176,601,776	17,572,668	16,249,319	39,792	41,371,058
1889.....	188,239,436	15,511,362	15,426,281	39,768	42,956,358
1890.....	187,616,503	13,674,428	15,357,893	39,744	41,012,465
1891.....	188,040,134	11,833,539	16,176,317	39,625	39,400,026
1892.....	198,804,342	10,362,566	17,282,699	39,585	39,529,548
1893.....	201,615,481	8,218,152	18,448,494	39,570	41,849,656
1894.....	207,275,505	7,181,711	20,061,719	39,534	43,036,012
1895.....	218,225,504	7,095,625	19,520,233	39,520	44,450,499
1896.....	218,225,504	9,708,835	20,372,215	39,475	46,799,319
1897.....	218,225,504	9,188,638	22,318,096	39,438	48,934,976
1898.....	227,958,837	8,992,959	22,178,194	39,429	50,111,119
1899.....	227,958,837	8,812,867	24,236,467	39,429	50,241,715
1900.....	227,958,837	8,676,765	26,094,924	39,424	53,149,722
1901.....	227,958,837	8,554,365	27,671,452	39,420	56,048,957
1902.....	227,958,837	9,007,614	32,780,387	39,407	58,437,989
1903.....	227,958,837	8,886,981	39,006,199	39,407	60,771,129
1904.....	209,479,619	7,478,081	41,574,783	39,407	62,158,450
1905.....	209,520,233	7,450,949	47,334,222	39,407	62,017,457
1906.....	204,738,351	7,838,716	49,941,427	39,361	61,910,622
1907 (9 mois).....	207,627,691	7,301,116	54,794,597	39,361	62,541,812
1908.....	221,809,568	7,176,416	60,455,991	39,361	62,581,155
1909.....	277,810,963	4,769,616	79,351,081	39,286	59,938,920
1910.....	257,451,059	4,819,116	87,134,069	39,273	58,264,230
1911.....	271,050,678	4,795,066	89,994,270	39,239	58,094,331
1912.....	282,024,279	4,730,877	113,329,633	39,225	58,219,328

COMPTES PUBLICS.

11. Passif total du Canada, du 1er juillet 1867 au 31 mars 1912.—fin.

Année fiscale.	Compen- sation aux seigneurs.	Prêts tempo- raires.	Fonds en fidéi- commis.	Comptes provin- ciaux.	Comptes divers.	Passif total.
	\$	\$	\$	\$	\$	\$
1867.....	3,869,810	-	6,408,780	2,573,293	3,984,272	93,046,052
1868.....	3,869,810	-	6,454,799	3,499,678	4,227,244	96,896,666
1869.....	3,869,810	6,575,410	6,477,618	4,664,511	227,115	112,361,998
1870.....	3,860,646	2,224,354	6,535,103	6,224,159	2,353,307	115,993,707
1871.....	3,811,065	-	6,595,678	7,951,628	1,496,819	115,492,683
1872.....	3,725,554	-	6,655,249	10,319,741	1,478,594	122,400,179
1873.....	3,500,594	-	6,686,347	14,477,825	4,321,370	130,778,099
1874.....	3,476,822	-	6,752,847	16,119,309	669,157	141,163,551
1875.....	825,478	-	6,822,524	14,984,382	2,676,367	151,663,402
1876.....	466,388	-	6,881,938	14,384,864	593,679	161,204,687
1877.....	407,061	-	6,899,347	13,910,660	4,478,963	174,675,835
1878.....	400,427	-	6,860,331	13,313,435	5,205,835	174,957,269
1879.....	391,331	-	6,834,477	12,605,298	5,798,670	183,974,754
1880.....	385,840	-	6,893,453	12,569,014	5,998,118	199,125,323
1881.....	394,596	-	6,941,146	12,424,853	2,503,271	199,861,538
1882.....	244,936	-	6,999,035	12,596,072	4,884,160	205,365,252
1883.....	200,085	-	7,003,188	12,573,490	4,013,213	202,159,104
1884.....	198,162	-	7,055,899	14,285,699	1,178,939	242,482,416
1885.....	195,379	18,985,908	7,041,841	14,219,480	1,572,737	264,703,607
1886.....	188,765	1,262,444	7,060,526	17,310,531	1,201,027	273,164,341
1887.....	188,765	1,241,000	7,080,836	17,282,987	1,036,908	273,187,626
1888.....	179,154	5,651,459	7,098,644	17,194,048	2,555,924	284,513,842
1889.....	181,776	-	7,200,386	16,927,884	1,238,812	287,722,063
1890.....	179,416	1,946,667	8,184,794	16,907,533	1,192,852	286,112,295
1891.....	166,960	7,786,667	8,217,993	16,907,414	1,330,555	289,899,230
1892.....	166,560	-	9,113,817	16,407,374	3,626,783	295,333,274
1893.....	166,310	1,460,000	10,111,141	16,407,360	1,738,361	300,054,525
1894.....	164,732	2,433,333	10,205,366	16,407,324	1,542,787	308,348,023
1895.....	131,387	-	10,263,694	16,407,032	1,915,262	318,048,755
1896.....	124,328	1,946,667	10,314,883	16,406,987	1,779,324	325,717,537
1897.....	117,288	4,866,667	10,409,788	16,406,721	2,023,016	332,530,131
1898.....	78,873	-	10,446,967	16,406,435	2,163,171	338,375,984
1899.....	78,798	3,893,333	10,690,277	16,672,687	2,536,492	345,160,903
1900.....	78,798	-	10,910,056	16,672,687	2,625,767	346,206,980
1901.....	78,029	-	11,305,611	16,672,677	6,403,085	354,732,433
1902.....	76,262	-	11,593,175	16,672,336	9,792,470	366,358,477
1903.....	76,262	-	12,181,524	6,523,165	5,900,594	361,344,098
1904.....	76,262	4,866,667	16,105,439	11,920,688	11,263,136	364,962,512
1905.....	76,262	2,920,000	18,385,824	11,920,668	18,013,558	377,678,580
1906.....	76,109	2,920,000	26,857,181	11,920,684	26,027,230	392,269,680
1907 (9 mois).....	72,599	1,216,667	13,744,817	11,920,668	20,707,498	379,966,826
1908.....	72,599	9,300,000	14,107,439	11,920,668	20,743,961	408,207,158
1909.....	64,030	13,606,333	13,124,674	11,920,582	17,909,942	478,535,427
1910.....	38,322	17,033,033	13,422,463	11,920,582	20,540,959	470,663,046
1911.....	38,322	-	13,939,187	11,920,582	25,069,812	474,941,487
1912.....	38,092	-	14,727,472	11,920,486	23,309,199	508,338,592

FINANCES.

12. Dette consolidée payable à Londres et au Canada, 31 mars 1912.

Description.	Montant.	Intérêt à payer.	Date de l'échéance.
	\$	\$	
Payables à Londres.			
Emprunt 4 p.c. 1878, garanti...	8,273,333	330,933	1er octobre 1913.
" 4 " 1908-12.....	6,010,333	240,413	1er octobre 1912.
" 3½ " 1908-12.....	17,344,113	650,404	1er mai 1912.
" 3½ " 1909.....	26,809,980	1,005,374	1er juillet 1919 (ou après le 1er juillet 1914, recouvrable en tout ou en partie par tirages après trois mois d'avis).
" 3½ " 1884.....	23,467,206	821,352	Après 6 mois d'avis ou le 1er juin 1914...
" 3½ " Pacifi.-Can. octroi de terres.	15,056,007	526,960	1er juillet 1938.
" 3½ " 1930-50.....	137,058,841	4,797,060	1er juillet 1950 (ou après le 1er juillet 1930 après six mois d'avis).
" 3 " 1888.....	13,916,280	417,489	1er juillet 1938.
" 3 " 1892.....	18,250,000	547,500	1er juillet 1938.
" 3 " 1894.....	10,950,000	328,500	1er juillet 1938.
" 2½ " 1897.....	4,888,186	122,205	1er octobre 1947.
Totaux.....	282,024,279	9,788,190	
Payables au Canada.			
Prov. du Nouveau-Brunswick, débetures 6 p.c.....	600	—	Echu.
Province du Canada, débetures 5 p.c.....	400	—	"
Dominion du Canada, emprunt réduit à 3½ p.c., 1883.....	1,446,875	50,641	1er novembre 1913.
Oblig. fédér., émission A, 6 p.c.	8,000	480	} Dates divers.
" " A, 3½ "	40,137	1,405	
" " B, 3½ "	250,000	8,750	
" " C, 3½ "	49,066	1,717	
" " E, 3½ "	2,500,000	91,667	
" " F, 3½ "	64,350	2,252	
" " 1896, 3½ "	370,900	12,981	
Totaux.....	4,730,328	169,893	1er juillet 1925. 1er mars 1916.

13. Subsidés et autres paiements du gouvernement fédéral aux gouvernements provinciaux, 1908-1912.

Provinces.	1908.	1909.	1910.	1911.	1912.
	\$	\$	\$	\$	\$
Ile du Prince-Edouard.....	281,932	281,932	281,932	281,932	281,932
Nouvelle-Ecosse.....	610,465	610,465	610,460	610,460	636,670
Nouveau-Brunswick.....	621,361	621,361	621,361	621,361	637,976
Québec.....	1,686,579	1,686,579	1,686,579	1,686,579	1,971,705
Ontario.....	2,128,772	2,128,772	2,128,772	2,128,772	2,396,429
Manitoba.....	751,497	751,497	881,622	838,247	833,642
Saskatchewan.....	1,217,634	1,260,335	1,355,420	1,229,975	1,548,189
Alberta.....	1,212,458	1,254,125	1,273,165	1,173,069	1,260,722
Colombie-Britannique.....	522,077	522,077	522,077	522,077	713,781
Totaux.....	9,032,775	9,117,143	9,361,388	9,092,472	10,281,046

NOTA.—Pour les années de 1868 à 1907, voir Annuaire du Canada, 1911, pp. 265-6.

COMPTES PUBLICS.

14. Total des sommes accordées en subsides, du 1er juillet 1867 au 31 mars 1912.

Provinces.	Allocation pour le gouvernement.	Allocation par tête.	Allocations spéciales. 1	Intérêt sur l'allocation tenant lieu de dette. 2	Total.
	\$	\$	\$	\$	\$
Ile du Prince-Edouard.....	1,520,000	3,305,669	1,234,946	1,710,685	7,771,300
Nouvelle-Ecosse.....	3,350,000	14,345,650	826,980	2,021,425	20,544,055
Nouveau-Brunswick.....	2,900,000	11,161,741	6,480,000	815,406	21,357,147
Québec.....	4,000,000	42,450,830	-	2,392,657	48,843,487
Ontario.....	4,400,000	52,674,357	-	1,752,986	59,827,343
Manitoba.....	2,555,000	5,984,855	3,070,488	4,955,768	16,566,111
Saskatchewan.....	1,001,667	1,745,471	3,281,250	2,837,625	8,866,013
Alberta.....	991,666	1,498,748	3,093,750	2,837,625	8,421,789
Colombie-Britannique.....	2,040,000	3,479,270	4,600,000	1,204,977	11,324,247
Totaux.....	22,758,333	137,646,591	22,587,414	20,529,154	203,521,492

¹Compensation pour terrains, et allocation pour bâtiments. ²Allocation tenant lieu de dette.

15. Pièces frappées à la succursale de la Monnaie Royale à Ottawa, 1909-1912.

Sortes de pièces.	1909.		1910.	
	Frappées.	Mises en circulation.	Frappées.	Mises en circulation.
Souverains d'or.....	16,273 (ou \$79,195.27)	16,275 (ou \$79,204.95)	28,012 (ou \$136,325.07)	28,012 (ou \$136,325.07)
	\$	\$	\$	\$
Argent.....	673,043 65	868,300,000	1,979,571 10	1,464,000 00
Bronze.....	39,441 68	39,300,000	51,619 25	42,020 00
Sortes de pièces.	1911.		1912.	
Souverains d'or.....	256,946 (ou \$1,250,470.53)	256,395 (ou \$1,247,789.00)	-	-
	\$	\$	\$	\$
Or—Canadien \$5's.....	-	-	706,950 00	1,477,490 00
“ “ \$10's.....	-	-	770,000 00	
Argent.....	985,678 50	1,391,000 00	1,383,832 95	1,392,000 00
Bronze.....	46,599 47	54,480 00	51,095 99	50,000 00

FINANCES.

16.—Statistiques de la Distillation, 1908-1912.

Etat.	1908.	1909.	1910.	1911.	1912.
Licences émises..... nomb.	14	14	14	15	15
Droits de licence..... \$	3,500	3,500	3,500	3,625	3,750
Grain, etc., pour distillation—					
Malt..... liv.	7,679,776	7,571,036	7,792,089	5,766,504	5,676,504
Maïs (blé d'Inde)..... "	72,997,200	59,813,480	57,897,554	52,080,594	52,403,560
Seigle..... "	14,921,209	12,175,973	11,870,177	11,320,088	9,474,631
Avoine..... "	595,093	493,420	465,115	484,208	501,435
Blé..... "	3,117,070	2,279,562	1,842,124	961,071	2,851,840
Orge..... "	—	—	43,476	3,600	—
Riz..... "	—	—	28,601	—	—
Total du grain po. distillation "	99,310,348	82,333,471	79,939,136	70,616,065	70,907,970
Mélasse..... "	17,212,802	4,716,625	17,109,995	18,531,379	8,682,660
Alcools dilués manufacturés. gal.	6,849,763	5,176,048	5,721,424	5,255,133	4,784,396
Impôts perçus au sortir de la manufac-ture sur insuffi. et répartit--					
Gallons.....	8,655	19,201	5,280	7,058	9,317
Montant..... \$	16,446	36,482	10,037	13,410	17,703
Total des droits perç. en pl. des lic. \$	19,946	39,982	13,537	17,036	21,453

17. Accise et autres recettes des années 1908-1912.

Sources de revenu.	1908.	1909.	1910.	1911.	1912.
	\$	\$	\$	\$	\$
Acide acétique.....	3,314	3,841	6,037	10,242	11,300
Cigares.....	1,184,180	626,059	432,539	470,197	517,646
Lumière électrique.....	42,520	43,846	46,316	59,583	66,060
Malt.....	1,485,386	1,396,007	1,434,004	1,529,472	1,716,547
Liqueur de malt.....	11,470	17,628	27,314	52,893	86,756
Fabrication sous caution.....	66,544	71,669	77,811	77,840	84,720
Alcool méthylique.....	54,509	49,960	71,464	90,999	93,083
Travaux publics.....	4,802	4,436	1,553	1,474	1,024 ¹
Saisies.....	3,476	3,948	3,051	5,605	2,319
Spiritueux.....	7,537,979	6,950,589	7,169,760	7,913,376	8,667,666
Tabac.....	5,656,880	5,964,005	6,067,599	6,784,140	8,130,776
Poids et mesures, gaz et timbres de loi.....	137,207	136,128	156,460	151,229	163,958
Autres recettes.....	65,374	55,395	70,120	96,626	96,328
Totaux.....	16,253,641	15,323,511	15,563,028	17,242,676	19,638,183

¹Licences de traverses.

REVENU DE L'INTÉRIEUR.

18. Quantités de spiritueux, de liqueur de malt, de malt et de tabac, retirés d'entrepôt, pour la consommation, 1868-1912.

Année fiscale.	Spiriteux.	Liqueur de malt.	Malt.	Tabac à priser et cigarettes fabriquées avec des			Cigares.
				Feuilles étrangères.	Feuilles canadiennes.	Feuilles mélangées.	
	Gal.	Gal.	Liv.	Liv.	Liv.	Liv.	Nomb.
1868.....	13,772,719	7,685,309	17,181,500	-	-	-	-
1869.....	12,809,501	7,609,148	23,731,351	-	-	-	-
1870.....	13,810,930	7,290,540	22,636,249	6,896,624	-	-	128,096
1871.....	14,219,245	8,457,096	27,671,496	6,623,978	46,791	-	125,842
1872.....	3,808,291	9,557,328	29,981,647	7,952,735	31,900	-	191,564
1873.....	3,730,337	11,060,521	33,955,694	6,364,876	16,558	-	188,354
1874.....	4,566,508	10,771,519	33,369,016	8,516,633	129,842	-	239,148
1875.....	3,303,298	11,584,226	33,016,082	6,489,192	67,473	-	312,470
1876.....	3,441,125	9,319,190	30,693,447	8,171,552	17,682	-	334,925
1877.....	2,942,337	9,115,258	28,878,551	7,481,024	17,390	-	318,051
1878.....	3,007,870	8,578,075	26,534,587	7,150,410	8,244	-	362,674
1879.....	3,646,255	8,848,208	27,795,037	7,100,696	7,416	-	395,183
1880.....	2,290,367	9,201,213	28,902,354	7,352,487	50,865	-	410,932
1881.....	3,214,543	9,931,176	30,798,078	7,717,970	383,304	-	524,612
1882.....	3,552,818	12,036,979	37,910,046	7,909,674	471,298	-	736,614
1883.....	3,848,787	12,757,444	39,587,285	8,569,784	395,214	-	931,062
1884.....	3,608,021	13,098,700	40,533,102	9,745,705	326,975	-	86,062,990
1885.....	4,274,722	12,071,752	47,005,917	10,562,381	499,132	-	78,869,878
1886.....	2,412,818	13,282,261	37,604,708	7,563,602	346,471	-	92,046,289
1887.....	2,864,935	14,786,285	42,630,440	8,243,239	568,335	-	85,974,823
1888.....	2,326,327	15,944,002	48,640,467	8,539,160	716,873	-	90,783,558
1889.....	2,960,447	16,363,349	51,111,429	8,962,667	786,456	-	92,599,820
1890.....	3,521,194	17,196,115	54,974,013	9,257,799	632,035	-	98,976,117
1891.....	2,687,664	18,069,183	57,909,201	9,354,340	442,403	-	101,142,481
1892.....	2,545,935	16,946,245	46,425,882	9,523,203	468,962	-	104,528,791
1893.....	2,731,896	17,175,356	50,082,751	9,612,857	515,012	-	114,668,809
1894.....	2,749,109	18,299,636	51,311,206	9,611,393	390,946	-	115,440,480
1895.....	2,509,019	17,628,815	50,659,627	9,229,857	538,353	-	106,131,294
1896.....	2,332,859	18,014,714	51,690,278	9,118,029	515,557	-	108,290,260
1897.....	2,779,946	17,888,239	68,443,353	9,419,019	804,452	-	113,276,105
1898.....	1,874,479	19,871,738	38,954,715	7,109,507	1,946,027	-	113,132,223
1899.....	2,404,599	21,101,873	56,212,822	7,626,264	2,271,719	352,205	128,919,098
1900.....	2,523,676	23,309,172	60,284,064	7,514,663	2,523,936	1,126,439	138,041,707
1901.....	2,707,919	25,108,254	64,723,616	7,325,431	3,165,084	1,203,982	141,096,889
1902.....	2,933,183	27,623,767	71,440,519	7,679,334	3,007,254	1,285,752	151,780,516
1903.....	2,979,268	25,755,154	67,608,157	8,060,485	3,204,980	1,771,784	168,290,422
1904.....	3,481,287	27,335,985	75,430,347	8,615,760	3,041,622	1,550,325	180,485,202
1905.....	3,112,843	30,330,370	75,517,352	9,151,709	3,140,694	1,903,791	186,110,777
1906.....	3,545,785	33,250,637	85,699,102	10,190,515	3,208,806	1,926,595	193,827,342
1907.....	3,033,439	26,505,831	69,176,871	8,340,652	2,277,436	1,499,582	154,253,260
1908.....	3,918,657	38,800,380	98,579,733	11,810,268	3,110,228	2,205,542	200,133,255
1909.....	3,627,266	37,317,964	92,631,306		18,287,978		192,105,371
1910.....	3,777,156	38,558,201	95,166,134		19,314,564		205,820,851
1911.....	4,146,452	41,752,448	101,525,430		20,661,128		227,585,692
1912.....	4,562,382	47,518,647	114,029,523		23,767,037		252,718,242

¹Quantité totale fabriquée. ²Neuf mois. ³Livres.

FINANCES.

19. Consommation d'alcool, de vin, de bière et de tabac, par an et par tête de la population, et montant des droits d'accise et de douane payés par tête, de 1869 à 1912.

Année fiscale.	Consommation de				Droits payés sur			
	Alcool.	Vin.	Bière.	Tabac.	Alcool.	Vin.	Bière.	Tabac.
	Gal.	Gal.	Gal.	Liv.	\$	\$	\$	\$
1869.....	1-124	0-115	2-290	1-755	0-761	0-037	0-092	0-193
1870.....	1-434	0-195	2-163	2-190	0-962	0-049	0-085	0-259
1871.....	1-578	0-259	2-490	2-052	1-059	0-056	0-095	0-336
1872.....	1-723	0-257	2-774	2-481	1-160	0-070	0-108	0-422
1873.....	1-682	0-258	3-188	1-999	1-335	0-066	0-120	0-350
1874.....	1-994	0-288	3-012	2-566	1-363	0-086	0-119	0-442
1875.....	1-394	0-149	3-091	1-995	1-127	0-069	0-114	0-428
1876.....	1-204	0-177	2-454	2-316	1-182	0-075	0-098	0-513
1877.....	0-975	0-096	2-322	2-051	0-949	0-057	0-109	0-446
1878.....	0-960	0-096	2-169	1-976	0-927	0-052	0-147	0-439
1879.....	1-131	0-104	2-209	1-954	1-005	0-057	0-125	0-449
1880.....	0-715	0-077	2-248	1-936	0-772	0-055	0-081	0-428
1881.....	0-922	0-099	2-293	2-035	0-990	0-073	0-081	0-443
1882.....	1-009	0-120	2-747	2-150	1-084	0-092	0-098	0-485
1883.....	1-090	0-135	2-882	2-280	1-186	0-097	0-103	0-473
1884.....	0-998	0-117	2-924	2-476	1-074	0-082	0-104	0-365
1885.....	1-126	0-100	2-639	2-623	1-198	0-074	0-111	0-393
1886.....	0-711	0-110	2-839	2-052	1-007	0-074	0-091	0-502
1887.....	0-746	0-095	3-084	2-062	1-045	0-066	0-100	0-514
1888.....	0-645	0-094	3-247	2-093	0-944	0-066	0-110	0-509
1889.....	0-776	0-097	3-263	2-153	1-107	0-068	0-114	0-529
1890.....	0-883	0-104	3-360	2-143	1-257	0-072	0-121	0-539
1891.....	0-745	0-111	3-790	2-292	1-094	0-080	0-137	0-590
1892.....	0-701	0-101	3-516	2-291	1-156	0-075	0-211	0-680
1893.....	0-740	0-094	3-485	2-314	1-235	0-070	0-218	0-691
1894.....	0-742	0-089	3-722	2-264	1-235	0-060	0-205	0-683
1895.....	0-666	0-090	3-471	2-163	1-124	0-056	0-161	0-645
1896.....	0-623	0-070	3-528	2-120	1-159	0-047	0-164	0-639
1897.....	0-723	0-084	3-469	2-243	1-341	0-041	0-213	0-671
1898.....	0-536	0-082	3-808	2-358	1-306	0-041	0-126	0-615
1899.....	0-661	0-086	3-995	2-174	1-337	0-045	0-174	0-841
1900.....	0-701	0-085	4-364	2-300	1-455	0-044	0-185	0-853
1901.....	0-757	0-099	4-680	2-375	1-574	0-047	0-195	0-864
1902.....	0-786	0-090	5-035	2-371	1-631	0-048	0-211	0-902
1903.....	0-848	0-094	4-592	2-483	1-766	0-049	0-200	0-967
1904.....	0-917	0-092	4-739	2-664	1-913	0-049	0-217	1-005
1905.....	0-895	0-093	5-123	2-768	1-898	0-049	0-214	1-036
1906.....	0-898	0-095	5-484	2-898	1-879	0-052	0-238	1-100
1907 ¹	0-977	0-095	5-765	3-048	2-035	0-054	0-257	1-317
1908.....	0-939	0-102	6-106	3-066	1-965	0-057	0-268	1-194
1909.....	0-860	0-091	5-708	3-105	1-794	0-050	0-241	1-101
1910.....	0-883	0-105	5-713	3-183	1-843	0-057	0-242	1-059
1911.....	0-948	0-114	5-999	3-323	1-988	0-059	0-257	1-157
1912.....	1-030	0-114	6-598	3-679	2-170	0-063	0-288	1-336

¹ Neuf mois—calculés sur base de 12 mois.

REVENU DE L'INTÉRIEUR.

20. Revenus et dépenses des gouvernements provinciaux, 1911-1912.

Provinces.	Année terminée le	Revenu total.	Revenu par tête.	Dépenses totales.	Dépenses par tête.
		\$	\$	\$	\$
Ile du Prince-Edouard	30 septembre 1911....	374,798	4-00	398,490	4-25
Nouvelle-Ecosse.....	30 septembre 1912....	1,870,056	3-80	1,832,075	3-72
Nouveau-Brunswick...	30 octobre 1911....	1,347,077	3-83	1,403,547	3-99
Québec.....	30 juin 1912.....	8,070,109	4-03	8,310,123	4-15
Ontario.....	31 octobre 1911.....	9,370,834	3-71	9,619,934	3-81
Manitoba.....	31 décembre 1911.....	4,454,190	9-78	4,002,826	8-79
Saskatchewan.....	29 février 1912.....	3,359,866	6-82	3,294,337	6-69
Alberta.....	31 décembre 1911.....	2,802,326	7-48	3,037,618	8-11
Colombie-Britannique	31 mars 1912.....	10,492,892	26-73	8,194,803	20-88
Totaux.....	- - - -	42,142,148	- -	40,093,753	- -

21. Recettes et dépenses des gouvernements provinciaux, 1911-1912.

ILE DU PRINCE-EDOUARD (Quinze mois au 31 décembre 1912).

Provenant des recettes.	Montant.	Cause des dépenses.	Montant.
	\$		\$
Subside fédéral.....	322,182	Administration de la Justice....	29,573
Terres publiques.....	2,029	Instruction publique.....	180,106
Honoraires du protonotaire.....	2,262	Hôpitaux et infirmeries.....	64,172
Cies d'assurance contre le feu...	7,125	Intérêt.....	56,697
" sur la vie.....	1,969	Législation.....	10,360
Enregistrement.....	8,143	Paupérisme.....	3,329
Banques.....	8,324	Traverses et navires traversiers	12,082
Hôpitaux.....	4,621	Ministère de l'Agriculture.....	17,496
Droits de succession.....	2,500	Secrétaire-trésorier provincial...	7,673
Taxes sur les terrains.....	73,141	Bureaux d'enregistrement.....	6,582
" sur le revenu.....	24,504	Ministère des Travaux publics...	8,737
" sur les chemins.....	14,701	Fonds d'amortissement.....	14,681
Divers.....	14,064	Chemins, salaires des inspecteu.	20,581
		Ponts.....	30,454
		Divers.....	64,697
Total recettes.....	485,565	Dépenses totales.....	527,220

NOUVELLE-ECOSSE (Année terminée le 30 septembre 1912).

Subside fédéral.....	649,772	Intérêt.....	129,273
Mines.....	791,189	Intérêt sur débetures.....	304,739
Intérêt-hypothèque, H. & S. W.		Fonds d'amortissement.....	42,103
Ry.....	155,369	Dépenses législatives.....	77,382
Intérêt-hypothèque Central Ry	12,750	Salaires.....	40,994
Droits de succession.....	78,059	Instruction Publique.....	330,602
Nova Scotia Hospital.....	73,193	" technique.....	56,539
Victoria General Hospital.....	11,869	Agriculture.....	75,987
Sanatorium provincial.....	5,300	Mines et terres de la Couronne..	15,336
Sociétés anonymes.....	22,171	Sociétés de secours aux mineurs.	21,459
Permis de chasse.....	11,231	Bienfaisance publique.....	234,645
Licences de mariage.....	9,813	Travaux publics.....	24,392
Terres de la couronne.....	17,634	Imprimerie publique.....	22,469
Agriculture.....	6,463	Chemins.....	224,348
Instruction publique.....	2,495	Bureau du comm. des chemins..	10,963
" technique.....	9,827	Bateaux à vap., paqu. et trav..	75,173
Bills privés.....	5,029	Industrie et immigration.....	23,566
Gazette royale.....	2,426	Droits de succession.....	8,280
Chemins.....	1,807	Divers.....	73,825
Divers.....	3,659		
Total des recettes.....	1,870,056	Dépenses totales.....	1,832,075

FINANCES

21. Recettes et dépenses des gouvernements provinciaux, 1911-1912—suite.

NOUVEAU-BRUNSWICK (Année terminée le 31 octobre 1911.)

Provenance des recettes.	Montant.	Cause des dépenses.	Montant.
	\$		\$
Subsides fédéraux...	621,361	Administration de la Justice...	18,569
Revenu territorial.....	528,439	Agriculture.....	46,624
↳ Hôpital provincial.....	15,028	Imprévus.....	19,327
Véhicules automobiles.....	25,090	Instruction publique.....	270,656
Livres scolaires.....	4,046	Gouvernement exécutif.....	40,087
Imprimeur du Roi.....	16,209	Poisson, forêt et gibier.....	30,354
Honoraires, bureau du secrétaire provincial.....	2,434	Immigration.....	9,566
Taxes sur Cies incorporées.....	19,821	Intérêt.....	245,193
Droits de succession.....	48,278	Assemblée législative.....	28,876
Licences de liqueurs.....	5,721	Hôpital provincial.....	83,942
Divers.....	46,631	Fonds de licences sur liqueurs.....	28,257
	14,019	Livres scolaires.....	18,853
		Fonds de banques.....	25,306
		Travaux publics.....	415,761
			30,856
		Imprimerie publique.....	13,799
			13,063
		Divers.....	64,428
Recettes totales.....	1,347,077	Dépenses totales.....	1,403,547

QUÉBEC (Année terminée le 30 juin 1912.)

Subsides fédéraux.....	1,844,244	Intérêts sur dettes.....	964,597
Subside spécial.....	127,461	Amortissement de dette.....	122,835
Intérêt sur fonds en fidéicommis	81,471	Primes, escomptes, change.....	9,821
Terres et forêts—		Fonds d'amortissements.....	34,739
↳ Recettes générales.....	72,033	Législation—	
↳ Bois et forêts.....	1,533,474	Conseil législatif.....	55,762
↳ Domaine de la Couronne.....	24,878	Assemblée législative.....	224,134
Pêche et chasse.....	116,080	Imprimerie et reliure.....	65,500
Timbres de loi.....	45,815	Dépenses d'élections.....	80,225
	302,191	Gouvernement civil, salaires, etc.	491,968
	33,937	Administration de la justice.....	892,926
	24,972	Ecoles industrielles et de réforme	
Timbres d'enregistrement.....	216,804	Instruction publique.....	66,500
Licences, hotel, boutique, etc.....	903,737	Agriculture.....	1,161,233
Taxes sur les sociétés commerciales.....	776,543	Améliorations des routes rurales	405,665
Droits de succession.....	1,226,679	Chemins de colonisation.....	478,000
Asiles d'aliénés—contributions municipales et sommes payées par les patients.....	203,119	Travaux publics et constructions	228,337
Ecoles industrielles et de réforme.....	33,001	Nouv. prison du dist. de Montréal	590,742
Gazette officielle.....	18,653	Bienfaisance—asiles d'aliénés, etc.	874,394
Intérêts sur placements.....	77,406	Terres et forêts.....	571,855
Taxes sur transferts d'actions, d'obligations, etc.....	68,845	Mines et pêcheries.....	316,456
Loi sur les automobiles.....	49,026	Pensions, service civil.....	75,169
Revenus imprévus.....	104,017	Perception du revenu.....	67,179
Articles divers.....	185,723	Perception du revenu, pour licences, etc.....	132,220
		Salaires du bureau d'enregistrement, imprévus.....	72,737
		Divers.....	327,129
Recettes totales.....	8,070,109	Dépenses totales.....	8,310,123

COMPTES PUBLICS.

21. Recettes et dépenses des gouvernements provinciaux, 1911-1912—suite.

ONTARIO (Année terminée le 31 octobre 1911.)

Provenance des recettes.	Montant.	Cause des dépenses.	Montant.
	\$		\$
Dominion du Canada—			
Subside sur population, et allocation spéciale.....	2, 119, 344	Gouvernement civil.....	602, 528
Subside 47 Vic., c. 4.....	142, 414	Législation.....	275, 960
Intér. payé par le gouvernement fédéral (fonds d. écoles ordin.)	74, 671	Administration de la justice.....	653, 384
Intérêt sur placements.....	57, 613	Education.....	1, 885, 740
Terres, forêts et mines.....	2, 710, 243	Maintien des institut. publiques	1, 197, 726
Recettes du chemin de fer Temiscaming & N. O.....	515, 000	Colonisation et immigration.....	106, 907
Agriculture.....	147, 170	Agriculture.....	680, 101
Licences.....	656, 364	Hôpitaux et bienfaisance.....	357, 849
Timbres de loi.....	104, 156	Réparations et entretien.....	199, 511
Ministère de l'Education.....	42, 785	Réparations et entretien des édifices publics.....	169, 125
Pêche et chasse.....	130, 267	Travaux publics.....	172, 066
Secrétaire provincial.....	323, 736	Routes de colonisation.....	451, 111
Loi sur le revenu, 3, Ed. VII, c. 14.....	854, 660	Dépenses, terres de la Couronne	617, 112
Droits de succession.....	963, 195	Remboursements.....	67, 336
Revenus imprévus.....	87, 438	Asiles d'aliénés.....	170, 606
Institutions publiques.....	160, 671	Ecoles normales.....	13, 305
Institutions publiques, asiles, etc.....	274, 301	Commission d'énergie hydro-électrique.....	91, 302
Taxes d'Algoma.....	6, 806	Collège agricole.....	8, 722
		Dépenses statutaires—Frais d'intérêts, etc.....	763, 416
		Autres frais.....	877, 077
		Divers articles.....	259, 050
Recettes totales.....	9, 370, 834	Dépenses totales.....	9, 619, 934

MANITOBA (Année terminée le 31 décembre 1911.)

Subside fédéral.....	838, 247	Législation.....	116, 321
Fonds de terrains d'école.....	183, 547	Bureau de la Trésorerie.....	595, 871
Honoraires, cour du comté.....	22, 963	Bureau du secrétaire provincial.....	13, 255
Amendes.....	30, 416	Education.....	514, 433
Honoraires, Minist. de l'Agric.	41, 532	Ministère de l'Agriculture et de l'Immigration.....	322, 444
Frais judiciaires.....	18, 377	Bureau du procureur général.....	428, 686
Titres de propr., droits généraux	269, 970	Ministère des Travaux Publics.....	956, 107
Licen. pour com. ou fab. de liq.	112, 427	Ministère des terres provinciales	18, 341
Intérêt.....	82, 728	Conseil exécutif.....	32, 465
Terres provinciales.....	575, 626	Téléphones et télégraphes.....	1, 000, 000
Institutions charitables.....	244, 146	Commissaires municipaux.....	4, 074
Droits perçus, loi des assurances	30, 897	Commissaires des chemins de fer.....	829
Droits de succession.....	165, 860		
Taxe de corporation.....	97, 238		
Taxe de chemins de fer.....	140, 486		
Titres de propr., fonds d'assur.	23, 000		
Commission des éleveurs de grain du Manitoba.....	118, 652		
Télégraphes et téléphones.....	1, 318, 310		
Droits, écoles norm. ou modél.	27, 854		
Licences d'automobiles.....	14, 500		
Gazette du Manitoba.....	12, 809		
Droits, bureau du secrétaire provincial.....	59, 967		
Divers.....	24, 638		
Recettes totales.....	4, 454, 190	Dépenses totales.....	4, 002, 826

FINANCES.

21. Recettes et dépenses des gouvernements provinciaux. 1911-1912—suite.

SASKATCHEWAN (Année terminée le 29 février 1912.)

Provenances des recettes.	Montant.	Cause des dépenses.	Montant.
	\$		\$
Dominion du Canada.....	1,551,160	Dépenses d'appropriations—	
Perception ministérielle—		Dette publique.....	429,573
Trésor.....	22,375	Législation.....	127,571
Procureur général.....	832,524	Gouvernement civil... ..	237,441
Secrétaire provincial.....	216,288	Administration de la justice...	590,763
Min. des Travaux publics... ..	97,521	Travaux publics (revenu)....	612,385
Min. de l'Instruction.....	10,957	Education.....	508,411
Min. de l'Agriculture.....	215,967	Agriculture et statistiques.....	342,963
Ch. de fer et téléphone.....	379,958	Bureau d'Hygiène publique...	101,276
Départ. municipal.....	13,518	Téléphones (revenu).....	278,935
Assemblée Législative.....	2,920	Divers.....	65,019
Imprimerie du gouv'n.....	8,439		
Bureau d'hygiène public.....	133		
Remboursements.....	8,106		
Recettes totales.....	3,359,866	Dépenses totales.....	3,294,337

ALBERTA (Année terminée le 31 décembre 1911.)

Dominion du Canada.....	1,382,952	Gouvernement civil.....	191,624
Dépt. du Trésorier provincial...	302,669	Législation.....	16,601
Dép. du Procureur général.....	508,379	Administration de la justice....	415,479
Dép. du Secrétaire provincial et du Greffier des sociétés anonymes.....	77,701	Travaux publics (imputables au revenu).....	471,630
Min. des Travaux publics.....	45,266	Agriculture et statistiques (im- putables au revenu)....	319,769
Min. de l'Agriculture.....	32,459	Education.....	454,574
Commissaire de la laiterie... ..	128,992	Hopitaux bienfaisance et hygiène publique.....	90,158
Dép. de l'Education.....	3,355	Prisons et asiles d'aliénés.....	141,472
Assemblée Législative.....	4,920	Intérêt et escompte, etc., billets et notes de la trésorerie.....	260,289
Imprimerie du gouvernement...	9,900	Loi sur la taxation des corpora- corporations.....	12,944
Remboursements.....	7,441	Loi des bibliothèques publiques..	10,000
Gouv. de la Saskatchewan.....	2,130	Remises... ..	1,497
	296,157	Rabais.....	396
	5	Divers.....	651,185
Recettes totales.....	2,802,326	Dépenses totales.....	3,037,618

COMPTES PUBLICS.

21. Recettes et dépenses des gouvernements provinciaux, 1911-1912—fin.

COLOMBIE-BRITANNIQUE (Année terminée le 31 mars 1912.)

Provenance des recettes.	Montant.	Causes des dépenses.	Montant.
	\$		\$
Dominion du Canada—			
Paiement annuel d'intérêt.....	29,151	Intérêt sur dette publique.....	332,037
Paiement annuel de subside.....	180,000	Fonds perdus, etc.....	175,743
Allocation annuelle par tête.....	304,630	Primes, escompte et change.....	8,108
Paiement annuel pour transport de terres.....	100,000	Gouvernement civil (salaires)....	875,610
Paiement annuel d'alloc. spéc.....	100,000	Administration de la justice (sa- laire).....	28,375
Paiem. ann. "B. N. A. Act" 1907	1,805,391	Législation.....	74,172
Ventes des terres.....	323,895	Institutions publiques.—	
Revenu des terres.....	83,066	Imprimerie.....	93,666
Loyer de terres à bois.....	2,300,263	Bureau de mines.....	3,261
Droits et licenc. sur terres à bois	68,101	Asiles d'aliénés.....	169,971
Certificats gratuits aux mineurs	93,462	Musée.....	2,222
Recettes générales des mines.....	75,545	Refuge provincial.....	14,130
Licences, commerce et liqueurs...	48,215	Pêcheries (pisciculture et admi- nistration).....	17,651
Amendes et frais de cour.....	48,215	Hopitaux et bienfaisance.....	366,905
Droits de succession.....	152,244	Administration de la justice (au- tre que salaires).....	272,808
Timbres de lois.....	43,817	Education.....	783,295
Enregistrement de Comp.....	173,401	Transports.....	91,912
Droits d'enregistrement.....	592,399	Services du Revenu.....	52,349
Taxe sur le revenu.....	381,432	Travaux publics.—	
Taxe sur les propriétés immobil.	298,076	Travaux de bâtiments.....	1,818,403
Taxe de propriété personnelle.....	257,268	Ponts.....	853,720
Taxe sur les terres.....	428,275	Chemins, rues et quais.....	2,995,733
Taxe sur le revenu.....	240,732	Traversiers.....	42,710
Intérêt.....	329,220	Subsides aux bateaux à vapeur...	8,750
Taxe.....	100,659	Divers, y compris arpentages...	2,287,236
Imprimerie.....	115,111		
Restriction sur l'immigration chinoise (Loi 1884, statuts du Dominion).....	1,432,661		11,368,767
Intérêts sur placements à fonds perdus.....	67,946		
Droits et taxe sur le charbon...	195,208		
Taxe sur les terrains miniers concedés par la couronne, et demeurés inexploités.....	43,436		
Asile d'aliénés.....	32,004	Moins montant des fonds per- dus et rachat de débetures...	179,743
Divers.....	301,886		
Revenus net.....	10,745,709	Dépenses nettes.....	11,189,024

Banques.—L'état de prospérité générale indiqué par les registres du commerce et du revenu est reflété par les statistiques des banques (Tableaux 22-36). L'actif total des banques ayant une charte, était, au 31 décembre 1912, de \$1, 526,081,158, contre \$1,390,069,518, en 1911. Le passif total était de \$1,292,451,137, contre \$1,174,323,431. Les dépôts faits par le public canadien étaient de \$1,012,418,559, au 31 décembre 1912 (Tableau 23) contre \$926,089,625, en 1911. Le 31 mars 1912, le total au crédit des déposants au bureau de poste et à la banque d'épargne du gouvernement fédéral, était de 58,219,328, contre \$58,094,331, en 1911.

FINANCES.

22. Actif des banques autorisées du Canada, 31 décembre 1912.

Banques autorisées.	Numéraire.	Billets du Dominion	Prêts à demande et à courte échéance au Canada.	Prêts courants au Canada.	Autre actif.	Actif total.
	\$	\$	\$	\$	\$	\$
Bank of Montreal.....	6,967,834	13,585,310	—	103,819,720	110,166,613	239,539,477
Bank of New Brunswick.....	311,713	661,073	1,191,702	8,129,733	2,169,632	12,463,853
Quebec Bank.....	373,438	819,072	2,422,639	12,747,632	5,259,362	21,622,143
Bank of Nova Scotia.....	3,491,558	5,100,972	4,248,537	33,088,492	25,349,739	71,279,298
Bank of British North America.....	858,721	3,562,518	2,903,726	33,276,020	26,720,484	67,321,469
Bank of Toronto.....	838,985	3,031,817	1,918,546	44,449,986	7,753,915	57,993,249
Molsons Bank.....	514,792	3,864,587	5,574,229	31,696,123	9,135,204	50,784,935
Banque Nationale.....	138,472	696,171	3,248,522	15,409,528	3,951,150	23,443,843
Merchants Bank of Canada.....	2,346,531	5,014,138	5,407,744	52,273,568	18,843,534	83,885,515
Banque Provinciale du Canada.....	43,255	220,090	1,875,386	5,143,014	5,487,755	12,769,500
Union Bank of Canada.....	689,790	3,733,250	2,851,764	43,943,643	18,069,690	69,288,137
Canadian Bank of Commerce.....	5,745,161	11,497,004	9,098,625	154,337,802	56,669,593	237,398,185
Royal Bank of Canada.....	5,202,441	11,240,188	8,854,821	91,888,804	63,512,917	180,699,171
Dominion Bank.....	1,563,011	7,514,872	5,994,709	46,333,703	17,818,385	79,224,680
Bank of Hamilton.....	702,761	3,808,803	2,363,410	31,403,575	9,673,296	47,951,845
Standard Bank of Canada.....	551,149	1,930,103	2,199,197	29,613,326	6,947,314	41,241,089
Banque d'Hochelega.....	301,827	1,289,641	592,378	22,206,845	6,808,514	31,199,205
Bank of Ottawa.....	1,028,681	3,098,548	1,399,639	34,376,751	10,771,176	50,674,795
Imperial Bank of Canada.....	1,586,882	10,330,524	3,587,072	40,805,724	22,354,717	78,664,919
Sovereign Bank of Canada ¹	—	—	—	—	4,526,521	4,526,521
Metropolitan Bank.....	143,703	1,195,023	1,372,059	8,203,616	2,883,414	13,797,815
Home Bank of Canada.....	81,238	660,797	1,579,678	8,573,971	2,191,852	13,087,536
Northern Crown Bank.....	226,558	843,658	184,631	5,452,126	4,420,549	21,127,432
Sterling Bank of Canada.....	38,380	476,537	961,203	15,230,819	1,911,764	8,618,703
Bank of Vancouver.....	13,388	123,527	300,000	1,963,661	739,314	3,139,890
Weyburn Security Bank.....	9,887	74,789	—	927,540	460,223	1,472,439
Banque Internationale du Canada ²	10,277	211,472	525,444	986,259	1,132,162	2,865,514
Total.....	33,780,333	94,584,484	70,655,661	881,331,981	445,728,699	1,526,081,158

¹En liquidation. ²Maintenant amalgamé avec la "Home Bank of Canada."

BANQUES.

23. Passif des banques autorisées du Canada, 31 décembre 1912.

Banques autorisées.	Capital versé.	Fonds de réserve.	Billets en circulation.	Dépôts faits par le public au Canada.	Autres dettes.	Passif total. ¹	Prop. p.c. du divid.
	\$	\$	\$	\$	\$	\$	
Bank of Montreal.....	16,000,000	16,000,000	16,031,426	148,389,564	41,664,946	206,085,936	10
Bank of New Brunswick.....	1,000,000	1,790,000	967,734	8,159,985	462,651	9,590,370	13
Quebec Bank.....	2,500,000	1,250,000	2,340,692	14,436,357	992,016	17,769,065	7
Bank of Nova Scotia.....	4,734,390	8,728,146	4,256,738	37,597,417	15,716,845	57,571,000	14
Bank of British North America..	4,866,666	2,774,000	4,536,683	35,073,646	17,924,381	57,534,710	8
Bank of Toronto.....	5,000,000	6,000,000	5,023,367	40,849,160	586,409	46,458,936	11
Molsons Bank.....	4,000,000	4,700,000	3,820,447	37,050,484	594,421	41,471,352	11
Banque Nationale.....	2,000,000	1,400,000	2,034,477	15,951,423	1,691,159	19,677,059	8
Merchants Bank of Canada.....	6,749,330	6,410,760	6,486,021	60,029,902	3,809,293	70,325,216	10
Banque Provinciale du Canada.....	1,000,000	575,000	1,108,273	8,457,700	1,614,661	11,180,634	6
Union Bank of Canada.....	5,000,000	3,300,000	4,673,744	49,225,256	6,751,435	60,650,435	8
Canadian Bank of Commerce.....	15,000,000	12,500,000	15,804,145	170,168,288	22,471,234	208,443,667	10
Royal Bank of Canada.....	11,560,000	12,560,000	11,270,017	107,835,553	36,499,437	155,605,007	12
Dominion Bank.....	5,000,000	6,000,000	5,256,368	58,596,481	3,241,656	67,094,505	12
Bank of Hamilton.....	3,000,000	3,500,000	3,307,835	35,447,679	2,077,335	40,832,849	11
Standard Bank of Canada.....	2,390,555	2,990,555	2,784,373	31,026,678	1,471,573	35,282,624	13
Banque d'Hochelega.....	3,000,000	3,000,000	2,652,676	20,358,259	2,074,845	25,085,780	9
Bank of Ottawa.....	3,841,420	4,341,420	3,895,715	37,347,504	828,536	42,071,755	12
Imperial Bank of Canada.....	6,665,126	6,665,126	6,264,157	54,250,748	2,970,001	63,484,906	12
Sovereign Bank of Canada ²	3,000,000	-	27,865	-	3,698,316	3,726,181	-
Metropolitan Bank.....	1,000,000	1,250,000	1,026,542	9,989,497	324,081	11,340,120	10
Home Bank of Canada.....	1,298,856	450,000	1,322,895	9,463,905	410,206	11,197,006	7
Northern Crown Bank.....	2,706,519	300,000	2,391,340	13,808,623	1,708,669	17,908,632	6
Sterling Bank of Canada.....	1,046,850	300,000	1,038,860	5,913,701	228,539	7,181,100	6
Bank of Vancouver.....	847,369	40,000	571,887	1,536,756	108,240	2,216,883	-
Weyburn Security Bank.....	315,000	15,000	267,670	790,239	62,891	1,120,800	5
Banque Internationale du Canada ³	1,359,833	-	886,410	657,754	445	1,544,609	-
Total.....	114,881,914	106,840,007	110,048,357	1,012,418,559	169,984,221	1,292,451,137	--

¹Capital et fonds de réserve non compris. ²En liquidation. ³Amalgamée avec la "Home Bank of Canada."

FINANCES.

24. Etat de compte général des banques autorisées, 1868-1912.

Année civile.	Capital versé.	Billets en circulation.	Total en dépôts. ¹	Escomptes au public.	Passif. ²	Actif.
	\$	\$	\$	\$	\$	\$
1868.....	30,507,447	9,350,646	33,653,594	52,299,050	45,144,854	79,860,976
1869.....	30,790,137	9,539,511	40,028,090	56,433,953	50,940,226	86,283,693
1870.....	33,031,249	15,149,031	48,763,205	66,276,961	65,685,870	103,197,103
1871.....	37,095,340	20,914,637	56,287,391	84,799,841	80,250,974	125,273,631
1872.....	45,190,085	25,296,454	61,481,452	106,744,665	90,864,688	148,862,445
1873.....	54,690,561	27,165,878	65,426,042	119,274,317	98,982,668	166,056,595
1874.....	60,388,340	27,904,963	77,113,754	131,680,111	116,412,392	187,921,031
1875.....	64,619,513	23,035,639	74,642,446	136,029,307	104,609,356	186,255,330
1876.....	66,804,398	21,245,935	72,852,686	127,621,577	99,614,014	183,499,801
1877.....	65,206,009	20,704,338	74,166,287	125,681,658	99,810,731	181,019,194
1878.....	63,682,863	20,475,586	70,856,253	119,682,659	95,538,831	175,450,274
1879.....	62,737,276	19,486,103	73,151,425	113,485,108	96,760,113	173,548,490
1880.....	60,052,117	22,529,623	85,303,814	102,166,115	111,838,941	184,276,190
1881.....	59,534,977	28,516,692	94,346,481	116,953,497	127,176,249	200,613,879
1882.....	59,799,644	33,582,080	110,133,124	140,077,194	149,777,214	227,426,835
1883.....	61,390,118	33,283,302	107,648,383	143,944,957	145,938,095	228,084,650
1884.....	61,579,021	30,449,410	102,398,228	130,490,053	137,493,917	219,998,642
1885.....	61,711,566	30,720,762	104,014,660	126,827,792	138,762,695	219,147,080
1886.....	61,662,093	31,030,499	111,449,365	132,833,313	146,954,260	228,061,872
1887.....	60,860,561	32,478,118	112,656,985	139,753,755	149,704,402	230,393,072
1888.....	60,345,035	32,205,259	125,136,473	141,002,373	163,990,797	243,504,164
1889.....	60,229,752	32,207,144	134,650,732	149,958,980	173,029,602	253,789,803
1890.....	59,974,902	32,834,511	135,548,704	153,301,355	173,207,587	254,546,329
1891.....	60,700,697	33,061,042	148,396,968	171,082,677	187,332,325	269,307,032
1892.....	61,626,311	33,788,679	166,668,471	193,455,883	208,062,169	291,635,251
1893.....	62,009,346	33,811,925	174,776,722	206,623,042	217,195,975	302,606,715
1894.....	62,063,371	31,166,003	181,743,890	204,124,939	221,006,724	307,520,020
1895.....	61,800,700	30,807,041	190,916,939	203,730,800	229,794,322	316,536,527
1896.....	62,043,173	31,456,297	193,616,049	213,211,996	232,338,086	320,937,643
1897.....	62,027,703	34,350,118	211,788,096	212,014,635	252,660,708	341,163,505
1898.....	62,571,920	37,873,934	236,161,062	223,806,320	281,076,656	370,583,991
1899.....	63,726,399	41,513,139	266,504,528	251,467,076	318,624,033	412,504,768
1900.....	65,154,594	46,574,780	305,140,242	279,279,761	356,394,095	459,715,065
1901.....	67,035,615	50,601,205	349,573,327 ³	388,299,888	420,003,743	531,829,324
1902.....	69,869,670	55,412,598	390,370,493 ³	430,662,670	466,963,829	585,761,109
1903.....	76,453,125	60,244,072	424,167,140 ³	472,019,689	507,527,550	641,543,226
1904.....	79,234,191	61,769,888	470,265,744 ³	509,011,993	554,014,076	695,417,756
1905.....	82,655,828	64,025,643	531,243,476 ³	559,814,918	618,678,633	767,490,183
1906.....	91,035,604	70,638,870	605,968,513 ³	655,869,879	713,790,553	878,512,076
1907.....	95,953,732	75,784,482	654,839,711 ³	709,975,274	769,026,924	945,685,708
1908.....	96,147,526	71,401,697	658,367,015 ³	760,170,833	762,077,184	941,290,619
1909.....	97,329,333	73,943,119	783,298,880 ³	672,195,546	882,598,547	1,067,007,534
1910.....	98,787,929	82,120,303	909,964,839 ³	870,100,890	1,019,177,601	1,211,452,351
1911.....	103,009,256	89,982,223	980,433,788 ³	926,909,616	1,097,661,393	1,303,131,260
1912.....	112,730,943	100,146,541	1,102,910,383 ³	1,061,843,991	1,240,124,354	1,470,065,478

NOTA.—Les chiffres de ce tableau représentent des moyennes compilées d'après les rapports mensuels de chaque année. ¹ Y compris les dépôts des gouvernements fédéral et provinciaux. ² Non compris le capital et les réserves. ³ Y compris les sommes déposées hors du Canada, non incluses précédemment dans les dépôts.

BANQUES.

25. Dépôts faits dans les banques autorisées du Canada et ailleurs, 1901-1912.

Année civile.	Dépôts faits par particuliers au Canada.		Dépôts ailleurs qu'au Canada.	Balances dues aux gouvernements fédéral et provinciaux.	Total des dépôts.
	Payables sur demande.	Payables après avis ou à date fixe.			
	\$	\$	\$	\$	\$
1901.....	95,169,631	221,624,664	26,560,444	6,218,588	349,573,327
1902.....	104,424,203	244,062,545	34,529,739	7,354,006	390,370,493
1903.....	112,461,757	269,911,501	34,931,701	6,862,181	424,167,140
1904.....	117,962,023	307,007,192	36,388,330	8,908,199	470,265,744
1905.....	138,116,550	338,411,275	44,325,531	10,390,120	531,243,476
1906.....	165,144,569	381,778,705	46,030,241	13,014,998	605,968,513
1907.....	166,342,144	413,014,657	58,828,181	16,654,729	654,839,711
1908.....	169,721,755	406,103,063	65,793,319	16,748,878	658,367,015
1909.....	225,414,828	464,635,263	70,788,822	22,459,967	783,298,880
1910.....	260,232,399	532,087,627	78,445,210	39,199,603	909,964,839
1911.....	304,801,755	568,976,209	72,823,733	33,832,091	980,433,788
1912.....	359,431,895	625,705,765	81,137,710	36,635,013	1,102,910,383

26. Sommes escomptées par les banques autorisées, au Canada et ailleurs, 1901-1912¹.

Année civile.	Prêts à demande et à courte échéance, sur titres, au Canada.	Prêts à demande et à courte échéance ailleurs qu'au Canada.	Prêts courants au Canada.	Prêts courants ailleurs qu'au Canada.	Prêts aux gouvernements.	Dettes en souffrance	Total des sommes escomptées par les banques.
							\$
1901.....	35,304,846	40,020,238	283,387,175	24,678,377	2,931,398	1,977,854	388,299,888
1902.....	45,206,530	46,162,659	303,128,541	30,288,653	3,796,593	2,079,694	430,662,670
1903.....	43,583,788	38,025,662	360,572,639	25,586,802	2,211,379	2,038,419	472,019,689
1904.....	36,999,790	41,212,007	407,475,439	18,665,002	2,465,495	2,194,260	509,011,993
1905.....	42,659,144	51,452,955	436,659,384	25,097,824	1,960,465	1,985,146	559,814,918
1906.....	56,597,649	59,363,639	500,770,572	35,777,625	1,353,258	2,007,136	655,869,879
1907.....	49,192,291	52,907,513	574,784,939	27,340,135	2,183,799	3,566,597	709,975,274
1908.....	42,060,715	60,764,075	529,320,134	24,383,503	5,542,149	8,100,257	670,170,833
1909.....	53,266,984	119,728,263	544,380,947	34,454,995	2,913,083	7,451,274	762,195,546
1910.....	61,623,002	112,777,530	646,910,799	39,912,108	2,027,344	6,850,107	870,100,890
1911.....	63,889,906	91,097,704	728,462,991	35,742,140	1,844,837	5,872,028	926,909,616
1912.....	71,221,133	105,718,070	842,051,088	36,893,506	2,167,778	3,792,416	1,061,843,991

¹Moyennes compilées d'après les rapports mensuels de chaque année.

FINANCES.

27. Actif des banques autorisées pour les années civiles 1868-1912¹.

État.	1908.	1909.	1910.	1911.	1912.
	\$	\$	\$	\$	\$
Balances dues par agences des banques, ou par les banques ou agences dans le Royaume-Uni.....	9,828,186	10,311,864	18,892,833	21,122,092	21,338,926
Balances dues par agences des banques autorisées ou par d'autres banques ou agences hors du Canada et du Royaume-Uni..	30,822,761	31,779,144	28,301,602	29,695,984	28,894,103
Edifices des banques.....	18,144,338	19,772,402	23,247,178	28,932,818	35,600,253
Prêts à demande et à courte échéance sur titres au Canada.....	42,060,715	53,266,984	61,623,002	63,889,906	71,221,133
Prêts à demande et à courte échéance hors du Canada.....	60,764,075	119,728,263	112,777,530	91,097,714	105,718,070
Prêts courants au Canada..	529,320,134	544,380,947	646,910,799	728,462,991	842,051,088
Prêts courants hors du Canada.....	24,383,503	34,454,995	39,912,108	35,742,140	36,893,506
Dépôts faits dans d'autres banques canad. et balances dues par celles-ci....	10,621,742	8,997,776	8,479,151	7,784,484	8,905,877
Dépôts faits au gouv. fédéral pour garantie de la circulat. des billets.....	4,249,367	4,317,006	4,844,475	5,353,838	6,211,881
Billets du Dominion.....	56,007,874	67,647,648	75,323,895	83,760,937	95,843,028
Garanties des gouv. fédéral et provinciaux.....	9,522,743	11,620,465	14,741,621	10,637,580	9,388,968
Avances aux gouvernements provinciaux.....	5,542,149	2,913,083	2,027,344	1,844,837	2,167,778
Avances à d'autres banques du Canada.....	7,789,831	4,686,484	3,964,011	2,687,183	213,704
Hypothèq. sur immeubles vendus par les banques..	470,441	557,646	759,768	956,440	1,156,817
Garanties municipales au Canada, et garanties publiques hors du Canada..	19,788,937	21,707,363	21,696,987	22,848,170	22,586,119
Billets et chèques d'autres banques.....	27,843,677	33,813,992	40,482,403	50,261,843	61,332,863
Dettes en souffrance.....	8,100,257	7,451,274	6,850,107	5,872,028	3,792,416
Obligat. de ch. de fer et autres déb. et actions...	42,651,006	50,783,614	56,194,734	60,909,240	64,080,763
Immeubles autres que les propriétés de banques...	1,416,659	1,605,595	1,156,166	1,441,136	1,568,691
Numéraires.....	24,646,402	27,910,813	29,411,801	36,385,753	37,010,377
Autres effets.....	7,325,822	9,300,176	13,854,836	13,444,146	14,091,117
Actif total.....	941,290,619	1,067,007,534	1,211,452,351	1,303,131,260	1,470,065,478

¹Les chiffres de ce tableau représentent des moyennes compilées d'après les rapports mensuels de chaque année.

BANQUES.

28. Passif des banques autorisées pour les années civiles 1908-1912¹.

Etat.	1908.	1909.	1910.	1911.	1912.
	\$	\$	\$	\$	\$
Obligations envers actionnaires—					
Capital versé.....	96,147,526	97,329,333	98,787,929	103,009,256	112,730,943
Fonds de réserves.....	72,041,265	75,887,685	79,970,346	88,892,256	102,090,476
Totaux.....	168,188,791	173,217,028	178,758,275	191,901,512	214,821,419
Autres obligations—					
Balance due aux agences des banques canadiennes ou à d'autres banques ou agences dans le Royaume-Uni.....	5,694,437	3,832,175	3,538,583	3,112,684	6,295,434
Balance due aux agences des banques canadiennes ou à d'autres banques ou agences hors du Canada et du Royaume-Uni.....	3,636,753	3,350,093	4,280,181	4,597,602	7,095,058
Balance due au gouvernement fédéral, déduction faite des avances pour créd., salaires, etc.	5,775,400	5,009,249	10,003,438	6,372,340	9,584,667
Balance due aux gouvernements provinciaux..	10,973,477	17,450,718	29,196,166	27,459,751	27,050,346
Dépôts faits par le public, remboursables sur dem. au Canada.....	169,721,755	225,414,828	260,232,399	304,801,755	359,431,895
Dépôts faits par le public, remboursables après avis, ou à date fixe au Canada.....	406,103,063	464,635,263	532,087,627	568,976,209	625,705,765
Dép. faits par d'autres banq. canad. et bal. qui leur sont dues....	7,338,252	5,748,392	5,331,746	6,287,961	7,860,776
Dépôts hors du Canada.	65,793,319	70,788,822	78,445,210	72,823,733	81,137,710
Billets en circulation....	71,401,697	73,943,119	82,120,303	89,982,223	100,146,541
Dettes non comprises dans les rubriques ci-dessus.....	15,639,031	12,425,888	13,941,948	13,247,135	15,816,162
Totaux.....	762,077,184	882,598,547	1,019,177,601	1,097,661,393	1,240,124,354
Total des obligations envers les actionnaires, et autres dettes.....	930,265,975	1,055,815,575	1,197,935,876	1,289,562,905	1,454,945,773
Excédent de l'actif sur le passif total—profits indivis non compris.....	11,024,644	11,191,959	13,516,475	13,568,355	15,119,705

¹Les chiffres de ce tableau représentent des moyennes compilées d'après les rapports mensuels de chaque année.

FINANCES.

29. Moyenne mensuelle des billets du Dominion en circulation, groupés par valeur, 1884-1911¹.

Année civile.	VALEUR.							Moyenne totale.
	\$5,000.	\$500 et \$1,000.	\$50 et \$100.	\$4, \$5, \$10 et \$20.	\$5.	\$1 et \$2.	Fractionn.	
	\$	\$	\$	\$	\$	\$	\$	
1884-88 (5 a)	-	9,224,008	576,959	523,451	-	5,661,623	171,051	16,157,092
1899	-	8,450,542	412,275	471,617	-	6,127,394	170,470	15,632,298
1890	-	8,211,000	350,000	434,760	-	6,331,600	174,000	15,501,360
1891	-	9,050,000	280,860	449,644	-	6,412,825	181,130	16,374,459
1892	-	9,895,000	299,988	473,290	-	6,551,283	187,880	17,407,441
1893	-	11,280,125	250,820	451,061	-	6,788,000	196,000	18,966,006
1894	-	13,297,166	227,070	403,334	-	6,615,048	206,550	20,749,168
1895	-	13,834,666	232,300	369,439	-	6,743,555	217,802	21,397,762
1896	2,285,000 ²	12,135,875	219,600	348,827	-	6,980,012	227,390	22,196,704
1897	4,891,250	10,309,208	241,821	322,751	-	7,237,520	236,156	23,238,706
1898	6,410,417	8,137,833	216,883	364,992	-	7,851,532	248,122	23,229,779
1899	7,474,583	8,130,083	211,196	434,286	-	8,524,327	267,175	25,041,650
1900	8,480,000	7,854,500	218,921	395,573	-	9,315,354	286,117	26,550,465
1901	8,862,083	9,363,375	232,142	524,480	-	9,757,778	312,911	29,052,769
1902	11,358,750	9,010,667	229,858	639,937	-	10,463,359	338,842	32,041,413
1903	18,004,167	7,649,000	189,121	558,987	-	11,409,251	352,934	38,163,460
1904	23,460,000	6,941,167	150,758	456,313	-	11,995,396	362,203	43,365,837
1905	28,300,417	6,785,792	128,554	493,264	-	12,630,271	376,359	48,714,657
1906	30,019,583	6,919,583	122,883	392,779	-	13,997,323	407,381	51,859,532
1907	36,163,667	6,763,625	116,921	334,589	-	15,188,627	450,011	59,017,440
1908	45,739,583	7,143,125	105,154	214,831	-	14,910,365	489,886	68,602,944
1909	56,764,583	7,693,208	98,846	153,019	-	15,542,364	540,391	80,792,411
1910	63,366,250	8,069,500	94,708	254,635	-	17,235,627	607,849	89,628,569
1911	69,349,167	8,984,958	89,800	1,666,906	-	19,166,092	664,431	99,921,354
1912	77,859,167	9,436,542	48,396	1,065,798	9,369,522 ³	20,798,557	728,225	114,621,445

¹Les chiffres de ce tableau représentent des moyennes compilées d'après les rapports mensuels de chaque année. ²Trois mois seulement. ³Six mois seulement, 1ère émission de billets de \$5 du Dominion: 1er juillet 1912.

30. Montant des échanges des chambres de compensation des banques autorisées, 1908-1912¹.

Cités.	1908.	1909.	1910.	1911.	1912.
	\$	\$	\$	\$	\$
Calgary	64,815,227	99,053,662	150,677,031	218,681,921	275,492,303
Edmonton	38,496,510	52,367,651	71,633,122	121,438,394	220,727,617
Halifax	90,232,246	95,278,467	95,855,319	87,994,043	100,466,678
Hamilton	72,329,688	85,036,908	101,226,496	125,250,984	158,127,435
London	56,875,041	62,093,335	67,154,567	71,534,221	84,526,961
Montréal	1,467,315,031	1,866,649,000	2,088,558,000	2,368,493,239	2,845,470,000
Ottawa	154,367,756	173,181,993	193,714,890	213,952,293	244,123,453
Québec	111,812,551	118,803,773	123,710,055	133,319,176	158,760,185
St-Jean, N.-B.	66,435,636	72,404,500	77,843,546	77,328,182	88,969,218
Toronto	1,166,902,436	1,437,700,477	1,593,954,254	1,852,397,605	2,170,230,376
Vancouver, C.-B.	183,083,446	287,592,941	444,988,818	543,484,354	645,118,887
Victoria, C.-B.	55,356,013	70,695,882	91,567,074	134,929,816	183,544,238
Winnipeg	614,111,801	770,649,322	953,415,281	1,172,762,142	1,537,817,524
Régina	-	-	50,739,160	73,032,089	115,727,648
Saskatoon	-	-	-	111,910,660	115,898,467
Moosejaw	-	-	-	39,872,742	65,136,326
Totaux	4,142,133,382	5,191,507,911	6,105,037,613	7,346,381,861	9,010,137,316

¹Du "Bradstreet's."

BANQUES.

31. Etat mensuel des fonds de réserve des banques autorisées, 1903-1912.

Mois.	1903.	1904.	1905.	1906.	1907.
	\$	\$	\$	\$	\$
Janvier.....	44,630,856	50,653,096	54,194,407	60,023,932	69,396,431
Février.....	45,023,697	50,752,405	54,711,209	60,188,472	69,130,046
Mars.....	45,371,899	50,892,024	54,783,404	61,254,560	69,716,655
Avril.....	46,258,442	50,971,115	54,908,009	62,024,267	69,988,077
Mai.....	47,608,280	52,309,458	55,862,330	63,295,954	69,412,774
Juin.....	47,973,814	52,312,208	56,408,680	63,755,287	69,556,585
Juillet.....	48,122,212	52,318,691	56,781,223	64,002,577	69,637,439
Août.....	48,289,780	52,320,981	57,020,468	64,768,819	69,748,293
Septembre.....	48,897,498	52,479,464	57,098,426	65,221,971	69,798,322
Octobre.....	49,989,361	52,480,152	57,493,307	66,543,794	69,862,098
Novembre.....	50,374,087	53,426,775	58,529,624	67,689,549	70,534,757
Décembre.....	50,598,511	54,071,656	59,898,397	69,258,007	70,901,232
Moyennes mensuelles....	47,761,536	52,082,335	56,474,124	64,002,266	69,806,892
	1908.	1909.	1910.	1911.	1912.
Janvier.....	71,071,984	74,585,185	78,449,573	84,356,108	98,101,595
Février.....	71,215,644	74,489,942	78,521,946	84,766,633	98,721,502
Mars.....	71,302,408	75,328,293	78,569,586	84,891,710	99,234,481
Avril.....	71,530,096	75,607,676	78,846,070	85,213,740	100,638,290
Mai.....	71,558,683	75,755,488	79,254,915	86,690,829	100,878,848
Juin.....	71,653,898	75,824,738	79,370,321	86,943,135	101,031,186
Juillet.....	71,657,694	75,847,368	79,429,978	88,352,064	101,735,482
Août.....	71,661,938	75,888,103	79,823,679	89,324,728	102,751,441
Septembre.....	71,700,983	75,937,663	80,089,471	90,181,949	104,301,411
Octobre.....	72,707,614	76,172,223	80,157,791	93,418,824	104,639,396
Novembre.....	74,006,611	77,368,333	83,164,948	95,699,232	106,212,072
Décembre.....	74,427,630	77,847,333	83,965,869	96,868,124	106,840,007
Moyennes mensuelles....	72,041,265	75,887,695	79,970,346	88,892,256	102,090,476

32. Circulation moyenne des billets de banques et des billets du gouvernement par périodes de cinq années, 1874-1912.

Périodes de cinq années.	Moyenne annuelle de billets de banque.	Moyenne annuelle de billets du gouvernement de \$20 et moins.	Périodes de cinq années.	Moyenne annuelle de billets de banque.	Moyenne annuelle de billets du gouvernement de \$20 et moins.
	\$	\$		\$	\$
1874-78.....	22,673,300	3,712,894	1904-08.....	68,724,116	14,539,920
1879-83.....	27,479,560	4,928,216			
1884-88.....	31,377,000	6,358,407	1909.....	73,943,119	16,235,774
1889-93.....	33,140,600	7,097,000	1910.....	82,120,303	18,098,111
1894-98.....	33,130,678	7,674,610	1911.....	89,982,223	21,497,429
1899-03.....	50,869,159	10,716,262	1912.....	100,146,541	31,962,102

FINANCES.

3. Montant total des émissions et des rachats de billets fédéraux du 1er juillet 1878 au 31 mars 1912.

Année fiscale.	Emission.		Rachat.		Augmen- tation.		Réduction.	
	\$	\$	\$	\$	\$	\$	\$	\$
1878-79.....	1,650,412	1,295,598	354,814	-				
1879-80.....	3,838,195	1,062,746	2,775,449	-				
1880-81.....	2,104,213	1,158,690	945,523	-				
1881-82.....	2,645,819	1,360,764	1,285,055	-				
1882-83.....	1,652,159	1,443,453	208,706	-				
1883-84.....	1,555,110	2,215,880	660,770	-				
1884-85.....	3,523,167	3,444,412	78,755	-				
1885-86.....	4,622,088	3,755,864	866,224	-				
1886-87.....	2,452,500	3,308,352	-	855,852				
1887-88.....	4,263,667	3,071,185	1,192,482	-				
1888-89.....	3,017,958	3,844,995	-	827,037				
1889-90.....	3,413,793	3,486,180	-	72,387				
1890-91.....	3,793,911	2,975,487	818,424	-				
1891-92.....	5,006,593	3,900,212	1,106,381	-				
1892-93.....	4,172,573	3,006,778	1,165,795	-				
1893-94.....	4,863,808	3,250,582	1,613,226	-				
1894-95.....	3,895,994	4,437,480	-	541,486				
1895-96.....	3,906,764	3,655,997	250,767	-				
1896-97.....	5,812,806	3,806,908	1,945,898	-				
1897-98.....	8,078,500	8,218,403	-	139,903				
1898-99.....	3,747,817	1,689,544	2,058,273	-				
1899-00.....	5,454,682	3,596,225	1,858,457	-				
1900-01.....	6,574,500	4,099,253	2,475,247	-				
1901-02.....	11,540,018	6,658,740	4,881,878	-				
1902-03.....	17,861,500	4,732,290	13,129,210	-				
1903-04.....	11,421,765	8,853,180	2,568,585	-				
1904-05.....	23,682,541	17,923,102	5,759,439	-				
1905-06.....	17,026,923	14,419,717	2,607,206	-				
1906-07 (9 mois).....	16,132,514	11,279,344	4,853,170	-				
1907-08.....	21,593,319	15,931,925	5,661,394	-				
1908-09.....	32,122,141	13,227,052	18,895,089	-				
1909-10.....	13,202,788	5,419,800	7,782,988	-				
1910-11.....	21,315,100	18,454,898	2,860,202	-				
1911-12.....	40,213,041	16,763,678	23,449,363	-				
Totaux.....	316,159,279	205,808,715	113,447,999	3,097,435				

BANQUES.

34. Opérations des caisses d'épargne des bureaux de poste, 1868-1912.

Années fiscales.	Caisses d'épargne à la fin de l'exercice financier.	Dépôts reçus par année.	Transféré des caisses d'épargne du gouv't aux caisses d'ép. des b. de p.	Intérêt sur dépôts dans l'année.	Total capital et intérêt.	Montant retiré par an.	Montant au crédit des comptes ouverts à la fin de l'année.	Comptes ouverts à la fin de l'année.
	nombre.							
1868 ¹	81	212,507	-	939	213,446	8,857	204,589	2,102
1869.....	213	927,885	-	21,095	948,980	296,754	856,814	7,212
1870.....	226	1,347,901	-	48,689	1,396,590	664,555	1,588,849	12,178
1871.....	230	1,917,576	-	84,274	2,001,850	1,093,439	2,497,260	17,153
1872.....	235	2,261,631	-	116,175	2,377,806	1,778,565	3,096,500	21,059
1873.....	239	2,306,918	-	126,933	2,433,851	2,323,299	3,207,052	23,526
1874.....	266	2,340,284	-	126,273	2,466,557	2,468,643	3,204,965	24,968
1875.....	268	1,942,346	-	120,758	2,063,104	2,341,979	2,926,090	24,294
1876.....	279	1,726,204	-	110,116	1,836,320	2,021,458	2,740,953	24,415
1877.....	287	1,521,000	-	104,068	1,625,068	1,726,033	2,639,937	24,074
1878.....	295	1,724,371	-	103,834	1,828,205	1,713,659	2,754,484	25,535
1879.....	297	1,973,243	-	110,913	2,084,156	1,733,449	3,105,191	27,445
1880.....	297	2,720,216	-	136,075	2,856,291	2,015,813	3,945,669	31,365
1881.....	304	4,175,042	-	184,905	4,359,947	2,097,389	6,208,227	39,605
1882.....	308	6,435,989	-	291,065	6,727,054	3,461,619	9,473,662	51,463
1883.....	330	6,826,266	-	407,305	7,233,571	4,730,995	11,976,237	61,059
1884.....	343	6,441,439	-	477,487	6,918,926	5,649,611	13,245,553	66,682
1885.....	355	7,098,459	-	539,561	7,638,020	5,793,032	15,090,540	73,322
1886.....	392	7,645,227	-	607,075	8,252,302	6,183,471	17,159,372	80,870
1887.....	415	8,272,041	-	692,494	8,964,445	6,626,068	19,497,750	90,159
1888.....	433	7,722,330	-	765,639	8,705,354	7,514,072	20,689,033	101,693
1889.....	463	7,926,634	1,085,980	841,922	9,854,536	7,532,146	23,011,423	113,123
1890.....	494	6,539,896	167,502	786,875	7,554,273	8,575,042	21,990,653	112,321
1891.....	634	6,500,372	389,109	734,431	7,623,972	7,875,978	21,738,648	111,230
1892.....	642	7,056,002	-	734,591	7,790,593	7,230,839	22,298,402	110,895
1893.....	673	7,708,888	-	777,483	8,486,371	6,631,579	24,153,194	114,275
1894.....	699	7,524,286	218,174	835,800	8,578,260	7,473,555	25,257,868	117,020
1895.....	731	7,488,028	493,859	876,049	8,857,966	7,310,292	26,805,542	120,628
1896.....	755	8,138,947	449,982	944,525	9,533,454	7,406,066	28,932,930	126,442
1897.....	779	8,223,000	1,856,474	1,024,512	11,103,986	7,656,087	32,380,829	135,737
1898.....	814	9,183,693	786,868	982,726	10,953,287	8,853,178	34,480,938	142,289
1899.....	838	8,310,630	-	1,001,900	9,312,530	9,021,863	34,771,605	142,141
1900.....	847	10,448,485	141,172	1,049,699	11,639,356	8,903,505	37,507,456	150,987
1901.....	895	11,091,099	-	1,126,952	12,218,051	9,774,695	39,950,813	157,368
1902.....	915	11,382,035	415,508	1,188,925	12,986,468	10,617,071	42,320,210	162,761
1903.....	934	12,060,825	-	1,254,048	13,314,873	11,379,757	44,255,327	167,023
1904.....	961	11,737,940	-	1,309,567	13,047,507	11,883,128	45,419,706	168,572
1905.....	989	10,504,430	252,774	1,320,512	12,077,716	12,129,101	45,368,321	165,518
1906.....	1,011	10,805,458	559,593	1,327,645	12,692,696	12,324,529	45,736,488	164,542
1907 ²	1,043	8,803,503	1,216,169	1,027,834	11,047,506	9,330,766	47,453,228	167,285
1908.....	1,084	12,293,274	59,244	1,369,405	13,721,923	13,610,866	47,564,284	165,691
1909.....	1,102	9,415,569	-	1,342,870	10,758,439	13,132,239	45,190,484	155,895
1910.....	1,133	8,816,512	-	1,279,011	10,095,523	11,699,650	43,586,357	148,893
1911.....	1,151	9,957,016	-	1,257,566	11,214,582	11,470,360	43,330,579	147,478
1912.....	1,172	11,054,877	223,831	1,258,165	12,536,873	12,303,688	43,563,764	147,919

¹Trois mois seulement. ²Neuf mois.

FINANCES.

35. Opérations des caisses d'épargne du gouvernement fédéral, 1868-1912.

Année fiscale.	Argent déposé pen- dant l'année	Intérêt sur dépôts.	Total, capital et intérêt.	Montants retirés par année.	Au crédit des dépo- sants le 30 juin.
	\$	\$	\$	\$	\$
1868.....	292,994	66,078	359,072	297,900	1,483,219 ¹
1869.....	323,138	69,528	392,666	281,360	1,594,525
1870.....	462,481	77,128	539,609	311,564	1,822,570
1871.....	556,669	88,256	644,925	395,458	2,072,037
1872.....	1,085,289	100,836	1,186,125	1,142,346	2,154,234 ²
1873.....	2,442,917	93,892	2,536,809	1,732,873	2,958,170
1874.....	3,207,689	154,491	3,362,180	2,564,996	4,005,296 ³
1875.....	3,570,289	177,896	3,748,185	3,508,389	4,245,091
1876.....	3,222,672	178,572	3,401,244	3,343,170	4,303,165
1877.....	3,911,576	190,156	4,101,732	3,574,204	4,830,694
1878.....	5,366,358	232,816	5,599,174	4,687,338	5,742,529
1879.....	4,549,290	242,665	4,791,955	4,431,991	6,102,492
1880.....	5,240,195	268,729	5,508,924	4,504,129	7,107,287
1881.....	6,494,640	323,874	6,818,514	4,297,356	9,628,445
1882.....	7,090,434	411,949	7,502,383	4,835,828	12,295,000
1883.....	7,067,390	505,388	7,572,778	5,624,908	14,242,871
1884.....	6,807,632	576,653	7,384,285	5,655,171	15,971,984
1885.....	7,170,480	645,707	7,816,187	5,899,635	17,888,536
1886.....	7,513,069	728,546	8,241,615	6,115,708	20,014,442
1887.....	6,134,911	695,164	6,930,075	5,609,992	21,334,525
1888.....	3,541,144	813,349	4,354,493	5,006,992	20,682,025
1889.....	3,645,188	777,300	4,422,488	5,159,579	19,944,935
1890.....	3,086,935	688,417	3,775,352	4,698,476	19,021,812
1891.....	2,858,535	614,094	3,472,629	4,833,062	17,661,378
1892.....	3,155,344	585,989	3,741,333	4,171,565	17,231,146
1893.....	3,410,093	588,319	3,998,412	3,533,094	17,696,464
1894.....	3,400,456	601,420	4,001,876	3,920,196	17,778,144
1895.....	3,242,278	594,283	3,836,561	3,969,749	17,644,956
1896.....	3,293,378	598,445	3,891,823	3,670,391	17,866,389
1897.....	3,186,581	597,580	3,784,161	5,096,403	16,554,147
1898.....	2,705,030	463,313	3,168,343	4,092,309	15,630,181
1899.....	2,514,398	449,166	2,963,564	3,123,635	15,470,110
1900.....	2,784,581	452,400	3,236,981	3,064,825	15,642,266
1901.....	2,881,477	462,809	3,344,286	2,888,406	16,098,144
1902.....	2,971,583	473,334	3,444,917	3,425,284	16,117,777
1903.....	3,051,868	475,244	3,527,112	3,129,088	16,515,802
1904.....	2,879,793	483,232	3,363,025	3,140,084	16,738,744
1905.....	2,817,267	489,322	3,306,589	3,396,198	16,649,136
1906.....	2,744,818	473,281	3,218,099	3,693,101	16,174,134
1907 (9 mois.).....	1,981,286	333,866	2,315,152	3,400,702	15,088,584 ⁴
1908.....	2,457,330	436,539	2,893,869	2,965,582	15,016,871 ⁴
1909.....	2,074,479	431,120	2,505,599	2,774,034	14,748,436 ⁴
1910.....	2,120,201	427,037	2,547,238	2,617,802	14,677,872 ⁴
1911.....	2,337,188	428,509	2,765,697	2,679,817	14,763,752 ⁴
1912.....	2,616,248	422,862	3,039,110	3,147,298	14,655,564 ⁴

¹Ce montant comprend \$1,422,047 au crédit des déposants au 30 juin 1867, ²Y compris \$38,418 au crédit du compte du Nouveau-Brunswick en 1871. ³Y compris \$249,941 au crédit du compte de l'Île du Prince-Edouard en 1873. ⁴313 mars.

B A N Q U E S .

36. Tableau récapitulatif des opérations des caisses d'épargne des bureaux de poste et du gouvernement fédéral, 1868-1912.

Année fiscale.	Argent déposé pen- dant l'année	Intérêt sur dépôts.	Total, capital et intérêt.	Montants retirés par année.	Au crédit des dépo- sants le 30 juin.
	\$	\$	\$	\$	\$
1868.....	505,501	67,017	572,518	306,757	1,687,808 ¹
1869.....	1,251,023	90,623	1,341,646	578,114	2,451,339
1870.....	1,810,382	125,817	1,936,199	976,119	3,411,419
1871.....	2,474,245	172,530	2,646,775	1,488,897	4,569,297
1872.....	3,346,920	217,011	3,563,931	2,920,911	5,250,734 ²
1873.....	4,749,835	220,825	4,970,660	4,056,172	6,165,222
1874.....	5,547,973	280,764	5,828,737	5,033,639	7,210,261 ³
1875.....	5,512,635	298,654	5,811,289	5,850,368	7,171,181
1876.....	4,948,876	288,688	5,237,564	5,364,628	7,044,118
1877.....	5,432,576	294,224	5,726,800	5,300,287	7,470,631
1878.....	7,090,729	336,650	7,427,379	6,400,997	8,497,013
1879.....	6,522,533	353,578	6,876,111	6,165,440	9,207,683
1880.....	7,960,411	404,804	8,365,215	6,519,942	11,052,956
1881.....	10,669,682	508,779	11,178,461	6,394,745	15,836,672
1882.....	13,526,423	703,014	14,229,437	8,297,447	21,768,662
1883.....	13,893,656	912,693	14,806,349	10,355,903	26,219,108
1884.....	13,249,071	1,054,140	14,303,211	11,304,782	29,217,537
1885.....	14,268,939	1,185,268	15,454,207	11,692,667	32,979,076
1886.....	15,158,296	1,335,621	16,493,917	12,299,179	37,173,814
1887.....	14,406,952	1,487,568	15,894,520	12,236,060	40,832,275
1888.....	11,480,859	1,578,988	13,059,847	12,521,064	41,371,058
1889.....	12,657,802	1,619,222	14,277,024	12,691,725	42,956,358
1890.....	9,854,333	1,475,292	11,329,625	13,273,518	41,012,465
1891.....	9,748,076	1,348,525	11,096,601	12,709,040	39,400,026
1892.....	10,211,346	1,320,580	11,531,926	11,402,404	39,529,548
1893.....	11,118,981	1,365,802	12,484,783	10,164,673	41,849,658
1894.....	11,142,916	1,437,220	12,580,136	11,393,781	43,036,012
1895.....	11,224,195	1,470,332	12,694,527	11,280,041	44,450,498
1896.....	11,882,307	1,542,970	13,425,277	11,076,457	46,799,319
1897.....	13,266,055	1,622,092	14,888,147	12,752,490	48,934,976
1898.....	12,675,591	1,446,039	14,121,630	12,945,487	50,111,119
1899.....	10,825,028	1,451,066	12,276,094	12,145,498	50,241,715
1900.....	13,374,238	1,502,099	14,876,337	11,968,330	53,149,722
1901.....	13,972,576	1,589,761	15,562,337	12,663,101	56,048,957
1902.....	14,799,126	1,662,259	16,431,385	14,042,355	58,437,987
1903.....	15,112,693	1,729,292	16,841,985	14,508,845	60,771,129
1904.....	14,617,733	1,792,799	16,410,532	15,023,212	62,158,450
1905.....	13,574,471	1,809,834	15,384,305	15,525,299	62,017,457
1906.....	14,109,869	1,800,926	15,910,795	16,017,630	61,910,622
1907 (9 mois.).....	12,000,958	1,361,700	13,362,658	12,731,468	62,541,812 ⁴
1908.....	14,809,848	1,805,944	16,615,792	16,576,448	62,581,155 ⁴
1909.....	11,490,048	1,773,990	13,264,038	15,906,273	59,938,920 ⁴
1910.....	10,936,713	1,706,048	12,642,761	14,317,452	58,264,229 ⁴
1911.....	12,294,204	1,686,075	13,980,279	14,150,177	58,094,331 ⁴
1912.....	13,894,956	1,681,027	15,575,983	15,450,986	58,219,328 ⁴

¹Ceci comprend le montant au crédit des déposants le 30 juin 1867. ²Y compris \$38,418 au crédit du compte de Nouveau-Brunswick, en 1871. ³Y compris \$249,941 au crédit du compte de l'île du Prince-Edouard, en 1873. ⁴31 mars.

FINANCES.

Faillites au Banques, en Canada.—Le Tableau 37 indique que, de juillet 1868 à décembre 1910, il y a eu au Canada 24 faillites de banques, dont le passif total envers le public, était de \$61,953,187. Sur cette somme, la perte totale encourue par le public, a été de \$6,674,665, ou 10·8 p.c. Pour les 46 années écoulées depuis la confédération, le montant représente une perte moyenne annuelle de \$145,101, ce qui est relativement très peu, en comparaison du chiffre d'affaires traitées par les banques. La perte totale n'est en effet, que de 0·52 p.c. des dettes totales dont les banques canadiennes étaient responsables envers le public, jusqu'au 31 mars 1913, soit \$1,272,238,689. Comme on le verra par le tableau, sur les 24 faillites, il y eu 22 cas où les porteurs de billets furent complètement payés, et 12 cas où les déposants furent payés complètement. Dans huit de ces faillites où les déposants ne furent pas complètement payés, ils le furent proportionnellement, du minimum de 11 p.c., au maximum de 99·3 p.c.

37. Relevé des faillites de banques au Canada, 1868-1910.

(D'après le rapport officiel des débats de la Chambre des Communes, vol. CII, 1911, 9341-2.)

Nom de la banque.	Date de la suspension des paiements.	Dette envers le public.	Paiements faits		Montant de la perte subie par le public.
			Aux port. de billets.	Aux déposants.	
		\$			\$
1. Commercial Bank of New Brunswick.....	Juill. 1868..	671,420	Complet.	Complet.	—
2. Bank of Acadia.....	Avril, 1873..	106,914	Rien.	Rien.	106,914
3. Metropolitan Bank.....	Oct., 1876..	293,379	Complet.	Complet.	—
4. Mechanics Bank.....	Mai, 1897..	547,238	57½	57½	232,576
5. Stadacona Bank.....	Juif., 1879..	341,500	Complet.	Complet.	—
6. Consolidated Bank.....	Avr. 1879..	1,794,249	“	“	—
7. Bank of Liverpool.....	Oct., 1879..	136,480	“	96½	3,670
8. Prince Edward Island.....	Nov., 1881..	1,108,000	“	59½	450,000
9. Exchange Bank.....	Sept., 1883..	2,431,935	“	66½	690,000
10. Maritime Bank of Canada.....	Mar., 1887..	1,409,482	“	11	750,000
11. Bank of London.....	Avr., 1887..	838,339	“	Complet.	—
12. Pictou Bank.....	Sept., 1887..	74,364	“	“	—
13. Central Bank of Canada.....	Nov., 1887..	2,631,378	“	99½	14,260
14. Federal Bank of Canada.....	Janv., 1888..	3,449,499	“	Complet.	—
15. Commercial Bank of Manitoba.....	Juin, 1893..	1,341,251	“	“	—
16. Du Peuple.....	Juill., 1895..	6,874,217	“	75½	1,618,500
17. Ville Marie.....	Juill., 1899..	1,766,841	“	17½	1,241,174
18. Bank of Yarmouth.....	Mar. 6, 1905..	388,660	“	Complet.	—
19. Ontario Bank.....	Oct. 13, 1906..	15,272,271	“	“	—
20. Sovereign Bank.....	Janv., 1908..	16,174,408	“	“	—
21. St. John's.....	Avril, 1908..	560,784	“	“	—
22. St. Hyacinthe.....	Juin, 1908..	1,172,630	“	“	—
23. St. Stephen's.....	Mar., 1910..	570,907	“	“	—
24. Farmers' Bank ¹	Déc. 1910..	1,997,041	“	?	1,567,571
					6,674,665

NOTA.—Le rapport du Commissaire nommé pour examiner les affaires de cette Banque, daté du 21 février 1913 (Document Parlementaire 3 Geo. V., N° 153 A), déclare que l'administration de la "Farmers' Bank" a entraîné la perte complète du capital versé et de tous les dépôts.

COMPAGNIES DE PRÊT ET SOCIÉTÉS DE
CONSTRUCTION.38. Actif des compagnies de prêt et sociétés de construction, par provinces, pour
l'année 1911.

État.	Colombie Britan- nique.	Manitoba.	Nouvelle- Ecosse.	Ontario.	Québec.	Saskat- chewan.
Nombre des compag.	2	7	4	56	6	2
Actif.	\$	\$	\$	\$	\$	\$
Prêts courants garan- tis sur—						
Immeubles.....	4,021,059	17,109,966	3,066,939	144,396,143	53,419,034	352,493
Garanties fédérales et provinciales....	-	-	-	-	-	-
Garanties de comtés et de villes.....	-	-	-	852,505	-	-
Gar. de townships, de mun. et de vill.	-	-	-	868,710	-	-
Garanties de sec- tions d'écoles....	-	-	-	30,000	-	-
Débitures de com- pagnies de prêt..	-	-	-	202,120	-	-
Prêts aux actionnai- res sur leurs ac- tions.....	37,220	10,606	6,537	863,781	14,793	-
Autres garanties...	830,270	6,710,107	-	7,538,671	7,756,673	76,633
Total.....	4,888,549	23,830,679	3,073,476	154,751,930	61,190,500	429,126
Propriété—						
Garanties fédérales.	-	-	-	-	17,289	-
Garant. provinciales	-	-	25,000	468,108	184,460	-
Garant. de comtés et de villes.....	294,525	-	56,977	5,151,213	682,515	-
Gar. de townships, de mun. et de vill.	-	-	-	1,270,305	468,308	-
Garanties de sec- tions d'écoles....	-	-	-	1,174,628	318,595	-
Débitures de com- pagnies de prêts...	-	-	-	1,059,689	462,784	-
Fournitures et ma- tériel de bureau...	23,837	24,762	3,400	32,043	20,424	582
Numéraire disponi- ble.....	64,918	163,397	3,513	411,924	2,478	320
Numéraire en ban- que.....	133,731	230,300	22,798	9,299,681	1,077,324	4,848
Immeubles conte- nant les bureaux...	367,249	197,118	107,000	3,640,572	810,141	-
Prêts garantis sur immeubles mis en vente.....	9,319	9,641	18,782	1,631,761	3,469	-
Autres propriétés...	775,643	43,559	10,618,059	61,508,849	38,557,246	84,644
Totaux.....	1,669,222	668,777	10,855,529	85,648,773	42,605,033	90,394
Actif total.....	6,557,771	24,499,456	13,929,005	240,400,703	103,795,533	519,520

FINANCES.

39. Passif de compagnies de prêt et de sociétés de construction, par provinces, pour l'année 1911.

Etat.	Colombie-Britannique.	Manitoba.	Nouvelle-Ecosse.	Ontario.	Québec.	Saskatchewan.
	\$	\$	\$	\$	\$	\$
Passif.						
Capital souscrit.....	3,863,800	13,031,233	1,600,000	56,039,817	23,344,800	1,804,050
Passif envers les porteurs de titres....						
Capital entièrement versé.....	1,028,400	2,636,730	868,054	34,908,315	2,000,000	111,300
Sommes partielles versées sur le capital.....	1,171,789	2,771,416	250,000	7,400,432	6,535,733	112,494
Valeurs accumulées	696,405	22,546	882,456	394,501	-	217,177
Fonds de réserve..	1,050,000	2,278,964	289,555	19,622,388	4,971,199	52,000
Divid. déclarés et non payés.....	67,586	244,937	3,318	1,392,576	73,106	2,781
Profits sur les valeurs accumulées.	75,068	10,479	-	68,537	-	-
Fonds éventuels et profits non affectés.....	162,504	44,116	66,691	1,648,820	1,027,835	8,053
Totaux.....	4,251,752	8,009,238	2,360,074	65,435,749	14,607,873	503,805
Autres obligations—						
Dépôts.....	1,004,836	836,245	261,721	31,213,619	426,091	-
Débiteures payables au Canada...	149,800	147,500	1,112,049	22,099,281	110,000	-
Débiteures payables ailleurs....	730,438	2,040,199	130,670	33,841,658	35,412,446	-
Intérêts sur dépôts, débet. et valeurs de débentures....	8,398	35,354	16,435	675,633	103,949	-
Valeurs de débent..	-	2,711,351	-	1,267,640	-	-
Dû aux banques....	-	73,912	-	1,418,234	160,156	-
Divers.....	412,547	10,645,657	10,048,056	84,448,890	52,975,017	15,715
Totaux.....	2,306,019	16,490,218	11,568,931	174,964,955	89,187,659	15,715
Obligations totales.	6,557,771	24,499,456	13,929,005	240,400,704	103,795,532	519,520

COMPAGNIES DE PRÊT ET SOCIÉTÉS DE
CONSTRUCTION.

40. Statistiques diverses des compagnies de prêt et sociétés de construction, par provinces, pendant l'année 1911.

Etat.	Colombie-Britannique.	Manitoba.	Nouvelle-Ecosse.	Ontario.	Québec.	Saskatchewan.
	\$	\$	\$	\$	\$	\$
Dividendes déclarés dans l'année.....	158,285	458,134	72,775	2,972,112	540,818	3,979
Prêts de l'année.....	1,887,366	4,708,828	788,821	33,409,937	12,765,573	255,769
Reçu des emprunteurs, dans l'année..	1,594,572	2,871,732	376,542	41,878,852	6,065,569	30,518
Reçu des déposants dans l'année.....	4,000,332	3,828,751	231,419	58,436,359	385,063	-
Payé aux déposants, dans l'année.....	3,856,959	3,411,630	166,134	57,305,000	422,725	-
Emprunté pour placement dans l'année...	177,000	5,762,368	810,454	63,936,526	10,836,126	-
Débet. émises dans l'année.....	161,306	794,025	480,552	16,692,793	5,216,056	-
Débet. remboursées dans l'année.....	41,873	698,785	357,826	10,030,847	744,887	-
Débet. échéant dans l'année.....	-	776,032	405,220	10,490,207	1,996,796	-
Intérêt payé et accumulé dans l'année...	286,324	700,357	57,354	3,943,680	1,367,831	-
Dépenses de l'année, non imputables aux emprunteurs.....	244,804	296,984	49,750	1,989,738	519,535	20,466
Valeur évaluée des immeubles hypothéqués.....	8,248,294	25,081,000	4,536,900	251,805,838	100,405,066	1,050,000
Montants impayés et en défaut sur hypothèques.....	-	29,444	6,164	849,804	53,953	-
Montants d'hypothèques payables par versements.....	2,888,735	3,553,419	3,064,367	52,273,168	4,305,324	-
Argent placé et garanti par actes d'hypothèque.....	127,521	14,535,496	3,066,938	112,011,561	51,902,312	5,985
Montant d'hypothèques pour lesquels des procédures coercitives ont été prises durant l'année.....	-	44,415	34,586	452,232	86,250	-
Nombre de ces hypothèques.....	-	41	10	279	37	-
Valeur estimée des propriétés hypothéquées mises en vente	-	22,731	34,434	471,709	21,788	-
Montants imputables à ces propriétés.....	9,319	11,269	28,282	450,388	14,363	-
Valeur monétaire de placements sur hypothèques et autres garanties..	5,252,775	17,184,411	3,726,970	169,987,195	50,798,947	429,126

FINANCES.

41. Actif et passif des compagnies de prêt et des sociétés de construction, 1901-1911.

Année civile.	ACTIF.			PASSIF.		
	Montant des prêts.	Garanties argent et immeubles.	Actif total.	Obligations env. les port. de titres.	Autres obligations.	Passif total.
	\$	\$	\$	\$	\$	\$
1901.....	125,887,911	32,635,396	158,523,307	64,187,392	94,335,915	158,523,307
1902.....	130,921,549	31,610,144	162,531,693	66,590,276	95,941,417	162,531,693
1903.....	134,295,248	33,004,499	167,299,747	66,732,392	100,567,355	167,299,747
1904.....	140,701,629	36,183,383	176,885,012	68,254,221	108,630,791	176,885,012
1905.....	160,370,957	47,710,270	208,081,227	70,594,991	137,486,236	208,081,227
1906.....	170,122,423	61,954,024	232,076,447	74,148,339	157,928,108	232,076,447
1907.....	175,375,676	65,229,061	240,604,737	76,871,356	163,733,381	240,604,737
1908.....	181,085,101	82,480,971	263,566,072	78,430,745	185,135,327	263,566,072
1909.....	207,468,197	93,026,109	300,494,306	82,406,238	217,892,981	300,299,219
1910.....	232,145,570	115,401,944	347,547,514	87,555,793	259,991,721	347,547,514
1911.....	248,164,260	141,537,728	389,701,988	95,168,491	294,533,497	389,701,988

NOTA.—Les statistiques des compagnies de prêt, etc., sont celles des années civiles.

42. Actif détaillé des compagnies de prêt et sociétés de construction, 1907-1911.

Etat.	1907.	1908.	1909.	1910.	1911.
Prêts courants, garantis par—	\$	\$	\$	\$	\$
Immeubles.....	155,649,453	161,624,397	180,679,694	204,324,130	222,365,634
Garanties fédérales et provinciales.....	200	400	400	—	—
Garanties de comtés et de villes.....	392,540	214,957	267,405	238,672	852,505
Garanties de townships, municipal. et villages.	128,069	138,897	265,536	548,081	868,710
Garant. de sec. d'écoles.	—	—	3,090	10,648	30,000
Débiteures de compagnies de prêts.....	144,867	82,605	282,665	230,104	202,120
Prêts aux porteurs de titres, sur leurs actions.	1,025,552	954,043	879,055	862,703	932,937
Autres garanties.....	18,034,995	18,069,802	25,090,352	25,931,232	22,912,354
Totaux.....	175,375,676	181,085,101	207,468,197	232,145,570	248,164,260
Propriétés—					
Garanties fédérales, valeur en numéraire.....	287,863	407,671	256,500	217,236	17,289
Garanties provinciales valeur en numéraire...	597,270	939,787	1,028,420	650,693	677,568
Garanties de comté et de villes, valeur en numéraire.....	4,524,660	4,813,588	5,376,039	1,994,249	6,185,230
Garanties de townships, villes et villages, valeur en numéraire.....	918,242	2,415,256	2,222,070	5,609,008	1,738,613
Garanties de section d'école, val. en numéraire	1,095,223	1,347,570	1,411,279	1,378,708	1,493,223
Débiteures de compagnies de prêt.....	612,675	584,799	1,301,689	920,122	1,522,473

COMPAGNIES DE PRÊT ET SOCIÉTÉS DE
CONSTRUCTION.

42. Actif détaillé des compagnies de prêt et sociétés de construction, 1907-1911—fin.

Etat.	1907.	1908.	1909.	1910.	1911.
Propriétés—					
Fournitures de matériel de bureau.....	57,745	78,651	81,885	95,911	105,049
Numéraire disponible....	384,997	274,644	494,907	583,633	646,550
Numéraire en banques....	5,947,112	8,868,597	12,386,207	10,408,589	10,768,682
Immeubles cont. les bur.	2,696,821	3,626,105	4,191,759	4,377,256	5,122,079
Prêts garantis par immeubles mis en vente..	555,161	823,990	995,897	1,629,588	1,672,973
Autres propriétés, valeur en numéraire.....	47,551,292	58,300,313	63,279,457	87,536,951	111,587,999
Totaux.....	65,229,061	82,480,971	93,026,109	115,401,944	141,537,728
Actif total.....	240,604,737	263,566,072	300,494,306	347,547,514	389,701,988

43. Passif détaillé des compagnies de prêt et des sociétés de construction, 1907-1911.

Etat.	1907.	1908.	1909.	1910.	1911.
	\$	\$	\$	\$	\$
Obligations envers les porteurs de titres—					
Capital entièrement versé.....	33,702,736	34,589,013	35,454,866	35,098,331	41,552,849
Capital souscrit sur lequel des montants ont été payés.....	18,233,215	17,102,568	18,063,951	21,529,814	18,241,864
Actions accumulées.....	2,842,218	2,575,910	2,155,169	2,242,341	2,213,085
Fonds de réserve.....	18,194,411	20,144,746	21,955,694	24,281,728	28,264,106
Dividendes déclarés et non payés.....	1,285,713	1,396,367	1,433,328	1,472,374	1,784,484
Profits sur valeurs accumulées.....	105,414	191,759	189,510	144,812	154,084
Fonds éventuels et profits non affectés.....	2,417,649	2,430,382	3,153,720	2,786,393	2,958,019
Totaux.....	76,871,356	78,430,745	82,406,238	87,555,793	95,168,491
Obligat. envers le public—					
Dépôts.....	17,675,578	22,953,578	27,772,937	25,421,628	33,742,512
Débiteures payables au Canada.....	21,185,637	20,927,235	39,359,907	23,643,108	23,618,630
Débiteures payables ailleurs.....	49,928,731	55,332,735	43,781,392	69,276,606	72,155,411
Valeurs de débiteures... Intérêts sur dépôts, débiteures et valeurs de débiteures.....	2,951,671	2,962,141	2,952,794	3,573,910	3,978,991
Dû aux banques.....	731,328	768,528	874,934	803,423	839,769
Autres obligations.....	1,213,099	1,192,563	1,308,429	1,736,634	1,652,302
	70,047,337	80,998,547	101,842,588	135,536,412	158,545,882
Total.....	163,733,381	185,135,327	217,892,981	259,991,721	294,533,497
Passif total.....	240,604,737	263,566,072	300,299,219	347,547,514	389,701,988

FINANCES.

44.—Faillites commerciales au Canada, par provinces, 1911 et 1912.

(D'après Bradstreet.)

Provinces.	Nombre des faillites.		Actif.		Passif.	
	1911.	1912.	1911.	1912.	1911.	1912.
			\$	\$	\$	\$
Ile du Prince-Edouard ...	6	7	12,970	10,400	25,589	30,409
Nouvelle-Ecosse.....	63	44	257,440	569,208	404,199	1,670,881
Nouveau-Brunswick.....	60	50	427,105	200,444	831,094	337,845
Québec.....	559	495	2,472,088	2,103,259	5,732,816	5,210,091
Ontario.....	382	363	1,388,195	1,191,297	2,833,760	2,411,675
Manitoba.....	89	96	727,650	483,243	1,274,359	781,410
Saskatchewan.....	48	37	133,727	221,779	253,970	337,699
Alberta.....	68	73	278,056	271,510	528,670	450,447
Colombie-Britannique....	122	145	655,500	541,884	1,079,489	1,031,225
Canada.....	1,397	1,310	6,352,731	5,593,024	12,963,946	12,261,682

Assurance.—Les compagnies d'assurance faisant des affaires au Canada sont autorisées par le gouvernement du Dominion suivant des lois administrées par un département des Assurances dépendant du ministre des Finances. Les statistiques d'Assurances des Tableaux 45-63, qui n'ont rapport qu'aux compagnies faisant affaires en vertu d'une licence à elles accordée par le gouvernement Fédéral, et ne comprennent pas, par conséquent, les affaires des compagnies travaillant en vertu des licences accordées par les gouvernements provinciaux, sont compilées d'après les rapports du surintendant des assurances, et se divisent en trois classes comprenant: 1° Les assurances contre l'incendie; 2° Assurances sur la vie et 3° Les assurances diverses, comprenant risques d'accidents, de garantie, de responsabilité d'employés, de maladie; les assurances contre les voleurs, la grêle, les chaudières à vapeur, les trombes, la température, le transport intérieur, les automobiles, les fuites des réservoirs d'incendie, le bétail, ou garantissant les titres de propriété. Dans tous les cas, ces statistiques sont relatives aux affaires traitées durant l'année civile.

L'année 1911 est la dernière pour laquelle on puisse obtenir des statistiques complètes du département des Assurances; mais les totaux pour 1912 sont donnés dans les tableaux 45, 46, 49, 58 et 59,

¹Aux termes de la loi des Assurances, de 1910 (9-10 Edouard VII, c. 32, s. 2 cc.) l'"assurance contre les fuites des réservoirs d'incendie", assure toutes marchandises ou édifices contre les pertes et dommages causés par l'eau provenant du bris ou de fuites de réservoirs d'incendie, de pompes, de conduites d'eau ou de travaux de plomberie.

ASSURANCES.

et viennent de l'Abstract of Statements of Insurance Companies in Canada' publié le 11 mars 1913, mais sujet à revision.

L'assurance contre l'incendie était, en 1911, entre les mains de 62 compagnies, dont 24 canadiennes, 21 anglaises, 16 américaines et une française. Le montant total couvert par les polices d'assurances contre l'incendie, nouvelles et renouvelées, prises durant l'année 1912, a été de \$2,374,261,732, contre \$1,987,640,591, en 1911, et \$1,817,055,685, en 1910. Les primes exigées d'après ces polices se sont montées à \$30,639,867, contre \$26,967,169 en 1911 et \$24,684,296 en 1910. Le montant total des risques, en 1912, était de \$2,680,154,028.

L'assurance sur la vie, au Canada, était pratiquée, en 1911, par 42 compagnies actives, dont 25 canadiennes, six anglaises et 11 américaines. Le montant total assuré par les polices prises pendant l'année s'en est élevé à \$176,866,979, contre \$152,762,520 en 1910, soit une augmentation de \$24,104,459. Les polices émises par les compagnies canadiennes se sont élevées à \$110,077,453, soit une augmentation de \$19,714,775; celles des compagnies anglaises se sont élevées à \$5,591,832, augmentation de \$1,421,270; et celles des compagnies américaines, à \$61,197,694, augmentation de \$2,968,414. Le montant total des assurances sur la vie, en force au Canada pendant l'année 1911, à la date où les relevés ont été publiés, était de \$950,220,771, soit une augmentation sur 1910 de \$94,107,712, distribués comme suit, entre les trois différentes classes de compagnies: canadiennes, \$626,770,154 (augmentation de \$61,103,044), anglaises, \$50,919,675 (augmentation de \$3,102,900), américaines, \$272,530,942 (augmentation de \$29,901,768).

Le Tableau 60 donne les statistiques de l'assurance sur la vie, d'après le système de répartition, c'est-à-dire l'assurance offerte par les sociétés fraternelles ou amicales, suivant un système de répartition entre leurs membres, basé surtout sur l'expérience de mortalité des sociétés fraternelles, et moyennant des rétributions annuelles pour balancer les dépenses. Cependant, les statistiques de ces tableaux ne concernent que les quatre sociétés qui envoient leurs rapports au département des Assurances du gouvernement Fédéral, c'est-à-dire, la 'Catholic Mutual Benefit Association', la 'Commercial Travellers' Mutual Benefit Society', l'Ordre Indépendant des Forestiers, dont les statistiques comprennent les frais de maladie et d'enterrement, et les 'Woodmen of the World'.

En 1911, les assurances autres que celle du feu étaient, au Canada, entre les mains de 51 compagnies: 20 canadiennes, 10 anglaises, et 21 américaines. Treize de ces compagnies assuraient aussi contre l'incendie. Il y avait encore cinq ordres ou sociétés fraternelles qui s'occupaient d'assurance contre la maladie ou sur la vie. Sur les 20 compagnies canadiennes qui s'occupaient d'assurances autres que celles contre l'incendie et sur la vie, en 1911, 18 ne traitaient seulement que de divers genres d'affaires. L'actif combiné de ces 18 compagnies s'élevait en 1911, à \$5,587,514, tandis que leur passif total se montait à \$1,409,704, l'excédent de l'actif sur le passif étant donc de \$4,177,810. Pour l'année 1912, 17 de ces compagnies avaient un actif total s'élevant à \$6,408,670, et leur passif ne s'élevait qu'à \$1,615,882, l'excédent de l'actif sur le passif étant ainsi de \$4,792,788.

FINANCES.

45.—Assurances contre l'incendie prises au Canada, en 1911, avec totaux pour 1912.

Compagnies.	Total des polices nouvelles ou renouvelées.	Primes exigées en vertu de ces polices.	Taux des primes pour cent des risques.	Montant net payé pour pertes.	Montant net reçu pour primes.	Proportion pour cent entre les pertes payées et les primes reçues.
	\$	\$	p.c.	\$	\$	p.c.
Compagnies canadiennes—						
Acadia Fire.....	14,836,670	215,805	1.45	79,316	135,526	62.70
Anglo-American.....	24,730,228	355,895	1.44	160,622	218,962	73.36
British American.....	53,735,734	710,411	1.32	235,565	550,718	42.77
Canada National.....	2,389,335	39,035	1.63	367	24,898	1.47
Canadian Fire.....	25,222,307	436,126	1.73	92,305	281,695	32.77
Central Canada Mfs....	9,576,699	120,209	1.26	39,390	55,615	70.83
Dominion Fire.....	26,099,309	361,270	1.38	155,292	277,759	55.91
Equity Fire.....	24,383,682	334,288	1.37	117,140	242,851	48.23
Factories Insurance Co.	43,618,537	716,205	1.64	91,183	211,025	43.21
Hudson Bay.....	10,309,627	175,983	1.71	57,663	129,053	44.68
London Mutual.....	58,657,181	633,206	1.08	219,933	353,881	62.15
Manitoba Assurance Co	36,951,142	520,172	1.41	198,472	333,578	59.50
Mercantile Fire.....	17,452,470	238,462	1.37	101,537	186,782	54.36
Montreal-Canada Fire..	19,423,595	281,531	1.45	130,886	147,738	74.90
North Empire Fire.....	4,464,585	99,169	2.22	28,296	61,182	46.25
Nova Scotia Fire.....	17,161,908	273,445	1.59	57,150	137,949	41.43
Occidental Fire.....	6,808,841	149,453	2.19	32,610	102,455	31.83
Ontario Fire.....	13,870,157	223,319	1.61	167,882	180,976	92.76
Ottawa Assurance Co..	250,974	4,173	—	22,736	20,366	—
Pacific Coast Fire.....	8,325,059	130,580	1.57	23,929	64,802	36.93
Quebec Fire.....	21,539,855	237,864	1.10	88,409	190,816	46.33
Rimouski.....	34,536,044	542,265	1.57	227,618	331,161	68.73
Sovereign Fire.....	12,612,481	178,946	1.42	38,464	70,600	54.48
Western.....	85,109,592	1,160,505	1.36	197,885	399,752	49.50
Totaux, 1911.....	572,066,012	8,138,317	1.41	2,519,178	4,727,140	53.29
Totaux, 1912.....	653,582,426	8,882,416	1.36	2,684,975	5,063,409	52.53
Compagnies anglaises—						
Alliance.....	21,643,100	223,038	1.03	106,772	199,726	53.46
Atlas.....	38,305,434	522,365	1.36	311,967	459,899	67.83
Caledonian.....	36,466,484	437,966	1.20	223,743	388,130	57.65
Commercial Union.....	103,305,261	1,434,170	1.39	696,994	1,233,649	56.50
Employers' Liability....	11,095,118	131,285	1.18	20,417	95,484	21.38
General Accident Fire and Life.....	21,370,239	293,635	1.37	182,797	253,073	72.22
Guardians.....	61,083,532	879,356	1.44	476,700	752,342	63.36
Law Union and Rock..	16,455,854	208,766	1.27	104,259	183,058	56.95
Liverpool & London & Globe.....	119,809,473	1,538,971	1.28	749,734	1,299,799	57.68
London & Lancashire Fire.....	52,433,071	667,464	1.27	360,856	555,642	64.94
London Assurance.....	21,716,949	269,411	1.24	89,846	232,948	38.57
North British & Mercantile.....	77,739,375	965,817	1.24	508,613	839,615	60.58
Northern.....	46,684,553	637,221	1.36	260,730	564,135	46.22
Norwich Union Fire....	60,240,078	819,304	1.36	362,261	723,990	50.04
Phoenix of London.....	90,493,039	1,492,440	1.65	532,836	1,055,569	50.43
Provincial.....	3,597,523	24,783	0.69	1,702	18,525	9.19

ASSURANCES.

45.—Assurances contre l'incendie prises au Canada, en 1911, avec totaux pour 1912.—fin.

Compagnies.	Total des polices nou- velles ou re- nouvelées.	Primes exigées en vertu de ces polices.	Taux des primes pour cent des risques.	Montant net payé pour pertes.	Montant net reçu pour primes.	Propor- tion pour cent entre les pertes pa- yées et les primes reçues.
	\$	\$	p.c.	\$	\$	p.c.
Compagnies anglaises— suite.....						
Royal.....	107,422,580	1,359,288	1.27	600,006	1,193,833	50.26
Royal Exchange.....	20,818,001	273,371	1.31	66,393	213,465	31.10
Scottish Union & National.....	29,676,314	345,658	1.16	151,713	294,003	51.60
Sun Insurance Office.....	34,102,239	457,109	1.34	235,175	388,831	60.48
Yorkshire.....	23,643,330	298,088	1.26	138,374	259,976	53.23
Totaux, 1911.....	998,101,547	13,279,506	1.33	6,181,888	11,205,692	55.17
Totaux, 1912.....	1,148,306,318	14,451,466	1.26	6,319,064	12,092,125	52.56
Compagnies américaines et autres—						
Ætna Insurance Co.....	21,964,802	309,430	1.41	140,342	268,627	52.24
American Lloyds.....	2,389,905	13,234	0.55	457	10,490	4.36
Connecticut Fire.....	10,845,708	152,839	1.41	76,672	112,371	68.23
Continental.....	23,647,353	256,214	1.08	56,862	203,712	27.91
Fidelity-Phoenix.....	30,417,035	409,697	1.35	180,097	373,164	48.26
German American.....	32,110,669	418,252	1.30	133,542	338,811	39.41
Hartford Fire.....	69,462,437	911,313	1.31	294,924	799,871	36.87
Home Fire.....	31,718,281	420,795	1.33	188,558	338,553	55.70
Insurance Co. of North America.....	35,326,391	431,848	1.22	199,962	370,592	53.96
Lumber Insurance Co...	10,650,080	182,407	1.71	110,581	173,681	63.67
National Fire.....	29,616,394	424,486	1.43	135,614	300,840	45.08
National Union Fire....	5,543,404	80,935	1.46	17,610	64,183	27.44
Phoenix, of Hartford...	32,136,306	402,464	1.25	184,187	310,388	59.34
Queen, of America.....	47,543,734	655,606	1.38	337,525	603,073	55.97
Springfield Fire and Marine.....	17,723,703	243,152	1.37	84,952	197,511	43.01
Saint Paul Fire and Marine.....	11,941,508	186,354	1.56	84,569	151,663	55.76
L'Union, Paris, France.	4,435,322	50,320	1.13	9,427	24,890	37.87
Totaux, 1911.....	417,473,032	5,549,346	1.33	2,235,881	4,642,420	48.16
Totaux, 1912....	572,282,988	7,305,985	1.28	3,068,757	6,038,987	50.82
Compagnies canadiennes..	572,066,012	8,138,317	1.41	2,519,178	4,727,140	53.29
Compagnies anglaises....	998,101,547	13,279,506	1.33	6,181,888	11,205,692	55.17
Compagnies américaines et autres.....	417,473,032	5,549,346	1.33	2,235,881	4,642,420	48.16
Grand total, 1911	1,987,640,591	26,967,169	1.35	10,936,947	20,575,252	53.16
Grand total, 1912.	2,374,261,732	30,639,867	1.29	12,019,408	23,141,133	51.94

FINANCES.

46.—Montants reçus en primes et payés pour pertes, avec proportion pour cent entre les pertes et les primes, 1869-1912.

Année	Primes reçues.	Pertes payées.	Proportion pour cent entre les pertes et les primes.	Année.	Primes reçues.	Pertes payées.	Proportion pour cent entre les pertes et les primes.
	\$	\$	p.c.		\$	\$	p.c.
1869...	1,785,539	1,027,720	57.56	1891...	6,168,716	3,905,697	63.31
1870...	1,916,779	1,624,837	84.77	1892...	6,512,327	4,377,270	67.22
1871...	2,321,716	1,549,199	66.73	1893...	6,793,595	5,052,690	74.37
1872...	2,628,710	1,909,975	72.66	1894...	6,711,369	4,589,363	68.38
1873...	2,968,416	1,682,184	56.67	1895...	6,943,382	4,993,750	71.92
1874...	3,522,303	1,926,159	54.68	1896...	7,075,850	4,173,501	58.98
1875...	3,594,764	2,563,531	71.31	1897...	7,157,661	4,701,833	65.69
1876...	3,708,006	2,867,295	77.33	1898...	7,350,131	4,784,487	65.09
1877...	3,764,005	8,490,919	225.58	1899...	7,910,492	5,182,038	65.51
1878...	3,368,430	1,822,674	54.11	1900...	8,331,948	7,774,293	93.31
1879...	3,227,488	2,145,198	66.47	1901...	9,650,348	6,774,956	70.20
1880...	3,479,577	1,666,578	47.90	1902...	10,577,084	4,152,289	39.26
1881...	3,827,116	3,169,824	82.83	1903...	11,384,762	5,870,716	51.57
1882...	4,229,706	2,664,986	63.01	1904...	13,169,882	14,099,534	107.06
1883...	4,624,741	2,920,228	63.14	1905...	14,285,671	6,000,519	42.00
1884...	4,980,128	3,245,323	65.16	1906...	14,687,963	6,584,291	44.83
1885...	4,852,460	2,679,287	55.22	1907...	16,114,475	8,445,041	52.41
1886...	4,932,335	3,301,388	66.93	1908...	17,027,275	10,279,455	60.37
1887...	5,244,502	3,403,514	64.90	1909...	17,049,464	8,646,826	50.72
1888...	5,437,263	3,073,822	56.53	1910...	18,725,531	10,292,393	54.96
1889...	5,588,016	2,876,211	51.47	1911...	20,575,255	10,936,947	53.16
1890...	5,836,071	3,266,567	55.97	1912...	23,194,518	12,072,797	52.05
				Tot'x.	343,235,770	213,568,106	62.22

47.—Totaux des primes reçues et des pertes payées avec proportion pour cent entre les pertes et les primes, suivant la nationalité des compagnies, 1869-1912.

Compagnies.	Primes reçues.	Pertes payées.	Proportion pour cent entre les pertes et les primes.
	\$	\$	p.c.
Compagnies canadiennes.....	76,555,581	48,534,648	63.40
Compagnies anglaises.....	212,554,440	133,819,249	62.96
Compagnies américaines et autres.....	54,125,749	31,214,209	57.67
Totaux.....	343,235,770	213,568,106	62.22

ASSURANCES.

48.—Primes reçues et pertes payées par les compagnies canadiennes établies au Canada et dans d'autres pays, avec proportion pour cent entre les pertes payées et les primes reçues, 1878-1911.

Année.	Affaires faites au Canada.			Affaires faites dans d'autres pays.		
	Primes reçues.	Pertes payées.	Proportion pour cent entre les pertes payées et les primes reçues.	Primes reçues.	Pertes payées.	Proportion pour cent, entre les pertes payées et les primes reçues.
1878.....	591,495	241,545	40.84	1,251,923	737,430	58.90.
1880.....	459,653	219,954	47.85	1,377,310	885,293	64.28.
1885.....	983,555	518,633	52.73	1,485,078	1,051,090	70.78.
1890.....	1,018,226	604,846	59.40	1,584,879	910,511	57.45.
1895.....	785,416	499,472	63.59	2,566,980	1,462,849	56.99.
1900.....	689,956	658,405	95.43	2,804,896	1,969,862	70.23
1905.....	2,611,899	1,277,772	48.92	3,911,739	2,307,655	58.99
1910.....	3,037,675	1,754,359	57.75	3,141,709	1,714,812	54.58
1911.....	3,204,241	1,755,348	54.78	3,343,157	2,149,515	64.30

49.—Montant des risques d'assurances contre l'incendie, au Canada, 1869-1912.

Année.	Montant des risques.	Année.	Montant des risques.
	\$		\$
1869.....	188,359,809	1891.....	759,602,191
1870.....	191,594,586	1892.....	821,410,072
1871.....	228,453,784	1893.....	841,687,057
1872.....	251,722,940	1894.....	836,067,202
1873.....	278,754,835	1895.....	837,872,864
1874.....	306,844,219	1896.....	845,574,352
1875.....	364,421,029	1897.....	868,522,217
1876.....	404,608,180	1898.....	895,394,107
1877.....	420,342,681	1899.....	936,869,668
1878.....	409,899,701	1900.....	992,332,360
1879.....	407,357,985	1901.....	1,038,687,619
1880.....	411,563,271	1902.....	1,075,263,168
1881.....	462,210,968	1903.....	1,140,453,716
1882.....	526,856,478	1904.....	1,215,013,931
1883.....	572,264,041	1905.....	1,318,146,495
1884.....	605,507,789	1906.....	1,443,902,244
1885.....	611,794,479	1907.....	1,614,703,536
1886.....	586,773,022	1908.....	1,700,708,263
1887.....	634,767,337	1909.....	1,863,276,504
1888.....	650,735,059	1910.....	2,034,276,749
1889.....	684,538,378	1911.....	2,279,868,346
1890.....	720,679,621	1912.....	2,680,154,028

FINANCES.

50.—Actif des compagnies d'assurances contre l'incendie et autres, 1907-11.

Etat.	1907.	1908.	1909.	1910.	1911.
	\$	\$	\$	\$	\$
Compagnies canadiennes—					
Immeubles.....	469,581	516,166	514,278	517,887	967,086
Prêts sur immeubles.....	449,817	586,576	705,797	888,372	1,050,391
Prêts sur garanties.....	119,992	34,000	68,572	—	—
Actions et obligations.....	6,814,411	7,060,711	7,321,962	8,071,584	8,334,472
Avances aux agents et effets à recevoir.....	1,307,120	1,313,214	1,360,402	1,611,759	1,525,495
Sommes en caisse et en banque....	1,019,657	949,533	1,398,175	1,066,732	1,477,521
Intérêt dû et acquis.....	73,836	74,871	77,843	92,133	106,591
Autres biens.....	445,824	337,803	371,128	508,988	635,280
Actif total.....	10,700,238	10,872,874	11,818,157	12,757,455	14,096,836
Compagnies anglaises—					
Immeubles.....	1,745,036	1,930,011	2,069,675	2,157,023	2,396,850
Prêts sur immeubles.....	9,707,171	11,048,693	11,809,698	13,807,503	15,752,991
Prêts sur garanties.....	118,707	123,962	119,126	—	—
Actions et obligations.....	10,236,662	10,775,049	11,597,668	11,843,174	12,740,752
Avances aux agents et effets à recevoir.....	853,533	796,839	901,657	1,310,964	1,235,384
Sommes en caisse et en banque....	830,813	995,656	1,176,537	1,284,190	1,346,771
Intérêt dû et acquis.....	289,042	303,596	324,853	351,687	413,099
Autres biens au Canada.....	83,436	118,061	115,237	288,665	319,391
Actif total au Canada.....	23,864,400	26,091,867	28,114,451	31,043,206	34,205,238
Compagnies américaines—					
Immeubles.....	—	—	—	—	—
Prêts sur immeubles.....	—	—	—	—	—
Prêts sur garanties.....	—	—	—	—	—
Actions et obligations.....	2,598,255	3,130,921	3,197,909	3,533,230	4,315,900
Avances aux agents et effets à recevoir.....	303,027	360,569	420,659	533,018	574,263
Sommes en caisse et en banque....	99,632	115,617	157,265	206,980	224,291
Intérêt dû et acquis.....	15,096	23,596	25,081	26,090	36,760
Autres biens.....	6,436	6,446	5,433	5,658	22,405
Actif total au Canada.....	3,022,446	3,637,149	3,806,347	4,304,976	5,173,619
Toutes compagnies—					
Immeubles.....	2,214,617	2,446,177	2,583,953	2,674,910	3,363,936
Prêts sur immeubles.....	10,156,988	11,635,269	12,515,495	14,695,875	16,803,382
Prêts sur garanties.....	238,699	157,962	187,698	—	—
Actions et obligations.....	19,649,328	20,966,681	22,117,539	23,447,988	25,391,124
Avances aux agents et effets à recevoir.....	2,463,680	2,470,622	2,682,718	3,445,741	3,335,142
Sommes en caisse et en banque....	1,950,102	2,060,806	2,731,977	2,557,902	3,048,583
Intérêt dû et acquis.....	377,974	402,063	427,777	469,910	556,450
Autres biens.....	535,696	462,310	491,798	803,311	977,076
Actif total au Canada.....	37,587,084	40,601,890	43,738,955	48,105,637	53,475,693

ASSURANCES.

51.—Passif des compagnies d'assurances contre l'incendie et autres, 1907-1911.

Etat.	1907.	1908.	1909.	1910.	1911.
	\$	\$	\$	\$	\$
Compagnies canadiennes—					
Sinistres non réglés.....	836,910	842,928	671,938	748,189	813,026
Réserve pour primes non acquises..	5,863,632	5,528,429	5,755,093	4,965,810	5,187,763
Divers.....	947,490	1,068,862	753,662	553,937	527,054
Passif total, capital non compris.....	7,648,032	7,440,219	7,180,693	6,267,936	6,527,843
Excédent de l'actif sur le passif, capital non compris.....	3,052,206	3,432,655	4,637,465	6,489,519	7,568,993
Capital payé.....	5,710,503	6,053,032	6,720,481	7,167,467	7,794,889
Compagnies anglaises—					
Sinistres non réglés.....	551,612	483,480	449,573	756,739	603,887
Réserve pour primes non acquises..	6,633,994	7,119,911	7,300,658	6,172,988	6,682,354
Divers.....	1,019,186	1,016,356	1,068,276	1,714,112	1,808,886
Passif total au Canada, capital non compris.....	8,204,792	8,619,747	8,818,507	8,643,839	9,095,127
Excédent de l'actif sur le passif, capital non compris.....	15,659,608	17,472,120	19,295,943	22,399,367	25,110,111
Capital payé.....	-	-	-	-	-
Compagnies américaines—					
Sinistres non réglés.....	170,137	151,544	152,393	348,473	378,235
Réserve pour primes non acquises..	2,025,322	2,175,431	2,401,989	2,232,749	2,516,114
Divers ¹	2,713	4,664	6,904	36,699	101,620
Passif total au Canada, capital non compris.....	2,199,172	2,331,639	2,561,286	2,617,921	2,995,969
Excédent de l'actif sur le passif, capital non compris.....	823,374	1,305,510	1,245,060	1,687,055	2,177,650
Capital payé.....	-	-	-	-	-
Toutes compagnies—					
Sinistres non réglés.....	1,558,659	1,477,952	1,273,904	1,853,401	1,795,148
Réserve pour primes non acquises..	14,522,948	14,823,771	15,457,740	13,371,547	14,386,231
Divers.....	1,970,389	2,089,882	1,828,842	2,304,750	2,437,560
Passif total au Canada, capital non compris.....	18,051,996	18,391,605	18,560,486	17,529,697	18,618,939
Excédent de l'actif sur le passif, capital non compris.....	19,535,188	22,210,285	25,178,468	30,575,941	34,856,754
Capital payé ²	5,710,503	6,053,032	6,720,481	7,167,467	7,794,889

¹ Y compris passif des assurances sur la vie et autres. ² Compagnies canadiennes.

FINANCES.

52.—Recettes et dépenses des compagnies d'assurances contre l'incendie et autres, 1901-1911.

Etat.	1907.	1908.	1909.	1910.	1911.
REVENU.					
Compagnies canadiennes—					
Recettes nettes des primes.....	8,592,041	7,506,569	7,751,727	8,538,778	9,084,303
Intérêt et dividendes sur capital, etc.....	269,919	301,209	323,310	369,725	438,217
Divers.....	59,426	77,726	60,092	77,066	381,486
Total, revenu net.....	8,921,386	7,885,504	8,135,129	8,985,569	9,904,006
Compagnies anglaises—					
Recettes nettes des primes.....	9,302,906	9,961,376	9,756,139	10,243,235	11,20,692
Intérêt et dividendes sur capital, etc.....	872,210	998,402	1,034,026	1,159,661	1,308,221
Recettes provenant d'assurances autres que celles contre l'incendie ou sur la vie.....	-	-	-	-	920,346
Divers.....	72,869	65,076	81,757	106,029	106,825
Total, revenu net.....	10,247,985	11,024,854	10,871,922	11,508,925	13,541,084
Compagnies américaines—					
Recettes nettes des primes.....	3,158,632	3,331,353	3,658,709	4,147,683	4,642,420
Intérêt et dividendes sur capital, etc.....	97,693	119,927	135,846	137,550	152,598
Recettes provenant d'assurances autres que celles contre l'incendie ou sur la vie.....	-	-	-	-	145,009
Total, revenu net.....	3,256,325	3,451,280	3,794,555	4,285,233	4,940,027
DÉPENSES.					
Compagnies canadiennes—					
Déboursés pour sinistres.....	5,786,024	5,471,016	4,412,541	4,974,827	5,298,977
Frais généraux.....	3,152,541	2,785,940	2,941,150	3,231,393	3,566,679
Dividendes ou primes aux action- naires.....	94,650	119,337	339,001	362,959	424,429
Dépenses totales.....	9,033,215	8,376,293	7,692,692	8,569,179	9,290,078
Excéd. du revenu sur les dépenses..	111,829¹	490,789¹	442,437	416,390	613,928
Compagnies anglaises—					
Déboursés pour sinistres.....	5,073,985	5,820,309	4,880,822	5,488,726	6,181,839
Frais généraux.....	2,689,717	2,866,848	2,975,801	3,095,224	3,361,296
Dépenses provenant d'assurances autres que celles contre l'incendie ou sur la vie.....	-	-	-	-	765,770
Dépenses totales.....	7,763,702	8,687,157	7,856,623	8,583,950	10,308,955
Excéd. du revenu sur les dépenses..	2,484,283	2,337,697	3,015,299	2,924,975	3,232,129
Compagnies américaines—					
Déboursés pour sinistres.....	1,583,391	1,868,137	1,746,050	2,259,016	2,235,881
Frais généraux.....	873,443	931,598	1,024,632	1,169,962	1,288,088
Dépenses provenant d'assurances autres que celles contre l'incendie ou sur la vie.....	-	-	-	-	174,975
Dépenses totales.....	2,456,834	2,799,735	2,770,682	3,428,978	3,698,944
Excéd. du revenu sur les dépenses..	799,491	651,545	1,023,873	856,255	1,241,083

¹ Excédent des dépenses sur le revenu.

ASSURANCES.

53.—Assurances sur la vie au Canada, 1907-1911.

Etat.	1907.	1908.	1909.	1910.	1911.
Compagnies canadiennes—					
Polices nouv. et polices mises en vig. nomb.	102,513	118,138	140,832	156,958	186,648
Polices en vigueur à la fin de l'année. “	425,503	461,655	505,465	555,653	619,644
Polices devenues échues..... “	4,594	5,287	6,593	8,554	8,179
Mont. de pol. nouv. et mises en vig... \$	61,838,766	69,029,583	79,121,977	90,362,678	110,077,458
Mont. net de polices en vigueur..... “	450,573,724	480,266,931	515,415,437	565,667,110	626,770,154
Mont. net de polices échues..... “	5,037,173	5,401,232	5,642,483	6,482,182	6,678,083
Montant de primes par année..... “	14,963,714	16,081,504	17,438,780	9,952,162	20,736,480
Réclamat. payées ¹ “	4,985,346	5,273,790	5,651,194	6,441,277	6,350,731
Récla. non réglées—					
Admises..... “	553,628	705,260	602,192	590,343	911,335
Contestées..... “	19,916	27,095	34,424	36,288	15,040
Compagnies anglaises—					
Polices nouv. et polices mises en vig. nomb.	1,506	1,539	1,879	1,777	2,072
Polices en vigueur à la fin de l'année... “	22,928	22,861	23,102	23,320	24,039
Polices devenues échues..... “	620	638	666	577	545
Mont. de pol. nouv. et mises en vig... \$	3,501,743	3,389,757	3,930,230	4,170,562	5,591,832
Mont. net de polices en vigueur..... “	46,462,314	46,161,957	46,985,192	47,816,775	50,919,675
Mont. net de polices échues..... “	1,329,500	1,317,819	1,320,724	1,275,819	1,278,405
Montant de primes par année..... “	1,567,951	1,546,941	1,590,656	1,580,255	1,680,731
Récla. payées ¹ “	1,296,756	1,321,056	1,282,549	1,255,211	1,333,911
Réclam. non réglées—					
Admises..... “	167,023	195,845	225,884	259,553	159,095
Contestées..... “	5,000	10,000	5,000	aucune.	2,139
Compagnies américaines—					
Polices nouv. et polices mises en vig. nomb.	97,301	102,691	190,066	232,838	223,354
Polices en vigueur à la fin de l'année... “	376,998	399,509	496,801	593,152	691,508
Polices devenues échues..... “	4,987	5,187	5,677	6,812	7,265
Mont. de pol. nouv. et mises en vig... \$	25,042,423	27,476,866	48,686,871	58,229,280	61,197,694
Mont. net de polices en vigueur..... “	188,487,447	193,087,126	217,956,351	242,629,174	272,530,942
Mont. net de polices échues..... “	3,594,932	3,109,280	3,168,911	3,212,192	3,478,413
Montant de primes par année..... “	6,612,207	7,069,494	7,476,859	8,239,486	9,202,415
Réclam. payées ¹ “	3,572,480	3,105,115	3,107,807	3,199,982	3,367,037
Réclam. non réglées—					
Admises..... “	199,629	235,561	207,747	245,878	387,059
Contestées..... “	17,182	7,725	8,528	11,659	18,913

¹ Y compris dotations échues.

FINANCES.

53.—Assurances sur la vie au Canada, 1907-1911—fin.

Etat.	1907.	1908.	1909.	1910.	1911.
Toutes compagnies—					
Polices nouv. et polices mises en vig. nomb.	201,320	222,368	332,777	391,573	412,069
Polices en vigueur à la fin de l'année... “	825,429	884,025	1,025,368	1,172,125	1,335,191
Polices devenues échues... “	10,201	11,112	12,936	15,943	15,989
Mont. de pol. nouv. et mises en vig. \$	90,382,932	99,896,206	131,739,078	152,762,520	176,866,979
Mont. net de polices en vigueur... “	685,523,485	719,516,014	780,356,980	856,113,059	950,220,771
Mont. net de polices échues... “	9,961,605	9,828,331	10,132,118	10,970,193	11,434,901
Montant de primes par année... “	23,143,872	24,697,939	26,506,295	29,771,903	31,619,626
Réclam. payées ¹ ... “	9,854,582	9,699,961	10,041,550	10,896,470	11,051,679
Réclam. non réglées—					
Admises... “	920,280	1,126,666	1,035,823	1,095,774	1,457,489
Contestées... “	42,098	44,820	47,952	47,947	36,092

54.—Taux de la mortalité dans les assurances au Canada, 1908-1911.

Compagnies.	1908.			1909.		
	Nombre de vies assurées.	Nombre de décès.	Proportion des décès par 1,000.	Nombre de vies assurées.	Nombre de décès.	Proportion des décès par 1,000.
Compagnies actives ordinaires.....	383,026	3,208	8.375	443,927	3,654	8.231
Compagnies actives industrielles.....	435,428	5,197	11.935	513,256	6,203	12.086
Sociétés mutuelles et fraternelles.....	134,166	1,165	8.683	130,048	1,182	9.089
Compagnies non actives et retirées.....	2,413	127	52.643	4,379	161	36.766
Totaux.....	955,033	9,697	10.154	1,091,610	11,200	10.260
Compagnies.	1910.			1911.		
	Nombre de vies assurées.	Nombre de décès.	Proportion des décès par 1,000.	Nombre de vies assurées.	Nombre de décès.	Proportion des décès par 1,000. ²
Compagnies actives ordinaires.....	470,129	3,681	7.830	498,955	3,922	7.860
Compagnies actives industrielles.....	633,536	7,958	12.561	748,992	8,162	10.897
Sociétés mutuelles et fraternelles.....	131,507	1,171	8.904	136,026	1,310	9.631
Compagnies non actives et retirées.....	2,091	82	39.216	3,437	106	30.839
Totaux.....	1,237,263	12,892	10.419	1,387,410	13,500	9.730

¹ Y compris dotations échues. ² Taux moyen de la mortalité, pour toutes les compagnies, pendant les onze années 1901-1911, 10.200 par 1,000.

ASSURANCES.

55.—Actif des compagnies d'assurances sur la vie, 1907-1911.

Etat.	1907.	1908.	1909.	1910.	1911.
Compagnies canadiennes—	\$	\$	\$	\$	\$
Immeubles.....	5,196,283	5,520,962	6,214,771	6,727,251	7,958,156
Prêts sur immeubles.....	36,674,313	39,817,658	45,346,488	53,159,839	63,565,430
Prêts sur val. subsid.....	2,541,428	1,326,935	1,807,492	1,685,869	2,388,759
Prêts en argent et obligations de primes sur polices en vigueur.....	14,057,512	16,750,846	18,409,651	20,409,223	22,960,040
Actions, bons et obligations.....	59,062,018	64,881,072	72,681,834	79,252,008	82,804,037
Avances aux agents et effets à recevoir.....	87,844	100,937	55,730	-	-
Intérêt et rentes dus et acquis.....	2,001,259	2,122,877	2,402,150	2,737,227	3,402,193
Argent en caisse et en banque.....	1,594,355	3,683,458	2,599,732	2,295,923	2,492,961
Primes à encaisser et différées.....	3,741,416	4,056,916	4,079,509	4,270,772	4,807,239
Autres biens.....	221,787	229,667	192,933	266,519	343,544
Actif total.....	125,178,215	138,491,378	153,790,291	170,804,631	190,722,359
Compagnies anglaises—					
Immeubles.....	800,009	673,678	672,349	660,126	643,405
Prêts sur immeubles.....	7,608,900	7,946,037	8,910,318	9,096,965	10,127,508
Prêts sur val. subsid.....	387,000	136,700	136,700	135,000	135,000
Prêts en argent et obligations de primes sur polices en vigueur.....	1,541,041	1,673,014	1,746,498	1,794,361	1,897,139
Actions, bons et obligations.....	13,504,696	14,072,163	14,689,761	15,257,690	16,309,652
Avances aux agents et effets à recevoir.....	906	5,545	4,590	-	-
Intérêt et rentes dus et acquis.....	118,735	143,523	169,244	182,115	204,431
Argent en caisse et en banque ¹	238,845	540,923	343,421	264,238	147,263
Primes à encaisser et différées.....	278,769	281,870	256,631	250,990	262,023
Autres biens.....	21,351	17,955	19,852	29,128	16,111
Actif total.....	24,500,252	25,491,408	26,949,364	27,670,613	29,742,532
Compagnies américaines—					
Immeubles.....	425,022	405,022	55,524	58,521	58,683
Prêts sur immeubles.....	929,856	793,542	838,486	2,955,806	3,142,679
Prêts sur val. subsid.....	aucun.	aucun.	aucun.	aucun.	aucun.
Prêts en argent et obligations de primes sur polices en vigueur.....	4,652,008	5,500,237	6,144,390	6,046,754	6,651,976
Actions, bons et obligations.....	35,033,289	35,355,635	37,950,686	39,922,132	43,063,387
Avances aux agents et effets à recevoir.....	2,351	10,582	1,219	-	-
Intérêts et rentes dus et acquis.....	236,693	503,057	501,934	539,369	639,673
Argent en caisse et en banque ¹	424,827	562,073	816,619	925,048	450,533
Primes à encaisser et différées.....	631,148	632,386	653,776	702,092	832,081
Autres biens.....	aucun.	aucun.	8,351	1,720	1,083
Actif total.....	42,335,194	46,762,534	46,970,985	51,151,442	54,750,095

¹ Y compris montant déposé au gouvernement.

FINANCES.

56.—Passif des compagnies d'assurances sur la vie, 1907-1911.

Etat.	1907.	1908.	1909.	1910.	1911.
	\$	\$	\$	\$	\$
Compagnies canadiennes—					
Réclamat. non réglées..	1,016,183	1,027,369	984,537	1,155,934	1,550,387
Réserve de réassurance, nette.....	110,790,246	121,231,238	132,928,781	146,487,697	161,720,102
Divers.....	1,261,568	1,442,866	1,528,669	2,290,689	3,101,880
Total des obligations, capital non compris...	113,067,997	123,701,473	135,441,987	149,934,320	166,372,369
Excédent de l'actif, capital non compris.....	12,110,217	14,789,905	18,348,304	20,870,311	24,349,990
Capital souscrit versé.....	4,465,104	4,306,180	4,577,027	5,477,381	5,598,133
Compagnies anglaises—					
Réclamat. non réglées..	172,023	205,846	230,884	259,554	161,235
Réserve de réassurance, nette.....	15,331,253	15,618,755	15,684,922	16,004,362	17,455,823
Divers.....	24,808	43,158	95,878	99,034	268,052
Total des obligations, capital non compris....	15,528,084	15,867,759	16,011,684	16,362,950	17,885,110
Excédent de l'actif, capital non compris....	8,972,168	10,740,966	10,937,680	11,307,663	11,857,422
Capital souscrit versé.....	-	-	-	-	-
Compagnies américaines—					
Réclamat. non réglées...	216,810	243,286	216,273	257,537	409,369
Réserve de réassurance, nette.....	39,471,610	41,474,325	43,934,082	46,844,616	50,835,877
Divers.....	420,187	476,656	668,117	681,641	869,517
Total des obligations, capital non compris...	40,108,607	42,194,267	44,818,472	47,783,794	52,141,763
Excédent de l'actif, capital non compris....	2,226,586	4,568,267	2,152,513	3,367,648	2,635,332
Capital souscrit versé.....	-	-	-	-	-
Toutes compagnies—					
Réclamat. non réglées...	1,405,016	1,476,501	1,431,694	1,673,025	2,120,991
Réserve de réassurance, nette.....	165,593,109	178,324,318	192,547,785	209,336,675	230,011,802
Divers.....	1,706,563	1,962,680	2,292,664	3,071,364	4,239,449
Total des obligations, capital non compris....	168,704,688	181,763,499	196,272,143	214,081,064	236,372,242
Excédent de l'actif, capital non compris....	23,308,971	30,099,138	31,438,497	35,545,622	38,842,744
Capital souscrit versé ¹	4,465,104	4,306,180	4,577,027	5,477,381	5,598,133

¹ Compagnies canadiennes seulement.

ASSURANCES.

57.—Recettes et dépenses des compagnies d'assurance-vie, 1907-1911.

Etat.	1907.	1908.	1909.	1910.	1911.
RECETTES.					
	\$	\$	\$	\$	\$
Compagnies canadiennes—					
Rec. nettes des primes...	19,954,451	21,393,242	23,419,691	26,551,759	27,885,721
Equivalents pour rentes					
viagères.....	268,814	557,875	817,034	1,496,698	1,839,438
Intérêt et dividendes sur					
actions, etc.....	5,519,196	6,384,028	7,105,898	7,929,464	8,967,493
Divers.....	350,444	451,336	454,887	1,010,855	821,744
Revenu total.....	26,092,905	28,786,481	31,797,510	36,988,776	39,514,396
Compagnies anglaises—					
Rec. nettes des primes...	1,565,708	1,540,724	1,579,655	1,579,183	1,666,675
Equivalents pour rentes					
viagères.....	2,244	6,218	11,000	1,070	14,056
Intérêt et dividendes sur					
actions, etc.....	1,154,916	1,171,447	1,255,750	1,314,995	1,392,500
Divers.....	25,584	14,255	17,931	23,648	28,682
Revenu total.....	2,748,452	2,732,644	2,864,336	2,918,896	3,101,913
Compagnies américaines—					
Rec. nettes des primes...	6,591,576	7,045,723	7,461,742	8,227,886	9,178,657
Equivalents pour rentes					
viagères.....	20,630	23,771	15,119	11,599	23,757
Intérêt et dividendes sur					
sur actions, etc.....	1,622,411	1,700,048	1,817,210	1,923,749	2,069,682
Divers.....	21,425	21,719	71,656	13,527	23,216
Revenu total.....	8,256,042	8,791,261	9,365,727	10,176,761	11,295,312
DÉPENSES.					
Compagnies canadiennes—					
Versements aux porteurs					
de polices.....	8,551,233	9,747,877	10,271,551	13,816,303	12,210,823
Frais généraux.....	6,022,905	6,369,112	6,743,299	7,626,591	8,789,678
Dividendes aux action-					
naires.....	272,886	285,075	315,238	395,107	407,616
Dépenses totales.....	14,847,024	16,402,064	17,330,088	21,838,001	21,408,117
Excédent des recettes					
sur les dépenses.....	11,245,881	12,384,417	14,467,421	15,150,775	18,106,279
Compagnies anglaises—					
Versements aux porteurs					
de polices.....	1,454,422	1,518,914	1,424,712	1,436,063	1,507,831
Frais généraux.....	294,610	305,302	317,213	336,431	375,955
Dividendes aux action-					
naires.....	-	-	-	-	-
Dépenses totales.....	1,749,032	1,824,216	1,741,925	1,772,494	1,883,786
Excédent des recettes					
sur les dépenses.....	999,420	908,428	1,122,411	1,146,402	1,218,127
Compagnies américaines—					
Versements aux porteurs					
de polices.....	4,747,878	4,856,006	4,685,872	5,018,229	5,476,174
Frais généraux.....	1,095,637	1,144,799	1,799,491	2,194,806	2,294,795
Dividendes aux action-					
naires.....	-	-	-	-	-
Dépenses totales.....	5,843,515	6,000,805	6,485,363	7,213,035	7,770,969
Excédent des recettes					
sur les dépenses.....	2,412,527	2,790,456	2,880,363	2,963,726	3,524,343

FINANCES.

58.—Montant net des assurances sur la vie en vigueur au Canada, 1901-12.

Année.	Compagnies canadiennes.	Compagnies anglaises.	Compagnies américaines.	Toutes autres compagnies.
	\$	\$	\$	\$
1901.....	284,648,621	40,216,186	138,868,227	463,769,034
1902.....	308,202,596	41,556,245	159,053,464	508,812,305
1903.....	335,638,940	42,127,260	170,676,800	548,443,000
1904.....	364,640,166	42,608,738	180,631,886	587,880,790
1905.....	397,946,902	43,809,211	188,578,127	630,334,240
1906.....	420,864,847	45,655,951	189,740,102	656,260,900
1907.....	450,573,724	46,462,314	188,487,447	685,523,485
1908.....	480,266,931	46,161,957	193,087,126	719,516,014
1909.....	515,415,437	46,985,192	217,956,351	780,356,980
1910.....	565,667,110	47,816,775	242,629,174	856,113,059
1911.....	626,770,154	50,919,675	272,530,942	950,220,771
1912.....	706,661,117	54,489,612	309,114,827	1,070,265,556

NOTE.—Pour les années de 1875 à 1900, voir Annuaire du Canada, 1911, p. 313.

59.—Recettes en primes des compagnies d'assurances sur la vie, au Canada, 1901-12.

Année.	Compagnies canadiennes.	Compagnies anglaises.	Compagnies américaines.	Autres compagnies.
	\$	\$	\$	\$
1901.....	9,133,890	1,346,666	4,709,298	15,189,854
1902.....	10,048,204	1,415,273	5,614,083	17,077,560
1903.....	10,882,650	1,435,318	5,922,297	18,240,265
1904.....	11,959,100	1,473,514	6,536,710	19,969,324
1905.....	13,947,827	1,500,232	6,632,658	22,080,717
1906.....	14,093,056	1,583,861	6,687,539	22,364,456
1907.....	14,963,714	1,567,951	6,612,207	23,143,872
1908.....	16,081,504	1,546,941	7,069,494	24,697,939
1909.....	17,438,780	1,590,656	7,476,859	26,506,295
1910.....	19,952,162	1,580,255	8,239,486	29,771,903
1911.....	20,736,480	1,680,731	9,202,415	31,619,626
1912.....	23,542,189	1,786,046	10,401,389	35,711,624

NOTE.—Pour les années 1875 et 1900, voir Annuaire du Canada, 1911, p. 312.

ASSURANCES.

60.—Assurance sur la vie d'après le système de répartition, 1907-1911.

Etat général.	1907.	1908.	1909.	1910.	1911.
Nombre de certificats émis.....	16,290	9,270	9,903	15,337	16,779
Nombre de certificats échus.....	1,209	1,166	1,181	1,172	1,345
Sommes payées par les memb. §	1,910,327	2,052,114	2,272,075	2,249,703	2,354,471
Certificats nouveaux et remis en vigueur.....	13,665,546	7,950,350	7,677,750	13,693,424	13,123,500
Montant net en vigueur.....	144,274,026	136,124,884	130,854,810	136,682,194	139,866,188
Montant des certificats échus.....	1,538,106	1,540,636	1,557,289	1,536,466	1,747,481
Réclamations réglées.....	1,524,200	1,503,125	1,573,800	1,574,840	1,681,716
Réclamations non réglées—					
Admises.....	300,508	268,467	254,871	213,140	313,626
Contestées.....	5,000	19,000	4,500	9,503	10,750
Contrats terminés par—					
Décès.....	1,416,840	1,384,616	1,362,321	1,350,175	1,496,425
Résiliat., expir. ou prescrip. ...	10,406,266	16,366,655	13,850,457	8,778,509	9,858,901
Total, terminés.....	11,823,106	17,751,271	15,212,778	10,128,684	10,355,326
	\$	\$	\$	\$	\$
Actif—					
Immeubles.....	846,653	853,413	747,374	758,404	1,010,741
Prêts sur immeubles.....	5,002,047	5,175,511	5,790,873	7,101,839	7,197,038
Actions, bons et débetures.....	5,291,337	6,063,998	6,613,588	7,733,478	9,812,500
Argent en mains et en banques.....	840,252	601,283	943,162	470,879	705,186
Avances aux agents et effets à recevoir.....	692	1,085	aucune.	aucune.	aucune.
Intérêt et rentes dus et acquis.....	72,610	76,405	104,055	144,911	178,067
Contributions des membres.....	52,419	57,369	58,524	88,755	85,447
Autres recettes.....	34,906	986,295	1,320,551	1,352,086	984,978
Actif total.....	12,140,916	13,815,359	15,578,127	17,650,352	19,973,957
Passif—					
Réclamations non réglées.....	638,497	623,583	534,291	535,732	719,031
Dû à compte des frais généraux.....	4,252	3,790	3,784	3,455	16,049
Autres dettes.....	502,036	575,774	670,722	827,286	890,047
Passif total, réserve non comprise.....	1,144,785	1,203,147	1,208,797	1,366,503	1,625,127
Recettes—					
Répartitions.....	4,077,999	4,330,743	4,670,842	4,712,897	4,864,227
Honoraires et contributions.....	354,865	353,081	327,777	325,382	340,601
Intérêt.....	491,918	544,151	634,146	721,006	827,678
Autres recettes.....	14,043	64,499	10,112	9,021	309,329
Total des recettes.....	4,938,825	5,292,474	5,642,877	5,768,306	6,341,835
Dépenses—					
Sommes payées aux membres.....	3,203,874	3,144,998	3,219,437	3,210,852	3,478,743
Frais généraux.....	597,449	564,755	548,229	598,675	667,695
Dépenses totales.....	3,801,323	3,709,753	3,767,666	3,809,527	4,146,438
Excédent des recettes sur les dépenses.....	1,137,502	1,582,721	1,875,211	1,958,779	2,195,397

FINANCES.

61.—Assurances autres que vie et incendie, 1911.

Compagnies.	Polices en force à la fin de l'année.	Primes.	Polices nouvelles ou renouvelées.	Valeur totale des polices en vigueur.	Pertes encourues.	Réclamations payées.
	nombre.	\$	\$	\$	\$	\$
Garantie.....	22,835 ¹	444,628	122,643,904	108,559,703	152,190	100,253
Accidents personnels.....	103,030	1,850,868	321,367,424	259,653,555	668,933	644,658
Responsabilité des patrons	7,751	2,099,639	887,966,932	85,851,098	1,047,530	926,041
Maladie.....	87,120	880,780	1	1	638,651	623,670
Contre les voleurs.....	3,838	60,669	7,775,281	6,977,861	14,389	17,739
Chaudières à vapeur.....	3,974	126,506	17,663,550	34,560,150	3,781	2,681
Grêle.....	aucune.	200,240	3,319,004	aucune.	92,000	92,187
Température.....	1,158	28,126	1,217,026	1,141,163	9,940	9,940
Transit intérieur.....	1	37,811	176,273,680	1	572	452
Bris de glace.....	6,237 ¹	272,205	2	2	69,686	65,595
Automobiles.....	3,371 ¹	253,550	30,087,094	22,398,114	184,218	165,101
Fuite de réservoirs.....	305 ¹	37,238	5,470,860	4,319,255	13,004	10,307
Bétail.....	1,737	109,257	2,544,782	891,241	56,028	51,811
Titre de propriété.....	pas indiqu.	2,289	418,986	pas indiqu.	aucune.	aucune.
Cyclones.....	1	768	137,090	202,320	aucune.	aucune.

¹ Incomplet. ² Les compagnies d'assurance contre le bris des glaces ayant adopté le système de les remplacer, au lieu d'en payer la valeur, quand elles sont brisées, leurs rapports n'indiquent pas le montant d'assurances réalisé pendant l'année, ni le montant des assurances en vigueur, à la fin de celle-ci.

62.—Recettes et dépenses, actif et passif des compagnies d'assurances, autres que vie et incendie, 1911.

Compagnies.	Recettes en argent.	Dépenses.	Excédent des recettes sur les dépenses.	Actif.	Passif.	Excédent de l'actif sur le passif.
	\$	\$	\$	\$	\$	\$
Boiler Inspection.....	92,440	85,865	6,575	245,589	93,010	152,579
Canada Accident.....	267,513	174,550	92,963	375,719	134,035	241,684
Canada Weather.....	29,333	30,327	-994	44,216	4,965	39,251
Canadian Casualty and Boiler.....	90,853	87,380	3,473	131,497	58,200	73,297
Canadian Railway Accident.....	444,983	382,515	62,468	390,714	229,282	161,432
Dominion Guarantee Co.	43,305	40,558	2,747	269,322	52,412	216,910
Dom. of Canada Guarantee and Accident.....	371,896	324,861	47,035	573,644	162,380	411,264
General Accident.....	299,167	241,625	57,542	243,288	130,752	112,536
General Animals.....	55,920	54,831	1,089	34,325	15,712	18,613
Guarantee Co. of N. A....	304,487	234,939	69,548	1,702,834	219,655	1,483,179
Guardian Accident and Guarantee.....	1,199	3,487	-2,288	249,778	907	248,871
Imperial Guarantee and Accident.....	248,327	217,457	30,870	338,552	112,438	226,114
London and Lancashire Guarantee and Accident	175,103	160,262	14,841	512,995	98,090	414,905
London and Lancashire Plate Glass.....	1,514	699	815	48,681	aucun.	48,681
Protective Association....	92,262	86,003	6,259	38,673	25,965	12,708
Sterling Accident and Guarantee.....	51,767	48,703	3,064	59,145	28,034	31,111
Title and Trust Co.....	6,182	7,980	-1,798	134,253	5,403	128,850
Travellers' Indemnity Co.	83,079	45,913	37,166	194,288	38,463	155,825
Total.....	2,659,330	2,227,955	431,375	5,587,513	1,409,703	4,177,810

REPRÉSENTATION PARLEMENTAIRE.

63.—Recettes et dépenses faites au Canada par des compagnies étrangères d'assurances, autres que vie et incendie, 1911.

Compagnies.	RECETTES (ESPÈCES)			DÉPENSES (ESPÈCES)			Excédent des recettes sur les dépenses.
	Primes.	Intérêt et dividendes sur les actions.	Recettes totales (espèces)	Payé pour pertes.	Frais généraux.	Dépenses totales.	
	\$	\$	\$	\$	\$	\$	\$
American & Foreign Marine	17,301	Aucune	17,301	Aucune	3,864	3,864	13,437
American Surety.....	19,504	4,900	24,404	402	11,255	11,657	12,747
British & Foreign Marine..	1,294	4,680	5,974	130	258	388	5,586
Fidelity Casualty Co.....	159,729	4,780	164,509	55,252	80,252	135,504	29,005
International Casualty.....	10,268	Aucune.	10,268	480	3,957	4,437	5,831
International Fidelity.....	6,400	Aucune.	6,400	1,713	340	2,053	4,347
Lloyds Plate Glass.....	166,833	4,626	171,459	32,173	121,485	153,658	17,801
London Guarantee and Accident.....	376,557	8,780	385,337	116,961	165,976	282,937	102,400
Marine Insurance Co.....	67,174	Aucune.	67,174	17,452	15,345	32,797	34,377
Maryland Casualty.....	416,781	11,331	428,112	156,017	135,049	291,066	137,046
National Provincial Plate Glass.....	7,015	Aucune.	7,015	3,458	3,862	7,320	-305
National Surety.....	22,736	2,431	25,167	3,178	5,542	8,720	16,447
New York Plate Glass.....	19,165	1,266	20,431	9,093	7,344	16,437	3,994
Ocean Accident & Guarantee.....	564,059	942	565,001	196,856	200,835	397,691	167,310
Ocean Marine.....	8,911	Aucune.	8,911	11	1,123	1,134	7,777
Railway Passengers.....	123,526	Aucune.	123,526	42,246	55,587	97,833	25,693
United States Fidelity.....	140,023	7,800	147,823	34,500	60,770	95,270	52,553
Total.....	2,127,276	51,536	2,178,812	669,922	872,844	1,542,766	636,046

VIII.—Administration.

Représentation parlementaire.—Le parlement du Dominion du Canada comprend le Sénat, de 87 membres, et la Chambre des Communes, de 221 membres; les sénateurs sont nommés à vie par le Gouverneur Général, et les membres de la Chambre des Communes sont élus par le peuple. La limite de la durée de chaque parlement est de cinq ans. Une loi de redistribution passée après chaque recensement, fixe de nouveau le nombre des représentants dans la Chambre des Communes, conformément aux règlements contenus dans la section 51 du 'British North America Act, 1867,' du Parlement Impérial (30-31 Vict., c. 3). Ces règlements stipulent que la province de Québec aura toujours le nombre fixe de 65 représentants, et que le nombre de députés assigné à chacune des autres provinces sera au chiffre de la population de la dite province (fixé par le recensement) ce que le chiffre 65 est à celui de la population de la province de Québec.

Les quatre premières provinces du Dominion furent Ontario, Québec, la Nouvelle-Ecosse et le Nouveau-Brunswick auxquelles on accorda une représentation parlementaire conforme à l'article 37 de l'Acte de l'Amérique du Nord, 1867. Par Ordres Impériaux en Conseil, les provinces de la Colombie-Britannique et de l'Île du Prince-Edouard furent admises à faire partie du Dominion, la première le

ADMINISTRATION.

20 juillet 1871, par Ordre en Conseil du 16 mai 1871, et la dernière le 1er juillet 1873, par Ordre du 26 juin 1873. Une loi adoptée le 12 mai 1870 par le Parlement Fédéral (33 Vict., c. 3), pourvut à la création de la province du Manitoba, formée d'une partie du territoire de la Terre de Rupert et du Territoire du Nord-Ouest, aussitôt que ces régions seraient admises à faire partie du Dominion du Canada, ce qui fut effectué suivant Ordre Impérial en Conseil en date du 23 juin 1870, prenant effet le 15 juillet suivant. Comme il y avait des doutes quant à la validité légale de l'Acte du Dominion de 1870 (33 Vict., c. 3) le Parlement Impérial adopta une loi en 1871 (34-35 Vict., c. 28), rendant valide et efficace la loi canadienne.

Le Tableau 1 indique la population du Canada, suivant le recensement de 1901, ainsi que la représentation à la Chambre des Communes en rapport avec les districts fixés par les lois de Représentation du Parlement Fédéral adoptées en 1903 et en 1904 (3 Ed. VII., c. 60; 4 Ed. VII., c. 35).

Suivant les lois adoptées par le Gouvernement Fédéral en 1905 (4-5 Ed. VII., cc. 3 et 42), les territoires nommés dans le Tableau 1, furent, à l'exception du Yukon, érigés en provinces: Alberta et Saskatchewan, et après le recensement du Nord-Ouest, en 1906, l'Acte de Représentation fut amendé par une loi du 27 avril 1907 (6-7 Ed. VII., c. 41), qui donna à la Saskatchewan dix députés et sept à l'Alberta, après la première élection suivante du 26 octobre 1908.

Le Tableau 2 donne donc la représentation actuelle des trois provinces du Nord-Ouest, ainsi que la population de 1906. Les sept représentants ainsi donnés à la Saskatchewan et à l'Alberta ont porté le nombre total des députés du Canada à 221, chiffre indiqué plus haut, et auquel la représentation du pays demeurera fixée, tant que n'aura pas été adoptée une nouvelle loi de Représentation qui suivra le recensement de 1911. Une liste de la représentation parlementaire à différentes dates, depuis la confédération, a été publiée dans les éditions déjà parues de l'Annuaire. (Voir Annuaire 1911, p. 28.)

1.—Représentation à la Chambre des Communes, suivant les districts fixés par les Lois de Représentation, 1903 et 1904.

Provinces et districts.	Popu- lation.	Représen- tation.	Provinces et districts.	Popu- lation.	Représen- tation.
	1901.	1904.		1901.	1904.
CANADA.	5,371,315	214	Manitoba.	255,211	10
Colombie-Britannique.	178,657	7	Brandon.....	25,047	1
Comox-Atlin.....	21,457	1	Dauphin.....	22,631	1
Kootenay.....	31,962	1	Lisgar.....	24,736	1
Nanaimo.....	22,293	1	Macdonald.....	23,866	1
New-Westminster.....	23,976	1	Marquette.....	20,431	1
Vancouver, ville.....	28,895	1	Portage-la-Prairie.....	23,483	1
Victoria, ville.....	20,919	1	Provencher.....	24,434	1
Yale et Cariboo.....	29,155	1	Selkirk.....	24,021	1
			Souris.....	24,222	1
			Winnipeg, ville.....	42,340	1

REPRÉSENTATION PARLEMENTAIRE.

1.—Représentation à la Chambre des Communes, suivant les districts fixés par les Lois de Représentation 1903 et 1904—suite.

Provinces et districts.	Popu- lation.	Repré- senta- tion.	Provinces et districts.	Popu- lation.	Repré- senta- tion.
	1901.	1904.		1901.	1904.
Nouveau-Brunswick.	331,120	13	Ontario—suite.		
Carleton.....	21,621	1	Haldimand.....	21,233	1
Charlotte.....	22,415	1	Halton.....	19,545	1
Gloucester.....	27,936	1	Hamilton-E.....	24,000	1
Kent.....	23,958	1	Hamilton-O.....	28,634	1
Kings et Albert.....	32,580	1	Hastings-E.....	27,943	1
Northumberland.....	28,543	1	Hastings-O.....	31,348	1
Restigouche.....	10,586	1	Huron-E.....	19,227	1
St-Jean, ville et comté..	51,759	2	Huron-S.....	22,881	1
Sunbury et Queens.....	16,906	1	Huron-O.....	19,712	1
Victoria.....	21,136	1	Kent-E.....	25,328	1
Westmorland.....	42,060	1	Kent-O.....	31,866	1
York.....	31,620	1	Kingston.....	19,788	1
Nouvelle-Ecosse.	459,574	18	Lambton-E.....	26,919	1
Annapolis.....	18,842	1	Lambton-O.....	29,723	1
Antigonish.....	13,617	1	Lanark-N.....	17,236	1
Cap-Breton-Nord et Vic- toria.....	24,650	1	Lanark-S.....	19,996	1
Cap-Breton-Sud.....	35,087	1	Leeds.....	19,254	1
Colchester.....	24,900	1	Lennox et Addington...	23,346	1
Cumberland.....	36,168	1	Lincoln.....	30,552	1
Digby.....	20,322	1	London.....	37,976	1
Guysborough.....	18,320	1	Middlesex-E.....	20,228	1
Halifax, ville et comté..	74,662	2	Middlesex-N.....	16,419	1
Hants.....	20,056	1	Middlesex-O.....	18,079	1
Inverness.....	24,353	1	Muskoka.....	20,971	1
Kings.....	21,937	1	Nipissing.....	28,309	1
Lunenburg.....	32,389	1	Norfolk.....	29,147	1
Pictou.....	33,459	1	Northumberland-E.....	20,495	1
Richmond.....	13,515	1	Northumberland-O.....	13,055	1
Shelburne et Queens.....	24,428	1	Ontario-N.....	18,390	1
Yarmouth.....	22,869	1	Ontario-S.....	22,018	1
Ontario.	2,182,947	86	Ottawa, ville.....	57,640	2
Algoma-E.....	25,211	1	Oxford-N.....	25,644	1
Algoma-O.....	17,894	1	Oxford-S.....	22,760	1
Brant.....	18,273	1	Parry-Sound.....	24,936	1
Brantford.....	19,867	1	Peel.....	21,475	1
Brockville.....	18,721	1	Perth-N.....	29,256	1
Bruce-N.....	27,424	1	Perth-S.....	20,615	1
Bruce-S.....	31,596	1	Peterborough-E.....	16,291	1
Carleton.....	24,380	1	Peterborough-O.....	20,704	1
Dufferin.....	21,036	1	Prescott.....	27,035	1
Dundas.....	19,757	1	Prince-Edward.....	17,864	1
Durham.....	27,570	1	Renfrew-N.....	24,556	1
Elgin-E.....	17,901	1	Renfrew-S.....	27,676	1
Elgin-O.....	25,685	1	Russell.....	35,166	1
Essex-N.....	28,789	1	Simcoe-F.....	29,845	1
Essex-S.....	29,955	1	Simcoe-N.....	26,071	1
Frontenac.....	24,746	1	Simcoe-S.....	26,399	1
Glengarry.....	22,131	1	Stormont.....	27,042	1
Grenville.....	21,021	1	Thunder-Bay et Rainy- River.....	28,987	1
Grey-E.....	23,683	1	Toronto-Centre.....	43,861	1
Grey-N.....	24,874	1	Toronto-E.....	40,194	1
Grey-S.....	21,053	1	Toronto-N.....	40,886	1
			Toronto-S.....	38,108	1
			Toronto-O.....	44,991	1
			Victoria.....	38,511	1
			Waterloo N.....	27,124	1

ADMINISTRATION.

1.—Représentation à la Chambre des Communes, suivant les districts fixés par les Lois de Représentation 1903 et 1904—fin.

Provinces et districts.	Popu- lation.	Repré- senta- tion.	Provinces et districts.	Popu- lation.	Repré- senta- tion.
	1901.	1904.		1901.	1904.
Ontario—suite.			Québec—suite.		
Waterloo-S.....	25,470	1	Montmagny.....	14,757	1
Welland.....	31,588	1	Montmorency.....	12,311	1
Wellington-N.....	26,120	1	Montréal, Ste-Anne.....	23,368	1
Wellington-S.....	29,526	1	Montréal, St-Antoine.....	47,653	1
Wentworth.....	26,818	1	Montréal, St-Jacques....	42,618	1
York-Centre.....	21,505	1	Montréal, St-Laurent....	48,808	1
York-N.....	22,419	1	Montréal, Ste-Marie....	40,631	1
York-S.....	20,699	1	Nicolet.....	27,209	1
Ile du Prince- Edouard.	103,259	4	Pontiac.....	25,722	1
Kings.....	24,725	1	Portneuf.....	27,159	1
Prince.....	35,400	1	Québec-Centre.....	20,366	1
Queens.....	43,134	2	Québec-E.....	39,325	1
Québec.	1,648,898 ¹	65	Québec-O.....	9,149	1
Argenteuil.....	16,407	1	Québec-Comté.....	22,101	1
Bagot.....	18,181	1	Richelieu.....	19,518	1
Beauce.....	43,129	1	Richmond et Wolfe....	34,137	1
Beauharnois.....	21,732	1	Rimouski.....	40,157	1
Bellechasse.....	18,706	1	Rouville.....	13,407	1
Berthier.....	19,980	1	St-Hyacinthe.....	21,543	1
Bonaventure.....	24,495	1	St-Jean et Iberville....	20,679	1
Brome.....	13,397	1	Shefford.....	23,628	1
Chambly et Verchères..	24,318	1	Sherbrooke.....	18,426	1
Champlain.....	32,015	1	Soulanges.....	9,928	1
Charlevoix.....	19,334	1	Stanstead.....	18,998	1
Chateauguay.....	13,583	1	Témiscouata.....	29,185	1
Chicoutimi & Saguenay.	48,291	1	Terrebonne.....	26,816	1
Compton.....	26,460	1	Trois-Rivières et St- Maurice.....	29,311	1
Deux-Montagnes.....	14,438	1	Vaudreuil.....	10,445	1
Dorchester.....	21,007	1	Wright.....	42,830	1
Drummond et Artha- baska.....	38,999	1	Yamaska.....	20,564	1
Gaspé.....	30,683	1	Territoires du Nord-Ouest.	186,159	11
Hochelaga.....	56,919	1	Alberta.....	11,521	1
Huntingdon.....	13,979	1	Assiniboia-E.....	16,772	1
Jacques-Cartier.....	26,168	1	Assiniboia-O.....	15,406	1
Joliette.....	22,255	1	Calgary.....	14,640	1
Kamouraska.....	19,099	1	Edmonton.....	19,489	1
Labelle.....	32,901	1	Humboldt.....	5,584	1
Laprairie et Napier- ville.....	19,633	1	Mackenzie.....	14,691	1
L'Assomption.....	13,995	1	Qu'Appelle.....	22,280	1
Laval.....	19,743	1	Saskatchewan.....	17,305	1
Lévis.....	26,210	1	Strathcona.....	21,252	1
L'Islet.....	14,439	1	Yukon.....	27,219	1
Lotbinière.....	20,039	1	Territoires non- organisés.		
Maisonneuve.....	65,178	1	Athabaska.....	6,615	-
Maskinongé.....	15,813	1	Franklin.....	8,546	-
Mégantic.....	23,878	1	Keewatin.....	5,216	-
Missisquoi.....	17,339	1	Mackenzie.....	5,113	-
Montcalm.....	13,001	1	Ungava.....		-

¹ Comprenant les districts encore non-organisés d'Abitibi, Ashuanipi et Mistassini (population 2,405), qui ne se rattachent, pour la représentation, à aucun des districts électoraux.

REPRÉSENTATION PARLEMENTAIRE.

2.—Représentation à la Chambre des Communes, des Provinces du Nord-Ouest, suivant les Lois de Représentation 1903 et 1904 (Manitoba) et 1907 (Saskatchewan et Alberta) avec la population de 1906.

Provinces et districts.	Popu- lation.	Repré- senta- tion.	Provinces et districts.	Popu- lation.	Repré- senta- tion.
	1906.	1904 et 1907.		1906.	1904 et 1907.
Manitoba.	365,688	10	Saskatchewan—fin..		
Brandon.....	34,365	1	Moosejaw.....	23,156	1
Dauphin.....	34,256	1	Prince-Albert.....	19,782	1
Lisgar.....	24,995	1	Qu'Appelle.....	30,997	1
Macdonald.....	28,276	1	Régina.....	29,633	1
Marquette.....	28,435	1	Saltcoats.....	22,119	1
Portage-la-Prairie.....	27,292	1	Saskatoon.....	28,643	1
Provencher.....	33,498	1			
Selkirk.....	34,991	1	Alberta.	185,412	7
Souris.....	29,427	1	Calgary.....	25,391	1
Winnipeg, ville.....	90,153	1	Edmonton.....	26,320	1
Saskatchewan.	257,763	10	Macleod.....	25,961	1
Assiniboine.....	34,910	1	Medicine-Hat.....	22,323	1
Battleford.....	18,622	1	Red-Deer.....	32,001	1
Humboldt.....	23,903	1	Strathcona.....	29,658	1
Mackenzie.....	25,998	1	Victoria.....	23,758	1

La représentation numérique du Sénat par province est comme suit: Ile du Prince-Edouard 4, Nouvelle-Ecosse 10, Nouveau-Brunswick 10, Québec 24, Ontario 24, Manitoba 4, Saskatchewan 4, Alberta 4, Colombie-Britannique 3, total, 87.

GOUVERNEURS GÉNÉRAUX DU CANADA.

3.—Gouverneurs généraux du Canada, 1867-1913.

Nom.	Date de la nomination.	Date de leur entrée en charge.
Vicomte Monck, G.C.M.G.....	1er juin 1867	1er juil. 1867
Lord Lisgar, G.C.M.G. (Sir John Young).....	29 déc. 1868	2 fév. 1869
Comte de Dufferin, K.P., K.C.B., G.C.M.G.....	22 mai 1872	25 juin 1872
Marquis de Lorne, K.T., G.C.M.G.....	5 oct. 1878	25 nov. 1878
Marquis de Lansdowne, G.C.M.G.....	18 août 1883	23 oct. 1883
Lord Stanley de Preston, G.C.B.....	1er mai 1888	11 juin 1888
Comte d'Aberdeen, K.T., G.C.M.G.....	22 mai 1893	18 sept. 1893
Comte de Minto, G.C.M.G.....	30 juil. 1898	12 nov. 1898
Comte Grey, G.C.M.G.....	26 sept. 1904	10 déc. 1904
Le Feld-Maréchal S.A.R. le duc de Connaught, K.G., etc.....	21 mars 1911	13 oct. 1911

ADMINISTRATION.

4.—Parlements Fédéraux, 1867-1913.

Nombre de Parlements.	Session.	Date d'ouverture.	Date de prorogation.	Durée de la session, jours.	Elections, brefs rapportables, dissolution et durée des Parlements.
1er Parlement....	1ère.....	6 nov. 1867..	22 mai 1868..	118 ¹	Août et sept. 1867. ³ 24 sept. 1867. ⁴ 8 juillet 1872. ⁵ 1 ans, 9 m. 15 j. ⁶ Juil., août sept., 72 ⁶ . 3 sept. 1872. ⁴ 2 janv. 1874. ⁵ 1 an, 4 m., 0 j. ⁶
	2e.....	15 avril 1869..	22 juin 1869..	69	
	3e.....	15 février 1870..	12 mai 1870..	87	
	4e.....	15 février 1871..	14 avril 1871..	59	
	5e.....	11 avril 1872..	14 juin 1872..	65	
2ème Parlement..	1ère.....	5 mars 1873..	13 août 1873..	81 ²	3 sept. 1872. ⁴ 2 janv. 1874. ⁵ 1 an, 4 m., 0 j. ⁶
	2e.....	23 oct. 1873..	7 nov. 1873..	16	
3ème Parlement..	1ère.....	26 mars 1874..	30 mai 1874..	62	22 janv. 1874. ³ 21 fév. 1874. ⁴ 17 août 1878. ⁵ 4 ans, 5 m., 25 j. ⁶ 17 sept. 1878. ³ 21 nov. 1878. ⁴ 18 mai 1882. ⁵ 3 ans, 5 m., 28 j. ⁶ 20 juin 1882. ³ 7 août 1882. ⁴ 15 janv. 1887. ⁵ 4 ans, 5 m., 10 j. ⁶ 22 fév. 1887. ³ 7 avril 1887. ⁴ 3 fév. 1891. ⁵ 3 ans, 9 m., 27 j. ⁶
	2e.....	4 février 1875..	8 avril 1875..	64	
	3e.....	10 février 1876..	12 avril 1876..	63	
	4e.....	8 février 1877..	28 avril 1877..	80	
	5e.....	7 février 1878..	10 mai 1878..	93	
4ème Parlement..	1ère.....	13 février 1879..	15 mai 1879..	92	17 sept. 1878. ³ 21 nov. 1878. ⁴ 18 mai 1882. ⁵ 3 ans, 5 m., 28 j. ⁶ 20 juin 1882. ³ 7 août 1882. ⁴ 15 janv. 1887. ⁵ 4 ans, 5 m., 10 j. ⁶ 22 fév. 1887. ³ 7 avril 1887. ⁴ 3 fév. 1891. ⁵ 3 ans, 9 m., 27 j. ⁶
	2e.....	12 février 1880..	7 mai 1880..	86	
	3e.....	9 déc. 1880..	21 mars 1881..	103	
	4e.....	9 février 1882..	17 mai 1882..	98	
5ème Parlement..	1ère.....	8 février 1883..	25 mai 1883..	107	20 juin 1882. ³ 7 août 1882. ⁴ 15 janv. 1887. ⁵ 4 ans, 5 m., 10 j. ⁶ 22 fév. 1887. ³ 7 avril 1887. ⁴ 3 fév. 1891. ⁵ 3 ans, 9 m., 27 j. ⁶
	2e.....	17 janv. 1884..	19 avril 1884..	94	
	3e.....	29 janv. 1885..	20 juillet 1885..	173	
	4e.....	25 février 1886..	2 juin 1886..	98	
6ème Parlement..	1ère.....	13 avril 1887..	23 juin 1887..	72	7 avril 1887. ⁴ 3 fév. 1891. ⁵ 3 ans, 9 m., 27 j. ⁶
	2e.....	23 février 1888..	22 mai 1888..	90	
	3e.....	31 janv. 1889..	2 mai 1889..	92	
	4e.....	16 janv. 1890..	16 mai 1890..	121	
7ème Parlement..	1ère.....	29 avril 1891..	30 sept. 1891..	155	5 mars 1891. ³ 25 avril 1891. ⁴ 24 avril 1896. ⁵ 5 ans, 0 m., 0 j. ⁶
	2e.....	25 février 1892..	9 juillet 1892..	136	
	3e.....	26 janv. 1893..	1 avril 1893..	66	
	4e.....	15 mars 1894..	23 juillet 1894..	131	
	5e.....	18 avril 1895..	22 juillet 1895..	96	
	6e.....	2 janv. 1896..	23 avrii 1896..	111	
8ème Parlement..	1ère.....	19 août 1896..	5 oct. 1896..	48	23 juin 1896. ³ 13 juillet 1896. ⁴ 9 oct. 1900. ⁵ 4 ans, 2 m., 26 j. ⁶ 7 nov. 1900. ³ 5 déc. 1900. ⁴ 29 sept. 1904. ⁵ 3 ans, 9 m., 26 j. ⁶ 3 nov. 1904. ³ 15 déc. 1904. ⁴ 17 sept. 1908. ⁵ 3 ans, 9 m., 4 j. ⁶ 26 oct. 1908. ³ 3 déc. 1908. ⁴ 29 juillet 1911. ⁵ 2 ans, 7 m., 28 j. ⁶ 21 sept. 1911. ³ 7 oct. 1911. ⁴
	2e.....	25 mars 1897..	29 juin 1897..	97	
	3e.....	3 février 1898..	13 juin 1898..	131	
	4e.....	16 mars 1899..	11 août. 1899..	149	
	5e.....	1 février 1900..	18 juillet 1900..	168	
9ème Parlement..	1ère.....	6 février 1901..	23 mai 1901..	107	7 nov. 1900. ³ 5 déc. 1900. ⁴ 29 sept. 1904. ⁵ 3 ans, 9 m., 26 j. ⁶ 3 nov. 1904. ³ 15 déc. 1904. ⁴ 17 sept. 1908. ⁵ 3 ans, 9 m., 4 j. ⁶ 26 oct. 1908. ³ 3 déc. 1908. ⁴ 29 juillet 1911. ⁵ 2 ans, 7 m., 28 j. ⁶ 21 sept. 1911. ³ 7 oct. 1911. ⁴
	2e.....	13 février 1902..	15 mai 1902..	90	
	3e.....	12 mars 1903..	24 oct. 1903..	227	
	4e.....	10 mars 1904..	10 août 1904..	154	
10ème Parlement.	1ère.....	11 janv. 1905..	20 juillet 1905..	191	3 ans, 9 m., 26 j. ⁶ 3 nov. 1904. ³ 15 déc. 1904. ⁴ 17 sept. 1908. ⁵ 3 ans, 9 m., 4 j. ⁶ 26 oct. 1908. ³ 3 déc. 1908. ⁴ 29 juillet 1911. ⁵ 2 ans, 7 m., 28 j. ⁶ 21 sept. 1911. ³ 7 oct. 1911. ⁴
	2e.....	8 mars 1906..	13 juillet 1906..	128	
	3e.....	22 nov. 1906..	27 avrii. 1907..	157	
	4e.....	28 nov. 1907..	20 juillet 1908..	236	
11ème Parlement.	1ère.....	20 janv. 1909..	19 mai. 1909..	120	3 ans, 9 m., 4 j. ⁶ 26 oct. 1908. ³ 3 déc. 1908. ⁴ 29 juillet 1911. ⁵ 2 ans, 7 m., 28 j. ⁶ 21 sept. 1911. ³ 7 oct. 1911. ⁴
	2e.....	11 nov. 1909..	4 mai 1910..	175	
	3e.....	17 nov. 1910..	29 juillet 1911..	196 ⁷	
12ème Parlement.	1ère.....	15 nov. 1911..	1 avril 1912..	139	21 sept. 1911. ³ 7 oct. 1911. ⁴
	2e.....	21 nov. 1912..	6 juin 1913..	173 ⁸	

¹ Ajourné du 21 décembre 1867 au 12 mars 1868 pour permettre aux législatures locales de se réunir. ² Ajourné du 23 mai au 13 août. ³ Période d'élections générales. ⁴ Brefs rapportables. ⁵ Dissolution du Parlement. ⁶ Durée du Parlement en années, mois et jours. La durée d'un Parlement se compte depuis la date du retour des brefs d'élection jusqu'à la date de la dissolution, ces deux jours inclus. ⁷ Non compris jours d'ajournement (59) du 19 mai au 18 juillet. ⁸ Non compris les 25 jours d'ajournement du 19 déc. 1912, au 14 janvier 1913.

MINISTÈRES FÉDÉRAUX.

5.—Ministères Fédéraux, 1867-1913.

Office.	Nom.	Date de la nomination.
Premier ministère. ¹		
Premier Ministre.....	Le très hon. Sir John A. Macdonald.....	1er juill. 1867
Ministre de la Justice et Procureur général.....	Le très hon. Sir John A. Macdonald.....	1er juill. 1867
Ministre des Finances.....	Hon. Sir A. T. Galt.....	1er juill. 1867
	Hon. Sir John Rose.....	18 nov. 1867
	Hon. Sir Francis Hincks.....	9 oct. 1869
	Hon. Sir Samuel Leonard Tilley.....	22 fév. 1873
Ministre des Travaux Publics.....	Hon. William Macdougall.....	1er juill. 1867
	Hon. Sir Hector L. Langevin.....	8 déc. 1869
Ministre de la Milice et Défense.....	Hon. Sir George E. Cartier.....	1er juill. 1867
	Hon. Hugh McDonald.....	1er juill. 1873
Ministre des Douanes.....	Hon. Sir Samuel Leonard Tilley.....	1er juill. 1867
	Hon. Sir Charles Tupper.....	22 fév. 1873
Ministre de l'Agriculture.....	Hon. J. C. Chapais.....	1er juill. 1867
	Hon. Christopher Dunkin.....	16 nov. 1869
	Hon. John Henry Pope.....	25 oct. 1871
Ministre des Postes.....	Hon. Sir Alexander Campbell.....	1er juill. 1867
	Hon. John O'Connor.....	1er juill. 1873
Ministre de la Marine et des Pêcheries.....	Hon. Peter Mitchell.....	1er juill. 1867
Ministre du Revenu de l'Intérieur.....	Hon. William Pearce Howland.....	1er juill. 1867
	Hon. A. Morris.....	16 nov. 1869
	Hon. Sir Charles Tupper.....	2 juill. 1872
	Hon. John O'Connor.....	4 mars 1873
	Hon. T. N. Gibbs.....	1er juill. 1873
Ministre de l'Intérieur.....	Hon. Sir Alexander Campbell.....	1er juill. 1873
Président du Conseil.....	Hon. A. J. Ferguson Blair.....	1er juill. 1867
	Hon. Joseph Howe.....	30 janv. 1869
	Hon. Edward Kenny.....	16 nov. 1869
	Hon. Sir Charles Tupper.....	21 juin 1870
	Hon. John O'Connor.....	2 juill. 1872
	Hon. Hugh McDonald.....	14 juin 1873
Receveur Général.....	Hon. Edward Kenny.....	1er juill. 1867
	Hon. J. C. Chapais.....	16 nov. 1869
	Hon. Théodore Robitaille.....	30 janv. 1873
Secrétaire d'Etat.....	Hon. Sir Hector L. Langevin.....	1er juill. 1867
	Hon. J. C. Aikins.....	8 déc. 1869
Secrétaire d'Etat pour les Provinces.....	Hon. Adams G. Archibald.....	1er juill. 1867
	Hon. Joseph Howe.....	16 nov. 1869
	Hon. T. N. Gibbs.....	14 juin 1873
Sans portefeuille.....	Hon. J. C. Aikins.....	16 nov. 1869

¹Ce ministère démissionna le 6 novembre 1873.

ADMINISTRATION.

5.—Ministères Fédéraux, 1867-1913—suite.

Office.	Nom.	Date de la nomination.	
Deuxième ministère.			
Premier Ministre.....	Hon. Alexander Mackenzie.....	7 nov.	1873
Ministre des Travaux Publics....	Hon. Alexander Mackenzie.....	7 nov.	1873
Ministre de la Justice et Procureur général.....	Hon. A. Aimé Dorion.....	7 nov.	1873
	Hon. Téléphore Fournier.....	8 juillet	1874
	Hon. Edward Blake.....	1er mai	1875
	Hon. Rodolphe Laflamme.....	8 juin	1877
Ministre des Finances.....	Hon. Sir Richard Cartwright.....	8 nov.	1873
Ministre de la Milice et Défense..	Hon. William Ross.....	7 mai	1873
	Hon. William B. Vail.....	30 sept.	1874
	Hon. A. G. Jones.....	21 janv.	1878
Ministre des Douanes.....	Hon. Isaac Burpee.....	7 nov.	1873
Ministre de l'Agriculture.....	Hon. L. Letellier de St-Just.....	7 nov.	1873
	Hon. C. A. P. Pelletier.....	26 janv.	1877
Ministre des Postes.....	Hon. Donald A. Macdonald.....	7 nov.	1873
	Hon. Téléphore Fournier.....	19 mai	1875
	Hon. Lucius S. Huntington.....	9 oct.	1875
Ministre du Rev. de l'Intérieur...	Hon. Téléphore Fournier.....	7 nov.	1873
	Hon. Félix Geoffrion.....	8 juin	1874
	Hon. Rodolphe Laflamme.....	9 nov.	1876
	Hon. Joseph Cauchon.....	8 juin	1877
	Hon. Wilfrid Laurier.....	8 oct.	1877
Ministre de la Marine et des Pêcheries.....	Hon. Albert J. Smith.....	7 nov.	1873
Ministre de l'Intérieur.....	Hon. David Laird.....	7 nov.	1873
	Hon. David Mills.....	24 oct.	1876
Président du Conseil.....	Hon. L. S. Huntington.....	20 janv.	1874
	Hon. Joseph Cauchon.....	7 déc.	1875
	Hon. Edward Blake.....	8 juin	1877
Receveur Général.....	Hon. Thomas Coffin.....	7 nov.	1873
Secrétaire d'Etat.....	Hon. David Christie.....	7 nov.	1873
	Hon. Richard W. Scott.....	9 janv.	1874
Sans portefeuille.....	Hon. Edward Blake.....	7 nov.	1873
	Hon. Richard W. Scott.....	7 nov.	1873
Troisième ministère. ²			
Premier ministre.....	Le très hon. Sir John A. Macdonald.....	17 oct.	1878
Ministre de la Justice et Procureur général.....	Hon. James McDonald.....	17 oct.	1878
	Hon. Sir Alexander Campbell.....	20 mai	1881
	Hon. Sir J. S. D. Thompson.....	25 sept.	1885
Ministre des Finances.....	Hon. Sir Samuel Leonard Tilley.....	17 oct.	1878
	Hon. A. W. McLellan.....	10 déc.	1885
	Hon. Sir Charles Tupper.....	27 jan.	1887
	Hon. George Eulas Foster.....	29 mai	1888

¹Démissionna le 16 octobre 1878.²Le premier ministre mourut le 6 juin 1891.

MINISTÈRES FÉDÉRAUX.

5.—Ministères Fédéraux, 1867-1913—suite.

Office.	Nom.	Date de la nomination.	
Troisième ministère—suite.			
Ministre des Travaux Publics....	Hon. Sir Charles Tupper.....	17 oct.	1878
	Hon. Sir Hector L. Langevin.....	20 mai	1879
Ministre des Ch. de fer et Can.	Hon. Sir Charles Tupper.....	20 mai	1879
	Hon. John Henry Pope.....	25 sept.	1885
	Le très hon. Sir John A. Macdonald.....	28 nov.	1889
Ministre de la Milice et Défense..	Hon. L. F. R. Masson.....	19 oct.	1878
	Hon. Sir Alexander Campbell.....	16 janv.	1880
	Hon. Sir A. P. Caron.....	8 nov.	1880
Ministre des Douanes.....	Hon. Mackenzie Bowell.....	19 oct.	1878
Ministre de l'Agriculture.....	Hon. John Henry Pope.....	17 oct.	1878
	Hon. John Carling.....	25 sept.	1885
Ministre des Postes.....	Hon. Sir Hector L. Langevin.....	19 oct.	1878
	Hon. Sir Alexander Campbell.....	29 mai	1876
	Hon. John O'Connor.....	16 janv.	1880
	Hon. Sir Alexander Campbell.....	8 nov.	1880
	Hon. John O'Connor.....	20 mai	1881
	Hon. John Carling.....	23 mai	1882
	Hon. Sir Alexander Campbell.....	25 sept.	1885
	Hon. A. W. McLelan.....	27 janv.	1887
Ministre de la Marine et des Pêcheries.....	Hon. John G. Haggart.....	3 août	1888
	Hon. J. C. Pope.....	19 oct.	1878
	Hon. A. W. McLelan.....	10 juillet	1882
	Hon. George Eulas Foster.....	10 déc.	1885
	Hon. Charles Hibbert Tupper.....	31 mai	1888
Ministre du Rev. de l'Intérieur..	Hon. L. F. G. Baby.....	26 oct.	1878
	Hon. J. C. Aikins.....	8 nov.	1880
	Hon. John Costigan.....	23 mai	1882
Ministre de l'Intérieur.....	Le très hon. Sir John A. Macdonald.....	17 oct.	1878
	Hon. Sir D. L. Macpherson.....	17 oct.	1883
	Hon. Thomas White.....	5 août	1885
	Hon. Edgar Dewdney.....	3 août.	1888
Président du Conseil.....	Hon. John O'Connor.....	17 oct.	1878
	Hon. L. F. R. Masson.....	16 janv.	1880
	Hon. Joseph A. Mousseau.....	8 nov.	1880
	Hon. A. W. McLelan.....	20 mai	1881
	Le très hon. Sir John A. Macdonald.....	17 oct.	1883
	Hon. C. C. Colby.....	28 nov.	1889
Receveur Général.....	Hon. Sir Alexander Campbell.....	8 nov.	1878
Secrétaire d'Etat.....	Hon. J. C. Aikins.....	19 oct.	1878
	Hon. John O'Connor.....	8 nov.	1880
	Hon. Joseph A. Mousseau.....	20 mai	1881
	Hon. J. A. Chapleau.....	29 juillet	1882
Sans portefeuille.....	Hon. R. D. Wilmot.....	8 nov.	1878
	Hon. Sir D. L. Macpherson.....	11 fév.	1880
	Hon. Frank Smith.....	29 juillet	1882
	Hon. J. J. C. Abbott.....	13 mai	1887

ADMINISTRATION.

5.—Ministères Fédéraux, 1867-1913—suite.

Office.	Nom.	Date de la nomination.	
Quatrième ministère. ¹			
Premier ministre et Président du Conseil.....	Hon. Sir J. J. C. Abbott.....	16 juin	1891
Ministre des Travaux Publics....	Hon. Sir Hector L. Langevin.....	20 mai	1879
	Hon. Frank Smith.....	14 août	1891
	Hon. Joseph A. Ouimet.....	11 janv.	1892
Ministre des Douanes.....	Hon. Mackenzie Bowell.....	19 oct.	1879
	Hon. Joseph A. Chapleau.....	25 janv.	1892
Ministre de la Milice.....	Hon. Sir A. P. Caron.....	8 nov.	1880
	Hon. Mackenzie Bowell.....	25 janv.	1892
Ministre de l'Agriculture.....	Hon. John Carling.....	25 sept.	1885
Ministre du Revenu de l'Intér....	Hon. John Costigan.....	23 mai	1882
Secrétaire d'Etat.....	Hon. J. A. Chapleau.....	29 juillet	1882
	Hon. J. C. Patterson.....	25 janv.	1892
Ministre de la Justice.....	Hon. Sir J. S. D. Thompson.....	25 sept.	1885
Ministre des Finances.....	Hon. George Eulas Foster.....	29 mai	1888
Ministre de la Marine et des Pêcheries.....	Hon. Charles Hibbert Tupper.....	31 mai	1888
Ministre de l'Intérieur et surintendant général des Affaires des Sauvages.....	Hon. Edgar Dewdney.....	3 juin	1888
	Hon. Thomas M. Daly.....	17 oct.	1892
Ministre des Postes.....	Hon. John G. Haggart.....	3 août	1888
	Hon. Sir A. P. Caron.....	25 janv.	1892
Ministre des Chemins de fer et Canaux.....	Hon. John G. Haggart.....	11 janv.	1892
Sans portefeuille.....	Hon. Frank Smith.....	29 janv.	1882
Cinquième ministère. ²			
Premier Ministre.....	Le très hon. Sir J. S. D. Thompson.....	5 déc.	1892
Ministre de la Justice et Procureur général.....	Hon. Sir J. S. D. Thompson.....	25 sept.	1885
Ministre du Commerce.....	Hon. Mackenzie Bowell.....	5 déc.	1892
Ministre des Postes.....	Hon. Sir A. P. Caron.....	25 janv.	1892
Secrétaire d'Etat.....	Hon. John Costigan.....	5 déc.	1892
Ministre des Finances.....	Hon. George Eulas Foster.....	29 mai	1888
Ministre de la Marine et des Pêcheries.....	Hon. Sir Charles Hibbert Tupper.....	31 mai	1888

¹ Lors de la formation de ce ministère, les ministres d'alors conservèrent leurs portefeuilles, sans nomination nouvelle, ce qui explique la répétition de la date de leur première nomination. Sir John Abbott donna sa démission pour raison de santé le 5 décembre 1892.

² Quelques ministres ayant conservé leur position, les dates de leur première nomination sont répétées. Le premier ministre mourut le 12 décembre 1894, et Sir Mackenzie Bowell lui succéda.

MINISTÈRES FÉDÉRAUX.

5.—Ministères Fédéraux, 1867-1913—suite.

Office.	Nom.	Date de la nomination.
Cinquième ministère—suite.		
Ministre des Chemins de fer et Canaux.....	Hon. John G. Haggart.....	11 janv. 1892
Ministre des Travaux Publics..	Hon. J. A. Ouimet.....	17 janv. 1892
Ministre de la Milice.....	Hon. J. C. Patterson.....	5 déc. 1892
Ministre de l'Intérieur et surintendant général des Affaires des Sauvages.....	Hon. Thomas M. Daly.....	17 oct. 1892
Ministre de l'Agriculture.....	Hon. A. R. Angers.....	5 déc. 1892
Président du Conseil.....	Hon. William B. Ives.....	5 déc. 1892
Sans portefeuille.....	Hon. Sir John Carling.....	5 déc. 1892
Ne faisant pas partie du Cabinet	Hon. Sir Frank Smith.....	29 juillet 1892
Solliciteur général.....	Hon. John J. Curran.....	5 déc. 1892
Contrôleur du Revenu de l'Intérieur.....	Hon. John F. Wood.....	5 déc. 1892
Contrôleur des Douanes.....	Hon. N. Clarke Wallace.....	5 déc. 1892
Sixième ministère.		
Premier ministre et Président du Conseil.....	Hon. Sir Mackenzie Bowell.....	21 déc. 1894
Ministre de la Justice.....	Hon. Sir Charles Hibbert Tupper.....	21 déc. 1894
	Hon. A. R. Dickey.....	15 janv. 1896
Ministre du Commerce.....	Hon. W. B. Ives.....	21 déc. 1894
Ministre des Postes.....	Hon. Sir A. P. Caron.....	21 janv. 1892
Secrétaire d'Etat.....	Hon. A. R. Dickey.....	12 déc. 1894
	Hon. W. H. Montague.....	26 mars 1895
	Hon. Sir Charles Tupper, Bart.....	15 janv. 1896
Ministre des Finances.....	Hon. George Eulas Foster.....	29 mai 1888
Ministre de la Marine et des Pêcheries.....	Hon. John Costigan.....	21 déc. 1894
Ministre des Chemins de fer et Canaux.....	Hon. John G. Haggart.....	11 janv. 1892
Ministre des Travaux Publics...	Hon. J. A. Ouimet.....	11 janv. 1892
Ministre de la Milice et Défense	Hon. J. C. Patterson.....	5 déc. 1892
	Hon. A. R. Dickey.....	26 mars 1895
	Hon. A. Desjardins.....	15 janv. 1896
Ministre de l'Intérieur.....	Hon. Thomas M. Daly.....	17 oct. 1892
Ministre de l'Agriculture.....	Hon. A. R. Angers.....	5 déc. 1892
	Hon. W. H. Montague.....	15 janv. 1896
Contrôleur des Douanes.....	Hon. J. F. Wood.....	17 déc. 1895
Contrôleur du Revenu de l'Intérieur.....	Hon. E. G. Prior.....	17 déc. 1895

¹En janvier 1896, plusieurs membres du cabinet démissionnèrent, et le 15 du même mois le cabinet fut réorganisé avec quatre nouveaux membres.

ADMINISTRATION.

5.—Ministères Fédéraux, 1867-1913—suite.

Office.	Nom.	Date de la nomination.
Sixième ministère—suite.		
Sans portefeuille.....	Hon. Sir Frank Smith.....	29 juillet 1882
	Hon. W. H. Montague.....	21 déc. 1894
	Hon. D. Ferguson.....	21 déc. 1894
Ne faisant pas partie du Cabinet.		
Soliciteur-Général.....	Hon. John J. Curran.....	5 déc. 1892
Contrôleur du Revenu de l'Intérieur.....	Hon. John F. Wood.....	5 déc. 1892
Contrôleur des Douanes.....	Hon. N. Clarke Wallace.....	5 déc. 1892
Septième ministère. ¹		
Premier Ministre et Sec. d'Etat. Ministre de la Marine et des Pêcheries.....	Hon. Sir Charles Tupper, Bart.....	15 janv. 1896
	Hon. John Costigan.....	21 déc. 1894
Ministre des Finances.....	Hon. George Eulas Foster.....	15 janv. 1896
Ministre des Chemins de fer et Canaux.....	Hon. John G. Haggart.....	15 janv. 1896
Ministre du Commerce.....	Hon. William B. Ives.....	15 janv. 1896
Ministre de la Justice.....	Hon. A. R. Dickey.....	15 janv. 1896
Ministre de l'Agriculture.....	Hon. W. H. Montague.....	15 janv. 1896
Président du Conseil.....	Hon. A. R. Angers.....	1er mai 1896
Ministre des Travaux Publics...	Hon. A. Desjardins.....	1er mai 1896
Ministre de l'Intérieur.....	Hon. Hugh John Macdonald.....	1er mai 1896
Ministre des Postes.....	Hon. L. O. Taillon.....	1er mai 1896
Ministre de la Milice et Défense.	Hon. David Tisdale.....	2 mai 1896
Contrôleur des Douanes.....	Hon. John F. Wood.....	15 janv. 1896
Contrôleur du Revenu de l'Intérieur.....	Hon. E. G. Prior.....	17 déc. 1895
Sans portefeuille.....	Hon. Sir Frank Smith.....	29 juillet 1892
	Hon. D. Ferguson.....	21 déc. 1894
	Hon. J. J. Ross.....	1er mai 1896
Ne faisant pas partie du Cabinet.		
Solliciteur Général.....	Hon. Sir Charles Hibbert Tupper.....	1er mai 1896
Huitième ministère.		
Premier et Président du Conseil.	Très Hon. Sir Wilfrid Laurier.....	11 juillet 1896
Ministre du Commerce.....	Très Hon. Sir Richard J. Cartwright.....	13 juillet 1896
Secrétaire d'Etat.....	Hon. R. W. Scott.....	13 juillet 1896
	Hon. Charles Murphy.....	10 oct. 1908

¹Les ministres conservant les mêmes portefeuilles sont donnés avec la date de leur première nomination. Le cabinet démissionna le 8 juillet 1896.

MINISTÈRES FÉDÉRAUX.

5.—Ministères Fédéraux, 1867-1913—suite.

Office.	Nom.	Date de la nomination.
Huitième ministère—suite.		
Ministre de la Justice.....	Hon. Sir Oliver Mowat.....	13 juillet 1896
	Hon. David Mills.....	18 nov. 1897
	Hon. Charles Fitzpatrick.....	11 fév. 1902
	Hon. Sir Allen B. Aylesworth.....	4 juin 1906
Ministre de la Marine et des Pêcheries.....	Hon. Sir Louis Henry Davies.....	13 juillet 1896
	Hon. James Sutherland.....	15 janv. 1902
	Hon. J. Raymond F. Préfontaine.....	11 nov. 1902
	Hon. Louis P. Brodeur ¹	6 fév. 1906
	Hon. Rodolphe Lemieux ¹	11 août 1911
Ministre de la Milice et Défense.	Hon. Sir Frederick W. Borden.....	13 juillet 1896
Ministre des Postes.....	Hon. Sir William Mulock.....	13 juillet 1896
	Hon. Allen B. Aylesworth.....	16 oct. 1905
	Hon. Rodolphe Lemieux.....	4 juin 1906
	Hon. Henri S. Béland.....	11 août 1911
Ministre de l'Agriculture.....	Hon. Sydney A. Fisher.....	13 juillet 1896
Ministre des Travaux Publics....	Hon. J. Israel Tarte.....	13 juillet 1896
	Hon. James Sutherland.....	11 nov. 1902
	Hon. Charles S. Hyman.....	22 mai 1905
	Hon. William Pugsley.....	13 sept. 1907
Ministre des Finances.....	Hon. William S. Fielding.....	13 juillet 1896
Ministre des Chemins de fer et Canaux.....	Hon. Andrew G. Blair.....	13 juillet 1896
	Hon. Henry R. Emmerson.....	15 janv. 1904
	Hon. George P. Graham.....	13 sept. 1907
Ministre de l'Intérieur.....	Hon. Clifford Sifton.....	17 nov. 1896
	Hon. Frank Oliver.....	8 avril 1905
Ministre des Douanes.....	Hon. William Paterson.....	30 juin 1897
Ministre du Revenu de l'Intér....	Hon. Sir Henri G. Joly de Lotbinière.....	30 juin 1897
	Hon. M. E. Bernier.....	22 juin 1900
	Hon. Louis P. Brodeur.....	19 janv. 1904
	Hon. William Templeman.....	6 fév. 1906
Ministre du Travail.....	Hon. William Lyon Mackenzie King.....	2 juin 1909
Sans portefeuille.....	Hon. Richard R. Dobell.....	13 juillet 1896
	Hon. C. A. Geoffrion.....	13 juillet 1896
	Hon. James Sutherland.....	30 sept. 1899
	Hon. W. Templeman.....	25 fév. 1902
	Hon. Charles S. Hyman.....	5 fév. 1904
Ne faisant pas partie du Cabinet.		
Solliciteur Général.....	Hon. Charles Fitzpatrick.....	13 juillet 1896
	Hon. Henry Carroll.....	11 fév. 1902
	Hon. Rodolphe Lemieux.....	29 janv. 1904
	Hon. Jacques Bureau.....	14 fév. 1907
Contrôleur des Douanes.....	Hon. William Paterson.....	13 juillet 1896
Contrôleur du Revenu de l'Int.	Hon. Sir Henri G. Joly de Lotbinière.....	13 juillet 1896

¹Aussi ministre du Service Naval.

ADMINISTRATION.

5.—Ministères Fédéraux, 1867-1913—fin.

Office.	Nom.	Date de la nomination.	
Neuvième ministère.			
Premier et Président du Conseil Privé.....	Right Hon. Robert Laird Borden.....	10 oct.	1911
Ministre du Commerce.....	Hon. George Eulas Foster.....	10 oct.	1911
Ministre de l'Intérieur.....	Hon. Robert Rogers.....	10 oct.	1911
	Hon. William J. Roche.....	29 oct.	1912
Ministre des Travaux Publics....	Hon. Frederick D. Monk.....	10 oct.	1911
	Hon. Robert Rogers.....	29 oct.	1912
Ministre des Chemins de fer et Canaux.....	Hon. Francis Cochrane.....	10 oct.	1911
Ministre des Finances.....	Hon. William T. White.....	10 oct.	1911
Ministre des Postes.....	Hon. Louis P. Pelletier.....	10 oct.	1911
Ministre de la Marine et des Pêcheries.....	Hon. John D. Hazen ¹	10 oct.	1911
Ministre de la Justice.....	Hon. Charles J. Doherty.....	10 oct.	1911
Ministre de la Milice et Défense	Hon. Samuel Hughes.....	10 oct.	1911
Secrétaire d'Etat.....	Hon. William J. Roche.....	10 oct.	1911
	Hon. Louis Coderre ²	29 oct.	1912
Ministre du travail.....	Hon. Thomas W. Crothers.....	10 oct.	1911
Ministre du Revenu de l'Intér....	Hon. Wilfrid B. Nantel.....	10 oct.	1911
Ministre des Douanes.....	Hon. John D. Reid.....	10 oct.	1911
Ministre de l'Agriculture.....	Hon. Martin Burrell.....	10 oct.	1911
Ministres sans portefeuille.....	Hon. George E. Perley.....	10 oct.	1911
	Hon. Albert E. Kemp.....	10 oct.	1911
	Hon. James A. Lougheed.....	10 oct.	1911
Ne faisant pas partie du Cabinet.			
Solliciteur Général.....	Hon. Arthur Meighen.....	26 juin	1913

¹Aussi ministre des Mines à partir du 10 fév. 1913. ²Aussi ministre du Service Naval.

GOUVERNEURS.

6.—Lieutenants-Gouverneurs des Provinces, 1867-1913.

Province.	Nom.	Date de la nomination.
Ontario.....	Major-général H. W. Stisted.....	1er juillet 1867
	Hon. W. P. Howland.....	14 juillet 1868
	Hon. John W. Crawford.....	5 nov. 1873
	Hon. D. A. Macdonald.....	18 mai 1875
	Hon. John Beverly Robinson.....	30 juin 1880
	Hon. Sir Alexander Campbell.....	8 février 1887
	Hon. George A. Kirkpatrick.....	30 mai 1892
	Hon. Sir Oliver Mowat.....	18 nov. 1897
	Hon. Sir William Mortimer Clark.....	20 avril 1903
	Hon. Sir John M. Gibson.....	22 sept. 1908
	Québec.....	Hon. Sir N. F. Belleau.....
Hon. Sir N. F. Belleau..... (maintenu)		31 janv. 1868
Hon. René Edouard Caron.....		11 février 1873
Hon. Luc Letellier de St. Just.....		15 déc. 1876
Hon. Théodore Robitaille.....		26 juillet 1879
Hon. L. F. R. Masson.....		7 nov. 1884
Hon. A. R. Angers.....		24 oct. 1887
Hon. Sir J. A. Chapleau.....		5 déc. 1892
Hon. L. A. Jetté.....		2 février 1898
Hon. L. A. Jetté..... (maintenu)		9 février 1903
Hon. Sir Charles A. P. Pelletier.....		4 sept. 1908
Hon. Sir François Langlier.....		5 mai 1911
Nouvelle-Ecosse.....	Lieut-Général Sir W. F. Williams.....	1er juillet 1867
	Major-Général Sir C. Hastings Doyle..... (maintenu)	18 oct. 1867
	Lieut-Général Sir C. Hastings Doyle... (maintenu)	31 janv. 1868
	Sir E. Eenny (suppléant).....	31 mai 1870
	Hon. Joseph Howe.....	1er mai 1873
	Hon. A. G. Archibald.....	4 juillet 1873
	Hon. Matthew Henry Richey.....	4 juillet 1883
	Hon. A. W. McLelan.....	9 juillet 1888
	Hon. Malachy Bowes Daly.....	11 juillet 1890
	Hon. Malachy Bowes Daly..... (maintenu)	29 juillet 1895
	Hon. Alfred G. Jones.....	7 août 1900
	Hon. Duncan C. Fraser.....	27 mars 1906
	Hon. James D. McGregor.....	18 oct. 1910
Nouveau-Brunswick...	Major-Général C. Hastings Doyle.....	1er juillet 1867
	Col. F. P. Harding.....	18 oct. 1867
	Hon. L. A. Wilmot.....	14 juillet 1868
	Hon. Samuel Leonard Tilley.....	5 nov. 1873
	Hon. E. Baron Chandler.....	16 juillet 1878
	Hon. Robert Duncan Wilmot.....	11 février 1880
	Hon. Sir Samuel Leonard Tilley..... (maintenu)	31 oct. 1885
	Hon. John Boyd.....	21 sept. 1893
	Hon. John A. Fraser.....	20 déc. 1893
	Hon. A. R. McClelan.....	9 déc. 1896
	Hon. Jabez B. Snowball.....	5 février 1902
	Hon. L. J. Tweedie.....	2 mars 1907
	Hon. Josiah Wood.....	6 mars 1912
Manitoba.....	Hon. A. G. Archibald.....	20 mai 1870
	Hon. Francis Goodschall Johnson.....	9 avril 1872
	Hon. Alexander Morris.....	2 déc. 1872
	Hon. Joseph Ed. Cauchon.....	2 déc. 1877
	Hon. James C. Aikens.....	22 sept. 1882
	Hon. J. C. Schultz.....	1er juillet 1888
	Hon. J. C. Patterson.....	2 sept. 1895
	Hon. Sir D. H. McMillan.....	16 oct. 1900
	Hon. Sir D. H. McMillan..... (maintenu)	11 mai 1906
	Hon. D. C. Cameron.....	1er août 1911

ADMINISTRATION.

6.—Lieutenants-Gouverneurs des Provinces, 1867-1913—fin.

Province.	Nom.	Date de la nomination.
Colombie-Britannique.	Hon. J. W. Trutch.....	5 juin 1871
	Hon. Albert Norton Richards.....	27 juin 1876
	Hon. Clement F. Cornwall.....	21 juin 1881
	Hon. Hugh Nelson.....	7 février 1887
	Hon. Edgar Dewdney.....	1er nov. 1892
	Hon. Thomas R. McInnes.....	18 nov. 1897
	Hon. Sir Henri G. Joly de Lotbinière.....	21 juin 1900
	Hon. James Dunsmuir.....	11 mai 1906
	Hon. T. W. Patterson.....	3 déc. 1909
Ile du Prince-Edouard.	Hon. W. C. F. Robinson.....	10 juin 1873
	Hon. Sir Robert Hodgson.....	22 nov. 1873
	Hon. Thomas H. Haviland.....	14 juillet 1879
	Hon. Andrew Archibald Macdonald.....	1er août 1884
	Hon. Jedediah S. Carvell.....	21 sept. 1889
	Hon. Geo. Wm. Howlan.....	21 février 1894
	Hon. P. A. MacIntyre.....	13 mai 1899
	Hon. D. A. McKinnon.....	3 oct. 1904
Alberta.....	Hon. Benjamin Rogers.....	1er juin 1910
	Hon. George H. V. Bulyea.....	1er sept. 1905
Saskatchewan.....	Hon. George H. V. Bulyea..... (maintenu)	5 oct. 1910
	Hon. A. E. Forget.....	1er sept. 1905
Territoires.....	Hon. Geo. W. Brown.....	5 oct. 1910
	Hon. A. G. Archibald.....	10 mai 1870
Territoires.....	Hon. Francis Goodschall Johnson.....	9 avril 1872
	Hon. Alexander Morris.....	2 déc. 1872
	Hon. David Laird, P.C.....	7 oct. 1876
	Hon. Edgar Dewdney.....	3 déc. 1881
	Hon. Joseph Royal.....	1er juillet 1883
	Hon. C. H. Mackintosh.....	31 oct. 1898
	Hon. M. C. Cameron.....	30 mai 1898
	Hon. A. E. Forget.....	11 oct. 1898
	Hon. A. E. Forget..... (maintenu)	30 mars 1904

Terres Fédérales.—Les terres de la Couronne du Dominion du Canada sont situées dans les Provinces du Nord-Ouest et dans la zone des chemins de fer de la Colombie-Britannique. De grandes superficies de ces terres sont offertes gratuitement comme fermes, aux colons.¹ Les terres sont partagées en townships de 36 sections. Chaque section contient 640 acres, et est divisée en quarts de sections de 160 acres. Un colon peut obtenir un quart de section de 160 acres en payant un droit d'entrée de \$10, et en remplissant certaines conditions de résidence et de culture. Pour avoir droit à recevoir l'acte de propriété de sa ferme, le colon doit y avoir habité au moins six mois pendant trois ans, y avoir érigé une demeure habitable, avoir labouré au moins 30 acres de sa terre, dont 20 acres doivent avoir été moissonnés, et être sujet britannique. Suivant les

¹On peut obtenir du commissaire des Terres de la couronne, Ministère de l'Intérieur à Ottawa, des copies des règlements détaillés gouvernant l'octroi des fermes ou "homesteads".

TERRES FÉDÉRALES.

chiffres fournis par le ministère de l'Intérieur, une superficie totale de 124,399,608 acres de terres fédérales a été vendue, soit une superficie égale à 5,400 townships, ou à 194,400 milles carrés. Comme le nombre des acres arpentés au 1er janvier 1913, était de 154,552,067, égalant 6,708 townships, ou 241,488 milles carrés, il reste encore à vendre une superficie arpentée de 30,000,000 d'acres environ.

Pendant l'année civile 1912, le nombre total d'inscriptions ordinaires d'allocations de terres du Gouvernement Fédéral, a été de 35,538, contre 38,909 en 1911, 48,257, en 1910, et 37,061 en 1909. En 1912, il y eut, au Manitoba, 3,133 inscriptions de homesteads, contre 2,944 en 1911; il y en eut 18,425 en Saskatchewan, contre 20,681, en 1911; il y en eut 13,668 en Alberta, contre 14,960 en 1911. En 1912, le nombre des préemptions conformément à la Loi des Terres Fédérales, a été de 8,947 (5,846 en Saskatchewan, et 3,101 en Alberta), contre 10,583 en 1911 (6,714 en Saskatchewan, et 3,869 en Alberta). Le nombre de fermes achetées en vertu de la loi a été 1,149 en 1912 (799 en Saskatchewan, et 350 en Alberta), contre 1,514 en 1911 (1,109 en Saskatchewan et 405 en Alberta). Les inscriptions de homesteads, ou fermes concédées à des volontaires de la guerre Sud-Africaine se sont élevées à 166 en 1912, (2 en Manitoba, 77 en Saskatchewan et 87 en Alberta), contre 2,064 en 1911 (8 au Manitoba, 1,075 en Saskatchewan et 981 en Alberta). Les Tableaux 7 et 8 donnent les statistiques des inscriptions de homesteads concédés sur les terres fédérales, pendant les cinq années fiscales de 1908 à 1912.

Dans les provinces maritimes, et dans celles de Québec et d'Ontario, les terres publiques sont administrées par les gouvernements provinciaux. Dans l'Île du Prince-Edouard, toute la terre est colonisée. Dans la Nouvelle-Ecosse, on n'alloue plus maintenant de terres gratuitement. Dans le Nouveau-Brunswick, les terres vierges sont réellement gratuites. Dans la province de Québec, la superficie des terres publiques subdivisées et qu'on pouvait se procurer en les achetant ou par allocations gratuites, s'élevait, au 30 juin 1912, à 7,066,756 acres. Durant l'année terminée le 30 juin 1912, suivant le dernier rapport publié par le ministère des Terres et Forêts de la province de Québec, 179,130 acres ont été vendus pour être colonisés ou autrement utilisés, au prix de \$53,669, ce qui représente un prix moyen d'environ 30 cents l'acre. Dans Ontario, presque toutes les terres à distribuer gratuitement de cette province, à l'exception de celle du nouveau district de Patricia, ont été occupées; mais il y a encore de vastes étendues qu'on peut se procurer à 50 cents l'acre. Dans la Colombie-Britannique, tout sujet britannique à la tête d'une famille, une veuve, une femme seule, âgée de plus de 18 ans et gagant elle-même sa vie, une femme abandonnée par son mari, une femme dont le mari ne l'a pas aidée pendant deux ans, un célibataire âgé de plus de dix-huit ans, ou tout étranger faisant déclaration de son désir de devenir sujet britannique, peut obtenir une préemption sur les terres vacantes ou non réservées de la couronne, qui ne sont pas colonisées par des sauvages, pour une étendue de 160 acres, au prix de \$1 l'acre, payable en quatre paiements égaux.

ADMINISTRATION.

7.—Inscriptions de homesteads au Manitoba, en Saskatchewan, en Alberta et dans la Colombie-Britannique, par nationalité, pendant les années fiscales 1908-1912.

Nationalités.	1908.	1909.	1910.	1911.	1912.
	Nom- bre.	Nom- bre.	Nom- bre.	Nom- bre.	Nom- bre.
Canadiens venant d'Ontario.....	3,696	4,038	3,953	4,438	3,152
“ de Québec.....	494	790	964	1,101	951
“ de la Nouvelle-Ecosse.....	197	212	188	237	182
“ du Nouveau-Brunswick.....	120	91	130	140	118
“ de l'Île du Prince-Edouard..	74	93	93	68	69
“ du Manitoba.....	1,043	1,494	1,434	1,495	998
“ de la Saskatchewan.....	1,152	2,372	3,307	4,061	3,085
“ de l'Alberta.....	532	1,048	1,219	980	863
“ de la Colombie-Britannique.	109	131	182	136	123
	2,949	3,267	2,274	1,834	2,132
Personnes déjà inscrites.....	7	5	10	7	6
Terreneuveiens.....	510	693	753	553	401
Canadiens revenant des Etats-Unis.....	7,818	9,829	12,813	12,485	10,577
Américains.....	4,840	5,649	5,459	6,161	5,739
Anglais.....	1,026	1,310	1,326	1,291	1,041
Ecossais.....	339	506	546	492	476
Irlandais.....	306	487	360	376	437
Français.....	128	167	160	133	159
Belges.....	30	49	60	74	80
Suisses.....	29	26	21	68	45
Italiens.....	58	123	71	175	141
Roumains.....	11	28	42	64	56
Syriens.....	574	650	688	845	790
Allemands.....	2,472	3,342	2,361	2,804	3,121
Austro-hongrois.....	59	92	102	201	153
Hollandais.....	84	116	147	206	201
Danois (non Islandais).....	106	231	130	96	69
Islandais.....	437	596	818	937	964
Suédois.....	433	656	843	1,092	1,160
Norvégiens.....	722	947	1,061	1,858	1,781
Russes (non Mennonites ou Doukhobors).....	5	5	6	6	-
Mennonites.....	36	4	3	-	-
Doukhobors.....	2	6	8	5	8
Chinois.....	3	4	2	3	6
Japonais.....	9	4	2	9	3
Perses.....	8	13	3	10	13
Australiens.....	-	-	5	6	12
Néo-Zélandais.....	-	-	3	13	3
Grecs.....	1	2	14	4	11
Hindous.....	-	5	5	-	5
Bulgares.....	1	2	1	3	4
Serbes.....	1	-	1	2	-
Espagnols.....	-	-	1	7	9
Turcs.....	4	-	-	3	7
Autres nationalités.....					
Totaux.....	30,424	39,083	41,569	44,479	39,151

TERRES FÉDÉRALES.

8.—Revenu des lettres patentes et inscriptions de homesteads pendant les années fiscales 1908-1912.

Sources de revenu.	1908.	1909.	1910.	1911.	1912.
	\$	\$	\$	\$	\$
Droits de concess. grat. (Homestead)	301,694	389,039	415,232	445,135	391,703
Ventes au comptant.....	656,303	951,442	1,239,037	1,193,756	1,967,183
Ventes sur certificat.....	92,311	20,136	9,974	1,438	3,257
Droits de coupe de bois.....	473,604	269,838	378,011	387,055	400,669
Droits de coupe de foin, de mines, de carrière, etc., etc.....	266,415	252,972	460,154	774,569	729,240
Toutes autres recettes.....	304,252	394,251	520,038	504,120	485,985
Revenu brut.....	2,094,579	2,277,678	3,022,446	3,306,073	3,978,037
Remboursement.....	115,080	102,464	121,431	198,689	197,631
Revenu net.....	1,979,499	2,175,214	2,901,015	3,107,384	3,780,406
Total du revenu net, 1872-1912.....	27,210,047	29,385,261	32,286,276	35,393,660	39,174,066
Lettres patentes émises pour terres fédérales..... nomb.	18,690	22,431	22,854	21,754	19,354
Inscriptions de homesteads... “	30,424	39,083	41,569	44,479	39,151

Département du Secrétaire d'Etat.—Le nombre des chartes d'incorporation accordées pendant l'année fiscale 1912-13, y compris les chartes supplémentaires, a été de 939, contre 658 pendant la dernière année fiscale, 1911-12. Le capital totalisé des nouvelles compagnies, pendant l'année 1912-13, a été de \$625,202,300, et le capital des compagnies existantes a été augmenté pendant l'année de \$55-549,900, élevant ainsi le capital autorisé pendant l'année, à \$680,762,200, contre \$490,566,000 pour l'année précédente.

La Loi sur les jeunes délinquants, 1908, n'a été mise en vigueur en aucune ville, au cours de 1912, mais elle l'est maintenant dans les villes suivantes: Halifax, Toronto, Montréal, Victoria, Vancouver, Winnipeg, Ottawa et Charlottetown, soit en tout huit villes canadiennes où la Loi est maintenant appliquée.

La Loi de Tempérance du Canada, prohibant la vente des liqueurs enivrantes dans les endroits qui l'ont adoptée, et qui est administrée par le Secrétaire d'Etat, est maintenant en vigueur dans vingt-quatre comtés ou villes. Dix de ceux-ci sont en Nouvelle-Ecosse, dix au Nouveau-Brunswick, deux au Manitoba, un dans l'Ontario et un dans Québec. En 1911 ni en 1912, il n'y a pas eu d'élections prévues par la Loi. Deux élections ont eu lieu jusqu'à ce jour, pendant l'année présente (1913): une dans le district de Manitoulin, Ont., et l'autre dans la ville de Thetford-Mines, P. Q., sur des pétitions demandant la mise en vigueur de la Loi. Dans les deux cas, la Loi a été adoptée.

Les naturalisations effectuées suivant la Loi de la Naturalisation, pendant l'année terminée le 30 juin 1912, se sont élevées à 24,098. Sur ce nombre, 8,366 ont été accordées à des gens autrefois citoyens des Etats-Unis.

ADMINISTRATION.

9.—Compagnies de lumière électrique enregistrées sous la loi de l'inspection de l'électricité, pendant les années fiscales 1911-12.

Provinces.	Nombre de compagnies.	1911.		Nombre de compagnies.	1912.	
		Nombre de lampes.			Nombre de lampes.	
		A arc.	Incan- descentes.		A arc.	Incan- descentes.
Île du Prince-Edouard.....	3	140	16,450	4	132	22,450
Nouvelle-Ecosse.....	32	685	153,406	33	642	170,109
Nouveau-Brunswick.....	18	1,062	103,316	22	927	93,492
Québec.....	63	6,817	886,654	60	6,914	927,595
Ontario.....	228	10,977	1,606,346	219	9,312	1,732,567
Manitoba.....	17	996	305,216	14	688	332,092
Saskatchewan.....	12	423	77,137	9	494	82,600
Alberta.....	10	565	115,270	21	751	142,791
Colombie-Britannique.....	33	1,861	466,565	35	2,184	584,311
Yukon.....	2	4	5,800	2	4	5,800
Totaux.....	418	23,530	3,736,160	419	22,041	4,093,807

NOTE.—On estime qu'une lumière à arc équivaut à dix lumières incandescentes.

10.—Quantité d'énergie électrique produite pour l'exportation ou pour la consommation locale au Canada, en vertu de la loi de l'exportation d'énergie ou de fluide électrique, pendant les années fiscales 1911-1912.

Compagnies.	Unités produites pour l'exportation.	Unités produites pour consommation au Canada.	Production totale des stations génératrices ou d'autres sources.
	Unités.	Unités.	Unités.
Ontario Power Company of Niagara Falls, Niagara Falls, Ontario.....	1911 195,379,851 1912 213,658,241	130,590,049 199,658,759	325,969,900 413,317,000
Canadian Niagara Power Company, Niagara Falls, Ontario.....	1911 301,874,204 1912 295,125,050	12,410,696 11,903,550	314,284,900 307,028,600
Electrical Development Company of Ontario Ltd., Niagara Falls, Ontario.....	1911 24,609,100 1912 8,274,600	111,220,067 135,473,774	135,829,167 143,748,374
Ontario and Minnesota Power Company, Fort Frances, Ontario.....	1911 14,669,679 1912 18,920,173	566,340 1,407,804	15,236,019 20,327,977
Maine and New Brunswick Electrical Power Company, Ltd., Aroostook Falls, N.-B.	1911 1,798,591 1912 2,002,557	43,739 55,649	1,842,330 2,058,206
British Columbia Electric Ry. Co., Vancouver, C.-B.....	1911 — 1912 64,820 ¹	— 80,152,596	— 80,217,416
Western Canada Power Co., Vancouver, C.-B.....	1911 — 1912 30,960 ²	— 1,154,547	— 1,185,507
Totaux.....	1911 538,331,425 1912 538,076,401	254,830,891 429,806,679	793,162,316 967,883,080

¹Pour les derniers mois de l'année fiscale. ²Pour les 3 derniers mois de l'année fiscale.

MILICE.

Défense publique.—Les forces militaires du Canada consistent en une armée permanente comptant, le 31 mars 1912, 3,118 officiers, sous-officiers et soldats, et une milice active comprenant un effectif autorisé qui s'élevait à la même date, à 5,259 officiers, et 60,755 sous-officiers et soldats. Les détails sur l'effectif sont donnés dans les rapports annuels du conseil de la milice. Les Tableaux 11 et 12 donnent des détails sur l'entraînement, les dépenses et les recettes, pendant les cinq années, de 1908 à 1912. Un service naval a été créé par la Loi du Service Naval de 1910, (9-10 Ed. VII., c. 43). Les principales dispositions en ont été exposées dans l'Annuaire de 1910, p. xxvii-xxx. Deux rapports annuels portant sur les années terminées le 31 mars 1911 et 1912, ont été publiés par le Département.

11.—Officiers et hommes exercés dans les camps de districts, et aux quartiers d'état-major locaux, pendant les années fiscales 1908-1912.

Etat.	1908.	1909.	1910.	1911.	1912.
	nombre.	nombre.	nombre.	nombre.	nombre.
Aux camps de districts.					
Effectif autorisé ¹ —					
Officiers.....	2,763	2,905	3,360	3,548	3,791
Sous-officiers et hommes.....	31,397	31,285	34,955	38,435	42,193
Chevaux.....	9,036	8,277	10,913	12,003	15,021
Exercés—					
Officiers.....	2,281	1,796	2,431	2,326	2,587
Sous-officiers et hommes.....	28,256	19,546	25,404	25,884	28,841
Chevaux.....	7,644	6,275	8,081	8,692	9,585
Non-exercés—					
Officiers.....	482	1,109	929	1,222	1,204
Sous-officiers et hommes.....	3,141	11,739	9,551	12,551	13,352
Chevaux.....	1,392	2,002	2,832	3,311	5,436
Aux quartiers d'état-major locaux.					
Effectif autorisé ¹ —					
Officiers.....	1,270	1,336	1,514	1,394	1,468
Sous-officiers et hommes.....	15,506	16,034	17,865	16,804	18,562
Chevaux.....	476	537	607	277	482
Exercés—					
Officiers.....	1,059	1,097	1,190	1,179	1,220
Sous-officiers et hommes.....	14,464	14,705	15,117	15,321	15,492
Chevaux.....	402	429	415	209	173
Non-exercés—					
Officiers.....	211	239	324	215	248
Sous-officiers et hommes.....	1,042	1,329	2,748	1,483	3,070
Chevaux.....	74	108	192	68	309
Total, officiers et hommes.					
Effectif autorisé ¹ —					
Officiers.....	4,033	4,241	4,874	4,942	5,259
Sous-officiers et hommes.....	46,903	47,319	52,820	55,239	60,755
Chevaux.....	9,512	8,814	11,520	12,280	15,503
Exercés—					
Officiers.....	3,340	2,893	3,621	3,505	3,807
Sous-officiers et hommes.....	42,720	34,251	40,521	41,205	44,333
Chevaux.....	8,046	6,704	8,496	8,901	9,758
Non-exercés—					
Officiers.....	693	1,348	1,253	1,437	1,452
Sous-officiers et hommes.....	4,183	13,068	12,299	14,034	16,422
Chevaux.....	1,466	2,110	3,024	3,379	5,745

¹ Les corps autorisés mais non encore organisés ne sont pas compris sous cette rubrique.

ADMINISTRATION.

12.—Dépenses et recettes pour les années fiscales 1908-1912.

Etat.	1908.	1909.	1910.	1911.	1912.
Paie et allocations.	\$	\$	\$	\$	\$
Par statut—					
Paie, chef de l'état-major général, inspecteur général, quartier maître général, et maître général de l'artillerie.....	21,600	21,600	21,600	21,600	21,600
Par vote—					
Etat-major, quartier-général.....	58,797	57,732	52,717	59,589	66,178
Etat-major, commandant et dist....	77,272	74,860	84,719	76,430	99,417
Troupe permanente.....	1,401,271	1,386,164	1,381,510	1,404,130	1,535,834
Milice active, attachée.....	40,127	32,183	50,967	80,007	70,013
Milice active, allocations.....	70,239	115,003	66,565	104,446	83,857
Milice active, salves, gardes, etc....	6,025	4,054	3,878	5,375	5,473
Total, paie et allocations.....	1,675,331	1,691,596	1,661,956	1,751,577	1,882,372
Manceuvres annuelles.....	1,084,499	1,304,796	796,608	1,089,693	1,169,107
Salaires et gages.....	98,979	95,703	79,822	153,018	155,645
Services des ingénieurs et terres.....	325,913	316,819	274,807	418,966	490,106
Entretien des prop. de la milice.....	70,062	75,000	74,067	79,961	80,918
Magasins militaires et autres.....	554,200 ¹	231,998	342,406	334,548	531,333
Habillement et fourniment.....	399,919	371,866	374,670	373,960	475,175
Provisions, fournitures, remontes.....	424,987	401,687	376,495	441,256	410,714
Transport et fret.....	109,980	112,313	101,634	124,281	138,216
Octrois, sociétés de tir, artillerie et fanfares.....	49,278	51,085	53,187	54,985	56,270
Divers et imprévus.....	69,212	74,660	66,485	89,607	87,936
Collège militaire royal.....	92,145	108,496	95,934	127,036	134,948
Arsenal fédéral.....	341,083	275,936	259,524	280,034	236,790
Arpentage militaire.....	23,716	28,414	23,140	26,260	24,714
Droits de douane.....	143,622	95,177	36,696	180,580	143,069
Bibliothèque départementale.....	968	1,050	938	755	975
Gratifications diverses.....	26,879	2,513	2,375	3,970	2,685
Aide au pouvoir civil, diverse.....	410	—	58,613	13,677	715
Divers petits crédits.....	7,000	350	600	6,319	—
Corps de cadets.....	—	—	—	—	35,947
Contingent du couronnement.....	—	—	—	—	—
Equipe de cadets.....	—	—	—	—	—
Equipe d'Artillerie.....	—	—	—	—	152,998
Dépenses du voyage en Angleterre et retour, Artillerie, munitions, tentes, chariots, accoutrements, artillerie et matériaux de guerre (excepté les habillements, les selles et harnais)	703,750	612,997	323,281	373,190	649,276
Selles et harnais.....	92,570	110,984	47,427	100,513	6,713
Habillements.....	57,098	77,858	204,770	150,220	110,468
Fusils Ross, inspection comprise.....	214,143	317,478	661,123	585,836	419,937
Arsenal fédéral pour munitions.....	75,000	—	—	—	—
Terrains pour fins militaires et construction de nouv. champs de tir.....	155,344	126,030	63,369	303,146	183,707
Totaux.....	1,297,905	1,245,347	1,299,970	1,512,905	1,370,101
Total, frais de milice.....	6,796,088	6,484,806	5,979,927	7,063,388	7,580,734
Pensions.					
1837-38.....	160	120	80	80	80
Invasion des Fémians.....	1,935	1,508	1,937	1,718	1,827
Rébellion du Nord-Ouest.....	16,283	12,733	16,760	17,620	17,119
Loi des pensions, 1901.....	19,981	26,873	27,003	38,483	45,698
Totaux.....	38,359	41,234	45,780	57,901	64,724

¹ Comprend \$260,000 de matériaux transférés venant du gouvernement impérial.

STATISTIQUES CRIMINELLES.

12.—Dépenses et recettes pour les années fiscales 1908-1912—fin.

Etat.	1908.	1909.	1910.	1911.	1912.
	\$	\$	\$	\$	
Dépenses du gouvernement civil.					
Salaires.....	63,104	101,039	126,726	130,732	137,251
Imprévus.....	11,994	13,884	13,500	10,088	11,963
Totaux.....	75,098	114,923	140,226	140,820	149,214
Revenus.					
Milice.....	39,809	27,788	31,783	44,208	59,829
Casuel.....	1,175	130	2,742	1,656	1,915
Collège militaire royal.....	23,209	28,019	29,153	31,705	34,286
Loi des pensions, 1901.....	19,596	21,132	21,742	23,347	25,209
Totaux.....	83,789	77,069	85,420	100,916	121,239

Statistiques criminelles.—Les statistiques criminelles du Canada sont recueillies, compilées et publiées annuellement par le Bureau des recensements et statistiques, en vertu des pouvoirs légaux qui lui ont été conférés par la Loi du Recensement et des Statistiques, 1905, (4-5 Ed. VII, c. 5). Elles concernent l'année terminée le 30 septembre, et le dernier rapport annuel publié est celui de 1911. Les statistiques comportent deux classes: 1° Celles des délits justiciables du jury; 2° Celles des condamnations sommaires; la première comprend tous les délits jugés par la police ou les magistrats, et la seconde les causes de moindre importance, tombant sous la juridiction des juges de paix, en vertu de la Loi des condamnations sommaires.

Le Tableau 13 indique, par province, en ce qui regarde les délits justiciables du jury, le nombre d'accusations et de condamnations, et la proportion pour-cent des acquittements, pendant les années 1910 et 1911. Le tableau démontre qu'il y a eu diminution dans les accusations et les condamnations, en 1911, en comparaison de 1910, dans les provinces Maritimes et la province de Québec; mais il y a eu augmentation dans chacune des autres provinces.

Le Tableau 14 donne le nombre total des condamnations pour délits justiciables du jury, par 10,000 habitants, par province, pour chacune des années de recensement 1891, 1901 et 1911. On remarquera que, d'après ce tableau, la proportion des crimes, au Canada, a augmenté de 8.2 par 10,000 habitants en 1891, à 10.5 en 1901, et à 17.5 en 1911. Les proportions les moins élevées sont dans les provinces Maritimes et dans la province de Québec.

Le Tableau 15 donne, pour 1910 et 1911, le nombre des délits justiciables du jury, classifiés en six catégories.

Le nombre de condamnations sommaires, en 1911, a été de 100,633, contre 91,203 en 1910. Ce chiffre représente une augmentation de 9,430, soit 10.34 p.c. L'augmentation se manifeste surtout dans l'ivrognerie, les infractions à la loi des liqueurs, les voies de fait, vagabondage, conduite licencieuse, oisive ou désordonnée, et contravention, tandis qu'il y a eu diminution principalement dans les infractions aux lois ou aux règlements municipaux, délits de chasse ou contre la Loi d'Inspection et de Vente, larcins, etc.

ADMINISTRATION.

Pendant l'année 1911, 17 personnes ont été condamnées à mort pour meurtre, contre 21 en 1910. Les sentences de mort en 1911 ont été exécutées dans 7 occasions, contre 19, en 1910, et ont été commuées en emprisonnement à vie 8 fois, contre deux fois en 1911. Il y a eu cinq personnes condamnées à l'emprisonnement à perpétuité pour homicide en 1911, contre une personne en 1910.

13.—Accusations, condamnations et proportion pour-cent des acquittements, en ce qui regarde les délits justiciables du jury, par province, 1910 et 1911.

Provinces.	1910.			1911.		
	Accusa-tions.	Con-damna-tions.	Ac-quitte-ments.	Accusa-tions.	Con-damna-tions.	Ac-quitte-ments.
	nombre.	nomb.	p.c.	nombre.	nomb.	p.c.
Ile du Prince-Edouard.....	68	48	29.4	39	21	46.1
Nouvelle-Ecosse.....	993	759	23.6	643	383	40.4
Nouveau-Brunswick.....	256	213	16.8	183	146	20.2
Québec.....	2,570	2,062	19.8	2,521	2,044	18.9
Ontario.....	7,148	5,373	24.8	7,843	5,911	24.6
Manitoba.....	916	755	17.6	1,222	1,047	14.3
Saskatchewan.....	1,241	908	26.8	1,353	977	27.7
Alberta.....	1,070	761	28.9	1,211	919	24.1
Colombie-Britannique.....	1,009	798	20.9	1,570	1,149	26.8
Yukon.....	34	23	32.3	36	26	27.7
Territoires du N.-O.....	-	-	-	4	4	-
Canada.....	15,305	11,700	24.9	16,625	12,627	24.0

14.—Nombre de condamnations pour délits justiciables du jury, et proportion pour-cent de condamnations par 10,000 habitants, par province, 1891-1901-1911.

Provinces.	1891.		1901.		1911.	
	Condam-nations.	Par 10,000 habi-tants.	Condam-nations.	Par 10,000 habi-tants.	Condam-nations.	Par 10,000 habi-tants.
Ile du Prince-Edouard.....	29	2.7	17	1.6	21	2.2
Nouvelle-Ecosse.....	124	2.8	329	7.2	383	7.7
Nouveau-Brunswick.....	96	2.9	127	3.8	146	4.1
Québec.....	1,356	9.1	1,490	9.0	2,044	10.2
Ontario.....	2,046	9.7	2,769	12.7	5,911	23.4
Manitoba.....	93	6.1	202	9.9	1,047	22.9
Saskatchewan.....	75	11.2	207	13.0	977	19.6
Alberta.....						
Colombie-Britannique.....	145	14.8	457	25.6	1,149	29.3
Yukon.....	-	-	40	14.7	26	30.5
Territoires du N.-O.....	-	-	-	-	4	2.3
Canada.....	3,964	8.2	5,638	10.5	12,627	17.5

¹Une liste des sentences prononcées contre les principaux crimes, pendant les années de 1885 à 1910 a été publiée dans l'Annuaire de 1911, p. 405-6.

STATISTIQUES CRIMINELLES.

15.—Délits justiciables du jury, par classes, 1910 et 1911.

Classe.	1910.		1911.	
	Accusa- tions.	Condam- nations.	Accusa- tions.	Condam- nations.
	nombre.	nombre.	nombre.	nombre.
I. Délits contre la personne.....	3,512	2,632	3,375	2,442
II. Délits contre la propriété avec violence.....	1,151	943	1,242	977
III. Délits contre la propriété sans violence.....	8,825	6,780	10,133	7,803
IV. Délits graves contre la propriété.....	378	214	345	211
V. Faux et faux monnayage.....	279	237	404	328
VI. Autres délits non compris dans les catégories précédentes.....	1,160	894	1,126	866
Totaux.....	15,305	11,700	16,625	12,627

16.—Déclarations de culpabilité et peines infligées pour tous délits, 1905-1911.

Provinces.	Trouvés coupables.	Comdamnés—				Autres peines.
		Au péniten- cier.	A la prison ou à l'a- mende.	Al'école correc- tion- nelle.	A mort.	
	nomb.	nomb.	nomb.	nomb.	nomb.	nomb.
CANADA.						
1905.....	62,559	674	54,065	305	12	7,503
1906.....	70,903	807	61,827	253	2	8,014
1907.....	79,170	742	66,768	305	8	11,347
1908.....	88,633	987	72,774	327	14	14,531
1909.....	89,952	1,121	73,335	300	18	15,178
1910.....	102,903	882	86,096	433	21	15,471
1911.....	113,260	1,085	93,827	315	17	18,016
Alberta.						
1906.....	3,702	60	3,383	1	-	258
1907.....	4,473	27	4,124	-	-	322
1908.....	6,121	38	5,378	3	-	702
1909.....	6,878	46	6,016	1	2	813
1910.....	9,515	124	8,234	19	2	1,136
1911.....	10,269	104	9,113	3	2	1,047
Colombie-Britannique.						
1905.....	3,472	62	3,074	8	2	326
1906.....	3,952	41	3,468	7	-	436
1907.....	5,352	76	4,427	11	2	836
1908.....	6,576	110	5,779	8	2	677
1909.....	5,248	106	4,703	6	3	430
1910.....	6,868	88	6,033	24	6	717
1911.....	11,529	173	9,206	22	2	2,126
Manitoba.						
1905.....	7,398	102	6,114	14	-	1,168
1906.....	9,255	129	7,843	34	-	1,249
1907.....	9,592	113	8,159	31	2	1,278
1908.....	8,626	86	7,019	39	2	1,480
1909.....	9,903	133	7,142	8	1	1,809
1910.....	10,026	69	8,335	8	-	1,614
1911.....	13,413	126	11,526	44	1	1,716

ADMINISTRATION.

16.—Déclarations de culpabilité et peines infligées pour tous délits, 1905-1911.

Provinces.	Trouvés coupables.	Condamnés—				Autres peines.
		Au péniten- cier.	A la prison ou à l'a- mende.	A l'école correc- tion- nelle.	A mort.	
	nomb.	nomb.	nomb.	nomb.	nomb.	nomb.
Nouveau-Brunswick.						
1905.....	2,606	25	2,523	9	1	48
1906.....	2,700	19	2,586	6	—	89
1907.....	2,984	33	2,862	10	1	78
1908.....	2,947	49	2,793	6	—	99
1909.....	2,637	24	2,499	6	2	106
1910.....	2,595	34	2,391	4	—	166
1911.....	2,912	21	2,764	1	—	126
Nouvelle-Ecosse.						
1905.....	4,618	72	4,287	26	1	232
1906.....	5,057	83	4,749	22	1	202
1907.....	5,109	70	4,813	36	—	190
1908.....	5,135	86	4,806	28	—	215
1909.....	4,880	69	4,494	30	—	287
1910.....	6,097	103	5,273	24	—	697
1911.....	5,689	56	5,237	14	2	380
Ontario.						
1905.....	24,870	190	21,093	161	5	3,421
1906.....	27,574	245	23,426	81	—	3,822
1907.....	30,411	208	25,690	121	2	4,390
1908.....	34,890	320	28,311	123	5	6,131
1909.....	36,636	353	29,265	169	8	6,841
1910.....	41,401	210	33,971	247	9	6,964
1911.....	40,782	279	32,097	147	7	8,252
Ile du Prince-Edouard.						
1905.....	368	2	360	—	—	6
1906.....	237	7	226	—	—	4
1907.....	236	2	228	—	—	6
1908.....	293	1	291	—	—	1
1909.....	302	6	274	—	—	22
1910.....	384	3	360	—	—	21
1911.....	396	12	367	—	—	17
Québec.						
1905.....	13,798	144	11,915	86	2	1,651
1906.....	14,524	207	12,585	102	—	1,630
1907.....	15,340	174	11,151	96	—	3,919
1908.....	18,565	277	13,347	120	2	4,819
1909.....	18,855	339	13,911	79	1	4,525
1910.....	18,514	209	14,597	105	1	3,602
1911.....	19,773	243	15,671	69	2	3,788

STATISTIQUES CRIMINELLES.

16.—Déclarations de culpabilité et peines infligées pour tous délits, 1905-1911—fin.

Provinces.	Trouvés coupables.	Condamnés—				Autres peines.
		Au pénitencier.	A la prison ou à l'amende.	À l'école correctionnelle.	A mort.	
	nomb.	nomb.	nomb.	nomb.	nomb.	nomb.
Saskatchewan.						
1906.....	3,506	15	3,285	—	1	205
1907.....	5,319	38	5,004	—	1	276
1908.....	5,199	20	4,829	—	2	348
1909.....	5,120	45	4,797	1	1	276
1910.....	7,248	41	6,716	2	3	486
1911.....	8,294	66	7,688	15	1	524
Territoires du N.-O.						
1905.....	5,387	76	4,666	1	1	643
1909.....	9	—	9	—	—	—
1910.....	17	—	17	—	—	—
1911.....	32	—	31	—	—	1
Territoire du Yukon.						
1905.....	42	1	33	—	—	8
1906.....	396	1	276	—	—	119
1907.....	354	1	310	—	—	43
1908.....	281	—	221	—	1	59
1909.....	294	—	225	—	—	69
1910.....	238	1	169	—	—	68
1911.....	171	5	127	—	—	39

17.—Age des jeunes délinquants condamnés pour délits justiciables du jury, par provinces, 1911, et pour la période 1855-1911.

Provinces.	Moins de 16 ans.		De 16 ans à 21 ans.		Totaux.	
	m.	f.	m.	f.	m.	f.
Canada.....	1,380	59	1,536	104	2,916	163
Alberta.....	48	1	94	4	142	5
Colombie-Britannique.....	132	2	86	3	218	5
Nouveau-Brunswick.....	23	—	12	—	35	—
Manitoba.....	142	17	131	10	273	27
Nouvelle-Ecosse.....	27	—	71	4	98	4
Ontario.....	815	29	850	73	1,665	102
Ile du Prince-Edouard.....	2	—	3	1	5	1
Québec.....	171	8	238	6	409	4
Saskatchewan.....	18	2	51	3	69	5
Territoire du Yukon.....	2	—	—	—	2	—
Canada, 1855-1911.....	21,028	955	25,301	1,981	46,329	2,936

ADMINISTRATION.

18.—Age des jeunes délinquants condamnés pour délits justiciables du jury, par catégories de délits, 1911, et moyenne annuelle pour la période 1885-1911.

Délits.	Moins de 16 ans.		De 16 ans à 21 ans.		Totaux.	
	m.	f.	m.	f.	m.	f.
I. Délits contre la personne.....	33	-	150	9	183	9
II. Délits contre la propriété avec violence.....	230	-	235	1	465	1
III. Délits contre la propriété sans violence.....	1,062	56	991	89	2,053	145
IV. Délits graves contre la propriété..	42	2	20	-	62	2
V. Faux et faux monnayage.....	4	-	67	-	71	-
VI. Autres délits non compris dans les catégories précédentes.....	9	1	73	5	82	6
Totaux.....	1,380	59	1,536	104	2,916	163
Moyenne annuelle, 1885-1911.....	779	35	937	73	1,716	108

19.—Occupation, état civil, lieu de naissance, etc., de personnes condamnées pour délits et crimes, 1907-1911.

Etat.	1907.	1908.	1909.	1910.	1911.
	nombre.	nombre.	nombre.	nombre.	nombre.
Accusations.....	12,041	15,240	15,350	15,305	16,625
Acquittements.....	2,912	3,899	3,881	3,589	3,975
Personnes retenues p. alién. mentale.	19	7	20	16	23
Condamnations.....	9,110	11,334	11,449	11,700	12,627
Sexe masculin.....	8,620	10,831	10,893	11,140	12,008
Sexe féminin.....	490	503	556	560	619
Première condamnation.....	7,914	10,000	9,826	10,233	11,233
Deuxième condamnation.....	555	698	763	79	800
Récidive.....	641	636	860	621	594
Peines—					
Option d'une amende.....	2,260	3,126	2,916	3,088	3,071
Prison, moins d'une année.....	3,062	3,794	3,579	3,621	3,994
Prison, un an et plus.....	426	497	470	444	568
Pénitencier, de deux à cinq ans.....	533	779	844	729	821
Pénitencier, cinq ans et plus.....	204	202	275	151	259
Pénitencier à perpétuité.....	5	6	2	2	5
Mort.....	8	14	18	21	17
Maison de correction.....	305	327	300	433	315
Autres peines.....	2,307	2,589	3,045	3,211	3,577

¹Y compris cas où les procédures ont été interrompues, désaccord du jury, etc.

STATISTIQUES CRIMINELLES.

19.—Occupation, état civil, lieu de naissance, etc., de personnes condamnées pour délits et crimes, 1907-1911—fin.

Etat.	1907.	1908.	1909.	1910.	1911.
	nombre.	nombre.	nombre.	nombre.	nombre.
Occupation—					
Agriculture.....	244	548	590	642	545
Commerce.....	913	1,240	1,296	1,373	1,601
Service domestique.....	569	586	524	565	654
Industrie.....	905	1,019	1,067	938	887
Professions libérales.....	77	127	98	92	112
Journaliers.....	2,969	4,280	4,229	4,647	4,767
Non-donnée.....	3,433	3,534	3,645	3,443	4,061
Etat civil—					
Mariés.....	1,985	2,543	2,911	2,724	3,278
Célibataires.....	4,995	6,336	6,278	6,634	7,000
Veufs.....	145	113	147	128	188
Non-donné.....	1,985	2,342	2,113	2,214	2,161
Degrés d'instruction—					
Né sachant ni lire ni écrire.....	745	925	939	787	737
Elémentaire.....	6,264	7,787	7,953	8,612	9,514
Supérieure.....	135	201	281	212	244
Non-donné.....	1,966	2,421	2,276	2,089	2,132
Âges—					
Moins de 16 ans.....	1,004	1,204	1,150	1,373	1,439
De 16 à 21 ans.....	1,280	1,701	1,525	1,539	1,640
De 21 à 40 ans.....	3,708	4,811	5,050	5,006	5,795
De 40 ans et plus.....	1,049	1,206	1,424	1,532	1,562
Non-donné.....	2,069	2,412	2,300	2,200	2,191
Usage de liqueurs—					
Modéré.....	4,952	6,408	6,286	7,163	7,931
Immodéré.....	2,081	2,404	2,833	2,396	2,499
Non-donné.....	2,077	2,522	2,330	2,141	2,197
Lieu de naissance—					
Angleterre et pays de Galles...	732	961	944	925	1,246
Irlande.....	229	245	247	258	302
Ecosse.....	200	222	241	257	365
Canada.....	4,675	5,852	6,106	6,267	6,376
Autres possessions britanniques.....	2	2	32	49	16
Etats-Unis.....	436	535	514	557	73
Autres pays étrangers.....	880	1,248	1,281	1,315	1,547
Non-donné.....	1,956	2,269	2,084	2,072	2,041
Religion—					
Baptiste.....	193	220	242	241	285
Catholique romaine.....	2,957	3,831	3,893	4,083	4,194
Anglicane.....	1,167	1,222	1,476	1,486	1,705
Méthodiste.....	692	958	921	900	1,097
Presbytérienne.....	673	777	766	916	1,178
Protestante.....	843	1,046	884	1,137	1,132
Autres religions.....	504	704	674	615	590
Non-donnée.....	2,081	2,576	2,593	2,322	2,446
Domicile—					
Urbain.....	6,173	8,261	7,916	8,763	9,610
Rural.....	1,040	1,327	1,593	1,355	1,459
Non-donné.....	1,897	1,746	1,940	1,582	1,558

Pénitenciers.—Les statistiques des pénitenciers sont compilées des rapports annuels envoyés au ministre de la Justice par les inspecteurs des pénitenciers. Le rapport pour l'année fiscale 1911-12, au sujet du système de libération conditionnelle déclare que le nombre de ces libérations accordées dans une période de treize ans, a été de 4,579, et que sur le total des bénéficiaires, 237 seulement peuvent être regardés comme récidivistes, soit une proportion de 5.17 pour cent. La proportion pour cent, de ceux qui sont retournés en prison par suite d'une condamnation subséquente, au cours des treize ans, est signalée comme n'étant que de 2.18. Le rapport pour 1911-12 du préposé aux libérations conditionnelles (M. W. P. Archibald), établit que la classe des criminels récidivistes diminue dans les pénitenciers et que le nombre de ceux-ci devient graduellement moindre. "Ceci dit-il, n'est pas tant le résultat d'un traitement plus ferme du criminel, que le résultat d'un traitement auxiliaire par les diverses sociétés venant en aide aux prisons, et à l'Armée du Salut, qui non seulement s'intéressent aux prisonniers, mais vont à lui et pourvoient à ses besoins temporels en lui procurant de l'emploi et en lui choisissant un entourage qui lui permet de se racheter lui-même."

20.—Mouvements des détenus, 1908-1912.

Etat.	1908.	1909.	1910.	1911.	1912.
	nombre.	nombre.	nombre.	nombre.	nombre.
Effectif au commencement de l'année fiscale.....	1,423	1,476	1,765	1,859	1,865
Entrées—					
Par manque de parole.....	2	8	13	12	9
Révocation de parole.....	—	4	5	7	6
Repris de nouveau.....	—	6	3	1	3
Par transfèrement.....	15	15	20	8	55
Transféré de prison.....	632	861	790	810	801
Totaux.....	2,072	2,370	2,596	2,697	2,739
Sorties—					
Mort.....	14	21	24	22	20
Evasion.....	6	4	5	2	9
Libération.....	302	291	322	394	322
Ordre de la cour.....	3	3	3	5	—
Grâce.....	29	14	17	15	17
Libération conditionnelle.....	215	244	286	334	380
Transfèrement.....	15	15	20	8	55
Transfèrement à l'asile.....	2	—	—	—	—
Déportation.....	9	13	54	45	40
Envoyé à l'école de réforme.....	—	—	1	—	—
Renvoyé aux autorités provinciales.....	—	—	—	7	1
Renvoyé—aliéné.....	—	—	4	—	—
Ordre du ministre.....	1	—	1	—	—
Effectif à la fin de l'année fiscale.....	1,476	1,765	1,859	1,865	1,895

PÉNITENCIERS.

21.—Décès, évasions, grâces et libérations conditionnelles, 1908-1912.

Etat.	1908.	1909.	1910.	1911.	1912.
Décès.....	14	21	24	22	20
Evasions.....	6	4	5	2	9
Grâces.....	29	14	17	15	17
Libérations conditionnelles....	215	244	286	334	380

22.—Âges des détenus, 1908-1912.

Etat.	1908.	1909.	1910.	1911.	1912.
	nombre.	nombre.	nombre	nombre.	nombre.
Moins de 20 ans.....	181	191	206	187	173
De 20 à 30 ans.....	630	774	838	823	840
De 30 à 40 ans.....	372	447	442	474	481
De 40 à 50 ans.....	163	210	226	235	251
De 50 à 60 ans.....	95	104	103	107	103
Plus de 60 ans.....	35	39	44	39 ¹	47 ²
Totaux.....	1,476	1,765	1,859	1,865	1,895

23.—Durée des peines, 1908-1912.

Etat.	1908.	1909.	1910.	1911.	1912.
	nombre.	nombre.	nombre.	nombre.	nombre.
Moins de 2 ans.....	1	—	3	1	1
Deux ans.....	292	430	451	456	473
De 2 à 3 ans.....	44	61	74	86	73
Trois ans.....	335	378	392	363	357
De 3 à 4 ans.....	13	26	27	26	26
Quatre ans.....	140	152	161	157	141
De 4 ans à 5 ans.....	6	11	17	12	9
Cinq ans.....	248	261	246	264	278
De 5 ans à 6 ans.....	12	6	10	7	8
Six ans.....	30	40	42	37	41
Sept ans.....	110	125	144	150	148
Huit ans.....	20	22	22	22	22
Neuf ans.....	6	8	8	8	6
Dix ans.....	69	79	91	104	110
Onze ans.....	1	2	1	2	4
Douze ans.....	9	11	14	16	21
Treize ans.....	1	2	2	2	1
Quatorze ans.....	19	23	21	20	22
Quinze ans.....	19	21	23	23	24
De 16 à 19 ans.....	5	6	7	4	6
Vingt ans.....	22	24	28	29	29
De 21 ans à 30 ans.....	10	11	10	9	11
A perpétuité.....	64	66	65	66	84
Totaux.....	1,476	1,765	1,859	1,865 ³	1,895

¹ Comprend un détenu, âge non-donné, et un autre, âge inconnu.² Comprend deux détenus, âge inconnu.³ Comprend un détenu, âge non-donné (aliéné.)

ADMINISTRATION.

24.—Classification des détenus, 1908-1912.

Classes.	1908.	1909.	1910.	1911.	1912.
	nombre.	nombre.	nombre.	nombre.	nombre.
Par race.—					
Africains.....	54	62	53	52	52
Caucasiens.....	1,357	1,635	1,738	1,747	1,777
Sauvages.....	25	24	29	25	21
Métis.....	20	22	19	19	18
Mongols.....	20	22	20	21	27
Totaux.....	1,476	1,765	1,859	1,865 ¹	1,895
Par nationalité—					
Britannique—					
Australiens.....	3	6	8	4	6
Canadiens.....	890	1,046	1,071	1,004	958
Anglais.....	152	201	208	198	208
Irlandais.....	52	54	50	54	64
Ecossais.....	35	34	39	45	52
Autres sujets britanniques.....	13	12	16	21	15
Etrangers—					
Américains (E.-U.).....	155	181	184	229	226
Autrichiens et Hongrois.....	21	23	36	61	74
Chinois.....	16	16	13	13	18
Français.....	13	18	23	20	19
Allemands.....	20	27	32	18	28
Italiens.....	43	71	98	94	114
Russes.....	23	31	36	41	35
Scandinaves.....	23	16	14	24	26
Autres étrangers.....	17	29	31	39	51
Totaux.....	1,476	1,765	1,859	1,865	1,895 ²
Par état-civil—					
Célibataires.....	992	1,196	1,267	1,251	1,280
Mariés.....	434	512	535	548	545
Veufs.....	50	57	56	65	70
Divorcés.....	—	—	1	—	—
Totaux.....	1,476	1,765 ³	1,859	1,865 ²	1,895
Par sexe—					
Masculin.....	1,446	1,731	1,824	1,839	1,875
Féminin.....	30	34	35	26	20
Totaux.....	1,476	1,765	1,859	1,865	1,895

¹ Y compris un à l'asile de Selkirk, détails non-donnés.² Y compris Danois, Norvégiens et Suédois.³ Y compris un, non-donné (aliéné).

PÉNITENCIERS.

25.—Classification des détenus, 1908-1912.

Classes.	1908.	1909.	1910.	1911.	1912.
Par habitudes sociales—					
Abstinentes.....	255	302	316	311	281
Tempérants.....	718	874	902	848	944
Intempérants.....	503	589	641	704	666
Totaux.....	1,476	1,765	1,859	1,865¹	1,895²
Par degré d'instruction—					
Ne sachant ni lire ni écrire.....	205	265	275	253	273
Sachant lire seulement.....	57	77	101	96	30
Sachant lire et écrire.....	1,214	1,423	1,483	1,514	1,591
Totaux.....	1,476	1,765	1,859	1,865	1,895³
Par religion—					
Adventiste.....	2	1	—	—	—
Anglicane.....	319	343	344	317	326
Baptiste.....	66	78	72	83	84
Bouddhiste.....	17	17	17	18	15
Congrégationaliste.....	2	3	4	3	3
Catholique grecque.....	2	2	2	11	4
Juive.....	8	15	17	19	18
Luthérienne.....	43	41	51	54	61
Méthodiste.....	151	185	199	182	195
Mormonne.....	2	1	—	—	—
Presbytérienne.....	145	173	183	219	203
Quaker.....	1	1	2	2	1
Catholique Romaine.....	691	871	931	930	934
Armée du Salut.....	2	1	4	3	3
Unitarienne.....	1	1	2	2	2
Universaliste.....	1	1	—	—	1
Autres sectes.....	9	8	9	8	40
Sans religion.....	14	23	22	14	5
Totaux.....	1,476	1,765	1,859	1,865	1,895

¹ Y compris deux non-donnés (aliénés). ² Y compris quatre non-donnés (aliénés). ³ Y compris un non-donné (aliéné).

ADMINISTRATION.

25—Statistiques du Divorce, 1868-1912.

Année.	Accordés par le Parlement Fédéral.				Accordés par les cours.		
	Ontario.	Québec.	Territoires du N.-O.	Mani- toba.	Nou- velle- Ecosse.	Nouv- Brun- swick.	Colom- bie Britann.
1868.....	-	-	-	-	3	-	-
1869.....	1	1	-	-	2	2	-
1870.....	-	-	-	-	1	1	-
1871.....	-	-	-	-	2	2	-
1872.....	-	-	-	-	1	3	-
1873.....	1	-	-	-	3	-	-
1874.....	-	-	-	-	-	-	-
1875.....	1	-	-	-	4	-	-
1876.....	-	-	-	-	1	2	-
1877.....	3	-	-	-	5	-	1
1878.....	2	1	-	-	1	3	1
1879.....	1	-	-	-	1	2	-
1880.....	-	-	-	-	3	2	-
1881.....	-	-	-	-	2	2	3
1882.....	-	-	-	-	4	1	1
1883.....	-	-	-	-	3	7	3
1884.....	1	-	-	-	4	3	2
1885.....	4	1	-	-	4	3	-
1886.....	1	-	-	-	4	5	1
1887.....	2	3	-	-	1	3	1
1888.....	2	1	-	-	3	1	2
1889.....	3	1	-	-	3	6	2
1890.....	2	-	-	-	4	3	3
1891.....	4	-	-	-	3	-	3
1892.....	1	1	1	1	3	5	3
1893.....	3	4	-	-	5	2	1
1894.....	5	1	-	-	1	-	2
1895.....	3	-	-	-	5	5	-
1896.....	-	-	-	-	6	1	3
1897.....	1	-	-	-	2	-	3
1898.....	2	1	-	-	2	5	6
1899.....	2	1	1	-	5	3	2
1900.....	2	1	1	1	1	1	4
1901.....	2	-	-	-	10	-	7
1902.....	2	-	-	-	9	1	3
1903.....	2	1	1	1	8	4	4
1904.....	5	1	-	-	6	2	5
1905.....	2	3	2	2	6	2	18
			Alta. Sask.				
1906.....	10	3	1	-	5	1	17
1907.....	3	1	-	-	8 ¹	3	9
1908.....	8	-	-	-	5	5	12
1909.....	8	4	1	1	2	6	22
1910.....	14	2	-	1	3	13 ¹	12
1911.....	13	4	2	-	3	10 ¹	19
1912.....	9	3	2	1	1	4	4 ²

NOTA.—Dans l'île du Prince-Edouard, aucun divorce n'a été accordé durant la période. Dans la Colombie-Britannique, en sus des divorces, sept séparations judiciaires ont été accordées, une en 1892, une en 1893, une en 1899, deux en 1900, deux en 1903. Le « Decret Nisi » a été accordé en 12 cas, 4 en 1900, deux en 1909 et 6 en 1912.

¹ Y compris une séparation judiciaire.

² Y compris un qui ne prendra effet que quand les frais judiciaires auront été payés.

IX.—PRINCIPAUX ÉVÈNEMENTS DE L'ANNÉE.

Législation parlementaire, 1911-12.—La première session du douzième Parlement canadien s'est ouverte le 15 novembre 1911, et s'est terminée le 1er avril 1912. Le résultat des délibérations a été l'adoption de 170 Lois du Parlement, dont 113 étaient d'intérêt local et privé. Sur les 57 autres lois d'intérêt public général, ceux d'importance capitale avaient trait à l'extension des frontières provinciales, à la vente du grain et aux subventions accordées à l'agriculture. Des Bills du gouvernement, relatifs aux grands chemins et pourvoyant à la création d'une commission du tarif, furent adoptés par la Chambre des Communes, mais rejetés par le Sénat.

Extension des frontières.—Les frontières des provinces de Manitoba, d'Ontario et de Québec furent étendues par les chapitres 32 (Manitoba), 40 (Ontario) et 45 (Québec). Les détails des extensions ainsi effectuées sont donnés au pages 1 et 2 de ce volume. L'Acte du Manitoba (chap. 32) contient de nouvelles clauses financières (articles 4 et 5) au sujet des paiements annuels que doit faire le Gouvernement canadien au Gouvernement du Manitoba, à propos de l'intérêt des terres publiques, des terres marécageuses, des constructions publiques, etc. L'Acte de Québec (chap. 45), stipule par son article 2, (a) et (b), que le chiffre de la population du territoire annexé par l'Acte à la province ne sera pas considéré, quand on déterminera la population de celle-ci, en vue de réajuster, après un recensement, la représentation des autres provinces; que dans tout recensement futur, la population du nouveau territoire sera distinguée de celle de la province telle que jusqu'ici constituée, et que la représentation du nouveau territoire à la Chambre des Communes sera déterminée suivant les règlements mis en vigueur par l'article 51 de l'Acte de l'Amérique britannique du Nord, 1867, réglant la représentation des provinces autres que celle de Québec. Ces trois Actes sont entrés en vigueur le 15 mai 1912, par proclamation du Gouverneur en Conseil, en date du 10 mai 1912.

L'Acte des Grains du Canada.—Cet Acte, (chap. 27), remplace l'ancienne législation qui comprenait l'Acte des Grains du Manitoba, S. R. 1906, c. 83, et la Partie II de la loi sur l'inspection et la vente, S. R. 1906, c. 85, et ses amendements, sur le grain. Il stipule la nomination par Ordre-en-Conseil d'un Bureau de trois commissaires chargés de l'administration et du contrôle du commerce des grains dans tout le Canada. Le Gouverneur en Conseil peut autoriser le ministre du Commerce de construire, acquérir, louer ou exproprier tout élévateur-terminus, si le Parlement accorde de l'argent dans ce but; et le Bureau sera chargé de l'administration et du fonctionnement de tel élévateur. Tous les élévateurs terminus doivent avoir une licence accordée par le Bureau qui a le pouvoir de recommander l'annulation des licences, sur preuve de violation de la loi ou des règlements. Il est en outre stipulé que le Bureau surveillera l'inspection, le pesage, l'emmagasinage et le transport du grain, et assumera les devoirs du fonctionnaire autrefois connu sous le nom de commissaire des entrepôts, en ce qui regarde l'octroi des

PRINCIPAUX ÉVÈNEMENTS DE L'ANNÉE.

licences à tous les élévateurs, et l'exigence de garanties de la part de ceux-ci, et en ce qui concerne les marchands de grain à commission, ou les acheteurs de grains sur la voie. Des pénalités plus graves sont imposées aux opérateurs d'élévateurs terminus qui violent les lois, règles et règlements sur les élévateurs. Le montant des garanties exigées des propriétaires d'élévateurs terminus est augmenté et calculé en prenant pour base la capacité des élévateurs. La nomenclature pour la classification des grains de toutes sortes cultivés dans la division de l'Ouest, a été changée, excepté pour le blé, en 'Canada Western,' et il est fait des changements dans les classifications, pour l'orge, le lin et toute espèce de grain. Dans la division Est (à l'est de Port-Arthur) le principal changement dans les classifications est l'épreuve du degré d'humidité stipulée pour le maïs. On a prévu l'érection de grands "Elévateurs Publics" qui peuvent être construits dans les provinces de prairie, et dans lesquels, en cas de nécessité, le grain peut être inspecté et classifié, soulageant ainsi toute congestion qui pourrait se produire par suite du manque de magasins suffisants, ou de facilités de transport. On a également pourvu à des "Elévateurs de Traitement", pour le traitement des grains endommagés, ou mêlés à des graines étrangères, etc., et à des "Elévateurs de Meunerie" dont on se servirait dans les opérations faites avec des compagnies fabriquant les produits du grain. On a pourvu à l'établissement de marchés pour les échantillons de grain, à Winnipeg, à Fort-William et à Calgary, et selon toute probabilité, des marchés de ce genre fonctionneront à Winnipeg et à Fort-William, à l'époque où l'on transportera les récoltes, en 1914. Plusieurs changements importants sont faits dans les sections de distribution par wagons, et l'on a conféré au bureau des pouvoirs que n'avait pas le commissaire d'entrepôt. Il a celui d'augmenter la grandeur des plateformes de chargement jusqu'à une certaine limite maximum. On a pourvu à la création d'un bureau d'inspection à Calgary. On a également inséré une clause nouvelle pourvoyant à ce que les dépenses de l'administration de la Loi soient payées par une imposition de droits fixés par le bureau, et soumis à l'approbation du Gouverneur en Conseil.

Aide à l'agriculture.—Le chapitre 3 pourvoit à l'allocation de subsides aux gouvernements provinciaux, pour l'encouragement de l'agriculture, et donne au Ministre de l'Agriculture, avec l'autorisation du Gouverneur-en-Conseil, d'entrer en arrangements avec les gouvernements provinciaux pour fixer les conditions auxquelles ces subsides sont accordés, et prescrivant celles sous lesquelles ils seront dépensés, et le but dans lequel ils seront dépensés. Pendant l'année financière terminée le 31 mars 1913, une somme totale de \$500,000 a été votée pour atteindre le but visé par cet acte. (Voir aussi page 453).

Bureau de biologie.—Le chapitre 6 a créé un bureau Canadien de Biologie chargé de la direction de toutes les stations biologiques du Canada, et des recherches relatives aux pêcheries maritimes et inté-

rieures, à la faune ou à la flore. Le bureau, tel que constitué maintenant, en vertu de la Loi, comprend huit membres sous la présidence du Professeur E. E. Prince.

Loi des subsides à l'Île du Prince-Edouard.—Par le chapitre 42, un subside additionnel de \$100,000 a été accordé à l'Île du Prince-Edouard, à partir du 1er juillet 1912.

Amendement à la Loi des Juges.—Le chapitre 29, Loi amendement la Loi des juges, pourvoit: 1^o, au paiement d'un traitement de \$6,000 par an au juge-assistant de la Cour de l'Échiquier du Canada; 2^o à la nomination de deux juges supplémentaires de la Haute Cour de Justice d'Ontario, attachés à aucune autre division, et ayant chacun un traitement de \$7,000 par an; 3^o à la nomination de cinq juges puînés supplémentaires de la Cour du Banc du Roi, à Québec, ayant chacun un traitement de \$7,000 par an; au lieu de résidence des 40 juges puînés de la Cour; 4^o à la nomination d'un juge puîné supplémentaire de la Cour d'Appel du Manitoba, avec un traitement de \$7,000 par an, et de trois juges puînés supplémentaires de la Cour du Banc du Roi, au Manitoba, ayant chacun un traitement de \$6,000 par an; 5^o à la création d'un juge supplémentaire de la Cour Suprême d'Alberta, ayant un traitement de \$6,000 par an; 6^o à la création de deux juges supplémentaires de Cour de District en Alberta, et d'un autre dans la Saskatchewan, ayant chacun un traitement de \$2,500 par an pour les trois premières années de service, et \$3,000 par an, subséquemment. La Loi pourvoit en outre à ce que personne ne puisse être créé juge d'une Cour Supérieure ou de circuit d'aucune province, à moins que, en sus des autres exigences de la Loi, il ait été admis au barreau de l'une des provinces, au moins dix ans avant la date de sa nomination.

Divers.—D'autres Lois publiques adoptées durant la session ont rapport aux sujets suivants: Les Archives publiques (chap. 4), qui sont placées sous le contrôle du Président du Conseil Privé, l'Archiviste Fédéral recevant le rang de sous-chef; la Loi de Continuation des chartes aux Banques (chap. 5); la construction du "Canadian Northern Alberta Railway" (chap. 9); le Service Civil (chap. 10-16), le subside accordé pour une cale sèche à la "Collingwood Shipbuilding Co." (chap. 17); le Code Criminel (chap. 18 et 19); les subsides aux cales sèches (chap. 20); la Cour de l'Échiquier (chap. 21); le Ministère des Affaires Extérieures (chap. 22); les Pêcheries (chap. 23); les jeunes délinquants (chap. 30); les Associations d'Enregistrement du Bétail (chap. 31); la Milice (chap. 34); les Commissaires du Havre de Montréal (chap. 35 et 36); le "National Transcontinental Railway" (chap. 37-39); le Bureau de Poste (chap. 41); les prisons et écoles disciplinaires de la Colombie-Britannique (chap. 43); le Havre de Québec (chap. 44); la "Quebec Savings Bank" (chap. 46); le "Railway Belt Water Act" (chap. 47); les subsides aux chemins de fer (chap. 48); le "St. John & Quebec Railway" (chap. 49); le "Canada Shipping Act" (chap. 51); le "Volunteer Bounty" (chap. 52 et 53); les Commissaires du Havre de Winnipeg et de St.-Boniface (chap. 55); les "Yukon and Yukon Placer Mining Acts" (chap. 56 et 57).

PRINCIPAUX ÉVÈNEMENTS DE L'ANNÉE.

Législation parlementaire, 1912-13.—La seconde session du douzième Parlement canadien s'est ouverte le 21 novembre 1912, et s'est terminée le 6 juin 1913. Les mesures adoptées comprennent 57 Lois d'intérêt public et général, et 152 lois privées ou d'intérêt local.

Les principaux changements effectués par l'Acte des Banques (chap. 9) sont les suivants: 1° rendre plus sûre, pour tous les intérêts en jeu, l'obtention d'un certificat permettant de s'occuper d'opérations de banque; 2° rendre obligatoire la nomination d'un censeur par les porteurs de titres; 3° pourvoir à ce que des prêts puissent être faits aux cultivateurs en acceptant leur grain comme garantie; 4° faire donner par les banques des rapports sur l'intérêt et les taux d'escompte exigés par elles; 5° réserves centrales: des dépôts doivent être faits par les banques, dans les réserves centrales, en or ou en billets du Gouvernement Fédéral, et en conséquence de ces dépôts, les banques peuvent émettre leurs propres billets. Les réserves d'or seront sous le contrôle de fidéicommissaires, dont trois nommés par l'Association des Banquiers avec l'approbation du Ministre des Finances, et un nommé par le Ministre des Finances. Le ministre ordonnera, de temps en temps, au moins deux fois l'an, une inspection et une vérification du numéraire-or et des billets du Gouvernement Fédéral, aux mains des fidéicommissaires, par les fonctionnaires du Ministère des Finances.

Une loi a été adoptée, autorisant la construction de voies d'embranchement par le chemin de fer Intercolonial. On a voté les améliorations nécessaires à effectuer à Halifax, comme port terminus, des améliorations au port de St-Jean, à Québec, à Toronto, à Vancouver, à Victoria, à Port-Arthur, à Fort-William, sur la rivière aux Français, et la construction d'un digue à St. Andrew's Locks, sur la rivière Rouge. D'autres lois pourvoient à l'organisation d'un service transatlantique tri-hebdomadaire au lieu du service hebdomadaire actuel, à un service télégraphique entre les territoires de l'Empire, à taux très réduits, et à l'établissement d'un système de colis-postaux. La convention avec les Antilles et le traité avec le Japon ont été ratifiés.

La Loi sur l'instruction agricole, sanctionnée le 6 juin 1913, abroge le chapitre 3 des Statuts de 1912, et pourvoit à l'appropriation d'une somme de \$10,000,000 qui sera affectée durant les dix prochaines années à l'avancement et au soutien de l'industrie agricole, au moyen d'écoles d'agriculture, et du travail accompli par les collèges vétérinaires. Les sommes qui seront distribuées dans ce but, en vertu de cette Loi, seront pour chaque année fiscale se terminant le 31 mars, de \$700,000 en 1914, \$800,000 en 1915, \$900,000 en 1916, \$1,000,000 en 1917, et de \$1,100,000 annuellement, de 1918 à 1923.

Convention commerciale avec les Antilles.—Suivant une suggestion faite par le Ministre des Finances du Canada (l'hon. W. S. Fielding) dans un rapport au comité du Conseil Privé, en date du 31 août 1908, Sa Majesté, sur recommandation du Gouvernement Impérial, a nommé, le 9 août 1909, une Commission Royale pour faire une enquête sur l'état actuel et les perspectives de l'avenir du commerce entre le Canada et les Colonies des Antilles, et suggérer les mesures à prendre pour promouvoir entre le Canada et ces pays des relations commerciales plus étroites. Les commissaires étaient:

CONVENTION COMMERCIALE AVEC LES ANTILLES

Lord Balfour de Burleigh, K.T. (Président), l'Hon. W. S. Fielding, l'Hon. William Paterson (Ministre des Douanes canadiennes) Sir John Dickson-Poynder, Bt., D.S.O., M.P. (maintenant Lord Islington) et Sir Daniel Morris, K.C.M.G. (autrefois Commissaire Impérial d'Agriculture pour les Antilles). Après avoir conduit l'enquête au Canada, dans les Antilles et à Londres en 1909 et en 1910, les Commissaires présentèrent leur rapport le 19 août 1910.¹ Outre diverses recommandations sur différents sujets tombant dans le cercle de ses recherches, la Commission a fait un rapport en faveur de l'établissement d'échanges commerciaux réciproques entre le Canada et les Antilles, et a tracé une formule de convention entre le Canada et toute île des Antilles; ce rapport est accompagné de listes des produits de ces pays respectifs, et qui bénéficieraient de tarifs préférentiels à leur importation soit dans les Antilles, soit au Canada.

Un plan de conférence entre les représentants du Canada et ceux des Antilles britanniques désireuses d'adopter les recommandations de la Commission Royale, fut tracé par le Secrétaire Impérial d'Etat pour les Colonies et fut accepté par le gouvernement du Canada et les gouvernements des colonies en question. La Conférence se réunit à Ottawa, du 29 mars au 9 avril 1912, et à Toronto, le 10 avril 1912, sous la présidence de l'Hon. George E. Foster (Ministre du Commerce canadien). Les autres membres de la Conférence comprenaient: l'hon. J. D. Reid (Ministre des Douanes canadiennes, l'Hon. W. T. White, Ministre des Finances canadiennes, et les représentants suivants des colonies des Antilles: M. H. B. Walcott, (Trinidad) M. J. M. Reid (Guyane Anglaise); le Dr W. K. Chandler, C.M.G. (Barbades); M. E. J. Cameron, C.M.G. (Santa Lucia), M. F. W. Griffiths (St. Vincent); M. W. D. Auchinleck (Antigua); M. T. L. Roxburgh, C.M.G. (St. Kitts); M. W. H. Porter, I.S.O. (Dominique) et le Lieut.-Col. W. B. Davidson-Houston, C.M.G. (Montserrat). Le 9 avril 1912, la Conférence régla les termes d'une convention de dix ans à soumettre aux différentes Législatures intéressées.⁽²⁾ Voici quelles en sont les principales clauses:

1° Que les droits de douane, sur les articles portés sur la Liste A, produits ou fabriqués au Canada, et importés dans les colonies des Antilles représentées à la conférence, n'excéderont en aucun temps les quatre cinquièmes des droits imposés dans la Colonie sur des articles similaires importés de tout autre pays étranger, pourvu qu'en ce qui regarde la farine, la préférence en faveur du Canada ne soit, en aucun temps, inférieure à 12 cents par cent livres.

2° Que les droits de douane, sur les articles portés sur la Liste B, produits ou fabriqués dans n'importe quelle des colonies représentées, et importés au Canada, n'excéderont en aucun temps les quatre cinquièmes des droits imposés sur des articles similaires importés de tout autre pays étranger, pourvu que sur le sucre brut ne dépassant pas le No. 16 « Dutch Standard », en couleur, et les mélasses accusant plus de 56 degrés, pas plus de 75 degrés au polariscope, la préférence en faveur de la Colonie ne sera, en aucun temps au-dessous de 4½ cents par cent livres, et que, pour chaque degré additionnel au-dessus de 75 degrés, la préférence ne sera pas au-dessous de ½ cent par cent livres.

3° Que sur les articles portés sur la Liste C, c'est-à-dire, le cacao en fèves, les citrons et le jus de citron importés au Canada des colonies représentées, il n'y aura aucun droit de douane; mais que certains droits spécifiques seront imposés à ces articles quand ils seront importés de tout autre pays étranger.

¹ Rapport de la Commission Royale sur les relations commerciales entre le Canada et les Antilles, septembre 1910 [Cd. 5, 369]. Minutes des témoignages: Partie II, pris au Canada [Cd. 4, 991.] janvier 1910; Partie III pris aux Antilles [Cd. 5, 370], septembre 1910; Partie IV, pris à Londres, [Cd. 5, 371], septembre 1910.

² Voir le Document Parlementaire Britannique intitulé: « Convention entre le Canada et certaines colonies des Antilles, » daté du 9 avril 1912, et correspondance y relative, juin 1912 ». [Cd. 6, 092.]

PRINCIPAUX ÉVÈNEMENTS DE L'ANNÉE.

Certaines colonies portées sur la Liste D (Les Bahamas, les Bermudes, le Honduras Anglais, la Grenade, la Jamaïque et Terre-Neuve) bénéficieront des concessions accordées par le Canada, en vertu de la convention, pendant une période de trois ans, à la fin de laquelle ces concessions cesseront pour toutes celles des colonies qui n'auront pas accordé au Canada les avantages exposés dans l'article premier de la convention.

Cette convention devint effective, de la part du Canada, par l'Acte sur le commerce des Antilles, 1913, et en vertu de l'article 7, l'Acte fut mis en vigueur le 2 juin 1913, par proclamation du Gouverneur en Conseil, en date du 19 mai 1913, et publié dans la «Gazette du Canada», le 24 mai 1913. Par une proclamation similaire du 22 mai 1913, la colonie de Grenade fut admise à participer aux avantages de l'Acte, à partir de la publication de la proclamation, dans la Gazette du Canada, c'est-à-dire, à partir du 24 mai 1913. De la part des colonies des Antilles intéressées, la convention devint effective par ordonnances locales. Celles-ci ont été ré-imprimées comme Document parlementaire par le Gouvernement Impérial, en date du juin 1913 [Cd. 6,674.].

Politique Navale du Canada.—Après l'établissement d'un ministère du Service naval, en 1910, il fut proposé de procéder à la construction de quatre navires de la classe améliorée 'Bristol', et des six torpilleurs de la classe améliorée 'River.' Des soumissions pour la construction de ces bâtiments furent reçues en mai 1911, mais on n'y donna pas suite jusqu'au changement de gouvernement, après les élections générales du 21 septembre 1911. Subséquemment, les arrangements pris à ce sujet furent abandonnés pour raisons motivées, et après la clôture de la session parlementaire de 1911-12, le Premier Ministre, le Très Hon. R. L. Borden et trois de ses collègues, l'Hon. J. D. Hazen, l'Hon. C. J. Doherty et l'Hon. L. P. Pelletier allèrent en Angleterre, conférer avec le Gouvernement Britannique et l'Amirauté, sur toute la question de la défense navale et les problèmes auxquels doit faire face l'Empire Britannique. Au cours de sa visite qui dura du 4 juillet au 30 août, M. Borden parla devant de nombreuses assemblées publiques, où il exposa le principe que les Dominions de l'Empire Britannique ayant part à la défense de celui-ci, doivent aussi avoir leur part de responsabilité et de contrôle dans la politique étrangère, principe qui, en toutes occasions fut accepté en Grande-Bretagne et fut soutenu aussi bien par le gouvernement Britannique que par l'opposition.

Dans la session suivante du Parlement Fédéral, du 5 décembre 1912, M. Borden présenta un projet de Loi «autorisant les mesures à prendre pour augmenter les forces navales de l'Empire.» Brièvement exposées, les propositions de M. Borden comportaient l'appropriation d'une somme ne dépassant pas \$35,000,000, et devant être consacrée à la construction immédiate et à l'équipement, dans le Royaume-Uni, de trois navires de guerre ou croiseurs cuirassés du type le plus moderne et le plus puissant. Il fut proposé que ces navires, une fois terminés, porteraient des noms historiques canadiens, qu'ils seraient mis à la disposition du Roi pour la défense générale de l'Empire, et qu'ils seraient entretenus et contrôlés comme faisant partie de la Marine Royale, et pourraient être rappelés au Canada après avis raisonnable, si, à l'avenir, le Canada désirait établir une section canadienne de la Marine Britannique. On estimait, en

POLITIQUE NAVALE DU CANADA.

construisant ces navires en Grande-Bretagne plutôt qu'au Canada, que non seulement ils seraient terminés à une date plus rapprochée, mais aussi qu'on effectuerait sur leur prix une épargne d'environ \$12,000,000. Cependant, en vue de développer la construction navale au Canada, il fut entendu que l'Amirauté Britannique donnerait des ordres pour faire construire en ce pays des vaisseaux-réservoirs à huile et des bâtiments auxiliaires de divers genres. Il fut aussi proposé que des Canadiens seraient admis à servir comme officiers sur les nouveaux navires de guerre.

Au cours du discours prononcé à cette occasion, M. Borden soumit au Parlement un memorandum de l'Amirauté Anglaise, envoyé le 25 octobre, et dont voici le dernier paragraphe :

«Le Premier Ministre canadien ayant demandé sous quelle forme toute aide immédiate du Canada serait le plus efficace, nous n'avons aucune hésitation à répondre, après examen approfondi de toutes les circonstances, qu'il est désirable que cette aide comprenne l'offre d'un certain nombre de navires de guerre les plus grands et les plus puissants qui puissent être construits par la science ou fournis par l'argent.»

Parmi les propositions du Gouvernement Fédéral, est un arrangement concernant la représentation du Canada au comité de la défense Impériale. Le Premier Ministre annonça que le gouvernement Britannique, en attendant le règlement final de la question de la voix et de l'influence des Dominions d'au delà des mers, accepterait volontiers la présence à Londres d'un ministre canadien pendant l'année entière ou une partie de l'année. Ce Ministre serait convoqué régulièrement aux Assemblées du Comité, et serait consulté sur les mesures importantes de la politique étrangère.

A la résolution renfermant le principe du Projet de Loi du Gouvernement, Sir Wilfrid Laurier, chef de l'opposition, proposa, le 12 décembre, d'ajouter un amendement pourvoyant entre autres à ce que (a) le Canada adopte sans délai une politique active de défense navale; (b) que l'aide donnée à la défense navale comprenne une politique permanente de participation, au moyen de navires possédés, équipés et entretenus par le Canada, et dont la construction soit considérée comme devant se faire le plus tôt possible au Canada; (c) que l'addition, en vertu de la Loi du Service Naval, 1910, de deux unités navales devant être stationnées respectivement sur les côtes canadiennes de l'Atlantique et du Pacifique, soit, de préférence à une contribution en argent ou en navires, considérée comme la meilleure politique pour porter secours au Royaume-Uni, en ce qui regarde le fardeau de la défense navale impériale. L'opposition proposa aussi un sous-amendement à la résolution telle qu'elle se présentait avec l'amendement proposé par Sir Wilfrid Laurier. Voici quel était ce sous-amendement: «Et le consentement du Parlement ne sera donné à cette résolution que quand elle aura été soumise à l'approbation des électeurs et qu'elle aura reçu cette approbation.»

Les propositions navales furent débattues très longuement à la Chambre des Communes, et le 23 avril 1913, les règlements de la Chambre furent amendés. La motion pour la troisième lecture du 'Bill' fut adoptée le 15 mai 1913, par 101 votes contre 68. Au Sénat, le 29 mai 1913, l'amendement suivant à la motion pour la seconde lecture fut adopté par 51 voix contre 27: «Cette Chambre

n'est pas justifiable de donner son approbation au "Bill," jusqu'à ce qu'il ait été soumis au jugement du pays." Le projet de Loi ne put donc, par conséquent être mis en vigueur.

Le Décret "Ne Temere."—Promulgué par l'Eglise Catholique Romaine, le 2 août 1907, ce décret entra en vigueur le 19 avril 1908. Il déclare invalide aux yeux de cette église les mariages entre catholiques romains et les personnes d'autres croyances, à moins que ces mariages ne soient accomplis par un prêtre de l'Eglise Catholique Romaine, et avec dispense spéciale. Le 21 janvier 1912, M. le juge Charbonneau, à Montréal, rendit jugement en faveur de la légalité du contrat de mariage, dans la cause Hébert, dans laquelle, aux termes du décret, un mariage affectant la légitimité des enfants, avait été déclaré nul par l'Archevêque Bruchési, le 12 novembre 1909. Durant la Session Parlementaire Fédérale de 1911-12, M.E. A. Lancaster présenta un "Bill" privé stipulant la validité pour tout le Canada, de tous les mariages dûment accomplis, "sans égard à la foi religieuse des personnes ainsi mariées ni à la religion de la personne procédant à la cérémonie." Des doutes s'étant élevés quant au pouvoir légal du Parlement Fédéral, aux termes de l'Acte de l'Amérique Britannique du Nord, 1867, à mettre cette Loi en vigueur, le gouvernement Fédéral porta la question devant la Cour Suprême du Canada, suivant l'Article 60 de la Loi sur la Cour Suprême, et l'on prépara en conséquence un cas dans lequel trois questions étaient posées dans la forme suivante:

1. (a) Le Parlement du Canada a-t-il le pouvoir de mettre en vigueur en tout ou en partie, le Bill n° 3 de la première session du douzième Parlement du Canada, intitulé «Loi pour amender la loi du Mariage?»

(b) Si toutes les clauses du dit Bill ne peuvent être mises en vigueur par autorité du Parlement du Canada, quelles sont celles de ces clauses qui tombent sous cette autorité?

2. La Loi de la Province de Québec rend-elle nul et sans effet, à moins qu'il ne soit contracté devant un prêtre de l'Eglise Catholique Romaine, un mariage qui autrement lierait légalement les conjoints, quand il a lieu dans cette province—

(a) entre deux catholiques romains, ou

(b) entre deux personnes dont l'une seulement est catholique romaine?

3. Si la réponse à l'une ou l'autre (a) ou (b) des deux dernières questions qui précèdent est affirmative, ou si l'on répond affirmativement aux deux, le Parlement du Canada a-t-il le pouvoir de décréter légalement que tous ces mariages; quand—

(a) ils ont été célébrés jusqu'ici, ou

(b) quand ils seront célébrés à l'avenir, seront légaux, ou lieront les conjoints?

La Cour Suprême rendit sa décision le 17 juin 1912, alors qu'aux trois questions, la majorité des cinq juges présents donnèrent une réponse négative. Le gouvernement en appela alors au Comité Judiciaire du Conseil Privé Impérial. Jugement fut rendu par le Conseil Privé, le 29 juillet 1912, et sa décision soutint celle de la majorité de la Cour Suprême du Canada. La décision finale de la Cour d'Appel est donc que le pouvoir exclusif donné aux Législatures Provinciales de faire des Lois sur la célébration du mariage, comprend le pouvoir de décréter, quant à cette célébration, des conditions qui peuvent affecter la validité du contrat.

Voyage de S. A. R. le Gouverneur Général.—Pendant les mois d'été de 1912, le Gouverneur-Général, accompagné de L. A. R. la Duchesse de Connaught et la Princesse Patricia, visitèrent les principales villes et cités du Canada, d'une côte à l'autre. Dans le

Discours du Trône, prononcé à l'ouverture du Parlement, le 21 novembre, Son Altesse Royale dit, relativement à cette visite: "Ça a été pour moi une source de profonde satisfaction de voir la prospérité presque universelle qui règne à travers le Dominion, et de constater l'esprit d'entreprise et l'énergie qui se manifestent dans le développement des riches ressources du sol."

La maladie sérieuse de S. A. R. la Duchesse de Connaught, en 1912 et en 1913, suscita la profonde sympathie du peuple canadien.

Perte du "Vapeur Titanic."—Dans le terrible désastre qui se produisit le 14 avril 1912, alors que la Vapeur "Titanic" de la Ligne "White Star" coula, après une collision avec un iceberg, un certain nombre de passagers canadiens perdirent la vie. Parmi ceux-ci, était M. Charles M. Hays, président des chemins de fer du Grand-Tronc et du Grand-Tronc Pacifique.

Nécrologie.—En 1912, la mort a enlevé deux hommes d'Etat distingués, qui ont joué un rôle important dans l'histoire politique contemporaine: M. Edward Blake et Sir Richard Cartwright.

L'Hon. Edward Blake, M.A., K.C., (né le 13 octobre 1833, décédé le 1er mars 1912, entra pour la première fois à la Chambre des Communes du Canada, comme député de West Durham, Ontario, après les élections générales de 1867. Il fut Ministre de la Justice et Procureur Général, du 1er mai 1875, au 8 juin 1877, et chef de l'Opposition, de 1880 à 1887. De 1892 à 1907, il fut député de South Longford, Irlande, à la Chambre des Communes Impériale. Retiré du Parlement Impérial, il revint à Toronto, où il mourut.

Le Très-Honorable Sir Richard John Cartwright, P.C., G.C. M.G., (né le 14 décembre 1835, mort le 21 septembre 1912, fut membre de la Chambre des Communes du Canada presque continuellement, depuis la Confédération jusqu'aux élections générales de 1911. Il fut Ministre des Finances, de 1873 à 1878, et Ministre du Commerce de 1896 à 1911. Il fut créé Chevalier Commandeur de l'Ordre de St-Michel et de St-George, en 1879, et il en fut nommé Grand-Croix en 1897, et entra au Conseil Privé Impérial en 1902. Comme Ministre du Commerce, on lui doit l'institution et l'administration du système des Rentes Viagères du Gouvernement Canadien.

Parmi les autres décès survenus en 1912, sont les suivants: 15 janvier, l'Hon. Thomas McKay de Truro, N.-E.; le 13 février, l'Hon. Frederick Andrew Lawrence, juge de la Cour Suprême, N.-E.; le 23 février, l'Hon. William Millar, d'Arichat, N.-E.; le 17 mars, l'Hon. William Ross, d'Halifax, N.-E.; le 21 mars, l'Hon. A. A. Macdonald de Charlottetown, I. du P.-E.; le 5 mai M. le juge James Pitt Maybee, Président du Bureau de la Commission des Chemins de fer; le 4 juin, l'Hon. Alphonse Desjardins, âgé de 71 ans, Ministre de la Milice et de la Défense, du 15 janvier au 1er mai 1896, et Ministre des Travaux Publics, du 1er mai 1896 au 8 juillet 1896; le 3 juillet, l'Hon. J. H. Wilson, de St. Thomas, Ont.; le 11 octobre, l'Hon. Sir Charles Moss, juge de la Cour Suprême de Justice, Ont.; le 30 octobre, l'Hon. A. C. Bell, de New-Glasgow, N.-E.;

X.—EXTRAITS DE LA GAZETTE DU CANADA.

Membres du Conseil privé.—Ont été nommés membres du conseil privé du Roi, pour le Canada, le 31 décembre: George Adam Clare, de Preston, Ont., et Samuel Barker, de Hamilton, Ont.

Nouveaux sénateurs.—Ont été nommés membres du Sénat, en 1912, le 17 octobre: Henry Corby, de Belleville, Ont.; George Gordon, de North Bay, Ont.; le 20 novembre, Nathaniel Curry, d'Amherst, N.-E.; William Dennis, d'Halifax; Edward L. Gerroir, d'Antigonish, N.-E.; William McKay, M.D., de Reserve Mines, N.-E.; Patrick C. Murphy, M.D., de Tignish, I. du P.-E.; William B. Ross, de Middleton, N.-E.

Chambre des Communes.—Les membres suivants ont été élus en 1912: le 22 février, l'hon. George P. Graham pour South Renfrew, Ont.; le 10 juin, William A. Boys, pour Simcoe, South Ontario; le 12 novembre, Pierre Joseph A. Cardin, pour Richelieu, P.Q.; le 19 novembre, Louis Coderre, pour Hochelaga, P.Q.

Ministres du Cabinet.—Le 29 octobre, l'Hon. Robert Rogers, d'Ottawa, est nommé Ministre des Travaux Publics, en remplacement de l'hon F. D. Monk, démissionnaire; l'hon. W. J. Roche, est nommé ministre de l'Intérieur, à la place de l'hon. Robert Rogers. L'hon. Louis Coderre est nommé secrétaire d'Etat, à la place de l'hon. W. J. Roche.

Nominations Judiciaires.—Le 26 juin, Campbell Lane, de Montréal, juge puîné de la Cour Supérieure de la Province de Québec, en remplacement de l'Hon. Charles Peers Davidson, nommé juge en chef de la dite cour. Le 17 octobre, Isidore Noël Belleau, C.R. de Lévis, P.Q., juge puîné de la province de Québec, pour le district judiciaire de Kamouraska, en remplacement de l'Hon. juge Cimon, transféré aux districts de Beauce et de Montmagny. Le 17 octobre, l'Hon. Ernest Cimon, juge puîné de la Cour Supérieure, de la province de Québec, transféré du district judiciaire de Kamouraska, aux district judiciaires de Beauce et de Montmagny, en remplacement de C. H. Pelletier, démissionnaire; le 18 octobre, l'Hon. Arthur Drysdale, juge puîné de la Cour Suprême de la Nouvelle-Ecosse, juge local en Amirauté de la Cour de l'Echiquier du Canada, et pour le district d'Amirauté de la Nouvelle-Ecosse, aux lieu et place de James McDonald, décédé; le 24 octobre, Alexander Casimir Galt, C.R., de Winnipeg, Manitoba, juge puîné de la Cour du Banc du Roi au Manitoba, aux lieu et place de Hugh Amos Robson, démissionnaire; John Philpot Curran, C.R., de Brandon, Manitoba, juge puîné de la Cour du Banc du Roi, au Manitoba; le 29 octobre, Frederick William Gordon Haultain, juge en chef de la Cour Suprême de Saskatchewan, avec le titre de juge en chef de Saskatchewan, aux lieu et place d'Edward Ludlow Wetmore, démissionnaire; le 1er novembre, l'Hon. Sir William Ralph Meredith, juge en chef des Plaids-Communs, juge en chef de la Cour d'Appel d'Ontario, avec le titre de juge en chef d'Ontario, aux lieu et place de l'Hon. Sir Charles Moss, décédé; l'Hon. Richard Martin Meredith, juge d'appel de la Cour d'Appel d'Ontario, juge en chef de la Division des Plaids-Communs de la Haute-Cour de Justice d'Ontario, avec le titre de Juge en chef des

DÉCORATIONS ET HONNEURS IMPÉRIAUX.

Plaids-Communs, aux lieu et place de l'Hon. Sir William Ralph Meredith, promu juge en chef d'Ontario; le 1er novembre, Frank Egerton Hodgins, C.R., de Toronto, juge de la Cour Suprême de Justice d'Ontario, et juge de la Cour d'Appel d'Ontario avec le titre de Juge d'Appel, aux lieu et place de l'Hon. Richard Martin Meredith, promu Juge en Chef des Plaids-Communs. James Leitch, C.R., de Toronto, Juge de la Cour Suprême de Justice d'Ontario, et juge de la Haute Cour de Justice d'Ontario; le 7 décembre, Louis Edmond Panneton, de Sherbrooke, P.Q., juge puîné de la Cour Supérieure de la Province de Québec, aux lieu et place de Charles Laurendeau, démissionnaire.

Commissions.—Le 1er juillet, Henry Lumley Drayton, de Toronto, Commissaire en chef du Bureau de la Commission des chemins de fer du Canada, aux lieu et place de James Pitt Maybee, décédé; 4 juillet, Richard O'Leary, de Richibucto, N.-B., l'Hon. John McLean, de Souris, I. du P.-E., S. Y. Wilson d'Halifax, N.-E., et Edward Ernest Prince, LL.D. d'Ottawa, Ont., commissaires enquêteurs et rapporteurs sur l'état et les besoins des pêcheries de coquillages des Provinces Maritimes, Edward Ernest Prince devant présider la dite Commission; le 15 octobre, William Price, J. B. E. Pelletier, de Québec, Alfred Samuel Gravel de Lévis, P.Q., membres de la corporation des Commissaires du port de Québec, William Price, président de la dite corporation, le 19 octobre, Thomas Cantley, Hugh Murray de New-Glasgow, N.-E., Daniel Sutherland, George H. McDonald et le capitaine William Fraser, de Pictou, N.-E., commissaires du Port de Pictou, aux lieu et place de John C. Reid, H. G. Ives, J. Robert Brown, W. A. McIntosh et Daniel J. Barry; le 9 novembre, Sir Joseph Pope, K.C.M.G., sous-secrétaire d'Etat, pour les Affaires Extérieures, Ernest Frederick Jarvis, assistant sous-ministre du Ministère de la Milice et de la Défense, et secrétaire du Conseil de la Milice, et Arthur G. Doughty, C.M.G., Archiviste Fédéral, Commissaires enquêteurs et rapporteurs sur l'état des registres des divers départements du Gouvernement du Canada, et le contrôle auquel ils sont soumis; le 24 décembre, William G. Ross, Farquhar Robertson et Alfred E. D. Labelle, de Montréal, commissaires du Port de Montréal, à partir du 1er janvier 1913, en remplacement de George W. Stephen, L. Eli Geoffrion, et C. C. Ballantyne, démissionnaires.

Décorations et honneurs impériaux.—Nommés chevaliers commandeurs de l'Ordre de St. Michel et de St. George (K.C.M.G.): le 14 juillet, l'Hon. Rodmond Palen Roblin, premier ministre du Manitoba; l'Hon. Richard McBride, C.R., premier ministre de la Colombie-Britannique; le 1er janvier 1913, l'Hon. Sir James Pliny Whitney, C.R., premier ministre d'Ontario. La dignité de chevalier du Royaume-Uni a été accordée aux personnes suivantes: 10 juillet, Joseph Dubuc, LL.D., B.C.L., ex-juge en chef de la Cour du Banc du Roi, au Manitoba; le 1er janvier 1913, l'Hon. Auguste Réal Angers, K.C., et John Stephen Willison, LL.D., Toronto. Nommés compagnons de l'Ordre de St. Michel et de St. Georges, (C.M.G.): le 14

EXTRAITS DE LA GAZETTE DU CANADA.

juin, John McDougald, commissaire des douanes, Ottawa, James Melville Macoun, assistant botaniste et naturaliste, arpenteur géologue, département des Mines, Ottawa; 1er janvier 1913, lieutenant-col., William Patrick Anderson, ingénieur en chef, ministère de la Marine et des Pêcheries, Ottawa; Zachary Taylor Wood, assistant commissaire, Police Royale montée du Nord-Ouest; nommés membres de l'Ordre du Service Impérial (I.S.O.): William Henry Walker, commis en chef, département des Affaires Extérieures, Ottawa.

Les personnes suivantes ont reçu la médaille du Service Impérial, en reconnaissance de leurs services longs et méritoires:

Le 8 juillet, Napoléon Casault, messenger, département de la Milice et de la Défense, Canada; Ubald Chartrand, gardien-chef du pénitencier de St-Vincent de Paul, ministère de la Justice, Canada; William Cormier, gardien de phare, Ile Amherst, P.Q.; Andrew Dick, gardien de phare, Point Porphyry, Ontario; John Little, gardien de pont, canal Rideau; James Luther, garde au pénitencier de Dorchester, ministère de la Justice, Canada; James Nicholson, facteur, London, Canada; George Nunn, gardien de phare, Sydney Bar, Sydney, N.-E.; William Ormond Pearson, maître d'écluses, canal Rideau, Canada.

Nominations officielles.—19 août, William Henry Walker, B.A., I.S.O., commis-chef, Ministère des Affaires Extérieures, nommé Assistant-sous-ministre avec le titre de "Assistant sous-secrétaire d'Etat, pour les Affaires Extérieures"; le 6 novembre, le Lieut. Hon. G. E. Boscawen, Artillerie Royale de campagne, nommé Aide de camp du Feld-Maréchal S. A. R. le Gouverneur-Général; le 25 novembre, le capitaine H. St. G. Lindsay, d'Ottawa, nommé commissaire des naufrages au Ministère de la Marine et des Pêcheries, à partir du 1er juin 1912, aux lieu et place du capitaine L. A. Demers, démissionnaire; le 17 décembre, Lawrence Fortescue, I.O.S., nommé contrôleur de la Police Royale montée du Nord-Ouest, avec le rang de sous-chef de département, en remplacement de Frederick White, C.M.G., démissionnaire; le 6 février 1913, Lyndwoode C. Pereira, nommé secrétaire du Ministère de l'Intérieur, à partir du 1er décembre 1912, en remplacement de P. G. Keyes, mis à la retraite; Frank Nelson, B.A., nommé sous-secrétaire du Ministère de l'Intérieur, en remplacement de L. C. Pereira, nommé Secrétaire du Ministère.

Jour d'Actions de Grâce Générales.—Le lundi 28 octobre 1912, fut observé comme jour d'Actions de Grâce générales envers le Dieu Tout-Puissant, pour la récolte abondante et les autres bienfaits dont a été favorisé le Canada, pendant l'année.

INDEX.

	PAGE.		PAGE.
Accise, revenus, 1908-12.....	374	Assurances—	
— Taxes, recettes, 1901-12.....	356	— Incendie, Cies américaines et autres, 1911, 1912.....	403
Acier, primes sur.....	297	— Incendie, Cies anglaises, 1911, 1912.....	402
Action de grâces, jour d'.....	462	— Incendie, Cies canadiennes, 1911-12.....	402
Administration, statistiques.....	417	— Incendie, Cies canadiennes et autres, actif, 1907-12.....	406, 407
Agricole, Loi sur l'instruction.....	454	— Incendie, Cies canadiennes et autres, revenus et dépenses, 1907-11.....	408
Agricoles, produits, exportés, par quantités et valeurs, 1908-12.....	150	— Incendie, total des affaires des Cies, 1869-1912.....	404
— Exportés, par valeurs.....	102	— Incendie et autres, passif des Cies, 1907-1911.....	407
— Exportés, classés comme produits manufacturés.....	272	— Incendie, pertes payées, 1869-1912.....	404
— Importés dans le Roy.-Uni, par quantités et valeurs.....	290-91	— Incendie, primes reçues, 1869 1912.....	404
— Importés, par quantités et valeurs.....	166, 194, 220, 248	— Incendie, primes reçues et pertes payées, 1878-1911.....	405
— Importés, classés comme produits manufacturés.....	275	— Responsabilité des patrons, 1911.....	416
— Saison de 1912.....	58-61	— Taux de mortalité au Canada, 1908-1911.....	410
Agriculture, aide à l', Loi sur.....	452	— Transit, 1911.....	416
— Statistiques.....	58-62	— Toutes Cies, actif 1907-11.....	411
Alberta, gouv., recettes et dépenses du.....	380	Assurances, vie, Cies, 1907-11.....	409-415
Alfalfa, superficie, rendement et valeur.....	59	— Vie, Cies américaines, actif, 1907-1911.....	411
Amendes, confiscations et saisies, 1901-12.....	358	— Vie, Cies américaines, passif, 1907-1911.....	412
Amiante, voir «Asbeste».....		— Vie, Cies anglaises, actif, 1907-11.....	411
Amortissement, fonds d'.....	364, 366, 369	— Vie, Cies anglaises, passif, 1907-11.....	412
Animale, produits de l'industrie, exportés, par quantités et valeurs, 1908-12.....	168, 196, 222	— Vie, Cies canadiennes, actif, 1907-1911.....	411
— Exportés, par valeur, 1868-1912..	102	— Vie, Cies canadiennes, passif, 1907-1911.....	412
— Classés comme produits manufacturés, 1908-12.....	272	— Vie, dépenses, 1907-11.....	413
— Importés, par quant. et val.....	168	— Vie, recettes, 1907-11.....	413
— Importés, classés com. produits manuf., 1908-12.....	275	— Vie, obligations, 1907-11.....	412
— Importés au Roy.-Uni, par quantités et valeurs, 1911-12.....	290	— Vie, Cies à répartition.....	415
Anthracite, import., 1901-12.....	283	— Actif, 1907-11.....	415
Antilles, commission Royale sur les relations commerciales entre le Canada et les.....	454	— Dépenses, 1907-11.....	415
— Convention commerciale avec les.....	454, 455	— Recettes, 1907-11.....	415
— Exportations aux, 1910-12.....	282	— Passif, 1907-11.....	415
— Exportations aux, 1912.....	278, 280	— Vie, Cies primes encaissées, 1901 2	414
— Importations ven. des, 1910-12.....	282	— Dans toutes les Cies, 1901-12.....	414
— Importations venant des, 1912.....	280, 281	— Dans les Cies américaines.....	414
Archibald, W. P., du système de libération conditionnelle.....	446	— Dans les Cies britanniques.....	414
Argent produit dans Ontario.....	80	— Dans les Cies canadiennes.....	414
— Quant. et val., 1908-12.....	78	— Vie, au Canada, 1901-12.....	409-410
Arpentage géologique, coût de l', 1901-12.....	361	— Polices émises et expirées, 1907-11.....	409
Asbeste, quantité et val., 1908-12.....	79	— Montant net en vigueur, 1901-12.....	414
Asbeste, quantité et val., 1908-12.....	79	— Nouvelles émises, 1907-11.....	410
Assurances, statistiques.....	400-417	— Toutes autres que vie et incendie, 1911.....	416, 417
— Accidents, 1911.....	416	— Actif des Cies canadiennes, 1911..	416
— Automobile, 1911.....	416	— Actif des autres Cies, 1911.....	417
— Garantie d'affaires, 1911.....	416	— Dépenses des Cies canadiennes, 1911.....	417
— Grêle, 1911.....	416	— Dépenses des autres Cies, 1911.....	417
— Incendie, montant des risques, 1869, 1912.....	405	— Recettes des Cies canadiennes, 1911.....	416
— Incendie, opérations au Canada, 1911, avec totaux pour 1912.....	402, 403	— Recettes des autres Cies.....	417
		— Obligations des Cies canadiennes, 1911.....	416
		— Obligations des autres Cies, 1911.....	417
		— Vols avec effraction, 1911.....	416
		Avoine, superficie, rendement et valeur.....	58

	PAGE.	Canaux—	PAGE.
Banques, Loi des.....	454	—coût de l'agrandissement des,	
— et opérations des statistiques.....	381	1868-1912.....	331
— Actif des, 1868-1912.....	384	— coût de la construction des, 1868-	
— Actif en prêts sur demandes et à		1912.....	331
courte échéance, 1912.....	382	— Dépenses sur les, 1868-1912.....	330
Banques, actif en billets du Domi-		— Revenus des, 1868-1912.....	330
nion, 1912.....	382	— statistiques des.....	323-331
— Actif en espèces, 1912.....	382	— tonnage et trafic des bâtiments	
— Actif en espèces, 1908-12.....	386	passant sur les, et classes des	
— Actif, détail de l', 1908-12.....	386	produits transportés, 1911-12....	325
— Billets en circulation, 1868, 1912..	384	— trafic sur les, pendant la saison de	
— Capital versé, 1868-1912.....	384	navigation, 1912.....	324-325
— Chambre des compensations,		De ports canad. à ports canad....	324-35
1901-12.....	388	De ports canad. à ports des E.-U. 324-25	
— Circulation moyenne des billets,		De ports des E.-U. à ports Can. 324-25	
par périodes quinquennales, 1874-		De ports des E.-U. à ports des	
1912.....	389	E.-U.....	324-25
— Circulation des billets du Domi-		Caoutchouc, import., 1901-12....	287
nion.....	388	Cartwright, mort du T. Hon. Sir. R.	459
— Dépôts, 1868-1912.....	384	Chambre des Communes.....	417
— Dépôts faits par le public, 1912....	383	— Nouveaux membres, 1912.....	460
— Dépôts faits par le public, 1901-12	385	— Représentation à la.....	417-420
— Emission et rachat de billets du		Chanvre brut, import. de 1901-12....	287
Dominion, 1878-1912.....	390	Charbon bitumineux, import. de	
— Escompte, 1901-12.....	384	de 1901-1912.....	287
— Escompte au publ.c, 1868-1912....	384	— Exportations, de 1901-12.....	277
— Faillites de, au Canada, 1868-1910	394	— Grèves de mineurs de.....	350
— Passif des, 1868-1912.....	384	— Production p. prov., 1908-12.....	29
— Passif, détails du, 1908-12.....	387	— Quantité et val. 1908. 12.....	79
— Passif en dépôts faits par parti-		Chartes d'incorporation.....	434
culiers, 1912.....	383	Chemins de fer, statistiques.....	301-318
— Passif en billets en circulation,		— Electriques.....	318-320
1912.....	383	Capital.....	318-319
— Passif en capital versé, 1912.....	383	Dépenses d'exploitation.....	319-320
— Passif en fonds de repos ou de		Dépenses d'exploitation, 1912....	319-320
réserve, 1912.....	383	Longueur de voies et matériel,	
— Prêts courants au Canada, 1912....	382	1910-12.....	319-320
— Caisses d'épargne du gouverne-		Milles en exploitation, 1912.....	319-320
ment fédéral, 1868-1912.....	392	Passif du capital.....	319-320
— Caisses d'épargne postales.....	391	Personnes blessées ou tuées,	
— Caisses d'épargne postales, total		1894-1912.....	320
de leurs opérations.....	393	Recettes, 1912.....	319-320
Berdeaux, quant. et val., 1911.....	65	— Du Gouvernement.....	302, 312-13
Bateaux à vapeur, inspection des,		Construction et coût, avant la	
coût de l', 1901-12.....	363	Confédération, jusqu'à 1912..	312
Bêtes à cornes, nombre des, 1908-12		Construction, capital, dépenses,	
— nombre au Canada.....	61	1912.....	314
Betterave à sucre, superficie, rende-		Frais d'exploitation, 1868, 1912.	313
ment et valeur.....	59	Recettes, avec surplus ou dé-	
Beurre, production au Canada....	61-62	ficit, 1868-1912.....	313
Bière, consommation annuelle par		— à vapeur.....	301-318
tête, 1869-1912.....	376	Canadian Northern Ry.....	303-4
— Droits payés par tête, sur la, 1869-		Canadian Pacific Ry.....	303
1912.....	376	Capital engagé.....	302-6
Billets du Dominion, circulation		Capital engagé 1912.....	307
mensuelle, 1884-1912.....	388	Dépenses d'exploitation, 1875-	
Biologique, bureau, loi sur le.....	452	1912.....	310
Blake, hon. E., mort de l'.....	453	Dépenses d'exploitation, dis-	
Blé, superficie, rendement et valeur	58	tribution des, 1910-12.....	310
Blé d'Inde, superficie, rendement et		Dépenses d'exploitation, par	
valeur.....	59	mille de ligne, 1907-12.....	311
Bois de pulpe, voir "Pulpe"		Dépenses d'exploitation.....	319-320
Bois de sciage, quantité et valeur,		Employés.....	316
1911.....	65	— Salaires et gages, 1908-12....	316
Bradstreet, statistiques des faillites		En opération, 1835-1912.....	305
commerciales, 1911-12.....	399	Fret transporté, 1908-12.....	315
Brevets et droits d'auteur.....	300-301	G. T. P. Ry.....	303
— et marques de commerce, Divi-		Longueur en milles, 1835-1912....	305
sion des.....	301	— par province, 1907-12.....	305
Câbles, longueur des lignes de.....	339-340	— et matériel roulant, 1908-12..	314
Caisses d'épargne, voir "Banques"		Milles en opération, 1875-1912..	310
Canadian Northern Ry. System.....	303-4	Milles en opération, 1907-12....	314
Canadian Pacific Railway.....	303	Milles en opération, nombre	
Canaux canadiens, système des.....	322-33	des, 1912.....	307-10
		National Transcontinental Ry.	302-3

	PAGE.		PAGE.
Chemins de fer—		Commerce—	
Passagers et fret, statistiques,	310	— Export. de produits domestiques	100
1875-1912.....		et étrangers, par valeur, 1868-	
Chemins de fer à vapeur, statistiques.	201-319	1912.....	
— Personnes tuées ou blessées,	317-8	— Export. par classes, de produits	106-165
1888-1912.....		domestiques, par quantité et	
— Proportion des dépenses aux	310	valeur, 1908-12.....	
recettes, 1875-1912.....		— Export. de produits domestiques	104
— Recettes, 1907-12.....	311	par valeur, dans l'Empire Bri-	
par mille de voie, 1907-12....	311	tannique, 1908-12.....	
1912.....	307-9	— Export. de produits domestiques	104
— Totales, 1875-1912.....	310	par valeur, aux pays étrangers	
— Salaires et gages, division des	316	1908-12.....	
1808-1912.....		— Export. par classes, de prod. do-	104
— Subsidés payés, 1912.....	311	mestiques, par quantité et va-	
— Subventions, détail des, 1912.	311	leur—	
par les gouvernem. et les mu-		Au Royaume-Uni.....	106-119
nicipalités.....	303	Aux Etat-Unis.....	120-135
Avant 1875-1912.....	313	Aux autres pays.....	136-149
— Sous forme de garanties par les		A tous pays.....	150-165
gouver. féd. et provin.....	311	— Exportations. Produits forestiers	
Depuis 1876.....	312	par valeur, 1868-1912.....	102
Payées, 1912.....	310	Valeur de ces export. au Roy.-Uni,	
En terres, 1912.....	312	1868-1912.....	102
Chevalerie, ordres de, conférés.....	461	Valeur de ces export. aux E.-U.,	102
Chevaux, nombre des, 1908-12.....	61	1868-1912.....	
Chinoise, immigration.....	42-47	Valeur de ces export. aux autres	102
Cigares retirés d'entrepot pour la		pays, 1868-1912.....	
consommation, 1870-1912.....	375	Valeur de ces export. totales,	102
Ciment, importation du, de Port-		1868-1912.....	
land, 1898-1912.....	283	— Export. par valeur, qu'on peut	
Ciment, quantité et val. 1908-12.....	79	classer comme produits manu-	272
Cités, population des..... 9, 10, 25, 27		facturés, 1908-12.....	
Civil, gouvernemt., coût du, 1901-12.	360-365	— Exportations, par valeur, au	
Climat et météorologie.....	48-57	Roy.-Uni, aux E.-U., et aux	
Coats, R. H., rapport sur les prix.....	350	autres pays, pouvant être clas-	
Cochons, nombre des, 1908-12.....	61	sées com. produits manuf.,	273
Colis postaux, taux des, réduits pour		1908-12.....	
Terre-Neuve et Nouv.-Zélande....	343-4	— Exportations de produits des pê-	102
Colombie-Britannique, recettes et		cheries, par valeur, 1868-1912..	
dépenses dugouv. de, 1911.....	381	— Export., valeur des, au Roy.-Uni,	102
— Production minérale, en 1912.....	81	1868-1912.....	
Commerce du Canada—		— Export., valeur des, aux E.-U., 1868-	102
— Animaux et leurs produits, export.		1912.....	
par valeur, 1868-1912.....	102	— Export., valeur des, aux autres	102
Val. des export. au Roy.-Uni, 1868-		pays, 1868-1912.....	
1912.....	102	— Export. totales, 1868-1912.....	102
Val. des export. aux E.-Unis,		— Importations, des Antilles, 1912.	280-281
1868-1912.....	102	— Importations, des Antilles, 1910-	282
Val. des export., autres pays, 1868-		1912.....	
1912.....	102	— Import. canadiennes, par quantité	166-271
Val. des export. totales, 1868-1912	102	et valeur.....	
— Exportat. aux Antilles, 1912.....	277-80	— Import. de charbon anthracite et	
Exportat. aux Antilles, 1910-12....	252	bitumineux, 1901-12.....	283
Export. de bois de pulpe, 1911-12..	276	— Import. de ciment de Portland,	283
Exportat. de charbon, 1901-12....	277	1898-1912.....	
Commerce—		— Import. de march. canadiennes,	
— Export. Import. et droits perçus		par les E.-U., de pays étrangers,	289
par province, 1912.....	288	valeur des, 1911-12.....	
— Export. Droits perçus sur, 1868-		— Import. de matières brutes, pour	
1912.....	100	consom. locale, 1901-12.....	286-7
— Export. de marchandises du Ca-		Chanvre non ouvré.....	287
nada, par les E.-U., à des pays		Chiffons de tout genre.....	286
étrangers, 1911-12, valeur des....	289	Gutta-percha, caoutchouc... ..	287
— Export. au Roy.-U., aux E.-U., et		Laine.....	287
autres pays, de produits can.,		Mais à balais.....	286
1868-1913.....	95-96	Peau vertes, cornes, peaux	
— Export. de monnaies et lingots,		crués.....	286
1868-1912.....	100	Sucre brut.....	286
— Export. de poisson, 1901-12.....	276	Tabac.....	286
— Export. du poisson par principaux		— Import. de monnaies et lingots,	
pays, 1911, 12.....	277	par valeur, 1908-12.....	101
— Export. de produits can, par prin-		— Importations de poisson, 1901-12.	276
cipaux ports, valeur des, 1912....	288	— Import. pour consommation, par	
		valeur, 1868-1912.....	101

Commercé.	PAGE.	Commercé.	PAGE.
— Import. de tous pays, par valeur, 1868-1912.....	101	Val. des export. totales, 1868-1912.....	103
— Exemptes de droits, 1868-1912	101	— Produits manufacturés, exportés, par valeur, 1868-1912.....	103
— Droits perçus sur, 1868-1912..	101	Val. des export. au R.-U., 1868-1912.....	103
— Import. des E.-U., par quantité et valeur, par classes, 1908-12..	194, 219	Val. des export. aux E.-U., 1868-1912.....	103
— Droits p.c. sur import. impos. venant des E.-U., 1868-1912	284	Val. des export. aux autres pays, 1868-1912.....	103
— Importations au Roy.-Uni, 1911-1912.....	290	Val. des export. totales, 1868-1912.....	103
— Import. du Roy.-Uni, en quantités et valeurs, par classes, 1908-12..	193	— Produits minéraux exportés, par valeur, 1868-1912.....	103
— Droits p.c. sur import. imposa. venant du R.-U., 1868-1912	284	— Produits minéraux, val. des exportations au R.-Uni, 1868-1912	103
— Import. des autres pays que le R.-U. et les E.-U., en quantité et valeur par classes, 1908-12..	220-245	— Aux Etats-Unis, 1868-1912..	103
— Import. au R.-U., par valeur, impossibles, 1868-1913.....	98	— Aux autres pays, 1868-1912..	103
— Import. au R.-U., de produits agricoles et animaux, 1911-12..	290-91	— Total x, 1868-1912.....	103
— Import., par valeur, venant de l'Empire Britannique, 1908-12	105	— Statistiques du.....	91-301
— Venant des pays étrangers, 1908-12.....	105	— Tarif général, importations sous le, 1909-12.....	286-287
— Import. de tous pays, en quant. et en val., par classes, 1908-12..	246-71	— Tarif préférentiel, importations sous le, 1909-12.....	286-287
— Import. totales, par valeur, impossibles, 1868-1912.....	101	— Tarif de surtaxe, importations sous le, 1909-12.....	286-287
— Import. totales, droits perçus sur, 1868-1912.....	101	— Total du Canada, 1868-1913.....	94
— Import. totales, par valeur, exemptes de droits.....	101	— Total du Canada, 1912-13.....	91
— Import. par valeurs, impossibles et exemptes de droits, 1868, 1912	101	— Total du Canada, par pays, 1912..	99
— Import., droits perçus sur ces, 1868-1912.....	101	— Total du Canada, par pays, 1912, qu'on peut classer comme produits manufact., 1908-12.....	274
— Industrie animale, import. au Roy.-Uni, 1911-12.....	290-91	— Du commerce can. venant du Roy.-Uni et des E.-U., qu'on peut classer comme produits manufact., 1908-12	275
— Marques de commerce, division des.....	301	— Du commerce canad. venant du R.-U., des E.-U. et d'autres pays, pour consomm. domestique.....	97-98
— Moyenne des droits sur importations impossibles, 1868-1912..	285	— Valeur de march. entrées pour consommation, à certains ports, 1912.....	288
— Moyenne des droits sur import. venant du Roy.-Uni.....	285	Commerciale, convention avec les Antilles.....	454-456
— Sur import. venant des E.-U., 1868-1912.....	285	Commerciales, unions, membres des Commissaires, nomination de.....	461
— Sur import. totales, 1868-1912	285	Commission Royale, sur les relations commerciales entre le Canada et les Antilles.....	454
— Produits agricoles exportés, par valeur, en périodes de 5 ans, 1868-1912.....	102	Communes, chambre des.....	417-421
— Valeur des export. au Roy.-Uni, 1868-1912.....	102	— Nouveaux membres.....	460
— Aux Etats-Unis, 1868-1912.....	102	— Représentation à la.....	417-421
— Aux autres pays, 1868-1912..	102	Communication, transports et.....	301-47
— des export. totales, 1912.....	102	Compensations aux seigneurs, passif, 1867-1912.....	370
— Importés au Roy.-Uni, 1901-1912.	290-291	Comptes publics, statistiques des.....	355-73
— Produits canadiens, valeur des exportations des, 1868-1912.....	100	Comptes publics divers..358, 361, 364, 369, 371	
— Val. des export. au R.-U., 1868-1912.....	103	Confiscations, recettes provenant des, 1901-12.....	358
— Val. des export. aux E.-U., 1868-1912.....	102	Connaught, S. A. R. le duc de.....	458
— Val. des export. aux autres pays, 1868-1912.....	103	— S. A. R. la duchesse de, maladie de.....	459
— Val. des export. totales, 1868-1912.....	103	Conseillers privés.....	460
— Produits divers, exportations par valeur, 1868-1912.....	103	Consolidés, fonds.....	355
— Val. des export. au R.-U., 1868-1912.....	103	— Dépenses, 1910-13.....	356
— Val. des export. aux E.-U., 1868-1912.....	103	— Dépenses, 1868-1912.....	363
— Val. des export. aux autres pays, 1868-1912.....	103	— Détails des, 1901-12.....	359-362
		— Recettes, 1910-13.....	356
		— Recettes, 1868-1912.....	357-366
		— Recettes détails des, 1901-12.....	357-8
		— Surplus, 1910-13.....	356
		— Surplus, 1868-1912.....	357

	PAGE.		PAGE.
Consolidée, dette, payable à Londres et au Canada, le 31 mars 1912.	372	Douane—	
Construction, sociétés de, statistiques des.	395-99	— Recettes des taxes de, 1901-12.	358
Cordage, primes payées aux cîes de..	300	Droits par tête, payés sur les spiritueux, le vin, la bière et le tabac, 1869-1912.	376
— Quantité fabriquée.	300	Droits d'auteur et brevets.	300-301
Cornes, importations de, 1901-12.	286	— Division des.	301
Côtes, service des, coût du, 1901-12.	362	Droits de douane, suivant convention entre le Canada et les Antilles.	455
Coton, laine de, importations de, 1901-12.	287	Eaux superficie des, au Canada.	1
Coût de la vie.	354	Electricité, recettes d'inspection, 1901-12.	358
Criminelles, statistiques—	439-449	Electriques, Cîes de lumière, enregistrées, 1911-12.	436
— Occupation, état-civil, lieu de naissance, etc., de détenus.	444-5	— Chemins de fer.	318-320
— Pénitenciers.	446-449	Élévateurs de grain.	292-293
— Accusations, condamnations et acquittements.	440	Energie électrique, exportée et produite pour consommation locale, 1912.	436
— Compilation des.	429	Enfants, immigration des, au Canada	42, 46
— Condamnations pour délits relevant du jury.	440-1	Escompte, recettes d', compte du fonds consolidé, 1901-12.	359
— Condamnations et sentences pour tous délits.	441-443	Etat civil de la population.	21
— Jeunes criminels condamnés pour délits relevant du jury.	443-4	Etats-Unis, commerce avec les, 1912-13.	91
Cuivre rouge, quantité et valeur, 1908-12.	79	Evénements principaux de l'année.	451-459
Décès survenus durant l'année.	458	Expéditions de grain, 1911-12.	296-7-331-338
Décorations impériales.	461-62	Expéditions.—Statistiques.	296-7
Décret «Ne Temere».	458	— Vaisseaux, nombre et tonnage enregistrés au Canada, 1908-11.	337
Défense—voir: Milice et service naval.—		— Navigation océanique et intérieure, ports canadiens, (entrées et sorties) 1907-12.	334
Déficit dans les recettes, 1876-97.	357	— Ports canadiens (entrées et sorties) 1912.	331
Denrées, prix des.	350-354	— Entrées et sorties (par contrée) 1912.	332
Densité de la population.	2	— Ports canadiens (entrées et sorties) 1901-12.	334
Département du Travail.	349	— Ports canadiens (entrées et sorties) 1912.	333
Dépenses imputables au capital, 1868, 1912.	365	— Expéditions de vaisseaux employés dans le cabotage, au Canada, 1908-12.	335
— Imputables au fonds consolidé, 1868-1912.	363-365	— Naufrages et accidents, 1870-1912.	338
— Pour la perception du revenu, 1868-1912.	364	— Vaisseaux construits et enregistrés au Canada, 1901-12.	337
— Pour primes, escompte et échange, 1901-12.	359	— Vaisseaux canadiens et américains naviguant sur rivières et lacs limitrophes, 1908-1912.	336
— Pour subventions aux chemins de fer, 1884-1912.	365	— Vaisseaux vendus à d'autres pays, 1901-12.	336
— Du Canada, 1868-1912.	367	Exportations, voir: Commerce.	
— Par tête de population, 1871-1913.	365	Extensions des frontières, Loi sur.	1, 451
— d'une famille.	354	Faillites commerciales, 1911-12.	460
Déportation d'émigrants non-désirables.	44	— de banques, 1868-1910.	394
Dessins industriels.	301	Fer en guse, quantité et valeur, 1908-12.	79
Détail, prix de, des denrées.	354	— Hauts-fourneaux au Canada, 1912.	81
Détenus, voir: Statistiques criminelles, et pénitenciers.		— Primes sur le.	297
Dette du Canada, statistiques.	368-72	Fèves, superficie, rendement et val.	59
— Actif de la, 1867-1912.	368	Ficelle d'engerbage, primes sur.	299
— Comptes augmentant la, 1868-1912.	364	— Quantité fabriquée.	300
— Consolidée, 1867-1912.	370	Finances, statistiques.	355-417
— Consolidée, payable à Londres et au Canada, le 31 mars 1912.	372	Foin, superficie, rendement et valeur	59
— Fonds d'amortissement.	369	Fonds d'amortissement.	363, 66, 69
— Intérêt sur la, 1868-1912.	368	Forêts, arbres des, du Canada.	64
— Nette, 1867-1912.	368	— Bois servant à la fabrication de la pulpe, 1911-12.	65, 66
— Intérêt sur placement, 1868-1912.	368	— Canadiennes, superficies des.	63
Disputes industrielles.	349-350		
Distillation, statistiques, 1908-12.	374		
Divorce au Canada, 1868-1912.	450		
Dominion, passif du, 1867-1912.	370		
— Parlements du, 1867-1913.	422		
— Provinces originales du.	417		
— Steamers du, recettes, 1901-12.	358		
Douane, droits de, suivant convention entre le Canada et les Antilles.	455		

Forêts—	PAGE.	Immigration—	PAGE.
— Produits des, statistiques.....	227, 252, 253	— Des États-Unis.....	40-44
63-67, 110-113, 124-127, 140-143,		— Refus d'immigrants aux ports	
154-157, 170-173, 200, 201, 225.	65	océaniques.....	44
Bardeaux.....	65	— Sexe, occupation et destination	
Bois de sciage, quantité et va-		des arrivants, 1911-12.....	45
leur, 1911.....	65	Immigrants et demandes pour re-	
— Exportations par quantité et va-		tenir leurs services.....	46
leur, 1908-12.....	106-165	Importation—voir: Commerce....	
— Export. par valeur, 1868-1912..	103, 104	Incorporation, chartes d'.....	435
— Export., par produits classés comme		Industrie—voir: Manufactures ..	
produits manufacturés.....	272-273	Industrie laitière au Canada.....	61-62
— Importations de produits classifiés		Inspection du grain—	
comme produits manufact.,	274-275	— Des bateaux à vapeur, coût de l',	
1908-12.....	274-275	1901-12.....	363
— Importations par quantité et va-		Institutions scientifiques, coût des,	
leur, 1908-12.....	170-270	1901-12.....	363
— Lattes, quantité et valeur, 1911..	65	International Railway.....	303
— Pieds cubiques de bois coupé,		Intérieur, revenu de l', statistiques.	375
1911-12.....	65	Jeunes délinquants, Loi des.....	435
— Pulpe et bois de pulpe, 1911-12..	64-66	Judiciaires, nominations.....	460-461
— Traverses et poteaux, 1911-12....	67	Juges, Loi des, amendements à la...	453
— Valeur, 1911-12.....	64	Justice, administration de la.....	361
Forestières, réserves.....	63	"King Edward," boîtes postales...	344
Fournures, importat., 1901-12.....	286		
Fromage et beurre, au Canada.....	61-62	Laine brute, import., 1901-12.....	287
Frontières provinciales, extension des	1, 451	Laine de coton, importation de, 1901-	
— Loi sur extension des.....	1, 451	12.....	287
Gaz, inspection et timbres de loi,		Lait condensé, production du.....	62
recettes, 1901-12.....	358	Laitière, industrie au Canada.....	61-64
Géologique, coût de l'arpentage,		Lattes, quantités et valeur, 1911....	65
1901-12.....	364	Législation, coût de la, 1901-12....	362
Gouvernements provinciaux, recettes		— Coût de la, 1911-12.....	451-453
et dépenses, 1911-12.....	377-81	— Coût de la, 1911-13.....	453-456
— Revenus, 1911-12.....	377	Lettres, nombre des, envoyées au	
— Subsidés et autres paiements aux,		Canada, 1868-1912.....	345
1908-12.....	372	Libérations conditionnelles, système	
Gouverneurs généraux du Canada,		des.....	446
1867-1913.....	421	Lieutenants-gouverneurs des prov.	
Grains—division d'inspection.....	294-96	1867-1913.....	431-432
— Elévateurs de, nombre et contenance	292-293	Lin, graine de, superficie, rendement	
— Expéditions, 1911-12.....	296-297	et valeur.....	58
Par vaisseaux ou entièrement		Lockouts, 1912.....	349-350
par voie ferrée, 1911-12.....	297	Logements et familles du Canada...	21
Par vaisseaux, de Fort-William		Loi canadienne sur les grains.....	291, 451, 452
et Port-Arthur, 1911-12.....	296	— sur la Tempérance, au Canada...	435
— Inspection.....	294-296	— timbres de, recettes des, 1901-12	358
— Inspection des, 1910-12.....	294-295	Lois diverses du Parlement.....	453
— Inspection des, 1911-12.....	296	— du Parlement.....	451-457
— Loi sur les, au Canada.....	291	Lumière électrique, cibles enregistrées	
— Mélangés, superficie, rendement		de, 1911-12.....	436
et valeur.....	58	Luzerne, superficie, rendement et	
— Statistiques.....	291-297	valeur.....	59
Graine de lin, voir: Lin.		Maïs, superficie, rendement et val.	59
Grèves de mineurs de charbon.....	350	Malles et paquebots, coût des sub-	
Grèves d'ouvriers.....	345-350	ventions aux, 1901-12.....	362
Gros, prix du, des denrées.....	350-351	Malt, liqueur de, recettes de l'Ac-	
Hauts-fourneaux, au Canada, 1912.	81	cise sur la, 1908-12.....	374
Hays, C. M., mort de.....	459	— sorti d'entrepôt pour consommation,	
Homesteads, inscriptions de.....	433-435	1868-1912.....	375
Honneurs et décorations.....	461	Manille, fibre de, primes sur la.....	298-300
Immigration, statistiques.....	40-47	Manitoba, extension des frontières du	1, 451
— Arrivés au ports océaniques et		— Gouvernement, recettes et dé-	
intérieurs, 1908-13.....	43	penses, 1911.....	379
— Chinoise.....	42-47	Manufactures, statistiques.....	51-91
— Déportations, après admission....	44	103, 112-117, 126-133, 142-147, 156-163,	
— D'enfants du Roy.-Uni.....	42-46	172-191, 200-217, 228-243, 252-269, 271	
		— Exportations, classifiées comme	
		produits des, 1908-12....	272-275

Manufactures—	PAGE.		PAGE.
— Export. par quantité et valeur, 1908-12.....	112, 126, 142, 156	Navets, superficie, rendement et valeur.....	59
— Export. par valeur, 1868-1912...	103	Navires—voir: Expéditions.	
— Import. classifiées comme produits des, 1908-12, 112, 200, 226, 252		— Fédéraux à vapeur, recettes des, 1901-12.....	358
— Résultats du recensement des, en 1910.....	81-91	— transatlantiques, service des— voir: Transatlantiques.....	
Marbre de Bancroft, carrières de.....	80	Nécrologie.....	459
Marchandises, voir: Commerce.....		“Ne Temere,” Décret.....	458
Mariages, taux des, au Canada.....	38-39	Nominations officielles.....	462
Marine, voir: Expéditions.		— judiciaires.....	460
— Hopitaux de la, coût des, 1901-1912	362	Nouveau-Brunswick, recettes et dépenses, 1911.....	378
— Marques sur le bois.....	301	Nouvelle-Ecosse, gouvernement recettes et dépenses, 1912.....	377
— Marcheurs de bois, honoraires des, 1901-12.....	358	— Production minérale, 1912.....	80
Messageries—C ^{ies} de.....	321-323	Nouvelle-Zélande, taux réduits sur colis postaux.....	344
— Capital des.....	321		
— Dépenses d'exploitation.....	322	Obituaire	459
— Longueur des lignes en exploitation, 1911-12.....	321	Obligations du Canada, 1867-1912....	370-371
— Privilèges, valeur des 1911-12....	322	Officielles, nominations.....	462
— Recettes des, 1911-12.....	323	Ontario, extension des frontières....	1, 451
— Valeurs financières des, 1911, 1912	321	— Gouvernement, recettes et dépenses.....	379
Métaux—voir: Minéraux.....		— Production minérale.....	80
Météorologie.....	48-57	Or, production de l', dans Ontario..	80
Milice, statistiques.....	438-439	— Quantité et valeur de l', 1862-1912.....	76-78
— Dépenses et recettes, 1908-12....	437-438	Ordres de chevalerie, conférés.....	461
— Officiers et hommes exercés, 1908-12.....	437	Orge, superficie, rendement et valeur.....	58
Minéraux—Exportations de charbon, 1901-12.....	277	Origines de la population.....	26-27
— Export. de produits minéraux par quantité et valeur, 1908-12.....	116		
	132, 148, 162	Pacifique Canadien, chemin de fer du	303
— Export. de produits minéraux classifiées comme produits manufacturés, 1908-12.....	272-273	Parlementaire, législation.....	451-458
— Importations d'antracite et de charbon bitumineux, 1901-12....	283	— Représentation.....	417-421
— Importations de ciment de Portland, et droits perçus, 1898-1812.....	283	Parlements Fédéraux, 1867-1913....	422
— Import. de produits miniers par quantités et valeur, 1908-1912	190,	Passif du Dominion, 1867-1912....	390
	216, 242, 268	Patricia, nouveau district de.....	1
— Production minérale, par province, 1862-1912.....	76	Peaux vertes, importations de 1901-12.....	286
— Production minérale du Canada, 1911-12.....	75	Pêcheries et Poisson, au Canada, expor. et import. 1901-12.....	276
— Production des, en Colombie-Britannique, 1912.....	80	— coût.....	360
— du Canada.....	74-81	— Export. par principaux pays, 1911-12.....	277
— en Nouvelle-Ecosse, 1912.....	80	— Export. par principaux pays, par quantité et valeur, 1908-12....	110, 122
— dans Ontario, 1912.....	80		138, 152
— dans la prov. de Québec, 1912....	80	Pêcheries—Export. par valeur, 1868-1912.....	102
— Exportations par valeur, 1868-1912.....	103	— Export. de produits classifiés comme produits manufacturés, 1908-12.....	273
— Statistiques, .. 73, 81, 103, 116, 165, 190, .. 271, 272-275		— Importations, par quantité et val. 1908-12.....	170, 198, 224, 250
Ministères Fédéraux du Canada, 1867-1913.....	423-443	— Import. de produits classifiés comme articles manufacturés, 1908-1912.....	274
Ministres, nouveaux, 1912.....	460	— Import. de produits imposab. et exempts de droits, 1901-12....	276
Monnaie Royale, pièces frappées à la 1909-12.....	372	— Marchés de poisson frais.....	70
Mortalité, taux de la, au Canada.....	37-39	— Navires et bateaux, nombre et valeur des, 1911-12.....	69
Morts survenus durant l'année.....	459	— Nombre des hommes employés, 1911.....	68
Moutons, nombre des, 1908-12.....	61	— Primes du gouvernement.....	70
		— Primes du gouvernement, 1909-12	68-76
Natalité, au Canada.....	37-39	— Quantité et valeur du poisson vendu, 1910-12....	70-72
National, Chemin de fer transcontinental.....	303	— Recettes, 1901-12.....	361
Naturalisation, en vertu de la Loi de.....	435		
Navale, politique, du Canada.....	456-57		
— Service, du Canada.....	437		

	PAGE.		PAGE.
Pêcheries—		Postes—	
— Statistiques	67-73,	— Longueur en milles, du transport	
102, 110-155, 170-251, 276-277		des malles.....	343
— Valeur du matériel employé,		— Mandats-poste, par province,	
1911-12.....	69	1908-12.....	347
— Valeur par province, 1908-12....	73	— Mandats-poste, système des,	
— Pelleteries, importations des, 1901-12	286	1901-12.....	347
— Pénitenciers, âge des détenus, 1908-1912.....	447	— Ministère des, déficits, 1869-1900.	344
— Coût des, 1901-12.....	361	— Nombre des lettres envoyées,	
— Décès, évasions, libérations et		1868-1912.....	345
libérations conditionnelles, 1908-1912.....	446-447	— Recettes et dépenses, 1868-1910,	
— Durée des peines, 1908-12.....	447	1911-12.....	344
— Etat-civil des détenus, 1908-12....	448	Postes, recettes nettes, 1868-1912....	344
— Habitudes sociales des détenus,		— Statistiques.....	343-348
1908-12.....	449	— Subventions aux malles et paque-	
— Instruction des détenus, 1908-12....	449	bots, 1910-12.....	345-346
— Mouvement des détenus, 1908-12....	446	— Surplus, 1868, 1905-12.....	344
— Nationalité des détenus, 1908-12....	448	— Taux réduits.....	344
— Race des détenus, 1908-12.....	448	— Timbres émis, 1911-12.....	348
— Recettes des, 1901-12.....	358	Postales—caisses d'épargne.....	391-393
— Religion des détenus, 1908-12.....	449	— Statistiques.....	343-348
— Sexe des détenus, 1908-12.....	448	Précipitation et température.....	48-57
— Statistiques.....	446-449	Prêt, Cies de, et sociétés de construc-	
Pensions, coût des, 1901-12.....	363	tion, statistiques, 1901-11.....	395-99
Perception du revenu, 1868-1912....	364	— Actif et passif, 1901-11.....	398
Pétrole, primes sur le.....	298	— Actif par province, 1911.....	395
Phares et service côtier, coût, 1901-1912.....	362	— Détails de l'actif et du passif....	398-99
Pisciculture, au Canada.....	70	— Obligations par province, 1911....	396
Plomb, primes sur le.....	298	— Publics.....	372
— Quantité et valeur, 1908-12.....	79	— Temporaires, obligations pour,	
Poids et mesures, recettes, 1901-12....	359	1869-1916.....	371
Poids, superficie, rendement et valeur.....	58	Primes sur le fer et l'acier.....	297-299
Police, coût de la, 1901-12.....	363	— sur la fibre de manille.....	298-300
Pommes de terre, superficie, rendement et valeur.....	59	— Aux pêcheurs.....	68-69
Population—Augmentation dans les autres pays.....	2	— Sur le pétrole brut.....	298-299
— Augmentation naturelle.....	37	— Sur le plomb.....	298-299
— du Canada, 1871-1913.....	367	— Statistiques des.....	297-300
— du Canada, 1911.....	2	Primes et escomptes, recettes de	
— du Roy.-Uni, et possessions Britanniques.....	34-36	1901-12.....	339
— Logements, par province.....	21	Prince-Edouard, Ile du, gouverne-	
— Masculine et féminine, proportion entre la.....	19	ment, recettes et dépenses, 1912..	377
— Origines de la.....	23-27	— Loi des subsides à l'.....	453
— Par état-civil.....	21	Principaux événements de l'année....	451-459
— Par mille carré.....	2, 4-8	Prix des denrées.....	350-352
— Par province et district.....	4-8	— De détail des denrées.....	354
— Par province et territoire.....	3	— De gros des denrées.....	350-351
— Par sexe.....	20	Production, statistiques de la.....	58-91
— Par villes et municipalités.....	9-13	Produits divers, export. par quantité et valeur, 1908-12.....	118, 134, 148-164
— Religions.....	26-24	— Export. par valeur, 1868-1912....	103
— Rurale.....	14-20	— Import. par quantité et valeur,	
— Statistiques de la.....	1-42	1908-12.....	192, 218, 244, 270
Urbaine.....	14-20	Provinces, comptes, actif, dettes et obligations, 1867-1912.....	368-370
Porcs, nombre des, 1908-12.....	61	Provinciaux, gouvernements, recettes et dépenses.....	377-381
Portland, ciment de, import. 1898-12	283	— Revenus, 1911-12.....	376
Postes—Bons de, nouvelles formes de.....	344	— Subsides et autres paiements aux	
— Bons de, 1908-12.....	348	1908-12.....	372
— Bureaux de, au Canada, nombre des, 1868-1912.....	345	Pulpe, Bois à pulpe employé, quantité et valeur, 1911-12.....	65
— Bureaux, par province, 1912.....	345	— Fabriqué, 1911-12.....	66
— Cartes-postales envoyées, 1880-1912.....	345	Pulpe, procédés de fabrication, 1911-12.....	66
— Cartes-postales envoyées par province, 1912.....	345	— Sorte de bois à pulpe.....	66
— Dépenses, 1868-1912.....	344	— Statistiques.....	64-66
— Mandats, recettes, 1901-12.....	359	— Pulpe de bois employée au Canada	65-66
— Lettres envoyées par province, 1912.....	345	— Pulpe de bois, exportations, 1911-12.....	276
		Québec, extension des frontières.....	1, 451
		— Gouvernement, recettes et dépenses, 1912.....	378
		— Production minérale, 1912.....	80
		— Nouvelles frontières.....	1, 450

	PAGE.		PAGE.
Races dans la population, 1901 et 1911	21-27	Tabac—	
Radio-télégraphique, service.....	344	— Recettes de l'Accise, 1908-12.....	376
— Stations côtières.....	339-341	— Sorti d'entrepot pour la consommation, 1870-1912.....	375
Radio-télégraphie.....	339-342	Taux de naissance.....	37-39
— Sur les navires du gouvernement.....	339	— de décès.....	37-39
Recensements, statistiques, etc.,		— des mariages.....	38
coût des, de 1901-12.....	361	Taxes, recettes des.....	357-358
Recettes casuelles, 1901-02.....	358	Télégraphes et téléphones, nombre	
— Comptes publics, 1868-1912.....	366	des bureaux de.....	340
— Diverses, au compte du fonds		— compagnies autorisées, 1900-12....	340
consolidé, 1901-12.....	358	— messages envoyés, nombre des....	339-340
Récoltes agricoles, en 1912.....	58-60	— milles de lignes et de fils.....	338-339
— Dans les provinces du N.-O.....	60	— service télégraphique du gouver-	
— Résultat des, en 1912.....	58-60	nement fédéral.....	339
Règlements de la Chambre des		— stations côtières, pour communi-	
Communes, nouveaux.....	457	quer par télégraphie sans fil,	
Religions de la population.....	28-34	avec navires en mer.....	341
Représentation, Loi sur la.....	417-418	— Stations radio-télégraphiques....	342
— au Parlement.....	417-421	Télégraphes, poteaux de, quantité	
— à la Chambre des Communes.....	417-421	et valeur, 1911-12.....	67
— au Sénat.....	417-421	— statistiques.....	339-343
Réserves forestières.....	63	— Système canadien des.....	339
Retraites, coût des, 1901-12.....	363	Télégraphie sans fil, voir: Radio-	
— Recettes, 1901-12.....	359	télégraphie.....	
Revenu, perception du, 1901-12....	361	Téléphones—capital, 1912.....	343
— du Canada, par tête, 1871-1913....	367	— classes de, 1912.....	342
Riverain et océanique, service, coût		— Dette consolidée, 1912.....	343
du, 1901-12.....	362	— Frais d'exploitation, 1912.....	342
Royaume-Uni, commerce avec le,		— Milles de fil, 1912.....	342
1912-13.....	91	— Poteaux, quantité et valeur, 1911-	
Rurale, distribution postale.....	344	12.....	67
Saisies, recettes venant des, 1901-12.	358	— Recettes, 1912.....	342
Sarrasin, superficie, rendement et		— Statistiques.....	342-343
valeur.....	58	Tempérance, Loi de la, au Canada....	435
Saskatchewan, gouvernement, rec-		Température et précipitation.....	48-57
ettes et dépenses, 1912.....	380	— du Canada.....	48-57
Secrétaire d'Etat, départ. du.....	435	— de l'année 1912.....	56-57
Seigle, superficie, rendement et		Terminus, facilités d'accès aux.....	454
valeur.....	58	Terres fédérales, statistiques.....	432-435
Seigneurs, compensations aux 1867-		Terres du Canada, superficie des....	1
1912.....	371	Terre-Neuve, taux réduits sur les	
Sénat, nominations au.....	460	colis-postaux.....	343-344
— Nombre des membres du.....	420	Terres publiques, administrées par	
— Représentation du.....	417-421	province.....	433
Service télégraphique impérial.....	454	"Titanic", perte du.....	459
Sexe de la population.....	4-8, 20-21	Tonnage, droits de, recettes, 1901-12	359
Sociétés de construction, statistiques		Transatlantiques—service des na-	
des.....	395-399	vires.....	454
Spiritueux, consommation annuelle		— Subventions et service postal,	
par tête, 1869-1912.....	376	coût des, 1901-12.....	362
— Droits payés par tête, sur les,		— subventions pour les transports des	
1869-1912.....	376	malls, 1910-12.....	345-348
— Quantités sorties d'entrepot pour		Transports et communications.....	361-348
la consommation, 1868-1912....	375	Travail.....	349-354
— Revenu de l'Accise, sur les....	374	— Conditions du, 1912.....	349-354
Statistiques criminelles.....	439-449	— Dépenses sur compte du fonds con-	
— Voir: Criminelles.....		solidé, 1911-12.....	362
— Vitales.....	37	— ministère du, organisation.....	349
Steamers fédéraux, recettes des,		— Organisation du, au Canada.....	349
1901-12.....	358	Travaux publics, coût des, 1901-12....	363
Subventions aux gouvernements pro-		— Recettes des, 1901-12.....	359
vinciaux, 1908-12.....	372	Traverses de ch. de fer, et poteaux,	
— allouées par province, 1867-1912....	373	quantité et valeur, 1911-12.....	67
— additionnelle à l'île du P.-E.....	453	Vaches laitières, nombre des, 1908-	
Sucre brut, importations de.....	286	1912.....	61
Superficie et population du Canada...	1-47	Vaisseaux— Voir: "Expéditions"....	
— du Royaume-Uni et des Posses-		Villes, population des.....	8, 9, 10, 26, 27
sions britanniques.....	34-35	Vin, consommation annuelle par	
Surplus dans les recettes, pendant les		tête, 1869-1912.....	376
années 1868-1912.....	357	— Droits payés par tête, 1869-1912....	376
Tabac consommation annuelle par		Vitales, statistiques.....	37-39
tête, 1869-1912.....	376	— Augmentation naturelle.....	39
— Droits payés par tête, 1869-1912....	376	Yukon, territoire du, coût du, 1901....	363

