

Tendances de la mortalité au Canada, 2013

SECTION 1 Nombre de décès

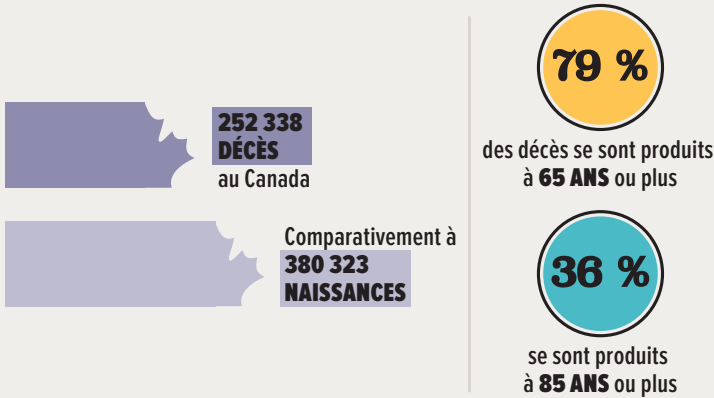

PLUS DE DÉCÈS PENDANT L'HIVER

NOMBRE MOYEN DE DÉCÈS PAR JOUR, POUR CHAQUE MOIS

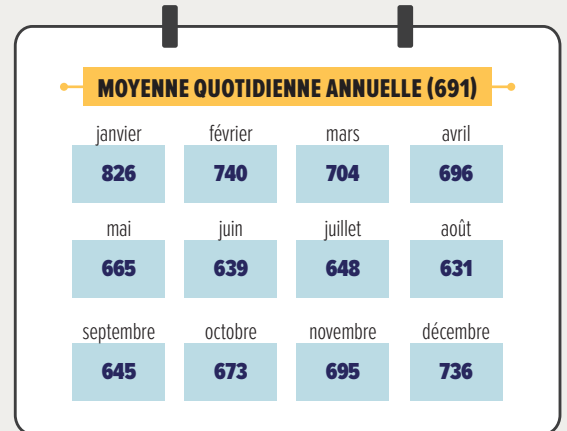

SECTION 2 Espérance de vie à la naissance



L'ESPÉRANCE DE VIE DES HOMMES SE RAPPROCHE DE CELLE DES FEMMES DEPUIS LES ANNÉES 1980.

ÉCART (EN ANNÉES) ENTRE L'ESPÉRANCE DE VIE À LA NAISSANCE DES HOMMES ET DES FEMMES.

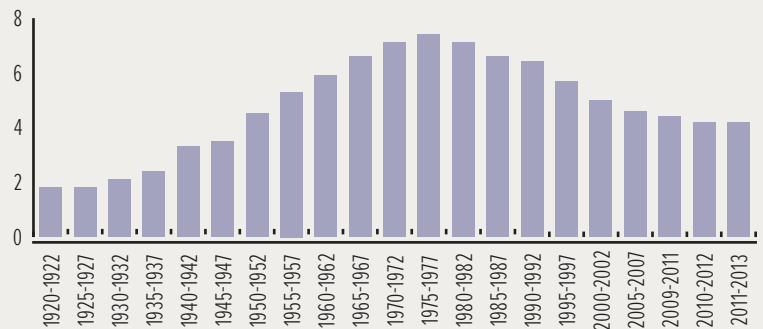

SECTION 3 Taux de mortalité infantile

TAUX POUR 1 000 NAISSANCES

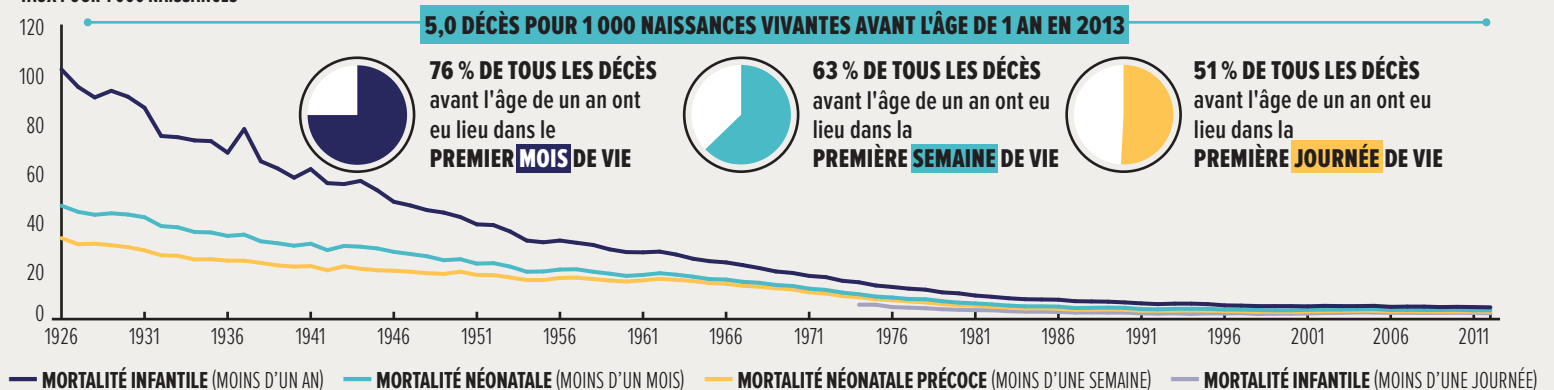

Numéro de catalogue : 11-627-M
ISBN : 978-0-660-08832-7

SOURCES :

SECTION 1 : Statistique Canada, Statistique de l'état civil, Base de données sur les décès et Base de données sur les naissances, 2013.

SECTION 2 : Statistique Canada, D. Nagur, 1986. Longévité et tables de mortalité chronologiques (abrégées), 1921-1981, Canada et provinces, 1920-1922 à l'exception du Québec et de Terre-Neuve-et-Labrador, 1920-1922 à 1975-1977, produit no 89-506-X au catalogue de Statistique Canada, Tables de mortalité, Canada, provinces et territoires, 1980-1982 à 2011-2013, produit no 84-537-X au catalogue de Statistique Canada et tableau 053-003 de CANSIM.

SECTION 3 : Statistique Canada, Statistique de l'état civil, Base de données sur les décès, 2013 et Estimations démographiques annuelles : Canada, provinces et territoires, produit no 91-215-X au catalogue de Statistique Canada.