Statistique Canada Statistics Canada

Développements récents de l'économie canadienne : Quelle a été l'incidence du repli des prix du pétrole et de la dépréciation du dollar canadien sur l'économie du Canada?

www.statcan.gc.ca

CANADA 150

L'histoire du Canada racontée en chiffres

Elizabeth Richards
Direction des études analytiques
Le 20 avril 2017

Nº 11-631-X au catalogue
ISBN 978-0-660-07588-4

Canada

Aperçu

- La présentation a pour objet de décrire les principaux changements observés dans les données économiques depuis que les prix du pétrole ont commencé à diminuer au milieu de 2014.

- La présentation porte sur :
  1. Les tendances récentes liées à la croissance économique et aux conditions du marché du travail
  2. L'incidence de la réduction des prix du pétrole en dollars courants
  3. L'incidence de la réduction des prix du pétrole en volume
  4. L'incidence de la dépréciation du dollar canadien sur le commerce de marchandises et la fabrication.

Thème 1

Les tendances récentes liées à la croissance économique et aux conditions du marché du travail

Dans quelle mesure la valeur du dollar canadien a-t-elle été influencée par la réduction des prix du pétrole?

Prix du pétrole brut et valeur du dollar canadien

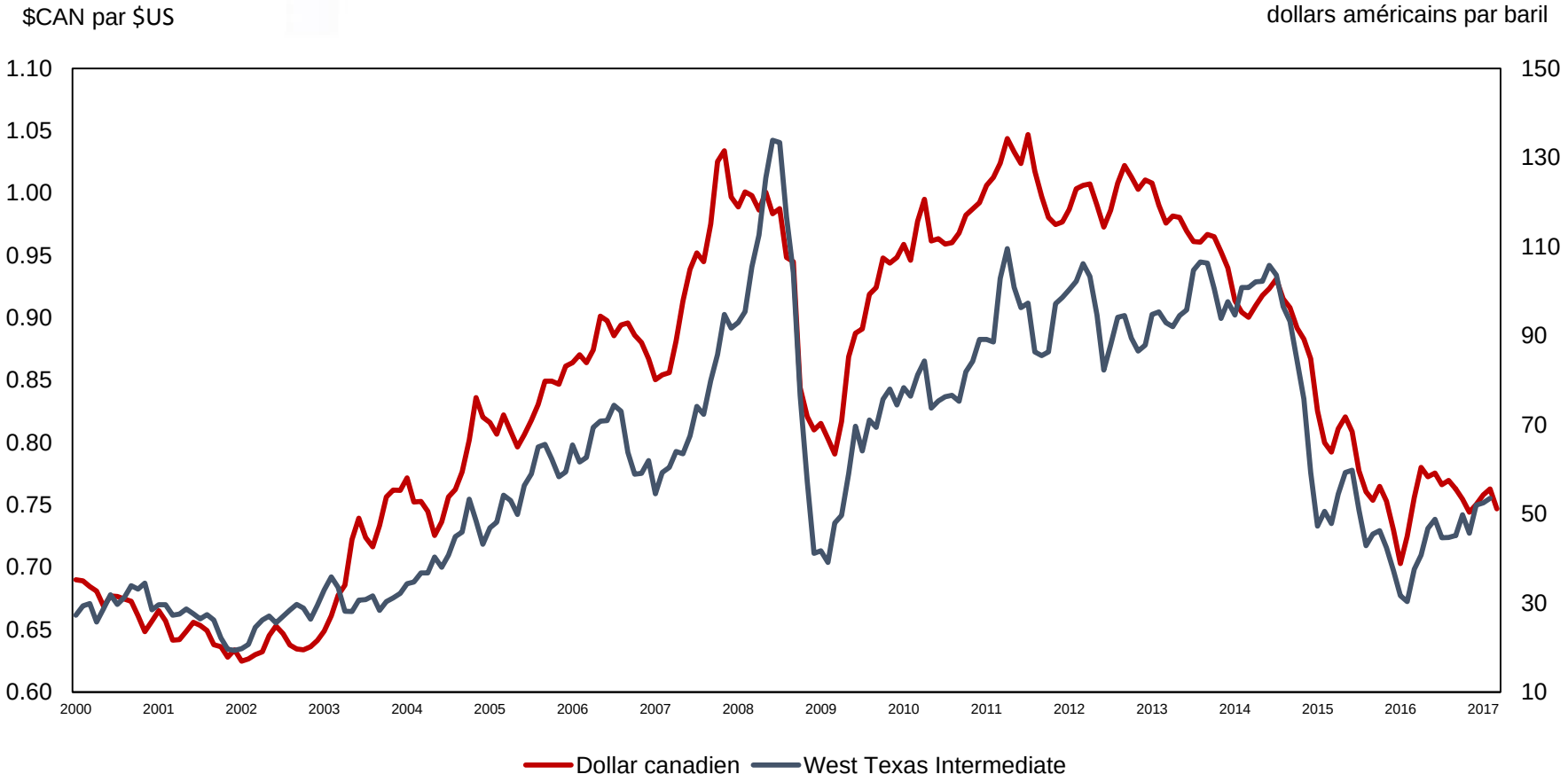

Sources : Statistique Canada, CANSIM tableau 176-0064, U.S. Energy Information Administration.

Dans quelle mesure la réduction des prix de l'énergie a-t-elle contribué aux tendances récentes à l'égard des prix des marchandises?

Indice de prix des produits

indice (janvier 2007 = 100)

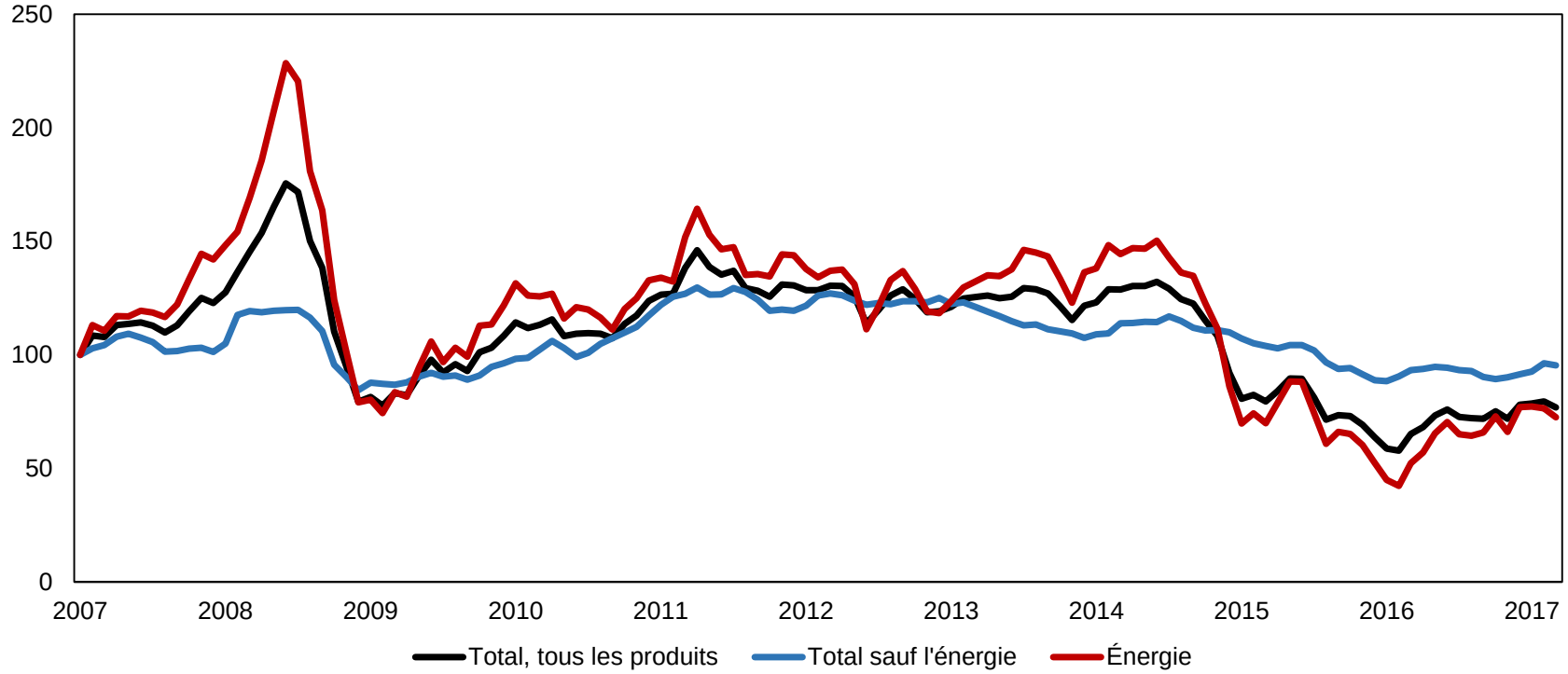

Source : Statistique Canada, tableau CANSIM 176-0075.

Comment le rendement économique récent du Canada se compare-t-il à celui d'autres grandes économies?

Produit intérieur brut (PIB) réel, basé sur les dépenses, volumes enchaînés

indice (T1 2000=100)

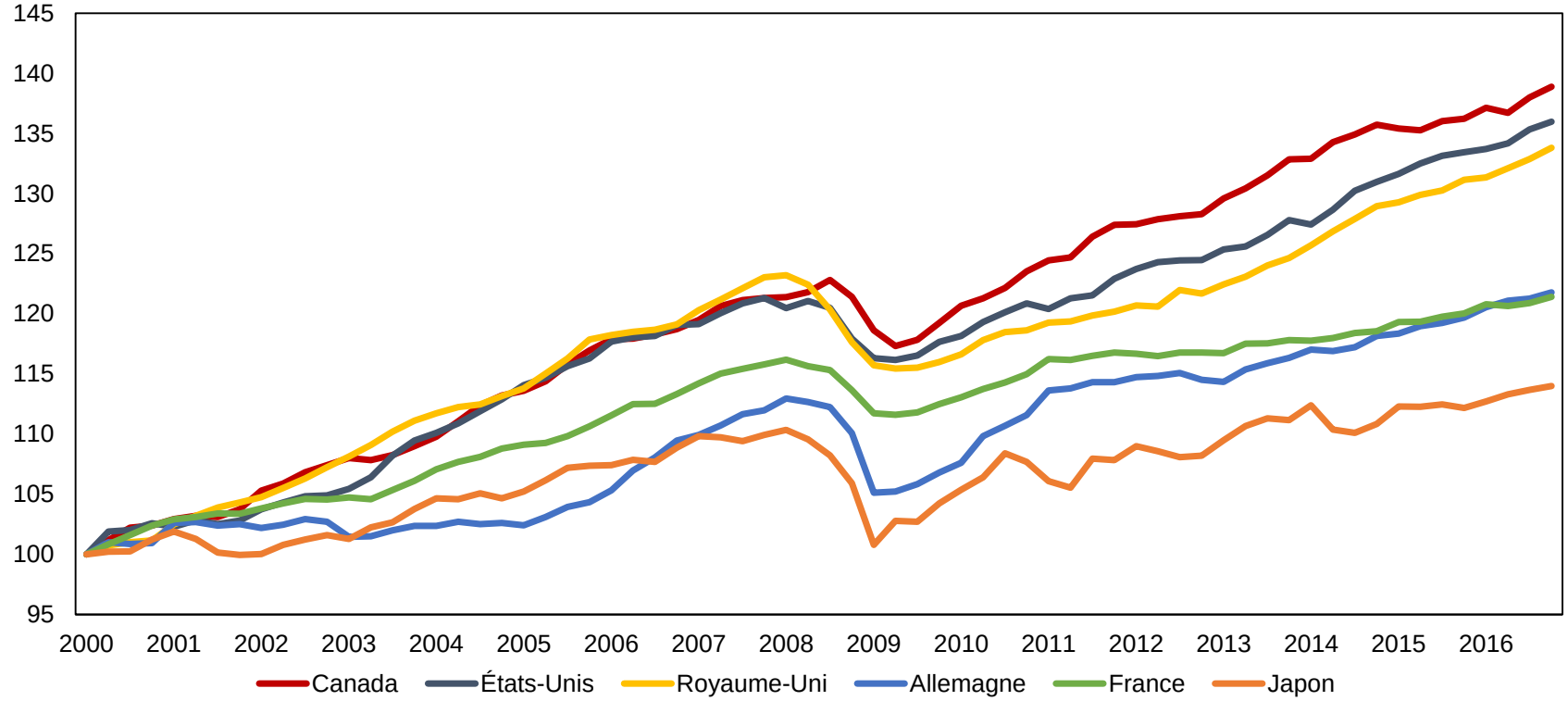

Note : T1 = premier trimestre.

Source : OCDE, Comptes nationaux trimestriels.

À quel rythme l'économie s'est-elle développée depuis la récession?

PIB réel, croissance annuelle

pourcentage

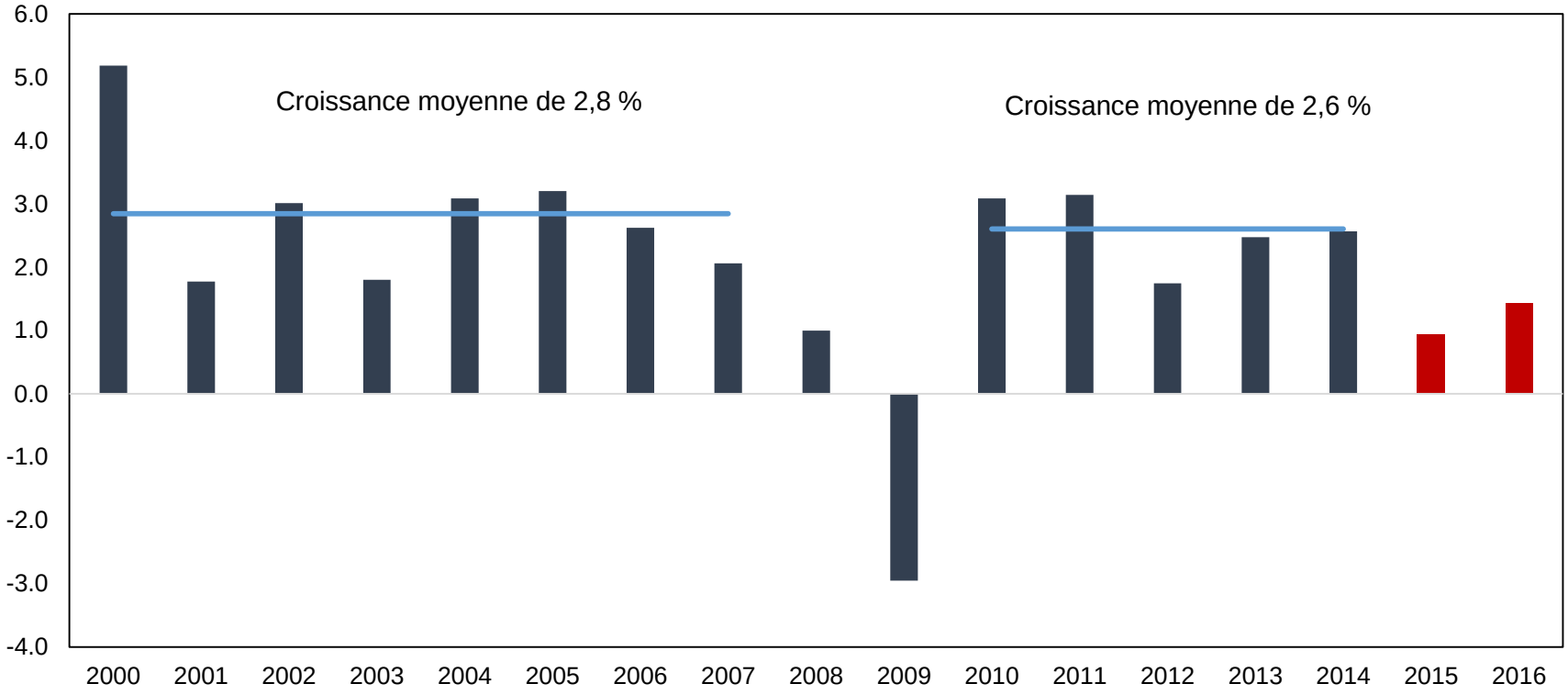

Source : Statistique Canada, tableau CANSIM 380-0064.

Qu'est-ce qui a contribué au ralentissement de la croissance économique?

Contribution en points de pourcentage à la croissance du PIB réel, par composante de dépenses

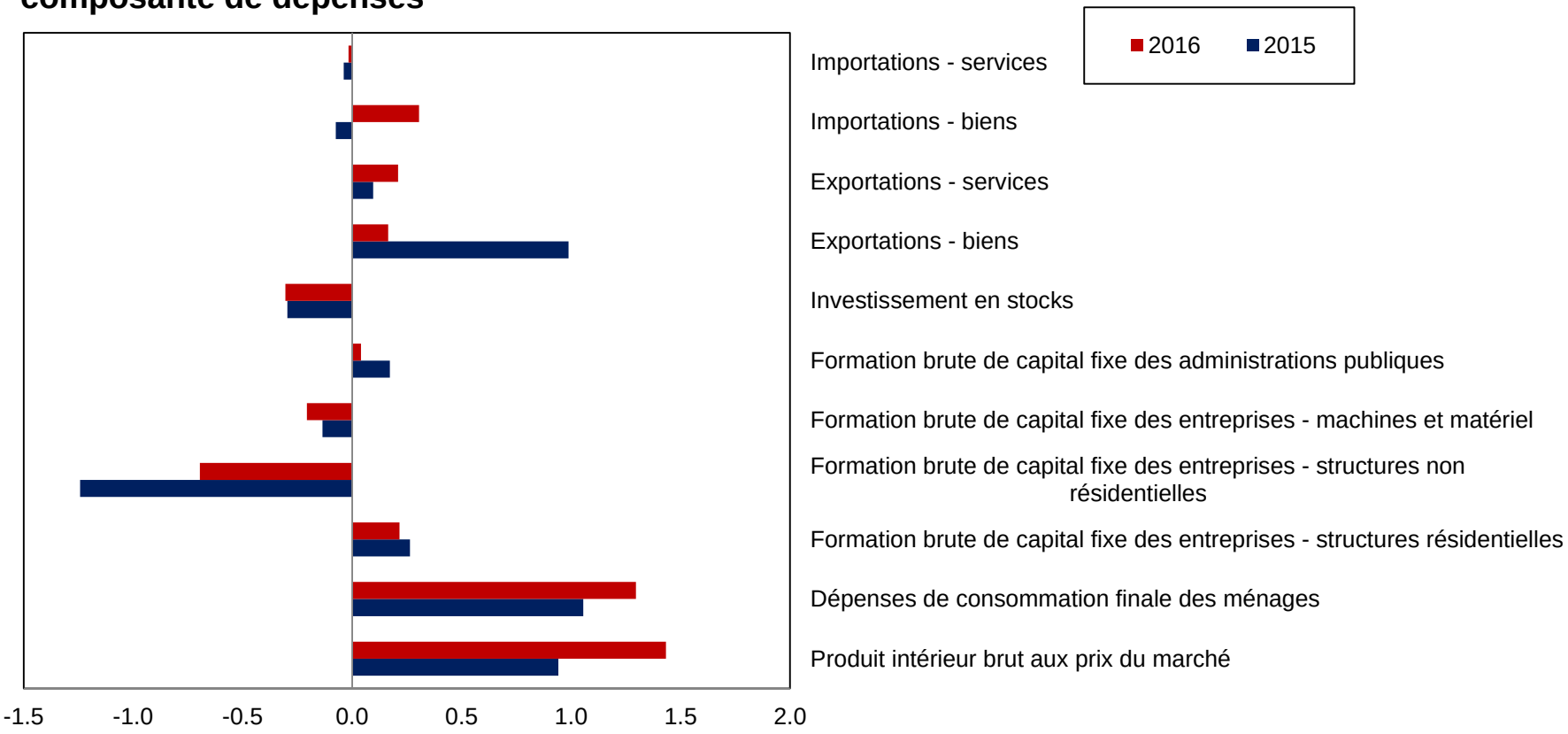

Source : Statistique Canada, tableau CANSIM 380-0100.

Quels types de dépenses finales ont contribué au ralentissement en 2015 et en 2016?

PIB réel, certains agrégats

indice (T1 2007 = 100)

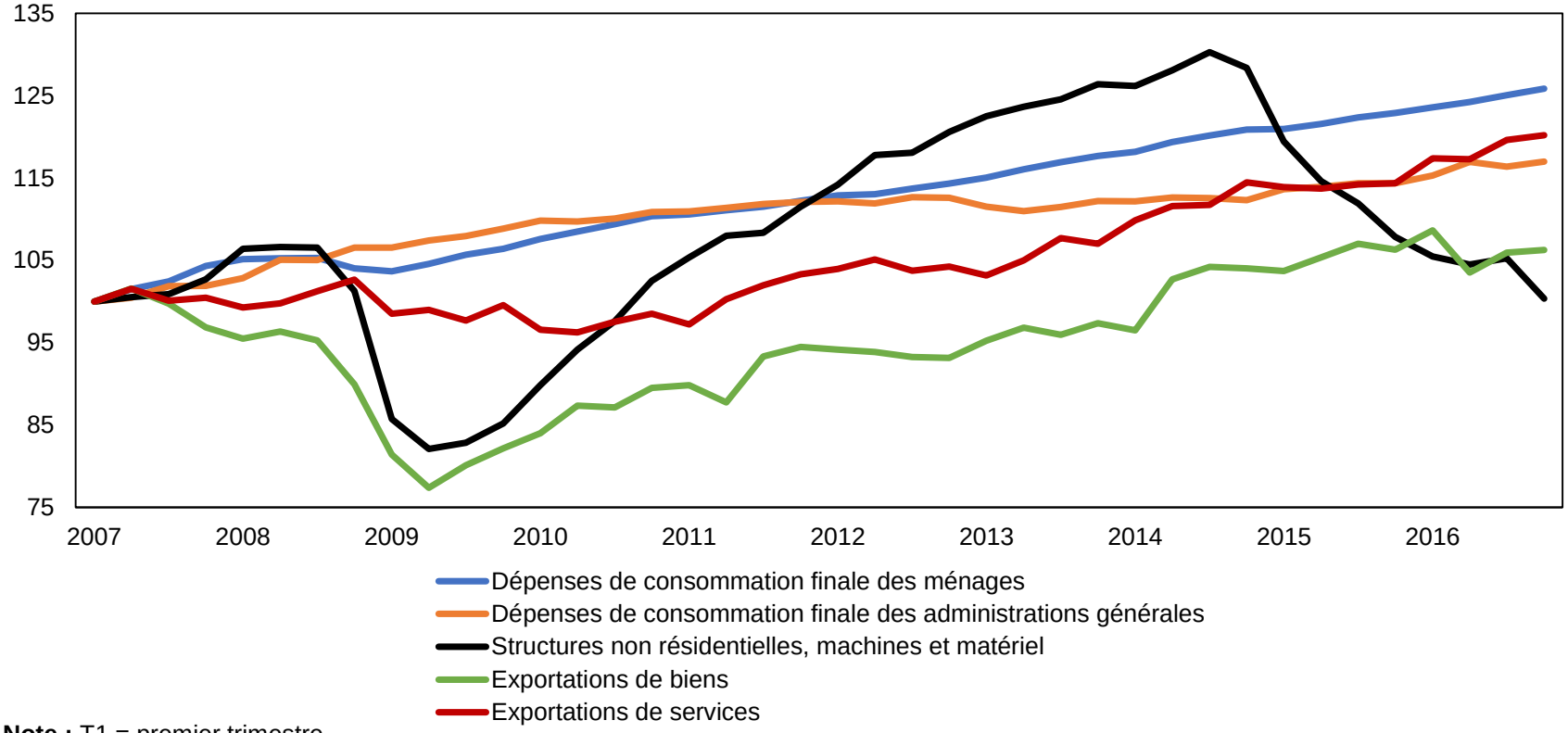

Note : T1 = premier trimestre.

Source : Statistique Canada, tableau CANSIM 380-0064.

Quelles industries ont contribué au ralentissement de la croissance économique en 2015 et en 2016?

PIB réel, selon certaines industries

indice (janvier 2007 = 100)

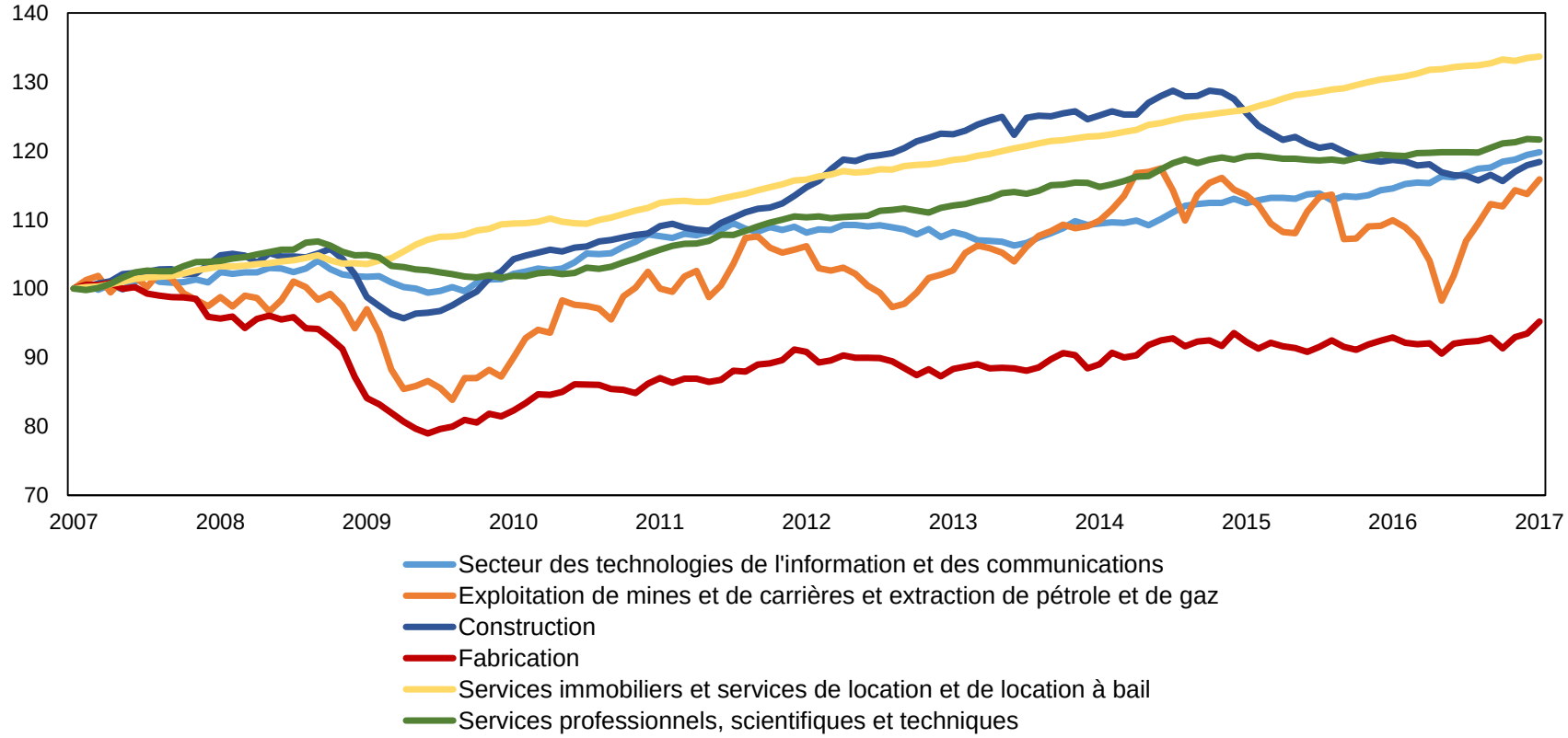

Source : Statistique Canada, tableau CANSIM 379-0031.

Quelles provinces ont enregistré le plus fort repli en 2015?

Croissance annuelle du PIB réel par province, 2014 et 2015

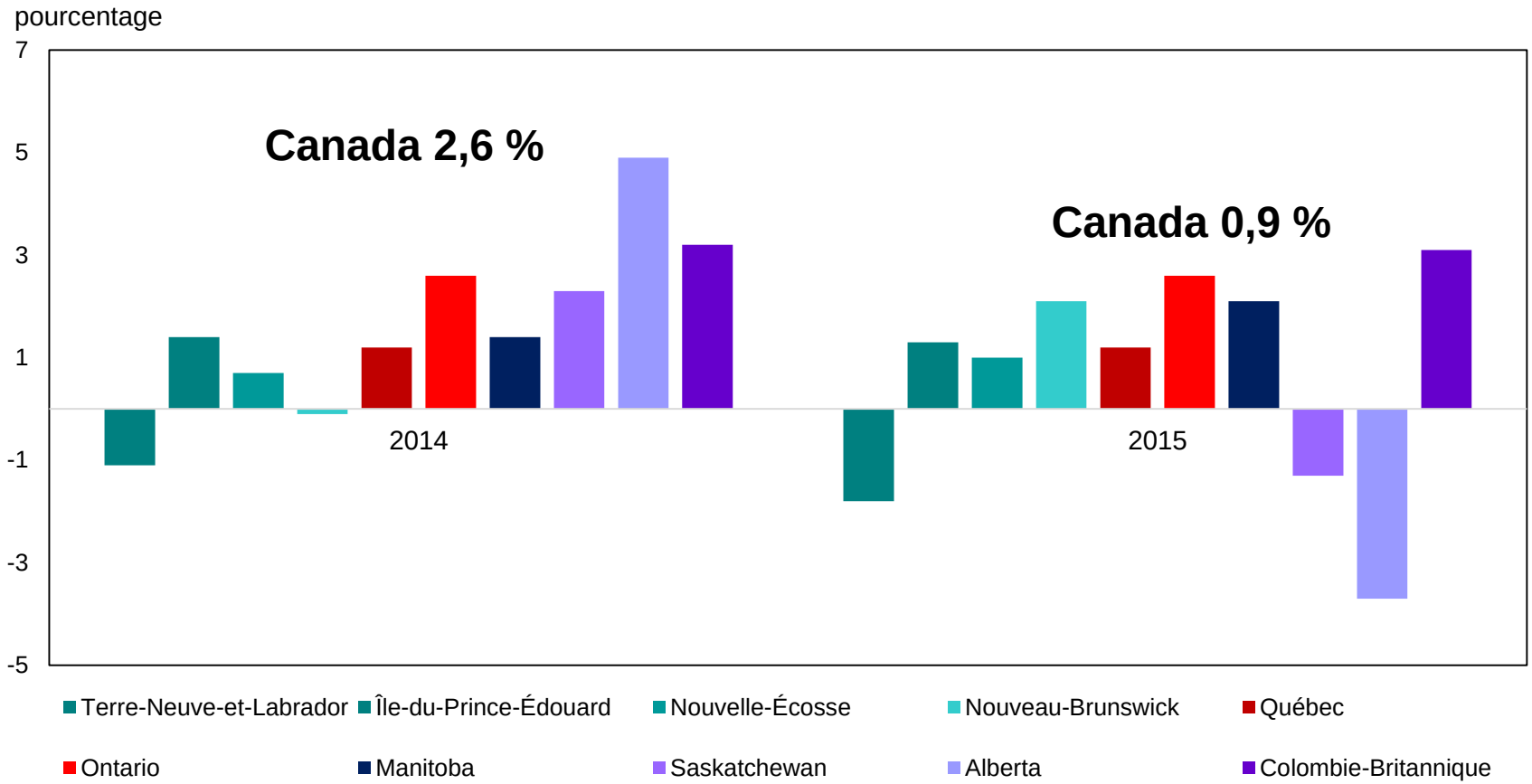

Sources : Statistique Canada, tableaux CANSIM 379-0030 et 379-0031.

Comment l'emploi s'est-il adapté au ralentissement de la production en 2015 et en 2016?

PIB réel et emploi

variation d'une année à l'autre (pourcentage)

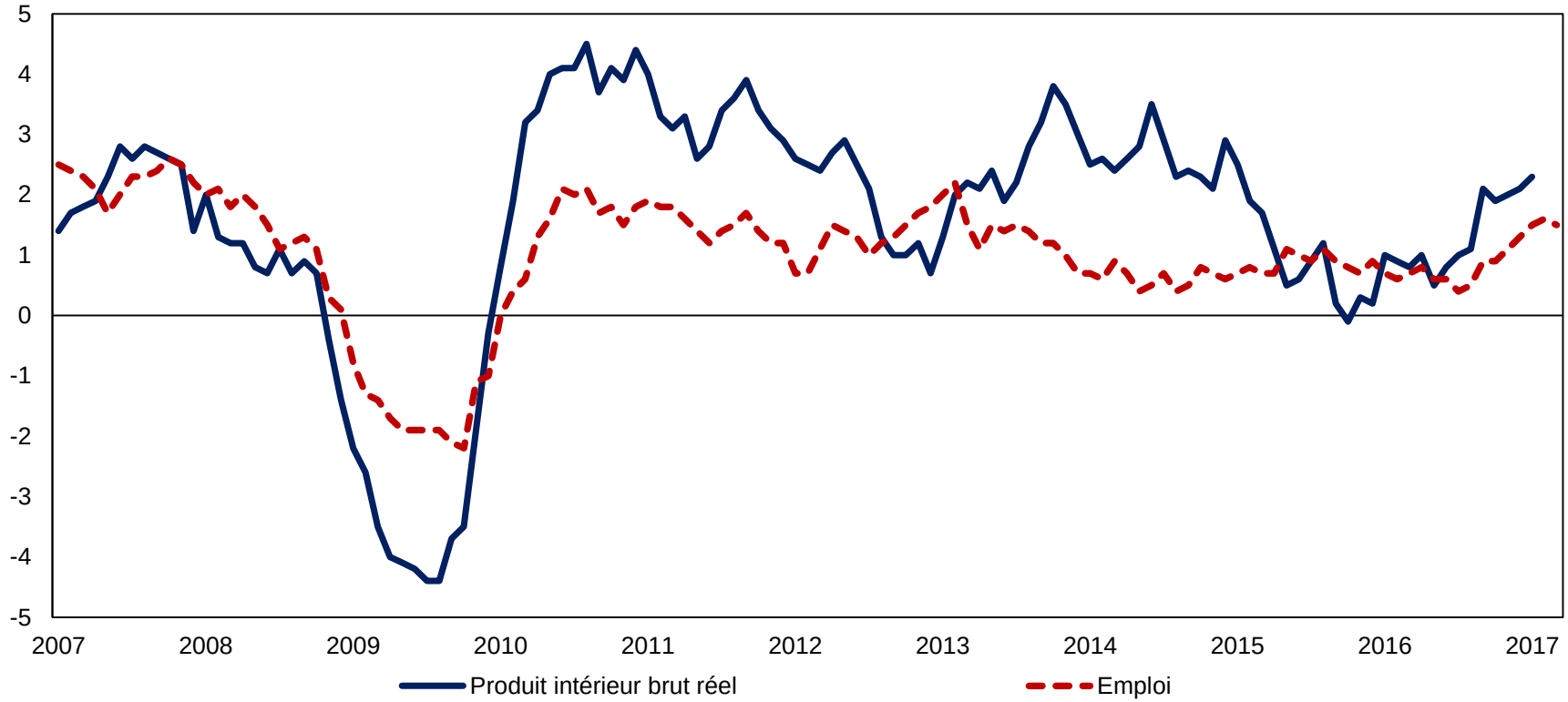

Sources : Statistique Canada, tableaux CANSIM 282-0087 et 379-0031.

Comment la composition de la croissance de l'emploi s'est-elle adaptée compte tenu des événements récents?

Type d'emploi

variation d'une année à l'autre (milliers de personnes)

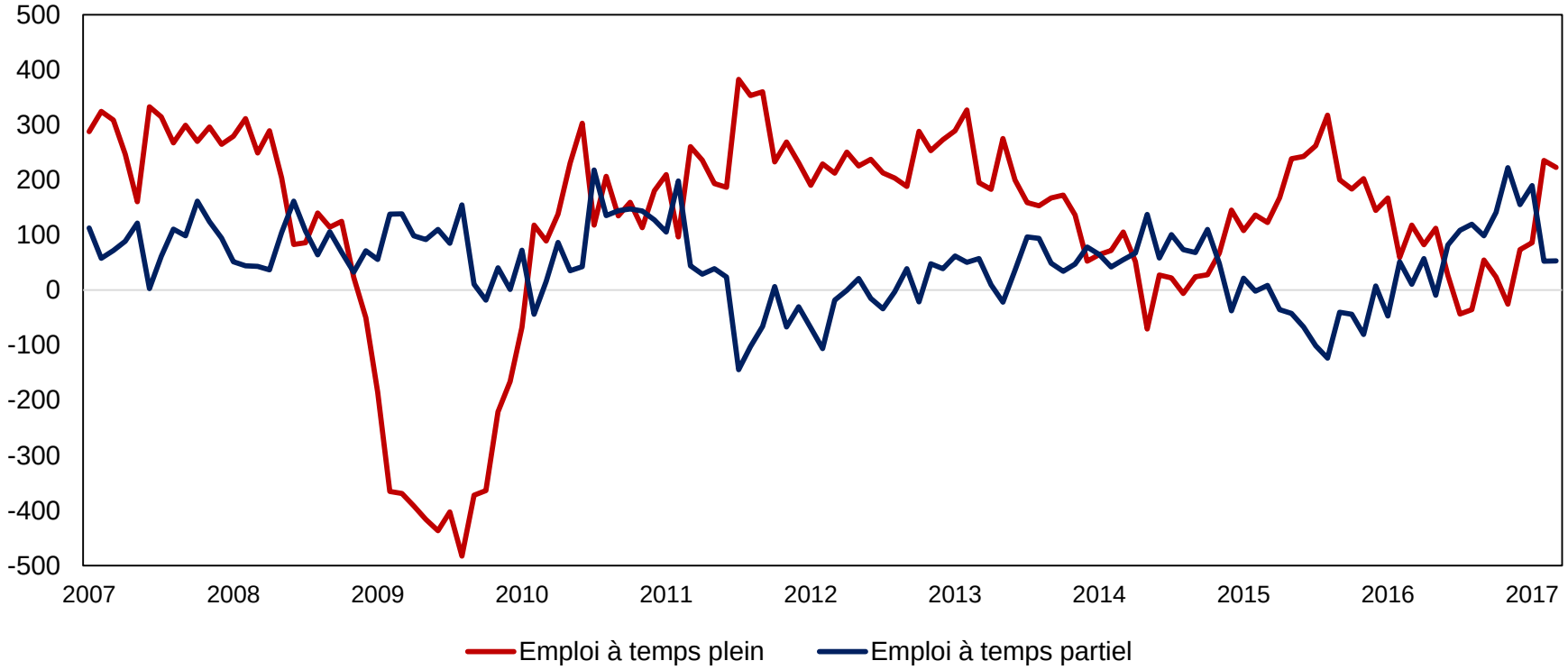

Source : Statistique Canada, tableau CANSIM 282-0087.

Dans quelle mesure les gains en services ont-ils contrebalancé les replis de l'emploi dans les industries des biens?

Emploi dans le secteur des biens et services

Variation d'une année à l'autre (milliers de personnes)

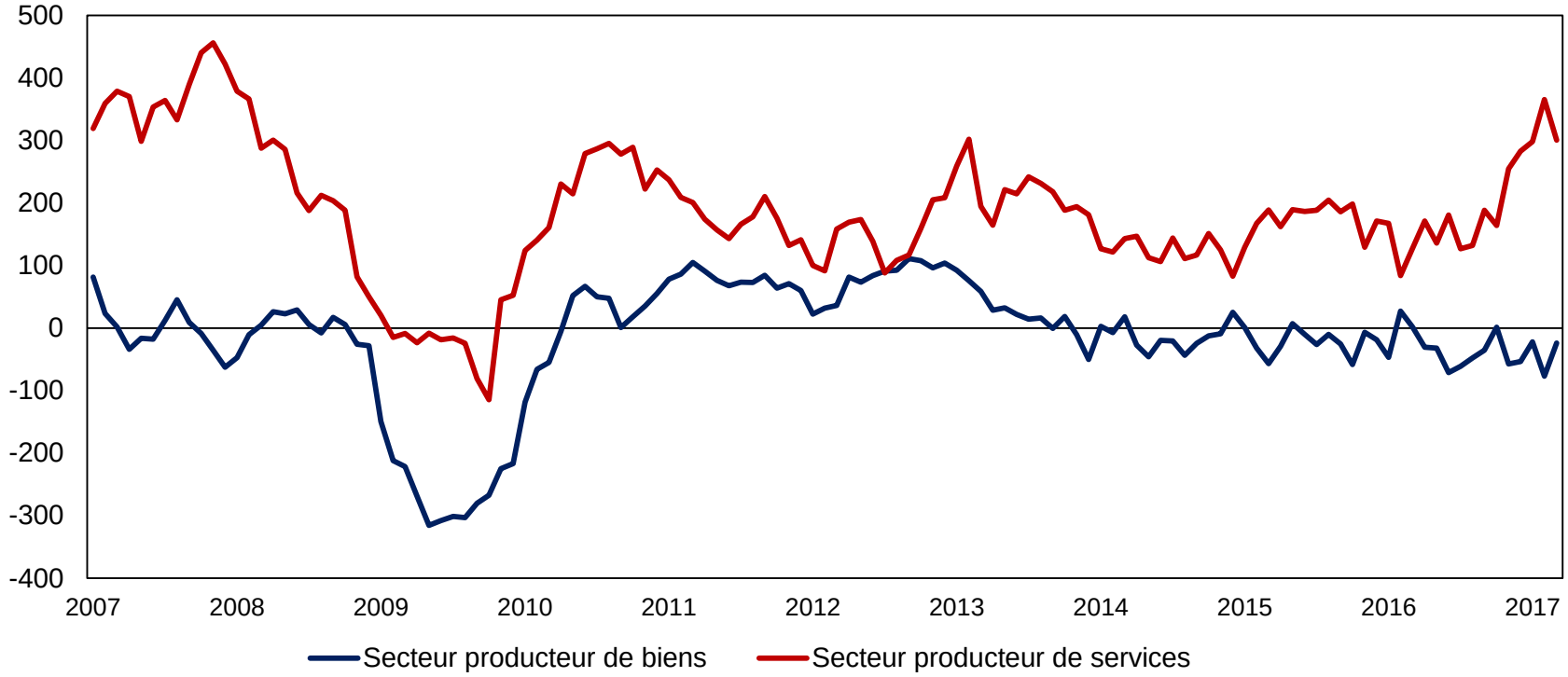

Source : Statistique Canada, tableau CANSIM 282-0088.

Comment le marché du travail en Alberta s'est-il adapté à la réduction de l'activité dans les industries pétrolière et gazière?

Taux d'emploi et de chômage, Alberta

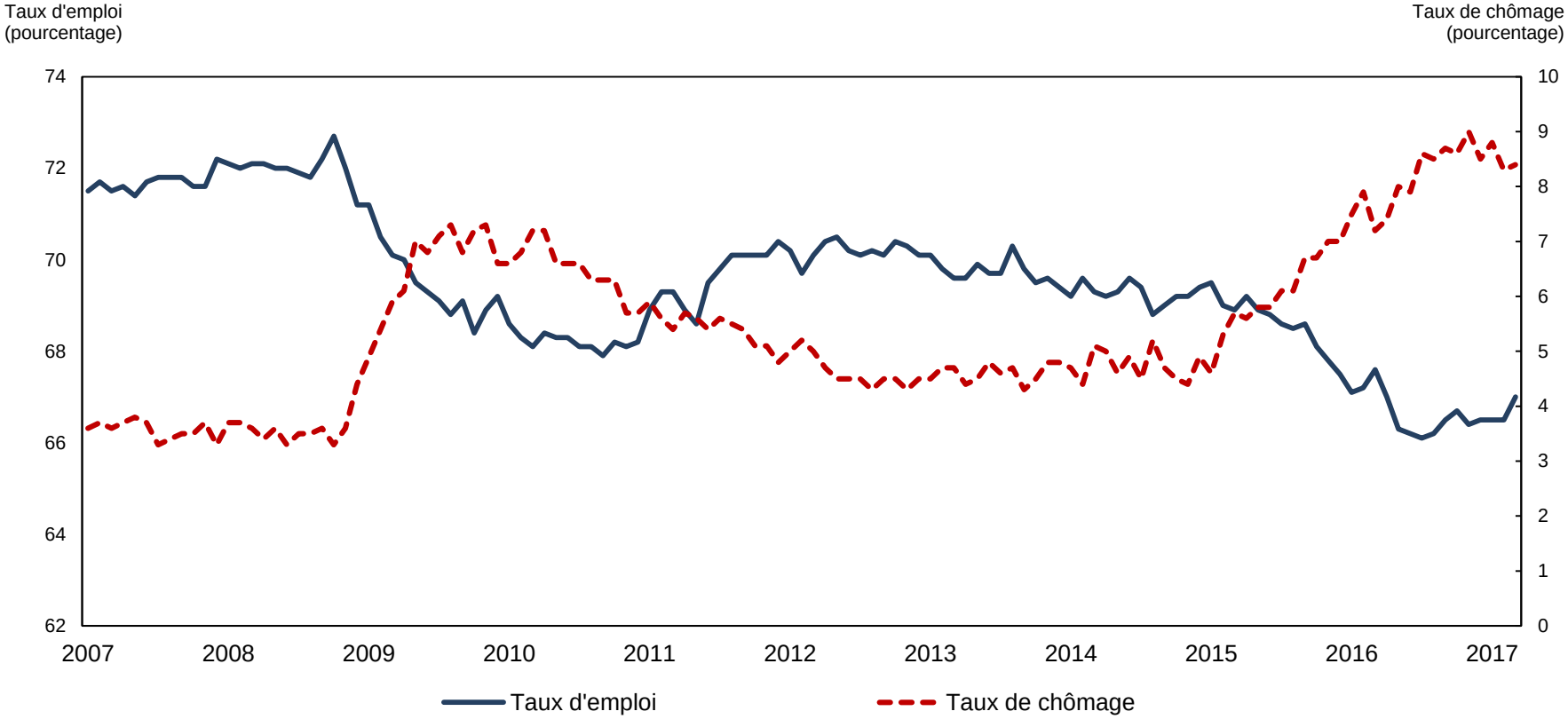

Source : Statistique Canada, tableau CANSIM 282-0087.

Thème 2

L'incidence de la réduction des prix du pétrole en dollars courants

Dans quelle mesure la composition industrielle du Canada a-t-elle évolué au profit de l'énergie avant la baisse récente des prix du pétrole?

Contribution au PIB nominal selon certaines industries

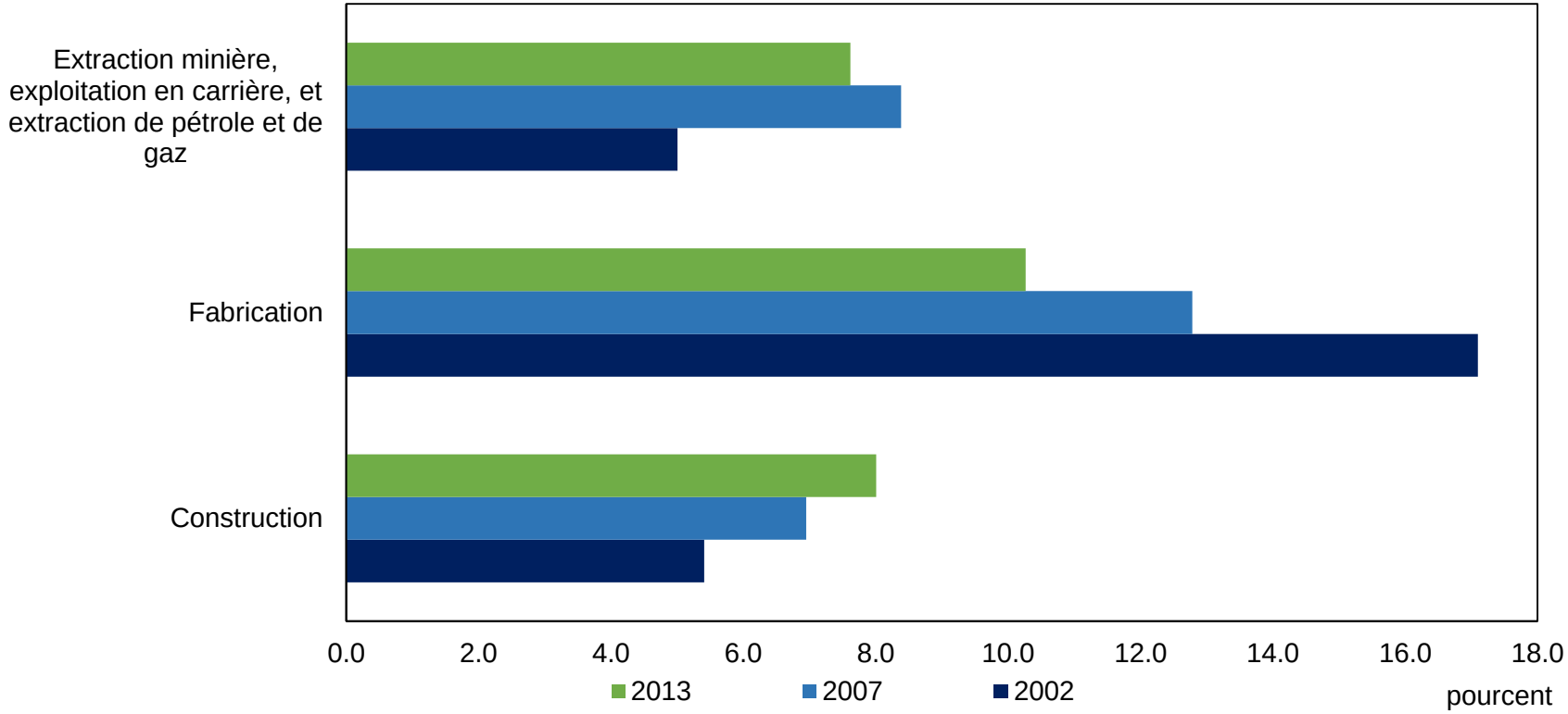

Sources : Calculation de l'auteure; Statistics Canada, CANSIM table 379-0029, 379-0024 and 379-0023.

Comment la balance commerciale du Canada a-t-elle été touchée par le repli des prix du pétrole?

Balance commerciale des marchandises, produits énergétiques et non énergétiques

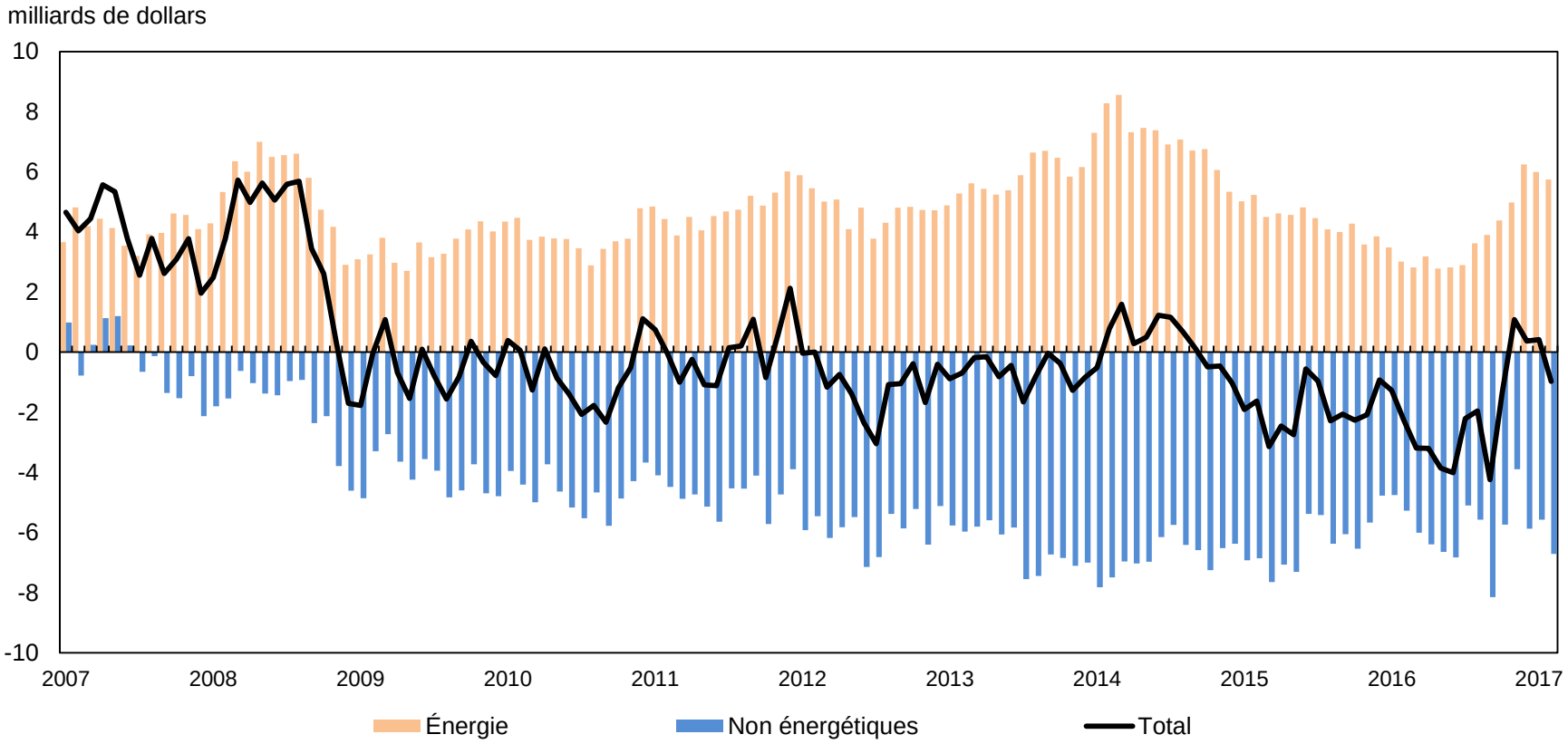

Source : Statistique Canada, tableau CANSIM 228-0059.

Dans quelle mesure les exportations non énergétiques ont-elles contrebalancé les replis liés à l'énergie?

Exportations de marchandises par groupe de produits

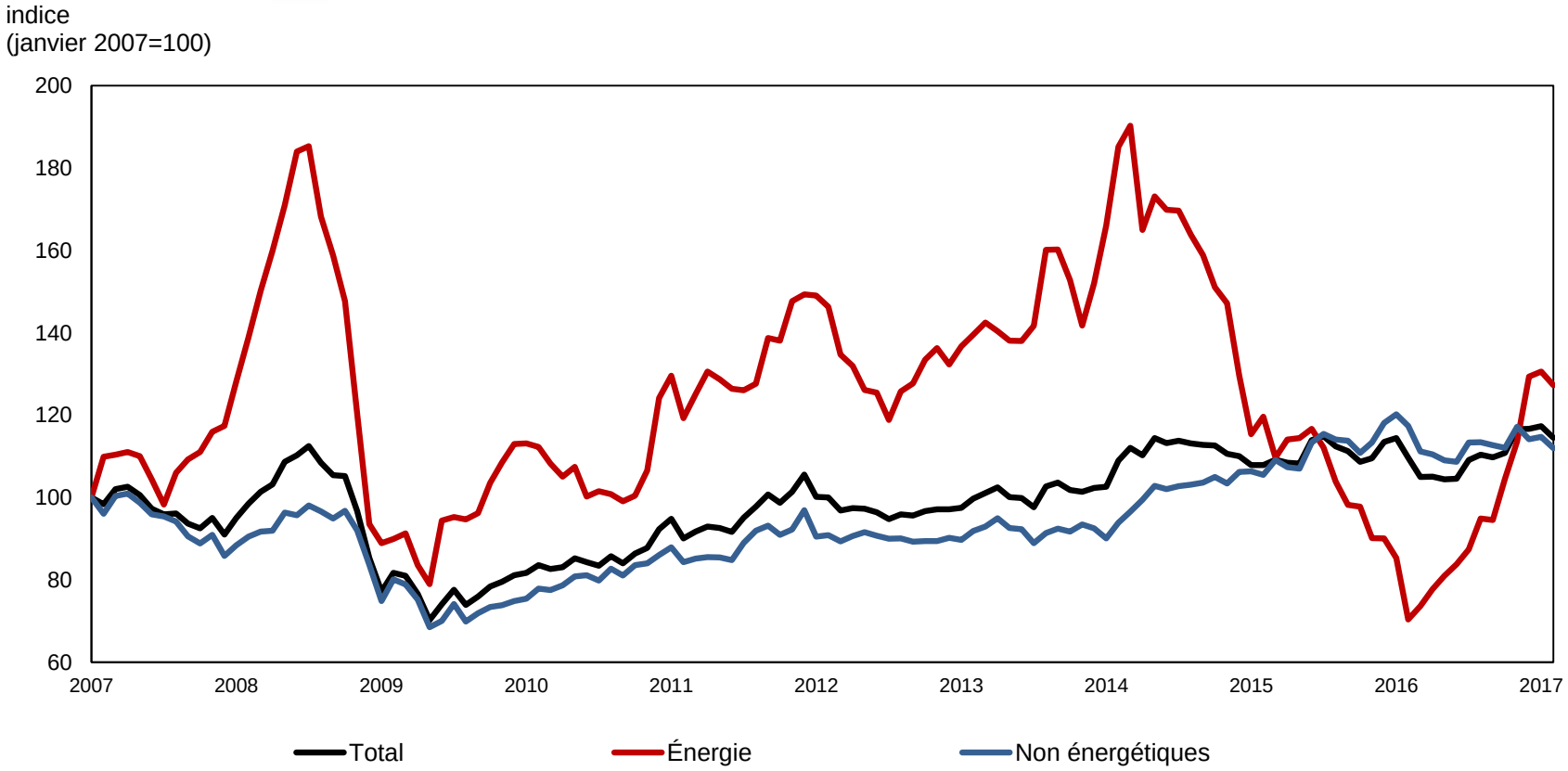

Source : Statistique Canada, tableau CANSIM 228-0059.

Comment la réduction des exportations de produits énergétiques a-t-elle touché la position des comptes courants du Canada?

Soldes du compte courant, par source de revenus

millions de dollars

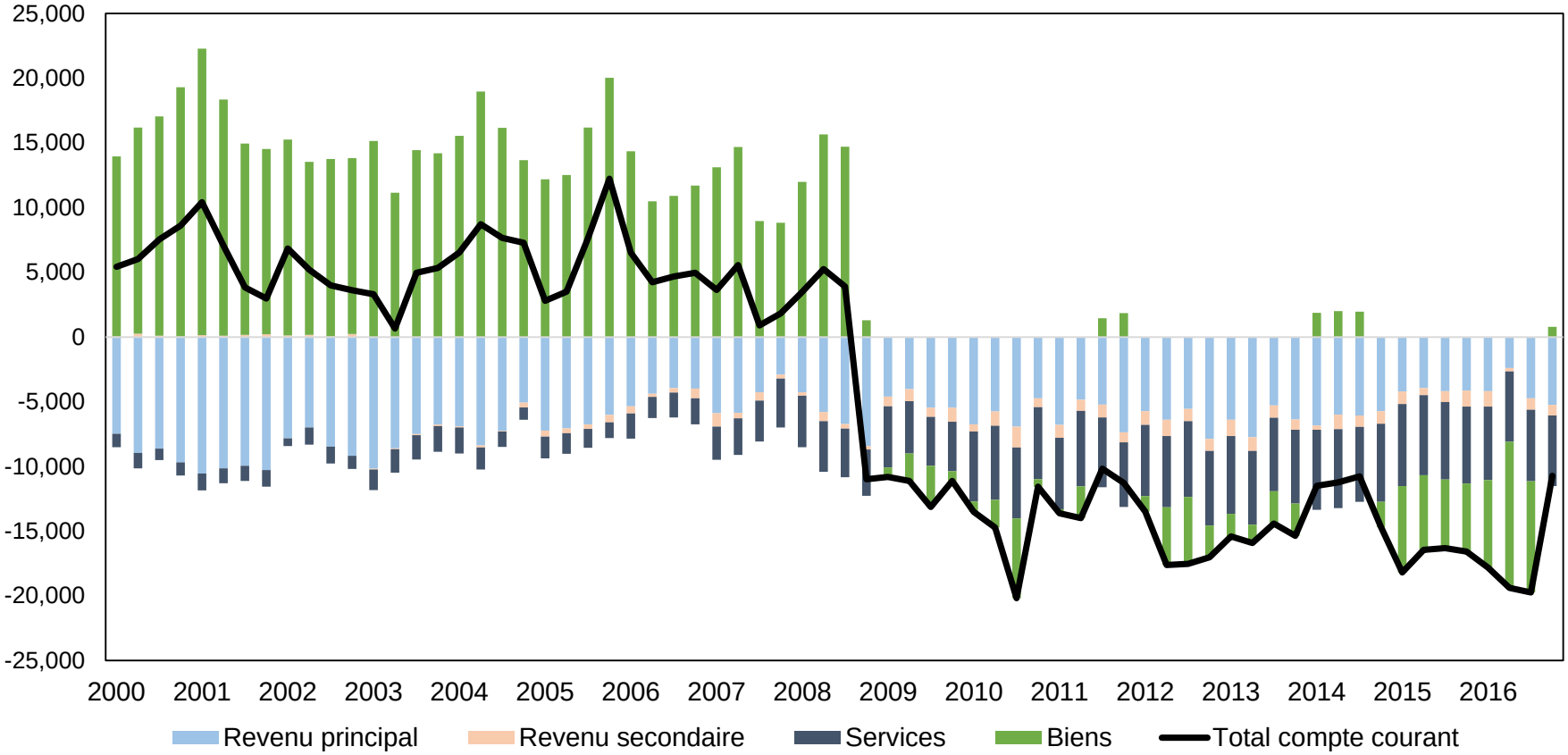

Source : Statistique Canada, tableau CANSIM 376-0105.

Est-ce que la faiblesse du taux d'échange a mené à une baisse de notre parité de pouvoir d'achat (PPA) États-Unis—Canada?

Parité de pouvoir d'achat comparativement au taux de change

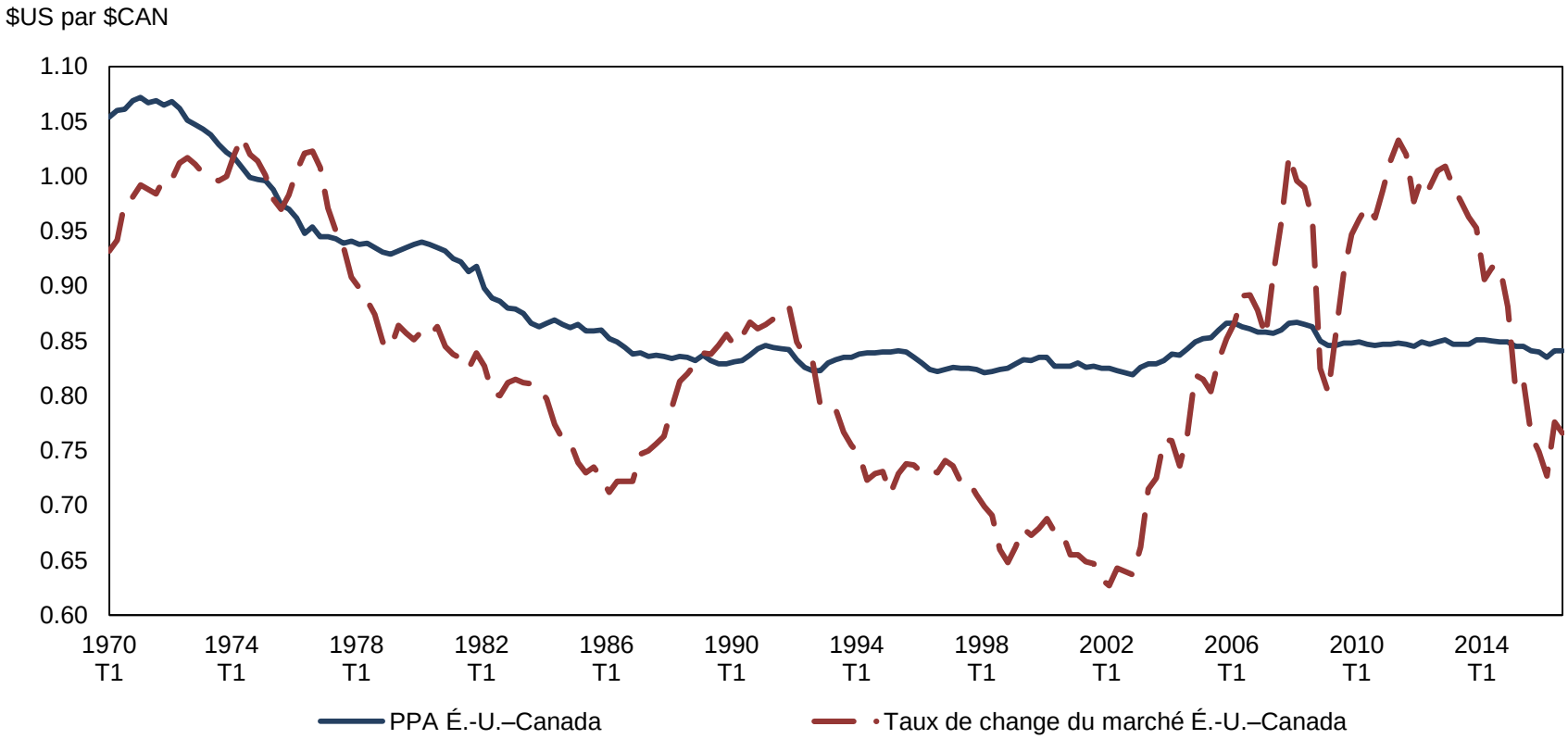

Note : PPA désigne la parité de pouvoir d'achat. T désigne le trimestre.

Sources : Macdonald et Rispoli, *Quelles ont été les répercussions de la baisse des prix des produits de base sur le revenu réel au Canada entre le milieu de 2014 et le milieu de 2016?*; Statistique Canada, tableau CANSIM 176-0064.

Thème 3

L'incidence de la réduction des prix du pétrole en volume

La réduction des prix de l'énergie a-t-elle mené une baisse du volume de produits énergétiques exportés?

Exportations d'énergie, en dollars courants et enchaînés (2007)

millions de dollars

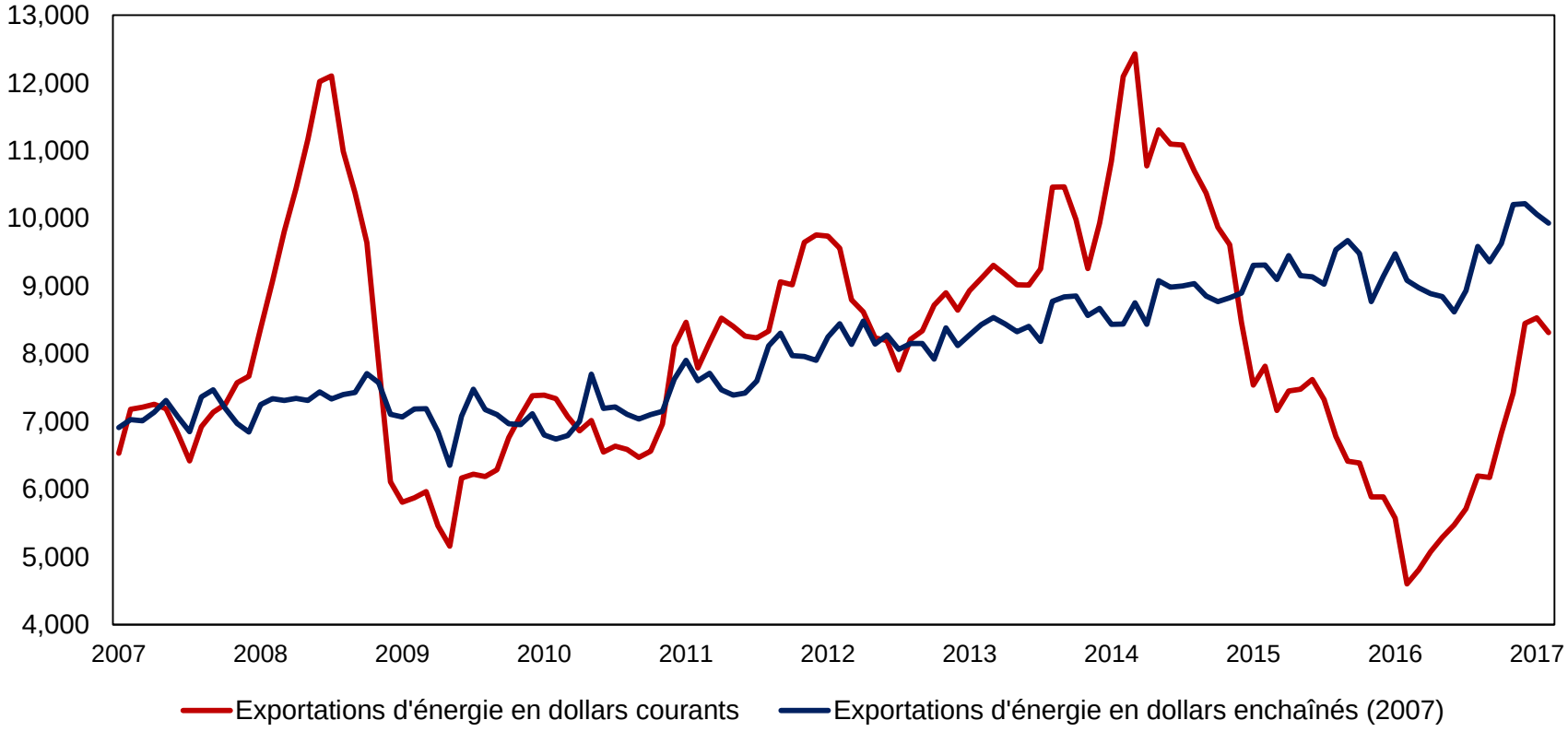

Sources : Statistique Canada, tableaux CANSIM 228-0059 et 228-0061.

Quelles industries ont été touchées par le repli des prix du pétrole?

PIB réel, certaines industries

indice
(janvier 2007=100)

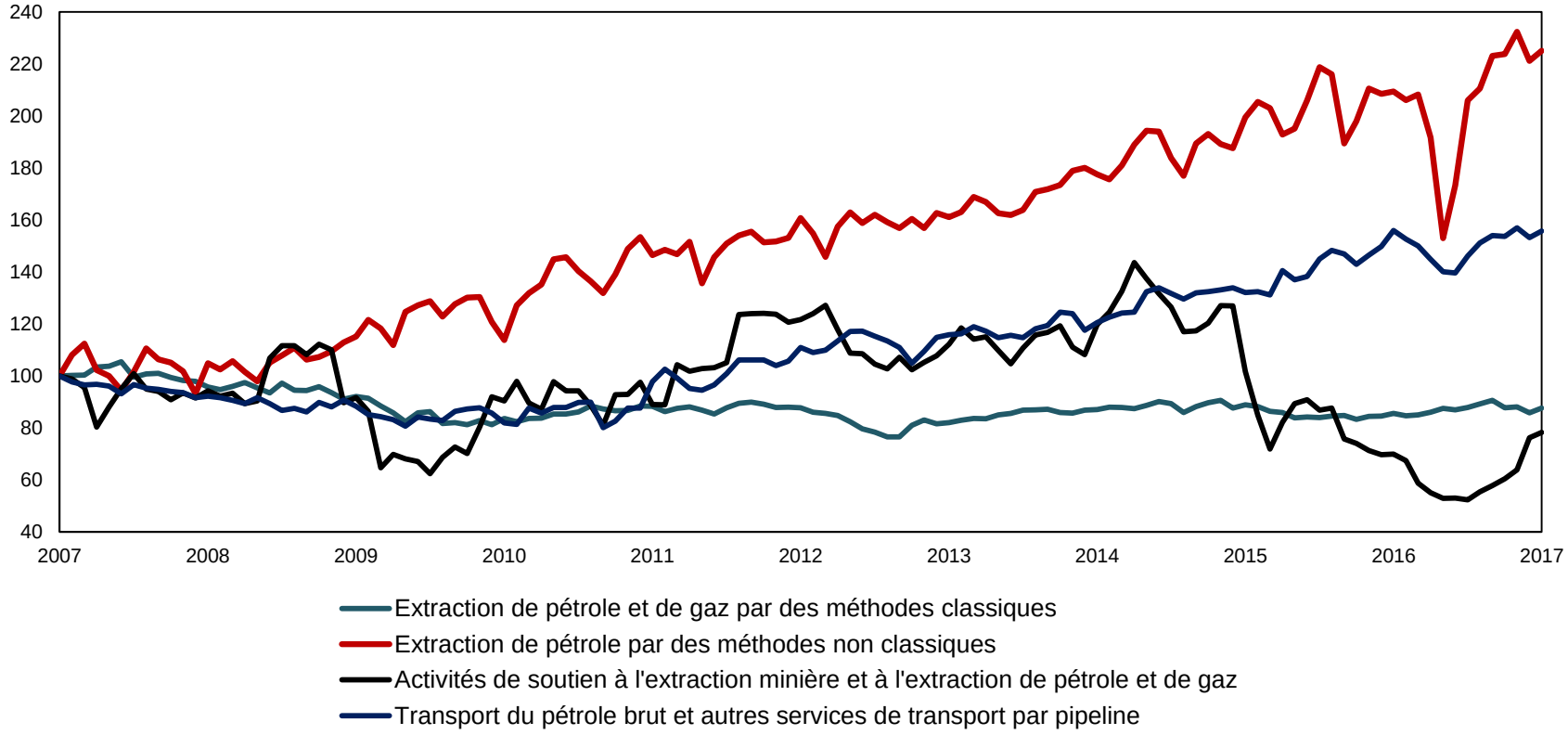

Source : Statistique Canada, tableau CANSIM 379-0031.

Quel type d'investissements ont contribué à la réduction de la croissance de la production?

Formation brute de capital fixe des entreprises

indice
(T1 2007=100)

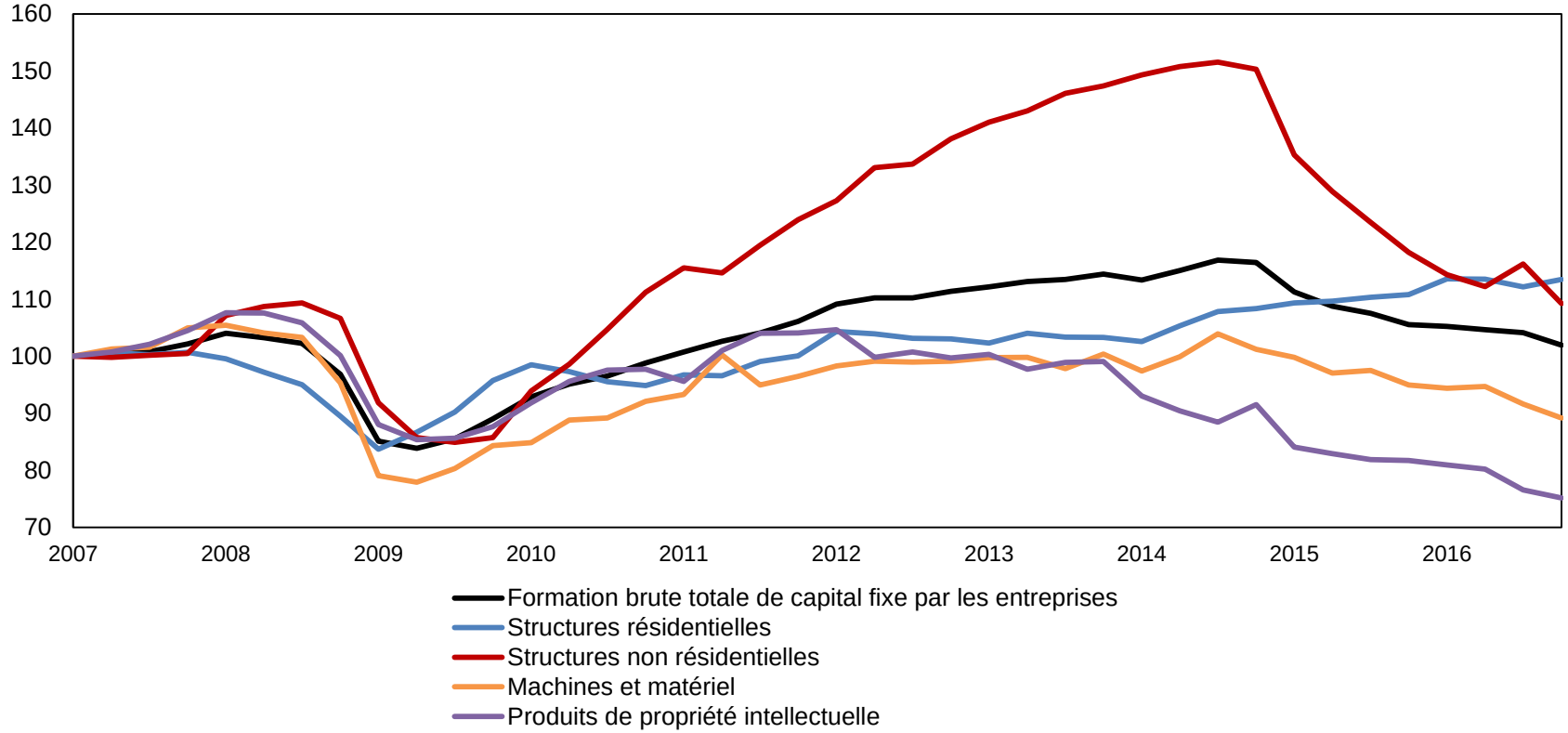

Note : T1=premier trimestre.

Source : Statistique Canada, tableau CANSIM 380-0068.

Est-ce que les tendances pour le revenu national brut ont différés de celles pour le PIB réel?

Croissance cumulative du produit intérieur brut réel et du revenu national brut réel

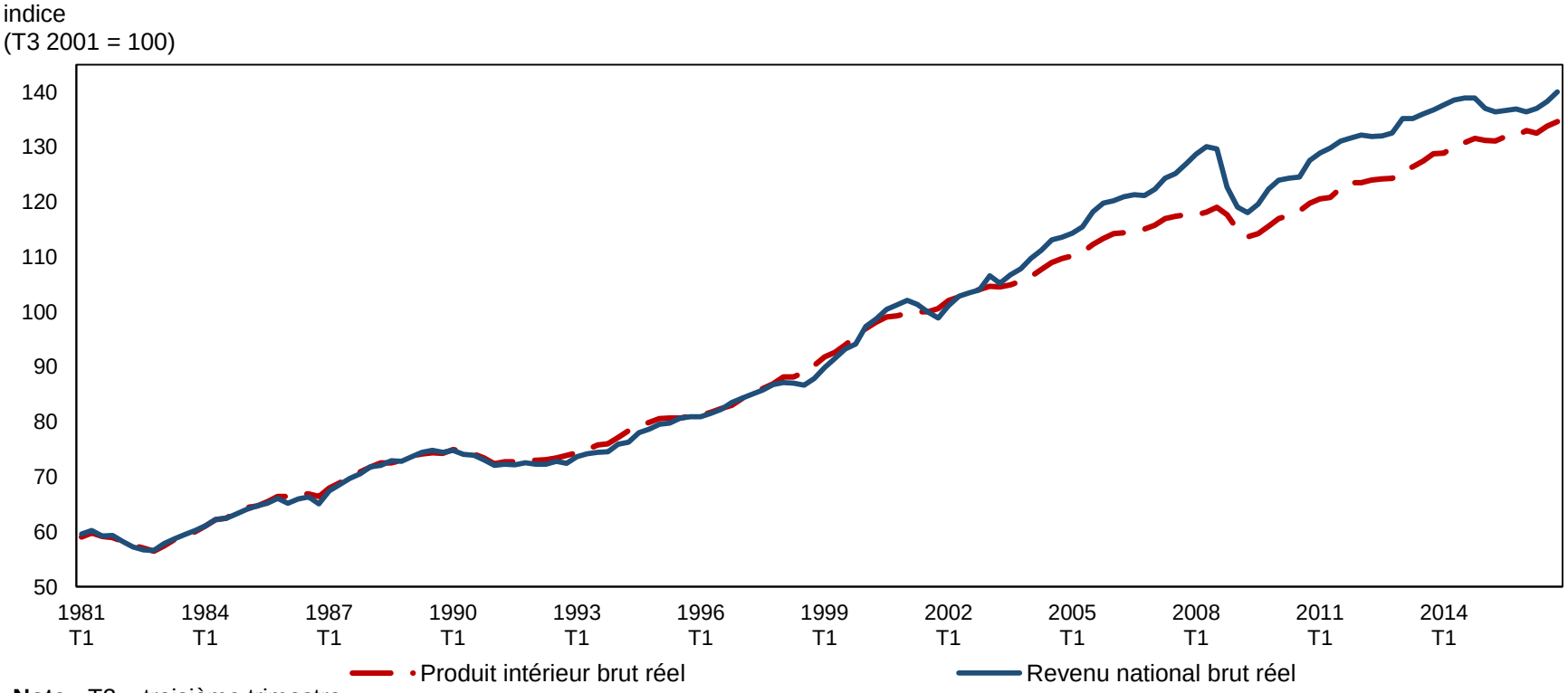

Note : T3 = troisième trimestre.

Sources : Macdonald et Rispoli, *Quelles ont été les répercussions de la baisse des prix de produits de base sur le revenu réel au Canada entre le milieu de 2014?;* Statistique Canada, tableau CANSIM 380-0065.

Thème 4

L'incidence de la dépréciation du dollar canadien sur le commerce de marchandises et le secteur de la fabrication

Quels groupes de produits étaient en tête des gains non énergétiques en 2015 et 2016?

Exportations, estimations des tendances cycliques, selon certains produits

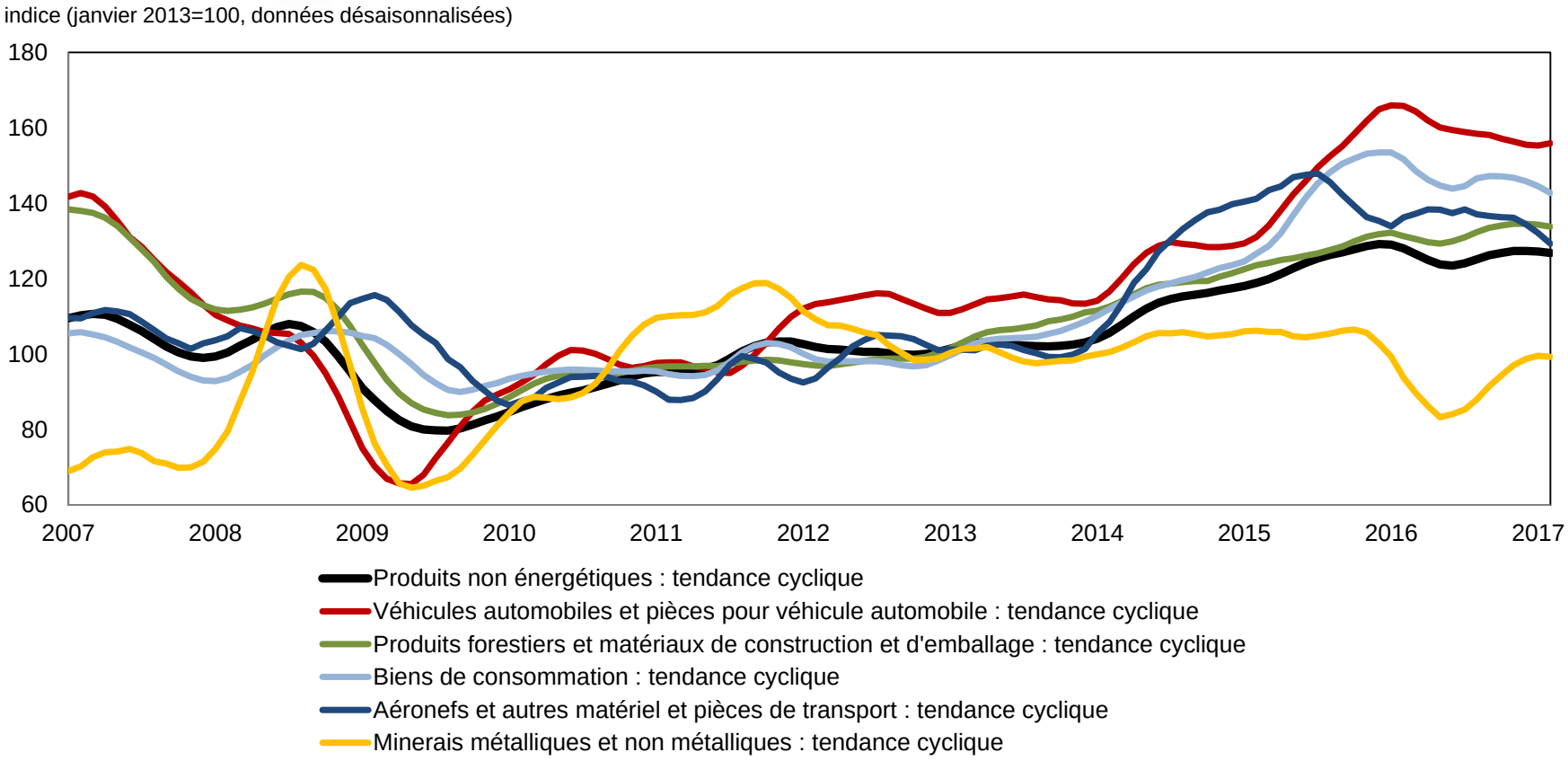

Source : Calculations de l'auteure, Statistique Canada, tableau CANSIM 228-0059.

Quelles industries de la fabrication ont enregistré une croissance en 2015 et en 2016?

PIB réel, certaines industries de la fabrication

indice (janvier 2007=100)

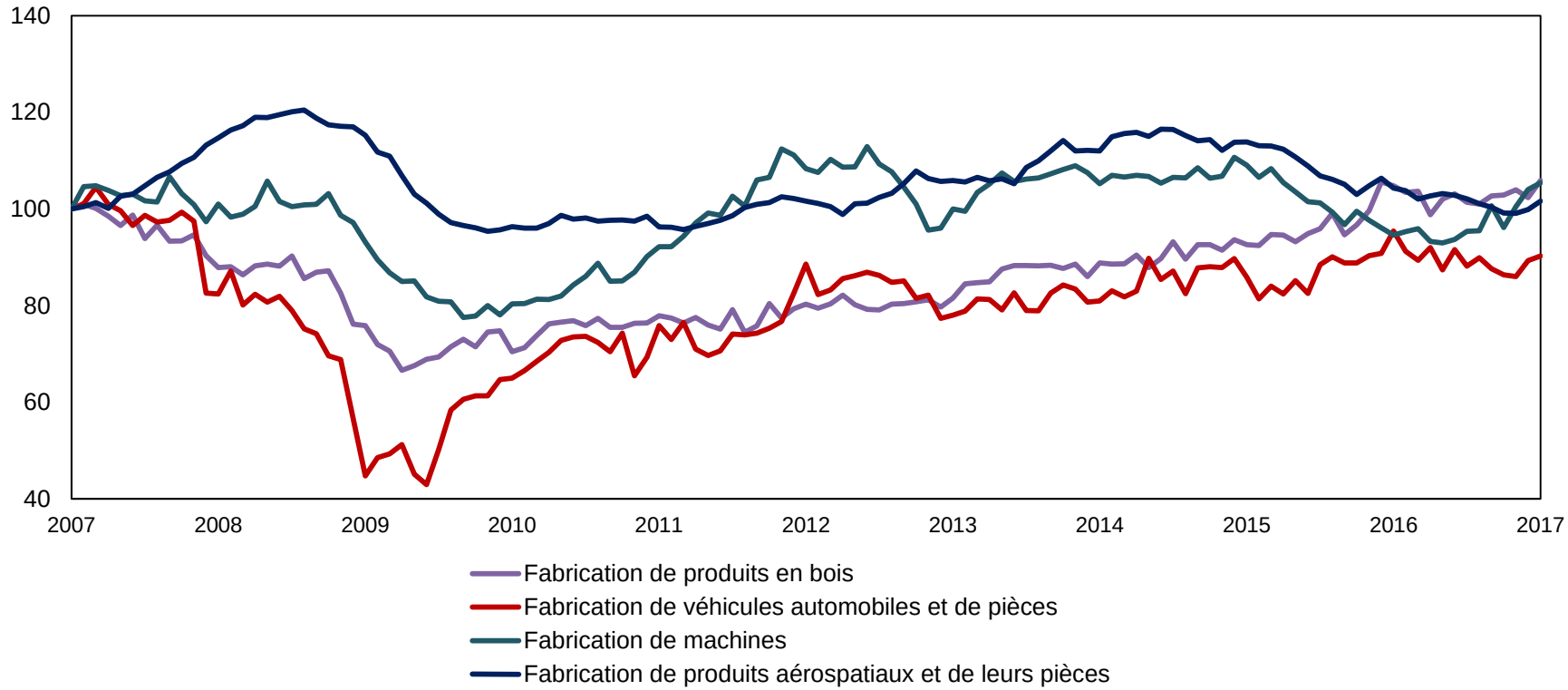

Source : Statistique Canada, tableau CANSIM 379-0031.

Comment l'emploi dans le secteur de la fabrication s'est-il adapté compte tenu des événements économiques récents?

Emploi en fabrication, Canada et certaines provinces

indice (janvier 2007=100)

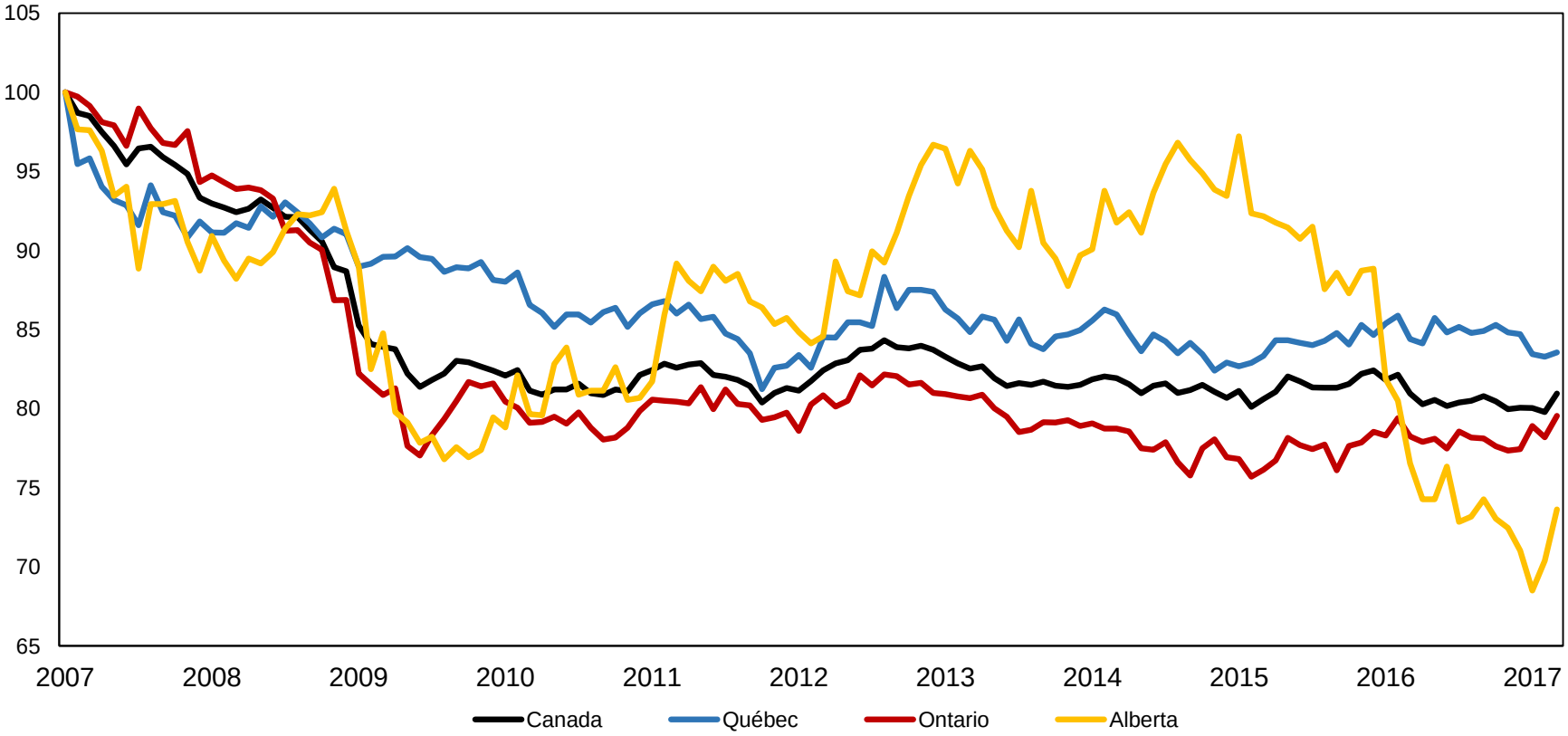

Source : Statistique Canada, CANSIM tableau 282-0088.

Développements récents de l'économie canadienne

- Depuis la baisse des prix de pétrole brut au milieu de 2014, le rythme de la croissance économique a ralenti, ce qui reflète la réduction des investissements des entreprises, alors que les exportations et la consommation des ménages ont continué de soutenir la croissance.
- Les exportations non énergétiques n'ont pas contrebalancé les baisses reliées à l'énergie.
- La composition de la croissance de l'emploi a changé, la croissance pour l'emploi à temps plein a ralenti en 2016, ce qui reflète des baisses en Alberta, alors que l'emploi à temps partiel a augmenté sur des hausses globalisées. L'emploi à temps plein a augmenté au début de 2017.
- Les conditions économiques en Alberta ont évolué substantiellement depuis le milieu de 2014.

Références

- Macdonald R., et L. Rispoli. 2016*a*. *Quelles ont été les répercussions de la baisse des prix des produits de base sur le revenu réel au Canada entre le milieu de 2014 et le milieu de 2016?* Aperçus économiques, no 066. Produit no 11-626-X au catalogue de Statistique Canada. Ottawa : Statistique Canada.
- Macdonald R., et L. Rispoli. 2016*b*. *Une perspective historique des récentes fluctuations de la parité de pouvoir d'achat du Canada.* Aperçus économiques, no 065. Produit no 11-626-X au catalogue de Statistique Canada. Ottawa : Statistique Canada.
- OCDE (Organisation de coopération et de développement économique). 2016. “Comptes nationaux trimestriels: Produit intérieur brut – optique des dépenses.” OCDE Comptes nationaux trimestriels (base de données). Disponible au lien suivant : https://stats.oecd.org/Index.aspx?DataSetCode=qna (consulté le 9 mars 2017).
- U.S. Energy Information Administration. 2017. “Cushing, OK, WTI Spot Price FOB Monthly.” Spot Prices for Crude Oil and Petroleum Products (tableau). Disponible au lien suivant : https://www.eia.gov/opendata/qb.php?sdid=PET.RWTC.M (consulté le 4 avril, 2017).