

March 1987

Mars 1987

Refined petroleum products

Produits pétroliers raffinés

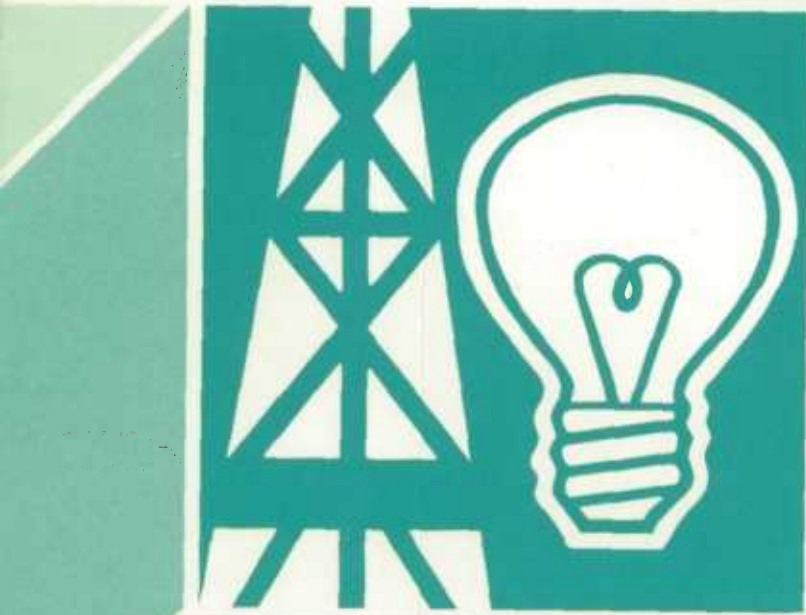
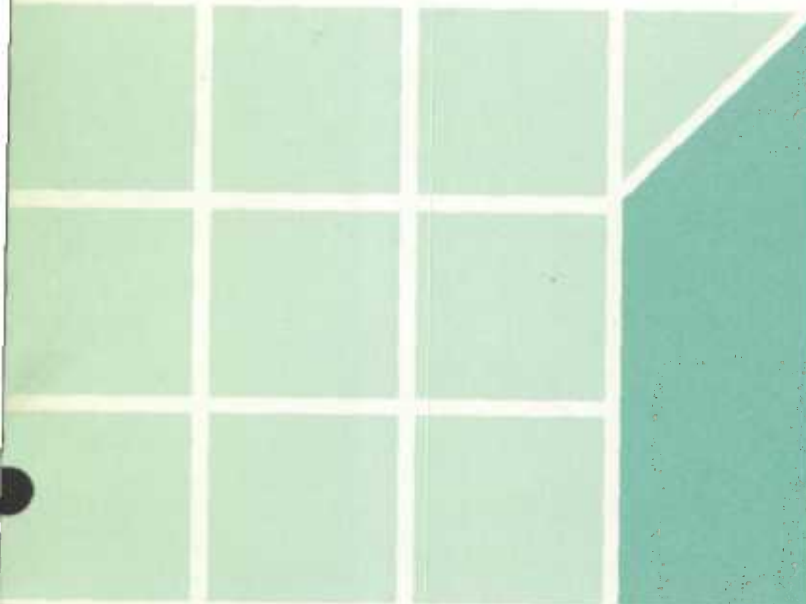

Data in Many Forms...

Statistics Canada disseminates data in a variety of forms. In addition to publications, both standard and special tabulations are offered on computer print-outs, microfiche and microfilm, and magnetic tapes. Maps and other geographic reference materials are available for some types of data. Direct access to aggregated information is possible through CANSIM, Statistics Canada's machine-readable data base and retrieval system.

How to Obtain More Information

Inquiries about this publication and related statistics or services should be directed to:

Energy Section,
Industry Division.

Statistics Canada, Ottawa, K1A 0T6 (Telephone: 990-9823) or to the Statistics Canada reference centre in:

St. John's (772-4073)	Sturgeon Falls (753-4888)
Halifax (426-5331)	Winnipeg (983-4020)
Montréal (283-5725)	Regina (780-5405)
Ottawa (990-8116)	Edmonton (420-3027)
Toronto (973-6586)	Vancouver (666-3691)

Toll-free access is provided in all provinces and territories, for users who reside outside the local dialing area of any of the regional reference centres.

Newfoundland and Labrador	1-800-563-4255
Nova Scotia, New Brunswick and Prince Edward Island	1-800-565-7192
Quebec	1-800-361-2831
Ontario	1-800-268-1151
Manitoba	1-800-282-8006
Saskatchewan	1-800-667-7164
Alberta	1-800-222-6400
British Columbia (South and Central)	1-800-663-1551
Yukon and Northern B.C. (area served by NorthwTel Inc.)	Zenith 0-8913

Northwest Territories (area served by NorthwTel Inc.) Call collect 403-420-2011

How to Order Publications

This and other Statistics Canada publications may be purchased from local authorized agents and other community bookstores, through the local Statistics Canada offices, or by mail order to Publication Sales, Statistics Canada, Ottawa, K1A 0T6.

1(613)993-7276

Toronto
Credit card only (973-8018)

Des données sous plusieurs formes...

Statistique Canada diffuse les données sous formes diverses. Outre les publications, des totalisations habituelles et spéciales sont offertes sur imprimés d'ordinateur, sur microfiches et microfilms et sur bandes magnétiques. Des cartes et d'autres documents de référence géographique sont disponibles pour certaines sortes de données. L'accès direct à des données agrégées est possible par le truchement de CANSIM, la base de données ordiolingué et le système d'extraction de Statistique Canada.

Comment obtenir d'autres renseignements

Toutes demandes de renseignements au sujet de cette publication ou de statistiques et services connexes doivent être adressées à:

Section de l'énergie,
Division de l'industrie

Statistique Canada, Ottawa, K1A 0T6 (téléphone: 990-9823) ou au centre de consultation de Statistique Canada à:

St. John's (772-4073)	Sturgeon Falls (753-4888)
Halifax (426-5331)	Winnipeg (983-4020)
Montréal (283-5725)	Regina (780-5405)
Ottawa (990-8116)	Edmonton (420-3027)
Toronto (973-6586)	Vancouver (666-3691)

Un service d'appel interurbain sans frais est offert, dans toutes les provinces et dans les territoires, aux utilisateurs qui habitent à l'extérieur des zones de communication locale des centres régionaux de consultation.

Terre-Neuve et Labrador	1-800-563-4255
Nouvelle-Écosse, Nouveau-Brunswick et Île-du-Prince-Édouard	1-800-565-7192
Québec	1-800-361-2831
Ontario	1-800-268-1151
Manitoba	1-800-282-8006
Saskatchewan	1-800-667-7164
Alberta	1-800-222-6400
Colombie-Britannique (sud et centrale)	1-800-663-1551
Yukon et nord de la C.-B. (territoire desservi par la NorthwTel Inc.)	Zenith 0-8913

Territoires du Nord-Ouest (territoire desservi par la NorthwTel Inc.) Appelez à frais virés au 403-420-2011

Comment commander les publications

On peut se procurer cette publication et les autres publications de Statistique Canada auprès des agents autorisés et des autres librairies locales, par l'entremise des bureaux locaux de Statistique Canada, ou en écrivant à la Section des ventes des publications, Statistique Canada, Ottawa, K1A 0T6.

1(613)993-7276

Toronto
Carte de crédit seulement (973-8018)

Statistics Canada
Industry Division
Energy Section

March 1987

**Refined
petroleum
products**

Statistique Canada
Division de l'industrie
Section de l'énergie

Mars 1987

**Produits
pétroliers
raffinés**

Published under the authority of
the Minister of Supply and
Services Canada

© Minister of Supply
and Services Canada 1987

July 1987
5-3301-504

Price: Canada, \$15.00, \$150.00 a year

Other Countries, \$16.00, \$160.00 a year

Payment to be made in Canadian funds or equivalent

Catalogue 45-004, vol. 42, No. 3

ISSN 0380-8629

Ottawa

Publication autorisée par
le ministre des Approvisionnements et
Services Canada

© Ministre des Approvisionnements
et Services Canada 1987

Juillet 1987
5-3301-504

Prix: Canada, \$15.00, \$150.00 par année

Autres pays, \$16.00, \$160.00 par année

Paiement en dollars canadiens ou l'équivalent

Catalogue 45-004, vol. 42, n° 3

ISSN 0380-8629

Ottawa

This publication was prepared under the direction of:

- . Denis Desjardins, Director, Industry Division
- . Ian Cavanagh, Chief, Energy Section

Cette publication a été rédigée sous la direction de:

- . Denis Desjardins, directeur, Division de l'industrie
- . Ian Cavanagh, chef, Section de l'énergie

SYMBOLS

The following standard symbols are used in Statistics Canada publications:

- .. figures not available.
- ... figures not appropriate or not applicable.
- nil or zero.
- amount too small to be expressed.
- p preliminary figures.
- r revised figures.
- x confidential to meet secrecy requirements of the Statistics Act.

ABBREVIATIONS

- n.e.s. not elsewhere specified.
- SIC Standard Industrial Classification.

SIGNES CONVENTIONNELS

Les signes conventionnels suivants sont employés uniformément dans les publications de Statistique Canada:

- .. nombres indisponibles.
- ... n'ayant pas lieu de figurer.
- néant ou zéro.
- nombres infimes.
- p nombres provisoires.
- r nombres rectifiés.
- x confidentiel en vertu des dispositions de la Loi sur la statistique relatives au secret.

ABRÉVIATIONS

- n.c.a. non classé(s) ailleurs.
- CAÉ Classification des activités économiques.

TABLE OF CONTENTS

	Page
Highlights	5
Table	
1. Crude Oil and Equivalent Received at Canadian Refineries; Runs to Stills; Supply and Disposition of Petroleum Products	
Atlantic Provinces	6
Quebec	16
Ontario	26
Manitoba	36
Alberta	46
British Columbia	56
Yukon	66
Saskatchewan + N.W.T.	76
Canada	86
2. Sales of Refined Petroleum Products - Atlantic Provinces, Saskatchewan, N.W.T.	96
3. Percentage Change Summary for Major Products Sales	97
Explanatory Notes and Definitions	99
List of Reporting Companies	102

TABLE DES MATIÈRES

	Page
Points saillants	5
Tableau	
1. Arrivages de pétrole brut et équivalents aux raffineries du Canada; Total pour la distillation; Approvisionnement et utilisation des produits pétroliers	
Provinces de l'Atlantique	6
Québec	16
Ontario	26
Manitoba	36
Alberta	46
Colombie-Britannique	56
Yukon	66
Saskatchewan + T.N.O.	76
Canada	86
2. Ventes de produits pétroliers raffinés - Provinces de l'Atlantique, Saskatchewan, T.N.O.	96
3. Sommaire des variations en pourcentage pour les ventes de certains produits	97
Renseignements généraux et définitions	99
Liste des sociétés déclarantes	102

HIGHLIGHTS

March 1987

In March, the total volume of crude and equivalents received by refineries rose 17.0% compared to March 1986. This increase was based on gains in the volumes of both imported and domestic crudes. Canadian refinery production, at 7 548 357 cubic metres (m3), rose 10.9%.

Sales of refined petroleum products increased 11.5% to 6 465 090 m3 when compared to the same period last year. This increase was broadly based across 13 of the 17 products with the most significant gains observed in heavy fuel oil (+242 399 m3, +64.6%) and in motor gasoline (+226 346 m3, +9.6%).

As a result of the March increase, cumulative sales for 1987 are now ahead of 1986 levels. Total product sales to date now stand at 18 979 484 m3, up 2.6% from the same period last year.

FAITS SAILLANTS

Mars 1987

En mars, le volume total de pétrole brut et d'équivalents livrés aux raffineries a augmenté de 17.0% comparativement au mois de mars 1986. Cette hausse résulte de gains dans les volumes de pétrole brut importés et domestiques. Le volume de production des raffineries au Canada s'est accru de 10.9% pour atteindre 7 548 357 mètres cubes (m3).

Les ventes de produits pétroliers raffinés ont augmenté de 11.5% comparativement à la même période de l'année précédente pour atteindre un volume de 6 465 090 m3. Ce gain était généralisé alors que 13 des 17 produits ont enregistré des ventes plus élevées. Les plus fortes augmentations sont observés dans les ventes de mazout lourd (+242 399 m3, +64.6%) et d'essence à moteur (+226 346 m3, +9.6%).

Grâce à la hausse du mois de mars, les ventes cumulatives en 1987 sont maintenant supérieures aux volumes réalisés en 1986. Les ventes totales de produits raffinés pour la période janvier-mars se chiffrent à 18 979 484 m3, en hausse de 2.6% par rapport à la même période en 1986.

CUBIC METRES	ATLANTIC MARCH 1987							
	CUM. 1986	CUM. 1987	YEAR 1986	APR. 1986	MAY 1986	JUNE 1986	JULY 1986	AUG. 1986
	CUM. 1986	CUM. 1987	ANN. 1986	AVR. 1986	MAY 1986	JUN 1986	JUL. 1986	AOUT 1986
1 DOMESTIC CRUDE AND EQUIVALENT RECEIVED	24 384	35 570	116 545	13 117				
2 WESTERN CANADA	24 384	35 570	116 545	13 117				
3 EASTERN CANADA								
4 TOTAL IMPORTS OF CRUDE AND EQUIV.	2 457 619	2 701 297	10 584 189	505 508	706 155	1 034 156	1 146 160	906 939
5 ALGERIA								
6 IRAN		295 454	909 852			341 183		147 487
7 IRAQ								
8 KUWAIT								
9 LIBYA								
10 MEXICO	27 398		166 808		139 410			
11 NIGERIA	541 327	392 847	1 906 919	282 009	279 412	134 612	179 394	109 248
12 NORWAY	317 575	170 427	852 083			159 257	232 728	
13 SAUDI ARABIA	526 877	290 924	1 428 768					
14 UNITED ARAB EMIRATES								
15 UNITED KINGDOM	631 845	1 266 362	3 862 769	187 741	217 299	260 522	558 298	462 584
16 UNITED STATES								
17 VENEZUELA	412 597	285 283	1 456 990	35 758	70 034	138 582	175 740	187 620
18 OTHERS								
19 TOTAL CRUDE AND EQUIV. RECEIVED BY REFS (1+2)	2 482 003	2 736 867	10 700 734	518 625	706 155	1 034 156	1 146 160	906 939
20 A BY PIPELINE								
21 B BY OTHER MEANS	2 482 003	2 736 867	10 700 734	518 625	706 155	1 034 156	1 146 160	906 939
22 4 OPENING INVENTORY CRUDE	905 150	838 228	905 150	677 199	535 914	580 576	666 114	699 051
23 5 CLOSING INVENTORY CRUDE	677 199	685 838	838 228	535 914	580 576	666 114	699 051	537 956
24 6 LOSSES & ADJUSTMENTS	836	129	2 869	- 875	586	5	-78	558
25 7 CRUDE & EQUIV. CHARGED	2 709 116	2 889 132	10 764 793	660 285	660 954	948 613	1 113 293	1 067 441
26 A CONVENTIONAL CRUDE LIGHT	2 425 440	2 612 538	9 552 205	660 205	581 144	803 886	975 487	940 070
27 B CONVENTIONAL CRUDE HEAVY	283 676	276 594	1 212 588	80	79 810	144 727	137 806	127 371
28 C SYNTHETIC CRUDE DIL								
29 D CRUDE BITUMEN								
30 E CONDENSATE & PENTANES								
31 F OTHER MATERIALS CHARGED	85 840	1 124	96 798	440	698	295	433	423
32 A CRUDE TOPS								
33 B CRUDE BOTTOMS	965	842	9 754	159		254	321	348
34 C LPG'S	5 454		6 363	241	668			
35 D LUBES FOR REPROCESSING			116					
36 E OTHER FEEDSTOCKS	79 421	282	80 565	40	30	41	112	108
37 9 TOTAL FEED CHARGED (7+8)	2 794 956	2 890 256	10 861 591	660 725	661 652	948 908	1 113 726	1 067 864
38 10 REFINERY LOSSES	-57 914	-84 050	- 246 564	-9 701	-4 354	-21 090	-24 971	-27 866
39 TOTAL, ALL PRODUCTS								
40 1 REFINERY PRODUCTION	2 852 870	2 974 306	11 108 155	670 426	666 006	969 998	1 138 697	1 095 730
41 4 TRANSFERS TO REFINERY FEEDSTOCKS	85 840	1 124	96 798	440	698	295	433	423
42 5 IMPORTS	570 536	702 966	1 827 094	86 402	124 270	210 017	88 838	58 300
43 6 EXPORTS	631 116	647 492	2 640 080	196 290	158 003	304 520	321 067	223 232
44 7 INTERPROVINCIAL -IN-	4 410	143 699	762 934	132 980	40 341	-2 271	164 083	16 196
45 8 INTERPROVINCIAL -OUT-	70 127	257 088	835 667	51 575	54 855	27 962	23 578	26 752
46 9 CLOSING INVENTORY	1 670 660	1 623 341	1 686 579	1 622 506	1 480 978	1 477 562	1 701 526	1 857 676
47 10 REC. FROM NON-REP. COS.	18 133	14 627	35 261	3 243	3 022	671	948	301
48 11 REC. FROM REP. COS.	852 166	906 353	3 134 362	268 472	239 391	208 920	258 642	173 179
49 12 DEL. TO REPORTING CO'S	770 556	898 511	3 129 955	239 384	229 925	214 343	336 516	185 474
50 13 LOSSES & ADJUSTMENTS	3 769	16 729	36 382	793	6 345	10 351	7 998	-4 366
51 14 OWN CONSUMPTION	168 189	164 441	637 827	40 137	41 465	56 481	58 392	58 916
52 15 DOMESTIC SALES	2 443 217	2 819 804	9 350 377	681 008	721 157	772 733	679 260	697 125

TABLEAU 1. APPROVISIONNEMENT ET UTILISATION. PRODUITS PETROLIERS, ATLANTIQUE, MARS 1987									
SEP. 1986	OCT. 1986	NOV. 1986	DEC. 1986	JAN. 1987	FEB. 1987	MAR. 1987	MAR. 1986		
SEP. 1986	OCT. 1986	NOV. 1986	DEC. 1986	JAN. 1987	FEV. 1987	MARS 1987	MARS 1986	METRES CUBES	
								ARRIVAGES DE PETROLE BRUT & EQUIV. DOMESTIQUE DE L'OUEST DU CANADA DE L'EST DU CANADA	1 A B
14 786	20 607	25 428	18 223		12 002	23 568	12 512		
14 786	20 607	25 428	18 223		12 002	23 568	12 512		
1 156 305	873 801	480 702	1 316 844	1 033 083	874 471	793 743	709 817	TOTAL DES IMPORTATIONS DE BRUT ET D'EQUIVALENTE	2
146 805			274 377		295 454			ALGERIE	A
								IRAN	B
								IRAQ	C
								KOWEIT	D
								LYBIE	E
111 762	131 858		137 297	321 527	71 320		244 889	MEXIQUE	F
378 601	144 536	142 523	378 754	290 924		170 427	122 809	NIGERIA	G
								NORVEGE	H
369 095	519 874	267 416	388 095	277 347	365 699	623 316	175 030	ARABIE SAOUDITE	I
								EMIRATES ARABES UNIS	J
150 042	77 533	70 763	138 321	143 285	141 998		167 089	ROYAUME-UNI	K
								ETATS UNIS	L
								VENEZUELA	M
								AUTRES	N
1 171 091	894 408	506 130	1 335 067	1 033 083	886 473	817 311	722 329	TOTAL ARRIV. DE BRUT ET EQUIV. AUX RAFFS. (1+2) PAR PIPE-LINE	3 A
1 171 091	894 408	506 130	1 335 067	1 033 083	886 473	817 311	722 329	PAR D'AUTRES MOYENS	B
537 996	936 656	840 941	485 182	838 228	830 580	809 438	918 175	STOCKS DE BRUT - DEBUT	4
936 656	840 941	485 182	838 228	830 580	809 438	685 838	677 199	STOCKS DE BRUT - FIN	5
418	1 162	193	- 400		1	124	106	PERTES ET RECTIFICATIONS	6
772 013	988 961	861 696	982 421	1 040 731	907 614	940 787	963 199	BRUT & EQUIV. INTRODUIT	7
640 888	850 584	759 838	914 663	957 427	816 319	838 792	875 111	BRUT CONVENTIONNEL LEGER	A
131 125	138 377	101 858	67 758	83 304	91 295	101 995	88 088	BRUT CONVENTIONNEL LOURD	B
								PETROLE BRUT SYNTHETIQUE	C
								PETROLE BITUMINEUX LOURD	D
								CONDENSATS ET PENTANES	E
945	2 659	1 513	3 552	393	351	380	1 380	AUTRES MAT. UTILISEES	8
505	2 556	1 377	3 299	286	238	318	376	PRODUITS DE DECANTATION	A
							342	RESIDUS DE BRUT	B
								GPL	C
440	103	136	116	107	113	62	62	LUBRIFIANTS RECYCLABLES	D
			137					AUTRES CHARGES D'ALIMEN.	E
772 958	991 620	863 209	985 973	1 041 124	907 965	941 167	964 579	TOTAL ALIMENTATION(7+8)	9
-22 120	-26 035	-21 329	-31 184	-34 544	-22 376	-27 130	-17 972	PERTES EN RAFFINERIE	10
								TOTAL. TOUS LES PRODUITS	
795 078	1 017 655	884 538	1 017 157	1 075 668	930 341	968 297	982 551	PROD. DES RAFFINERIES	1
								RETDUR POUR ALIMENTATION DES RAFFINERIES	4
945	2 659	1 513	3 552	393	351	380	1 380	IMPORTATIONS	5
77 009	85 314	153 316	393 092	231 023	221 771	250 172	95 249	EXPORTATIONS	6
207 484	245 496	119 447	233 425	238 265	211 249	197 978	245 474	ENTREES INTER-PROVINCES	7
110 927	102 639	107 452	86 177	73 724	30 002	39 973	-44 651	SORTIES INTER-PROVINCES	8
166 817	82 086	227 055	104 760	73 154	41 379	142 555	5 460		
1 659 565	1 697 830	1 648 760	1 686 579	1 919 646	1 767 245	1 623 341	1 670 660	INVENTAIRE DE FERMETURE	9
2 602	854	2 918	2 569	3 951	6 965	3 711	1 532	ARRIV. SOC. NON-DECLAR.	10
223 922	306 523	267 299	335 848	336 027	275 524	294 802	245 907	ARRIV. DES SOC. DECLAR.	11
239 420	298 177	305 871	310 289	264 367	345 604	288 540	208 069	EXPED. AUX SOC. DECLAR.	12
-1 840	5 479	- 176	8 029	-15 046	4 982	26 793	8 258	PERTES & RECTIFICATIONS	13
46 965	57 976	50 735	58 571	58 445	54 688	51 308	55 879	AUTO CONSOMMATION	14
747 858	762 847	760 148	1 078 398	867 748	958 751	993 305	702 750	VENTES INTERIEURES	15

CUBIC METRES	TABLE 1. SUPPLY AND DISPOSITION OF PETROLEUM PRODUCTS, ATLANTIC, MARCH 1987							
	CUM. 1986	CUM. 1987	YEAR 1986	APR. 1986	MAY 1986	JUNE 1986	JULY 1986	AUG. 1986
	CUM. 1986	CUM. 1987	ANN. 1986	AVR. 1986	MAI 1986	JUIN 1986	JUI. 1986	AOUT 1986
PROPANE & PROPANE MIXES								
1 PRODUCTION	33 578	35 778	141 645	8 752	7 276	14 936	13 098	12 785
2 INTERPRODUCT TRANSFERS	-1 981		-8 266	-1 284	-1 338	-3 663		
A. OF WHICH TO PETROCHEMS								
3 NET PRODUCTION	31 597	35 778	133 379	7 468	5 938	11 273	13 098	12 785
4 TRANSFERS TO REF. FEED.								
5 IMPORTS								
6 EXPORTS	58	2 619	4 726					420
7 INTERPROVINCIAL -IN-	714	603	1 778	394	222	-3	- 505	227
8 INTERPROVINCIAL -OUT-	118	112	901	37	36		35	37
9 CLOSING INVENTORY	1 221	2 541	- 253	2 667	1 228	2 190	1 695	2 642
10 REC. FROM NON-REP. COS.	12 822	14 175	24 631	2 177	2 687		455	2 000
11 REC. FROM REP. COS.								
12 TO REPORTING COS.								
13 LOSSES & ADJUSTMENTS	-21	-73	-22	44	-3	-2	-24	-7
14 OWN CONSUMPTION	555		1 183	233	102			
15 DOMESTIC SALES	40 766	45 104	150 817	8 279	10 151	10 310	13 532	11 815
16 TOTAL EXPORT(N.E.B.145)	297	2 305	6 170	196	116	91	47	410
BUTANE & BUTANE MIXES								
1 PRODUCTION	82 803	23 124	254 467	30 380	22 330	30 378	33 143	21 969
2 INTERPRODUCT TRANSFERS	-55 628		- 114 030	-16 876	-9 799	-15 136	-16 591	
A. OF WHICH TO PETROCHEMS								
3 NET PRODUCTION	27 175	23 124	140 437	13 504	12 531	15 242	16 552	21 969
4 TRANSFERS TO REF. FEED.	5 454		6 363	241	668			
5 IMPORTS								
6 EXPORTS		1 173	3 089	210		2 879		
7 INTERPROVINCIAL -IN-	1 877	773	4 752	241	1 235	96	558	- 116
8 INTERPROVINCIAL -OUT-								
9 CLOSING INVENTORY	6 255	1 679	1 021	3 448	7 720	2 391	3 099	1 050
10 REC. FROM NON-REP. COS.	3 576		3 576					
11 REC. FROM REP. COS.								
12 TO REPORTING COS.			459		459			
13 LOSSES & ADJUSTMENTS		-1	2	1				1
14 OWN CONSUMPTION	22 475	21 116	113 829	15 635	6 281	11 433	9 873	16 016
15 DOMESTIC SALES	1 270	951	26 828	465	2 086	6 355	6 529	7 885
16 TDAL EXPORT(N.E.B.145)		2 772	4 857		1 506	2 993		
PETRO-CHEM FEEDSTOCKS								
1 PRODUCTION	29 311	30 480	92 412	33	2 655	7 082	4 354	3 166
2 INTERPRODUCT TRANSFERS			-16 429					-3 379
A. OF WHICH ENERGY BACKFLOWS								
3 NET PRODUCTION	29 311	30 480	75 983	33	2 655	7 082	4 354	- 213
4 TRANSFERS TO REF. FEED.								
5 IMPORTS								
6 EXPDRTS								
7 INTERPROVINCIAL -IN-	17	36	329	9	18	87	11	37
8 INTERPROVINCIAL -OUT-								
9 CLOSING INVENTORY		2 814	2 376					
10 REC. FROM NON-REP. COS.								
11 REC. FROM REP. COS.								
12 TO REPDRTING COS.								
13 LOSSES & ADJUSTMENTS		-1	-1 961	-41				
14 OWN CONSUMPTION								
15 DOMESTIC SALES	29 328	30 079	75 897	83	2 673	7 169	4 365	- 176
NAPHTHA SPECIALTIES								
1 PRODUCTION	-72	-1	1	79	-2	2	2	
2 INTERPRODUCT TRANSFERS	5	-15	-1	-1	-1	-1	-1	
3 NET PRODUCTION	-67	-16		78	-3	1	1	
4 TRANSFERS TO REF. FEED.								
5 IMPORTS		477	448			153	91	71
6 EXPORTS								
7 INTERPROVINCIAL -IN-	2 223	1 980	5 643	583	602	617	144	414
8 INTERPROVINCIAL -OUT-	16	128	59	4	3	3	3	6
9 CLOSING INVENTORY	1 397	1 287	1 181	1 572	1 620	1 662	1 596	1 189
10 REC. FROM NON-REP. COS.	32	75	116	7	1			
11 REC. FROM REP. COS.			263		37	33		33
12 TO REPORTING COS.	1	9	344		117	76		76
13 LOSSES & ADJUSTMENTS	-2	8	-2	-5	9	6	7	-2
14 OWN CONSUMPTION	6	4	14	2	2		2	
15 DOMESTIC SALES	2 489	2 281	6 579	437	438	477	259	846

TABLEAU 1. APPROVISIONNEMENT ET UTILISATION. PRODUITS PETROLIERS, ATLANTIQUE, MARS 1987									
SEP. 1986	OCT. 1986	NOV. 1986	DEC. 1986	JAN. 1987	FEB. 1987	MAR. 1987	MAR. 1986	METRES CUBES	
SEP. 1986	OCT. 1986	NOV. 1986	DEC. 1986	JAN. 1987	FEV. 1987	MARS 1987	MARS 1986		
								PROPANE & MEL DE PROPANE	
10 909	13 857	11 310	15 144	13 125	12 244	10 409	12 302	PRODUCTION	1
							-1 232	ECHANGES INTER-PRODUITS	2
10 909	13 857	11 310	15 144	13 125	12 244	10 409	11 070	PORTION POUR PETROCHIM. A.	3
								PRODUCTION NETTE	3
								RETOUR POUR ALIMENT.	4
797	1 076	1 075	1 300	1 077	835	707		IMPORTATIONS	5
	341	388			-1	604		EXPORTATIONS	6
84	40		514	39	73			ENTREES INTER-PROVINCES	7
								SORTIES INTER-PROVINCES	8
1 207	2 242	1 095	- 253	1 488	3 367	2 541	1 221	INVENTAIRE DE FERMETURE	9
2 629	770	563	2 328	3 950	6 686	3 539	119	ARRIV. SOC. NON-DECLAR.	10
								ARRIV. DES SOC. DECLAR.	11
								EXPED. AUX SOC. DECLAR.	12
3	-10		-2	-86	9	4	-2	PERTES & RECTIFICATIONS	13
	293							AUTO CONSOMMATION	14
14 089	12 534	12 333	17 008	14 304	16 133	14 667	12 070	VENTES INTERIEURES	15
934	1 295	1 277	1 507	1 314	991R		98	TOTAL EXPORT(O.N.E.145)	16
								BUTANE ET MEL DE BUTANE	
9 041	10 555	6 592	7 276	4 796	8 969	9 359	29 292	PRODUCTION	1
							-19 718	ECHANGES INTER-PRODUITS	2
9 041	10 555	6 592	7 276	4 796	8 969	9 359	9 574	PORTION POUR PETROCHIM. A.	3
								PRODUCTION NETTE	3
							942	RETOUR POUR ALIMENT.	4
								IMPORTATIONS	5
					1 173			EXPORTATIONS	6
		861		774	-1			ENTREES INTER-PROVINCES	7
								SORTIES INTER-PROVINCES	8
564	667	896	1 021	401	975	1 679	6 255	INVENTAIRE DE FERMETURE	9
							942	ARRIV. SOC. NON-DECLAR.	10
								ARRIV. DES SOC. DECLAR.	11
								EXPED. AUX SOC. DECLAR.	12
9 169	10 452	6 522	5 973	6 191	6 270	8 655	7 028	PERTES & RECTIFICATIONS	13
								AUTO CONSOMMATION	14
958		702	1 178		951		1 270	VENTES INTERIEURES	15
958				1 599	1 173R			TOTAL EXPORT(O.N.E.145)	16
								CHARGES PETROCHIMIQUES	
12 259	11 002	12 205	10 345	12 169	6 642	11 669	7 941	PRODUCTION	1
-5 064	-7 986							ECHANGES INTER-PRODUITS	2
7 195	3 016	12 205	10 345	12 169	6 642	11 669	7 941	DONT LE RENVOI DES PRODUITS ENERGETIQUES	A.
								PRODUCTION NETTE	3
								RETOUR POUR ALIMENT.	4
								IMPORTATIONS	5
65	56	29		9	8	19		EXPORTATIONS	6
								ENTREES INTER-PROVINCES	7
								SORTIES INTER-PROVINCES	8
		2 588	2 376	2 801	2 775	2 814		INVENTAIRE DE FERMETURE	9
								ARRIV. SOC. NON-DECLAR.	10
								ARRIV. DES SOC. DECLAR.	11
								EXPED. AUX SOC. DECLAR.	12
		-1 919	-1				-1	PERTES & RECTIFICATIONS	13
								AUTO CONSOMMATION	14
7 260	3 072	11 565	10 558	11 753	6 676	11 650	7 941	VENTES INTERIEURES	15
								PROD SPECIAUX BASE/NAPH	
-3	-4	-1		-4	7	-4	-74	PRODUCTION	1
	-2				-15		-2	ECHANGES INTER-PRODUITS	2
-3	-6	-1		-4	-8	-4	-76	PRODUCTION NETTE	3
			133	217	111	149		RETOUR POUR ALIMENT.	4
								IMPORTATIONS	5
319	212	286	243	155	1 162	663	270	EXPORTATIONS	6
6	7	7	4	100	2	26	4	ENTREES INTER-PROVINCES	7
								SORTIES INTER-PROVINCES	8
1 114	976	1 176	1 181	1 153	1 233	1 287	1 397	INVENTAIRE DE FERMETURE	9
		76			75		3	ARRIV. SOC. NON-DECLAR.	10
		151	9					ARRIV. DES SOC. DECLAR.	11
5	3	46	20	2	3	4		EXPED. AUX SOC. DECLAR.	12
2	2		-7		-3		11	PERTES & RECTIFICATIONS	13
1	3	-2		2	2		6	AUTO CONSOMMATION	14
977	989	978	964	994	1 258	749	1 500	VENTES INTERIEURES	15

CUBIC METRES	ATLANTIC, MARCH 1987		YEAR 1986	APR. 1986	MAY 1986	JUNE 1986	JULY 1986	AUG. 1986
	CUM. 1986	CUM. 1987						
	CUM. 1986	CUM. 1987	ANN. 1986	AVR. 1986	MAY 1986	JUN 1986	JUL. 1986	AOUT 1986
AVIATION GASOLINE								
1 PRODUCTION								
2 INTERPRODUCT TRANSFERS	-9	-30	-1 522	-1	-3	-9	-1	-1 422
3 NET PRODUCTION	-9	-30	-1 522	-1	-3	-9	-1	-1 422
4 TRANSFERS TO REF. FEED.								
5 IMPORTS								
6 EXPORTS								
7 INTERPROVINCIAL -IN-	2 133	2 233	11 903	625	101	1 759	848	2 028
8 INTERPROVINCIAL -OUT-								
9 CLOSING INVENTORY	4 533	2 545	2 691	4 228	2 664	3 151	2 653	2 105
10 REC. FROM NON-REP. COS.								
11 REC. FROM REP. COS.	332	255	2 226	96	187	262	160	181
12 TO REPORTING COS.	376	386	2 052	96	185	311	160	181
13 LOSSES & ADJUSTMENTS	53	148	440	25	28	18	56	58
14 OWN CONSUMPTION	2		9	5			2	
15 DOMESTIC SALES	1 475	2 070	11 398	899	1 636	1 196	1 287	1 096
MOTOR GASOLINE								
1 PRODUCTION	886 433	975 373	3 577 107	207 672	206 109	325 249	348 665	377 481
2 INTERPRODUCT TRANSFERS	55 304	20	152 065	17 903	10 872	34 034	15 885	3 397
3 NET PRODUCTION	941 737	975 393	3 729 172	225 575	216 981	359 283	364 650	380 878
4 TRANSFERS TO REF. FEED.	95	59	426	12	23	25	67	54
5 IMPORTS			44 006			44 006		
6 EXPORTS	258 840	185 198	1 008 195	86 102	57 722	113 883	111 585	65 096
7 INTERPROVINCIAL -IN-	38 745	59 950	300 019	62 732	23 940	8 147	27 775	30 006
8 INTERPROVINCIAL -OUT-	23 589	80 413	333 864	35 858	41 471	7 137	17 864	4 865
9 CLOSING INVENTORY	603 951	609 047	451 261	563 364	473 105	525 315	510 935	593 151
10 REC. FROM NON-REP. COS.								
11 REC. FROM REP. COS.	262 330	283 570	1 243 187	100 804	100 558	104 650	129 787	88 202
12 TO REPORTING COS.	260 589	292 272	1 259 221	91 700	98 559	103 331	136 130	89 277
13 LOSSES & ADJUSTMENTS	7 180	7 013	33 389	2 550	2 771	5 016	2 413	11
14 OWN CONSUMPTION	419	293	1 414	127	124	112	104	91
15 DOMESTIC SALES	566 586	595 879	2 707 051	213 349	231 068	234 372	268 429	257 476
SALES BY GRADE:								
16 PREM. (LEADED/NON-LEADED)	41 107	54 510	223 848	16 068	19 987	17 575	21 968	22 269
17 REGULAR (NON-LEADED)	297 883	352 370	1 466 554	117 629	120 664	124 725	147 067	142 583
18 REGULAR (OTHER)	227 596	188 939	1 016 649	79 652	90 417	92 072	99 394	92 633
19 RETAIL SALES OF MOGAS	486 096	517 380	2 334 047	184 936	198 821	200 896	232 849	223 235
AV-TURBO FUEL KERO TYPE								
1 PRODUCTION	87 550	107 331	258 830	17 595	2 523	21 035	40 591	19 312
2 INTERPRODUCT TRANSFERS	-14 247	-31 183	-65 980	-2 482	-4 844	- 707	-4 769	-3 719
3 NET PRODUCTION	73 303	76 148	192 850	15 113	-2 321	20 328	35 822	15 593
4 TRANSFERS TO REF. FEED.								
5 IMPORTS			77 929				36 844	
6 EXPORTS		13 101						
7 INTERPROVINCIAL -IN-	24 445	17 772	135 185	6 363	9 867	9 806	31 176	2 235
8 INTERPROVINCIAL -OUT-		920	13 668					
9 CLOSING INVENTORY	78 707	136 777	125 535	77 552	57 225	59 567	129 302	116 227
10 REC. FROM NON-REP. COS.								
11 REC. FROM REP. COS.	11 348	6 349	25 947	1 042	991	2 046	1 172	2 381
12 TO REPORTING COS.	20 659	6 722	34 825	952	950	2 096	1 490	2 479
13 LOSSES & ADJUSTMENTS	2 086	2 835	5 833	522	238	- 829	2 229	360
14 OWN CONSUMPTION								
15 DOMESTIC SALES	65 337	65 449	309 743	22 199	27 676	28 571	31 560	30 445
AV-TURBO FUEL NAPH TYPE								
1 PRODUCTION	19 298	50 826	258 512	-38	15 324	23 053	36 068	37 555
2 INTERPRODUCT TRANSFERS	-17	-5	-65	-3	-4	-3	-3	-20
3 NET PRODUCTION	19 281	50 821	258 447	-41	15 320	23 050	36 065	37 535
4 TRANSFERS TO REF. FEED.		39	132			3	26	19
5 IMPORTS								
6 EXPORTS		30 997	86 887			16 098	7 982	7 918
7 INTERPROVINCIAL -IN-	- 826	738	27 202	490	732	8 321	-11 118	531
8 INTERPROVINCIAL -OUT-		353	12 779					
9 CLOSING INVENTORY	59 559	95 610	100 745	47 077	49 100	50 622	53 772	70 265
10 REC. FROM NON-REP. COS.								
11 REC. FROM REP. COS.			37				18	19
12 TO REPORTING COS.			37					
13 LOSSES & ADJUSTMENTS	313	414	1 557	40	154	169	- 392	614
14 OWN CONSUMPTION		1						
15 DOMESTIC SALES	20 022	24 890	149 986	12 891	13 679	13 579	14 169	13 003

TABLEAU 1. APPROVISIONNEMENT ET UTILISATION, PRODUITS PETROLIERS, ATLANTIQUE, MARS 1987											
SEP. 1986	OCT. 1986	NOV. 1986	DEC. 1986	JAN. 1987	FEB. 1987	MAR. 1987	MAR. 1986	METRES CUBES			
SEP. 1986	OCT. 1986	NOV. 1986	DEC. 1986	JAN. 1987	FEV. 1987	MARS 1987	MARS 1986				
								ESSENCE D'AVIATION			
-5		-71	-1		-4	-26	-8	PRODUCTION	1		
-5		-71	-1		-4	-26	-8	ECHANGES INTER-PRODUITS	2		
								PRODUCTION NETTE	3		
								RETOUR POUR ALIMENT.	4		
								IMPORTATIONS	5		
								EXPORTATIONS	6		
688	1 388	3 087	- 754	329	1 255	649	1 229	ENTREES INTER-PROVINCES	7		
								SORTIES INTER-PROVINCES	8		
1 623	1 302	3 284	2 691	2 401	2 851	2 545	4 533	INVENTAIRE DE FERMETURE	9		
93	244	211	460	49	140	66	165	ARRIV. SOC. NON-DECLAR.	10		
51	200	234	258	49	245	92	178	ARRIV. DES SOC. DECLAR.	11		
104	858	51	- 811	245	- 111	13	18	EXPED. AUX SOC. DECLAR.	12		
1 103	895	980	851	373	807	890	641	PERTES & RECTIFICATIONS	13		
								AUTO CONSOMMATION	14		
								VENTES INTERIEURES	15		
								ESSENCE POUR MOTEURS			
253 588	337 801	296 617	337 492	327 720	304 066	343 587	296 613	PRODUCTION	1		
6 513	7 963	92	2	-35	46	10	21 049	ECHANGES INTER-PRODUITS	2		
260 101	345 764	296 709	337 494	327 684	304 112	343 597	317 662	PRODUCTION NETTE	3		
38	32	40	40	31	13	15	30	RETOUR POUR ALIMENT.	4		
110 564	110 673	23 908	69 822	70 986	60 339	53 893	77 486	IMPORTATIONS	5		
57 899	17 957	24 583	8 235	30 263	17 308	12 379	13 364	EXPORTATIONS	6		
75 049	36 911	75 686	15 434	31 321	13 732	35 360	3 001	ENTREES INTER-PROVINCES	7		
469 887	446 078	433 720	451 261	538 398	564 677	609 047	603 951	SORTIES INTER-PROVINCES	8		
96 328	118 969	107 183	134 376	106 566	78 099	98 905	77 138	INVENTAIRE DE FERMETURE	9		
113 715	108 417	129 205	128 298	84 823	101 373	106 076	71 850	ARRIV. SOC. NON-DECLAR.	10		
1 538	4 413	2 273	5 224	-5 901	5 628	7 286	5 238	ARRIV. DES SOC. DECLAR.	11		
113	97	112	115	89	109	95	131	EXPED. AUX SOC. DECLAR.	12		
236 575	245 956	209 609	243 631	196 047	192 046	207 786	185 816	PERTES & RECTIFICATIONS	13		
								AUTO CONSOMMATION	14		
								VENTES INTERIEURES	15		
20 295	21 657	20 154	22 777	17 763	17 700	19 047	12 483	VENTES PAR CATEGORIE:			
189 538	132 805	116 341	137 319	115 231	113 152	123 987	101 827	SUPER AVEC/SANS PLOMB	16		
86 742	91 494	73 114	83 535	63 053	61 194	64 752	71 506	ORDINAIRE SANS PLOMB	17		
297 232	210 110	180 074	209 798	171 166	165 856	180 358	160 483	ORDINAIRE (AUTRE)	18		
								VENTES NETTES AU DETAIL	19		
								CARBUREACTEUR-TYPE KERO			
18 016	33 009	- 977	20 176	39 204	20 434	47 693	46 165	PRODUCTION	1		
-3 313	-41 098	15 371	-6 172	-19 514	-5 941	-5 728	-3 772	ECHANGES INTER-PRODUITS	2		
14 703	-8 089	14 394	14 004	19 690	14 493	41 965	42 393	PRODUCTION NETTE	3		
		41 085						RETOUR POUR ALIMENT.	4		
								IMPORTATIONS	5		
11 396	7 856	19 116	12 925	8 442	19 101		-1 664	EXPORTATIONS	6		
1 906		11 762			9 330	689		ENTREES INTER-PROVINCES	7		
					231			SORTIES INTER-PROVINCES	8		
112 773	83 338	123 390	125 535	128 640	119 208	136 777	78 707	INVENTAIRE DE FERMETURE	9		
2 286	1 412	2 104	1 165	1 126	2 898	2 325	5 323	ARRIV. SOC. NON-DECLAR.	10		
1 784	1 407	1 825	1 183	1 313	2 388	3 021	5 054	ARRIV. DES SOC. DECLAR.	11		
96	1 225	- 421	327	1 548	359	928	720	EXPED. AUX SOC. DECLAR.	12		
				1	-1			PERTES & RECTIFICATIONS	13		
								AUTO CONSOMMATION	14		
28 053	27 982	23 481	24 439	23 291	20 075	22 083	24 898	VENTES INTERIEURES	15		
								CARBUREACTEUR-TYPE NAPHT			
35 668	40 802	30 385	20 397	21 690	14 623	14 513	8 220	PRODUCTION	1		
-2	-7	-2	-4		-2	-3	-3	ECHANGES INTER-PRODUITS	2		
35 666	40 795	30 383	20 393	21 690	14 621	14 510	8 217	PRODUCTION NETTE	3		
20	21	21	22	19	20			RETOUR POUR ALIMENT.	4		
15 631	15 898	7 963	15 397	15 332	15 665			IMPORTATIONS	5		
155	32 234	-9 784	6 467	167	325	246	- 761	EXPORTATIONS	6		
31		12 748				353		ENTREES INTER-PROVINCES	7		
66 919	107 377	97 578	100 745	99 229	91 189	95 610	59 559	SORTIES INTER-PROVINCES	8		
37								INVENTAIRE DE FERMETURE	9		
								ARRIV. SOC. NON-DECLAR.	10		
								ARRIV. DES SOC. DECLAR.	11		
								EXPED. AUX SOC. DECLAR.	12		
147	57	310	145	62	174	178	128	PERTES & RECTIFICATIONS	13		
					1			AUTO CONSOMMATION	14		
23 375	16 595	9 356	8 129	7 960	7 126	6 804	5 014	VENTES INTERIEURES	15		

CUBIC METRES	ATLANTIC, MARCH 1987							
	CUM. 1986	CUM. 1987	YEAR 1986	APR. 1986	MAY 1986	JUNE 1986	JULY 1986	AUG. 1986
	CUM. 1986	CUM. 1987	ANN. 1986	AVR. 1986	MAY 1986	JUN 1986	JUL. 1986	AOUT 1986
STOVE OIL KEROSENE								
1 PRODUCTION	70 735	4 287	167 712	8 521	16 738	-47	14 146	5 754
2 INTERPRODUCT TRANSFERS	-11 926	-13 649	-22 825	-1 052	- 895	-2 135	-2 235	1 062
3 NET PRODUCTION	58 809	-9 362	144 887	7 469	15 842	-2 182	11 911	6 816
4 TRANSFERS TO REF. FEED.								
5 IMPORTS	151	38 674	41 592					
6 EXPORTS								
7 INTERPROVINCIAL -IN-	-7 168	14 696	13 511	435	-9 204	-2 471	16 913	83
8 INTERPROVINCIAL -OUT-	19	15 120	29 121	802				3
9 CLOSING INVENTORY	74 958	61 055	97 271	70 385	70 337	59 921	71 884	73 857
10 REC. FROM NON-REP. COS.								
11 REC. FROM REP. COS.	52 597	54 318	147 656	7 399	10 143	2 798	6 574	1 633
12 TO REPORTING COS.	43 123	58 297	137 475	7 295	8 807	3 363	17 494	3 910
13 LOSSES & ADJUSTMENTS	54	2 815	2 908	494	527	364	791	- 819
14 OWN CONSUMPTION	20	28	86	8	8	5	3	1
15 DOMESTIC SALES	58 730	58 282	153 320	11 277	7 487	4 829	5 147	3 524
DIESEL FUEL OIL								
1 PRODUCTION	341 547	208 215	1 030 652	7 313	44 977	80 173	92 611	101 270
2 INTERPRODUCT TRANSFERS	-70 656	-22 303	27 436	2 095	17 031	25 118	41 004	22 573
3 NET PRODUCTION	270 891	185 912	1 058 088	9 408	62 008	105 291	133 615	123 843
4 TRANSFERS TO REF. FEED.	79 260	114	79 768	20			13	13
5 IMPORTS	151 193	144 140	397 558	34 840		19 858	17 778	
6 EXPORTS	12 352	8 111	50 727	4 154		1 485		
7 INTERPROVINCIAL -IN-	-22 437	12 411	214 579	47 454	29 672	-22 195	78 931	4 288
8 INTERPROVINCIAL -OUT-	86	33 061	54 596					
9 CLOSING INVENTORY	220 058	176 234	211 529	187 914	165 219	134 433	229 279	219 854
10 REC. FROM NON-REP. COS.								
11 REC. FROM REP. COS.	284 397	295 763	1 079 398	119 632	90 144	50 849	99 871	54 164
12 TO REPORTING COS.	277 335	280 197	1 108 570	101 140	83 698	60 818	104 472	66 038
13 LOSSES & ADJUSTMENTS	-13 631	2 362	-10 606	166	708	- 348	552	821
14 OWN CONSUMPTION	2 731	1 780	10 005	726	822	622	1 183	1 100
15 DOMESTIC SALES	318 926	347 896	1 458 107	137 272	119 291	122 012	129 129	123 748
LIGHT FUEL OIL (#2 & 3)								
1 PRODUCTION	765 244	908 146	3 084 098	314 097	205 275	257 109	322 497	283 838
2 INTERPRODUCT TRANSFERS	34 769	62 709	-77 092	-10 949	-21 929	-48 106	-54 164	-20 833
3 NET PRODUCTION	800 013	970 855	3 007 006	303 148	183 346	209 003	268 333	263 005
4 TRANSFERS TO REF. FEED.	66	72	240	8	7	13	6	19
5 IMPORTS	106 119		148 061					8 806
6 EXPORTS	334 132	351 047	1 250 585	105 819	100 268	106 383	191 916	137 870
7 INTERPROVINCIAL -IN-	-9 591	10 848	78 573	-4 380	2 286	-7 992	51 369	-7 843
8 INTERPROVINCIAL -OUT-	37 433	70 819	237 277	14 704	13 141	3 823	5 460	12 851
9 CLOSING INVENTORY	322 415	333 992	486 136	364 075	341 228	368 476	383 137	456 021
10 REC. FROM NON-REP. COS.								
11 REC. FROM REP. COS.	202 295	194 954	480 217	34 622	32 130	16 139	16 477	14 776
12 TO REPORTING COS.	138 194	150 838	428 923	32 696	26 530	12 389	71 031	15 151
13 LOSSES & ADJUSTMENTS	7 068	19 907	14 609	-2 037	1 446	6 505	2 741	-5 076
14 OWN CONSUMPTION	1 215	1 209	3 201	301	180	167	113	92
15 DOMESTIC SALES	653 202	694 909	1 647 775	140 239	99 037	60 622	50 251	44 953
HEAVY FUEL OIL (#4.5 & 6)								
1 PRODUCTION	408 118	496 602	1 473 726	66 716	89 133	128 584	140 857	111 499
2 INTERPRODUCT TRANSFERS	43 831	4 427	94 787	10 456	10 872	9 243	12 998	860
3 NET PRODUCTION	451 949	501 029	1 568 513	77 172	100 005	137 827	153 855	112 359
4 TRANSFERS TO REF. FEED.								
5 IMPORTS	312 876	519 475	1 116 707	51 500	124 181	146 000	34 000	49 400
6 EXPORTS	25 676	55 212	195 720			63 767	9 580	11 924
7 INTERPROVINCIAL -IN-	-35 475	9 001	-42 092	13 799	-14 500	4 919	-18 052	-15 485
8 INTERPROVINCIAL -OUT-	8 107	28 663	76 444			8 534		
9 CLOSING INVENTORY	186 542	100 616	103 098	196 860	204 953	178 364	215 596	194 085
10 REC. FROM NON-REP. COS.								
11 REC. FROM REP. COS.	35 798	67 340	128 655	3 663	2 572	28 178	2 982	7 849
12 TO REPORTING COS.	27 508	66 086	132 546	3 901	8 268	27 258	4 801	4 248
13 LOSSES & ADJUSTMENTS	1 491	-15 780	- 692	- 997	- 273	- 207	70	6
14 OWN CONSUMPTION	18 974	25 817	67 917	5 409	3 965	5 669	5 190	1 889
15 DOMESTIC SALES	668 051	839 329	2 367 951	127 503	192 205	238 492	115 912	157 567

TABLEAU 1. APPROVISIONNEMENT ET UTILISATION. PRODUITS PETROLIERS. ATLANTIQUE, MARS 1987									
SEP. 1986	OCT. 1986	NOV. 1986	DEC. 1986	JAN. 1987	FEB. 1987	MAR. 1987	MAR. 1986		METRES CUBES
SEP. 1986	OCT. 1986	NOV. 1986	DEC. 1986	JAN. 1987	FEV. 1987	MARS 1987	MARS 1986		
MAZOUT POUR POELES									
1 992	21 714	16 556	11 603	-25 755	21 322	8 720	20 100	PRODUCTION	1
-7 473	5 706	16 310	-20 186	-5 050	-6 761	-1 838	-3 958	ECHANGES INTER-PRODUITS	2
-5 481	27 420	32 866	-8 583	-30 805	14 561	6 882	16 142	PRODUCTION NETTE	3
	3 342		38 099	38 674				RETOUR POUR ALIMENT.	4
								IMPORTATIONS	5
4 379	11 603	-1 277	218	10 954	2 847	895	19	EXPORTATIONS	6
3 445	2 779	2 008	20 065	14 930	2	188		ENTREES INTER-PROVINCES	7
								SORTIES INTER-PROVINCES	8
58 889	85 745	94 494	97 271	81 292	70 770	61 055	74 958	INVENTAIRE DE FERMETURE	9
								ARRIV. SOC. NON-DECLAR.	10
7 622	18 176	14 029	26 625	25 260	10 153	18 905	15 168	ARRIV. DES SOC. DECLAR.	11
9 477	16 159	16 118	11 729	23 807	16 406	18 084	10 060	EXPED. AUX SOC. DECLAR.	12
-1 155	747	2 028	- 123	829	1 099	887	99	PERTES & RECTIFICATIONS	13
3	8	4	6	9	9	10	11	AUTO CONSOMMATION	14
9 718	13 992	16 711	21 905	20 487	20 567	17 228	16 256	VENTES INTERIEURES	15
CARBURANT DIESEL									
121 984	60 164	112 557	68 056	105 498	20 234	82 483	85 378	PRODUCTION	1
25 818	13 620	-29 962	-19 205	-21 633	2 123	-2 793	-18 076	ECHANGES INTER-PRODUITS	2
147 802	73 784	82 595	48 851	83 865	22 357	79 690	67 302	PRODUCTION NETTE	3
								RETOUR POUR ALIMENT.	4
352	18	51	41	33	51	30	12	IMPORTATIONS	5
	61 859	36 082	75 948	79 079	32 082	32 979	36 529	EXPORTATIONS	6
23 148	3 349	660	5 579	2 015	380	5 716	2 376	ENTREES INTER-PROVINCES	7
18 397	23 447	27 873	29 149	1 824	9 670	917	-44 648	SORTIES INTER-PROVINCES	8
15 982		37 444	1 084	13 301	3 411	16 349		INVENTAIRE DE FERMETURE	9
								ARRIV. SOC. NON-DECLAR.	10
209 141	212 281	185 419	211 529	278 652	205 757	176 234	220 058	ARRIV. DES SOC. DECLAR.	11
71 847	120 345	90 172	97 977	115 360	88 111	92 292	78 044	EXPED. AUX SOC. DECLAR.	12
81 982	125 659	109 763	97 665	94 355	106 345	79 497	76 415	PERTES & RECTIFICATIONS	13
-1 936	1 307	-1 092	2 847	-3 915	5 007	1 270	- 745	AUTO CONSOMMATION	14
946	942	265	668	590	443	747	837	VENTES INTERIEURES	15
128 285	145 020	116 493	117 931	106 626	109 478	131 792	104 299		
MAZOUT LEGER (NOS 2 & 3)									
130 285	261 965	229 314	314 474	333 186	342 536	232 424	296 084	PRODUCTION	1
-16 325	20 880	-2 423	41 988	44 647	5 153	8 909	-4 596	ECHANGES INTER-PRODUITS	2
113 960	282 845	226 891	356 462	377 833	351 689	241 333	291 488	PRODUCTION NETTE	3
								RETOUR POUR ALIMENT.	4
30	32	25	34	25	30	17	15 657	IMPORTATIONS	5
			33 136					EXPORTATIONS	6
35 680	104 571	51 863	122 083	103 310	110 092	137 645	156 969	ENTREES INTER-PROVINCES	7
9 773	4 057	32 212	8 682	12 031	-6 525	5 342	-65	SORTIES INTER-PROVINCES	8
25 507	17 554	61 009	45 795	5 432	15 947	49 440	2 050	INVENTAIRE DE FERMETURE	9
								ARRIV. SOC. NON-DECLAR.	10
442 765	485 322	473 593	486 136	556 419	510 006	333 992	322 415	ARRIV. DES SOC. DECLAR.	11
								EXPED. AUX SOC. DECLAR.	12
28 432	38 611	38 893	57 842	78 456	49 108	67 390	49 378	PERTES & RECTIFICATIONS	13
16 309	36 939	33 248	46 436	51 930	71 016	67 892	30 823	AUTO CONSOMMATION	14
- 115	-7	234	3 850	1 149	1 182	17 576	2 565	VENTES INTERIEURES	15
177	263	308	385	444	371	394	410		
87 833	123 604	163 038	224 996	235 747	242 047	217 115	190 934		
MAZOUT LOURD(NOS 4,5 & 6)									
100 639	116 137	129 660	182 383	198 504	143 182	154 936	135 605	PRODUCTION	1
1 275	775	688	3 789	1 576	1 386	1 465	23 111	ECHANGES INTER-PRODUITS	2
101 914	116 912	130 348	186 172	200 080	144 548	156 401	158 716	PRODUCTION NETTE	3
								RETOUR POUR ALIMENT.	4
								IMPORTATIONS	5
77 000		76 000	245 750	113 000	189 506	216 969	43 000	EXPORTATIONS	6
21 659	9 917	33 968	19 229	45 559	9 653		8 629	ENTREES INTER-PROVINCES	7
2 984	-4 654	7 971	16 411	4 341	-8 690	13 350	-16 369	SORTIES INTER-PROVINCES	8
25 545		15 182	19 076	7 867	7 886	12 910		INVENTAIRE DE FERMETURE	9
								ARRIV. SOC. NON-DECLAR.	10
165 414	136 124	113 849	103 098	120 165	88 902	100 616	186 542	ARRIV. DES SOC. DECLAR.	11
								EXPED. AUX SOC. DECLAR.	12
15 116	3 927	12 314	16 256	7 096	46 798	13 446	19 435	PERTES & RECTIFICATIONS	13
14 440	4 081	14 580	23 461	6 284	47 367	12 435	12 462	AUTO CONSOMMATION	14
- 132	- 615	- 241	206	-7 895	-8 191	306	575	VENTES INTERIEURES	15
3 716	6 147	5 086	11 872	8 555	9 195	8 067	4 603		
160 457	125 935	180 333	401 496	247 080	337 515	354 734	143 882		

CUBIC METRES	ATLANTIC. MARCH 1987								
	CUM. 1986	CUM. 1987	YEAR 1986	APR. 1986	MAY 1986	JUNE 1986	JULY 1986	AUG. 1986	
	CUM. 1986	CUM. 1987	ANN. 1986	AVR. 1986	MAI 1986	JUIN 1986	JUI. 1986	ADUT 1986	
ASPHALT									
1 PRODUCTION	21 759	-37	350 828	-12	36 579	44 058	59 110	50 143	
2 INTERPRODUCT TRANSFERS	100		3 213	56	470	2 054	593	18	
5 IMPORTS									
6 EXPORTS									
7 INTERPROVINCIAL -IN-	347	-1 031	-32 551	80	-9 090	-8 220	-17 471	-3 764	
8 INTERPROVINCIAL -OUT-	228	1	70 622			8 300		8 783	
9 CLOSING INVENTORY	31 171	30 401	32 089	30 498	48 237	34 187	42 479	39 621	
10 REC. FROM NON-REP. COS.									
11 REC. FROM REP. COS.		504	12 686		1 806	2 792	51	2 860	
12 TO REPORTING COS.		504	11 585		1 806	2 792		2 860	
13 LOSSES & ADJUSTMENTS	- 222	6	- 327	147	28	98	-99	23	
14 OWN CONSUMPTION			60						
15 DOMESTIC SALES	389	613	229 507	650	10 192	43 544	34 090	40 449	
CDKE									
1 PRODUCTION	19 712	8 991	48 215	2 923	3 044	3 343	3 285	3 285	
2 INTERPRODUCT TRANSFERS									
5 IMPORTS									
6 EXPORTS									
7 INTERPROVINCIAL -IN-									
8 INTERPROVINCIAL -OUT-									
9 CLOSING INVENTORY									
10 REC. FROM NON-REP. COS.									
11 REC. FROM REP. COS.									
12 TO REPORTING COS.									
13 LOSSES & ADJUSTMENTS									
14 OWN CONSUMPTION	19 712	8 991	48 215	2 923	3 044	3 343	3 285	3 285	
15 DOMESTIC SALES									
LUBE OILS & GREASES									
1 PRODUCTION	1 491	593	5 521	37	-88	785	318	29	
2 INTERPRODUCT TRANSFERS	-1	2	1	1			1		
4 TRANSFERS TO REF. FEED.			116						
5 IMPORTS	197	200	783	62	89		125	13	
6 EXPORTS	58	34	151	5	13	25	4	4	
7 INTERPROVINCIAL -IN-	8 824	12 606	42 361	3 808	4 210	4 653	3 420	3 637	
8 INTERPROVINCIAL -OUT-	531	411	6 191	170	245	165	216	207	
9 CLOSING INVENTORY	23 158	18 762	17 361	22 346	21 098	21 520	21 720	20 646	
10 REC. FROM NON-REP. COS.	1 702	376	6 783	1 059	334	671	493	99	
11 REC. FROM REP. COS.	3 069	3 300	14 090	1 214	823	1 173	1 568	1 040	
12 TO REPORTING COS.	2 771	3 200	13 918	1 604	546	1 909	920	1 235	
13 LOSSES & ADJUSTMENTS	43	136	850	47	709	- 121	-36	-45	
14 OWN CONSUMPTION	82	67	307	49	28	19	45	11	
15 DOMESTIC SALES	11 582	11 828	53 598	5 118	5 075	4 863	4 576	4 490	
STILL GAS									
1 PRODUCTION	102 228	105 136	391 788	14 653	26 928	35 053	38 575	36 542	
2 INTERPRODUCT TRANSFERS									
9 CLOSING INVENTORY	230	182	181	164	183	125	108	219	
11 REC. FROM REP. COS.									
12 TO REPORTING COS.									
13 LOSSES & ADJUSTMENTS									
14 OWN CONSUMPTION	101 998	105 135	391 607	14 719	26 909	35 111	38 582	36 431	
15 DOMESTIC SALES									
OTHER PRODUCTS									
1 PRODUCTION	-16 865	19 462	-27 359	-8 295	-12 795	- 795	-8 623	31 102	
2 INTERPRODUCT TRANSFERS	20 456	27	28 708	2 137	- 431	- 689	7 183	1 463	
4 TRANSFERS TO REF. FEED.	965	840	8 753	159		254	321	318	
5 IMPORTS									
6 EXPORTS									
7 INTERPROVINCIAL -IN-	582	1 083	1 742	347	250	205	84	-82	
8 INTERPROVINCIAL -OUT-		27 087	145		59				
9 CLOSING INVENTORY	56 505	49 799	54 357	50 356	37 061	35 638	34 271	66 744	
10 REC. FROM NON-REP. COS.	1	1	155					2	
11 REC. FROM REP. COS.									
12 TO REPORTING COS.									
13 LOSSES & ADJUSTMENTS	- 643	-3 060	-8 596	- 163	3	- 318	- 310	- 311	
14 OWN CONSUMPTION									
15 DOMESTIC SALES	584	584	1 874	342	397	302		2	

TABLEAU 1. APPROVISIONNEMENT ET UTILISATION, PRODUITS PETROLIERS, ATLANTIQUE, MARS 1987									
SEP. 1986	OCT. 1986	NOV. 1986	DEC. 1986	JAN. 1987	FEB. 1987	MAR. 1987	MAR. 1986	METRES CUBES	
SEP. 1986	OCT. 1986	NOV. 1986	DEC. 1986	JAN. 1987	FEV. 1987	MARS 1987	MARS 1986		
									ASPHALTE
98 649	98 736 141	24 356	- 524 - 219	-22	-4	-11	11 001 100		PRODUCTION 1 ECHANGES INTER-PRODUITS 2
									IMPORTATIONS 5 EXPORTATIONS 6 ENTREES INTER-PROVINCES 7 SORTIES INTER-PROVINCES 8
19 028	4 122 24 606	9 677	1 436	-1 400	369		227 228		
33 984	28 554	32 710	32 089	30 666	30 660	30 401	31 171		INVENTAIRE DE FERMETURE 9 ARRIV. SOC. NON-DECLAR. 10 ARRIV. DES SOC. DECLAR. 11 EXPED. AUX SOC. DECLAR. 12
476	4 177 4 127	524				504 504			
-23 54	27	50	- 356 6			6	23		PERTES & RECTIFICATIONS 13 AUTO CONSOMMATION 14
45 681	41 851	10 997	1 664	1	371	241	269		VENTES INTERIEURES 15
									COKE
2 888	2 196	3 244	2 255	3 269	3 093	2 635	3 002		PRODUCTION 1 ECHANGES INTER-PRODUITS 2
									IMPORTATIONS 5 EXPORTATIONS 6 ENTREES INTER-PROVINCES 7 SORTIES INTER-PROVINCES 8
									INVENTAIRE DE FERMETURE 9 ARRIV. SOC. NON-DECLAR. 10 ARRIV. DES SOC. DECLAR. 11 EXPED. AUX SOC. DECLAR. 12
2 889	3 198	3 243	3 295	3 282	3 093	2 635	3 002		PERTES & RECTIFICATIONS 13 AUTO CONSOMMATION 14
									VENTES INTERIEURES 15
									HUILES & GRAISES LUBRIF.
1 095	808 1	239	752 -1	48 1	150 1	355	24 1		PRODUCTION 1 ECHANGES INTER-PRODUITS 2
									RETOUR POUR ALIMENT. 4 IMPORTATIONS 5 EXPORTATIONS 6 ENTREES INTER-PROVINCES 7 SORTIES INTER-PROVINCES 8
21 492	20 657	20 480	17 361	19 518	18 538	18 762	23 158		INVENTAIRE DE FERMETURE 9 ARRIV. SOC. NON-DECLAR. 10 ARRIV. DES SOC. DECLAR. 11 EXPED. AUX SOC. DECLAR. 12
-27 1 685 1 652	84 662 1 185	2 127 1 718 852	241 1 138 1 239	2 114 1 804	204 217 461	172 969 935	468 1 256 1 227		
124 24	31 27	67 7	21 15	-41	75	102	16 32		PERTES & RECTIFICATIONS 13 AUTO CONSOMMATION 14
4 589	5 021	4 230	4 084	3 652	3 792	4 384	3 770		VENTES INTERIEURES 15
									GAZ DE DISTILLATION
25 836	36 544	35 196	36 233	39 278	35 185	30 673	40 049		PRODUCTION 1 ECHANGES INTER-PRODUITS 2
188	178	184	181	180	181	182	230		INVENTAIRE DE FERMETURE 9 ARRIV. DES SOC. DECLAR. 11 EXPED. AUX SOC. DECLAR. 12
29 873	36 546	35 190	36 230	39 279	35 184	30 672	35 819		PERTES & RECTIFICATIONS 13 AUTO CONSOMMATION 14
									VENTES INTERIEURES 15
									AUTRES PRODUITS
8 293	13 375	-22 811	-9 345	2 586	-2 362	18 856	-8 151		PRODUCTION 1 ECHANGES INTER-PRODUITS 2
-1 424	7	-3	9	9	14	4	7 104		
505	2 556	1 376	3 299	285	237	318	376		RETOUR POUR ALIMENT. 4 IMPORTATIONS 5 EXPORTATIONS 6 ENTREES INTER-PROVINCES 7 SORTIES INTER-PROVINCES 8
135	57	1 85	163 1	287	163	633 27 087	165		
72 611	86 989	64 304 152	54 357	58 243	56 156	49 799	56 505		INVENTAIRE DE FERMETURE 9 ARRIV. SOC. NON-DECLAR. 10 ARRIV. DES SOC. DECLAR. 11 EXPED. AUX SOC. DECLAR. 12
- 503	-2 556	-1 504	-3 291	-1 041	- 246	-1 773	- 372		PERTES & RECTIFICATIONS 13 AUTO CONSOMMATION 14
135	61	67	165	135	-89	218	166		VENTES INTERIEURES 15

TABLE 1. SUPPLY AND DISPOSITION OF PETROLEUM PRODUCTS, QUEBEC, MARCH 1987

CUBIC METRES	CUM. 1986	CUM. 1987	YEAR 1986	APR. 1986	MAY 1986	JUNE 1986	JULY 1986	AUG. 1986
	CUM. 1986	CUM. 1987	ANN. 1986	AVR. 1986	MAY 1986	JUN 1986	JUL. 1986	ADUT 1986
1 DOMESTIC CRUDE AND EQUIVALENT RECEIVED	1 778 137	1 436 449	5 835 451	554 845	511 152	454 640	278 251	446 406
A WESTERN CANADA	1 778 137	1 436 449	5 835 451	554 845	511 152	454 640	278 251	446 406
B EASTERN CANADA								
2 TOTAL IMPORTS OF CRUDE AND EQUIV.	2 158 408	2 636 714	8 675 173	304 640	546 812	854 779	731 189	1 008 282
A ALGERIA								
B IRAN	94 055		848 445	159 473	93 950	113 480	108 626	132 500
C IRAQ								
D KUWAIT								
E LIBYA								
F MEXICO	90 802	176 569	887 104	27 789	59 604	132 423	108 865	138 694
G NIGERIA	349 060	161 606	444 422					
H NORWAY		163 670	187 207					95 587
I SAUDI ARABIA								
J UNITED ARAB EMIRATES								
K UNITED KINGDOM	1 368 816	2 128 203	4 903 112	2 026	248 036	476 811	390 809	476 183
L UNITED STATES	39 671		62 747			23 076		
M VENEZUELA	216 004		913 491	115 352	145 222		122 889	165 318
N OTHERS		6 666	428 645			108 989		
3 TOTAL CRUDE AND EQUIV. RECEIVED BY REFS (1+2)	3 936 545	4 073 163	14 510 624	859 485	1 057 964	1 309 419	1 009 440	1 454 688
A BY PIPELINE	2 765 615	2 717 345	9 809 031	780 011	727 789	801 551	702 935	898 498
B BY OTHER MEANS	1 170 930	1 355 818	4 701 593	79 474	330 175	507 868	306 505	556 190
4 OPENING INVENTORY CRUDE	612 612	671 276	612 612	621 401	609 474	736 431	911 842	653 299
5 CLOSING INVENTORY CRUDE	621 401	874 908	671 276	609 474	736 431	911 842	653 299	825 399
6 LOSSES & ADJUSTMENTS	10 804	3 850	15 973	401	2 713	- 745	749	513
7 CRUDE & EQUIV. CHARGED	3 916 952	3 865 681	14 435 987	871 011	928 294	1 134 753	1 267 234	1 282 075
A CONVENTIONAL CRUDE LIGHT	3 107 468	2 868 880	10 790 993	711 493	669 731	779 420	818 851	884 175
B CONVENTIONAL CRUDE HEAVY	809 484	996 801	3 453 630	159 518	258 008	307 583	363 302	366 457
C SYNTHETIC CRUDE OIL			181 317		555	40 135	83 520	30 472
D CRUDE BITUMEN								
E CONDENSATE & PENTANES		10 047				7 515	1 561	971
8 OTHER MATERIALS CHARGED	126 046	273 559	840 676	84 593	69 533	99 470	74 687	146 562
A CRUDE TOPS	86 428		570 182	49 868	51 359	84 522	33 741	93 284
B CRUDE BOTTOMS								
C LPG'S	5 117	35 772	5 117					
D LUBES FOR REPROCESSING								
E OTHER FEEDSTOCKS	34 501	237 787	265 377	34 725	18 174	14 948	40 946	53 278
9 TOTAL FEED CHARGED (7+8)	4 042 998	4 139 240	15 276 663	955 604	997 827	1 234 223	1 341 921	1 428 637
10 REFINERY LOSSES	-66 769	- 132 380	- 417 742	-66 787	-18 664	-28 359	-58 834	25 572
TOTAL, ALL PRODUCTS								
1 REFINERY PRODUCTION	4 109 767	4 271 620	15 694 405	1 022 391	1 016 491	1 262 582	1 400 755	1 403 065
4 TRANSFERS TO REFINERY FEEDSTOCKS	126 046	273 559	840 676	84 593	69 533	99 470	74 687	146 562
5 IMPORTS	740 906	753 812	3 325 627	261 069	306 770	288 882	412 209	415 360
6 EXPORTS	241 946	230 623	996 598	59 533	130 666	40 582	62 317	123 496
7 INTERPROVINCIAL -IN-	906 169	623 170	3 500 150	241 544	220 015	262 328	347 932	329 920
8 INTERPROVINCIAL -OUT-	1 005 902	823 166	4 152 105	328 356	282 027	382 301	521 335	278 111
9 CLOSING INVENTORY	2 287 743	2 262 320	2 203 022	2 271 839	1 966 307	2 017 540	2 267 193	2 590 511
10 REC. FROM NON-REP. COS.	55 663	126 983	144 781	9 908	4 093	3 428	4 529	3 067
11 REC. FROM REP. COS.	5 952 555	5 045 717	20 119 636	1 273 590	1 491 520	1 489 452	1 805 631	1 618 950
12 DEL. TO REPORTING CO'S	5 350 637	4 885 132	19 151 188	1 097 282	1 447 496	1 430 427	1 621 264	1 524 682
13 LOSSES & ADJUSTMENTS	3 032	79 844	44 394	15 953	6 688	-6 104	2 202	-1 761
14 OWN CONSUMPTION	295 178	270 005	1 008 809	78 090	82 913	82 935	82 629	82 404
15 DOMESTIC SALES	4 157 155	4 199 675	16 690 388	1 160 599	1 325 098	1 225 828	1 356 969	1 293 550

TABLEAU 1. APPROVISIONNEMENT ET UTILISATION, PRODUITS PETROLIERS, QUEBEC, MARS 1987								METRES CUBES	
SEP. 1986	OCT. 1986	NOV. 1986	DEC. 1986	JAN. 1987	FEB. 1987	MAR. 1987	MAR. 1986		
SEP. 1986	OCT. 1986	NOV. 1986	DEC. 1986	JAN. 1987	FEV. 1987	MARS 1987	MARS 1986		
464 407	418 646	591 892	337 075	451 555	409 822	575 072	638 422	ARRIVAGES DE PETROLE BRUT & EQUIV. DOMESTIQUE DE L'OUEST DU CANADA DE L'EST DU CANADA	1 A B
640 217	1 097 945	710 251	622 650	1 020 002	700 232	916 480	473 542	TOTAL DES IMPORTATIONS DE BRUT ET D'EQUIVALENTE	2
120 134	22 137	4 090					62 367	ALGERIE IRAN IRAQ KOWEIT LYBIE MEXIQUE NIGERIA NORVEGE	A B C D E F G H I
84 300	77 715 95 362 91 620	115 674	51 238	18 360	82 229 80 607 103 390R	75 980 80 999 60 280	26 327 79 838	ARABIE SAOUDITE EMIRATES ARABES UNIS ROYAUME-UNI ETATS UNIS VENEZUELA AUTRES	J K L M N
251 385	678 901	486 247	523 898	994 976	434 006R	699 221	270 837	TOTAL ARRIV. DE BRUT ET EQUIV. AUX RAFFS. (1+2) PAR PIPE-LINE PAR D'AUTRES MOYENS	3 A B
184 398	100 406 31 804	786 103 454	47 514	6 666			34 173	STOCKS DE BRUT - DEBUT STOCKS DE BRUT - FIN PERTES ET RECTIFICATIONS	4 5 6
1 104 824	1 516 591	1 302 143	959 725	1 471 557	1 110 054	1 491 552	1 111 964		
772 567	864 235	904 514	591 316	929 810	852 840	924 695	867 854		
332 057	652 356	397 629	368 409	541 747	247 214	566 857	244 110		
825 399	805 120	950 829	948 090	671 276	762 256	698 699	716 575		
805 120	950 829	948 090	671 276	762 256	698 699	874 908	621 401		
1 263	1 340	857	-1 922	1 582	422	1 846	123		
1 123 640	1 369 542	1 304 025	1 238 461	1 378 995	1 173 189	1 313 497	1 207 015	BRUT & EQUIV. INTRODUIT	7
780 086	1 056 035	982 441	1 001 293	1 094 467	821 499	952 914	932 295	BRUT CONVENTIONNEL LEGER BRUT CONVENTIONNEL LOURD PETROLE BRUT SYNTHETIQUE PETROLE BITUMINEUX LOURD CONDENSATS ET PENTANES	A B C D E
323 384	307 837	321 289	236 668	284 528	351 690	360 583	274 720		
20 170	5 670	295	500						
78 145	58 719	62 460	40 461	34 853	96 267	142 439	104 274	AUTRES MAT. UTILISEES	8
59 554	56 147	31 269	24 010				86 428	PRODUITS DE DECANTATION RESIDUS DE BRUT GPL LUBRIFIANTS RECYCLABLES AUTRES CHARGES D'ALIMEN.	A B C D E
18 591	2 572	31 191	16 451	34 853	81 442	121 492	17 846		
1 201 785	1 428 261	1 366 485	1 278 922	1 413 848	1 269 456	1 455 936	1 311 289	TOTAL ALIMENTATION(7+8)	9
-47 336	-27 057	-42 227	-87 281	-12 493	-75 647	-44 240	-12 722	PERTES EN RAFFINERIE	10
								TOTAL, TOUS LES PRODUITS	
1 249 121	1 455 318	1 408 712	1 366 203	1 426 341	1 345 103	1 500 176	1 324 011	PROD. DES RAFFINERIES	1
								RETOUR POUR ALIMENTATION DES RAFFINERIES IMPORTATIONS EXPORTATIONS ENTREES INTER-PROVINCES SORTIES INTER-PROVINCES	4 5 6 7 8
78 145	58 719	62 460	40 461	34 853	96 267	142 439	104 274		
181 501	268 028	263 909	186 993	352 448	192 969	208 395	113 702		
117 109	102 481	45 716	72 752	67 138	42 213	121 272	122 348		
270 087	286 239	329 769	306 147	198 154	187 894	237 122	290 696		
396 799	341 440	251 718	364 116	278 842	249 469	294 855	279 949		
2 388 766	2 430 933	2 502 116	2 203 022	2 427 149	2 254 965	2 262 320	2 287 743	INVENTAIRE DE FERMETURE ARRIV. SOC. NON-DECLAR.	9 10
19 937	9 863	7 986	26 307	12 354	29 681	84 948	26 101		
1 608 166	1 631 270	1 613 108	2 235 396	1 776 518	1 714 003	1 555 196	1 510 606	ARRIV. DES SOC. DECLAR.	11
1 513 934	1 408 372	1 562 022	2 195 072	1 714 029	1 649 892	1 521 211	1 420 269	EXPED. AUX SOC. DECLAR.	12
-19 524	12 215	38 107	-6 414	43 039	9 947	26 858	23 537	PERTES & RECTIFICATIONS AUTO CONSOMMATION	13 14
63 204	82 003	82 044	77 409	70 897	95 564	103 544	101 999		
1 380 890	1 603 321	1 510 234	1 676 744	1 332 890	1 498 482	1 368 303	1 220 350	VENTES INTERIEURES	15

TABLE 3. SUPPLY AND DISPOSITION OF PETROLEUM PRODUCTS, QUEBEC, MARCH 1987

CUBIC METRES	CUM. 1986	CUM. 1987	YEAR 1986	APR. 1986	MAY 1986	JUNE 1986	JULY 1986	AUG. 1986
	CUM. 1986	CUM. 1987	ANN. 1986	AVR. 1986	MAI 1986	JUIN 1986	JUI. 1986	AOÛT 1986
PROPANE & PROPANE MIXES								
1 PRODUCTION	55 551	61 747	206 314	12 053	9 898	14 233	17 626	20 054
2 INTERPRODUCT TRANSFERS								
A. OF WHICH TO PETROCHEMS								
3 NET PRODUCTION	55 551	61 747	206 314	12 053	9 898	14 233	17 626	20 054
4 TRANSFERS TO REF. FEED.								
5 IMPORTS								
6 EXPORTS	560		1 056					101
7 INTERPROVINCIAL -IN-	8 052	18 647	42 780	860	3 711	1 365	1 076	1 173
8 INTERPROVINCIAL -OUT-		3 037	3 787			987	369	262
9 CLOSING INVENTORY	6 326	8 721	6 907	5 040	4 394	4 401	5 115	5 317
10 REC. FROM NON-REP. COS.	1 909	1 727	2 946	124	116	172	136	108
11 REC. FROM REP. COS.	3 985	24 425	23 667	2 192	2 805	341	1 938	2 264
12 TO REPORTING COS.	4 084	25 579	21 376	1 299	3 952	1 127	1 366	1 730
13 LOSSES & ADJUSTMENTS	473	-1 933	3 318	608	2 046	- 141	-23	242
14 OWN CONSUMPTION	1 759	2 417	8 140	609	895	1 629	274	566
15 DOMESTIC SALES	63 596	75 632	238 424	13 939	10 283	12 502	18 076	20 496
16 TOTAL EXPDRT(N.E.B.145)	19 552	14 468	56 641	5 422	4 575	2 489	2 248	3 492
BUTANE & BUTANE MIXES								
1 PRODUCTION	29 662	32 093	124 338	7 780	8 040	14 601	22 721	18 874
2 INTERPRODUCT TRANSFERS								
A. OF WHICH TO PETROCHEMS								
3 NET PRODUCTION	29 662	32 093	124 338	7 780	8 040	14 601	22 721	18 874
4 TRANSFERS TO REF. FEED.	5 117	35 772	5 117					
5 IMPORTS								
6 EXPORTS								
7 INTERPROVINCIAL -IN-								
8 INTERPROVINCIAL -OUT-			1 451					121
9 CLOSING INVENTORY	2 970	-5 848	3 854	5 379	1 850	3 204	3 152	5 615
10 REC. FROM NON-REP. COS.	5 117	35 772	8 294	380	2 341	456		
11 REC. FROM REP. COS.		14 560	4 442		2 086			
12 TO REPORTING COS.		17 025	5 270		2 086		640	
13 LOSSES & ADJUSTMENTS	100	2 196	99				1	5
14 OWN CONSUMPTION	7 796	2 297	15 183	1 566	504	292	690	600
15 DOMESTIC SALES	28 346	34 837	115 650	4 185	13 406	13 411	21 442	15 680
16 TOTAL EXPDRT(N.E.B.145)	6 476	156 519	18 912		1 326	2 873	862	1 080
PETRO-CHEM FEEDSTOCKS								
1 PRODUCTION	145 094	54 624	459 306	58 917	-23 374	29 903	37 254	45 652
2 INTERPRODUCT TRANSFERS		-17 013	6 589	-1 213	- 703	- 1	-80	-1 067
A. OF WHICH ENERGY BACKFLOWS								
3 NET PRODUCTION	145 094	37 611	465 895	57 704	-24 077	29 902	37 174	44 585
4 TRANSFERS TO REF. FEED.	1 299	14 715	1 299					
5 IMPORTS								
6 EXPORTS	57 161	11 831	260 614	31 738	11 328	3 180	34 191	33 673
7 INTERPROVINCIAL -IN-	4 746	37	5 229	25	108	168	43	66
8 INTERPROVINCIAL -OUT-	1 142	13 136	12 300					
9 CLOSING INVENTORY	54 114	13 825	28 773	70 628	37 400	46 370	41 477	32 714
10 REC. FROM NON-REP. COS.	19 761	16 780	29 743	4 766		1 123	2 596	
11 REC. FROM REP. COS.	1 166	1 396	38 223	5 340	17 967	464	6 103	645
12 TO REPORTING COS.	31 442	976	46 284	4 316	539	567	1 393	1 926
13 LOSSES & ADJUSTMENTS	15 762	3 295	43 204	4 442	2 525	3 789	2 992	5 246
14 OWN CONSUMPTION	288	556	1 821	166	88	222	110	192
15 DOMESTIC SALES	70 955	26 263	206 191	10 659	12 746	14 929	12 123	13 022
NAPHTHA SPECIALTIES								
1 PRODUCTION	10 864	7 110	36 138	67	2 762	3 507	4 063	4 163
2 INTERPRODUCT TRANSFERS	-47	-94	- 655	-12	-53	- 336	-86	-24
3 NET PRODUCTION	10 817	7 016	35 483	55	2 709	3 171	3 977	4 139
4 TRANSFERS TO REF. FEED.								
5 IMPORTS		206	1 472			837	683	-67
6 EXPORTS	25		25					
7 INTERPROVINCIAL -IN-	1 323	3 324	3 333	105	100	53	55	78
8 INTERPROVINCIAL -OUT-	3 588	4 227	11 198	1 732	432	828	1 083	1 401
9 CLOSING INVENTORY	15 188	10 047	11 734	10 630	10 023	10 461	11 522	11 504
10 REC. FROM NON-REP. COS.	2	760	443	30	-3	333		
11 REC. FROM REP. COS.	2 378	144	3 661	522	195	57	99	201
12 TO REPORTING COS.	2 644	246	4 316	522	74	43	68	210
13 LOSSES & ADJUSTMENTS	- 664	-2 536	- 646	- 187	257	-13	-98	- 150
14 OWN CONSUMPTION	165	160	554	27	35	49	80	97
15 DOMESTIC SALES	10 719	11 040	31 330	3 172	3 810	3 104	3 621	3 284

TABLEAU 1. APPROVISIONNEMENT ET UTILISATION, PRODUITS PETROLIERS, QUEBEC, MARS 1987								METRES CUBES	
SEP. 1986	OCT. 1986	NOV. 1986	DEC. 1986	JAN. 1987	FEB. 1987	MAR. 1987	MAR. 1986		
SEP. 1986	OCT. 1986	NOV. 1986	DEC. 1986	JAN. 1987	FEV. 1987	MARS 1987	MARS 1986		
								PROPANE & MEL DE PROPANE	
17 989	20 481	20 306	18 123	20 661	18 959	22 127	20 398	PRODUCTION	1
								ECHANGES INTER-PRODUITS	2
								PORTION POUR PETROCHIM. A.	3
17 989	20 481	20 306	18 123	20 661	18 959	22 127	20 398	PRODUCTION NETTE	3
								RETOUR POUR ALIMENT.	4
								IMPORTATIONS	5
								EXPORTATIONS	6
							560	ENTREES INTER-PROVINCES	7
								SORTIES INTER-PROVINCES	8
236		159						INVENTAIRE DE FERMETURE	9
1 173	11 381	10 506	3 483	5 760	8 064	4 823	1 581	ARRIV. SOC. NON-DECLAR.	10
1 064	352	336	417	1 620	435	982		ARRIV. DES SOC. DECLAR.	11
								EXPED. AUX SOC. DECLAR.	12
3 327	5 214	9 140	6 907	5 898	-3 890	8 721	6 326	PERTES & RECTIFICATIONS	13
75	97	118	91	34	1 656	37	90	AUTO CONSOMMATION	14
2 936	2 879	2 163	2 164	3 805	9 057	11 563	1 963	VENTES INTERIEURES	15
2 422	2 036	1 459	1 901	2 803	12 680	10 096	1 865	TOTAL EXPORT(O.N.E.145)	16
								BUTANE ET MEL DE BUTANE	
57	177	- 331	210	1 570	289	-3 792	25		
586	1 095	172	555	331	1 084	1 002			
19 798	29 291	27 372	23 011	24 945	33 036	17 651	21 076		
2 742	8 081	4 100	5 940	7 611	6 857R		7 152		
13 177	3 921	3 497	2 065	6 425	9 019	16 649	11 968		
13 177	3 921	3 497	2 065	6 425	9 019	16 649	11 968		
						14 825	20 947		
1 330									
3 595	5 099	3 944	3 854	2 879	3 183	-5 848	2 970		
2 356					14 825	20 947			
2 356		188			8 012	6 548			
					8 012	9 013			
-56	50	-1		972	-2 931	4 155			
556	750	896	1 478	1 690		607	3 557		
11 367	1 617	3 569	677	4 738	11 646	18 453	10 787		
3 635	1 027	1 512	111	154 211	2 308R		1 629		
								CHARGES PETROCHIMIQUES	
28 116	57 838	25 442	54 464	13 565	13 785	27 274	46 920		
10 427	- 144		- 630	-17 013					
38 543	57 694	25 442	53 834	-3 448	13 785	27 274	46 920		
						9 705	5 010		
10 016	58 004	5 132	16 191				11 831		
	73			37			29 863		
3 476		5 701	1 981	5 458	1 852	5 826	4 652		
53 814	39 640	49 334	28 773	10 390	14 271	13 825	54 114		
		1 113	384	2 281	9 705	4 794	10 456		
4 575	1 056	509	398	418	315	663	12		
4 265	1 018	509	309		318	658	2 113		
217	2 475	4 194	1 562	377	2 639	279	6 853		
196	159	200	200	193	236	127	41		
3 848	11 341	1 634	54 934	11 643	5 174	9 446	13 585		
								PROD SPECIAUX BASE/NAPH	
1 884	2 907	997	4 924	3 786	934	2 390	8 038		
	18	-74	-41	-7	-33	-54	-38		
1 884	2 925	923	4 883	3 779	901	2 336	8 000		
			19	38	168				
56	10	579	973	155	1 500	1 669	271		
475	857	95	707	236	970	3 021	2 185		
9 849	9 177	8 511	11 734	10 266	10 681	10 047	15 188		
	22	16	43	143	178	439	16		
7	48	62	92	8	17	119	169		
219	62	277	197	114	46	86	416		
152	-34	56	35	3 442	-4 713	-1 265	- 171		
39	39	35	33	47	31	82	43		
2 717	2 753	1 788	1 415	1 792	5 015	3 013	2 097		

TABLE 1. SUPPLY AND DISPOSITION OF PETROLEUM PRODUCTS, QUEBEC, MARCH 1987

CUBIC METRES	CUM. 1986	CUM. 1987	YEAR 1986	APR. 1986	MAY 1986	JUNE 1986	JULY 1986	AUG. 1986
	CUM. 1986	CUM. 1987	ANN. 1986	AVR. 1986	MAI 1986	JUIN 1986	JUI. 1986	ADUT 1986
AVIATION GASOLINE								
1 PRODUCTION	14 356	14 548	55 503	- 109	1 143	6 741	7 339	7 499
2 INTERPRODUCT TRANSFERS	- 170	- 130	-3 158	-18	-1 769	- 110	- 138	- 178
3 NET PRODUCTION	14 186	14 418	52 345	- 127	- 626	6 631	7 201	7 321
4 TRANSFERS TO REF. FEED.								
5 IMPORTS								
6 EXPORTS								
7 INTERPROVINCIAL -IN-	- 250	98	8 426	106	218	171	3 106	235
8 INTERPROVINCIAL -OUT-	4 805	5 045	35 587	1 811	2 465	4 904	1 051	5 713
9 CLOSING INVENTORY	21 905	22 446	25 398	25 878	20 860	20 324	20 510	20 363
10 REC. FROM NON-REP. COS.								
11 REC. FROM REP. COS.	9 753	12 305	48 368	8 930	7 187	2 900	973	5 600
12 TO REPORTING COS.	9 564	12 541	44 099	897	6 017	2 487	6 495	5 555
13 LOSSES & ADJUSTMENTS	720	9 167	-3 188	848	453	- 592	756	- 899
14 OWN CONSUMPTION								
15 DOMESTIC SALES	2 587	3 020	23 135	1 380	2 862	3 439	2 792	2 934
MOTDR GASOLINE								
1 PRODUCTION	1 595 430	1 616 326	5 975 454	356 696	347 162	517 935	528 948	556 772
2 INTERPRODUCT TRANSFERS	-50	574	7 125	1 580	2 285	- 514	- 103	3 337
3 NET PRODUCTION	1 595 380	1 616 900	5 982 579	358 276	349 447	517 421	528 845	560 109
4 TRANSFERS TO REF. FEED.								
5 IMPORTS	144 496	47 372	956 604	78 735	110 187	174 899	160 525	143 955
6 EXPORTS	22 325	2 566	33 028	7 676	2 680	32	315	
7 INTERPROVINCIAL -IN-	151 545	167 575	1 027 790	55 682	70 853	58 897	143 251	80 844
8 INTERPROVINCIAL -OUT-	251 813	270 905	1 497 274	85 435	142 226	197 963	213 060	112 360
9 CLOSING INVENTORY	876 129	717 698	708 084	789 014	578 413	594 479	624 985	705 983
10 REC. FROM NON-REP. COS.								
11 REC. FROM REP. COS.	2 189 132	2 050 164	9 178 210	558 404	680 332	867 704	880 062	888 324
12 TO REPORTING COS.	2 187 332	1 998 488	8 830 320	509 646	680 482	830 015	822 991	857 985
13 LOSSES & ADJUSTMENTS	25 048	18 671	21 176	106	2 260	-8 510	-5 423	2 197
14 OWN CONSUMPTION	393	195	1 461	132	97	158	81	128
15 DOMESTIC SALES	1 468 333	1 581 572	6 804 660	535 217	593 675	583 197	651 153	619 564
SALES BY GRADE:								
16 PREM. (LEADED/NON-LEADED)	247 783	334 881	1 238 243	87 992	100 158	102 502	121 565	116 687
17 REGULAR (NON-LEADED)	707 137	821 980	3 328 914	266 287	284 779	275 588	316 438	305 422
18 REGULAR (OTHER)	513 413	424 711	2 237 503	180 938	208 738	205 107	213 150	197 455
19 RETAIL SALES DF MOGAS	1 229 671	1 275 748	5 624 368	456 456	487 529	472 181	532 307	495 811
AV-TURBO FUEL KERO TYPE								
1 PRODUCTION	117 347	120 203	641 456	76 422	62 658	55 857	66 172	63 074
2 INTERPRODUCT TRANSFERS	-11 474	-5 686	5 569	32 346	-2 392	-3 650	3 767	- 745
3 NET PRODUCTION	105 873	114 517	647 025	108 768	60 266	52 207	69 939	62 329
4 TRANSFERS TO REF. FEED.								
5 IMPORTS								
6 EXPORTS								
7 INTERPROVINCIAL -IN-	14 548	34 337	57 699	8 735	-13 156	2 919	30 027	-5 494
8 INTERPROVINCIAL -OUT-	46 015	47 257	260 059	27 369	6 155	18 568	60 631	18 004
9 CLOSING INVENTORY	79 002	72 475	53 524	140 751	116 346	104 939	126 284	86 383
10 REC. FROM NON-REP. COS.								
11 REC. FROM REP. COS.	88 568	98 764	406 750	54 692	26 283	29 352	47 379	29 261
12 TO REPORTING COS.	80 781	95 757	388 170	54 018	33 735	19 714	35 063	39 031
13 LOSSES & ADJUSTMENTS	3 795	-7 826	11 491	1 512	-2 570	3 495	202	-1 855
14 OWN CONSUMPTION	7	12	40	3	9	1	3	
15 DOMESTIC SALES	174 361	226 638	773 817	66 100	60 469	54 107	65 827	70 817
AV-TURBO FUEL NAPH TYPE								
1 PRODUCTION	10 220	12 278	39 206	- 336	2 995	7 583	6 297	131
2 INTERPRODUCT TRANSFERS	4 644	- 337	-24 716	-33 161	1 361	2 386	1 591	- 469
3 NET PRODUCTION	14 864	11 941	14 490	-33 497	4 356	9 969	7 888	- 338
4 TRANSFERS TO REF. FEED.								
5 IMPORTS								
6 EXPORTS			35 787	35 787				
7 INTERPROVINCIAL -IN-	1 867	1 234	99 672			5 095	20 029	21 012
8 INTERPROVINCIAL -OUT-	6 280	1 399	73 597	396	864	4 946	4 658	408
9 CLOSING INVENTORY	26 764	28 453	32 500	19 892	15 885	17 403	31 481	46 929
10 REC. FROM NON-REP. COS.								
11 REC. FROM REP. COS.	23 205	9 549	32 924		340	2 836	40	377
12 TO REPORTING COS.	29 239	10 318	42 747	2 859	2 152	4 683	2 006	940
13 LOSSES & ADJUSTMENTS	8	390	-2 811	59	26	128	177	-3 682
14 OWN CONSUMPTION			-3	-3				
15 DOMESTIC SALES	15 675	14 664	74 873	5 851	5 661	6 625	7 038	7 927

TABLEAU 1. APPROVISIONNEMENT ET UTILISATION. PRODUITS PETROLIERS, QUEBEC, MARS 1987

SEP. 1986	OCT. 1986	NOV. 1986	DEC. 1986	JAN. 1987	FEB. 1987	MAR. 1987	MAR. 1986	METRES CUBES
SEP. 1986	OCT. 1986	NOV. 1986	DEC. 1986	JAN. 1987	FEV. 1987	MARS 1987	MARS 1986	
								ESSENCE D'AVIATION
- 559	7 937	8 001	3 155	8 379	1 249	4 920	5 847	PRODUCTION 1
- 424	-19	- 167	- 165	-29	-85	-16	-77	ECHANGES INTER-PRODUITS 2
- 983	7 918	7 834	2 990	8 350	1 164	4 904	5 770	PRODUCTION NETTE 3
								RETOUR POUR ALIMENT. 4
								IMPORTATIONS 5
								EXPORTATIONS 6
								ENTREES INTER-PROVINCES 7
								SORTIES INTER-PROVINCES 8
181	4 991	- 230	- 102			88	29	INVENTAIRE DE FERMETURE 9
10 269	192	3 461	916	542	2 032	2 471	1 770	ARRIV. SOC. NON-DECLAR. 10
7 145	20 841	23 618	25 398	23 316	21 504	22 446	21 905	ARRIV. DES SOC. DECLAR. 11
4 861	5 249	2 582	333	6 972	460	4 873	2 491	EXPED. AUX SOC. DECLAR. 12
3 292	4 141	2 686	2 965	7 166	343	5 032	2 482	
1 049	-2 106	107	-3 524	8 929	-20	258	370	PERTES & RECTIFICATIONS 13
								AUTO CONSOMMATION 14
2 667	2 235	1 155	1 084	767	1 081	1 172	969	VENTES INTERIEURES 15
								ESSENCE POUR MOTEURS
453 856	520 414	536 689	561 552	539 767	503 123	573 436	564 826	PRODUCTION 1
321	-38	-77	384	598	-2	-22	-43	ECHANGES INTER-PRODUITS 2
454 177	520 376	536 612	561 936	540 365	503 121	573 414	564 783	PRODUCTION NETTE 3
								RETOUR POUR ALIMENT. 4
								IMPORTATIONS 5
								EXPORTATIONS 6
								ENTREES INTER-PROVINCES 7
								SORTIES INTER-PROVINCES 8
58 535	119 233	160 678	128 272	65 189	42 930	59 456	67 728	INVENTAIRE DE FERMETURE 9
152 965	148 660	78 929	113 863	77 594	83 649	109 662	67 201	ARRIV. SOC. NON-DECLAR. 10
579 717	627 454	769 025	708 084	776 688	714 914	717 698	876 129	ARRIV. DES SOC. DECLAR. 11
743 263	836 278	713 674	821 037	715 508	675 780	658 876	684 545	EXPED. AUX SOC. DECLAR. 12
660 848	696 794	715 492	868 735	683 634	621 494	693 360	649 614	
-11 847	2 345	16 837	-1 837	19 535	29 223	-30 087	17 450	PERTES & RECTIFICATIONS 13
109	117	134	112	57	73	65	126	AUTO CONSOMMATION 14
580 166	615 434	566 318	591 603	507 721	549 198	524 653	482 850	VENTES INTERIEURES 15
								VENTES PAR CATEGORIE:
								SUPER AVEC/SANS PLOMB 16
								ORDINAIRE SANS PLOMB 17
								ORDINAIRE (AUTRE) 18
								VENTES NETTES AU DETAIL 19
112 055	119 358	109 603	120 540	109 201	112 404	113 276	80 721	
21 354	306 326	289 036	296 547	257 923	288 486	275 571	237 564	
156 757	189 750	167 679	174 516	140 597	148 308	135 806	164 565	
488 600	520 111	486 450	487 252	408 279	438 317R	429 152	412 425	
								CARBUREACTEUR-TYPE KERO
68 275	24 342	61 661	45 648	34 274	27 068	58 861	72 148	PRODUCTION 1
-8 269	- 805	-1 475	-1 734	-2 618	-1 689	-1 379	-2 368	ECHANGES INTER-PRODUITS 2
60 006	23 537	60 186	43 914	31 656	25 379	57 482	69 780	PRODUCTION NETTE 3
								RETOUR POUR ALIMENT. 4
								IMPORTATIONS 5
								EXPORTATIONS 6
								ENTREES INTER-PROVINCES 7
								SORTIES INTER-PROVINCES 8
6 554	9 929	3 637		16 508		17 829	7 293	INVENTAIRE DE FERMETURE 9
19 044	32 251	11 430	20 592	26 665	5 346	15 246	6 468	ARRIV. SOC. NON-DECLAR. 10
70 944	62 350	72 858	53 524	102 442	75 903	72 475	79 002	ARRIV. DES SOC. DECLAR. 11
52 714	39 101	19 994	19 406	49 836	19 292	29 636	29 416	EXPED. AUX SOC. DECLAR. 12
49 008	27 604	22 255	26 961	30 430	39 679	25 648	29 409	
6 452	190	832	- 362	-6 981	418	-1 263	1 600	PERTES & RECTIFICATIONS 13
12		3	2	10	2	5	5	AUTO CONSOMMATION 14
60 197	135 745	49 588	36 606	71 901	57 993	96 744	60 322	VENTES INTERIEURES 15
								CARBUREACTEUR-TYPE NAPHT
8 565	2 842	4 545	-3 636	2 221	5 463	4 594	5 612	PRODUCTION 1
- 506	- 104	86	- 544	- 117	-42	- 178	586	ECHANGES INTER-PRODUITS 2
8 059	2 738	4 631	-4 180	2 104	5 421	4 416	6 198	PRODUCTION NETTE 3
								RETOUR POUR ALIMENT. 4
								IMPORTATIONS 5
								EXPORTATIONS 6
								ENTREES INTER-PROVINCES 7
								SORTIES INTER-PROVINCES 8
8 893	5 909	36 867		699		535	1 042	INVENTAIRE DE FERMETURE 9
26 337	9 555	282	19 871	92	636	671	898	ARRIV. SOC. NON-DECLAR. 10
28 973	21 196	56 930	32 500	30 405	30 716	28 453	26 764	ARRIV. DES SOC. DECLAR. 11
1 150	117		4 859	49	9 490	10	5 631	EXPED. AUX SOC. DECLAR. 12
225	432	203	8	447	9 473	398	6 102	
197	3	14	259	13	242	135	207	PERTES & RECTIFICATIONS 13
								AUTO CONSOMMATION 14
9 299	6 551	5 265	4 971	4 395	4 249	6 020	5 081	VENTES INTERIEURES 15

CUBIC METRES	QUEBEC, MARCH 1987							
	CUM. 1986	CUM. 1987	YEAR 1986	APR. 1986	MAY 1986	JUNE 1986	JULY 1986	AUG. 1986
	CUM. 1986	CUM. 1987	ANN. 1986	AVR. 1986	MAI 1986	JUIN 1986	JUI. 1986	AOÛT 1986
STOVE OIL KERDENE								
1 PRODUCTION	181 431	206 032	562 240	34 046	13 047	42 736	50 623	41 896
2 INTERPRODUCT TRANSFERS	- 192 618	- 203 277	- 532 558	-12 173	-21 471	-10 019	21 176	-14 255
3 NET PRODUCTION	-11 187	2 755	29 682	21 873	-8 424	32 717	71 799	27 641
4 TRANSFERS TO REF. FEED.								
5 IMPORTS	32 487	111 534	179 117			12 428		
6 EXPORTS		14 721						
7 INTERPROVINCIAL -IN-	30 546	47 985	90 431	2 502	10 254	3 138	209	255
8 INTERPROVINCIAL -OUT-	19 871	33 138	90 289	821	1 262	525	17 079	1 494
9 CLOSING INVENTORY	76 716	94 753	102 024	84 865	78 437	101 878	156 413	210 138
10 REC. FROM NON-REP. COS.								
11 REC. FROM REP. COS.	261 758	387 880	907 719	28 358	38 506	27 183	43 489	56 924
12 TO REPORTING COS.	275 067	431 562	953 423	36 326	38 283	46 154	40 924	22 749
13 LOSSES & ADJUSTMENTS	-1 021	19 808	6 392	1 252	687	260	- 559	189
14 OWN CONSUMPTION	16	19	61	5	1	1		
15 DOMESTIC SALES	56 139	58 177	167 944	6 180	6 531	5 085	3 518	6 663
DIESEL FUEL OIL								
1 PRODUCTION	366 102	447 279	1 758 582	107 325	180 839	190 596	139 013	131 152
2 INTERPRODUCT TRANSFERS	147 170	5 711	708 643	73 869	101 679	94 880	40 825	8 744
3 NET PRODUCTION	513 272	452 990	2 467 225	181 194	282 518	285 476	179 838	139 896
4 TRANSFERS TO REF. FEED.								
5 IMPORTS	181 800	68 901	402 530			17 580	66 915	51 100
6 EXPORTS	436	569	498					
7 INTERPROVINCIAL -IN-	153 628	44 053	444 716	22 641	12 864	45 142	45 748	101 234
8 INTERPROVINCIAL -OUT-	254 721	138 186	840 612	93 174	62 885	48 493	82 330	43 334
9 CLOSING INVENTORY	162 588	208 288	216 605	172 647	177 863	219 900	243 519	245 500
10 REC. FROM NON-REP. COS.								
11 REC. FROM REP. COS.	776 417	811 519	2 957 022	191 085	216 160	179 287	346 734	200 974
12 TO REPORTING COS.	869 994	654 556	2 911 514	125 310	244 200	217 735	297 654	242 633
13 LOSSES & ADJUSTMENTS	-18 568	27 577	-9 722	137	1 219	1 995	2 551	-3 810
14 OWN CONSUMPTION	2 069	1 202	7 651	662	674	609	353	890
15 DOMESTIC SALES	562 877	563 690	2 513 335	165 578	197 348	216 616	232 728	208 176
LIGHT FUEL OIL (#2 & 3)								
1 PRODUCTION	765 168	733 576	2 273 626	73 865	57 548	103 390	204 544	227 840
2 INTERPRODUCT TRANSFERS	43 477	197 324	- 198 970	-53 740	-77 892	-85 661	-80 549	5 204
3 NET PRODUCTION	808 645	930 900	2 074 656	20 125	-20 344	17 729	123 995	233 044
4 TRANSFERS TO REF. FEED.								
5 IMPORTS	99 288	237 813	308 278	12 921	9 969	37 264	14 689	66 760
6 EXPORTS	111 172	149 674	291 676	15 121	18 921	8 421	8 979	20 752
7 INTERPROVINCIAL -IN-	223 769	101 849	484 983	33 487	21 024	23 996	19 740	14 048
8 INTERPROVINCIAL -OUT-	231 670	205 961	590 176	25 122	23 073	12 981	57 946	31 109
9 CLOSING INVENTORY	449 098	493 569	520 046	346 615	247 859	306 031	389 638	588 783
10 REC. FROM NON-REP. COS.								
11 REC. FROM REP. COS.	1 413 705	1 223 935	3 684 134	198 400	225 782	158 124	223 764	196 343
12 TO REPORTING COS.	1 234 705	1 222 955	3 209 851	164 211	176 085	106 541	175 238	150 152
13 LOSSES & ADJUSTMENTS	-27 845	15 814	-25 494	1 486	- 515	- 296	1 095	2 112
14 OWN CONSUMPTION	873	659	2 786	168	248	241	247	247
15 DOMESTIC SALES	1 042 314	925 911	2 459 590	161 308	117 975	51 053	55 076	86 671
HEAVY FUEL OIL (#4,5 & 6)								
1 PRODUCTION	549 912	495 663	1 871 565	129 385	135 165	137 076	136 031	150 088
2 INTERPRODUCT TRANSFERS	7 524	4 073	46 012	4 833	-1 488	1 517	12 610	700
3 NET PRODUCTION	557 436	499 736	1 917 577	134 218	133 677	138 593	148 641	150 788
4 TRANSFERS TO REF. FEED.								
5 IMPORTS			224 411		70 057			34 700
6 EXPORTS	45 353	50 985	266 330	4 879	4 228	26 245	16 195	66 046
7 INTERPROVINCIAL -IN-	128 552	48 326	451 607	60 181	33 578	37 034	28 662	38 793
8 INTERPROVINCIAL -OUT-	118 398	45 700	389 897	69 854	18 255	61 709	40 395	20 413
9 CLOSING INVENTORY	251 967	216 744	179 075	270 142	271 092	211 759	214 050	255 086
10 REC. FROM NON-REP. COS.								
11 REC. FROM REP. COS.	458 563	360 479	1 901 802	159 710	205 070	110 713	160 755	88 272
12 TO REPORTING COS.	433 170	357 083	1 760 439	135 394	190 471	101 613	143 004	93 194
13 LOSSES & ADJUSTMENTS	-3 247	-11 159	-1 589	3 874	2 570	-6 181	- 360	2 938
14 OWN CONSUMPTION	86 450	71 895	250 673	19 264	21 977	17 821	13 864	15 286
15 DOMESTIC SALES	441 575	356 368	1 881 687	102 669	203 931	144 466	122 569	73 640

TABLEAU 1. APPROVISIONNEMENT ET UTILISATION, PRODUITS PETROLIERS, QUEBEC, MARS 1987								
SEP. 1986	OCT. 1986	NOV. 1986	DEC. 1986	JAN. 1987	FEB. 1987	MAR. 1987	MAR. 1986	METRES CUBES
SEP. 1986	OCT. 1986	NOV. 1986	DEC. 1986	JAN. 1987	FEV. 1987	MARS 1987	MARS 1986	
								MAZOUT POUR POELES
33 357	48 032	56 714	60 358	73 109	80 750	52 173	23 803	PRODUCTION
-69 188	-41 036	-73 525	-119 449	-49 254	-110 429	-43 594	-44 976	ECHANGES INTER-PRODUITS
-35 831	6 996	-16 811	-59 091	23 855	-29 679	8 579	-21 173	PRODUCTION NETTE
36 531		58 312	39 359	60 093	38 505	12 936		RETDUR POUR ALIMENT.
3 651	3 426	8 372	28 078	6 443	5 391	2 887		IMPORTATIONS
13 095	8 646	19 339	8 157	22 970	12 729	12 286	4 731	EXPORTATIONS
177 722	154 354	142 273	102 024	117 050	86 167	94 753	76 716	ENTREES INTER-PROVINCES
77 891	58 888	152 843	161 879	112 567	179 524	95 689	71 513	SORTIES INTER-PROVINCES
83 415	62 258	172 406	175 841	159 986	187 154	84 422	86 295	ARRIV. SOC. DECLAR.
3 756	789	- 402	1 441	3 027	8 090	8 691	723	EXPED. AUX SOC. DECLAR.
	3	18	17	10	10	-1	6	PERTES & RECTIFICATIONS
								AUTO CONSOMMATION
14 392	20 982	23 436	25 018	19 427	23 081	15 669	12 525	VENTES INTERIEURES
								CARBURANT DIESEL
104 162	207 726	195 779	135 888	129 851	130 443	186 985	143 369	PRODUCTION
123 798	22 434	95 453	- 209	-43 922	15 924	33 709	55 062	ECHANGES INTER-PRODUITS
227 960	230 160	291 232	135 679	85 929	146 367	220 694	198 431	PRODUCTION NETTE
	48 018		37 117	62 077	6 824			RETOUR POUR ALIMENT.
	62				2			IMPORTATIONS
29 724	12 082	7 110	14 543	34 110	4 877	5 066	31 625	EXPORTATIONS
86 926	69 660	52 093	46 996	44 490	44 854	48 842	60 965	ENTREES INTER-PROVINCES
241 175	251 743	280 945	216 605	244 331	209 831	208 288	162 588	SORTIES INTER-PROVINCES
261 331	230 240	248 773	306 021	320 408	270 785	220 326	243 784	INVENTAIRE DE FERMETURE
213 638	197 002	229 202	274 146	237 218	218 715	198 623	231 920	ARRIV. SOC. NON-DECLAR.
-2 649	357	-2 581	11 627	13 001	4 552	10 024	-1 605	ARRIV. DES SOC. DECLAR.
577	764	547	506	415	408	379	715	EXPEO. AUX SOC. ODECLAR.
224 848	242 087	238 652	224 425	179 674	194 822	189 194	175 588	PERTES & RECTIFICATIONS
								AUTO CONSOMMATION
								VENTES INTERIEURES
								MAZOUT LEGER (MOS 2 & 3)
154 527	215 329	211 646	259 769	289 140	219 207	225 229	190 397	PRODUCTION
-50 911	14 188	-28 410	115 324	93 147	94 636	9 541	-7 872	ECHANGES INTER-PRODUITS
103 616	229 517	183 236	375 093	382 287	313 843	234 770	182 525	PRODUCTION NETTE
32 804		34 590		75 617	69 670	92 526	32 157	RETOUR POUR ALIMENT.
23 105	20 818	31 385	33 002	33 724	23 718	92 232	60 602	IMPORTATIONS
26 896	19 302	38 735	63 986	20 464	44 161	37 224	49 414	EXPORTATIONS
37 138	24 285	39 877	106 975	79 551	63 099	63 311	76 331	ENTREES INTER-PROVINCES
582 254	620 347	589 072	520 046	550 039	529 100	493 569	449 098	SORTIES INTER-PROVINCES
160 951	222 431	256 143	628 491	435 730	409 896	378 309	265 748	INVENTAIRE DE FERMETURE
187 427	201 064	220 780	593 648	457 716	405 047	360 192	224 662	ARRIV. SOC. NON-DECLAR.
-5 333	5 187	9 986	-11 371	4 728	-16 095	27 181	4 544	ARRIV. DES SOC. DECLAR.
269	147	128	218	299	152	208	292	EXPED. AUX SOC. ODECLAR.
98 190	181 656	241 823	414 124	308 087	382 588	235 236	267 486	PERTES & RECTIFICATIONS
								AUTO CONSOMMATION
								VENTES INTERIEURES
								MAZOUT LOURD(MDS 4,5 & 6)
136 283	166 456	162 293	168 876	173 428	146 293	175 942	148 250	PRODUCTION
3 185	4 349	6 925	5 857	1 708	1 295	1 070	- 746	ECHANGES INTER-PRODUITS
139 468	170 805	169 218	174 733	175 136	147 588	177 012	147 504	PRDDUCTION NETTE
61 100			58 554					RETOUR POUR ALIMENT.
47 587	23 366	8 924	23 507	26 867	13 060	11 058	22 408	IMPORTATIONS
37 410	38 808	23 283	25 306	7 792	15 829	24 705	59 168	EXPORTATIONS
10 152	10 991	17 672	22 058	15 375	11 588	18 737	40 010	ENTREES INTER-PROVINCES
214 754	217 689	162 291	179 075	183 416	173 728	216 744	251 967	SORTIES INTER-PROVINCES
153 582	150 630	166 848	247 659	113 713	119 164	127 602	111 031	INVENTAIRE DE FERMETURE
179 872	132 256	148 042	203 423	118 143	134 298	104 642	120 555	ARRIV. SOC. NON-DECLAR.
- 140	- 184	394	-1 253	-3 295	-13 793	5 928	-5 421	ARRIV. DES SOC. ODECLAR.
14 177	17 727	20 760	21 347	25 828	21 214	24 853	31 757	EXPED. AUX SOC. ODECLAR.
180 244	173 152	218 955	220 386	109 382	125 902	121 084	90 587	PERTES & RECTIFICATIONS
								AUTO CONSOMMATION
								VENTES INTERIEURES

TABLE 1. SUPPLY AND DISPOSITION OF PETROLEUM PRODUCTS. QUEBEC, MARCH 1987		CUM. 1986	CUM. 1987	YEAR 1986	APR. 1986	MAY 1986	JUNE 1986	JULY 1986	AUG. 1986
CUBIC METRES		CUM. 1986	CUM. 1987	ANN. 1986	AVR. 1986	MAI 1986	JUIN 1986	JUI. 1986	AOUT 1986
ASPHALT									
1 PRODUCTION		73 071	91 074	705 556	42 801	63 910	79 061	103 357	123 813
2 INTERPRODUCT TRANSFERS		19	-25	670	-42	162	108	-44	123
5 IMPDRTS									
6 EXPDRTS		4 348	24	12 348		927	2 554	1 707	1 866
7 INTERPROVINCIAL -IN-		21	1 401	102 108		8 392	16 018	15 202	14 145
8 INTERPROVINCIAL -OUT-		16 206	23 615	156 860	6 719	9 677	18 137	16 273	32 060
9 CLOSING INVENTORY		72 405	62 446	64 041	82 159	102 190	110 035	113 042	131 844
10 REC. FROM NON-REP. COS.									
11 REC. FROM REP. COS.		18 736	6 613	316 630	14 213	3 393	31 549	56 639	55 701
12 TO REPORTING COS.		19 913	6 063	311 809	12 003	5 407	35 205	59 155	48 667
13 LOSSES & ADJUSTMENTS		5 485	-1 344	- 609	1 510	- 201	2 160	371	- 739
14 OWN CONSUMPTION									
15 DOMESTIC SALES		54 318	72 300	661 343	26 986	40 016	60 835	94 641	93 126
COKE									
1 PRODUCTION		22 450	20 832	80 036	7 649	7 536	6 450	6 202	5 192
2 INTERPRODUCT TRANSFERS									
5 IMPORTS		135 000	135 000	570 000	45 000	45 000	45 000	50 000	50 000
6 EXPORTS									
7 INTERPROVINCIAL -IN-			38	40					
8 INTERPROVINCIAL -OUT-									
9 CLOSING INVENTORY									
10 REC. FROM NON-REP. COS.									
11 REC. FROM REP. COS.									
12 TO REPORTING COS.									
13 LOSSES & ADJUSTMENTS		1 535		1 535					
14 OWN CONSUMPTION		20 915	20 832	78 501	7 649	7 536	6 450	6 202	5 192
15 DOMESTIC SALES		135 000	135 038	570 040	45 000	45 000	45 000	50 000	50 000
LUBE OILS & GREASES									
1 PRODUCTION		33 074	36 809	139 961	13 710	8 710	10 813	14 924	13 259
2 INTERPRODUCT TRANSFERS		-7 240	14	-8 104	299	241	765	363	-2 193
4 TRANSFERS TO REF. FEED.									
5 IMPORTS		1 932	1 882	11 718	878	913	874	1 109	896
6 EXPORTS		256	253	3 131	119	50	150	930	1 058
7 INTERPROVINCIAL -IN-		17 350	22 409	76 799	6 584	7 576	6 402	7 157	5 462
8 INTERPROVINCIAL -OUT-		30 061	21 824	118 493	11 774	11 191	9 793	9 713	8 701
9 CLOSING INVENTORY		41 835	37 345	31 108	41 573	36 101	31 518	34 846	34 336
10 REC. FROM NON-REP. COS.		4 784	5 196	18 510	2 121	129	454	353	1 337
11 REC. FROM REP. COS.		4 177	6 273	28 728	1 876	2 163	1 493	5 531	2 493
12 TO REPORTING COS.		1 636	5 176	24 553	729	903	3 559	2 718	2 949
13 LOSSES & ADJUSTMENTS		-15	- 366	1 621	941	373	863	959	-2 617
14 OWN CONSUMPTION		158	152	544	74	78	44	31	25
15 DOMESTIC SALES		29 664	39 307	137 680	12 093	12 609	10 975	11 758	11 649
STILL GAS									
1 PRODUCTION		172 289	169 609	641 342	47 768	50 771	55 418	60 694	59 171
2 INTERPRODUCT TRANSFERS									
9 CLOSING INVENTORY									
11 REC. FROM REP. COS.									
12 TO REPORTING COS.									
13 LOSSES & ADJUSTMENTS									
14 OWN CONSUMPTION		172 289	169 609	641 342	47 768	50 771	55 418	60 694	59 171
15 DOMESTIC SALES									
OTHER PRODUCTS									
1 PRODUCTION		-32 254	151 817	123 782	54 352	87 681	-13 318	-5 053	-65 565
2 INTERPRODUCT TRANSFERS		8 765	18 866	-6 447	-12 568	40	635	668	823
4 TRANSFERS TO REF. FEED.		119 630	223 072	834 260	84 593	69 533	99 470	74 687	146 562
5 IMPORTS		35 880	17 933	325 032	49 192	70 644	82 562	68 023	68 023
6 EXPORTS		310		127 892		92 532			
7 INTERPROVINCIAL -IN-		170 472	131 857	604 537	50 636	64 493	61 930	33 626	58 069
8 INTERPROVINCIAL -OUT-		21 332	9 736	70 525	4 149	3 542	2 467	16 747	2 731
9 CLOSING INVENTORY		150 736	281 358	219 349	206 626	267 594	234 838	251 159	200 017
10 REC. FROM NON-REP. COS.		24 090	66 748	84 845	2 487	1 510	890	1 444	1 622
11 REC. FROM REP. COS.		101 012	37 711	587 358	49 868	63 251	77 449	32 125	91 571
12 TO REPORTING COS.		171 066	46 807	597 017	49 752	63 110	60 984	32 549	56 961
13 LOSSES & ADJUSTMENTS		1 466	8 090	- 383	- 635	-2 442	-3 061	- 439	- 938
14 OWN CONSUMPTION				55					
15 DOMESTIC SALES		702	75 218	27 268	418	376	482	5 507	369

TABLEAU 1. APPROVISIONNEMENT ET UTILISATION, PRODUITS PETROLIERS, QUEBEC, MARS 1987									
SEP. 1986	OCT. 1986	NOV. 1986	DEC. 1986	JAN. 1987	FEB. 1987	MAR. 1987	MAR. 1986	METRES CUBES	
SEP. 1986	OCT. 1986	NOV. 1986	DEC. 1986	JAN. 1987	FEV. 1987	MARS 1987	MARS 1986		
73 436	69 142	56 107	20 858	18 159	30 061	42 854	36 431	ASPHALTE	
221	-17	100	40	-25			33	PRODUCTION 1	
								ECHANGES INTER-PRODUITS 2	
						24		IMPORTATIONS 5	
946								EXPORTATIONS 6	
16 899	23 486	7 945		1 401				ENTREES INTER-PROVINCES 7	
19 564	19 142	12 679	6 403	1 642	14 958	7 015	5 536	SORTIES INTER-PROVINCES 8	
110 112	66 826	64 792	64 041	53 349	50 023	62 446	72 405	INVENTAIRE DE FERMETURE 9	
								ARRIV. SOC. NON-DECLAR. 10	
55 598	53 508	20 637	6 656	5 633	688	292	6 356	ARRIV. DES SOC. DECLAR. 11	
50 843	52 922	19 341	8 353	5 180	688	195	6 959	EXPED. AUX SOC. DECLAR. 12	
-11 210	1 946	3 088	-3 019	207	1 637	-3 188	- 869	PERTES & RECTIFICATIONS 13	
								AUTO CONSOMMATION 14	
107 743	115 395	51 715	16 568	28 831	16 792	26 677	20 293	VENTES INTERIEURES 15	
								COKE	
2 529	7 020	7 998	7 010	5 291	7 816	7 725	8 030	PRODUCTION 1	
								ECHANGES INTER-PRODUITS 2	
50 000	50 000	50 000	50 000	45 000	45 000	45 000	45 000	IMPORTATIONS 5	
		40		38				EXPORTATIONS 6	
								ENTREES INTER-PROVINCES 7	
								SORTIES INTER-PROVINCES 8	
								INVENTAIRE DE FERMETURE 9	
								ARRIV. SOC. NON-DECLAR. 10	
								ARRIV. DES SOC. DECLAR. 11	
								EXPED. AUX SOC. DECLAR. 12	
2 529	7 020	7 998	7 010	5 291	7 816	7 725	8 030	PERTES & RECTIFICATIONS 13	
								AUTO CONSOMMATION 14	
50 000	50 000	50 040	50 000	45 038	45 000	45 000	45 000	VENTES INTERIEURES 15	
								HUILES & GRAISES LUBRIF.	
11 903	10 915	8 908	13 745	13 503	13 713	9 593	2 148	PRODUCTION 1	
159	- 356	170	- 312	- 116	- 121	251	112	ECHANGES INTER-PRODUITS 2	
								RETOUR POUR ALIMENT. 4	
1 066	1 450	2 091	509	597	542	743	665	IMPORTATIONS 5	
169	231	116	52	104	42	107	73	EXPORTATIONS 6	
5 516	6 820	6 689	6 243	7 967	6 060	8 382	5 839	ENTREES INTER-PROVINCES 7	
11 898	8 564	7 136	9 662	6 719	8 961	6 144	9 351	SORTIES INTER-PROVINCES 8	
28 210	30 374	31 503	31 108	35 368	36 183	37 345	41 835	INVENTAIRE DE FERMETURE 9	
-1 616	6 023	3 373	1 552	2 225	2 023	948	1 831	ARRIV. SOC. NON-DECLAR. 10	
3 443	2 842	3 076	1 634	2 071	1 510	2 692	1 329	ARRIV. DES SOC. DECLAR. 11	
2 996	1 900	3 378	3 785	1 392	2 032	1 752	549	EXPED. AUX SOC. DECLAR. 12	
495	489	336	- 203	- 736	74	296	256	PERTES & RECTIFICATIONS 13	
48	27	31	28	78	36	38	58	AUTO CONSOMMATION 14	
11 990	14 319	12 181	10 442	14 430	11 767	13 110	10 363	VENTES INTERIEURES 15	
								GAZ DE DISTILLATION	
44 051	54 155	51 122	45 903	36 648	64 502	68 459	57 369	PRODUCTION 1	
								ECHANGES INTER-PRODUITS 2	
								INVENTAIRE DE FERMETURE 9	
								ARRIV. DES SOC. DECLAR. 11	
								EXPED. AUX SOC. DECLAR. 12	
44 051	54 155	51 122	45 903	36 648	64 502	68 459	57 369	PERTES & RECTIFICATIONS 13	
								AUTO CONSOMMATION 14	
								VENTES INTERIEURES 15	
								AUTRES PRODUITS	
97 570	35 861	-2 993	-32 499	58 134	72 718	20 965	-21 543	PRODUCTION 1	
-8 813	1 530	994	1 479	17 648	546	672	327	ECHANGES INTER-PRODUITS 2	
78 145	58 719	62 460	40 461	34 853	71 737	116 482	104 274	RETOUR POUR ALIMENT. 4	
	18 731					17 933	35 880	IMPORTATIONS 5	
35 050								EXPORTATIONS 6	
73 599	30 789	25 558	35 365	15 064	51 744	65 049	57 323	ENTREES INTER-PROVINCES 7	
3 066	8 285	2 688	5 518	3 292	2 753	3 691	2 634	SORTIES INTER-PROVINCES 8	
277 175	298 629	237 880	219 349	281 312	302 651	281 358	150 736	INVENTAIRE DE FERMETURE 9	
21 478	3 721	3 366	24 237	7 671	1 294	57 783	13 708	ARRIV. SOC. NON-DECLAR. 10	
83 508	28 003	25 804	34 767	9 800	9 913	17 998	86 618	ARRIV. DES SOC. DECLAR. 11	
73 108	28 883	25 804	34 800	9 800	9 913	27 094	57 328	EXPED. AUX SOC. DECLAR. 12	
664	531	5 778	21	-1 750	335	9 505	- 425	PERTES & RECTIFICATIONS 13	
55								AUTO CONSOMMATION 14	
1 314	763	19 748	1 090	1 391	30 138	44 321	275	VENTES INTERIEURES 15	

TABLE 1. SUPPLY AND DISPOSITION OF PETROLEUM PRODUCTS, ONTARIO, MARCH 1987

CUBIC METRES	CUM. 1986	CUM. 1987	YEAR 1986	APR. 1986	MAY 1986	JUNE 1986	JULY 1986	AUG. 1986
	CUM. 1986	CUM. 1987	ANN. 1986	AVR. 1986	MAI 1986	JUIN 1986	JUI. 1986	AOUT 1986
1 DOMESTIC CRUDE AND EQUIVALENT RECEIVED								
A WESTERN CANADA	6 236 356	6 722 059	25 185 383	1 838 132	1 983 464	2 197 114	2 376 092	2 155 032
B EASTERN CANADA	31 401	33 261	135 559	11 626	12 067	11 700	11 996	11 253
2 TOTAL IMPORTS OF CRUDE AND EQUIV.	294 153	301 266	1 300 107	63 191	105 306	132 661	141 750	113 559
A ALGERIA								
B IRAN								
C IRAQ								
D KUWAIT								
E LIBYA								
F MEXICO								
G NIGERIA								
H NORWAY								
I SAUDI ARABIA								
J UNITED ARAB EMIRATES								
K UNITED KINGDOM								
L UNITED STATES	294 153	301 266	1 300 107	63 191	105 306	132 661	141 750	113 559
M VENEZUELA								
N OTHERS								
3 TOTAL CRUDE AND EQUIV. RECEIVED BY REFS (1+2)	6 561 910	7 056 586	26 621 049	1 912 949	2 100 837	2 341 475	2 529 838	2 279 844
A BY PIPELINE	6 530 509	7 023 325	26 485 490	1 901 323	2 088 770	2 329 775	2 517 842	2 268 591
B BY OTHER MEANS	31 401	33 261	135 559	11 626	12 067	11 700	11 996	11 253
4 OPENING INVENTORY CRUDE	529 879	459 887	529 879	507 351	505 917	557 199	510 328	613 887
5 CLOSING INVENTORY CRUDE	507 351	529 180	459 887	505 917	557 199	510 328	613 887	544 111
6 LOSSES & ADJUSTMENTS	- 116	866	5 906	-1 236	4 489	2 925	786	106
7 CRUDE & EQUIV. CHARGED	6 584 554	6 986 427	26 685 135	1 915 619	2 045 066	2 385 421	2 425 493	2 349 514
A CONVENTIONAL CRUDE LIGHT	5 436 318	5 675 605	21 368 041	1 574 569	1 578 105	1 817 748	1 979 038	1 803 305
B CONVENTIONAL CRUDE HEAVY	544 620	601 315	2 688 437	265 491	224 856	299 503	253 415	315 458
C SYNTHETIC CRUDE OIL	419 250	538 387	1 842 662		231 109	183 998	135 219	150 821
D CRUDE BITUMEN								
E CONDENSATE & PENTANES	184 366	171 120	785 995	75 559	10 996	84 172	57 821	79 930
8 OTHER MATERIALS CHARGED	337 071	724 487	2 204 567	104 319	64 417	97 754	312 295	299 608
A CRUDE TOPS	140 159	53 606	625 846	75 063	42 788	74 454	75 215	77 526
B CRUDE BOTTOMS	81 863	20 919	152 493	3 475	5 595	5 774	15 063	12 262
C LPG'S	80 488	214 463	211 754	12 848	8 784	5 264	7 707	7 309
D LUBES FOR REPROCESSING	19 171	23 726	74 585	6 440	5 722	5 990	6 009	5 927
E OTHER FEEDSTOCKS	15 390	411 773	1 139 889	6 493	1 528	6 272	208 301	196 584
9 TOTAL FEED CHARGED (7+8)	6 921 625	7 710 914	28 889 702	2 019 938	2 109 483	2 483 175	2 737 788	2 649 122
10 REFINERY LOSSES	- 339 563	- 246 495	-1 049 455	-21 275	-65 696	-76 229	- 102 294	- 129 619
TOTAL, ALL PRODUCTS								
1 REFINERY PRODUCTION	7 261 188	7 957 409	29 939 157	2 041 213	2 175 179	2 559 404	2 840 082	2 778 741
4 TRANSFERS TO REFINERY FEEDSTOCKS	337 071	687 445	2 200 964	104 319	64 417	97 724	312 258	299 217
5 IMPORTS	323 085	282 711	1 396 242	121 536	98 930	132 830	201 001	142 825
6 EXPORTS	550 724	783 430	3 141 531	278 659	309 880	251 678	212 629	279 031
7 INTERPROVINCIAL -IN-	1 157 314	937 814	4 226 811	335 275	290 242	371 544	416 557	332 364
8 INTERPROVINCIAL -OUT-	720 707	437 158	2 782 636	285 991	171 368	154 495	315 895	321 704
9 CLOSING INVENTORY	3 830 574	3 685 177	3 218 325	3 339 394	3 161 189	3 386 494	3 606 709	3 518 287
10 REC. FROM NON-REP. COS.	405 769	607 937	1 569 143	106 445	118 115	116 601	109 636	99 507
11 REC. FROM REP. COS.	3 381 332	2 773 665	14 985 677	1 101 549	1 234 318	1 284 605	1 211 867	1 330 174
12 DEL. TO REPORTING CO'S	3 468 994	2 826 722	15 399 968	1 139 476	1 283 292	1 276 003	1 206 328	1 412 918
13 LOSSES & ADJUSTMENTS	54 684	70 216	- 149 886	11 364	-25 466	-9 091	-18 652	28 345
14 OWN CONSUMPTION	563 664	605 525	2 054 549	156 046	160 107	167 366	174 993	177 562
15 DOMESTIC SALES	6 645 204	6 645 146	27 108 274	2 221 343	2 131 391	2 301 474	2 355 440	2 252 865

TABLEAU 1. APPROVISIONNEMENT ET UTILISATION. PRODUITS PETROLIERS. ONTARIO, MARS 1987									
SEP. 1986	OCT. 1986	NOV. 1986	DEC. 1986	JAN. 1987	FEB. 1987	MARS 1987	MARS 1986	METRES CUBES	
2 165 261	2 101 149	2 086 218	2 092 081	2 352 791	2 119 659	2 282 870	1 850 754	ARRIVAGES DE PETROLE BRUT & EQUIV. DOMESTIQUE DE L'OUEST DU CANADA DE L'EST DU CANADA	1 A B
2 153 353	2 089 664	2 075 399	2 080 777	2 341 664	2 109 001	2 271 394	1 840 619		
11 908	11 485	10 819	11 304	11 127	10 658	11 476	10 135		
111 687	105 301	74 600	157 899	119 216	102 016	80 034	99 871	TOTAL DES IMPORTATIONS DE BRUT ET D'EQUIVALENTE	2
								ALGERIE	A
								IRAN	B
								IRAQ	C
								KOWEIT	D
								LYBIE	E
								MEXIQUE	F
								NIGERIA	G
								NORVEGE	H
								ARABIE SAOUDITE	I
								EMIRATES ARABES UNIS	J
								ROYAUME-UNI	K
								ETATS UNIS	L
								VENEZUELA	M
								AUTRES	N
2 276 948	2 206 450	2 160 818	2 249 980	2 472 007	2 221 675	2 362 904	1 950 625	TOTAL ARRIV. DE BRUT ET EQUIV. AUX RAFFS. (1+2)	3
2 265 040	2 194 965	2 149 999	2 238 676	2 460 880	2 211 017	2 351 428	1 940 490	PAR PIPE-LINE	A
11 908	11 485	10 819	11 304	11 127	10 658	11 476	10 135	PAR D'AUTRES MOYENS	B
544 111	501 958	552 606	469 616	459 887	527 272	550 789	587 772	STOCKS DE BRUT - DEBUT	4
501 958	552 606	469 616	459 887	527 272	550 789	529 180	507 351	STOCKS DE BRUT - FIN	5
-1 389	- 291	560	72	- 826	1 068	624	- 296	PERTES ET RECTIFICATIONS	6
2 320 490	2 156 093	2 243 248	2 259 637	2 405 448	2 197 090	2 383 889	2 031 342	BRUT & EQUIV. INTRODUIT	7
1 838 464	1 753 780	1 737 738	1 848 976	1 998 759	1 799 450	1 877 396	1 549 464	BRUT CONVENTIONEL LEGER	A
252 315	182 939	190 560	159 280	172 375	180 065	248 875	268 061	BRUT CONVENTIONEL LOURD	B
148 811	150 003	232 131	191 320	190 113	156 141	192 133	140 746	PETROLE BRUT SYNTHETIQUE	C
80 900	69 371	82 819	60 061	44 201	61 434	65 485	73 071	PETROLE BITUMINEUX LOURD	D
334 964	241 223	222 799	256 117	240 391	255 895	228 201	106 252	CONDENSATS ET PENTANES	E
30 027	38 438	15 300	26 876	18 722	16 032	18 852	55 408	AUTRES MAT. UTILISEES	8
4 262	5 034	14 758	4 407	5 243	3 897	11 779	23 918	PRODUITS DE DECONTANTION	A
10 001	22 217	16 809	40 327	70 306	62 401	81 756	16 278	RESIDUS DE BRUT	B
3 426	5 532	5 506	8 862	7 040	9 019	7 667	5 446	GPL	C
189 248	170 002	170 426	175 645	139 080	164 546	108 147	5 202	LUBRIFIANTS RECYCLABLES	D
								AUTRES CHARGES D'ALIMEN.	E
2 589 454	2 397 316	2 466 047	2 515 754	2 645 839	2 452 985	2 612 090	2 137 594	TOTAL ALIMENTATION(7+8)	9
-93 385	-51 436	-98 744	-71 214	-78 075	-94 105	-74 315	- 115 537	PERTES EN RAFFINERIE	10
2 682 839	2 448 752	2 564 791	2 586 968	2 723 914	2 547 090	2 686 405	2 253 131	TOTAL, TOUS LES PRODUITS	
								PROD. DES RAFFINERIES	1
268 932	241 223	222 799	253 004	235 923	229 234	222 288	106 252	RETOUR POUR ALIMENTATION DES RAFFINERIES	4
107 534	110 560	91 424	66 517	47 413	209 615	25 683	76 322	IMPORTATIONS	5
358 072	284 709	310 904	305 245	289 234	236 441R	257 755	206 843	EXPORTATIONS	6
391 457	325 407	285 597	321 054	314 370	273 944	349 500	392 598	ENTREES INTER-PROVINCES	7
167 907	261 500	177 309	205 760	152 599	148 151	136 408	232 183	SORTIES INTER-PROVINCES	8
3 672 080	3 439 814	3 414 115	3 218 325	3 501 834	3 509 128	3 685 177	3 830 574	INVENTAIRE DE FERMETURE	9
153 265	124 781	158 850	176 174	221 290	173 250	213 397	103 388	ARRIV. SOC. MDM-DECLAR.	10
1 373 927	1 202 197	1 270 493	1 595 215	947 443	939 687	886 535	1 129 114	ARRIV. DES SOC. DECLAR.	11
1 387 262	1 282 983	1 394 397	1 548 315	896 781	963 556	966 385	1 157 999	EXPED. AUX SOC. DECLAR.	12
-8 940	-58 064	-99 728	-24 338	3 190	49 791	17 235	8 944	PERTES & RECTIFICATIONS	13
163 012	163 018	155 880	172 901	186 303	232 124	187 098	177 127	AUTO CONSUMATION	14
2 218 952	2 268 594	2 235 293	2 477 718	2 202 423	2 250 334R	2 192 389	2 151 790	VENTES INTERIEURES	15

CUBIC METRES	ONTARIO, MARCH 1987							
	CUM. 1986	CUM. 1987	YEAR 1986	APR. 1986	MAY 1986	JUNE 1986	JULY 1986	AUG. 1986
	CUM. 1986	CUM. 1987	ANN. 1986	AVR. 1986	MAI 1986	JUIN 1986	JULI. 1986	ADUT 1986
PROPANE & PROPANE MIXES								
1 PRODUCTION	167 343	206 501	661 045	47 858	55 090	47 275	60 476	58 912
2 INTERPRODUCT TRANSFERS	-84 616	-3 872	- 238 241	-7 365	-13 517	-11 516	-16 615	- 409
A. OF WHICH TO PETROCHEMS								
3 NET PRODUCTION	82 727	202 629	422 804	40 493	41 573	35 759	43 861	58 503
4 TRANSFERS TO REF. FEED.	21 404	167 202	45 779					8
5 IMPORTS								
6 EXPORTS	84 871	80 396	244 493	13 177	10 474	12 110	10 776	10 275
7 INTERPROVINCIAL -IN-		2 433	15 931			987	369	12 406
8 INTERPROVINCIAL -OUT-	8 648	18 534	55 801	1 217	3 897	1 362	536	13 507
9 CLOSING INVENTORY	62 954	107 034	118 812	71 875	84 763	97 239	119 285	142 347
10 REC. FROM NON-REP. COS.	168 437	294 512	631 356	44 397	37 857	44 956	35 373	40 945
11 REC. FROM REP. COS.	9 477	18 750	43 571	4 224	2 850	3 263	2 753	2 495
12 TO REPORTING COS.	10 822	15 826	47 106	4 846	4 325	5 615	2 748	3 077
13 LOSSES & ADJUSTMENTS	-3 109	646	14 770	7 642	7 133	- 166	1 226	-1 262
14 OWN CONSUMPTION	25 082	1 994	39 248	753	666	1 113	736	2 589
15 DOMESTIC SALES	187 523	245 504	685 207	52 558	42 897	52 455	44 288	63 093
16 TOTAL EXPORT(N.E.B.145)	284 603	146 198	774 382	51 878	58 301	48 349	44 959	25 270
BUTANE & BUTANE MIXES								
1 PRODUCTION	95 670	41 477	288 311	24 027	20 977	41 680	16 175	50 302
2 INTERPRODUCT TRANSFERS	-57 730	- 591	- 113 605	-7 221	-3 061	-20 099	5 672	4 645
A. OF WHICH TO PETROCHEMS								
3 NET PRODUCTION	37 940	40 886	174 706	16 806	17 916	21 581	21 847	54 947
4 TRANSFERS TO REF. FEED.	59 084	47 261	165 975	12 848	8 784	5 264	7 707	7 301
5 IMPORTS								
6 EXPORTS	34 801	91 352	218 829	15 786	13 211	13 964	13 001	6 408
7 INTERPROVINCIAL -IN-		1	1 567					237
8 INTERPROVINCIAL -OUT-	1 877	774	4 868	241	1 235	96	558	
9 CLOSING INVENTORY	64 204	91 584	102 030	34 630	57 503	65 933	86 265	130 391
10 REC. FROM NON-REP. COS.	154 012	156 058	528 020	37 069	48 628	33 978	39 158	24 022
11 REC. FROM REP. COS.	362	5 141	12 968	1 005	1 005	1 000	1 000	1 507
12 TO REPORTING COS.	362	3 386	13 040	2 351	2 351			2 197
13 LOSSES & ADJUSTMENTS	579	2 930	-2 448	779	-2 153	505	- 136	730
14 OWN CONSUMPTION	23 849	21 526	85 559	34 581	6 461	9 178	3 039	6 374
15 DOMESTIC SALES	47 352	45 303	169 202	19 214	14 788	18 122	17 504	13 577
16 TOTAL EXPORT(N.E.B.145)	327 040	171 474	1 344 617	95 717	84 207	106 405	75 882	74 915
PETRO-CHEM FEEDSTOCKS								
1 PRODUCTION	901 188	1 082 593	4 305 461	297 794	171 680	320 572	550 340	535 619
2 INTERPRODUCT TRANSFERS	-65 472	-34 220	- 171 356	-46 005	-4 049	-33 979	-47 452	-90 900
A. OF WHICH ENERGY BACKFLOWS								
3 NET PRODUCTION	835 716	1 048 373	4 134 105	251 789	167 631	286 593	502 888	444 719
4 TRANSFERS TO REF. FEED.		310 808	1 011 430				201 111	189 846
5 IMPORTS	61 340	180 003	273 676	22 967	14 270	26 261	41 609	20 319
6 EXPORTS	109 434	122 936	515 378	43 735	57 035	52 982	52 209	37 848
7 INTERPROVINCIAL -IN-	822	11 465	10 866					
8 INTERPROVINCIAL -OUT-	5 700		8 042	338	542	611	298	311
9 CLOSING INVENTORY	179 804	204 180	182 450	121 974	131 235	165 549	195 123	201 271
10 REC. FROM NON-REP. COS.	12 253	42 886	139 745	3 878	5 860	7 338	11 933	15 803
11 REC. FROM REP. COS.	149 707	173 026	667 082	50 072	53 388	42 210	58 445	68 048
12 TO REPORTING COS.	43 824	179 324	572 779	20 103	59 351	48 546	65 734	55 073
13 LOSSES & ADJUSTMENTS	26	1 348	-14 170	47	29	-11 574	-3 290	229
14 OWN CONSUMPTION	10 306	5 919	50 535	4 062	3 628	2 355	3 633	3 705
15 DOMESTIC SALES	875 219	813 688	3 083 505	318 251	111 303	235 168	271 606	255 729
NAPHTHA SPECIALTIES								
1 PRODUCTION	62 243	86 227	278 863	15 666	19 987	26 769	34 620	26 393
2 INTERPRODUCT TRANSFERS	2 937	135	9 038	475	1 564	588	1 116	70
3 NET PRODUCTION	65 180	86 362	287 901	16 141	21 551	27 357	35 736	26 463
4 TRANSFERS TO REF. FEED.								
5 IMPORTS	5	3 296	3 000			2 813	-39	-11
6 EXPORTS	11 215	20 152	71 314	3 487	10 858	9 343	11 475	4 395
7 INTERPROVINCIAL -IN-	1 906	2 896	4 213	659	253	258	683	168
8 INTERPROVINCIAL -OUT-	3 394	6 353	10 429	311	1 673	853	308	817
9 CLOSING INVENTORY	54 523	52 724	51 177	49 779	38 610	39 966	49 188	56 105
10 REC. FROM NON-REP. COS.	257	333	4 637	3 169	418	96	27	74
11 REC. FROM REP. COS.	725	578	3 801	339	330	406	361	451
12 TO REPORTING COS.	888	574	4 899	311	640	627	484	402
13 LOSSES & ADJUSTMENTS	5 347	3 949	9 525	85	- 144	3 673	653	-8
14 OWN CONSUMPTION	19	20	336	12	56	15	7	99
15 DOMESTIC SALES	44 437	60 870	207 322	20 845	30 808	35 093	34 913	44 323

TABLEAU 1. APPROVISIONNEMENT ET UTILISATION, PRODUITS PETROLIERS, ONTARIO, MARS 1987									
SEP. 1986	OCT. 1986	NOV. 1986	DEC. 1986	JAN. 1987	FEB. 1987	MAR. 1987	MAR. 1986		METRES CUBES
SEP. 1986	OCT. 1986	NOV. 1986	DEC. 1986	JAN. 1987	FEV. 1987	MARS 1987	MARS 1986		
									PROPANE & MEL DE PROPANE
56 632	54 150	59 853	53 456	71 563	64 574	70 364	45 577	PRODUCTION	1
-36 778	-24 443	-22 468	-20 514	- 741	70	-3 201	-33 169	ECHANGES INTER-PRODUITS	2
19 854	29 707	37 385	32 942	70 822	64 644	67 163	12 408	PORTION POUR PETROCHIM. A.	3
			24 367	50 759	46 802	69 641		PRODUCTION NETTE	3
15 225	25 326	27 019	35 240	32 090	32 159	16 147	21 160	RETOUR POUR ALIMENT.	4
1 064	352	336	417	1 820	435	3 378		IMPORTATIONS	5
1 089	11 682	10 894	2 969	5 721	7 990	4 823	1 540	EXPORTATIONS	6
159 915	133 575	103 923	118 812	136 685	114 444	107 034	62 954	ENTREES INTER-PROVINCES	7
86 764	45 372	45 105	102 150	127 434	60 360	106 718	39 527	SORTIES INTER-PROVINCES	8
1 822	1 670	1 652	13 365	1 558	10 018	7 174	3 625	INVENTAIRE DE FERMETURE	9
1 455	355	1 747	12 116	1 297	8 257	6 272	4 274	ARRIV. SOC. NON-DECLAR.	10
2 535	- 364	1 325	- 190	- 606	1 191	61	-2 511	ARRIV. DES SOC. DECLAR.	11
892	141	171	7 105	1 115	135	744	7 013	EXPED. AUX SOC. DECLAR.	12
50 740	66 301	72 974	52 378	93 185	61 164	91 155	39 847	PERTES & RECTIFICATIONS	13
38 908	61 761	84 347	76 006	72 029	74 169R		76 735	AUTO CONSOMMATION	14
								VENTES INTERIEURES	15
								TOTAL EXPDRT(D.N.E.145)	16
									BUTANE ET MEL DE BUTANE
15 089	20 861	3 501	29	5 265	16 909	19 303	36 944	PRODUCTION	1
76	-6 290	-2 416	-27 181	107	-4 754	4 056	-24 242	ECHANGES INTER-PRODUITS	2
15 165	14 571	1 085	-27 152	5 372	12 155	23 359	12 702	PORTION POUR PETROCHIM. A.	3
10 001	22 217	16 809	15 960	19 547	15 599	12 115	16 278	PRODUCTION NETTE	3
28 323	32 566	34 762	26 007	23 468	28 945	38 939	16 495	RETOUR POUR ALIMENT.	4
1 330		861		774	1			IMPORTATIONS	5
151 633	158 939	143 589	102 030	94 151	91 956	91 584	64 204	EXPORTATIONS	6
53 595	47 559	48 705	41 294	45 942	66 973	43 143	39 185	ENTREES INTER-PROVINCES	7
3 849	3 653	1 591	883	117	1 558	3 466		SORTIES INTER-PROVINCES	8
2 962	1 869	2 416				3 386		INVENTAIRE DE FERMETURE	9
- 704	-1 686	824	-1 186	3 233	- 863	560	2 333	ARRIV. SOC. NON-DECLAR.	10
1 827	63	115	72	3 308	18 076	142	10 295	ARRIV. DES SOC. DECLAR.	11
10 288	3 448	10 944	13 965	8 980	21 125	15 198	15 258	EXPED. AUX SOC. DECLAR.	12
97 157	157 508	212 204	113 582	14 590	156 884R		90 844	PERTES & RECTIFICATIONS	13
								AUTO CONSOMMATION	14
								VENTES INTERIEURES	15
								TOTAL EXPORT(D.N.E.145)	16
									CHARGES PETROCHIMIQUES
334 386	377 074	401 668	415 140	396 714	313 046	372 833	304 926	PRODUCTION	1
71 448	-16 930	27 243	34 740	-11 089	7 892	-31 023	20 609	ECHANGES INTER-PRODUITS	2
405 834	360 144	428 911	449 880	385 625	320 938	341 810	325 535	DONT LE RENVOI DES PRODUITS ENERGETIQUES	A.
168 437	146 540	154 773	150 723	118 145	129 836	62 827		PRODUCTION NETTE	3
18 144	34 868	28 750	5 148	177 291	177 291	2 712	2 771	RETOUR POUR ALIMENT.	4
49 000	23 734	52 329	37 072	35 850	36 150	50 936	30 714	IMPORTATIONS	5
3 032	242	5 385	1 627	4 757	1 363	5 345	5 076	EXPORTATIONS	6
191 294	203 244	196 882	182 450	177 439	180 792	204 180	179 804	ENTREES INTER-PROVINCES	7
15 840	8 189	43 900	8 751	11 810	17 539	13 537	2 944	SORTIES INTER-PROVINCES	8
59 250	43 066	52 858	90 038	55 496	63 746	53 784	54 100	INVENTAIRE DE FERMETURE	9
73 269	48 680	68 181	90 018	59 511	65 088	54 725	15 017	ARRIV. SOC. NON-DECLAR.	10
- 137	333	140	27	1 310	-8	46	- 158	ARRIV. DES SOC. DECLAR.	11
3 764	4 621	8 556	5 905	2 031	1 897	1 991	3 242	EXPED. AUX SOC. DECLAR.	12
217 744	210 167	282 187	286 131	245 852	344 561	223 275	301 188	PERTES & RECTIFICATIONS	13
								AUTO CONSOMMATION	14
								VENTES INTERIEURES	15
									PROD SPECIAUX BASE/NAPH
22 260	18 806	22 869	29 250	26 023	31 283	28 921	17 948	PRODUCTION	1
631	643	1 048	-34	47	69	19	1 131	ECHANGES INTER-PRODUITS	2
22 891	19 449	23 917	29 216	26 070	31 352	28 940	19 079	PRODUCTION NETTE	3
			232	- 159	3 355	100		RETOUR POUR ALIMENT.	4
5 290	6 333	4 812	4 106	4 609	7 163	8 380	2 635	IMPORTATIONS	5
102	60	7	117	483	20	2 393	1 508	EXPORTATIONS	6
371	241	1 211	1 250	1 183	2 661	2 509	452	ENTREES INTER-PROVINCES	7
59 732	59 016	56 497	51 177	54 012	54 040	52 724	54 523	SORTIES INTER-PROVINCES	8
44	126	143	283	47	217	69	159	INVENTAIRE DE FERMETURE	9
538	188	308	155	326	98	154	8	ARRIV. SOC. NON-DECLAR.	10
517	255	462	313	274	45	255	191	ARRIV. DES SOC. DECLAR.	11
- 247	6	- 132	292	-30	3 821	158	- 163	EXPED. AUX SOC. DECLAR.	12
56	54	11	7	5	2	13	5	PERTES & RECTIFICATIONS	13
								AUTO CONSOMMATION	14
18 981	18 660	20 890	23 885	17 891	21 628	21 667	10 554	VENTES INTERIEURES	15

TABLE 1. SUPPLY AND DISPOSITION OF PETROLEUM PRODUCTS, ONTARIO, MARCH 1987									
CUBIC METRES	CUM. 1986	CUM. 1987	YEAR 1986	APR. 1986	MAY 1986	JUNE 1986	JULY 1986	AUG. 1986	
	CUM. 1986	CUM. 1987	ANN. 1986	AVR. 1986	MAY 1986	JUN 1986	JUL. 1986	ADUT 1986	
AVIATION GASOLINE									
1 PRODUCTION	2 272	2 646	11 809	691	882	691	3 666	33	
2 INTERPRODUCT TRANSFERS	- 169	- 117	- 696	-33	-88	-73	-93	-50	
3 NET PRODUCTION	2 103	2 529	11 113	658	794	618	3 573	-17	
4 TRANSFERS TO REF. FEED.									
5 IMPORTS									
6 EXPORTS									
7 INTERPROVINCIAL -IN-	5 179	5 635	42 224	2 091	4 238	6 297	2 452	5 603	
8 INTERPROVINCIAL -OUT-	61	269	11 328	106	218	294	3 091	235	
9 CLOSING INVENTORY	5 109	6 768	6 294	4 665	5 494	5 160	6 939	7 652	
10 REC. FROM NON-REP. COS.	2 439	2 084	19 332	1 213	1 458	769	6 438	1 203	
11 REC. FROM REP. COS.	2 186	2 869	14 143	1 373	1 215	875	1 731	1 254	
12 TO REPORTING COS.									
13 LOSSES & ADJUSTMENTS	227	31	783	115	71	-25	90	-31	
14 OWN CONSUMPTION		4	2						
15 DOMESTIC SALES	6 145	6 601	44 126	2 812	4 157	6 874	5 772	4 618	
MOTOR GASOLINE									
1 PRODUCTION	2 316 241	2 721 386	10 316 482	733 458	845 861	864 487	902 592	914 703	
2 INTERPRODUCT TRANSFERS	311 429	115 049	912 469	90 653	76 085	81 542	83 921	105 978	
3 NET PRODUCTION	2 627 670	2 836 435	11 228 951	824 111	921 946	946 029	986 513	1 020 681	
4 TRANSFERS TO REF. FEED.	428	124	1 610	92	157	141	133	84	
5 IMPORTS	56 320	5 470	228 997	24 972	8 043	9 188	68 988	28 780	
6 EXPORTS	48 833	84 035	419 665	39 992	69 198	35 030	19 877	40 570	
7 INTERPROVINCIAL -IN-	266 845	284 008	1 425 997	93 949	126 868	173 267	192 573	101 781	
8 INTERPROVINCIAL -OUT-	123 318	103 784	752 085	74 257	29 858	21 042	119 117	84 432	
9 CLOSING INVENTORY	1 445 120	1 393 395	1 135 641	1 277 003	1 143 193	1 160 384	1 193 886	1 125 569	
10 REC. FROM NON-REP. COS.	1 547 707	1 295 453	7 568 658	515 287	654 176	737 656	650 124	764 120	
11 REC. FROM REP. COS.	1 500 992	1 239 738	7 623 279	553 375	672 436	732 402	638 082	796 816	
12 TO REPORTING COS.									
13 LOSSES & ADJUSTMENTS	27 284	-15 214	- 146 995	10 461	-12 455	-2 011	-16 339	3 789	
14 OWN CONSUMPTION	257	137	963	76	63	95	53	131	
15 DOMESTIC SALES	2 690 056	2 751 008	12 004 101	948 183	1 085 586	1 062 250	1 103 773	1 057 857	
SALES BY GRADE:									
16 PREM. (LEADED/NON-LEADED)	269 772	355 005	1 374 457	99 966	111 581	111 141	126 380	116 018	
17 REGULAR (NON-LEADED)	1 428 560	1 566 201	6 397 899	513 061	559 370	561 084	576 462	558 108	
18 REGULAR (OTHER)	991 724	829 802	4 231 745	335 156	414 635	390 025	400 931	383 731	
19 RETAIL SALES OF MOGAS	2 215 501	2 179 143	9 576 502	770 250	864 467	839 739	895 910	831 504	
AV-TURBO FUEL KERO TYPE									
1 PRODUCTION	307 526	305 678	1 139 986	65 010	109 678	85 338	111 932	95 741	
2 INTERPRODUCT TRANSFERS	4 266	3 225	11 827	10 160	-4 192	6 128	27	3 456	
3 NET PRODUCTION	311 792	308 903	1 151 813	75 170	105 486	91 466	111 959	99 197	
4 TRANSFERS TO REF. FEED.									
5 IMPORTS			92 058		3 184	10 750	18 634	24 490	
6 EXPORTS									
7 INTERPROVINCIAL -IN-	26 920	40 232	164 270	22 657	17 535	10 919	28 785	10 126	
8 INTERPROVINCIAL -OUT-	15 620	39 209	85 645	8 693	6 285	2 584	27 693	-4 072	
9 CLOSING INVENTORY	91 863	93 561	75 751	77 557	73 265	72 164	61 933	82 661	
10 REC. FROM NON-REP. COS.	147 326	128 432	610 881	64 538	59 210	56 709	31 471	46 021	
11 REC. FROM REP. COS.	147 356	111 545	620 850	59 928	74 857	42 278	38 189	40 841	
12 TO REPORTING COS.									
13 LOSSES & ADJUSTMENTS	2 128	3 816	10 715	4 433	3 703	2 941	787	-2 609	
14 OWN CONSUMPTION	2	4	26			4	2	2	
15 DOMESTIC SALES	298 369	305 183	1 295 335	103 617	104 862	123 138	134 409	124 944	
AV-TURBO FUEL NAPH TYPE									
1 PRODUCTION	46 312	32 069	170 944	5 611	4 342	1 934	23 709	27 034	
2 INTERPRODUCT TRANSFERS	-6 027	-10 268	-18 278	-9	-2	-29	-11	-3	
3 NET PRODUCTION	40 285	21 801	152 666	5 602	4 340	1 905	23 698	27 031	
4 TRANSFERS TO REF. FEED.		-5	1	1		1	-8	1	
5 IMPORTS									
6 EXPORTS									
7 INTERPROVINCIAL -IN-	8 954	4 893	75 959	888	1 325	1 521	13 222	1 534	
8 INTERPROVINCIAL -OUT-	306	880	102 958	52		8 702	16 389	21 461	
9 CLOSING INVENTORY	30 588	36 234	22 179	25 971	22 231	7 589	16 815	12 793	
10 REC. FROM NON-REP. COS.	5 186	1 379	15 533	174	1 446	2 648	2 025		
11 REC. FROM REP. COS.	4 090	1 864	13 196		1 689	2 857	1 784	125	
12 TO REPORTING COS.									
13 LOSSES & ADJUSTMENTS	-1 582	-9 365	834	118	-77	44	3 093	-48	
14 OWN CONSUMPTION									
15 DOMESTIC SALES	43 335	20 644	127 302	11 110	9 239	9 112	8 461	11 048	

TABLEAU 1. APPROVISIONNEMENT ET UTILISATION. PRODUITS PETROLIERS. ONTARIO, MARS 1987									
SEP. 1986	OCT. 1986	NOV. 1986	DEC. 1986	JAN. 1987	FEB. 1987	MAR. 1987	MAR. 1986		
SEP. 1986	OCT. 1986	NOV. 1986	DEC. 1986	JAN. 1987	FEV. 1987	MARS 1987	MARS 1986	METRES CUBES	
								ESSENCE D'AVIATION	
950	847	1 001	776	1 442	456	748	993	PRODUCTION	1
-88	-48	-25	-29	-72	-9	-36	-25	ECHANGES INTER-PRODUITS	2
862	799	976	747	1 370	447	712	967	PRODUCTION NETTE	3
								RETOUR POUR ALIMENT.	4
								IMPORTATIONS	5
								EXPORTATIONS	6
11 259	1 456	1 419	2 230	1 494	1 427	2 714	1 247	ENTREES INTER-PROVINCES	7
181	6 866	148	128	171		98	31	SORTIES INTER-PROVINCES	8
								INVENTAIRE DE FERMETURE	9
								ARRIV. SOC. NON-DECLAR.	10
14 046	5 396	5 514	6 294	7 094	6 196	6 768	5 109	ARRIV. DES SOC. DECLAR.	11
1 942	1 219	888	1 763	928	253	903	1 091	EXPED. AUX SOC. DECLAR.	12
1 766	1 380	948	1 415	1 048	866	955	1 005		
								PERTES & RECTIFICATIONS	13
30	135	134	37	- 269	287	13	68	AUTO CONSOMMATION	14
1			1	1	1	2			
5 691	3 743	1 935	2 379	2 041	1 871	2 689	2 336	VENTES INTERIEURES	15
								ESSENCE POUR MOTEURS	
982 019	928 333	889 851	938 937	912 741	877 248	931 397	778 090	PRODUCTION	1
2 525	68 899	16 471	74 956	37 278	40 729	37 042	109 210	ECHANGES INTER-PRODUITS	2
984 544	997 232	906 322	1 013 903	950 019	917 977	968 439	887 300	PRODUCTION NETTE	3
								RETOUR POUR ALIMENT.	4
								IMPORTATIONS	5
								EXPORTATIONS	6
162	156	143	114	48	30	46	178	ENTREES INTER-PROVINCES	7
2 757	5 502	13 384	10 963	3 642	871	957	35 264	SORTIES INTER-PROVINCES	8
81 144	34 823	19 095	51 303	34 097	7 270	42 668	19 136	INVENTAIRE DE FERMETURE	9
142 338	147 349	83 985	97 042	85 480	84 162	114 366	101 421	ARRIV. SOC. NON-DECLAR.	10
20 637	87 753	98 038	93 633	51 122	29 581	23 101	71 724	ARRIV. DES SOC. DECLAR.	11
1 146 358	1 182 802	1 173 418	1 135 641	1 305 360	1 374 317	1 393 395	1 445 120	EXPED. AUX SOC. DECLAR.	12
771 750	584 383	612 865	730 590	454 292	434 929	406 232	488 900	PERTES & RECTIFICATIONS	13
742 650	627 983	642 136	716 407	358 792	456 206	424 740	524 454	AUTO CONSOMMATION	14
-8 171	-80 285	-60 357	-8 910	-3 752	-9 358	-2 104	3 784	VENTES INTERIEURES	15
85	114	37	52	34	50	53	93		
1 064 093	1 027 779	926 848	1 037 676	883 373	885 223	982 412	906 634	VENTES PAR CATEGORIE:	
								SUPER AVEC/SANS PLOMB	16
136 093	141 676	120 921	138 909	118 018	114 246	122 741	95 778	ORDINAIRE SANS PLOMB	17
287 668	550 979	499 159	583 448	491 652	501 232	573 317	492 218	ORDINAIRE (AUTRE)	18
358 392	329 124	306 766	215 319	273 703	268 745	286 354	218 638	VENTES NETTES AU DETAIL	19
514 199	779 181	789 698	626 102	692 893	691 809	799 546	756 277		
								CARBUREACTEUR-TYPE KERO	
91 965	104 529	78 331	90 816	98 849	94 846	111 989	109 149	PRODUCTION	1
2 743	1 962	-10 934	-1 789	-1 477	- 887	5 589	- 846	ECHANGES INTER-PRODUITS	2
93 828	106 491	67 397	89 027	97 366	93 959	117 578	108 303	PRODUCTION NETTE	3
								RETOUR POUR ALIMENT.	4
								IMPORTATIONS	5
								EXPORTATIONS	6
18 000	17 000							ENTREES INTER-PROVINCES	7
13 113	19 955	6 212	8 648	19 461	3 963	16 808	9 658	SORTIES INTER-PROVINCES	8
10 007	14 166	4 669		15 811	6 357	17 041	6 977	INVENTAIRE DE FERMETURE	9
83 174	98 208	81 579	75 751	96 606	85 298	93 561	91 863	ARRIV. SOC. NON-DECLAR.	10
52 515	59 225	46 531	47 335	41 942	36 897	49 593	61 638	ARRIV. DES SOC. DECLAR.	11
47 170	69 132	47 217	53 882	21 637	41 261	48 647	56 230	EXPED. AUX SOC. DECLAR.	12
-1 437	72	4 130	-3 433	-3 802	8 829	-1 211	-1 899	PERTES & RECTIFICATIONS	13
	6	5	5	3	3	1		AUTO CONSOMMATION	14
121 203	109 661	80 748	100 384	104 268	89 677	111 238	110 351	VENTES INTERIEURES	15
								CARBUREACTEUR-TYPE NAPHT	
30 005	10 410	13 665	7 922	6 921	4 454	20 694	22 833	PRODUCTION	1
-2	-31	-27	-12 137	-25	-22	-10 221	-16	ECHANGES INTER-PRODUITS	2
30 003	10 379	13 638	-4 215	6 896	4 432	10 473	22 817	PRODUCTION NETTE	3
2	2	1	1	1	-7	1		RETOUR POUR ALIMENT.	4
								IMPORTATIONS	5
								EXPORTATIONS	6
27 360	1 536	6 006	13 613	1 974	1 471	1 448	1 562	ENTREES INTER-PROVINCES	7
8 893	32 629	14 518	8	880				SORTIES INTER-PROVINCES	8
								INVENTAIRE DE FERMETURE	9
								ARRIV. SOC. NON-DECLAR.	10
53 867	25 936	20 306	22 179	25 818	32 492	36 234	30 588	ARRIV. DES SOC. DECLAR.	11
651	434	2 969		43		1 336	3 796	EXPED. AUX SOC. DECLAR.	12
379	18	2 254			27	1 837	4 023		
- 482	-1 080	979	- 131	-3 506	-5 953	94	- 835	PERTES & RECTIFICATIONS	13
								AUTO CONSOMMATION	14
8 148	8 661	10 551	7 647	7 899	5 162	7 583	14 549	VENTES INTERIEURES	15

CUBIC METRES	ONTARIO, MARCH 1987							
	CUM. 1986	CUM. 1987	YEAR 1986	APR. 1986	MAY 1986	JUNE 1986	JULY 1986	AUG. 1986
	CUM. 1986	CUM. 1987	ANN. 1986	AVR. 1986	MAI 1986	JUIN 1986	JUI. 1986	AOUT 1986
STOVE OIL KEROSENE								
1 PRODUCTION	196 485	211 169	626 041	35 778	31 383	27 050	48 004	63 226
2 INTERPRODUCT TRANSFERS	- 146 225	- 142 627	- 488 579	-38 938	-40 827	-40 609	-24 987	-48 224
3 NET PRODUCTION	50 260	68 542	137 462	-3 160	-9 444	-13 559	23 017	15 002
4 TRANSFERS TO REF. FEED.		1	7	2	3	1		
5 IMPORTS			43	43				
6 EXPORTS	6 369	18 914	34 357	2 562	2 330	2 341	769	1 910
7 INTERPROVINCIAL -IN-	27 079	18 050	67 233	284	660	114	203	1 383
8 INTERPROVINCIAL -OUT-	17 073	32 373	38 311	1 783	464	258	208	244
9 CLOSING INVENTORY	113 682	106 298	120 312	97 122	90 229	80 506	101 836	120 248
10 REC. FROM NON-REP. CDS.	-71 079	51 896	234 978	12 076	17 577	24 585	6 698	17 538
11 REC. FROM REP. COS.	89 518	46 972	231 163	12 839	7 639	15 391	6 039	8 268
12 TO REPORTING COS.								
13 LOSSES & ADJUSTMENTS	2 180	2 416	13 715	- 436	1 003	- 505	-1 864	2 005
14 OWN CONSUMPTION	1 008	647	1 936	107	97	191	21	161
15 DOMESTIC SALES	48 437	51 279	130 058	8 946	4 150	3 186	3 355	2 923
DIESEL FUEL OIL								
1 PRODUCTION	682 649	773 949	3 140 278	230 915	312 454	346 777	278 255	268 534
2 INTERPRODUCT TRANSFERS	-71 226	83 785	498 691	44 503	102 445	71 356	72 549	62 653
3 NET PRODUCTION	611 423	857 734	3 638 969	275 418	414 939	418 133	350 804	331 187
4 TRANSFERS TO REF. FEED.		2	1					
5 IMPORTS	18 638	91	23 103	660	968	580	1 604	-3
6 EXPORTS	1 485	13 327	130 253	32 736	30 379	5 179	34	18 324
7 INTERPROVINCIAL -IN-	337 450	219 368	840 746	82 815	45 636	50 269	36 305	41 029
8 INTERPROVINCIAL -OUT-	131 127	15 969	414 296	35 537	18 175	12 402	65 983	107 193
9 CLOSING INVENTORY	376 498	419 596	326 098	327 734	331 218	416 161	388 170	306 143
10 REC. FROM NON-REP. CDS.	-71 079	51 896	234 978	12 076	17 577	24 585	6 698	17 538
11 REC. FROM REP. COS.	89 518	46 972	231 163	12 839	7 639	15 391	6 039	8 268
12 TO REPORTING COS.								
13 LOSSES & ADJUSTMENTS	474	23 415	-98 041	-2 192	-4 041	-4 427	-10 065	-2 240
14 OWN CONSUMPTION	4 484	2 654	16 654	1 421	1 526	1 733	1 621	1 164
15 DOMESTIC SALES	848 224	857 236	3 954 760	308 365	366 685	364 075	337 511	322 187
LIGHT FUEL OIL (#2 & 3)								
1 PRODUCTION	902 718	928 224	2 785 852	144 350	146 507	232 493	164 908	179 521
2 INTERPRODUCT TRANSFERS	124 645	33 497	- 193 484	-27 760	-73 191	-35 103	-46 645	-29 038
3 NET PRODUCTION	1 027 363	961 721	2 592 368	116 590	73 316	197 390	118 263	150 483
4 TRANSFERS TO REF. FEED.	60	172	468	272	22			
5 IMPORTS	97 959		149 074	9 344	14 006	6 392	11 548	9 677
6 EXPORTS	66 953	201 565	532 907	28 162	43 184	40 991	24 571	73 653
7 INTERPROVINCIAL -IN-	185 241	213 735	477 806	24 771	17 671	12 663	19 158	34 462
8 INTERPROVINCIAL -OUT-	130 601	49 937	228 665	18 032	4 767	11 863	26 920	1 276
9 CLOSING INVENTORY	351 251	322 038	376 446	297 687	317 442	398 631	457 854	446 334
10 REC. FROM NON-REP. CDS.	550 287	498 842	1 769 004	97 574	141 393	76 950	122 649	105 091
11 REC. FROM REP. COS.	676 029	557 580	2 022 810	115 430	113 535	97 207	109 606	148 092
12 TO REPORTING COS.								
13 LOSSES & ADJUSTMENTS	16 377	50 530	10 310	-12 333	-15 545	132	-2 925	9 267
14 OWN CONSUMPTION	11 250	4 903	15 585	272	167	584	256	86
15 DOMESTIC SALES	1 027 702	864 019	2 220 434	152 008	80 501	61 429	53 977	78 859
HEAVY FUEL OIL (#4.5 & 6)								
1 PRODUCTION	581 816	563 344	2 319 502	165 419	161 169	199 232	219 439	189 961
2 INTERPRODUCT TRANSFERS	5 032	-2 242	1 404	4 972	-5 099	3 216	-9 982	- 544
3 NET PRODUCTION	586 848	561 102	2 320 906	170 391	156 070	202 448	209 457	189 417
4 TRANSFERS TO REF. FEED.	9 732	15 745	75 564	5 353		2 130	3 690	2 589
5 IMPORTS	3 600	8 651	41 550	5 000		2 300	7 200	7 800
6 EXPORTS	177 087	142 819	893 876	95 991	56 087	69 966	71 901	77 374
7 INTERPROVINCIAL -IN-	107 713	42 902	355 172	69 995	23 740	46 151	33 868	23 212
8 INTERPROVINCIAL -OUT-	65 514	12 034	271 187	73 396	22 108	16 331		23 308
9 CLOSING INVENTORY	322 873	217 541	157 842	244 104	194 493	188 431	218 545	183 051
10 REC. FROM NON-REP. CDS.	169 066	87 040	1 050 143	134 761	98 521	88 713	50 246	55 506
11 REC. FROM REP. COS.	171 675	91 269	976 893	132 747	89 080	82 530	44 508	69 652
12 TO REPORTING COS.								
13 LOSSES & ADJUSTMENTS	-3 726	3 293	-24 793	1 062	-1 458	- 426	3 261	-1 786
14 OWN CONSUMPTION	134 304	130 045	444 389	27 668	33 927	35 628	35 289	37 946
15 DOMESTIC SALES	179 675	244 791	1 162 720	122 699	128 198	139 515	111 988	102 346

TABLEAU 1. APPROVISIONNEMENT ET UTILISATION, PRODUITS PETROLIERS, ONTARIO, MARS 1987								METRES CUBES	
SEP. 1986	OCT. 1986	NOV. 1986	DEC. 1986	JAN. 1987	FEB. 1987	MAR. 1987	MAR. 1986		
SEP. 1986	OCT. 1986	NOV. 1986	DEC. 1986	JAN. 1987	FEV. 1987	MARS 1987	MARS 1986		
MAZOUT POUR POELES									
37 889	50 300	59 625	76 301	61 350	81 575	68 244	45 121	PRODUCTION	1
-28 857	-38 032	-39 561	-42 319	-47 816	-53 180	-41 631	-35 984	ECHANGES INTER-PRODUITS	2
9 032	12 268	20 064	39 982	13 534	28 395	26 613	9 137	PRODUCTION NETTE	3
			1				1	RETOUR POUR ALIMENT.	4
								IMPORTATIONS	5
6 728	2 051	4 112	5 185	8 747	7 315	2 852	1 632	EXPORTATIONS	6
9 399	4 326	15 870	7 915	3 904	5 416	8 730	17 283	ENTREES INTER-PROVINCES	7
889	7 950	1 750	7 692	7 634	12 460	12 279	1 459	SORTIES INTER-PROVINCES	8
123 567	110 156	116 697	120 312	104 686	99 522	106 298	113 682	INVENTAIRE DE FERMETURE	9
18 876	20 341	19 475	27 027	18 067	22 337	11 592	13 556	ARRIV. SOC. NON-DECLAR.	10
20 373	17 517	20 939	32 580	12 943	21 888	12 141	16 043	ARRIV. DES SOC. DECLAR.	11
								EXPED. AUX SOC. DECLAR.	12
-2 175	10 051	2 806	650	215	302	1 899	1 146	PERTES & RECTIFICATIONS	13
4	174	168	5	237	258	152	125	AUTO CONSOMMATION	14
8 169	12 603	19 093	19 196	21 355	19 089	10 835	10 322	VENTES INTERIEURES	15
CARBURANT DIESEL									
268 384	193 557	299 937	258 776	303 359	203 199	267 391	197 450	PRODUCTION	1
82 839	27 625	53 027	52 920	21 867	32 043	30 075	-55 506	ECHANGES INTER-PRODUITS	2
351 223	221 182	352 964	311 696	325 026	235 242	297 466	141 944	PRODUCTION NETTE	3
								RETOUR POUR ALIMENT.	4
								IMPORTATIONS	5
552	76	9	19			91	506	EXPORTATIONS	6
38 254	3 321	163	378	5 963	4 838	2 526	937	ENTREES INTER-PROVINCES	7
66 864	61 860	72 134	46 384	77 762	55 983	85 623	117 177	SORTIES INTER-PROVINCES	8
10 683	16 104	-6 242	23 334	12 582	2 008	1 279	18 546	INVENTAIRE DE FERMETURE	9
310 839	209 679	900 166	326 098	396 364	364 086	419 596	376 498	ARRIV. SOC. NON-DECLAR.	10
124 722	148 837	122 133	204 502	97 312	120 775	120 023	121 797	ARRIV. DES SOC. DECLAR.	11
144 078	160 036	147 720	190 504	138 733	128 824	141 645	138 802	EXPED. AUX SOC. DECLAR.	12
-13 744	484	-44 995	-17 295	- 265	22 909	771	-3 703	PERTES & RECTIFICATIONS	13
1 340	1 104	1 202	1 059	897	910	847	1 449	AUTO CONSOMMATION	14
358 054	352 066	358 904	338 689	271 824	284 789	300 623	277 810	VENTES INTERIEURES	15
MAZOUT LEGER (NOS 2 & 3)									
205 990	219 511	237 073	332 781	339 891	306 565	281 768	195 228	PRODUCTION	1
-75 019	-8 373	-8 325	-14 675	14 982	15 624	2 891	8 411	ECHANGES INTER-PRODUITS	2
150 971	211 138	228 748	318 106	354 873	322 189	284 659	203 639	PRODUCTION NETTE	3
								RETOUR POUR ALIMENT.	4
93		17	4	46	102	24	16 205	IMPORTATIONS	5
89	59						34 408	EXPORTATIONS	6
79 156	65 770	44 170	66 297	70 470	68 588R	62 507	48 618	ENTREES INTER-PROVINCES	7
25 984	22 429	34 648	100 769	70 982	66 260	76 493	19 586	SORTIES INTER-PROVINCES	8
4 220	5 360	4 755	20 871	23 393	20 297	6 247		INVENTAIRE DE FERMETURE	9
421 605	419 700	391 122	376 446	372 223	347 219	322 038	351 251	ARRIV. SOC. NON-DECLAR.	10
131 693	131 124	170 393	241 850	154 667	163 973	180 202	175 858	ARRIV. DES SOC. DECLAR.	11
141 762	147 040	219 496	254 613	189 565	161 060	206 955	199 726	EXPED. AUX SOC. DECLAR.	12
9 995	5 989	-8 229	7 581	-86	10 314	40 302	8 795	PERTES & RECTIFICATIONS	13
176	241	264	2 289	491	4 243	169	4 007	AUTO CONSOMMATION	14
98 063	142 255	201 894	323 746	300 886	312 822R	250 331	283 954	VENTES INTERIEURES	15
MAZOUT LOURD(NOS 4.5 & 6)									
218 088	240 204	187 703	156 471	200 834	184 399	178 117	194 617	PRODUCTION	1
-1 094	26 585	10 136	-31 818	2 686	-7 621	2 693	9 065	ECHANGES INTER-PRODUITS	2
216 994	266 789	197 839	124 653	203 520	176 772	180 810	203 682	PRODUCTION NETTE	3
								RETOUR POUR ALIMENT.	4
16 607	19 241	6 403	9 819	2 289	1 701	11 755	3 765	IMPORTATIONS	5
	8 400	3 600	3 650	3 096	5 555		76 823	EXPORTATIONS	6
67 308	80 600	120 128	77 434	70 968	41 856R	29 995	35 301	ENTREES INTER-PROVINCES	7
18 483	13 535	12 828	5 647	20 135	15 236	7 531	34 860	SORTIES INTER-PROVINCES	8
20 890	34 144	9 266	6 230	665		11 369		INVENTAIRE DE FERMETURE	9
208 266	225 464	206 434	157 842	161 707	179 598	217 541	322 873	ARRIV. SOC. NON-DECLAR.	10
66 223	92 605	150 979	149 523	50 923	27 880	8 237	86 856	ARRIV. DES SOC. DECLAR.	11
62 963	77 287	146 323	100 128	51 610	25 950	13 709	69 806	EXPED. AUX SOC. DECLAR.	12
-1 300	- 682	-7 698	-12 060	10 074	15 115	-21 896	- 627	PERTES & RECTIFICATIONS	13
37 525	35 681	31 019	35 402	35 163	44 287	50 595	39 366	AUTO CONSOMMATION	14
72 492	117 860	78 835	109 112	103 040	78 643R	63 108	74 146	VENTES INTERIEURES	15

CUBIC METRES	ONTARIO, MARCH 1987							
	CUM. 1986	CUM. 1987	YEAR 1986	APR. 1986	MAY 1986	JUNE 1986	JULY 1986	AUG. 1986
	CUM. 1986	CUM. 1987	ANN. 1986	AVR. 1986	MAY 1986	JUN 1986	JUL. 1986	AUG 1986
ASPHALT								
1 PRODUCTION	69 878	102 502	467 665	30 461	60 357	70 991	54 978	64 598
2 INTERPRODUCT TRANSFERS	1		1					
5 IMPORTS			165 774	20 000	20 000	20 000	20 000	20 000
6 EXPORTS	3 506	396	44 348	669	3 702	8 198	6 547	6 618
7 INTERPROVINCIAL -IN-	16 075	23 328	169 153	6 639	11 165	20 668	21 136	32 839
8 INTERPROVINCIAL -OUT-	9	82	910					34
9 CLOSING INVENTORY	78 681	72 233	26 719	83 188	100 329	102 858	77 408	82 283
10 REC. FROM NON-REP. COS.								
11 REC. FROM REP. COS.	4 505		285 547	1 722	2 848	35 972	44 214	46 652
12 TO REPORTING COS.	4 466		282 510	1 844	4 250	38 063	48 117	46 758
13 LOSSES & ADJUSTMENTS	819	-5 399	2 909	- 377	- 317	164	176	3 013
14 OWN CONSUMPTION			23					
15 DOMESTIC SALES	58 266	85 237	786 009	52 179	69 594	98 677	110 938	102 791
COKE								
1 PRODUCTION	20 324	24 010	76 003	3 676	6 011	7 529	8 738	7 181
2 INTERPRODUCT TRANSFERS								
5 IMPORTS	69 000	69 000	306 000	17 000	35 000	35 000	25 000	25 000
6 EXPORTS								
7 INTERPROVINCIAL -IN-								
8 INTERPROVINCIAL -OUT-		38	40					
9 CLOSING INVENTORY		517		408				
10 REC. FROM NON-REP. COS.								
11 REC. FROM REP. COS.								
12 TO REPORTING COS.								
13 LOSSES & ADJUSTMENTS	-3 040	-4 497	-10 770	- 912	- 508	-1 136	-1 472	- 530
14 OWN CONSUMPTION	10 543	8 588	40 270	305	2 381	4 125	4 318	4 226
15 DOMESTIC SALES	82 436	88 364	353 078	20 875	39 546	39 540	30 892	28 485
LUBE OILS & GREASES								
1 PRODUCTION	152 194	149 580	534 625	38 179	25 115	45 816	50 483	48 370
2 INTERPRODUCT TRANSFERS	171	165	530	89	37	55	49	34
4 TRANSFERS TO REF. FEED.	19 171	23 727	74 585	6 440	5 722	5 990	6 009	5 927
5 IMPORTS	16 168	16 146	76 567	7 289	3 409	17 333	6 436	6 722
6 EXPORTS	5 495	5 137	24 377	2 362	2 933	1 004	1 469	1 656
7 INTERPROVINCIAL -IN-	27 824	8 595	88 703	9 450	10 579	4 988	9 380	4 528
8 INTERPROVINCIAL -OUT-	46 710	50 906	188 261	17 352	17 391	15 953	20 727	14 472
9 CLOSING INVENTORY	209 123	197 431	185 408	195 947	174 371	182 688	191 332	197 995
10 REC. FROM NON-REP. COS.	23 225	35 189	92 841	9 743	9 849	8 655	6 524	6 483
11 REC. FROM REP. COS.	24 625	21 936	98 945	9 033	9 246	9 166	8 593	8 202
12 TO REPORTING COS.	36 992	11 180	100 414	10 952	11 320	6 880	4 988	3 978
13 LOSSES & ADJUSTMENTS	3 355	860	21 247	754	1 666	3 074	-1 456	1 947
14 OWN CONSUMPTION	170	217	774	69	88	54	42	95
15 DOMESTIC SALES	115 437	127 551	489 401	49 020	40 691	44 741	41 042	39 601
STILL GAS								
1 PRODUCTION	393 299	532 024	1 568 236	100 643	108 380	124 141	147 144	144 604
2 INTERPRODUCT TRANSFERS	18 930	1 018	34 682	3 939	569	4 892	2 745	
9 CLOSING INVENTORY	10 434	13 330	4 372	7 029	9 568	7 289	6 925	7 473
11 REC. FROM REP. COS.								
12 TO REPORTING COS.								
13 LOSSES & ADJUSTMENTS	6 191	4 886	7 794	1 971	-4 807	210	1 704	539
14 OWN CONSUMPTION	341 962	428 867	1 357 779	86 720	111 047	112 291	125 976	120 942
15 DOMESTIC SALES	57 072	53 289	232 800	19 296	170	18 781	22 536	22 184
OTHER PRODUCTS								
1 PRODUCTION	363 030	194 030	1 248 054	101 677	95 266	116 629	164 623	104 009
2 INTERPRODUCT TRANSFERS	-35 946	-42 937	- 244 403	-27 460	-36 674	-26 369	-20 294	-7 668
4 TRANSFERS TO REF. FEED.	227 192	122 408	825 544	79 311	49 729	84 197	93 616	93 461
5 IMPORTS	55	54	36 400	14 261	50	2 213	21	51
6 EXPORTS	675	2 401	11 734			570		
7 INTERPROVINCIAL -IN-	145 306	60 273	486 971	21 077	30 572	43 442	58 413	63 056
8 INTERPROVINCIAL -OUT-	170 749	106 016	609 810	54 676	64 755	62 144	34 067	58 486
9 CLOSING INVENTORY	433 867	350 713	326 794	422 721	387 245	395 946	435 205	415 971
10 REC. FROM NON-REP. COS.	47 585	78 959	172 544	8 189	15 503	21 578	10 621	12 180
11 REC. FROM REP. COS.	215 247	150 898	966 011	111 539	42 680	102 209	131 461	104 123
12 TO REPORTING COS.	282 187	155 383	1 070 366	94 931	47 080	94 306	127 249	119 556
13 LOSSES & ADJUSTMENTS	1 144	6 571	54 729	147	2 434	436	7 885	15 340
14 OWN CONSUMPTION	428		470				42	
15 DOMESTIC SALES	36 518	44 679	132 614	11 362	8 388	8 343	42 288	6 100

TABLEAU 1. APPROVISIONNEMENT ET UTILISATION, PRODUITS PETROLIERS, ONTARIO, MARS 1987									
SEP. 1986	OCT. 1986	NOV. 1986	DEC. 1986	JAN. 1987	FEB. 1987	MAR. 1987	MAR. 1986	METRES CUBES	
SEP. 1986	OCT. 1986	NOV. 1986	DEC. 1986	JAN. 1987	FEV. 1987	MARS 1987	MARS 1986		
								ASPHALTE	
47 252	28 080	27 115	13 955	24 483	31 172	46 841	21 980	PRODUCTION	1
							1	ECHANGES INTER-PRODUITS	2
20 000	15 000	15 000	15 774					IMPORTATIONS	5
5 608	7 412	2 088		28		368	961	EXPORTATIONS	6
23 660	17 266	14 738	4 967	1 723	14 589	7 016	5 537	ENTREES INTER-PROVINCES	7
667	200			82				SORTIES INTER-PROVINCES	8
80 398	34 557	29 232	26 719	22 094	44 400	72 233	78 681	INVENTAIRE DE FERMETURE	9
42 406	50 058	36 994	20 176				1 346	ARRIV. SOC. NON-DECLAR.	10
38 182	46 315	35 859	18 656				1 169	ARRIV. DES SOC. DECLAR.	11
								EXPED. AUX SOC. DECLAR.	12
- 402	197	220	- 584	-3 018	-1 945	- 436	209	PERTES & RECTIFICATIONS	13
		16	7					AUTO CONSOMMATION	14
91 148	102 121	60 989	39 306	33 745	25 400	26 092	16 866	VENTES INTERIEURES	15
								COKE	
6 670	4 733	6 509	4 632	7 285	6 990	9 735	4 098	PRODUCTION	1
								ECHANGES INTER-PRODUITS	2
25 000	25 000	25 000	25 000	35 000	17 000	17 000	17 000	IMPORTATIONS	5
		40		38				EXPORTATIONS	6
								ENTREES INTER-PROVINCES	7
		321		394	689	517		SORTIES INTER-PROVINCES	8
								INVENTAIRE DE FERMETURE	9
								ARRIV. SOC. NON-DECLAR.	10
								ARRIV. DES SOC. DECLAR.	11
								EXPED. AUX SOC. DECLAR.	12
-1 272	- 547	- 835	- 518	-1 180	-1 260	-2 057	- 316	PERTES & RECTIFICATIONS	13
3 845	3 923	3 496	3 108	3 071	2 565	2 952	3 320	AUTO CONSOMMATION	14
29 097	26 357	28 487	27 363	39 962	22 390	26 012	18 512	VENTES INTERIEURES	15
								HUILES & GRAISSES LUBRIF.	
51 002	47 778	34 203	41 485	54 139	43 016	52 425	60 028	PRODUCTION	1
22	5	60	8	5	64	96	83	ECHANGES INTER-PRODUITS	2
426	5 532	5 506	8 862	7 041	9 019	7 667	5 446	RETOUR POUR ALIMENT.	4
2 242	4 555	5 627	4 785	5 811	5 521	4 814	4 549	IMPORTATIONS	5
3 036	2 973	2 226	2 223	2 944	981	1 212	1 942	EXPORTATIONS	6
189	3 653	3 930	8 182	1 807	5 171	1 617	7 183	ENTREES INTER-PROVINCES	7
45 287	15 511	10 779	14 079	17 061	14 895	19 010	14 456	SORTIES INTER-PROVINCES	8
204 182	199 680	187 155	185 408	196 026	195 534	197 431	209 123	INVENTAIRE DE FERMETURE	9
6 359	8 383	4 911	8 703	12 596	11 070	11 523	7 349	ARRIV. SOC. NON-DECLAR.	10
9 545	8 028	7 437	5 070	8 329	5 883	6 724	8 218	ARRIV. DES SOC. DECLAR.	11
7 913	8 224	4 439	4 718	4 528	2 797	3 865	11 655	EXPED. AUX SOC. DECLAR.	12
3 248	-1 171	3 608	6 212	588	905	- 633	353	PERTES & RECTIFICATIONS	13
68	78	56	54	72	63	82	54	AUTO CONSOMMATION	14
40 194	42 763	42 079	33 833	39 835	43 617	44 099	35 885	VENTES INTERIEURES	15
								GAZ DE DISTILLATION	
136 584	139 160	133 596	140 685	171 379	211 039	149 606	127 119	PRODUCTION	1
2 592	-1 285	-2 288	4 568			1 018	12 469	ECHANGES INTER-PRODUITS	2
10 388	4 325	2 332	4 372	11 038	6 168	13 330	10 434	INVENTAIRE DE FERMETURE	9
								ARRIV. DES SOC. DECLAR.	11
								EXPED. AUX SOC. DECLAR.	12
1 287	1 430	-2 022	1 291	1 767	1 422	1 697	2 376	PERTES & RECTIFICATIONS	13
113 429	116 818	110 764	117 830	139 878	159 634	129 355	108 158	AUTO CONSOMMATION	14
21 513	25 690	24 559	20 999	18 600	28 192	6 497	19 692	VENTES INTERIEURES	15
								AUTRES PRODUITS	
158 554	10 419	108 291	25 556	41 676	76 325	76 029	91 030	PRODUCTION	1
-21 038	-30 287	-21 941	-16 726	-15 552	-30 018	2 633	-11 190	ECHANGES INTER-PRODUITS	2
68 204	47 535	39 145	43 153	38 047	26 152	58 209	80 585	RETOUR POUR ALIMENT.	4
18 750		54	945	23	22	9	27	IMPORTATIONS	5
					1 176	1 225		EXPORTATIONS	6
41 280	32 230	28 099	23 496	22 788	18 447	19 038	46 103	ENTREES INTER-PROVINCES	7
74 093	28 652	26 622	35 566	15 382	51 982	38 652	57 476	SORTIES INTER-PROVINCES	8
455 816	369 077	398 948	326 794	340 137	332 377	350 713	433 867	INVENTAIRE DE FERMETURE	9
10 663	15 146	16 086	14 993	23 461	17 091	38 407	14 224	ARRIV. SOC. NON-DECLAR.	10
88 145	57 366	43 420	69 821	63 443	50 340	37 115	108 325	ARRIV. DES SOC. DECLAR.	11
101 823	76 892	54 260	72 082	56 843	51 287	47 253	115 604	EXPED. AUX SOC. DECLAR.	12
4 035	9 055	10 374	3 879	2 517	4 083	-29	92	PERTES & RECTIFICATIONS	13
								AUTO CONSOMMATION	14
8 254	8 423	13 749	29 566	9 707	8 287	9 585	8 886	VENTES INTERIEURES	15

CUBIC METRES	MANITOBA, MARCH 1987							
	CUM. 1986	CUM. 1987	YEAR 1986	APR. 1986	MAY 1986	JUNE 1986	JULY 1986	AUG. 1986
	CUM. 1986	CUM. 1987	ANN. 1986	AVR. 1986	MAI 1986	JUIN 1986	JUI. 1986	AOUT 1986
1 DOMESTIC CRUDE AND EQUIVALENT RECEIVED								
A WESTERN CANADA								
B EASTERN CANADA								
2 TOTAL IMPORTS OF CRUDE AND EQUIV.								
A ALGERIA								
B IRAN								
C IRAQ								
D KUWAIT								
E LIBYA								
F MEXICO								
G NIGERIA								
H NORWAY								
I SAUDI ARABIA								
J UNITED ARAB EMIRATES								
K UNITED KINGDOM								
L UNITED STATES								
M VENEZUELA								
N OTHERS								
3 TOTAL CRUDE AND EQUIV. RECEIVED BY REFS (1+2)								
A BY PIPELINE								
B BY OTHER MEANS								
4 OPENING INVENTORY CRUDE								
5 CLOSING INVENTORY CRUDE								
6 LOSSES & ADJUSTMENTS								
7 CRUDE & EQUIV. CHARGED								
A CONVENTIONAL CRUDE LIGHT								
B CONVENTIONAL CRUDE HEAVY								
C SYNTHETIC CRUDE OIL								
D CRUDE BITUMEN								
E CONDOENSATE & PENTANES								
8 OTHER MATERIALS CHARGED								
A CRUDE TOPS								
B CRUDE BOTTOMS								
C LPG'S								
D LUBES FOR REPROCESSING								
E OTHER FEEDSTOCKS								
9 TOTAL FEED CHARGED (7+8)								
10 REFINERY LOSSES								
TOTAL, ALL PRODUCTS								
1 REFINERY PRODUCTION								
4 TRANSFERS TO REFINERY FEEDSTOCKS								
5 IMPORTS	209	238	1 093	114	32	77	383	52
6 EXPORTS	24 571	44 782	204 513	20 139	18 900	15 104	11 345	28 345
7 INTERPROVINCIAL -IN-	827 107	744 508	3 308 002	251 763	247 260	349 689	260 440	319 710
8 INTERPROVINCIAL -DUT-	94 647	76 652	370 314	25 177	18 060	22 371	26 382	22 325
9 CLOSING INVENTORY	380 898	390 916	328 902	383 370	362 949	435 945	414 563	453 887
10 REC. FROM NON-REP. COS.	3 826	3 360	16 041	1 817	644	308	862	1 030
11 REC. FROM REP. COS.	268 978	335 659	1 421 416	79 467	140 976	127 595	156 359	115 737
12 DEL. TO REPORTING CO'S	271 370	294 027	1 271 237	82 415	106 061	103 121	152 967	92 803
13 LOSSES & ADJUSTMENTS	26 697	12 623	90 082	8 369	6 408	8 663	814	4 156
14 OWN CONSUMPTION	503	431	2 013	147	234	187	168	139
15 DOMESTIC SALES	581 163	593 236	2 759 220	194 442	259 670	255 227	247 750	249 437

TABEAU 1. APPROVISIONNEMENT ET UTILISATION, PRODUITS PETROLIERS, MANITOBA, MARS 1987
 SEP. 1986 OCT. 1986 NOV. 1986 DEC. 1986 JAN. 1987 FEB. 1987 MAR. 1987 MAR. 1986
 SEP. 1986 OCT. 1986 NOV. 1986 DEC. 1986 JAN. 1987 FEV. 1987 MARS 1987 MARS 1986

METRES CUBES

ARRIVAGES DE PETROLE 1
 BRUT & EQUIV. DOMESTIQUE A
 DE L'OUEST DU CANADA A
 DE L'EST DU CANADA B
 TOTAL DES IMPORTATIONS 2
 DE BRUT ET D'EQUIVALENTE
 ALGERIE A
 IRAN B
 IRAQ C
 KOWEIT D
 LYBIE E
 MEXIQUE F
 NIGERIA G
 NORVEGE H
 ARABIE SAOUDITE I
 EMIRATES ARABES UNIS J
 ROYAUME-UNI K
 ETATS UNIS L
 VENEZUELA M
 AUTRES N
 TOTAL ARRIV. DE BRUT ET 3
 EQUIV. AUX RAFFS. (1+2)
 PAR PIPE-LINE A
 PAR D'AUTRES MOYENS B
 STOCKS DE BRUT - DEBUT 4
 STOCKS DE BRUT - FIN 5
 PERTES ET RECTIFICATIONS 6

BRUT & EQUIV. INTRODUIT 7
 BRUT CONVENTIONEL LEGER A
 BRUT CONVENTIONEL LOURD B
 PETROLE BRUT SYNTHETIQUE C
 PETROLE BITUMINEUX LOURD D
 CONDENSATS ET PENTANES E
 AUTRES MAT. UTILISEES 8
 PRODUITS DE DECANTATION A
 RESIDUS DE BRUT B
 GPL C
 LUBRIFIANTS RECYCLABLES D
 AUTRES CHARGES D'ALIMEN. E
 TOTAL ALIMENTATION(7+8) 9
 PERTES EN RAFFINERIE 10
 TOTAL, TOUS LES PRODUITS
 PROD. DES RAFFINERIES 11

RETOUR POUR ALIMENTATION 4
 DES RAFFINERIES
 IMPORTATIONS 5
 EXPORTATIONS 6
 ENTREES INTER-PROVINCES 7
 SORTIES INTER-PROVINCES 8
 INVENTAIRE DE FERMETURE 9
 ARRIV. SOC. NON-DECLAR. 10
 ARRIV. DES SOC. DECLAR. 11
 EXPED. AUX SOC. DECLAR. 12
 PERTES & RECTIFICATIONS 13
 AUTO CONSOMMATION 14
 VENTES INTERIEURES 15

SEP. 1986	OCT. 1986	NOV. 1986	DEC. 1986	JAN. 1987	FEV. 1987	MARS 1987	MARS 1986
49	50	52	75	94	56	88	83
21 021	24 674	23 321	17 093	17 256	10 564	16 962	16 205
290 813	245 820	263 448	251 952	249 200	201 187	294 121	234 423
17 148	22 300	83 681	38 223	19 824	38 124	18 704	52 286
453 706	407 462	337 909	328 902	364 783	329 284	390 916	380 898
1 553	3 567	1 532	902	357	2 285	718	443
156 307	133 310	107 242	135 445	108 065	109 369	118 225	85 158
144 249	111 288	95 453	111 510	97 040	95 493	100 494	81 440
5 546	3 492	21 403	4 534	-1 270	11 643	2 250	9 135
135	181	158	161	157	139	135	144
260 804	267 056	217 811	225 860	188 828	191 433	212 975	189 166

TABLE 1. SUPPLY AND DISPOSITION OF PETROLEUM PRODUCTS, MANITOBA, MARCH 1987									
CUBIC METRES	CUM. 1986	CUM. 1987	YEAR 1986	APR. 1986	MAY 1986	JUNE 1986	JULY 1986	AUG. 1986	
	CUM. 1986	CUM. 1987	ANN. 1986	AVR. 1986	MAI 1986	JUIN 1986	JUI. 1986	ADUT 1986	
PROPANE & PROPANE MIXES									
1 PRODUCTION									
2 INTERPRODUCT TRANSFERS									
A. OF WHICH TO PETROCHEMS									
3 NET PRODUCTION									
4 TRANSFERS TO REF. FEED.									
5 IMPORTS									
6 EXPORTS									
7 INTERPROVINCIAL -IN-			1	1					
8 INTERPROVINCIAL -OUT-	339	69	631	18	35	34	27	29	
9 CLOSING INVENTORY	- 837	-1 909	- 865	286	302	-28	- 164	- 101	
10 REC. FROM NON-REP. COS.	3 564	2 396	13 806	1 697	478	88	545	518	
11 REC. FROM REP. COS.									
12 TO REPORTING COS.									
13 LOSSES & ADJUSTMENTS	-7	155	- 129	-3	35	-15	8	- 151	
14 OWN CONSUMPTION									
15 DOMESTIC SALES	4 455	3 216	14 556	560	391	399	646	577	
16 TOTAL EXPORT(N.E.B.145)	32 552	24 711	129 583	1 710	5 803	2 092	5 113	11 189	
BUTANE & BUTANE MIXES									
1 PRODUCTION									
2 INTERPRODUCT TRANSFERS									
A. OF WHICH TO PETROCHEMS									
3 NET PRODUCTION									
4 TRANSFERS TO REF. FEED.									
5 IMPORTS									
6 EXPORTS									
7 INTERPROVINCIAL -IN-									
8 INTERPROVINCIAL -OUT-									
9 CLOSING INVENTORY									
10 REC. FROM NON-REP. COS.									
11 REC. FROM REP. COS.									
12 TO REPORTING COS.									
13 LOSSES & ADJUSTMENTS									
14 OWN CONSUMPTION									
15 DOMESTIC SALES									
16 TOTAL EXPDRT(N.E.B.145)	25 776	19 287	101 289	6 318	7 977	7 563	5 892	5 797	
PETRO-CHEM FEESTOCKS									
1 PRODUCTION									
2 INTERPRODUCT TRANSFERS									
A. OF WHICH ENERGY BACKFLOWS									
3 NET PRODUCTION									
4 TRANSFERS TO REF. FEED.									
5 IMPORTS									
6 EXPORTS									
7 INTERPROVINCIAL -IN-	155	386	551		56	56	112		
8 INTERPROVINCIAL -OUT-	87	230	87						
9 CLOSING INVENTORY	77	125	38	77	134	3	55		
10 REC. FROM NON-REP. COS.									
11 REC. FROM REP. COS.									
12 TO REPORTING COS.									
13 LOSSES & ADJUSTMENTS	1	1	1		-1				
14 OWN CONSUMPTION									
15 DOMESTIC SALES	78	68	513			187	60	55	
NAPHTHA SPECIALTIES									
1 PRODUCTION									
2 INTERPRODUCT TRANSFERS	-5	-1	-4	2	4	5		5	
3 NET PRODUCTION	-5	-1	-4	2	4	5		5	
4 TRANSFERS TO REF. FEED.									
5 IMPORTS									
6 EXPORTS	25		25						
7 INTERPROVINCIAL -IN-	1 581	1 836	5 952	785	410	304	712	710	
8 INTERPROVINCIAL -OUT-	4		2		2				
9 CLOSING INVENTORY	1 555	1 297	1 097	1 843	1 762	1 435	1 345	1 729	
10 REC. FROM NON-REP. COS.									
11 REC. FROM REP. COS.	2		2			1			
12 TO REPORTING COS.	8		29	3	4	5	4	1	
13 LOSSES & ADJUSTMENTS	-69	-61	- 252	-59	19	-53	-7	-35	
14 OWN CONSUMPTION			1						
15 DOMESTIC SALES	1 186	1 099	4 492	335	470	485	905	893	

TABLEAU 1. APPROVISIONNEMENT ET UTILISATION, PRODUITS PETROLIERS, MANITOBA, MARS 1987								
SEP. 1986	OCT. 1986	NOV. 1986	DEC. 1986	JAN. 1987	FEB. 1987	MAR. 1987	MAR. 1986	METRES CUBES
SEP. 1986	OCT. 1986	NOV. 1986	DEC. 1986	JAN. 1987	FEV. 1987	MARS 1987	MARS 1986	
								PRDPANE & MEL DE PROPANE
								PRODUCTION 1
								ECHANGES INTER-PRODUITS 2
								PORTION POUR PETROCHIM. A.
								PRODUCTION NETTE 3
								RETOUR POUR ALIMENT. 4
								IMPORTATIONS 5
								EXPORTATIONS 6
								ENTREES INTER-PROVINCES 7
								SORTIES INTER-PROVINCES 8
26	46	45	31	28	9	32	20	
- 591	-42	- 131	- 865	-2 146	-1 027	-1 909	- 837	INVENTAIRE DE FERMETURE 9
1 460	3 358	1 396	702		2 396		320	ARRIV. SOC. NON-DECLAR. 10
								ARRIV. DES SOC. DECLAR. 11
								EXPED. AUX SOC. DECLAR. 12
-74	20	13	45	11	17	127	-28	PERTES & RECTIFICATIONS 13
								AUTO CONSOMMATION 14
1 998	2 743	1 427	1 360	1 242	1 251	723	1 180	VENTES INTERIEURES 15
11 542	21 349	22 214	16 019	17 097	7 614R		7 487	TOTAL EXPDRT(O.N.E.145) 16
								BUTANE ET MEL DE BUTANE
								PRODUCTION 1
								ECHANGES INTER-PRODUITS 2
								PORTION POUR PETROCHIM. A.
								PRODUCTION NETTE 3
								RETOUR POUR ALIMENT. 4
								IMPORTATIONS 5
								EXPORTATIONS 6
								ENTREES INTER-PROVINCES 7
								SORTIES INTER-PROVINCES 8
								INVENTAIRE DE FERMETURE 9
								ARRIV. SOC. NON-DECLAR. 10
								ARRIV. DES SOC. DECLAR. 11
								EXPED. AUX SOC. DECLAR. 12
								PERTES & RECTIFICATIONS 13
								AUTO CONSOMMATION 14
								VENTES INTERIEURES 15
8 725	12 340	10 700	12 201	7 598	11 689R		8 622	TOTAL EXPDRT(O.N.E.145) 16
								CHARGES PETROCHIMIQUES
								PRODUCTION 1
								ECHANGES INTER-PRODUITS 2
								DDNT LE RENVOI DES
								PRODUITS ENERGETIQUES A.
								PRODUCTION NETTE 3
								RETOUR POUR ALIMENT. 4
								IMPORTATIONS 5
								EXPORTATIONS 6
								ENTREES INTER-PROVINCES 7
								SORTIES INTER-PROVINCES 8
38	38		96	347		39	1	INVENTAIRE DE FERMETURE 9
				154	76			ARRIV. SOC. NON-DECLAR. 10
			38	192	164	125	77	ARRIV. DES SOC. DECLAR. 11
								EXPED. AUX SOC. DECLAR. 12
			1			1	1	PERTES & RECTIFICATIONS 13
								AUTO CONSOMMATION 14
38	38		57	39	-48	77		VENTES INTERIEURES 15
								PROD SPECIAUX BASE/NAPH
								PRODUCTION 1
								ECHANGES INTER-PRODUITS 2
								PRODUCTION NETTE 3
								RETOUR POUR ALIMENT. 4
								IMPORTATIONS 5
								EXPORTATIONS 6
								ENTREES INTER-PROVINCES 7
								SORTIES INTER-PROVINCES 8
276	520	394	260	634	579	623	478	INVENTAIRE DE FERMETURE 9
	1		-5				4	ARRIV. SOC. NON-DECLAR. 10
1 283	1 242	1 155	1 097	1 285	1 429	1 297	1 555	ARRIV. DES SOC. DECLAR. 11
-1							1	EXPED. AUX SOC. DECLAR. 12
3	1							
27	-52	43	-66	34	-33	-62	-38	PERTES & RECTIFICATIONS 13
	1							AUTO CONSOMMATION 14
682	302	406	689	412	406	816	474	VENTES INTERIEURES 15

CUBIC METRES	MANITOBA, MARCH 1987								
	CUM. 1986	CUM. 1987	YEAR 1986	APR. 1986	MAY 1986	JUNE 1986	JULY 1986	AUG. 1986	
	CUM. 1986	CUM. 1987	ANN. 1986	AVR. 1986	MAI 1986	JUIN 1986	JUL., 1986	AOUT 1986	
AVIATION GASOLINE									
1 PRODUCTION									
2 INTERPRODUCT TRANSFERS	-30	-34	- 205	-11	-21	-27	-31	-22	
3 NET PRODUCTION	-30	-34	- 205	-11	-21	-27	-31	-22	
4 TRANSFERS TO REF. FEED.									
5 IMPORTS									
6 EXPORTS									
7 INTERPROVINCIAL -IN-	35 358	5 921	62 169	2 691	3 669	3 644		9 321	
8 INTERPROVINCIAL -OUT-	32 070	1 192	36 798		273	134	3 699	115	
9 CLOSING INVENTORY	5 206	7 070	7 253	6 432	7 338	9 811	3 466	9 106	
10 REC. FROM NON-REP. COS.									
11 REC. FROM REP. COS.	1 087	1 582	9 655	518	877	1 856	1 136	1 017	
12 TO REPORTING COS.	1 388	2 531	9 547	413	1 112	1 426	1 366	1 012	
13 LOSSES & ADJUSTMENTS									
14 OWN CONSUMPTION	1 940	299	6 287	57	838	-1 137	2	1 504	
15 DOMESTIC SALES	2 775	3 630	18 698	1 502	1 396	2 577	2 383	2 045	
MOTOR GASOLINE									
1 PRODUCTION									
2 INTERPRODUCT TRANSFERS	119	269	5 768	5 519	484	283	551	197	
3 NET PRODUCTION	119	269	5 768	5 519	484	283	551	197	
4 TRANSFERS TO REF. FEED.									
5 IMPORTS									
6 EXPORTS	7 117	20 321	94 172	9 089	9 854	8 673	5 344	16 094	
7 INTERPROVINCIAL -IN-	417 880	371 264	1 614 588	110 038	107 570	182 559	119 172	176 279	
8 INTERPROVINCIAL -OUT-	17 406	23 565	109 757	5 957	8 752	9 445	7 412	7 336	
9 CLOSING INVENTORY	187 057	178 083	139 166	176 121	143 120	193 562	167 675	197 008	
10 REC. FROM NON-REP. COS.									
11 REC. FROM REP. COS.	147 279	219 883	899 782	51 844	88 115	84 188	84 471	77 186	
12 TO REPORTING COS.	154 370	190 092	798 865	51 447	72 289	65 070	74 882	64 744	
13 LOSSES & ADJUSTMENTS	16 664	10 130	52 335	5 179	2 191	4 430	1 806	929	
14 OWN CONSUMPTION	38	15	123	8	25	9	5	5	
15 DOMESTIC SALES	304 417	308 376	1 447 511	106 657	136 059	128 861	140 532	135 221	
SALES BY GRADE:									
16 PREM. (LEADED/NON-LEADED)	9 223	12 795	52 508	3 597	3 694	6 974	4 651	4 930	
17 REGULAR (NON-LEADED)	125 018	142 554	584 850	45 475	50 069	47 763	56 318	53 523	
18 REGULAR (OTHER)	170 176	153 027	810 053	57 585	82 296	74 124	79 563	76 766	
19 RETAIL SALES DF MDGAS	189 304	209 499	866 749	66 717	79 780	75 693	85 841	78 585	
AV-TURBO FUEL KERO TYPE									
1 PRODUCTION									
2 INTERPRODUCT TRANSFERS	-5 345	- 140	-9 913	-24	- 326	-74	-51	-21	
3 NET PRODUCTION	-5 345	- 140	-9 913	-24	- 326	-74	-51	-21	
4 TRANSFERS TO REF. FEED.									
5 IMPORTS									
6 EXPORTS			9						
7 INTERPROVINCIAL -IN-	46 209	31 500	164 144	6 938	17 191	13 334	12 357	22 263	
8 INTERPROVINCIAL -OUT-		535	7 200	2 200					
9 CLOSING INVENTORY	20 881	16 713	19 519	14 931	21 356	18 865	19 772	29 607	
10 REC. FROM NON-REP. COS.									
11 REC. FROM REP. COS.	1 287		1 538				251		
12 TO REPORTING COS.	2 514	2 406	2 514						
13 LOSSES & ADJUSTMENTS	2 617	- 328	10 785	534	1 480	1 304	- 504	1 920	
14 OWN CONSUMPTION									
15 DOMESTIC SALES	33 266	31 553	132 869	10 130	8 960	14 447	12 145	10 487	
AV-TURBO FUEL NAPH TYPE									
1 PRODUCTION									
2 INTERPRODUCT TRANSFERS	-95	-45	- 394	-13	-16	-9	-12	-6	
3 NET PRODUCTION	-95	-45	- 394	-13	-16	-9	-12	-6	
4 TRANSFERS TO REF. FEED.									
5 IMPORTS									
6 EXPORTS	5 996	5 722	12 641	937	693		288		
7 INTERPROVINCIAL -IN-	19 804	10 168	76 673	5 327	8 601	10 696	2 729	4 473	
8 INTERPROVINCIAL -OUT-		102	6 217	32	49	3 759	830	564	
9 CLOSING INVENTORY	12 243	9 540	14 253	12 912	16 777	17 812	15 068	13 735	
10 REC. FROM NON-REP. COS.									
11 REC. FROM REP. COS.	1 128	2 224	5 442	366	293	638	750	542	
12 TO REPORTING COS.	1 195	2 098	5 819	393	430	797	495	522	
13 LOSSES & ADJUSTMENTS	3 543	449	11 838	874	916	411	- 264	1 620	
14 OWN CONSUMPTION									
15 DOMESTIC SALES	13 867	8 689	46 960	2 775	2 925	5 323	4 862	3 636	

TABLEAU 1. APPROVISIONNEMENT ET UTILISATION, PRODUITS PETROLIERS, MANITOBA, MARS 1987								
SEP. 1986	OCT. 1986	NOV. 1986	DEC. 1986	JAN. 1987	FEB. 1987	MAR. 1987	MAR. 1986	METRES CUBES
SEP. 1986	OCT. 1986	NOV. 1986	DEC. 1986	JAN. 1987	FEV. 1987	MARS 1987	MARS 1986	
ESSENCE D'AVIATION								
								PRODUCTION 1
								ECHANGES INTER-PRODUITS 2
								PRODUCTION NETTE 3
								RETOUR POUR ALIMENT. 4
								IMPORTATIONS 5
								EXPORTATIONS 6
								ENTREES INTER-PROVINCES 7
								SORTIES INTER-PROVINCES 8
								INVENTAIRE DE FERMETURE 9
								ARRIV. SOC. NON-DECLAR. 10
								ARRIV. DES SOC. DECLAR. 11
								EXPED. AUX SOC. DECLAR. 12
								PERTES & RECTIFICATIONS 13
								AUTO CONSOMMATION 14
								VENTES INTERIEURES 15
								ESSENCE POUR MOTEURS
								PRODUCTION 1
								ECHANGES INTER-PRODUITS 2
								PRODUCTION NETTE 3
								RETOUR POUR ALIMENT. 4
								IMPORTATIONS 5
								EXPORTATIONS 6
								ENTREES INTER-PROVINCES 7
								SORTIES INTER-PROVINCES 8
								INVENTAIRE DE FERMETURE 9
								ARRIV. SOC. NON-DECLAR. 10
								ARRIV. DES SOC. DECLAR. 11
								EXPED. AUX SOC. DECLAR. 12
								PERTES & RECTIFICATIONS 13
								AUTO CONSOMMATION 14
								VENTES INTERIEURES 15
								VENTES PAR CATEGORIE:
								SUPER AVEC/SANS PLOMB 16
								ORDINAIRE SANS PLOMB 17
								ORDINAIRE (AUTRE) 18
								VENTES NETTES AU DETAIL 19
								CARBUREACTEUR-TYPE KERO
								PRODUCTION 1
								ECHANGES INTER-PRODUITS 2
								PRODUCTION NETTE 3
								RETOUR POUR ALIMENT. 4
								IMPORTATIONS 5
								EXPORTATIONS 6
								ENTREES INTER-PROVINCES 7
								SORTIES INTER-PROVINCES 8
								INVENTAIRE DE FERMETURE 9
								ARRIV. SOC. NON-DECLAR. 10
								ARRIV. DES SOC. DECLAR. 11
								EXPED. AUX SOC. DECLAR. 12
								PERTES & RECTIFICATIONS 13
								AUTO CONSOMMATION 14
								VENTES INTERIEURES 15
								CARBUREACTEUR-TYPE NAPHT
								PRODUCTION 1
								ECHANGES INTER-PRODUITS 2
								PRDDUCTION NETTE 3
								RETOUR POUR ALIMENT. 4
								IMPDRATIONS 5
								EXPDRATIONS 6
								ENTREES INTER-PROVINCES 7
								SORTIES INTER-PROVINCES 8
								INVENTAIRE DE FERMETURE 9
								ARRIV. SOC. NON-DECLAR. 10
								ARRIV. DES SOC. DECLAR. 11
								EXPED. AUX SOC. DECLAR. 12
								PERTES & RECTIFICATIONS 13
								AUTO CONSOMMATION 14
								VENTES INTERIEURES 15

TABLE 1. SUPPLY AND DISPOSITION OF PETROLEUM PRODUCTS, MANITOBA, MARCH 1987

CUBIC METRES	CUM. 1986	CUM. 1987	YEAR 1986	APR. 1986	MAY 1986	JUNE 1986	JULY 1986	AUG. 1986
	CUM. 1986	CUM. 1987	ANN. 1986	AVR. 1986	MAY 1986	JUN 1986	JUL. 1986	AOUT 1986
STOVE OIL KEROSENE								
1 PRODUCTION								
2 INTERPRODUCT TRANSFERS	-22 839	15 200	16 708	- 135	-6 457	9 435	2 717	3 654
3 NET PRODUCTION	-22 839	15 200	16 708	- 135	-6 457	9 435	2 717	3 654
4 TRANSFERS TO REF. FEED.								
5 IMPORTS								
6 EXPORTS		976	305					159
7 INTERPROVINCIAL -IN-	1 176	1 247	9 835	3 580	15	3 800		159
8 INTERPROVINCIAL -OUT-	9 003	743	28 017	57	70		4 161	7 624
9 CLOSING INVENTORY	-6 713	- 333	587	-5 005	-12 133	743	- 908	-5 297
10 REC. FROM NON-REP. COS.								
11 REC. FROM REP. COS.	2 163	3 969	15 346	28	576	501	607	167
12 TO REPORTING COS.	1 071	2 516	11 694		15	48	78	30
13 LOSSES & ADJUSTMENTS	352	245	702	38	-10	13	-4	19
14 OWN CONSUMPTION	15	9	33	2	2		1	2
15 DOMESTIC SALES	19 530	16 846	43 309	1 668	1 185	799	739	535
DIESEL FUEL OIL								
1 PRODUCTION								
2 INTERPRODUCT TRANSFERS	2 934	-23 732	-52 315	-3 024	4 450	-10 089	-2 950	-4 141
3 NET PRODUCTION	2 934	-23 732	-52 315	-3 024	4 450	-10 089	-2 950	-4 141
4 TRANSFERS TO REF. FEED.								
5 IMPORTS								
6 EXPORTS	11 433	17 763	90 933	10 113	8 313	6 431	3 840	12 092
7 INTERPROVINCIAL -IN-	276 152	281 661	1 189 996	106 079	95 687	119 866	106 304	86 570
8 INTERPROVINCIAL -OUT-	33 108	48 700	172 295	16 287	8 392	7 937	8 987	5 959
9 CLOSING INVENTORY	149 805	175 256	140 648	166 538	173 814	184 147	199 232	198 673
10 REC. FROM NON-REP. COS.								
11 REC. FROM REP. COS.	116 038	105 250	487 630	26 705	51 108	40 413	69 116	36 814
12 TO REPORTING COS.	108 848	94 330	439 227	29 795	32 204	35 775	76 038	26 473
13 LOSSES & ADJUSTMENTS	2 145	943	11 980	1 652	1 030	3 601	-91	- 658
14 OWN CONSUMPTION	448	369	1 784	135	202	177	160	130
15 DOMESTIC SALES	151 135	166 466	830 242	55 045	93 828	85 936	68 451	75 806
LIGHT FUEL OIL (#2 & 3)								
1 PRODUCTION								
2 INTERPRODUCT TRANSFERS	24 469	8 409	47 199	3 065	2 160	621	264	314
3 NET PRODUCTION	24 469	8 409	47 199	3 065	2 160	621	264	314
4 TRANSFERS TO REF. FEED.								
5 IMPORTS								
6 EXPORTS								
7 INTERPROVINCIAL -IN-	5 120	9 626	15 386	537	350	302	154	594
8 INTERPROVINCIAL -OUT-	691	551	1 515	107	71	12	49	4
9 CLOSING INVENTORY	-2 161	-6 536	-4 771	-3 166	-3 335	-3 407	-3 470	-3 432
10 REC. FROM NON-REP. COS.								
11 REC. FROM REP. COS.	18	2 720	2 036		7		28	
12 TO REPORTING COS.	2 004	54	2 525	360	14			11
13 LOSSES & ADJUSTMENTS	205	495	-1 729	38	9	8	-63	64
14 OWN CONSUMPTION		3						
15 DOMESTIC SALES	26 065	21 417	64 278	4 102	2 592	975	523	791
HEAVY FUEL OIL (#4,5 & 6)								
1 PRODUCTION								
2 INTERPRODUCT TRANSFERS								
3 NET PRODUCTION								
4 TRANSFERS TO REF. FEED.								
5 IMPORTS								
6 EXPORTS			2 637					
7 INTERPROVINCIAL -IN-	12 736	20 328	73 710	7 276	4 730	5 364	6 685	4 938
8 INTERPROVINCIAL -OUT-			36			36		
9 CLOSING INVENTORY	8	8	8	8	8	-28	8	8
10 REC. FROM NON-REP. COS.								
11 REC. FROM REP. COS.								
12 TO REPORTING COS.								
13 LOSSES & ADJUSTMENTS								
14 OWN CONSUMPTION								
15 DOMESTIC SALES	14 690	20 328	72 991	7 276	4 730	5 364	6 649	4 938

TABLEAU 1. APPROVISIONNEMENT ET UTILISATION, PRODUITS PETROLIERS, MANITOBA, MARS 1987								METRES CUBES
SEP. 1986	OCT. 1986	NOV. 1986	DEC. 1986	JAN. 1987	FEB. 1987	MAR. 1987	MAR. 1986	
SEP. 1986	OCT. 1986	NOV. 1986	DEC. 1986	JAN. 1987	FEV. 1987	MARS 1987	MARS 1986	
								MAZOUT POUR POELES
7 279	12 654	6 773	3 627	5 879	5 093	4 228	6 256	PRODUCTION 1
7 279	12 654	6 773	3 627	5 879	5 093	4 228	6 256	ECHANGES INTER-PRODUITS 2
								PRODUCTION NETTE 3
				976				RETOUR POUR ALIMENT. 4
146				1 247				IMPORTATIONS 5
396			115	241				EXPORTATIONS 6
4 771	246	348	231		218	284	288	ENTREES INTER-PROVINCES 7
	1 956	144						SORTIES INTER-PROVINCES 8
-5 361	932	1 099	587	472	-66	- 333	-6 713	INVENTAIRE DE FERMETURE 9
1 895	3 361	4 271	1 777	2 252	823	894	423	ARRIV. SOC. NON-DECLAR. 10
2 220	2 755	4 226	1 251	1 514	462	540	7	ARRIV. DES SOC. DECLAR. 11
								EXPED. AUX SOC. DECLAR. 12
7	24	185	78	74	121	51	92	PERTES & RECTIFICATIONS 13
	3		8	3	3	3	2	AUTO CONSOMMATION 14
2 490	5 230	6 670	4 463	6 685	5 650	4 511	6 530	VENTES INTERIEURES 15
								CARBURANT DIESEL
-8 935	-13 461	-7 055	-10 044	-11 320	-5 905	-6 507	-14 991	PRODUCTION 1
-8 935	-13 461	-7 055	-10 044	-11 320	-5 905	-6 507	-14 991	ECHANGES INTER-PRODUITS 2
								PRODUCTION NETTE 3
				5 913				RETOUR POUR ALIMENT. 4
8 366	12 016	8 922	9 407	5 313	4 882	6 968	8 449	IMPORTATIONS 5
98 491	98 926	108 476	93 445	93 523	79 502	114 636	69 255	EXPORTATIONS 6
4 125	12 474	51 063	23 963	13 126	25 920	9 654	13 069	ENTREES INTER-PROVINCES 7
								SORTIES INTER-PROVINCES 8
194 101	178 902	143 771	140 648	162 319	145 171	175 256	149 805	INVENTAIRE DE FERMETURE 9
34 783	50 219	26 922	35 512	37 319	33 276	34 655	35 344	ARRIV. SOC. NON-DECLAR. 10
28 930	42 672	28 429	30 063	31 698	30 572	32 060	31 157	ARRIV. DES SOC. DECLAR. 11
								EXPED. AUX SOC. DECLAR. 12
1 217	-3 441	5 369	1 156	-1 014	1 475	482	1 061	PERTES & RECTIFICATIONS 13
126	151	129	126	127	118	124	129	AUTO CONSOMMATION 14
86 147	89 011	67 562	57 321	48 001	55 054	63 411	48 449	VENTES INTERIEURES 15
								MAZOUT LEGER (NDS 2 & 3)
1 729	4 177	3 965	6 439	5 372	733	2 304	8 134	PRODUCTION 1
1 729	4 177	3 965	6 439	5 372	733	2 304	8 134	ECHANGES INTER-PRODUITS 2
								PRODUCTION NETTE 3
				1 448				RETOUR POUR ALIMENT. 4
853	1 126	4 379	1 871	176	7 278	900	1 273	IMPORTATIONS 5
97	85	240	159		236	139	161	EXPORTATIONS 6
-3 424	-3 614	-3 980	-4 771	-5 367	-5 989	-6 536	-2 161	ENTREES INTER-PROVINCES 7
								SORTIES INTER-PROVINCES 8
314	474	715	480	890	959	871	615	INVENTAIRE DE FERMETURE 9
	6	107	23		54			ARRIV. SOC. NON-DECLAR. 10
								ARRIV. DES SOC. DECLAR. 11
-9	38	-52	-1 967	257	2 668	-2 430	102	EXPED. AUX SOC. DECLAR. 12
				2	1			PERTES & RECTIFICATIONS 13
2 896	5 838	9 130	11 366	7 871	6 633	6 913	6 788	AUTO CONSOMMATION 14
								VENTES INTERIEURES 15
								MAZOUT LOURO(NDS 4.5 & 6)
								PRODUCTION 1
								ECHANGES INTER-PRODUITS 2
								PRODUCTION NETTE 3
								RETOUR POUR ALIMENT. 4
725	976	936						IMPORTATIONS 5
7 773	7 153	9 618	7 437	7 542	6 120	6 666	6 121	EXPORTATIONS 6
								ENTREES INTER-PROVINCES 7
								SORTIES INTER-PROVINCES 8
								INVENTAIRE DE FERMETURE 9
								ARRIV. SOC. NON-DECLAR. 10
								ARRIV. DES SOC. DECLAR. 11
								EXPED. AUX SOC. DECLAR. 12
								PERTES & RECTIFICATIONS 13
								AUTO CONSOMMATION 14
7 048	6 177	8 682	7 437	7 542	6 120	6 666	6 121	VENTES INTERIEURES 15

TABLE 1. SUPPLY AND DISPOSITION OF PETROLEUM PRODUCTS, MANITOBA, MARCH 1987									
CUBIC METRES	CUM. 1986	CUM. 1987	YEAR 1986	APR. 1986	MAY 1986	JUNE 1986	JULY 1986	AUG. 1986	
	CUM. 1986	CUM. 1987	ANN. 1986	AVR. 1986	MAI 1986	JUIN 1986	JUI. 1986	AOUT 1986	
ASPHALT									
1 PRODUCTION									
2 INTERPRODUCT TRANSFERS									
5 IMPORTS									
6 EXPORTS			3 811		40		1 864		
7 INTERPROVINCIAL -IN-	2 510	3 275	52 804	847	5 387	6 783	9 606	11 365	
8 INTERPROVINCIAL -OUT-			2 210			510	886	252	
9 CLOSING INVENTORY	642	730	730	642	2 171	2 042	1 831	1 592	
10 REC. FROM NON-REP. COS.									
11 REC. FROM REP. COS.									
12 TO REPORTING COS.									
13 LOSSES & ADJUSTMENTS			-85		3	5	5	1	
14 OWN CONSUMPTION									
15 DOMESTIC SALES	2 510	3 275	46 780	847	3 815	6 397	7 062	11 351	
COKE									
1 PRODUCTION									
2 INTERPRODUCT TRANSFERS									
5 IMPORTS									
6 EXPORTS									
7 INTERPROVINCIAL -IN-									
8 INTERPROVINCIAL -OUT-									
9 CLOSING INVENTORY									
10 REC. FROM NON-REP. COS.									
11 REC. FROM REP. COS.									
12 TO REPORTING COS.									
13 LOSSES & ADJUSTMENTS									
14 OWN CONSUMPTION									
15 DOMESTIC SALES									
LUBE OILS & GREASES									
1 PRODUCTION									
2 INTERPRODUCT TRANSFERS	-3	-1	-64	1	-6			-2	
4 TRANSFERS TO REF. FEED.									
5 IMPORTS	209	238	1 093	114	32	77	383	52	
6 EXPORTS									
7 INTERPROVINCIAL -IN-	7 730	7 274	33 953	3 819	3 593	2 973	2 605	3 025	
8 INTERPROVINCIAL -OUT-	844	738	3 367	440	387	183	331	280	
9 CLOSING INVENTORY	9 199	8 609	8 644	9 231	9 076	9 020	8 764	9 176	
10 REC. FROM NON-REP. COS.	139	122	1 707	120	143	146	172	448	
11 REC. FROM REP. COS.	6	22	22	6	5	5	11	11	
12 TO REPORTING COS.	3	244	4	4			4	10	
13 LOSSES & ADJUSTMENTS	465	599	1 776	266	212	52	229	164	
14 OWN CONSUMPTION	2	5	18	2	5	1	2	2	
15 DOMESTIC SALES	6 862	6 326	31 956	3 316	3 313	3 021	2 848	2 668	
STILL GAS									
1 PRODUCTION									
2 INTERPRODUCT TRANSFERS									
9 CLOSING INVENTORY									
11 REC. FROM REP. COS.									
12 TO REPORTING COS.									
13 LOSSES & ADJUSTMENTS									
14 OWN CONSUMPTION									
15 DOMESTIC SALES									
OTHER PRODUCTS									
1 PRODUCTION									
2 INTERPRODUCT TRANSFERS	795	75	-6 780	-5 380	- 272	- 145	- 486	20	
4 TRANSFERS TO REF. FEED.									
5 IMPORTS									
6 EXPORTS			-20						
7 INTERPROVINCIAL -IN-	696	22	8 240	3 845	1	8	4	13	
8 INTERPROVINCIAL -OUT-	1 095	227	2 182	79	28	321		162	
9 CLOSING INVENTORY	3 936	2 263	2 595	2 520	2 559	1 868	1 889	2 083	
10 REC. FROM NON-REP. COS.	123	842	528	23	74	145		64	
11 REC. FROM REP. COS.	-30	31	-37		-7	-7			
12 TO REPORTING COS.	-31	773							
13 LOSSES & ADJUSTMENTS	-1 159	- 305	-3 427	- 207	- 314	44	- 403	-1 221	
14 OWN CONSUMPTION		30	54						
15 DOMESTIC SALES	44	1 350	2 096	5	6	196	49	951	

TABLEAU 1. APPROVISIONNEMENT ET UTILISATION, PRODUITS PETROLIERS. MANITOBA, MARS 1987								
SEP. 1986	OCT. 1986	NOV. 1986	DEC. 1986	JAN. 1987	FEB. 1987	MAR. 1987	MAR. 1986	METRES CUBES
SEP. 1986	OCT. 1986	NOV. 1986	DEC. 1986	JAN. 1987	FEV. 1987	MARS 1987	MARS 1986	
								ASPHALTE
								PRODUCTION 1
								ECHANGES INTER-PRODUITS 2
								IMPORTATIONS 5
1 791	116							EXPORTATIONS 6
9 063	6 428	332	483	542	1 567	1 166	1 176	ENTREES INTER-PROVINCES 7
284	278							SORTIES INTER-PROVINCES 8
1 717	1 083	732	730	730	730	730	642	INVENTAIRE DE FERMETURE 9
								ARRIV. SOC. NON-DECLAR. 10
								ARRIV. DES SOC. DECLAR. 11
								EXPED. AUX SOC. DECLAR. 12
8	6	- 115	2					PERTES & RECTIFICATIONS 13
								AUTO CONSOMMATION 14
6 855	6 662	798	483	542	1 567	1 166	1 176	VENTES INTERIEURES 15
								COKE
								PRODUCTION 1
								ECHANGES INTER-PRODUITS 2
								IMPORTATIONS 5
								EXPORTATIONS 6
								ENTREES INTER-PROVINCES 7
								SORTIES INTER-PROVINCES 8
								INVENTAIRE DE FERMETURE 9
								ARRIV. SOC. NON-DECLAR. 10
								ARRIV. DES SOC. DECLAR. 11
								EXPED. AUX SOC. DECLAR. 12
								PERTES & RECTIFICATIONS 13
								AUTO CONSOMMATION 14
								VENTES INTERIEURES 15
								MUILES & GRAISES LUBRIF.
								PRODUCTION 1
								ECHANGES INTER-PRODUITS 2
								RETOUR POUR ALIMENT. 4
								IMPORTATIONS 5
								EXPORTATIONS 6
2 370	3 625	1 864	2 349	1 990	2 189	3 095	2 421	ENTREES INTER-PROVINCES 7
361	218	167	156	137	188	413	227	SORTIES INTER-PROVINCES 8
8 715	8 726	8 434	8 644	8 356	8 593	8 609	9 199	INVENTAIRE DE FERMETURE 9
84	185	105	165	123		-1		ARRIV. SOC. NON-DECLAR. 10
-6								ARRIV. DES SOC. DECLAR. 11
-6	78	74	77					EXPED. AUX SOC. DECLAR. 12
191	229	- 193	161	372	-38	265	251	PERTES & RECTIFICATIONS 13
1	1	1	1	1	1	3	1	AUTO CONSOMMATION 14
2 411	3 322	2 212	1 983	1 984	1 851	2 491	2 042	VENTES INTERIEURES 15
								GAZ DE DISTILLATION
								PRODUCTION 1
								ECHANGES INTER-PRODUITS 2
								INVENTAIRE DE FERMETURE 9
								ARRIV. DES SOC. DECLAR. 11
								EXPED. AUX SOC. DECLAR. 12
								PERTES & RECTIFICATIONS 13
								AUTO CONSOMMATION 14
								VENTES INTERIEURES 15
								AUTRES PRODUITS
								PRODUCTION 1
								ECHANGES INTER-PRODUITS 2
								RETOUR POUR ALIMENT. 4
								IMPORTATIONS 5
								EXPORTATIONS 6
19	-20	3 624	30	22			25	ENTREES INTER-PROVINCES 7
79	256	162		67	52	108	1 017	SORTIES INTER-PROVINCES 8
2 434	- 720	2 441	2 595	2 544	1 808	2 263	3 936	INVENTAIRE DE FERMETURE 9
9	24	31	35	234	- 111	719	123	ARRIV. SOC. NON-DECLAR. 10
				19	12		-56	ARRIV. DES SOC. DECLAR. 11
	811				44	-44	-26	EXPED. AUX SOC. DECLAR. 12
- 308	- 389	637	- 107	-13	4	- 296	- 551	PERTES & RECTIFICATIONS 13
	18	18	18	18	12			AUTO CONSOMMATION 14
- 87		819	- 8	869	616	466	27	VENTES INTERIEURES 15

TABLE 1. SUPPLY AND DISPOSITION OF PETROLEUM PRODUCTS, ALBERTA, MARCH 1987

CUBIC METRES	CUM. 1986	CUM. 1987	YEAR 1986	APR. 1986	MAY 1986	JUNE 1986	JULY 1986	AUG. 1986
	CUM. 1986	CUM. 1987	ANN. 1986	AVR. 1986	MAY 1986	JUN 1986	JUL. 1986	ADUT 1986
1 DOMESTIC CRUDE AND EQUIVALENT RECEIVED	3 960 261	4 008 452	16 556 151	1 180 328	1 101 461	1 634 708	1 602 474	1 646 594
A WESTERN CANADA	3 960 261	4 008 452	16 556 151	1 180 328	1 101 461	1 634 708	1 602 474	1 646 594
B EASTERN CANADA								
2 TOTAL IMPORTS OF CRUDE AND EQUIV.								
A ALGERIA								
B IRAN								
C IRAQ								
D KUWAIT								
E LIBYA								
F MEXICO								
G NIGERIA								
H NORWAY								
I SAUDI ARABIA								
J UNITED ARAB EMIRATES								
K UNITED KINGDOM								
L UNITED STATES								
M VENEZUELA								
N OTHERS								
3 TOTAL CRUDE AND EQUIV. RECEIVED BY REFS (1+2)	3 960 261	4 008 452	16 556 151	1 180 328	1 101 461	1 634 708	1 602 474	1 646 594
A BY PIPELINE	3 931 750	3 980 993	16 401 385	1 167 059	1 084 373	1 616 434	1 588 128	1 633 293
B BY OTHER MEANS	28 511	27 459	154 766	13 269	17 088	18 274	14 346	13 301
4 OPENING INVENTORY CRUDE	274 064	215 113	274 064	205 081	235 348	245 321	213 502	206 963
5 CLOSING INVENTORY CRUDE	205 081	196 187	215 113	235 348	245 321	213 502	206 963	182 537
6 LOSSES & ADJUSTMENTS	1 453	1 827	4 320	-1 355	2 018	2 435	32	- 214
7 CRUDE & EQUIV. CHARGED	4 027 791	4 025 551	16 610 782	1 151 416	1 089 470	1 664 092	1 608 981	1 671 234
A CONVENTIONAL CRUDE LIGHT	2 461 128	2 215 801	9 381 074	640 325	679 028	913 932	846 749	935 051
B CONVENTIONAL CRUDE HEAVY	174 817	123 662	723 741	45 520	7 385	80 499	91 386	93 420
C SYNTHETIC CRUDE OIL	1 288 520	1 546 080	5 920 313	451 016	372 636	630 097	599 493	560 129
D CRUDE BITUMEN	37 397	46 055	255 637	-1		4 300	42 011	43 739
E CONDENSATE & PENTANES	65 929	93 953	330 017	14 556	30 421	35 264	29 342	38 885
8 OTHER MATERIALS CHARGED	345 853	369 290	1 278 423	69 717	81 793	105 420	106 856	109 807
A CRUDE TOPS								
B CRUDE BOTTOMS								
C LPG'S	285 673	315 139	1 061 000	60 587	63 621	85 843	85 583	93 046
D LUBES FOR REPROCESSING	3 922	1 087	5 659	358	77		229	
E OTHER FEEDSTOCKS	56 258	53 070	211 764	8 772	18 095	19 577	21 044	16 764
9 TOTAL FEED CHARGED (7+8)	4 373 644	4 394 841	17 889 205	1 221 133	1 171 263	1 769 512	1 715 837	1 781 044
10 REFINERY LOSSES	-98 807	- 140 820	- 418 660	-17 522	-37 827	-18 019	-22 320	-41 957
TOTAL, ALL PRODUCTS								
1 REFINERY PRODUCTION	4 472 451	4 535 661	18 307 865	1 238 655	1 209 090	1 787 531	1 738 157	1 822 998
4 TRANSFERS TO REFINERY FEEDSTOCKS	345 853	369 290	1 278 423	69 717	81 793	105 420	106 856	109 807
5 IMPORTS	2 669	1 819	6 827	337	86	381	268	272
6 EXPORTS	60 091	47 176	252 105	17 923	27 148	26 613	19 915	23 301
7 INTERPROVINCIAL -IN-	106 033	133 082	517 278	25 860	13 630	58 042	54 535	53 717
8 INTERPROVINCIAL -OUT-	2 090 664	1 995 576	8 315 245	563 721	554 190	790 249	739 462	806 661
9 CLOSING INVENTORY	1 780 169	1 800 311	1 416 827	1 670 152	1 421 722	1 467 686	1 479 209	1 496 557
10 REC. FROM NON-REP. COS.	347 736	381 346	1 296 020	73 642	77 776	110 216	109 175	109 597
11 REC. FROM REP. COS.	1 076 172	779 876	4 237 603	354 237	441 630	406 027	375 215	345 236
12 DEL. TO REPORTING CO'S	1 077 106	831 262	4 361 491	392 250	400 941	421 303	461 594	362 311
13 LOSSES & ADJUSTMENTS	10 797	11 395	61 341	8 372	12 501	29 560	-7 444	11 497
14 OWN CONSUMPTION	194 959	230 323	809 277	56 389	60 136	72 535	57 608	67 127
15 DOMESTIC SALES	2 041 013	1 963 277	9 466 475	694 376	859 933	870 553	887 836	933 768

TABLEAU 1. APPROVISIONNEMENT ET UTILISATION, PRODUITS PETROLIERS, ALBERTA, MARS 1987

SEP. 1986	OCT. 1986	NOV. 1986	DEC. 1986	JAN. 1987	FEB. 1987	MAR. 1987	MAR. 1986		METRES CUBES
SEP. 1986	OCT. 1986	NOV. 1986	DEC. 1986	JAN. 1987	FEV. 1987	MARS 1987	MARS 1986		
1 332 028	1 491 000	1 239 377	1 367 920	1 355 188	1 238 915	1 414 349	1 330 366	ARRIVAGES DE PETROLE	1
1 332 028	1 491 000	1 239 377	1 367 920	1 355 188	1 238 915	1 414 349	1 330 366	BRUT & EQUIV. DOMESTIQUE	A
								DE L'OUEST DU CANADA	B
								DE L'EST DU CANADA	B
								TOTAL DES IMPORTATIONS	2
								DE BRUT ET D'EQUIVALENTE	
								ALGERIE	A
								IRAN	B
								IRAQ	C
								KOWEIT	D
								LYBIE	E
								MEXIQUE	F
								NIGERIA	G
								NORVEGE	H
								ARABIE SAOUDITE	I
								EMIRATES ARABES UNIS	J
								ROYAUME-UNI	K
								ETATS UNIS	L
								VENEZUELA	M
								AUTRES	N
1 332 028	1 491 000	1 239 377	1 367 920	1 355 188	1 238 915	1 414 349	1 330 366	TOTAL ARRIV. DE BRUT ET	3
1 324 912	1 483 755	1 230 319	1 341 362	1 354 572	1 227 759	1 398 662	1 321 303	EQUIV. AUX RAFFS. (1+2)	
7 116	7 245	9 058	26 558	616	11 156	15 687	9 063	PAR PIPE-LINE	A
								PAR D'AUTRES MOYENS	B
182 537	176 441	217 675	213 745	215 113	159 487	197 127	240 337	STOCKS DE BRUT - DEBUT	4
176 441	217 675	213 745	215 113	159 487	197 127	196 187	205 081	STOCKS DE BRUT - FIN	5
- 796	- 424	877	294	352	1 280	195	764	PERTES ET RECTIFICATIONS	6
1 338 920	1 450 190	1 242 430	1 366 258	1 410 462	1 199 995	1 415 094	1 364 858	BRUT & EQUIV. INTRODUIT	7
685 221	806 787	711 139	701 704	744 953	675 923	754 925	850 244	BRUT CONVENTIONNEL LEGER	A
80 030	78 325	36 145	36 214	43 782	32 528	47 352	73 171	BRUT CONVENTIONNEL LOURD	B
504 548	506 453	440 422	566 999	568 573	443 637	533 870	414 727	PETROLE BRUT SYNTHETIQUE	C
34 712	39 937	23 510	30 032	18 918	15 855	11 282	5	PETROLE BITUMINEUX LOURD	D
34 409	18 688	31 214	31 309	34 236	32 052	27 665	26 711	CONDENSATS ET PENTANES	E
108 695	113 482	126 970	109 830	113 702	127 306	128 282	115 031	AUTRES MAT. UTILISEES	8
								PRODUITS DE DECANATIDN	A
								RESIDUS DE BRUT	B
88 186	96 082	111 865	90 514	95 091	110 082	109 960	91 972	GPL	C
389	227	305	152	305	630	152	1 476	LUBRIFIANTS RECYCLABLES	D
30 120	17 173	14 800	19 164	18 306	16 594	18 170	21 583	AUTRES CHARGES D'ALIMEN.	E
1 447 615	1 563 672	1 369 400	1 476 088	1 524 164	1 327 301	1 543 376	1 479 889	TOTAL ALIMENTATION(7+8)	9
-47 783	-39 521	-53 893	-41 011	-39 515	-42 439	-58 866	-35 411	PERTES EN RAFFINERIE	10
								TOTAL, TOUS LES PRODUITS	
1 495 398	1 603 193	1 423 293	1 517 099	1 563 679	1 369 740	1 602 242	1 515 300	PROD. DES RAFFINERIES	1
								RETOUR POUR ALIMENTATION	4
108 695	113 482	126 970	109 830	113 702	127 306	128 282	115 031	DES RAFFINERIES	
172	1 129	771	742	429	874	516	928	IMPORTATIONS	5
21 367	23 842	17 425	14 480	18 494	10 654	18 028	24 581	EXPORTATIONS	6
41 961	37 671	101 527	24 302	63 443	47 380	22 259	51 449	ENTREES INTER-PROVINCES	7
703 818	720 701	685 732	660 047	704 391	586 900	704 285	708 873	SDRTIES INTER-PROVINCES	8
1 434 319	1 326 052	1 376 149	1 416 827	1 579 385	1 711 821	1 800 311	1 780 169	INVENTAIRE DE FERMETURE	9
109 145	114 191	129 293	115 249	115 540	130 361	135 445	113 997	ARRIV. SOC. NON-DECLAR.	10
322 704	328 633	304 006	283 743	280 920	248 852	270 104	345 534	ARRIV. DES SOC. DECLAR.	11
281 610	347 293	313 670	303 413	291 214	252 535	287 513	323 886	EXPED. AUX SOC. DECLAR.	12
-23 692	10 569	21 211	-12 030	7 221	1 693	2 482	1 620	PERTES & RECTIFICATIONS	13
78 609	81 477	64 379	76 058	84 280	70 568	75 475	66 188	AUTD CONSOMMATION	14
861 211	895 720	679 406	748 659	622 151	615 115	726 011	671 130	VENTES INTERIEURES	15

CUBIC METRES	ALBERTA, MARCH 1987							
	CUM. 1986	CUM. 1987	YEAR 1986	APR. 1986	MAY 1986	JUNE 1986	JULY 1986	AUG. 1986
	CUM. 1986	CUM. 1987	ANN. 1986	AVR. 1986	MAY 1986	JUN 1986	JUL. 1986	AOUT 1986
PROPANE & PROPANE MIXES								
1 PRODUCTION	81 138	76 727	313 830	17 280	18 294	26 237	28 202	30 529
2 INTERPRODUCT TRANSFERS								
A. OF WHICH TO PETROCHEMS								
3 NET PRODUCTION	81 138	76 727	313 830	17 280	18 294	26 237	28 202	30 529
4 TRANSFERS TO REF. FEED.								
5 IMPORTS								
6 EXPORTS	54		54					
7 INTERPROVINCIAL -IN-	3 260		3 511			235	4	1
8 INTERPROVINCIAL -OUT-	706	211	1 316	139	53	118	90	34
9 CLOSING INVENTORY	1 725	1 588	4 592	1 152	1 473	1 738	1 888	2 222
10 REC. FROM NON-REP. COS.	4 256	4 386	13 707	1 129	770	789	995	781
11 REC. FROM REP. COS.		54						
12 TO REPORTING COS.								
13 LOSSES & ADJUSTMENTS	2 780	931	2 433	17	-88	-37	-91	-91
14 OWN CONSUMPTION								
15 DOMESTIC SALES	84 165	83 029	323 429	18 826	18 778	26 915	29 052	31 028
16 TOTAL EXPORT(N.E.B.145)	57 563	65 365	415 094	13 679	45 220	16 619	11 606	17 066
BUTANE & BUTANE MIXES								
1 PRODUCTION	77 866	170 406	446 795	36 111	38 212	44 056	38 954	47 388
2 INTERPRODUCT TRANSFERS	-41 399	- 130 298	- 294 131	-31 333	-16 546	-24 915	-26 654	-26 570
A. OF WHICH TO PETROCHEMS								
3 NET PRODUCTION	36 467	40 108	152 664	4 778	21 666	19 141	12 300	20 818
4 TRANSFERS TO REF. FEED.	285 673	315 133	1 061 000	60 587	63 621	85 843	85 583	93 046
5 IMPORTS								
6 EXPORTS			4 862					
7 INTERPROVINCIAL -IN-			5 231			1 231		
8 INTERPROVINCIAL -OUT-								
9 CLOSING INVENTORY	12 107	8 501	11 371	11 842	6 847	7 540	9 513	9 888
10 REC. FROM NON-REP. COS.	286 824	326 316	1 076 117	61 485	63 986	86 228	87 954	93 782
11 REC. FROM REP. COS.								
12 TO REPORTING COS.								
13 LOSSES & ADJUSTMENTS	-1		-1 104	- 239	-1			
14 OWN CONSUMPTION								
15 DOMESTIC SALES	33 062	54 161	165 433	6 180	27 027	20 064	12 698	21 179
16 TOTAL EXPORT(N.E.B.145)	112 521	102 788	400 652	33 484	41 459	34 436	17 659	25 335
PETRO-CHEM FEEDSTOCKS								
1 PRODUCTION	37 434	105 436	243 757	20 217	13 721	28 805	30 088	25 164
2 INTERPRODUCT TRANSFERS								
A. OF WHICH ENERGY BACKFLOWS								
3 NET PRODUCTION	37 434	105 436	243 757	20 217	13 721	28 805	30 088	25 164
4 TRANSFERS TO REF. FEED.								
5 IMPORTS								
6 EXPORTS								
7 INTERPROVINCIAL -IN-	407	557	1 145	76	57	38	132	19
8 INTERPRDVINCIAL -OUT-								
9 CLOSING INVENTORY	926	3 376	785	488	861	269	588	563
10 REC. FROM NON-REP. COS.								
11 REC. FROM REP. COS.								
12 TO REPORTING COS.								
13 LOSSES & ADJUSTMENTS	- 262	400	-1 136	- 121	88		- 121	- 145
14 OWN CONSUMPTION	5 133		10 236	1 551	1 495	2 057		
15 DOMESTIC SALES	32 522	103 002	235 495	19 301	11 822	27 378	30 022	25 353
NAPHTHA SPECIALTIES								
1 PRODUCTION	4 230	2 971	17 702	5	371	2 334	2 512	1 938
2 INTERPRDDUCT TRANSFERS	10	- 442	- 199	-51	-7	-12	-7	-6
3 NET PRODUCTION	4 240	2 529	17 503	-46	364	2 322	2 505	1 932
4 TRANSFERS TO REF. FEED.								
5 IMPORTS								
6 EXPORTS	265	139	882	77		172	76	138
7 INTERPROVINCIAL -IN-	93	469	857	7	359	13	7	8
8 INTERPROVINCIAL -OUT-	1 946	1 812	7 545	713	211	490	1 677	695
9 CLOSING INVENTORY	3 259	4 463	3 767	2 319	2 520	3 453	3 379	3 084
10 REC. FROM NON-REP. COS.	2 458	220	5 357	440	438	243	1 126	496
11 REC. FROM REP. COS.	1 121	137	3 249	305	407	119	472	570
12 TO REPORTING COS.	43	135	221	12	10	9	3	1
13 LOSSES & ADJUSTMENTS	- 712	-2 788	-2 669	- 387	- 292	- 568	165	392
14 OWN CONSUMPTION	177		360	36	36	36	35	36
15 DOMESTIC SALES	4 688	3 361	18 815	1 195	1 406	1 625	2 228	2 037

TABLEAU 1. APPROVISIONNEMENT ET UTILISATION, PRODUITS PETROLIERS, ALBERTA, MARS 1987

SEP. 1986	OCT. 1986	NOV. 1986	DEC. 1986	JAN. 1987	FEB. 1987	MAR. 1987	MAR. 1986	METRES CUBES
SEP. 1986	OCT. 1986	NOV. 1986	DEC. 1986	JAN. 1987	FEV. 1987	MARS 1987	MARS 1986	
								PROPANE & MEL DE PROPANE
26 563	29 247	28 119	28 227	25 675	24 244	26 808	25 600	PRODUCTION 1
								ECHANGES INTER-PRODUITS 2
								PORTION POUR PETROCHIM. A. 7
26 563	29 247	28 119	28 227	25 675	24 244	26 808	25 600	PRODUCTION NETTE 3
								RETOUR POUR ALIMENT. 4
								IMPORTATIONS 5
								EXPORTATIONS 6
7	3	1					482	ENTREES INTER-PROVINCES 7
56	32	47	41	68	59	84	152	SORTIES INTER-PROVINCES 8
1 041	1 872	2 532	4 592	4 952	4 358	1 588	1 725	INVENTAIRE DE FERMETURE 9
677	662	1 116	2 532	90	4 207	89	967	ARRIV. SOC. NON-DECLAR. 10
					54			ARRIV. DES SOC. DECLAR. 11
								EXPED. AUX SOC. DECLAR. 12
-81	-92	257	- 141	- 880	-56	1 867	483	PERTES & RECTIFICATIONS 13
								AUTO CONSOMMATION 14
28 453	29 141	28 272	28 799	26 217	29 096	27 716	26 916	VENTES INTERIEURES 15
37 784	82 903	71 011	61 643	45 544	19 821R		12 125	TOTAL EXPORT(D.N.E.145) 16
								BUTANE ET MEL DE BUTANE
40 535	31 358	48 650	43 665	8 729	91 284	70 393	21 013	PRODUCTION 1
-24 853	-25 481	-39 104	-37 276	-7 419	-72 033	-50 846	-4 955	ECHANGES INTER-PRODUITS 2
								PORTION POUR PETROCHIM. A. 7
15 682	5 877	9 546	6 389	1 310	19 251	19 547	16 058	PRODUCTION NETTE 3
88 186	96 082	111 865	90 514	95 091	110 082	109 960	91 972	RETOUR POUR ALIMENT. 4
	4 862							IMPORTATIONS 5
		4 000						EXPORTATIONS 6
								ENTREES INTER-PROVINCES 7
								SORTIES INTER-PROVINCES 8
11 663	2 767	8 897	11 371	8 141	9 174	8 501	12 107	INVENTAIRE DE FERMETURE 9
89 428	96 671	114 720	95 039	98 137	110 787	117 392	91 804	ARRIV. SOC. NON-DECLAR. 10
								ARRIV. DES SOC. DECLAR. 11
								EXPED. AUX SOC. DECLAR. 12
-1	- 862			-1		1	-1	PERTES & RECTIFICATIONS 13
								AUTO CONSOMMATION 14
13 150	11 362	10 271	8 440	7 587	18 923	27 651	14 154	VENTES INTERIEURES 15
39 755	27 879	36 322	35 802	44 565	58 223R		40 950	TOTAL EXPORT(D.N.E.145) 16
								CHARGES PETROCHIMIQUES
25 005	20 546	15 609	27 168	23 819	21 742	59 875	13 303	PRODUCTION 1
								ECHANGES INTER-PRODUITS 2
								DONT LE RENVOI DES PRODUITS ENERGETIQUES A. 7
25 005	20 546	15 609	27 168	23 819	21 742	59 875	13 303	PRODUCTION NETTE 3
								RETOUR POUR ALIMENT. 4
								IMPORTATIONS 5
								EXPORTATIONS 6
113	75	133	95	192	134	231	116	ENTREES INTER-PROVINCES 7
								SORTIES INTER-PROVINCES 8
475	401	461	785	349	595	3 376	926	INVENTAIRE DE FERMETURE 9
								ARRIV. SOC. NON-DECLAR. 10
								ARRIV. DES SOC. DECLAR. 11
								EXPED. AUX SOC. DECLAR. 12
- 120	- 140	- 157	- 158	113	98	189	- 101	PERTES & RECTIFICATIONS 13
							2 024	AUTO CONSOMMATION 14
25 326	20 835	15 839	27 097	24 334	21 532	57 136	10 925	VENTES INTERIEURES 15
								PROD SPECIAUX BASE/NAPH
1 727	2 865	- 641	2 361	1 604	1 309	58	1 813	PRODUCTION 1
-4	-4	-3	- 115	- 130	- 100	- 212	-7	ECHANGES INTER-PRODUITS 2
1 723	2 861	- 644	2 246	1 474	1 209	- 154	1 806	PRODUCTION NETTE 3
								RETOUR POUR ALIMENT. 4
								IMPORTATIONS 5
								EXPORTATIONS 6
154		46	237	4	61	78	111	ENTREES INTER-PROVINCES 7
85	2		295	559	417	48	3	SORTIES INTER-PROVINCES 8
178	736	604			552	701	618	
3 653	4 837	2 037	3 767	4 187	5 858	4 463	3 259	INVENTAIRE DE FERMETURE 9
		-1	157	76	-3	147	608	ARRIV. SOC. NON-DECLAR. 10
89	142	12	12	8	89	40	257	ARRIV. DES SOC. DECLAR. 11
2	47	60	34	41	49	45	12	EXPED. AUX SOC. DECLAR. 12
- 756	- 354	463	- 620	- 556	-1 675	- 557	- 211	PERTES & RECTIFICATIONS 13
-4	2	4					70	AUTO CONSOMMATION 14
1 754	1 390	1 082	1 319	1 093	1 064	1 296	1 449	VENTES INTERIEURES 15

TABLE 1. SUPPLY AND DISPOSITION OF PETROLEUM PRODUCTS, ALBERTA, MARCH 1987

CUBIC METRES	CUM. 1986	CUM. 1987	YEAR 1986	APR. 1986	MAY 1986	JUNE 1986	JULY 1986	AUG. 1986
	CUM. 1986	CUM. 1987	ANN. 1986	AVR. 1986	MAY 1986	JUN 1986	JUL. 1986	AUG 1986
AVIATION GASOLINE								
1 PRODUCTION	14 214	12 953	99 699	10 733	9 242	13 269	12 501	14 711
2 INTERPRODUCT TRANSFERS	- 217	9 739	-8 013	1 135	-29	-7 841	61	-25
3 NET PRODUCTION	13 997	22 702	91 686	10 868	9 213	5 428	12 562	14 686
4 TRANSFERS TO REF. FEED.	24	28	207	14	11	66	10	21
5 IMPORTS								
6 EXPORTS								
7 INTERPROVINCIAL -IN-	35 110	253	51 164		14	9 610	95	220
8 INTERPROVINCIAL -OUT-	45 011	14 072	129 282	7 862	8 128	15 527	6 108	18 295
9 CLOSING INVENTORY	8 123	12 154	7 321	9 606	9 693	6 773	11 961	6 293
10 REC. FROM NON-REP. CDS.								
11 REC. FROM REP. CDS.	5 447	4 893	36 458	3 035	3 232	3 494	5 600	3 455
12 TO REPORTING CDS.	5 681	5 502	38 286	3 862	3 018	3 552	5 238	4 589
13 LOSSES & ADJUSTMENTS	- 939	384	-6 353	- 562	- 610	3	- 290	- 728
14 OWN CONSUMPTION			9		7			
15 DOMESTIC SALES	3 961	3 035	17 863	1 244	1 818	2 304	2 003	1 852
MOTOR GASOLINE								
1 PRODUCTION	1 754 758	1 767 455	7 251 343	448 145	480 187	685 471	739 433	755 456
2 INTERPRODUCT TRANSFERS	38 322	84 777	288 956	29 909	15 892	30 943	25 540	25 984
3 NET PRODUCTION	1 793 120	1 852 232	7 540 299	478 054	496 079	716 414	764 973	781 440
4 TRANSFERS TO REF. FEED.	138	122	1 222	82	81	467	92	130
5 IMPORTS	481		481					
6 EXPORTS	14 459	13 713	80 044	7 111	9 718	7 426	9 097	9 941
7 INTERPROVINCIAL -IN-	28 136	56 286	160 585	4 223	4 162	13 774	25 204	15 336
8 INTERPROVINCIAL -OUT-	824 071	780 486	3 288 267	202 868	208 868	332 557	306 566	352 342
9 CLOSING INVENTORY	635 979	597 927	490 029	532 835	455 515	464 171	459 002	486 631
10 REC. FROM NON-REP. CDS.								
11 REC. FROM REP. CDS.	634 398	504 523	2 579 968	210 268	272 430	249 652	238 140	222 821
12 TO REPORTING CDS.	631 699	540 647	2 683 242	239 905	239 799	266 159	312 564	234 424
13 LOSSES & ADJUSTMENTS	1 724	25 125	16 376	2 729	4 436	3 038	820	-4 281
14 OWN CONSUMPTION	84	87	381	35	44	19	21	22
15 DOMESTIC SALES	950 827	944 963	4 324 618	342 959	387 045	361 518	404 326	399 390
SALES BY GRADE:								
16 PREM. (LEADED/NON-LEADED)	35 619	49 915	195 404	13 446	15 341	20 857	18 557	18 005
17 REGULAR (NON-LEADED)	337 513	380 267	1 534 292	120 055	132 189	122 867	143 863	137 761
18 REGULAR (OTHER)	577 695	514 781	2 594 922	209 458	239 515	217 794	241 906	243 624
19 RETAIL SALES OF MOGAS	548 187	561 242	2 467 283	197 481	222 587	214 521	239 530	224 181
AV-TURBO FUEL KERO TYPE								
1 PRODUCTION	197 762	148 063	771 298	53 480	49 801	75 849	81 777	77 651
2 INTERPRODUCT TRANSFERS	-1 950	3 974	2 784	- 775	- 723	- 596	- 615	-1 214
3 NET PRODUCTION	195 812	152 037	774 082	52 705	49 078	75 253	81 162	76 437
4 TRANSFERS TO REF. FEED.								
5 IMPORTS								
6 EXPORTS								
7 INTERPROVINCIAL -IN-	543	245	8 363	2 442	264	174	350	412
8 INTERPROVINCIAL -OUT-	54 636	46 665	201 718	8 711	20 729	17 690	17 015	25 351
9 CLOSING INVENTORY	53 699	62 582	81 554	60 846	48 145	51 033	55 926	58 252
10 REC. FROM NON-REP. CDS.								
11 REC. FROM REP. CDS.	20 143	286	87 960	8 748	12 977	17 461	13 927	5 401
12 TO REPORTING CDS.	21 273	2 635	86 989	9 568	9 358	18 402	20 765	630
13 LOSSES & ADJUSTMENTS	3 772	5 481	- 370	- 330	1 424	4 643	106	2 020
14 OWN CONSUMPTION								
15 DOMESTIC SALES	118 806	116 759	536 202	38 799	43 509	49 265	52 660	51 923
AV-TURBO FUEL NAPH TYPE								
1 PRODUCTION	107 685	84 516	455 874	40 420	26 298	38 578	42 500	27 804
2 INTERPRODUCT TRANSFERS	850	27 624	-12 112	432	-19	62	273	234
3 NET PRODUCTION	108 535	112 140	443 762	40 852	26 279	38 640	42 773	28 038
4 TRANSFERS TO REF. FEED.	24	24	189	16	9	59	13	16
5 IMPORTS								
6 EXPORTS								
7 INTERPROVINCIAL -IN-	362	339	6 707	160	485	4 186	370	235
8 INTERPROVINCIAL -OUT-	62 674	77 176	288 269	21 831	23 296	26 164	25 551	23 612
9 CLOSING INVENTORY	40 501	33 788	27 904	44 002	31 719	33 930	39 315	28 313
10 REC. FROM NON-REP. CDS.								
11 REC. FROM REP. CDS.	2 373	861	13 940	367	399	1 305	2 457	1 087
12 TO REPORTING CDS.	1 990	923	13 644	523	756	1 314	1 491	1 994
13 LOSSES & ADJUSTMENTS	1 893	-3 423	9 157	- 376	- 174	- 268	-26	3 053
14 OWN CONSUMPTION								
15 DOMESTIC SALES	94 717	88 758	488 775	46 884	49 809	54 691	53 188	41 687

TABLEAU 1. APPROVISIONNEMENT ET UTILISATION, PRODUITS PETROLIERS, ALBERTA, MARS 1987

SEP. 1986	OCT. 1986	NOV. 1986	DEC. 1986	JAN. 1987	FEB. 1987	MAR. 1987	MAR. 1986	METRES CUBES
SEP. 1986	OCT. 1986	NOV. 1986	DEC. 1986	JAN. 1987	FEV. 1987	MARS 1987	MARS 1986	
								ESSENCE D'AVIATION
10 621	4 797	3 295	6 316	3 258	9 371	334	3 595	PRODUCTION 1
-23	-35	-13	-26	-17	-16	9 772	- 178	ECHANGES INTER-PRODUITS 2
10 598	4 762	3 282	6 290	3 241	9 355	10 106	3 417	PRODUCTION NETTE 3
42	9	3	7	4	8	16	12	RETOUR POUR ALIMENT. 4
								IMPORTATIONS 5
111	4	5 993	7		15	244	34 151	EXPORTATIONS 6
12 356	5 806	2 877	7 312	3 317	2 241	8 514	36 506	ENTREES INTER-PROVINCES 7
								SORTIES INTER-PROVINCES 8
2 685	3 993	10 149	7 321	6 761	12 659	12 154	8 123	INVENTAIRE DE FERMETURE 9
5 479	2 487	1 768	2 461	1 461	1 431	2 001	1 794	ARRIV. SOC. NON-DECLAR. 10
6 523	2 129	2 149	1 545	1 785	1 764	1 953	2 030	ARRIV. DES SOC. DECLAR. 11
								EXPED. AUX SOC. DECLAR. 12
- 726	-9 221	-1 069	1 789	- 874	-45	1 303	- 944	PERTES & RECTIFICATIONS 13
		2						AUTO CONSOMMATION 14
1 601	1 222	925	933	1 030	935	1 070	1 399	VENTES INTERIEURES 15
								ESSENCE POUR MOTEURS
589 033	651 899	575 356	577 565	656 490	479 419	631 546	584 562	PRODUCTION 1
24 091	25 119	37 817	35 339	6 421	70 972	7 384	4 182	ECHANGES INTER-PRODUITS 2
607 124	677 018	613 173	612 904	662 911	550 391	638 930	588 744	PRODUCTION NETTE 3
87	73	17	55	21	77	24	62	RETOUR POUR ALIMENT. 4
								IMPORTATIONS 5
6 296	5 572	5 353	5 071	5 642	3 288	4 783	6 620	EXPORTATIONS 6
16 690	15 647	27 743	9 670	33 433	16 824	6 029	4 229	ENTREES INTER-PROVINCES 7
279 767	280 098	239 698	261 432	277 611	212 440	290 435	277 199	SORTIES INTER-PROVINCES 8
478 182	477 967	507 226	490 029	574 810	614 469	597 927	635 979	INVENTAIRE DE FERMETURE 9
								ARRIV. SOC. NON-DECLAR. 10
204 159	195 772	172 974	179 354	160 123	165 040	179 360	206 928	ARRIV. DES SOC. DECLAR. 11
162 271	214 435	186 169	195 817	168 948	177 046	194 653	184 139	EXPED. AUX SOC. DECLAR. 12
2 536	2 167	13 776	-10 569	8 728	1 245	15 152	-2 982	PERTES & RECTIFICATIONS 13
22	20	89	25	23	38	26	19	AUTO CONSOMMATION 14
385 443	386 287	339 529	367 294	310 713	298 462	335 788	311 602	VENTES INTERIEURES 15
								VENTES PAR CATEGORIE:
18 171	18 384	17 417	19 607	16 688	15 880	17 347	11 590	SUPER AVEC/SANS PLOMB 16
125 235	136 701	127 049	141 059	124 529	120 038	135 700	111 423	ORDINAIRE SANS PLOMB 17
22 037	231 202	195 063	206 628	169 496	162 544	182 741	188 583	ORDINAIRE (AUTRE) 18
206 988	206 567	192 149	212 092	188 206	177 411	195 625	182 879	VENTES NETTES AU DETAIL 19
								CARBUREACTEUR-TYPE KERO
97 536	54 548	73 680	49 214	41 047	51 354	55 662	80 099	PRODUCTION 1
-2 226	-1 308	-1 047	13 238	5 292	- 653	- 665	- 592	ECHANGES INTER-PRODUITS 2
55 310	53 240	72 633	62 452	46 339	50 701	54 997	79 507	PRODUCTION NETTE 3
								RETOUR POUR ALIMENT. 4
								IMPORTATIONS 5
486	377	3 315		245			235	EXPORTATIONS 6
15 790	11 340	20 927	9 529	17 814	7 974	20 877	18 305	ENTREES INTER-PROVINCES 7
								SORTIES INTER-PROVINCES 8
60 781	54 750	72 932	81 554	65 654	69 891	62 582	53 699	INVENTAIRE DE FERMETURE 9
								ARRIV. SOC. NON-DECLAR. 10
3 815	3 399	244	1 845	47	123	116	4 864	ARRIV. DES SOC. DECLAR. 11
1 207	3 262	2 037	487	1 866	443	326	7 514	EXPED. AUX SOC. DECLAR. 12
-7 650	-2 384	243	-2 214	-1 708	3 425	3 764	1 690	PERTES & RECTIFICATIONS 13
								AUTO CONSOMMATION 14
47 735	50 829	34 803	47 873	44 559	34 745	37 455	44 453	VENTES INTERIEURES 15
								CARBUREACTEUR-TYPE NAPHT
36 034	50 427	40 837	45 291	39 812	39 631	5 073	31 117	PRODUCTION 1
264	171	109	-14 488	-6 021	173	33 472	-29	ECHANGES INTER-PRODUITS 2
36 298	50 598	40 946	30 803	33 791	39 804	38 545	31 088	PRODUCTION NETTE 3
15	15	18	4	2	22		8	RETOUR POUR ALIMENT. 4
								IMPORTATIONS 5
526	227	111	45	165		174	106	EXPORTATIONS 6
30 182	21 096	35 419	18 444	19 981	33 778	23 417	17 030	ENTREES INTER-PROVINCES 7
								SORTIES INTER-PROVINCES 8
23 304	30 911	24 202	27 904	35 398	29 494	33 788	40 501	INVENTAIRE DE FERMETURE 9
								ARRIV. SOC. NON-DECLAR. 10
1 032	701	3 595	624	274	253	334	918	ARRIV. DES SOC. DECLAR. 11
656	1 111	3 280	529	274	289	360	804	EXPED. AUX SOC. DECLAR. 12
-2 129	6 773	712	- 301	- 809	- 800	-1 814	- 233	PERTES & RECTIFICATIONS 13
								AUTO CONSOMMATION 14
34 141	34 934	31 932	9 064	7 283	12 672	12 796	11 414	VENTES INTERIEURES 15

TABLE 1. SUPPLY AND DISPOSITION OF PETROLEUM PRODUCTS, ALBERTA, MARCH 1987									
CUBIC METRES	CUM. 1986	CUM. 1987	YEAR 1986	APR. 1986	MAY 1986	JUNE 1986	JULY 1986	AUG. 1986	
	CUM. 1986	CUM. 1987	ANN. 1986	AVR. 1986	MAI 1986	JUIN 1986	JUI. 1986	ADUT 1986	
STOVE OIL KEROSENE									
1 PRODUCTION	29 953	29 246	140 895	8 680	5 441	8 099	3 452	13 437	
2 INTERPRODUCT TRANSFERS	-26 948	-17 529	-34 940	1 526	2 337	-4 073	1 792	- 437	
3 NET PRODUCTION	3 005	11 717	105 955	10 206	7 778	4 026	5 244	13 000	
4 TRANSFERS TO REF. FEED.									
5 IMPORTS									
6 EXPORTS			39		39				
7 INTERPROVINCIAL -IN-	3 093	829	4 722	200		129	161	102	
8 INTERPROVINCIAL -OUT-	43 027	15 468	115 510	12 191	8 932	4 958	2 452	11 262	
9 CLOSING INVENTORY	8 068	3 951	15 515	8 799	7 226	2 416	3 369	- 545	
10 REC. FROM NON-REP. COS.									
11 REC. FROM REP. COS.	37 958	22 940	129 788	15 701	10 799	10 624	1 926	4 738	
12 TO REPORTING COS.	38 348	21 002	134 264	11 594	9 978	10 517	4 616	10 187	
13 LOSSES & ADJUSTMENTS	-1 326	-1 565	2 737	187	439	3 091	-1 623	- 192	
14 OWN CONSUMPTION	22	4	46		4		2	4	
15 DOMESTIC SALES	13 912	12 141	30 349	1 404	898	1 023	931	493	
DIESEL FUEL OIL									
1 PRODUCTION	1 451 041	1 360 438	5 662 431	423 354	403 059	608 461	506 901	519 875	
2 INTERPRODUCT TRANSFERS	- 101 695	-72 352	- 346 091	-21 607	-10 309	-27 159	-41 011	-31 671	
3 NET PRODUCTION	1 349 346	1 288 086	5 316 340	401 747	392 750	581 302	465 890	488 204	
4 TRANSFERS TO REF. FEED.	3 566	2 916	16 244	-2 063	5 138	1 526	1 287	1 587	
5 IMPORTS									
6 EXPORTS	35 859	30 740	138 334	10 158	15 046	11 663	6 382	12 181	
7 INTERPROVINCIAL -IN-	10 413	51 575	142 276	4 838	2 228	15 667	11 387	10 368	
8 INTERPROVINCIAL -OUT-	627 754	660 845	2 597 419	205 693	191 412	260 740	228 232	190 062	
9 CLOSING INVENTORY	470 198	553 035	416 560	446 539	360 103	440 780	471 307	517 467	
10 REC. FROM NON-REP. COS.									
11 REC. FROM REP. COS.	359 753	231 628	1 315 150	110 203	134 866	117 351	106 329	100 961	
12 TO REPORTING COS.	354 508	233 569	1 304 518	119 520	129 267	113 107	109 035	102 608	
13 LOSSES & ADJUSTMENTS	10 754	1 968	15 857	-1 488	6 091	7 595	-2 678	5 054	
14 OWN CONSUMPTION	444	226	1 610	163	158	140	117	77	
15 DOMESTIC SALES	633 152	504 550	2 699 947	208 464	269 168	238 872	210 704	241 804	
LIGHT FUEL OIL (#2 & 3)									
1 PRODUCTION									
2 INTERPRODUCT TRANSFERS	69 933	48 581	165 734	6 112	5 556	8 837	9 427	10 325	
3 NET PRODUCTION	69 933	48 581	165 734	6 112	5 556	8 837	9 427	10 325	
4 TRANSFERS TO REF. FEED.									
5 IMPORTS									
6 EXPORTS	2		647			47	-8	606	
7 INTERPROVINCIAL -IN-	560	312	1 656	83	-6	60	124		
8 INTERPROVINCIAL -OUT-	16 514	16 002	75 384	2 741	3 299	7 634	9 021	9 584	
9 CLOSING INVENTORY	24	15 904	33	542	495	738	666	776	
10 REC. FROM NON-REP. COS.									
11 REC. FROM REP. COS.	2 000	1 686	5 461	340	421	325	112	197	
12 TO REPORTING COS.	4 782	6 068	13 971	577	722	364	-70	295	
13 LOSSES & ADJUSTMENTS	- 278	-11 323	- 281	- 423	572	124	-53	- 488	
14 OWN CONSUMPTION									
15 DOMESTIC SALES	51 006	23 961	82 654	3 122	1 425	810	845	415	
HEAVY FUEL OIL (#4,5 & 6)									
1 PRODUCTION	50 829	38 213	169 240	6 374	16 690	28 980	11 203	22 879	
2 INTERPRODUCT TRANSFERS			-1 607	1 500					
3 NET PRODUCTION	50 829	38 213	167 633	7 874	16 690	28 980	11 203	22 879	
4 TRANSFERS TO REF. FEED.									
5 IMPORTS									
6 EXPORTS	9 138	2 468	18 599	478	1 285	3 528	2 460	124	
7 INTERPROVINCIAL -IN-		2 767	6 995	6 844		151			
8 INTERPROVINCIAL -OUT-	34 636	39 639	127 117	10 132	8 772	8 496	13 725	9 061	
9 CLOSING INVENTORY	41 232	39 846	37 608	35 060	38 450	52 542	46 962	57 178	
10 REC. FROM NON-REP. COS.									
11 REC. FROM REP. COS.	2 280	3 016	15 615	1 039	1 937	1 699	1 632	1 332	
12 TO REPORTING COS.	2 280	3 016	14 552	1 039	1 937	1 699	1 632	1 332	
13 LOSSES & ADJUSTMENTS	-7 217	-7 214	-5 030	7 140	-1 431	-1 011	- 702	- 640	
14 OWN CONSUMPTION	- 613	-2 040	-7 882	- 341	- 362	- 304	-1 828	-1 810	
15 DOMESTIC SALES	6 627	5 889	38 253	3 481	5 036	4 330	3 128	5 928	

TABLEAU 1. APPROVISIONNEMENT ET UTILISATION, PRODUITS PETROLIERS, ALBERTA, MARS 1987									
SEP. 1986	OCT. 1986	NOV. 1986	DEC. 1986	JAN. 1987	FEB. 1987	MAR. 1987	MAR. 1986	METRES CUBES	
SEP. 1986	OCT. 1986	NOV. 1986	DEC. 1986	JAN. 1987	FEV. 1987	MARS 1987	MARS 1986		
								MAZOUT POUR POELES	
6 191	26 571	23 398	15 673	16 186	8 481	4 579	6 161	PRODUCTION	1
-1 984	-1 518	-1 635	-4 000	-3 260	-7 577	-6 692	- 229	ECHANGES INTER-PRODUITS	2
4 207	25 053	21 763	11 673	12 926	904	-2 113	5 932	PRODUCTION NETTE	3
								RETOUR POUR ALIMENT.	4
								IMPORTATIONS	5
								EXPORTATIONS	6
								ENTREES INTER-PROVINCES	7
								SORTIES INTER-PROVINCES	8
473	233	189	2	352	30	447	183	INVENTAIRE DE FERMETURE	9
2 114	14 780	9 895	5 899	7 915	6 400	1 153	20 013	ARRIV. SOC. NON-DECLAR.	10
4 047	8 865	13 807	15 515	15 951	9 505	3 951	8 068	ARRIV. DES SOC. DECLAR.	11
7 001	11 948	15 369	13 724	8 701	6 793	7 446	11 852	EXPED. AUX SOC. DECLAR.	12
4 881	13 512	16 775	13 856	10 602	4 400	6 000	11 962		
-1 269	1 880	1 572	-22	-1 842	108	169	1 899	PERTES & RECTIFICATIONS	13
2	4	4	4	4	2	2	9	AUTO CONSOMMATION	14
1 361	2 240	4 133	3 954	4 868	3 263	4 010	2 899	VENTES INTERIEURES	15
								CARBURANT DIESEL	
428 993	444 865	404 283	471 599	486 677	407 529	466 232	515 196	PRODUCTION	1
-31 639	-24 587	-26 948	-29 465	-26 492	-24 076	-21 784	-40 922	ECHANGES INTER-PRODUITS	2
397 354	420 278	377 335	442 134	460 185	383 453	444 448	474 274	PRODUCTION NETTE	3
								RETOUR POUR ALIMENT.	4
								IMPORTATIONS	5
								EXPORTATIONS	6
								ENTREES INTER-PROVINCES	7
								SORTIES INTER-PROVINCES	8
1 501	940	808	1 954	845	1 046	1 025	1 224	INVENTAIRE DE FERMETURE	9
14 135	12 635	11 673	8 602	11 069	7 036	12 635	16 699	ARRIV. SOC. NON-DECLAR.	10
11 088	12 883	53 971	9 433	19 582	21 840	10 153	2 243	ARRIV. DES SOC. DECLAR.	11
214 357	219 471	245 610	214 088	245 252	184 522	231 071	193 433	EXPED. AUX SOC. DECLAR.	12
476 522	424 546	409 930	416 560	454 254	522 230	553 035	470 198		
94 220	106 041	104 546	80 880	85 687	70 266	75 875	113 607	PERTES & RECTIFICATIONS	13
98 935	100 245	94 594	82 699	98 609	60 208	74 752	108 398	AUTO CONSOMMATION	14
-11 062	- 157	2 330	- 582	11 565	-7 867	-1 730	3 857	VENTES INTERIEURES	15
118	118	137	138	90	43	93	157		
225 623	257 926	195 316	218 918	160 330	162 595	181 625	204 894		
								MAZOUT LEGER (NOS 2 & 3)	
12 591	12 497	14 263	16 193	15 001	20 024	13 556	19 395	PRODUCTION	1
12 591	12 497	14 263	16 193	15 001	20 024	13 556	19 395	ECHANGES INTER-PRODUITS	2
								PRODUCTION NETTE	3
								RETOUR POUR ALIMENT.	4
								IMPORTATIONS	5
								EXPORTATIONS	6
								ENTREES INTER-PROVINCES	7
								SORTIES INTER-PROVINCES	8
385	85	243	122	97	80	135	2	INVENTAIRE DE FERMETURE	9
11 513	6 963	5 968	2 147	2 437	9 763	3 802	3 799	ARRIV. SOC. NON-DECLAR.	10
874	872	807	33	142	866	15 904	24	ARRIV. DES SOC. DECLAR.	11
368	523	616	559	511	331	844	298	EXPED. AUX SOC. DECLAR.	12
784	1 614	2 314	2 589	2 641	1 110	2 317	948		
- 836	1 039	56	6	- 144	3 314	-14 493	132	PERTES & RECTIFICATIONS	13
								AUTO CONSOMMATION	14
1 785	3 491	6 849	12 906	10 566	5 524	7 871	14 123	VENTES INTERIEURES	15
								MAZOUT LOURD (NOS 4.5 & 6)	
4 433	9 985	13 069	4 798	10 944	10 888	16 381	25 308	PRODUCTION	1
976	336	91	-4 510					ECHANGES INTER-PRODUITS	2
5 409	10 321	13 160	288	10 944	10 888	16 381	25 308	PRODUCTION NETTE	3
								RETOUR POUR ALIMENT.	4
								IMPORTATIONS	5
								EXPORTATIONS	6
								ENTREES INTER-PROVINCES	7
								SORTIES INTER-PROVINCES	8
439	243	221	683	1 732	224	512	1 109	INVENTAIRE DE FERMETURE	9
11 776	10 320	11 642	8 557	2 767	18 148	10 835	10 656	ARRIV. SOC. NON-DECLAR.	10
52 167	45 944	47 227	37 608	34 973	35 446	39 846	41 232	ARRIV. DES SOC. DECLAR.	11
221	3 423	1 314	738	735	1 185	1 096	807	EXPED. AUX SOC. DECLAR.	12
221	2 425	1 176	811	735	1 185	1 096	807		
-2 847	1 702	-58	34	-3 782	-1 687	-1 745	-1 234	PERTES & RECTIFICATIONS	13
-1 583	1 096	- 975	-1 162	-1 118	- 922		-4	AUTO CONSOMMATION	14
2 635	4 181	1 185	1 722	1 366	1 965	2 558	3 062	VENTES INTERIEURES	15

TABLE 1. SUPPLY AND DISPOSITION OF PETROLEUM PRODUCTS, ALBERTA, MARCH 1987

CUBIC METRES	CUM. 1986	CUM. 1987	YEAR 1986	APR. 1986	MAY 1986	JUNE 1986	JULY 1986	AUG. 1986
	CUM. 1986	CUM. 1987	ANN. 1986	AVR. 1986	MAY 1986	JUN 1986	JUL. 1986	AOUT 1986
ASPHALT								
1 PRODUCTION	160 800	150 465	790 853	38 241	18 304	72 505	107 369	109 430
2 INTERPRODUCT TRANSFERS			-1 384					
5 IMPORTS								
6 EXPORTS		57	7 120		944	3 651	1 868	
7 INTERPROVINCIAL -IN-	271	3 047	48 064	186	1 231	6 250	11 340	18 886
8 INTERPROVINCIAL -OUT-	6 191	8 294	193 961	4 925	16 057	29 294	28 892	44 693
9 CLOSING INVENTORY	274 179	232 862	115 376	286 188	230 269	166 911	142 953	101 034
10 REC. FROM NON-REP. COS.								
11 REC. FROM REP. COS.								
12 TO REPORTING COS.								
13 LOSSES & ADJUSTMENTS	54	-51	1 771	20	604	500	- 458	1 250
14 OWN CONSUMPTION								
15 DOMESTIC SALES	23 189	27 726	661 857	21 473	57 849	108 668	112 365	124 292
COKE								
1 PRODUCTION	45 367	49 320	187 652	11 146	14 909	16 994	15 448	17 418
2 INTERPRODUCT TRANSFERS								
5 IMPORTS								
6 EXPORTS								
7 INTERPROVINCIAL -IN-								
8 INTERPROVINCIAL -OUT-								
9 CLOSING INVENTORY	2 239	504	- 632	-70	1 124	1 269	1 329	- 825
10 REC. FROM NON-REP. COS.								
11 REC. FROM REP. COS.	6 982	8 218	35 306	3 000	3 178	3 160	3 643	3 874
12 TO REPORTING COS.	6 982	8 115	35 306	3 000	3 178	3 160	3 643	3 874
13 LOSSES & ADJUSTMENTS	-2	-1 567	2 837	677	- 910	2 099	160	967
14 OWN CONSUMPTION	31 257	33 149	133 312	9 778	11 447	11 590	10 573	12 258
15 DOMESTIC SALES	16 417	16 705	56 679	3 000	3 178	3 160	4 655	6 347
LUBE OILS & GREASES								
1 PRODUCTION	42 576	38 372	166 827	16 787	16 187	12 244	15 942	14 535
2 INTERPRODUCT TRANSFERS	-27	461	-44	-7	-6	-14	-6	-5
4 TRANSFERS TO REF. FEED.	6 947	4 319	17 401	1 561	1 185	477	1 451	1 035
5 IMPORTS	2 188	1 819	6 346	337	86	381	268	272
6 EXPORTS	6	20	24			8		6
7 INTERPROVINCIAL -IN-	15 632	14 769	58 156	5 499	4 688	4 763	5 318	4 821
8 INTERPROVINCIAL -OUT-	26 130	17 681	91 685	9 188	9 533	6 225	7 143	7 345
9 CLOSING INVENTORY	47 704	44 581	49 430	51 837	52 636	50 942	58 148	57 209
10 REC. FROM NON-REP. COS.	7 070	4 847	29 340	2 693	1 489	6 796	1 644	2 455
11 REC. FROM REP. COS.	3 717	1 634	12 746	1 231	984	837	977	800
12 TO REPORTING COS.	9 559	9 707	34 027	2 659	2 918	3 039	2 677	2 464
13 LOSSES & ADJUSTMENTS	- 205	8 492	19 803	572	60	7 856	-2 813	3 317
14 OWN CONSUMPTION	23	68	208	28	21	57	11	5
15 DOMESTIC SALES	28 402	26 464	108 203	8 399	8 912	9 039	8 468	9 641
STILL GAS								
1 PRODUCTION	158 432	198 829	668 216	45 139	47 286	58 940	48 677	56 533
2 INTERPRODUCT TRANSFERS								
9 CLOSING INVENTORY								
11 REC. FROM REP. COS.								
12 TO REPORTING COS.								
13 LOSSES & ADJUSTMENTS								
14 OWN CONSUMPTION	158 432	198 829	668 216	45 139	47 286	58 940	48 677	56 533
15 DOMESTIC SALES								
OTHER PRODUCTS								
1 PRODUCTION	258 326	302 241	921 443	62 543	51 088	66 709	53 198	88 256
2 INTERPRODUCT TRANSFERS	63 121	45 465	241 047	14 159	3 854	24 768	31 200	23 385
4 TRANSFERS TO REF. FEED.	49 481	46 748	182 160	9 520	11 748	16 982	18 420	13 968
5 IMPORTS								
6 EXPORTS	308	39	1 500	99	116	118	40	305
7 INTERPROVINCIAL -IN-	8 153	1 628	17 846	1 302	8	1 761	43	3 309
8 INTERPROVINCIAL -OUT-	347 368	317 225	1 197 772	76 727	54 900	80 356	92 990	114 325
9 CLOSING INVENTORY	180 206	185 249	155 614	178 167	174 646	183 181	172 903	169 017
10 REC. FROM NON-REP. COS.	47 128	45 577	171 499	7 895	11 093	16 160	17 456	12 083
11 REC. FROM REP. COS.			1 962					
12 TO REPORTING COS.	-39	-57	2 471	-9		-19		-87
13 LOSSES & ADJUSTMENTS	762	-3 454	7 313	956	2 293	2 495	160	2 009
14 OWN CONSUMPTION			2 781					
15 DOMESTIC SALES	1 059	4 776	7 103	648	507	691	688	399

TABLEAU 1. APPROVISIONNEMENT ET UTILISATION, PRODUITS PETROLIERS, ALBERTA, MARS 1987								METRES CUBES
SEP. 1986	OCT. 1986	NOV. 1986	DEC. 1986	JAN. 1987	FEB. 1987	MAR. 1987	MAR. 1986	
SEP. 1986	OCT. 1986	NOV. 1986	DEC. 1986	JAN. 1987	FEV. 1987	MARS 1987	MARS 1986	
								ASPHALTE
94 171	95 901	44 623	49 519	49 864	43 978	56 623	56 816	PRODUCTION
- 987	- 306	-91						ECHANGES INTER-PRODUITS
								IMPORTATIONS
205	313	139		12	45			EXPORTATIONS
5 520	3 379	827	174	2	3 045		105	ENTREES INTER-PROVINCES
28 042	32 338	2 568	961	692	4 699	2 903	3 346	SORTIES INTER-PROVINCES
75 020	45 219	72 323	115 376	156 699	189 352	232 862	274 179	INVENTAIRE DE FERMETURE
								ARRIV. SOC. NON-DECLAR.
								ARRIV. DES SOC. DECLAR.
								EXPED. AUX SOC. DECLAR.
- 855	514	36	106	-77	6	20	18	PERTES & RECTIFICATIONS
								AUTO CONSOMMATION
97 326	95 610	15 512	5 573	7 916	9 620	10 190	10 165	VENTES INTERIEURES
								COKE
17 855	16 901	15 590	16 024	17 774	14 852	16 694	15 244	PRODUCTION
								ECHANGES INTER-PRODUITS
								IMPORTATIONS
								EXPORTATIONS
								ENTREES INTER-PROVINCES
								SORTIES INTER-PROVINCES
-70	- 675	- 373	- 632	- 632	892	504	2 239	INVENTAIRE DE FERMETURE
3 116	3 015	2 625	2 713	2 713	2 560	2 945	3 023	ARRIV. SOC. NON-DECLAR.
3 116	3 015	2 625	2 713	2 713	2 457	2 945	3 023	ARRIV. DES SOC. DECLAR.
								EXPED. AUX SOC. DECLAR.
- 154					-1 567		-1	PERTES & RECTIFICATIONS
13 005	11 686	10 668	11 050	12 226	9 937	10 986	10 875	AUTO CONSOMMATION
4 249	5 820	4 620	5 233	5 548	5 061	6 096	3 852	VENTES INTERIEURES
								HUILES & GRAISES LUBRIF.
16 165	6 758	14 143	11 490	11 927	13 940	12 505	14 379	PRODUCTION
-3	-5	-4	33	110	149	202	-7	ECHANGES INTER-PRODUITS
								RETOUR POUR ALIMENT.
1 382	1 082	1 272	1 005	1 360	1 671	1 288	2 361	IMPORTATIONS
172	1 129	771	742	429	874	516	328	EXPORTATIONS
								ENTREES INTER-PROVINCES
1 015	4 814	3 089	4 517	4 986	4 994	4 789	4 782	SORTIES INTER-PROVINCES
3 844	9 195	6 513	6 469	7 476	3 572	6 633	8 323	INVENTAIRE DE FERMETURE
62 490	52 557	49 506	49 430	49 161	45 943	44 581	47 704	ARRIV. SOC. NON-DECLAR.
2 127	2 036	1 494	1 536	1 205	1 733	1 909	2 456	ARRIV. DES SOC. DECLAR.
1 242	1 182	943	833	660	727	247	1 186	EXPED. AUX SOC. DECLAR.
3 014	2 854	2 491	2 352	3 044	3 584	3 079	3 849	PERTES & RECTIFICATIONS
								AUTO CONSOMMATION
2 819	2 955	4 499	743	- 387	7 631	1 248	-60	VENTES INTERIEURES
22	9	26	6	25	24	19	-26	
8 256	9 748	8 686	8 652	8 068	9 153	9 243	9 400	
								GAZ DE DISTILLATION
67 027	65 761	54 424	65 997	73 034	61 446	64 349	53 064	PRODUCTION
								ECHANGES INTER-PRODUITS
								INVENTAIRE DE FERMETURE
								ARRIV. DES SOC. DECLAR.
								EXPED. AUX SOC. DECLAR.
67 027	65 761	54 424	65 997	73 034	61 446	64 349	53 064	PERTES & RECTIFICATIONS
								AUTO CONSOMMATION
								VENTES INTERIEURES
								AUTRES PRODUITS
79 509	90 764	68 858	102 192	96 839	90 272	115 130	68 030	PRODUCTION
23 797	15 121	16 565	25 077	16 515	13 137	15 813	23 342	ECHANGES INTER-PRODUITS
								RETOUR POUR ALIMENT.
17 482	15 281	12 987	16 291	16 379	14 400	15 969	19 392	IMPORTATIONS
								EXPORTATIONS
138	213	39	124	39			40	ENTREES INTER-PROVINCES
1 462	-58	1 866	1 618	1 618	1	9	4 689	SORTIES INTER-PROVINCES
93 743	108 526	103 964	124 873	103 121	110 065	104 039	112 239	INVENTAIRE DE FERMETURE
181 485	171 226	154 486	155 614	168 585	161 089	185 249	180 206	ARRIV. SOC. NON-DECLAR.
16 913	14 822	11 964	15 985	16 032	13 637	15 908	18 162	ARRIV. DES SOC. DECLAR.
1 962			-19	-44		-13		EXPED. AUX SOC. DECLAR.
	2 644							PERTES & RECTIFICATIONS
- 561	749	-1 449	- 101	-2 125	- 437	- 892	- 692	AUTO CONSOMMATION
	2 781							VENTES INTERIEURES
373	744	462	548	653	619	3 367	424	

TABLE 1. SUPPLY AND DISPOSITION OF PETROLEUM PRODUCTS, BRITISH COLUMBIA, MARCH 1987

CUBIC METRES	CUM. 1986	CUM. 1987	YEAR 1986	APR. 1986	MAY 1986	JUNE 1986	JULY 1986	AUG. 1986
	CUM. 1986	CUM. 1987	ANN. 1986	AVR. 1986	MAY 1986	JUN 1986	JUL. 1986	AUGT 1986
1 DOMESTIC CRUDE AND EQUIVALENT RECEIVED	1 857 943	1 778 753	7 510 406	574 958	625 175	686 071	692 578	640 293
A WESTERN CANADA	1 857 943	1 778 753	7 510 406	574 958	625 175	686 071	692 578	640 293
B EASTERN CANADA								
2 TOTAL IMPORTS OF CRUDE AND EQUIV.		5 775	17 917	6 891		6 263		4 763
A ALGERIA								
B IRAN								
C IRAQ								
D KUWAIT								
E LIBYA								
F MEXICO								
G NIGERIA								
H NORWAY								
J SAUDI ARABIA								
J UNITED ARAB EMIRATES								
K UNITED KINGDOM								
L UNITED STATES		5 775	17 917	6 891		6 263		4 763
M VENEZUELA								
N OTHERS								
3 TOTAL CRUDE AND EQUIV. RECEIVED BY REFS (1+2)	1 857 943	1 784 528	7 528 323	581 850	625 175	692 334	692 578	645 056
A BY PIPELINE	1 857 943	1 778 753	7 510 406	574 958	625 175	686 071	692 578	640 293
B BY OTHER MEANS		5 775	17 917	6 891		6 263		4 763
4 OPENING INVENTORY CRUDE	103 643	96 350	103 643	93 253	118 253	81 336	105 980	99 760
5 CLOSING INVENTORY CRUDE	93 253	86 235	96 350	118 253	81 336	105 980	99 760	106 907
6 LOSSES & ADJUSTMENTS	-1 322	32	-5 867	- 366	1 058	- 850	394	398
7 CRUDE & EQUIV. CHARGED	1 869 655	1 794 611	7 541 483	557 216	661 034	668 540	698 404	637 511
A CONVENTIONAL CRUDE LIGHT	1 707 402	1 569 895	6 597 522	492 349	565 380	565 121	609 213	526 420
B CONVENTIONAL CRUDE HEAVY	1 900		57 707	13 598	14 344	13 492	14 372	
C SYNTHETIC CRUDE OIL	138 747	195 501	714 450	44 620	60 125	68 870	59 772	89 110
D CRUDE BITUMEN								
E CONDENSATE & PENTANES	21 606	29 115	171 804	6 648	21 185	21 057	15 047	21 981
8 OTHER MATERIALS CHARGED	113 136	209 474	504 403	29 187	29 725	26 085	33 437	53 670
A CRUDE TDPS	1 844	1 153	14 728			1		12 886
B CRUDE BDTTOMS	79 076	62 192	271 340	18 979	18 681	15 308	17 625	26 383
C LPG'S	24 004	92 852	129 330	7 108	8 910	5 894	5 949	6 648
D LUBES FOR REPROCESSING	233	40	612	-1	-1	71	73	233
E OTHER FEEDSTOCKS	7 979	53 227	88 393	3 100	2 134	4 811	9 790	7 520
9 TOTAL FEEO CHARGED (7+8)	1 982 791	2 004 085	8 045 886	586 403	690 759	694 625	731 841	691 181
10 REFINERY LOSSES	-72 880	-76 306	- 292 044	-19 622	-18 166	-29 089	-24 654	-21 115
TOTAL, ALL PRODUCTS								
1 REFINERY PRODUCTION	2 055 671	2 080 391	8 337 930	606 025	708 925	723 714	756 495	712 296
4 TRANSFERS TO REFINERY FEEDSTOCKS	113 136	209 474	504 403	29 187	29 725	26 085	33 437	53 670
5 IMPORTS	62 874	69 656	263 772	32 524	21 986	38 418	19 676	19 855
6 EXPORTS	224 217	387 802	1 059 864	146 449	131 306	44 261	49 991	15 695
7 INTERPROVINCIAL -IN-	528 784	638 066	2 417 497	162 585	128 563	171 215	212 421	251 895
8 INTERPROVINCIAL -DUT-	105 936	120 051	541 006	52 038	11 765	69 322	56 675	52 977
9 CLOSING INVENTORY	1 246 035	1 083 883	1 090 242	1 132 380	1 036 419	983 178	1 068 922	1 165 312
10 REC. FROM NON-REP. COS.	27 260	108 674	162 279	7 380	9 574	4 007	7 051	12 368
11 REC. FROM REP. COS.	559 734	512 342	2 636 625	194 897	216 152	219 881	348 097	294 485
12 DEL. TO REPORTING CO'S	589 768	529 490	2 765 892	206 347	262 126	287 758	282 959	301 327
13 LOSSES & ADJUSTMENTS	92 275	57 479	152 703	18 399	6 889	-5 028	8 316	-7 676
14 OWN CONSUMPTION	102 399	115 129	441 195	30 838	40 631	41 595	39 526	37 490
15 DOMESTIC SALES	1 836 568	1 996 073	8 338 809	633 808	698 719	746 483	787 092	741 026

TABLEAU 1. APPROVISIONNEMENT ET UTILISATION, PRODUITS PETROLIERS, COLOMBIE-BRITANNIQUE, MARS 1987
 SEP. 1986 OCT. 1986 NOV. 1986 DEC. 1986 JAN. 1987 FEB. 1987 MAR. 1987 MAR. 1986

METRES CUBES

SEP. 1986	OCT. 1986	NOV. 1986	DEC. 1986	JAN. 1987	FEV. 1987	MARS 1987	MARS 1986		
632 404	591 450	582 312	627 221	651 556	546 540	580 657	584 966	ARRIVAGES DE PETROLE BRUT & EQUIV. DOMESTIQUE	1
632 404	591 450	582 312	627 221	651 556	546 540	580 657	584 966	DE L'OUEST DU CANADA DE L'EST DU CANADA	A B
						5 775		TOTAL DES IMPORTATIONS DE BRUT ET D'EQUIVALENTE	2
								ALGERIE	A
								IRAN	B
								IRAQ	C
								KOWEIT	D
								LYBIE	E
								MEXIQUE	F
								NIGERIA	G
								NORVEGE	H
								ARABIE SAOUIITE	I
								EMIRATES ARABES UNIS	J
								ROYAUME-UNI	K
						5 775		ETATS UNIS	L
								VENEZUELA	M
								AUTRES	N
632 404	591 450	582 312	627 221	651 556	546 540	586 432	584 966	TOTAL ARRIV. DE BRUT ET EQUIV. AUX RAFFS. (1+2)	3
632 404	591 450	582 312	627 221	651 556	546 540	580 657	584 966	PAR PIPE-LINE	A
						5 775		PAR D'AUTRES MOYENS	B
106 907	115 802	106 894	93 005	96 350	115 776	92 747	86 387	STOCKS DE BRUT - DEBUT	4
115 802	106 894	93 005	96 350	115 776	92 747	86 235	93 253	STOCKS DE BRUT - FIN	5
-4 567	- 230	- 276	- 106	1	21	10	- 767	PERTES ET RECTIFICATIONS	6
628 076	600 588	596 477	623 982	632 129	569 548	592 934	578 867	BRUT & EQUIV. INTRODUIT	7
541 801	531 794	527 006	531 036	546 106	498 776	525 113	537 735	BRUT CONVENTIONNEL LEGER	A
54 838	52 560	63 274	82 534	76 662	64 057	54 782	30 384	BRUT CONVENTIONNEL LOURD	B
31 437	16 234	6 197	10 412	9 361	6 715	13 039	8 848	PETROLE BRUT SYNTHETIQUE	C
39 755	35 236	62 504	81 668	79 534	64 338	65 602	33 460	PETROLE BITUMINEUX LOURD	D
								CONDENSATS ET PENTANES	E
								AUTRES MAT. UTILISEES	8
				693	460		926	PRODUITS DE DECANIATION	A
19 745	26 005	22 482	27 056	24 372	16 408	21 412	21 161	RESIDUS DE BRUT	B
7 003	7 477	25 612	30 724	33 308	27 414	32 140	5 884	GPL	C
				39	1		139	LUBRIFIANTS RECYCLABLES	D
13 007	1 754	14 410	23 888	21 122	20 055	12 050	5 340	AUTRES CHARGES D'ALIMEN.	E
667 831	635 824	658 981	705 650	711 863	633 886	658 536	612 327	TOTAL ALIMENTATION(7+8)	9
-22 359	-17 139	-36 053	-30 967	-38 467	-13 639	-24 200	-30 056	PERTES EN RAFFINERIE	10
								TOTAL, TOUS LES PRODUITS	
690 190	652 963	695 034	736 617	750 130	647 525	682 736	642 383	PROD. DES RAFFINERIES	1
39 755	35 236	62 504	81 668	79 534	64 338	65 602	33 460	RETOUR POUR ALIMENTATION	4
13 280	14 393	20 305	20 461	19 202	23 776	26 688	30 068	DES RAFFINERIES	
152 187	61 843	88 858	145 057	129 702	127 071	131 029	21 359	IMPORTATIONS	5
212 593	275 391	226 799	247 251	239 276	186 793	211 997	162 756	EXPORTATIONS	6
49 283	51 775	60 058	31 177	69 902	28 573	21 576	65 422	ENTREES INTER-PROVINCES	7
								SORTIES INTER-PROVINCES	8
1 043 764	1 043 085	1 115 791	1 090 242	1 097 410	1 105 051	1 083 883	1 246 035	INVENTAIRE DE FERMETURE	9
10 432	10 373	31 344	42 490	36 152	28 489	44 033	5 476	ARRIV. SOC. NON-DECLAR.	10
202 706	201 521	180 988	218 164	168 766	150 802	192 774	181 876	ARRIV. DES SOC. DECLAR.	11
196 704	229 182	190 023	219 698	179 747	165 541	184 202	203 975	EXPED. AUX SOC. DECLAR.	12
24 175	8 777	9 508	-2 932	45 518	-30 287	42 248	26 407	PERTES & RECTIFICATIONS	13
39 932	33 974	35 257	39 553	39 610	37 317	38 202	33 713	AUTO CONSOMMATION	14
748 713	734 533	635 556	776 311	662 345	637 191	696 537	615 400	VENTES INTERIEURES	15

TABLE 1. SUPPLY AND DISPOSITION OF PETROLEUM PRODUCTS. BRITISH COLUMBIA, MARCH 1987

CUBIC METRES	CUM. 1986	CUM. 1987	YEAR 1986	APR. 1986	MAY 1986	JUNE 1986	JULY 1986	AUG. 1986
	CUM. 1986	CUM. 1987	ANN. 1986	AVR. 1986	MAI 1986	JUIN 1986	JUI. 1986	AOUT 1986
PROPANE & PROPANE MIXES								
1 PRODUCTION	43 373	45 039	141 358	10 944	11 201	11 067	11 943	8 684
2 INTERPRODUCT TRANSFERS								
A. OF WHICH TO PETROCHEMS								
3 NET PRODUCTION	43 373	45 039	141 358	10 944	11 201	11 067	11 943	8 684
4 TRANSFERS TO REF. FEED.	5 259		12 781	1 585	1 946	1 903	2 088	
5 IMPORTS								
6 EXPORTS								
7 INTERPROVINCIAL -IN-								
8 INTERPROVINCIAL -OUT-	3 260		3 494			233		
9 CLOSING INVENTORY	1 394	1 756	1 919	731	636	1 018	848	1 009
10 REC. FROM NON-REP. COS.	5 764	34	16 957	1 749	2 449	510	2 969	487
11 REC. FROM REP. COS.	892	1 393	2 785			1 903		
12 TO REPORTING COS.	333		333					
13 LOSSES & ADJUSTMENTS	- 366	- 279	-6 434		-13	- 244	-17	-72
14 OWN CONSUMPTION	4	4	14	1	1	1	2	1
15 DOMESTIC SALES	41 099	46 904	149 957	11 770	11 811	11 205	13 009	9 081
16 TOTAL EXPORT(N.E.B.145)	100 184	53 661	251 491	13 562	15 009	8 000	11 659	12 460
BUTANE & BUTANE MIXES								
1 PRODUCTION	29 310	41 577	133 888	12 483	11 970	10 896	15 709	11 426
2 INTERPRODUCT TRANSFERS	-17 520	-23 780	-55 780	-3 850	-3 480	-3 210	-3 760	-3 150
A. OF WHICH TO PETROCHEMS								
3 NET PRODUCTION	11 790	17 797	78 108	8 633	8 490	7 686	11 949	8 276
4 TRANSFERS TO REF. FEED.	18 745	92 862	116 549	5 524	6 964	3 991	3 861	6 648
5 IMPORTS								
6 EXPORTS	1 557		3 029	522	641	309		
7 INTERPROVINCIAL -IN-								
8 INTERPROVINCIAL -OUT-			5 231			1 231		
9 CLOSING INVENTORY	736	2 446	1 552	958	2 315	738	508	2 672
10 REC. FROM NON-REP. COS.	17 847	93 736	127 110	5 635	6 853	3 098	3 861	11 426
11 REC. FROM REP. COS.	957		1 850			893		
12 TO REPORTING COS.	114		114					
13 LOSSES & ADJUSTMENTS	7	1	289	6	1	1 200		
14 OWN CONSUMPTION			1		1			
15 DOMESTIC SALES	10 603	17 776	81 471	7 994	6 379	6 523	12 179	10 899
16 TOTAL EXPORT(N.E.B.145)	104 817	46 837	403 314	26 534	28 960	22 522	27 814	21 168
PETRO-CHEM FEEDSTOCKS								
1 PRODUCTION	8 325	6 904	25 553	519	1 147	3 999	2 395	767
2 INTERPRODUCT TRANSFERS								
A. OF WHICH ENERGY BACKFLOWS								
3 NET PRODUCTION	8 325	6 904	25 553	519	1 147	3 999	2 395	767
4 TRANSFERS TO REF. FEED.								
5 IMPORTS		1 593						
6 EXPORTS	291	252	1 448		185	275	21	303
7 INTERPROVINCIAL -IN-	463	270	1 827	228	303	262		189
8 INTERPROVINCIAL -OUT-								
9 CLOSING INVENTORY	391	189	242	594	539	411	341	130
10 REC. FROM NON-REP. COS.	15	192	308		3			6
11 REC. FROM REP. COS.								
12 TO REPORTING COS.								
13 LOSSES & ADJUSTMENTS	- 202	-12	- 189	3	8	-3	-1	-15
14 OWN CONSUMPTION								
15 DOMESTIC SALES	8 422	8 772	26 286	601	1 255	4 117	2 445	885
NAPHTHA SPECIALTIES								
1 PRODUCTION	6 495	6 447	28 642	1 373	2 874	4 170	4 508	1 610
2 INTERPRODUCT TRANSFERS	60	76	434	-7	-31	7	49	-14
3 NET PRODUCTION	6 555	6 523	29 076	1 366	2 843	4 177	4 557	1 596
4 TRANSFERS TO REF. FEED.								
5 IMPORTS	20	62	73	4	11	48	-36	5
6 EXPORTS	2 626	3 120	15 541	1 758	1 569	1 357	1 679	1 540
7 INTERPROVINCIAL -IN-	1 284	1 494	5 720	445	363	498	508	1 257
8 INTERPROVINCIAL -OUT-	147	122	324	5	5	7	10	12
9 CLOSING INVENTORY	2 737	3 842	1 707	1 104	1 093	1 325	2 876	2 249
10 REC. FROM NON-REP. COS.	424	6	448	- 212	8		126	85
11 REC. FROM REP. COS.	19	7	66			14	6	7
12 TO REPORTING COS.	287	162	851	12	196		163	7
13 LOSSES & ADJUSTMENTS	460	-2 199	2 984	121	64	1 732	135	136
14 OWN CONSUMPTION		3	13	3	1	2	2	
15 DOMESTIC SALES	2 891	4 688	14 718	1 347	1 498	1 407	1 531	1 882

TABLEAU 1. APPROVISIONNEMENT ET UTILISATION, PRODUITS PETROLIERS, COLOMBIE-BRITANNIQUE, MARS 1987								
SEP. 1986	OCT. 1986	NOV. 1986	DEC. 1986	JAN. 1987	FEB. 1987	MAR. 1987	MARS 1986	METRES CUBES
SEP. 1986	OCT. 1986	NOV. 1986	DEC. 1986	JAN. 1987	FEV. 1987	MARS 1987	MARS 1986	
								PROPANE & MEL DE PROPANE
8 850	5 714	14 526	15 056	16 012	13 958	15 069	12 420	PRODUCTION 1
								ECHANGES INTER-PRODUITS 2
8 850	5 714	14 526	15 056	16 012	13 958	15 069	12 420	PORTION POUR PETROCHIM. A. 3
								PRODUCTION NETTE 3
							1 246	RETOUR POUR ALIMENT. 4
								IMPORTATIONS 5
								EXPORTATIONS 6
		1						ENTREES INTER-PROVINCES 7
							482	SORTIES INTER-PROVINCES 8
1 957	1 127	3 166	1 919	2 111	2 468	1 756	1 394	INVENTAIRE DE FERMETURE 9
676	427	1 532	394	16		18	1 261	ARRIV. SOC. NON-DECLAR. 10
				343	523	527	190	ARRIV. DES SOC. DECLAR. 11
								EXPEO. AUX SOC. DECLAR. 12
-71	-66	-2 580	-3 005	-82	-86	- 111	- 118	PERTES & RECTIFICATIONS 13
1	1		2	1	1	2	3	AUTO CONSOMMATION 14
9 248	6 436	16 598	19 700	16 260	14 209	16 435	11 979	VENTES INTERIEURES 15
18 602	29 476	23 497	19 042	23 401	30 260R		16 627	TOTAL EXPDRT(D.O.N.E.145) 16
								BUTANE ET MEL DE BUTANE
7 418	5 847	14 872	13 957	14 315	11 052	16 210	10 681	PRODUCTION 1
-4 520		-8 040	-8 250	-8 530	-6 160	-9 090	-5 410	ECHANGES INTER-PRODUITS 2
2 898	5 847	6 832	5 707	5 785	4 892	7 120	5 271	PORTION POUR PETROCHIM. A. 3
								PRODUCTION NETTE 3
7 003	7 477	25 612	30 724	33 308	27 414	32 140	4 648	RETOUR POUR ALIMENT. 4
								IMPORTATIONS 5
							796	EXPORTATIONS 6
								ENTREES INTER-PROVINCES 7
		4 000						SORTIES INTER-PROVINCES 8
3 058	6 006	995	1 552	4 354	2 554	2 446	736	INVENTAIRE DE FERMETURE 9
9 683	8 780	27 995	31 932	34 362	27 210	32 164	4 129	ARRIV. SOC. NON-DECLAR. 10
								ARRIV. DES SOC. DECLAR. 11
								EXPEO. AUX SOC. DECLAR. 12
-1	626	- 519	-1 031		1		4	PERTES & RECTIFICATIONS 13
								AUTO CONSOMMATION 14
5 193	3 576	10 745	7 389	4 037	6 487	7 252	4 655	VENTES INTERIEURES 15
27 875	42 054	54 070	42 500		46 837R		18 566	TOTAL EXPDRT(D.O.N.E.145) 16
								CHARGES PETROCHIMIQUES
2 415	2 030	2 929	1 027	3 281	355	3 268	2 610	PRODUCTION 1
								ECHANGES INTER-PRODUITS 2
2 415	2 030	2 929	1 027	3 281	355	3 268	2 610	ODNT LE RENVOI DES PRODUITS ENERGETIQUES A. 3
								PRODUCTION NETTE 3
								RETOUR POUR ALIMENT. 4
								IMPORTATIONS 5
192	83	68	30		1 593	82	67	EXPORTATIONS 6
228		154		116	170	38	153	ENTREES INTER-PROVINCES 7
					116			SORTIES INTER-PROVINCES 8
153	15	35	242	21	186	189	391	INVENTAIRE DE FERMETURE 9
2	2	3	277	49	47	96	7	ARRIV. SOC. NON-DECLAR. 10
								ARRIV. DES SOC. DECLAR. 11
								EXPEO. AUX SOC. DECLAR. 12
	-27	32	16	55	-66	-1	-40	PERTES & RECTIFICATIONS 13
								AUTO CONSOMMATION 14
2 430	2 114	2 966	1 051	3 612	1 842	3 318	2 677	VENTES INTERIEURES 15
								PROD SPECIAUX BASE/NAPH
2 796	2 772	148	1 896	1 995	2 037	2 415	1 628	PRODUCTION 1
133	110	68	59	23	54	-1	38	ECHANGES INTER-PRODUITS 2
2 929	2 882	216	1 955	2 018	2 091	2 414	1 666	PRODUCTION NETTE 3
								RETOUR POUR ALIMENT. 4
6	4	7	4	1	54	7	7	IMPORTATIONS 5
1 892	1 314	1 283	523	838	936	1 346	904	EXPORTATIONS 6
89	662	409	205	505	310	679	558	ENTREES INTER-PROVINCES 7
107	1	4	26	3	118	1	4	SORTIES INTER-PROVINCES 8
1 957	2 875	1 019	1 707	1 590	3 741	3 842	2 737	INVENTAIRE DE FERMETURE 9
								ARRIV. SOC. NON-DECLAR. 10
								ARRIV. DES SOC. DECLAR. 11
1	176		9		101	61	19	EXPEO. AUX SOC. DECLAR. 12
								PERTES & RECTIFICATIONS 13
176	59	96	5	280	-2 449	36	76	AUTO CONSOMMATION 14
2	2	1			2	1		
1 138	1 091	1 108	925	1 520	1 596	1 567	998	VENTES INTERIEURES 15

CUBIC METRES	TABLE 1. SUPPLY AND DISPOSITION OF PETROLEUM PRODUCTS, BRITISH COLUMBIA, MARCH 1987							
	CUM. 1986	CUM. 1987	YEAR 1986	APR. 1986	MAY 1986	JUNE 1986	JULY 1986	AUG. 1986
	CUM. 1986	CUM. 1987	ANN. 1986	AVR. 1986	MAY 1986	JUN 1986	JUL. 1986	AOUT 1986
AVIATION GASOLINE								
1 PRODUCTION	3 127	4 209	16 684	1 672	974	1 633	3 889	2 187
2 INTERPRODUCT TRANSFERS	- 179	-54	- 594	-33	-30	-52	- 105	-55
3 NET PRODUCTION	2 948	4 155	16 090	1 639	944	1 581	3 784	2 132
4 TRANSFERS TO REF. FEED.	1	1	8	2				
5 IMPORTS							2	1
6 EXPORTS			1 012	927				
7 INTERPROVINCIAL -IN-	6 682	4 830	37 279	3 384	1 632	3 650	3 252	4 381
8 INTERPROVINCIAL -OUT-	3 479	427	23 788	2 132	102	9 696	868	829
9 CLOSING INVENTORY	17 232	3 764	6 820	15 744	14 938	6 423	8 514	8 635
10 REC. FROM NON-REP. COS.								
11 REC. FROM REP. COS.	2 339	2 544	19 847	2 107	1 835	1 720	2 804	4 159
12 TO REPORTING COS.	2 709	3 195	22 199	2 306	1 816	2 003	3 056	4 701
13 LOSSES & ADJUSTMENTS	1 132	5 341	4 265	1 164	-68	413	- 733	97
14 OWN CONSUMPTION	7		24			1	6	2
15 DOMESTIC SALES	3 864	5 621	31 554	2 087	3 367	3 353	4 550	4 321
MOTOR GASOLINE								
1 PRODUCTION	907 316	918 109	3 714 267	283 656	310 565	325 757	335 090	326 037
2 INTERPRODUCT TRANSFERS	14 161	-2 343	38 547	1 164	5 380	3 472	1 079	1 611
3 NET PRODUCTION	921 477	915 766	3 752 814	284 820	315 945	329 229	336 169	327 648
4 TRANSFERS TO REF. FEED.	117	82	448	50	48	39	50	34
5 IMPORTS								
6 EXPORTS	107 277	151 724	370 374	72 997	48 801	18 749	25 858	5 815
7 INTERPROVINCIAL -IN-	107 846	135 244	617 005	45 688	39 744	53 867	78 181	76 513
8 INTERPROVINCIAL -OUT-	52 732	54 748	208 985	14 078	4 458	19 876	30 798	22 566
9 CLOSING INVENTORY	437 982	363 974	375 881	368 567	329 459	297 587	325 337	350 205
10 REC. FROM NON-REP. COS.								
11 REC. FROM REP. COS.	209 006	227 263	1 154 862	85 859	90 766	99 720	170 088	116 167
12 TO REPORTING COS.	206 303	238 895	1 240 229	105 175	114 036	157 110	145 380	115 937
13 LOSSES & ADJUSTMENTS	54 488	37 256	76 625	9 487	973	1 417	1 002	-6 732
14 OWN CONSUMPTION	4 019	34	18 595	1 425	1 748	2 113	2 536	2 546
15 DOMESTIC SALES	741 976	807 441	3 600 109	282 570	315 499	315 380	351 064	355 894
SALES BY GRADE:								
16 PREM. (LEADED/NON-LEADED)	68 767	95 365	370 699	27 547	29 991	31 459	33 342	39 485
17 REGULAR (NON-LEADED)	241 344	280 770	1 175 780	91 560	101 836	100 259	112 636	113 836
18 REGULAR (OTHER)	431 865	431 306	2 053 630	163 363	183 672	183 672	205 086	202 566
19 RETAIL SALES OF MDGAS	528 404	580 375	2 606 277	206 894	227 569	222 297	255 851	260 787
AV-TURBO FUEL KERO TYPE								
1 PRODUCTION	113 355	169 765	678 960	56 357	77 025	67 994	68 184	55 679
2 INTERPRODUCT TRANSFERS	-1 246	740	-8 190	941	- 120	- 463	-2 493	328
3 NET PRODUCTION	112 109	170 505	670 770	57 298	76 905	67 531	65 691	55 998
4 TRANSFERS TO REF. FEED.								
5 IMPORTS			22 025	423	3 329	4 003	4 428	4 842
6 EXPORTS	12 756	62 467	221 168	15 595	63 455	3 963	12 002	99
7 INTERPROVINCIAL -IN-		7 260	2 099					
8 INTERPROVINCIAL -OUT-		32	1 466	1 466				
9 CLOSING INVENTORY	54 641	33 965	21 872	66 104	32 458	59 711	65 146	68 452
10 REC. FROM NON-REP. COS.								
11 REC. FROM REP. COS.	78 834	60 836	358 736	24 955	33 444	32 854	35 645	42 094
12 TO REPORTING COS.	77 319	63 377	369 878	27 276	46 191	27 159	31 747	39 818
13 LOSSES & ADJUSTMENTS	1 578	9 825	4 636	230	8 242	-8 152	39	224
14 OWN CONSUMPTION								
15 DOMESTIC SALES	70 547	90 807	460 508	26 646	29 436	54 165	56 640	59 586
AV-TURBO FUEL NAPH TYPE								
1 PRODUCTION	69 750	67 739	201 678	18 548	21 519	18 550	8 367	8 394
2 INTERPRODUCT TRANSFERS	- 770	-11 696	-10 294	- 275	- 78	35	1 905	-5 297
3 NET PRODUCTION	68 980	56 043	191 384	18 273	21 441	18 585	10 272	3 097
4 TRANSFERS TO REF. FEED.	23	37	6 378	3	14	8	4 586	886
5 IMPORTS								
6 EXPORTS	11 113	45 493	64 526		7 949	4 005	4 006	3 947
7 INTERPROVINCIAL -IN-	932	11 765	15 347	515	50	2 439	2 915	2 117
8 INTERPROVINCIAL -OUT-	285	2 037	4 308	1 402	94	366	770	366
9 CLOSING INVENTORY	18 687	23 932	14 395	20 052	20 583	24 783	27 493	23 075
10 REC. FROM NON-REP. COS.								
11 REC. FROM REP. COS.	22 744	4 864	64 516	7 248	11 073	2 394	9 596	4 496
12 TO REPORTING COS.	22 489	4 037	53 074	4 232	8 667	2 468	4 413	2 885
13 LOSSES & ADJUSTMENTS	1 056	291	2 247	1 654	937	- 222	-2 086	- 612
14 OWN CONSUMPTION	6	-1	11	1	-4	1	2	2
15 DOMESTIC SALES	57 948	11 305	145 269	17 379	14 376	12 592	8 382	6 654

TABLEAU 1. APPROVISIONNEMENT ET UTILISATION, PRODUITS PETROLIERS, COLOMBIE-BRITANNIQUE, MARS 1987

SEP. 1986	OCT. 1986	NOV. 1986	DEC. 1986	JAN. 1987	FEB. 1987	MAR. 1987	MAR. 1986	METRES CUBES
2 487	785	-35	-35	655	2 809	745	1 525	ESSENCE D'AVIATION
-67	-35	-29	-9	-8	-20	-26	-108	PRODUCTION
2 420	750	-64	-44	647	2 789	719	1 417	ECHANGES INTER-PRODUITS
								PRODUCTION NETTE
1	1				1		1	RETOUR POUR ALIMENT.
64	12	9						IMPORTATIONS
6 238	2 644	2 043	3 373	2 798	893	1 139	2 744	EXPORTATIONS
90	560	6 032			398	29	2 423	ENTREES INTER-PROVINCES
11 483	10 929	6 982	6 820	7 338	7 200	3 764	17 232	SORTIES INTER-PROVINCES
2 512	1 049	581	741	724	641	1 179	877	INVENTAIRE DE FERMETURE
2 327	1 821	807	653	742	1 552	901	887	ARRIV. SOC. NON-DECLAR.
								ARRIV. DES SOC. DECLAR.
2 353	311	-1 847	1 444	1 554	710	3 077	-5	EXPED. AUX SOC. DECLAR.
1	1		6				8	PERTES & RECTIFICATIONS
								AUTO CONSOMMATION
3 486	2 291	1 506	2 129	1 355	1 800	2 466	1 471	VENTES INTERIEURES
								ESSENCE POUR MOTEURS
327 390	286 980	300 629	310 847	323 621	278 488	316 000	300 138	PRODUCTION
2 197	- 425	6 495	3 413	9 006	4 090	-15 439	5 289	ECHANGES INTER-PRODUITS
329 587	286 555	307 124	314 260	332 627	282 578	300 561	305 427	PRODUCTION NETTE
								RETOUR POUR ALIMENT.
39	21	23	33	28	26	28	57	IMPORTATIONS
24 523	6 297	27 014	33 043	27 603	42 071	82 050	13 641	EXPORTATIONS
56 358	57 971	48 153	52 684	54 610	25 037	55 597	31 596	ENTREES INTER-PROVINCES
18 663	20 172	14 078	11 564	31 413	13 665	9 670	39 398	SORTIES INTER-PROVINCES
347 781	322 536	356 227	375 881	411 524	410 636	363 974	437 982	INVENTAIRE DE FERMETURE
								ARRIV. SOC. NON-DECLAR.
94 673	95 812	91 979	100 792	70 946	69 540	86 777	68 764	ARRIV. DES SOC. DECLAR.
92 278	114 267	100 860	89 483	74 224	81 868	82 803	73 548	EXPED. AUX SOC. DECLAR.
								PERTES & RECTIFICATIONS
5 586	-57	6 310	4 151	22 678	-10 183	24 761	16 651	AUTO CONSOMMATION
2 112	2 087	-5	14	25	7	2	1 450	
339 841	322 796	265 285	309 794	266 569	250 589	290 283	254 701	VENTES INTERIEURES
								VENTES PAR CATEGORIE:
36 119	36 487	30 100	37 398	31 313	29 688	34 364	24 065	SUPER AVEC/SANS PLOMB
113 371	106 282	89 067	105 486	91 907	87 232	101 631	84 726	DRAINAIRE SANS PLOMB
190 351	180 027	146 118	166 910	143 349	133 669	154 288	145 910	ORINAIRE (AUTRE)
251 234	237 434	193 486	222 321	192 355	181 020	207 000	184 918	VENTES NETTES AU DETAIL
								CARBUREACTEUR-TYPE KERO
96 657	59 174	49 909	34 635	69 515	44 239	56 011	38 467	PRODUCTION
- 444	- 368	-1 479	-2 846	- 110	982	- 132	- 124	ECHANGES INTER-PRODUITS
96 213	58 806	48 430	31 789	69 405	45 221	55 879	38 343	PRODUCTION NETTE
								RETOUR POUR ALIMENT.
5 000								IMPORTATIONS
71 947	25 479	15 971		21 569	39 795	1 103	3 228	EXPORTATIONS
		2 000		4 000	32	3 228	32	ENTREES INTER-PROVINCES
								SORTIES INTER-PROVINCES
42 595	27 862	34 334	21 872	38 987	15 943	33 965	54 641	INVENTAIRE DE FERMETURE
								ARRIV. SOC. NON-DECLAR.
36 710	24 813	19 340	30 047	13 943	23 205	23 688	28 641	ARRIV. DES SOC. DECLAR.
40 858	29 176	12 432	37 902	19 091	15 421	28 865	28 381	EXPED. AUX SOC. DECLAR.
								PERTES & RECTIFICATIONS
104	1 801	4 873	-4 303	1 264	7 408	1 153	117	AUTO CONSOMMATION
50 871	41 896	30 022	40 699	28 309	28 878	33 620	21 748	VENTES INTERIEURES
								CARBUREACTEUR-TYPE NAPHT
11 353	10 612	12 476	22 109	23 597	22 064	22 078	24 776	PRODUCTION
-1 785	-1 262	-2 135	- 632	-1 876	-4 296	-5 524	- 224	ECHANGES INTER-PRODUITS
9 568	9 350	10 341	21 477	21 721	17 768	16 554	24 552	PRODUCTION NETTE
								RETOUR POUR ALIMENT.
828	4	11	15	10	15	12	8	IMPORTATIONS
32		16 691	16 783	12 420	16 753	16 320	3 500	EXPORTATIONS
2 004	2 802	1 755	18	3 290	6 699	1 780	224	ENTREES INTER-PROVINCES
175	210	239	391	137	193	1 707	86	SORTIES INTER-PROVINCES
22 938	24 733	16 797	14 395	24 629	25 784	23 932	18 687	INVENTAIRE DE FERMETURE
								ARRIV. SOC. NON-DECLAR.
2 685	2 058	1 067	1 145	2 503	693	1 668	7 422	ARRIV. DES SOC. DECLAR.
1 993	2 212	1 583	2 132	1 629	793	1 615	7 586	EXPED. AUX SOC. DECLAR.
								PERTES & RECTIFICATIONS
82	1 918	-4	- 476	-5	422	- 186	529	AUTO CONSOMMATION
2	2	-2	1	1	-2		4	
11 282	7 879	2 581	6 196	6 088	5 831	2 386	21 467	VENTES INTERIEURES

TABLE 1. SUPPLY AND DISPOSITION OF PETROLEUM PRODUCTS, BRITISH COLUMBIA, MARCH 1987

CUBIC METRES	CUM. 1986	CUM. 1987	YEAR 1986	APR. 1986	MAY 1986	JUNE 1986	JULY 1986	AUG. 1986
	CUM. 1986	CUM. 1987	ANN. 1986	AVR. 1986	MAY 1986	JUN 1986	JUL. 1986	ADUT 1986
STOVE OIL KEROSENE								
1 PRODUCTION	110 442	80 830	344 864	14 046	8 164	18 249	25 825	29 975
2 INTERPRODUCT TRANSFERS	- 116 327	-83 623	- 285 271	-7 026	-8 305	-6 295	-3 455	-3 647
3 NET PRODUCTION	-5 885	-2 793	59 353	7 020	- 141	11 954	22 370	26 328
4 TRANSFERS TO REF. FEED.								
5 IMPORTS	7	10	66		9	4	4	5
6 EXPORTS	2	60	3 659					4
7 INTERPROVINCIAL -IN-	28 541	14 997	89 890	8 052	6 115	4 693	444	6 410
8 INTERPROVINCIAL -OUT-	4 240	6 857	23 386	19	3	6	669	24
9 CLOSING INVENTORY	46 500	49 058	74 195	50 419	50 588	63 164	80 233	104 881
10 REC. FROM NON-REP. COS.								
11 REC. FROM REP. COS.	17 823	16 645	48 025	1 690	1 788	1 728	496	658
12 TO REPORTING COS.	21 243	15 520	56 255	2 056	1 866	591	719	1 028
13 LOSSES & ADJUSTMENTS	3 585	3 792	10 972	325	212	619	193	191
14 OWN CONSUMPTION	310	10	656	49	11	30	9	7
15 DOMESTIC SALES	18 382	27 757	82 027	10 394	5 510	4 557	4 555	7 499
DIESEL FUEL OIL								
1 PRODUCTION	608 190	621 297	2 386 331	178 046	208 390	193 177	222 336	209 074
2 INTERPRODUCT TRANSFERS	-41 574	-70 457	- 203 740	-26 504	-28 279	-16 930	-18 834	-14 215
3 NET PRODUCTION	566 616	550 840	2 182 591	151 542	180 111	176 247	203 502	194 859
4 TRANSFERS TO REF. FEED.	7 838	5 492	43 856	3 045	2 072	1 886	5 152	6 599
5 IMPORTS	5 000		23 000					
6 EXPORTS	88 470	123 235	342 481	42 902	8 565	15 475	4 480	4 007
7 INTERPROVINCIAL -IN-	129 006	169 582	583 454	32 774	24 943	38 389	46 763	48 060
8 INTERPROVINCIAL -OUT-	29 626	34 148	164 552	23 278	2 165	20 691	14 807	13 115
9 CLOSING INVENTORY	333 377	342 750	333 359	292 900	295 456	257 046	297 134	348 102
10 REC. FROM NON-REP. COS.								
11 REC. FROM REP. COS.	177 663	160 820	792 095	56 841	64 623	49 627	109 805	105 239
12 TO REPORTING COS.	188 135	172 685	819 276	51 447	72 442	82 238	83 622	104 227
13 LOSSES & ADJUSTMENTS	28 908	1 456	46 836	15 464	-4 080	-4 581	1 715	- 745
14 OWN CONSUMPTION	5 430	1 159	22 848	998	3 546	5 160	2 060	2 031
15 DOMESTIC SALES	504 489	533 676	2 115 920	144 500	182 411	182 004	208 147	167 956
LIGHT FUEL OIL (#2 & 3)								
1 PRODUCTION	- 772	4 714	- 503	-2 538	-1 250	992	- 122	2 193
2 INTERPRODUCT TRANSFERS	149 356	138 244	417 123	31 869	33 343	23 284	18 542	11 896
3 NET PRODUCTION	148 584	142 958	416 620	29 331	32 093	24 276	18 420	14 089
4 TRANSFERS TO REF. FEED.								
5 IMPORTS								
6 EXPORTS		1 254	6 858				1 938	
7 INTERPROVINCIAL -IN-	468	2 861	9 441	143	11	77	2 270	428
8 INTERPROVINCIAL -OUT-	3 049	14 660	48 559	1 250	5 996	10 305	4 635	4 071
9 CLOSING INVENTORY	4 977	11 563	947	3 395	1 736	2 563	2 896	4 494
10 REC. FROM NON-REP. COS.								
11 REC. FROM REP. COS.	10 624	13 693	48 258	1 674	5 986	4 513	2 720	3 813
12 TO REPORTING COS.	12 684	16 931	49 241	5 018	6 583	2 726	3 599	3 395
13 LOSSES & ADJUSTMENTS	683	104	5 448	- 449	- 967	1 971	1 244	- 102
14 OWN CONSUMPTION	33	22	194	26	44	24	33	
15 DOMESTIC SALES	142 029	115 925	366 851	26 885	28 093	13 013	11 628	9 368
HEAVY FUEL OIL (#4.5 & 6)								
1 PRODUCTION	159 601	183 879	651 542	37 235	45 140	46 540	48 782	53 791
2 INTERPRODUCT TRANSFERS	6 653	- 522	7 353	917	-6	-68	54	- 108
3 NET PRODUCTION	166 254	183 357	658 895	38 152	45 134	46 472	48 836	53 683
4 TRANSFERS TO REF. FEED.		7						
5 IMPORTS	12 072	25 359	79 472	19 000	6 000	18 000	6 000	6 400
6 EXPORTS								
7 INTERPROVINCIAL -IN-	8 743	109	14 177	663		431	1 890	466
8 INTERPROVINCIAL -OUT-	36	2 000	7 031	6 844		151		
9 CLOSING INVENTORY	77 393	50 758	41 885	70 753	69 989	59 386	54 862	64 176
10 REC. FROM NON-REP. COS.								
11 REC. FROM REP. COS.	27 109	19 850	87 939	7 829	5 421	19 797	7 237	4 680
12 TO REPORTING COS.	34 156	14 122	89 896	5 213	7 952	9 249	6 875	4 388
13 LOSSES & ADJUSTMENTS	4 070	-5 327	1 606	-62	- 361	79	- 255	- 251
14 OWN CONSUMPTION	226	1 946	5 083	389	361		738	684
15 DOMESTIC SALES	151 974	207 054	748 659	59 900	49 367	85 824	61 129	51 094

TAB. 1. APPROVISIONNEMENT ET UTILISATION. PRODUITS PETROLIERS. COLOMBIE-BRITANNIQUE. MARS 1987

SEP. 1986	OCT. 1986	NOV. 1986	DEC. 1986	JAN. 1987	FEB. 1987	MAR. 1987	MAR. 1986	METRES CUBES
13 078	25 860	35 989	63 036	34 821	20 665	25 344	38 076	MAZOUT POUR POELES
-21 395	-32 625	-42 191	-44 005	-45 584	-32 145	-5 894	-28 469	PRODUCTION 1
-8 317	-6 765	-6 202	19 031	-10 763	-11 480	19 450	9 607	ECHANGES INTER-PRODUITS 2
								PRODUCTION NETTE 3
4	21	3	9	3	7			RETOUR POUR ALIMENT. 4
1 019	1 384	1 246	4			58	1	IMPORTATIONS 5
3 047	15 909	10 945	5 734	7 911	6 291	795	4 326	EXPORTATIONS 6
2 499	3 970	6 492	5 464	4 206	1 013	1 638	849	ENTREES INTER-PROVINCES 7
								SORTIES INTER-PROVINCES 8
90 276	79 940	68 253	74 195	57 142	46 985	49 058	46 500	INVENTAIRE DE FERMETURE 9
3 209	4 795	6 575	9 263	6 753	4 774	5 118	3 227	ARRIV. SOC. NON-DECLAR. 10
4 620	9 274	4 851	10 007	6 389	4 035	5 086	4 525	ARRIV. DES SOC. DECLAR. 11
								EXPED. AUX SOC. DECLAR. 12
492	2 070	1 880	1 405	2 440	-7	1 359	822	PERTES & RECTIFICATIONS 13
118	116	4	2	6	2		31	AUTO CONSOMMATION 14
3 800	7 482	8 595	11 213	7 906	4 704	15 147	4 914	VENTES INTERIEURES 15
								CARBURANT DIESEL
173 549	173 877	200 890	218 802	221 278	212 753	187 266	180 184	PRODUCTION 1
-14 527	-20 377	-21 915	- 585	-35 271	-19 728	-15 458	-15 551	ECHANGES INTER-PRODUITS 2
159 022	153 500	178 975	218 217	186 007	193 025	171 808	164 633	PRODUCTION NETTE 3
12 139	1 728	1 959	1 638	1 303	2 181	2 008	5 274	RETOUR POUR ALIMENT. 4
	6 000	6 000	6 000				5 000	IMPORTATIONS 5
50 391	8 444	25 105	94 642	67 258	27 286	28 691	2 407	EXPORTATIONS 6
54 471	70 895	66 714	71 439	73 238	46 397	49 947	38 141	ENTREES INTER-PROVINCES 7
13 996	14 553	20 936	11 385	21 688	5 117	7 343	17 275	SORTIES INTER-PROVINCES 8
294 303	319 203	349 079	333 359	308 688	340 234	342 750	333 377	INVENTAIRE DE FERMETURE 9
54 009	58 393	49 228	66 666	57 132	39 229	64 459	55 592	ARRIV. SOC. NON-DECLAR. 10
50 952	60 352	58 121	67 740	66 527	51 298	54 860	65 454	ARRIV. DES SOC. DECLAR. 11
								EXPED. AUX SOC. DECLAR. 12
8 245	-1 034	4 047	-1 103	19 674	-18 354	136	13 372	PERTES & RECTIFICATIONS 13
1 778	1 542	160	143	396	436	327	1 182	AUTO CONSOMMATION 14
183 800	178 303	160 713	203 597	164 202	179 141	190 333	167 432	VENTES INTERIEURES 15
								MAZOUT LEGER (NOS 2 & 3)
2 503	-2 924	861	554	2 166	- 627	3 175	648	PRODUCTION 1
27 165	35 658	55 901	30 109	57 902	48 337	32 005	37 223	ECHANGES INTER-PRODUITS 2
29 668	32 734	56 762	30 663	60 068	47 710	35 180	37 871	PRODUCTION NETTE 3
								RETOUR POUR ALIMENT. 4
2 046	1 473	1 401		1 007		1 254		IMPORTATIONS 5
2 466	1 786	1 738	54		398	1 456		EXPORTATIONS 6
7 160	4 634	5 246	2 213	8 740	4 916	1 004	64	ENTREES INTER-PROVINCES 7
								SORTIES INTER-PROVINCES 8
7 000	2 120	21 089	947	5 314	6 093	11 563	4 977	INVENTAIRE DE FERMETURE 9
3 670	7 576	4 709	2 973	5 108	2 370	6 215	2 475	ARRIV. SOC. NON-DECLAR. 10
2 335	5 503	3 451	3 947	4 244	4 827	7 860	3 295	ARRIV. DES SOC. DECLAR. 11
								EXPED. AUX SOC. DECLAR. 12
1 889	298	560	321	-87	-51	242	279	PERTES & RECTIFICATIONS 13
11	18	2	3	3	4	15	12	AUTO CONSOMMATION 14
19 857	35 050	33 586	47 342	48 916	40 003	27 006	36 518	VENTES INTERIEURES 15
								MAZOUT LOURD (NOS 4, 5 & 6)
61 921	61 013	67 083	70 436	76 155	54 009	53 715	47 860	PRODUCTION 1
-9	-29	- 169	118	- 253	- 159	- 110	- 111	ECHANGES INTER-PRODUITS 2
61 912	60 984	66 914	70 554	75 902	53 850	53 605	47 749	PRODUCTION NETTE 3
		6 000	6 000	6 000	6 359	13 000	12 072	RETOUR POUR ALIMENT. 4
								IMPORTATIONS 5
								EXPORTATIONS 6
1 212	349	423		66	21	22	7 084	ENTREES INTER-PROVINCES 7
				2 000			36	SORTIES INTER-PROVINCES 8
59 233	56 171	59 492	41 885	49 947	48 490	50 758	77 393	INVENTAIRE DE FERMETURE 9
1 600	4 709	5 832	3 725	10 326	7 662	1 862	13 346	ARRIV. SOC. NON-DECLAR. 10
1 260	5 655	7 501	7 647	6 826	5 607	1 689	19 110	ARRIV. DES SOC. DECLAR. 11
								EXPED. AUX SOC. DECLAR. 12
- 528	309	- 384	-1 011	-2 202	- 269	-2 856	- 323	PERTES & RECTIFICATIONS 13
1 049	200	643	793	795	758	393	226	AUTO CONSOMMATION 14
67 886	62 940	68 088	90 457	76 813	63 253	66 988	54 858	VENTES INTERIEURES 15

CUBIC METRES	CUM. 1986		CUM. 1987		BRITISH COLUMBIA, MARCH 1987		1986	1986	1986	1986	1986
	CUM. 1986	CUM. 1987	ANN. 1986	AVR. 1986	MAY 1986	JUNE 1986	JULY 1986	AUG. 1986			
ASPHALT											
1 PRODUCTION	28 075	24 146	183 236	17 804	31 368	25 778	27 264	14 883			
2 INTERPRODUCT TRANSFERS	-7 004	35	-7 341								
5 IMPORTS		1									
6 EXPORTS											
7 INTERPROVINCIAL -IN-	3 625	4 823	86 449	2 958	3 292	7 122	10 841	22 590			
8 INTERPROVINCIAL -OUT-	103	3 045	22 857	186	70	4 907	4 061	7 656			
9 CLOSING INVENTORY	38 797	50 583	33 883	38 018	41 379	34 640	37 626	29 228			
10 REC. FROM NON-REP. COS.											
11 REC. FROM REP. COS.	37	108	23 064	3 160			7 806	8 320			
12 TO REPORTING COS.	1 122	374	22 420	3 560	2 229	4 117	3 322	7 147			
13 LOSSES & ADJUSTMENTS	-6 976	105	-7 029	6	- 426	121	1 478	- 552			
14 OWN CONSUMPTION	124		419	112							
15 DOMESTIC SALES	21 614	8 889	242 909	20 837	29 426	30 494	34 064	39 940			
COKE											
1 PRODUCTION	10 584	10 463	43 201	3 452	3 297	3 704	3 832	3 850			
2 INTERPRODUCT TRANSFERS											
5 IMPORTS	36 000	36 000	114 000	12 000	12 000	12 000	7 000	7 000			
6 EXPORTS											
7 INTERPROVINCIAL -IN-											
8 INTERPROVINCIAL -OUT-											
9 CLOSING INVENTORY			- 162								
10 REC. FROM NON-REP. COS.											
11 REC. FROM REP. COS.											
12 TO REPORTING COS.											
13 LOSSES & ADJUSTMENTS											
14 OWN CONSUMPTION	10 584	10 463	43 201	3 452	3 297	3 704	3 832	3 850			
15 DOMESTIC SALES	36 000	35 838	114 162	12 000	12 000	12 000	7 000	7 000			
LUBE OILS & GREASES											
1 PRODUCTION	4 458	3 161	13 719	974	1 298	2 225	- 226	1 998			
2 INTERPRODUCT TRANSFERS	129	127	237	38	47	-85	116	24			
4 TRANSFERS TO REF. FEED.	233	40	612	-1	-1	71	73	233			
5 IMPORTS	2 917	3 921	13 866	975	409	1 203	2 029	1 571			
6 EXPORTS	125	197	775		141	128	7	79			
7 INTERPROVINCIAL -IN-	18 162	18 557	69 900	5 731	4 054	5 730	6 371	6 205			
8 INTERPROVINCIAL -OUT-	166	357	1 351	120	72	133	57	346			
9 CLOSING INVENTORY	21 972	19 673	19 745	20 975	21 025	21 004	19 195	20 967			
10 REC. FROM NON-REP. COS.	201	524	2 096	180	261	385	89	289			
11 REC. FROM REP. COS.	242	214	911	77	49	244	141	-19			
12 TO REPORTING COS.	300	192	1 207	52	148	97	63	44			
13 LOSSES & ADJUSTMENTS	1 082	1 103	4 460	838	-1 721	644	768	273			
14 OWN CONSUMPTION	28	40	129	15	9	8	17	9			
15 DOMESTIC SALES	22 678	24 647	92 925	7 948	7 420	8 642	9 344	7 316			
STILL GAS											
1 PRODUCTION	81 898	101 449	349 995	24 361	31 401	30 508	30 271	28 358			
2 INTERPRODUCT TRANSFERS											
9 CLOSING INVENTORY											
11 REC. FROM REP. COS.											
12 TO REPORTING COS.											
13 LOSSES & ADJUSTMENTS											
14 OWN CONSUMPTION	81 898	101 449	349 995	24 361	31 401	30 508	30 271	28 358			
15 DOMESTIC SALES											
OTHER PRODUCTS											
1 PRODUCTION	- 127 856	- 209 337	- 575 285	-52 907	-56 158	-41 525	-51 552	-46 601			
2 INTERPRODUCT TRANSFERS	14 261	53 253	107 516	2 766	1 559	305	6 902	12 627			
4 TRANSFERS TO REF. FEED.	80 920	110 953	323 771	18 979	18 682	18 393	17 625	39 269			
5 IMPORTS	6 858	2 720	11 270	122	228	3 160	251	32			
6 EXPORTS			28 993	11 748							
7 INTERPROVINCIAL -IN-	223 032	266 270	884 909	62 004	48 056	54 057	58 887	83 275			
8 INTERPROVINCIAL -OUT-	8 803	1 618	25 674	1 258	-1 200	1 720		3 992			
9 CLOSING INVENTORY	189 219	125 630	162 002	182 126	154 225	153 379	145 913	137 037			
10 REC. FROM NON-REP. COS.	3 009	14 182	15 360	28		14	6	75			
11 REC. FROM REP. COS.	11 445	4 105	33 661	3 457	1 160	4 474	1 752	4 871			
12 TO REPORTING COS.	22 574		40 919					18 350			
13 LOSSES & ADJUSTMENTS	2 770	6 016	5 986	-10 388	4 088	-22	4 834	484			
14 OWN CONSUMPTION	- 270		12	6	215	43	18				
15 DOMESTIC SALES	2 443	48 928	65 483	989	981	1 162	1 236	1 089			

TABEAU 1. APPROVISIONNEMENT ET UTILISATION, PRODUITS PETROLIERS, COLOMBIE-BRITANNIQUE, MARS 1987
 SEP. 1986 OCT. 1986 NOV. 1986 DEC. 1986 JAN. 1987 FEB. 1987 MAR. 1987 MAR. 1986

METRES CUBES

SEP. 1986	OCT. 1986	NOV. 1986	DEC. 1986	JAN. 1987	FEB. 1987	MARS 1987	MARS 1986	
15 052	9 351	8 573	5 088	5 017	5 074	14 055	11 998	ASPHALTE
			- 337	-11	-90	136		PRODUCTION
								ECHANGES INTER-PRODUITS
					1			IMPORATIONS
12 287	21 313	2 111	310	98	3 061	1 664	2 110	EXPORTATIONS
4 476	1 242	156			3 045		99	ENTREES INTER-PROVINCES
								SORTIES INTER-PROVINCES
21 046	25 222	32 146	33 883	37 583	39 137	50 583	38 797	INVENTAIRE DE FERMETURE
								ARRIV. SOC. NON-DECLAR.
2 788	53	953	-53	41		67	37	ARRIV. DES SOC. DECLAR.
	658	265		41		333	1 122	EXPED. AUX SOC. DECLAR.
- 202	- 159	- 126	- 193	103	1			PERTES & RECTIFICATIONS
	183						45	AUTO CONSOMMATION
34 035	24 617	4 418	3 464	1 301	3 446	4 142	12 196	VENTES INTERIEURES
								COKE
3 370	1 913	3 688	5 511	3 783	3 227	3 453	3 370	PRODUCTION
								ECHANGES INTER-PRGDUITS
7 000	7 000	7 000	7 000	12 000	12 000	12 000	12 000	IMPORATIONS
								EXPORTATIONS
								ENTREES INTER-PROVINCES
								SORTIES INTER-PROVINCES
			- 162					INVENTAIRE DE FERMETURE
								ARRIV. SOC. NON-DECLAR.
								ARRIV. DES SOC. DECLAR.
								EXPED. AUX SOC. DECLAR.
								PERTES & RECTIFICATIONS
3 370	1 913	3 688	5 511	3 783	3 227	3 453	3 370	AUTO CONSOMMATION
7 000	7 000	7 000	7 162	11 838	12 000	12 000	12 000	VENTES INTERIEURES
								HUILES & GRAISES LUBRIF.
475	1 463	12	1 042	1 803	800	558	1 590	PRODUCTION
-3	-26	-4	1	33	66	28	24	ECHANGES INTER-PRODUITS
				39	1		139	RETOUR POUR ALIMENT.
4				1 084	1 326	1 511	817	IMPORATIONS
1 073	1 133	1 159	1 397	1 084	1 326	1 511	817	EXPORTATIONS
81	112	70	32	14	58	125	43	ENTREES INTER-PROVINCES
2 584	8 002	5 467	6 590	7 926	3 796	6 835	5 589	SORTIES INTER-PROVINCES
157	66	100	134	97	108	152	48	INVENTAIRE DE FERMETURE
								ARRIV. SOC. NON-DECLAR.
18 172	19 807	19 471	19 745	19 845	20 089	19 673	21 972	ARRIV. DES SOC. DECLAR.
45	147	116	383	155	206	163	72	EXPED. AUX SOC. DECLAR.
	111		66	46	87	81	78	PERTES & RECTIFICATIONS
80	93	152	178	24	39	129	48	AUTO CONSOMMATION
								VENTES INTERIEURES
245	923	505	903	3 010	-2 485	578	- 419	GAZ DE DISTILLATION
10	13	14	6	17	15	8	10	PRODUCTION
								ECHANGES INTER-PRODUITS
7 392	7 988	6 245	7 952	7 746	8 301	8 600	7 216	RETOUR POUR ALIMENT.
								IMPORATIONS
								EXPORTATIONS
								ENTREES INTER-PROVINCES
								SORTIES INTER-PROVINCES
								INVENTAIRE DE FERMETURE
								ARRIV. SOC. NON-DECLAR.
								ARRIV. DES SOC. DECLAR.
								EXPED. AUX SOC. DECLAR.
								PERTES & RECTIFICATIONS
								AUTO CONSOMMATION
								VENTES INTERIEURES
31 478	27 896	30 752	33 072	34 583	32 867	33 999	27 350	PRODUCTION
								ECHANGES INTER-PRODUITS
								INVENTAIRE DE FERMETURE
								ARRIV. DES SOC. DECLAR.
								EXPED. AUX SOC. DECLAR.
								PERTES & RECTIFICATIONS
31 478	27 896	30 752	33 072	34 583	32 867	33 999	27 350	AUTO CONSOMMATION
								VENTES INTERIEURES
								AUTRES PRODUITS
-70 802	-19 400	-48 268	-60 416	-82 467	-56 245	-70 625	-60 938	PRODUCTION
13 255	19 379	13 498	22 964	24 679	9 069	19 505	7 423	ECHANGES INTER-PRODUITS
								RETOUR POUR ALIMENT.
19 741	26 005	34 899	49 258	44 846	34 700	31 407	22 087	IMPORATIONS
197	235	136	51	114	2 436	170	172	EXPORTATIONS
	17 245							ENTREES INTER-PROVINCES
70 609	93 258	84 887	106 844	83 711	93 742	88 817	70 221	SORTIES INTER-PROVINCES
1 960	6 367	2 774		1 618			4 658	INVENTAIRE DE FERMETURE
								ARRIV. SOC. NON-DECLAR.
122 412	144 539	146 712	162 002	128 337	135 511	125 630	189 219	ARRIV. DES SOC. DECLAR.
26	1 010	1 693	9 499	1 570	1 026	11 586	7	EXPED. AUX SOC. DECLAR.
850	2 136	724	2 792	901	2 078	1 126	1 220	PERTES & RECTIFICATIONS
	-5							AUTO CONSOMMATION
5 805	1 805	-3 335	-55	-3 164	-4 879	14 059	-4 600	VENTES INTERIEURES
							22	
1 484	22 004	19 199	17 241	18 573	19 111	14 994	569	

TABLE 1. SUPPLY AND DISPOSITION OF PETROLEUM PRODUCTS, YUKON, MARCH 1987

CUBIC METRES	CUM. 1986	CUM. 1987	YEAR 1986	APR. 1986	MAY 1986	JUNE 1986	JULY 1986	AUG. 1986
	CUM. 1986	CUM. 1987	ANN. 1986	AVR. 1986	MAI 1986	JUIN 1986	JUI. 1986	ADUT 1986
1 DOMESTIC CRUDE AND EQUIVALENT RECEIVED								
A WESTERN CANADA								
B EASTERN CANADA								
2 TOTAL IMPDRTS OF CRUDE AND EQUIV.								
A ALGERIA								
B IRAN								
C IRAQ								
D KUWAIT								
E LIBYA								
F MEXICO								
G NIGERIA								
H NORWAY								
I SAUDI ARABIA								
J UNITED ARAB EMIRATES								
K UNITED KINGDOM								
L UNITED STATES								
M VENEZUELA								
N OTHERS								
3 TOTAL CRUDE AND EQUIV. RECEIVED BY REFS (1+2)								
A BY PIPELINE								
B BY OTHER MEANS								
4 OPENING INVENTORY CRUDE								
5 CLOSING INVENTORY CRUDE								
6 LOSSES & ADJUSTMENTS								
7 CRUDE & EQUIV. CHARGED								
A CONVENTIONAL CRUDE LIGHT								
B CONVENTIONAL CRUDE HEAVY								
C SYNTHETIC CRUDE OIL								
D CRUDE BITUMEN								
E CONDENSATE & PENTANES								
8 OTHER MATERIALS CHARGED								
A CRUDE TDPS								
B CRUDE BOTTOMS								
C LPG'S								
D LUBES FOR REPROCESSING								
E OTHER FEEDSTOCKS								
9 TOTAL FEED CHARGED (7+8)								
10 REFINERY LOSSES								
TOTAL, ALL PRODUCTS								
1 REFINERY PRODUCTION								
4 TRANSFERS TO REFINERY FEEDSTOCKS								
5 IMPORTS								
6 EXPORTS		2 380	3 457					2 441
7 INTERPROVINCIAL -IN-	18 183	41 062	165 423	10 406	7 973	23 681	16 596	14 792
8 INTERPROVINCIAL -OUT-	2 708	4 880	22 574	905	657	1 403	2 897	1 105
9 CLOSING INVENTORY	24 427	21 623	19 692	21 657	17 261	26 796	13 680	6 420
10 REC. FROM NON-REP. COS.								
11 REC. FROM REP. COS.	9 527	27 482	80 980	1 359		15 441	7 622	7 677
12 DEL. TO REPORTING CO'S	4 540	29 438	83 581	4 272	2 373	14 116	7 718	7 654
13 LOSSES & ADJUSTMENTS	-2 211	-2 555	-8 177	-1 358	-1 891	-1 502	6 123	75
14 OWN CONSUMPTION	64	213	637	52	45	74	76	70
15 DOMESTIC SALES	29 490	32 257	155 947	10 664	11 185	15 496	20 520	18 384

TABLEAU 1. APPROVISIONNEMENT ET UTILISATION, PRODUITS PETROLIERS, YUKON, MARS 1987
 SEP. 1986 OCT. 1986 NOV. 1986 DEC. 1986 JAN. 1987 FEB. 1987 MAR. 1987 MAR. 1986
 SEP. 1986 OCT. 1986 NOV. 1986 DEC. 1986 JAN. 1987 FEV. 1987 MARS 1987 MARS 1986

METRES CUBES

SEP. 1986	OCT. 1986	NOV. 1986	DEC. 1986	JAN. 1987	FEV. 1987	MARS 1987	MARS 1986	
								ARRIVAGES DE PETROLE BRUT & EQUIV. DOMESTIQUE DE L'OUEST DU CANADA DE L'EST DU CANADA
								TOTAL DES IMPORTATIONS DE BRUT ET D'EQUIVALENTE
								ALGERIE
								IRAN
								IRAQ
								KOWEIT
								LYBIE
								MEXIQUE
								NIGERIA
								NORVEGE
								ARABIE SAOUDITE
								EMIRATES ARABES UNIS
								ROYAUME-UNI
								ETATS UNIS
								VENEZUELA
								AUTRES
								TOTAL ARRIV. DE BRUT ET EQUIV. AUX RAFFS. (1+2)
								PAR PIPE-LINE
								PAR D'AUTRES MOYENS
								STOCKS DE BRUT - DEBUT
								STOCKS DE BRUT - FIN
								PERTES ET RECTIFICATIONS
								BRUT & EQUIV. INTRODUIT
								BRUT CONVENTIONNEL LEGER
								BRUT CONVENTIONNEL LDURD
								PETROLE BRUT SYNTHETIQUE
								PETROLE BITUMINEUX LDURD
								CONDENSATS ET PENTANES
								AUTRES MAT. UTILISEES
								PRODUITS DE DECANTATION
								RESIDUS DE BRUT
								ESL
								LUBRIFIANTS RECYCLABLES
								AUTRES CHARGES D'ALIMEN.
								TOTAL ALIMENTATION(7+8)
								PERTES EN RAFFINERIE
								TOTAL, TOUS LES PRODUITS
								PROD. DES RAFFINERIES
								RETDUR POUR ALIMENTATION DES RAFFINERIES
								IMPORTATIONS
								EXPORTATIONS
								ENTREES INTER-PROVINCES
								SORTIES INTER-PROVINCES
								INVENTAIRE DE FERMETURE
								ARRIV. SOC. NON-DECLAR.
								ARRIV. DES SOC. DECLAR.
								EXPED. AUX SOC. DECLAR.
								PERTES & RECTIFICATIONS
								AUTO CONSOMMATION
								VENTES INTERIEURES
17 573	17 721	22 718	1 016	939	1 430	11	5 203	
4 918	4 034	3 217	15 780	19 563	9 783	11 716	1 309	
			730	211	198	4 471		
7 677	9 768	16 258	19 692	26 291	25 919	21 623	24 427	
11 471	9 403	10 864	7 616	11 748	9 095	6 639		
11 266	11 561	12 307	7 774	13 341	9 240	6 857	291	
-4 926	-2 657	1 183	-1 013	- 184	-1 583	- 788	-1 200	
82	68	54	52	46	59	108	48	
16 447	12 027	10 331	11 403	10 359	9 906	11 992	10 632	

TABLE 1. SUPPLY AND DISPOSITION OF PETROLEUM PRODUCTS, YUKON, MARCH 1987

CUBIC METRES	CUM. 1986	CUM. 1987	YEAR 1986	APR. 1986	MAY 1986	JUNE 1986	JULY 1986	AUG. 1986
	CUM. 1986	CUM. 1987	ANN. 1986	AVR. 1986	MAI 1986	JUIN 1986	JUI. 1986	AOUT 1986
PROPANE & PROPANE MIXES								
1 PRODUCTION								
2 INTERPRODUCT TRANSFERS								
A. OF WHICH TO PETROCHEMS								
3 NET PRODUCTION								
4 TRANSFERS TO REF. FEED.								
5 IMPORTS								
6 EXPORTS								
7 INTERPROVINCIAL -IN-								
8 INTERPROVINCIAL -DUT-								
9 CLOSING INVENTORY								
10 REC. FROM NON-REP. COS.								
11 REC. FROM REP. COS.								
12 TO REPORTING COS.								
13 LOSSES & ADJUSTMENTS								
14 OWN CONSUMPTION								
15 DOMESTIC SALES								
16 TOTAL EXPORT(N.E.B.145)	36	30	319		17	51	41	33
BUTANE & BUTANE MIXES								
1 PRODUCTION								
2 INTERPRODUCT TRANSFERS								
A. OF WHICH TO PETROCHEMS								
3 NET PRODUCTION								
4 TRANSFERS TO REF. FEED.								
5 IMPORTS								
6 EXPORTS								
7 INTERPROVINCIAL -IN-								
8 INTERPROVINCIAL -DUT-								
9 CLOSING INVENTORY								
10 REC. FROM NON-REP. COS.								
11 REC. FROM REP. COS.								
12 TO REPORTING COS.								
13 LOSSES & ADJUSTMENTS								
14 OWN CONSUMPTION								
15 DOMESTIC SALES								
16 TOTAL EXPORT(N.E.B.145)								
PETRO-CHEM FEEDSTOCKS								
1 PRODUCTION								
2 INTERPRODUCT TRANSFERS								
A. OF WHICH ENERGY BACKFLOWS								
3 NET PRODUCTION								
4 TRANSFERS TO REF. FEED.								
5 IMPORTS								
6 EXPORTS								
7 INTERPROVINCIAL -IN-								
8 INTERPROVINCIAL -OUT-								
9 CLOSING INVENTORY								
10 REC. FROM NON-REP. COS.								
11 REC. FROM REP. COS.								
12 TO REPORTING COS.								
13 LOSSES & ADJUSTMENTS								
14 OWN CONSUMPTION								
15 DOMESTIC SALES								
NAPHTHA SPECIALTIES								
1 PRODUCTION								
2 INTERPRODUCT TRANSFERS								
3 NET PRODUCTION								
4 TRANSFERS TO REF. FEED.								
5 IMPORTS								
6 EXPORTS								
7 INTERPROVINCIAL -IN-	17	20	89	9	7	9	12	12
8 INTERPROVINCIAL -DUT-								
9 CLOSING INVENTORY	9	7	6	10	9	7	8	6
10 REC. FROM NON-REP. COS.								
11 REC. FROM REP. COS.								
12 TO REPORTING COS.	4	11	43	4	3	6	6	11
13 LOSSES & ADJUSTMENTS	2	2	8	1		1	1	-1
14 OWN CONSUMPTION								
15 DOMESTIC SALES	2	2	22	2	2	4	4	2

TABLEAU 1. APPROVISIONNEMENT ET UTILISATION, PRODUITS PETROLIERS, YUKON, MARS 1987
 SEP. 1986 OCT. 1986 NOV. 1986 DEC. 1986 JAN. 1987 FEB. 1987 MAR. 1987 MAR. 1986
 SEP. 1986 OCT. 1986 NOV. 1986 DEC. 1986 JAN. 1987 FEV. 1987 MARS 1987 MARS 1986

METRES CUBES

SEP. 1986	OCT. 1986	NOV. 1986	DEC. 1986	JAN. 1987	FEV. 1987	MARS 1987	MARS 1986	
								PRODPANE & MEL DE PROPANE
								PRODUCTION 1
								ECHANGES INTER-PRODUITS 2
								PORTION POUR PETROCHIM. A. 3
								PRODUCTION NETTE 3
								RETOUR POUR ALIMENT. 4
								IMPORTATIONS 5
								EXPORTATIONS 6
								ENTREES INTER-PROVINCES 7
								SORTIES INTER-PROVINCES 8
								INVENTAIRE DE FERMETURE 9
								ARRIV. SOC. NON-DECLAR. 10
								ARRIV. DES SOC. DECLAR. 11
								EXPED. AUX SOC. DECLAR. 12
								PERTES & RECTIFICATIONS 13
								AUTO CONSOMMATION 14
								VENTES INTERIEURES 15
30	31	34	46	14	16R			TOTAL EXPORT(O.N.E.145) 16
								BUTANE ET MEL DE BUTANE
								PRODUCTION 1
								ECHANGES INTER-PRODUITS 2
								PORTION POUR PETROCHIM. A. 3
								PRODUCTION NETTE 3
								RETOUR POUR ALIMENT. 4
								IMPORTATIONS 5
								EXPORTATIONS 6
								ENTREES INTER-PROVINCES 7
								SORTIES INTER-PROVINCES 8
								INVENTAIRE DE FERMETURE 9
								ARRIV. SOC. NON-DECLAR. 10
								ARRIV. DES SOC. DECLAR. 11
								EXPED. AUX SOC. DECLAR. 12
								PERTES & RECTIFICATIONS 13
								AUTO CONSOMMATION 14
								VENTES INTERIEURES 15
								TOTAL EXPORT(O.N.E.145) 16
								CHARGES PETROCHIMIQUES
								PRODUCTION 1
								ECHANGES INTER-PRODUITS 2
								DONT LE RENVOI DES PRODUITS ENERGETIQUES A. 3
								PRODUCTION NETTE 3
								RETOUR POUR ALIMENT. 4
								IMPORTATIONS 5
								EXPORTATIONS 6
								ENTREES INTER-PROVINCES 7
								SORTIES INTER-PROVINCES 8
								INVENTAIRE DE FERMETURE 9
								ARRIV. SOC. NON-DECLAR. 10
								ARRIV. DES SOC. DECLAR. 11
								EXPED. AUX SOC. DECLAR. 12
								PERTES & RECTIFICATIONS 13
								AUTO CONSOMMATION 14
								VENTES INTERIEURES 15
								PROD SPECIAUX BASE/NAPH
								PRODUCTION 1
								ECHANGES INTER-PRODUITS 2
								PRODUCTION NETTE 3
								RETOUR POUR ALIMENT. 4
								IMPORTATIONS 5
								EXPORTATIONS 6
								ENTREES INTER-PROVINCES 7
								SORTIES INTER-PROVINCES 8
								INVENTAIRE DE FERMETURE 9
								ARRIV. SOC. NON-DECLAR. 10
								ARRIV. DES SOC. DECLAR. 11
								EXPED. AUX SOC. DECLAR. 12
								PERTES & RECTIFICATIONS 13
								AUTO CONSOMMATION 14
2	5	6	10	4	11	5	6	VENTES INTERIEURES 15
4	5	6	6	5	6	7	9	INVENTAIRE DE FERMETURE 9
	1	2	6	3	7	1	1	ARRIV. SOC. NON-DECLAR. 10
			2	1	1			ARRIV. DES SOC. DECLAR. 11
2			2	1	1		1	EXPED. AUX SOC. DECLAR. 12
								PERTES & RECTIFICATIONS 13
								AUTO CONSOMMATION 14
2	2	2	2	1	2	3	4	VENTES INTERIEURES 15

CUBIC METRES	YUKON, MARCH 1987							
	CUM. 1986	CUM. 1987	YEAR 1986	APR. 1986	MAY 1986	JUNE 1986	JULY 1986	AUG. 1986
	CUM. 1986	CUM. 1987	ANN. 1986	AVR. 1986	MAY 1986	JUN 1986	JUL. 1986	AUG 1986
AVIATION GASOLINE								
1 PRODUCTION								
2 INTERPRODUCT TRANSFERS			-1 115	-1 005	-4		-99	
3 NET PRODUCTION			-1 115	-1 005	-4		-99	
4 TRANSFERS TO REF. FEED.								
5 IMPORTS								
6 EXPORTS		27	90					84
7 INTERPROVINCIAL -IN-	379	423	5 352	2 132	102	381	856	825
8 INTERPROVINCIAL -OUT-	3		699	3	2	21	15	26
9 CLOSING INVENTORY	305	569	518	1 186	1 000	832	948	1 219
10 REC. FROM NON-REP. COS.								
11 REC. FROM REP. COS.	62	417	2 118				841	623
12 TO REPORTING COS.	260	417	2 467		51	60	811	652
13 LOSSES & ADJUSTMENTS	-16	14	87	-1	69	10	-21	16
14 OWN CONSUMPTION								
15 DOMESTIC SALES	237	331	2 848	244	162	458	677	399
MOTOR GASOLINE								
1 PRODUCTION								
2 INTERPRODUCT TRANSFERS	5		1 048	1 000	20		8	5
3 NET PRODUCTION	5		1 048	1 000	20		8	5
4 TRANSFERS TO REF. FEED.								
5 IMPORTS								
6 EXPORTS		652	229					188
7 INTERPROVINCIAL -IN-	5 097	12 682	47 568	968	1 144	7 066	6 652	4 668
8 INTERPROVINCIAL -OUT-	84	1 898	2 080	-66	40	82	256	124
9 CLOSING INVENTORY	10 454	6 680	4 653	8 578	6 183	8 639	2 554	264
10 REC. FROM NON-REP. COS.								
11 REC. FROM REP. COS.	1 287	8 063	19 072			4 296	2 423	2 892
12 TO REPORTING COS.	169	8 541	19 303	1 075	34	3 665	2 567	2 704
13 LOSSES & ADJUSTMENTS	- 848	-1 516	- 271	- 395	- 974	- 685	3 429	35
14 OWN CONSUMPTION	8	23	91	8	6	10	5	9
15 DOMESTIC SALES	7 945	9 120	53 026	3 222	4 453	5 834	8 911	6 795
SALES BY GRADE:								
16 PREM. (LEADED/NON-LEADED)			12					4
17 REGULAR (NON-LEADED)	1 852	2 899	15 501	851	1 353	1 789	2 638	2 023
18 REGULAR (OTHER)	6 093	6 221	37 513	2 371	3 100	4 045	6 273	4 768
19 RETAIL SALES OF MOGAS	5 920	6 648	42 784	2 748	3 732	5 119	7 288	5 405
AV-TURBO FUEL KERO TYPE								
1 PRODUCTION								
2 INTERPRODUCT TRANSFERS		997	99				99	
3 NET PRODUCTION		997	99				99	
4 TRANSFERS TO REF. FEED.								
5 IMPORTS								
6 EXPORTS								
7 INTERPROVINCIAL -IN-								
8 INTERPROVINCIAL -OUT-		997	99				99	
9 CLOSING INVENTORY	21							
10 REC. FROM NON-REP. COS.								
11 REC. FROM REP. COS.		997						
12 TO REPORTING COS.		997						
13 LOSSES & ADJUSTMENTS	-12		9	21				
14 OWN CONSUMPTION								
15 DOMESTIC SALES								
AV-TURBO FUEL NAPH TYPE								
1 PRODUCTION								
2 INTERPRODUCT TRANSFERS		- 997	-14	-4	-10			
3 NET PRODUCTION		- 997	-14	-4	-10			
4 TRANSFERS TO REF. FEED.								
5 IMPORTS								
6 EXPORTS			45					45
7 INTERPROVINCIAL -IN-	85	1 630	2 861	1 402	26	169	646	137
8 INTERPROVINCIAL -OUT-	38	1	205	1	10	63	48	3
9 CLOSING INVENTORY	760	922	759	1 875	1 619	1 420	1 068	622
10 REC. FROM NON-REP. COS.								
11 REC. FROM REP. COS.	85	629	3 441	1 359			727	
12 TO REPORTING COS.	74	628	2 725	1 362			604	94
13 LOSSES & ADJUSTMENTS	26	5	98	1	25	-16	20	-5
14 OWN CONSUMPTION								
15 DOMESTIC SALES	448	468	3 629	278	237	381	1 050	446

TABLEAU 1. APPROVISIONNEMENT ET UTILISATION, PRODUITS PETROLIERS, YUKON, MARS 1987								
SEP. 1986	OCT. 1986	NOV. 1986	DEC. 1986	JAN. 1987	FEB. 1987	MAR. 1987	MAR. 1986	METRES CUBES
SEP. 1986	OCT. 1986	NOV. 1986	DEC. 1986	JAN. 1987	FEV. 1987	MARS 1987	MARS 1986	
								ESSENCE D'AVIATION
								PRODUCTION 1
-7								ECHANGES INTER-PRODUITS 2
-7								PRODUCTION NETTE 3
								RETOUR POUR ALIMENT. 4
								IMPORTATIONS 5
80	560	37	6	8	8	11		EXPORTATIONS 6
69	27	9	524		394	29	287	ENTREES INTER-PROVINCES 7
							1	SORTIES INTER-PROVINCES 8
871	1 226	1 150	518	433	704	589	305	INVENTAIRE DE FERMETURE 9
								ARRIV. SOC. NON-DECLAR. 10
29	523	32	8		388	29		ARRIV. DES SOC. DECLAR. 11
35	560	32			388	29	168	EXPED. AUX SOC. DECLAR. 12
								PERTES & RECTIFICATIONS 13
1	18	8	3	4	3	7	6	AUTO CONSOMMATION 14
								VENTES INTERIEURES 15
345	123	96	107	73	112	146	89	
								ESSENCE POUR MOTEURS
								PRODUCTION 1
10								ECHANGES INTER-PRODUITS 2
10								PRODUCTION NETTE 3
								RETOUR POUR ALIMENT. 4
								IMPORTATIONS 5
								EXPORTATIONS 6
3 278	5 914	7 515	5 266	4 784	2 947	4 951	2 388	ENTREES INTER-PROVINCES 7
711	510	318	41	42	610	1 824	36	SORTIES INTER-PROVINCES 8
			21	39	35			INVENTAIRE DE FERMETURE 9
401	1 548	3 253	4 653	6 148	6 305	6 680	10 454	ARRIV. SOC. NON-DECLAR. 10
								ARRIV. DES SOC. DECLAR. 11
1 374	3 189	1 867	1 744	2 211	2 775	3 077		EXPED. AUX SOC. DECLAR. 12
1 571	3 700	2 099	1 719	2 641	2 805	3 095	89	PERTES & RECTIFICATIONS 13
								AUTO CONSOMMATION 14
-2 841	- 379	1 980	407	- 320	- 557	- 639	- 523	VENTES INTERIEURES 15
21	8	10	6	5	9	9	5	
5 063	4 117	3 270	3 416	3 093	2 663	3 364	2 912	
								VENTES PAR CATEGORIE:
4	4			1	-1			SUPER AVEC/SANS PLOMB 16
1 582	1 310	1 071	1 032	973	829	1 097	708	ORDINAIRE SANS PLOMB 17
477	2 803	2 199	2 384	2 119	1 835	2 267	2 204	ORDINAIRE (AUTRE) 18
942	3 580	2 371	2 679	2 076	2 037	2 535	2 260	VENTES NETTES AU DETAIL 19
								CARBUREACTEUR-TYPE KERO
								PRODUCTION 1
							997	ECHANGES INTER-PRODUITS 2
							997	PRODUCTION NETTE 3
								RETOUR POUR ALIMENT. 4
								IMPORTATIONS 5
								EXPORTATIONS 6
							997	ENTREES INTER-PROVINCES 7
								SORTIES INTER-PROVINCES 8
							21	INVENTAIRE DE FERMETURE 9
								ARRIV. SOC. NON-DECLAR. 10
							997	ARRIV. DES SOC. DECLAR. 11
							997	EXPED. AUX SOC. DECLAR. 12
								PERTES & RECTIFICATIONS 13
							-12	AUTO CONSOMMATION 14
								VENTES INTERIEURES 15
								CARBUREACTEUR-TYPE NAPHT
								PRODUCTION 1
							- 997	ECHANGES INTER-PRODUITS 2
							- 997	PRODUCTION NETTE 3
								RETOUR POUR ALIMENT. 4
								IMPORTATIONS 5
								EXPORTATIONS 6
43			353		44	1 586	11	ENTREES INTER-PROVINCES 7
32		10				1	2	SORTIES INTER-PROVINCES 8
1 001	690	531	759	618	513	922	760	INVENTAIRE DE FERMETURE 9
								ARRIV. SOC. NON-DECLAR. 10
677			593		44	585		ARRIV. DES SOC. DECLAR. 11
			591		43	585		EXPED. AUX SOC. DECLAR. 12
								PERTES & RECTIFICATIONS 13
23	14	10			7	-2	22	AUTO CONSOMMATION 14
								VENTES INTERIEURES 15
286	297	139	127	141	143	181	210	

TABLEAU 1. APPROVISIONNEMENT ET UTILISATION, PRODUITS PETROLIERS, YUKON, MARS 1987								
SEP. 1986	OCT. 1986	NOV. 1986	DEC. 1986	JAN. 1987	FEB. 1987	MAR. 1987	MAR. 1986	METRES CUBES
SEP. 1986	OCT. 1986	NOV. 1986	DEC. 1986	JAN. 1987	FEV. 1987	MARS 1987	MARS 1986	
								MAZDOUT POUR POELES
- 894	-1 506	-1 453	-1 874	-1 464	-3 106	-1 812	- 369	PRODUCTION 1
- 894	-1 506	-1 453	-1 874	-1 464	-3 106	-1 812	- 369	ECHANGES INTER-PRODUITS 2
								PRODUCTION NETTE 3
			41	43	32			RETOUR POUR ALIMENT. 4
2 507	3 969	6 500	5 465	4 165	1 012	1 579	849	IMPORTATIONS 5
1 021	1 384	1 245		58		74	15	EXPORTATIONS 6
2 250	2 742	4 993	7 234	7 185	4 831	3 858	3 875	ENTREES INTER-PROVINCES 7
2 492	2 200	4 667	3 084	1 620	1 029	1 094		SORTIES INTER-PROVINCES 8
2 499	2 655	5 051	3 196	1 880	1 012	1 139		INVENTAIRE DE FERMETURE 9
								ARRIV. SOC. NON-DECLAR. 10
								ARRIV. DES SOC. DECLAR. 11
								EXPED. AUX SOC. DECLAR. 12
-44	- 682	- 286	- 961	-27	- 570	- 501	- 451	PERTES & RECTIFICATIONS 13
2	1	7	7	5	12	8	5	AUTO CONSOMMATION 14
510	813	1 446	2 151	2 411	803	1 114	1 585	VENTES INTERIEURES 15
								CARBURANT DIESEL
4 395	3 764	372	750	135	1 815	2 348	2 351	PRODUCTION 1
4 395	3 764	372	750	135	1 815	2 348	2 351	ECHANGES INTER-PRODUITS 2
								PRODUCTION NETTE 3
								RETOUR POUR ALIMENT. 4
								IMPORTATIONS 5
3 201	2 536	3 451	2 359	1 756	403	2 561	2 595	EXPORTATIONS 6
883	615	234	162	113	157	316	1 254	ENTREES INTER-PROVINCES 7
630	1 780	3 244	4 021	4 017	2 770	3 131	3 665	SORTIES INTER-PROVINCES 8
								INVENTAIRE DE FERMETURE 9
								ARRIV. SOC. NON-DECLAR. 10
								ARRIV. DES SOC. DECLAR. 11
								EXPED. AUX SOC. DECLAR. 12
	17	-14	4	74	44	66		PERTES & RECTIFICATIONS 13
-25	24	- 501	-14	-2	- 156	25	18	AUTO CONSOMMATION 14
52	52	29	31	26	31	78	29	
6 331	4 442	2 611	2 149	1 684	3 389	4 063	3 591	VENTES INTERIEURES 15
								MAZDOUT LEGER (NOS 2 & 3)
-8 504	-2 258	1 081	1 124	1 329	1 291	- 536	-1 982	PRODUCTION 1
-2 504	-2 258	1 081	1 124	1 329	1 291	- 536	-1 982	ECHANGES INTER-PRODUITS 2
								PRODUCTION NETTE 3
			928	846	780			RETOUR POUR ALIMENT. 4
7 010	4 579	5 082	2 183	8 695	4 880	857	-10	IMPORTATIONS 5
2 187	1 489	1 401	21		5	1 258		EXPORTATIONS 6
2 305	1 597	2 881	2 286	7 622	10 563	6 241	5 120	ENTREES INTER-PROVINCES 7
6 899	3 491	4 298	2 187	7 917	4 859	857	-10	SORTIES INTER-PROVINCES 8
7 039	4 579	5 082	2 183	8 651	4 880	857		INVENTAIRE DE FERMETURE 9
								ARRIV. SOC. NON-DECLAR. 10
								ARRIV. DES SOC. DECLAR. 11
								EXPED. AUX SOC. DECLAR. 12
-2 050	-1 677	-33	- 435	156	- 316	318	- 265	PERTES & RECTIFICATIONS 13
7	7	8	8	10	7	13	9	AUTO CONSOMMATION 14
2 606	2 122	2 719	3 404	2 922	2 733	3 054	2 175	VENTES INTERIEURES 15
								MAZDOUT LOURD(NOS 4,5 & 6)
								PRODUCTION 1
								ECHANGES INTER-PRODUITS 2
								PRODUCTION NETTE 3
								RETOUR POUR ALIMENT. 4
								IMPORTATIONS 5
								EXPORTATIONS 6
								ENTREES INTER-PROVINCES 7
								SORTIES INTER-PROVINCES 8
								INVENTAIRE DE FERMETURE 9
								ARRIV. SOC. NON-DECLAR. 10
								ARRIV. DES SOC. DECLAR. 11
								EXPED. AUX SOC. DECLAR. 12
								PERTES & RECTIFICATIONS 13
								AUTO CONSOMMATION 14
								VENTES INTERIEURES 15

TABLEAU 1. APPROVISIONNEMENT ET UTILISATION, PRODUITS PETROLIERS, YUKON, MARS 1987
 SEP. 1986 OCT. 1986 NOV. 1986 DEC. 1986 JAN. 1987 FEB. 1987 MAR. 1987 MAR. 1986
 SEP. 1986 OCT. 1986 NOV. 1986 DEC. 1986 JAN. 1987 FEV. 1987 MARS 1987 MARS 1986

METRES CUBES

SEP. 1986	OCT. 1986	NOV. 1986	DEC. 1986	JAN. 1987	FEV. 1987	MARS 1987	MARS 1986	
								ASPHALTE
								PRODUCTION 1
								ECHANGES INTER-PRODUITS 2
								IMPORTATIONS 5
								EXPORTATIONS 6
1 206								ENTREES INTER-PROVINCES 7
								SORTIES INTER-PROVINCES 8
								INVENTAIRE DE FERMETURE 9
								ARRIV. SOC. NON-DECLAR. 10
								ARRIV. DES SOC. DECLAR. 11
								EXPED. AUX SOC. OECLAR. 12
								PERTES & RECTIFICATIONS 13
								AUTO CONSOMMATION 14
1 206								VENTES INTERIEURES 15
								COKE
								PRODUCTION 1
								ECHANGES INTER-PRODUITS 2
								IMPORTATIONS 5
								EXPORTATIONS 6
								ENTREES INTER-PROVINCES 7
								SORTIES INTER-PROVINCES 8
								INVENTAIRE DE FERMETURE 9
								ARRIV. SOC. NON-OECLAR. 10
								ARRIV. DES SOC. DECLAR. 11
								EXPED. AUX SOC. OECLAR. 12
								PERTES & RECTIFICATIONS 13
								AUTO CONSOMMATION 14
								VENTES INTERIEURES 15
								HUILES & GRAISES LUBRIF.
								PRODUCTION 1
								ECHANGES INTER-PRODUITS 2
								RETOUR POUR ALIMENT. 4
								IMPORTATIONS 5
								EXPORTATIONS 6
246	158	127	144	159	92	148	77	ENTREES INTER-PROVINCES 7
15	9		2	1	1	1	1	SORTIES INTER-PROVINCES 8
								INVENTAIRE DE FERMETURE 9
215	180	200	235	263	227	215	218	ARRIV. SOC. NON-DECLAR. 10
								ARRIV. DES SOC. DECLAR. 11
								EXPED. AUX SOC. DECLAR. 12
122	49	55	75	92	61	88	13	PERTES & RECTIFICATIONS 13
								AUTO CONSOMMATION 14
8	25	5	-15	4	5	4	4	VENTES INTERIEURES 15
								GAZ DE DISTILLATION
98	110	47	47	34	51	67	66	PRODUCTION 1
								ECHANGES INTER-PRODUITS 2
								INVENTAIRE DE FERMETURE 9
								ARRIV. DES SOC. DECLAR. 11
								EXPED. AUX SOC. DECLAR. 12
								PERTES & RECTIFICATIONS 13
								AUTO CONSOMMATION 14
								VENTES INTERIEURES 15
								AUTRES PRODUITS
								PRODUCTION 1
								ECHANGES INTER-PRODUITS 2
								RETOUR PDUR ALIMENT. 4
								IMPORATIONS 5
								EXPORTATIONS 6
								ENTREES INTER-PROVINCES 7
								SORTIES INTER-PROVINCES 8
								INVENTAIRE DE FERMETURE 9
								ARRIV. SOC. NON-OECLAR. 10
								ARRIV. DES SOC. OECLAR. 11
								EXPED. AUX SOC. OECLAR. 12
								PERTES & RECTIFICATIONS 13
								AUTO CONSOMMATION 14
								VENTES INTERIEURES 15

TABLE 1. SUPPLY AND DISPOSITION OF PETROLEUM PRODUCTS, SASKATCHEWAN-N.W.T., MARCH 1987

CUBIC METRES	CUM. 1986	CUM. 1987	YEAR 1986	APR. 1986	MAY 1986	JUNE 1986	JULY 1986	AUG. 1986
	CUM. 1986	CUM. 1987	ANN. 1986	AVR. 1986	MAI 1986	JUIN 1986	JUL. 1986	AOUT 1986
1 DOMESTIC CRUDE AND EQUIVALENT RECEIVED	440 825	479 555	2 287 787	95 609	266 755	239 357	272 938	263 774
A WESTERN CANADA	440 825	479 555	2 287 787	95 609	266 755	239 357	272 938	263 774
B EASTERN CANADA								
2 TOTAL IMPORTS OF CRUDE AND EQUIV.								
A ALGERIA								
B IRAN								
C IRAQ								
D KUWAIT								
E LIBYA								
F MEXICO								
G NIGERIA								
H NORWAY								
I SAUDI ARABIA								
J UNITED ARAB EMIRATES								
K UNITED KINGDOM								
L UNITED STATES								
M VENEZUELA								
N OTHERS								
3 TOTAL CRUDE AND EQUIV. RECEIVED BY REFS (1+2)	440 825	479 555	2 287 787	95 609	266 755	239 357	272 938	263 774
A BY PIPELINE	413 982	451 317	2 156 824	85 375	255 630	224 406	264 155	248 130
B BY OTHER MEANS	26 843	28 238	130 963	10 234	11 125	14 951	8 783	15 644
4 OPENING INVENTORY CRUDE	34 481	32 642	34 481	26 029	45 818	56 499	46 737	57 389
5 CLOSING INVENTORY CRUDE	26 029	31 524	32 642	45 818	56 499	46 737	57 389	50 331
6 LOSSES & ADJUSTMENTS	-1 941	1 467	-3 765	-2 359	54	813	61	- 429
7 CRUDE & EQUIV. CHARGED	451 218	479 206	2 293 391	78 179	256 020	248 306	262 225	271 261
A CONVENTIONAL CRUDE LIGHT	380 994	310 167	1 636 765	45 211	180 449	160 916	178 593	170 378
B CONVENTIONAL CRUDE HEAVY	29 893	60 913	340 181	23 164	34 397	48 239	54 866	66 126
C SYNTHETIC CRUDE OIL	11 191	97 988	276 350	7 749	35 784	35 870	28 537	34 757
D CRUDE BITUMEN								
E CONDENSATE & PENTANES	29 140	10 138	40 095	2 055	5 390	3 281	229	
8 OTHER MATERIALS CHARGED	1 273	1 787	21 353	1 078	1 493	1 226	1 973	10 447
A CRUDE TOPS			10 001				514	9 102
B CRUDE BOTTOMS								
C LPG'S	1 273	1 787	11 352	1 078	1 493	1 226	1 459	1 345
D LUBES FOR REPROCESSING								
E OTHER FEEDSTOCKS								
9 TOTAL FEED CHARGED (7+8)	452 491	480 993	2 314 744	79 257	257 513	249 532	264 198	281 708
10 REFINERY LOSSES	-17 684	-18 461	-87 103	871	-12 118	-9 762	-10 828	-9 499
TOTAL, ALL PRODUCTS								
1 REFINERY PRODUCTION	470 175	499 454	2 401 847	78 386	269 631	259 294	275 026	291 207
4 TRANSFERS TO REFINERY FEEDSTOCKS	1 273	1 787	21 353	1 078	1 493	1 226	1 973	10 447
5 IMPORTS	688	1 474	5 885	602	426	562	230	857
6 EXPORTS	49 664	74 917	251 733	23 389	22 762	23 424	17 606	26 581
7 INTERPROVINCIAL -IN-	612 017	543 140	2 562 018	160 354	186 012	253 596	250 027	271 463
8 INTERPROVINCIAL -OUT-	69 326	89 970	440 566	13 004	41 014	39 721	36 367	80 422
9 CLOSING INVENTORY	836 587	748 176	646 409	715 494	642 854	697 721	764 932	739 365
10 REC. FROM NON-REP. COS.	8 678	10 323	32 210	4 313	2 450	2 961	1 955	2 129
11 REC. FROM REP. COS.	268 270	251 428	1 328 655	88 449	118 291	138 880	120 565	126 996
12 DEL. TO REPORTING CO'S	255 275	263 394	1 378 384	95 514	127 950	149 291	128 195	142 895
13 LOSSES & ADJUSTMENTS	22 051	11 485	61 986	3 866	6 453	5 720	3 821	7 792
14 OWN CONSUMPTION	30 022	32 483	122 527	3 411	11 997	11 482	12 497	12 349
15 DOMESTIC SALES	758 548	730 016	4 070 575	312 935	437 781	369 562	380 133	437 733

TABLEAU 1. APPROVISIONNEMENT ET UTILISATION, PRODUITS PETROLIERS, SASKATCHEWAN-T.N.O., MARS 1987								
SEP. 1986	OCT. 1986	NOV. 1986	DEC. 1986	JAN. 1987	FEB. 1987	MAR. 1987	MAR. 1986	
SEP. 1986	OCT. 1986	NOV. 1986	DEC. 1986	JAN. 1987	FEV. 1987	MARS 1987	MARS 1986	METRES CUBES
234 659	68 049	197 821	208 000	196 099	178 791R	104 665	90 879	ARRIVAGES DE PETROLE 1
234 659	68 049	197 821	208 000	196 099	178 791R	104 665	90 879	BRUT & EQUIV. DOMESTIQUE A
								DE L'OUEST DU CANADA B
								DE L'EST DU CANADA
								TOTAL DES IMPORTATIONS 2
								DE BRUT ET D'EQUIVALENTE
								ALGERIE A
								IRAN B
								IRAQ C
								KOWEIT D
								LYBIE E
								MEXIQUE F
								NIGERIA G
								NORVEGE H
								ARABIE SAOUDITE I
								EMIRATES ARABES UNIS J
								ROYAUME-UNI K
								ETATS UNIS L
								VENEZUELA M
								AUTRES N
								TOTAL ARRIV. DE BRUT ET 3
234 659	68 049	197 821	208 000	196 099	178 791R	104 665	90 879	EQUIV. AUX RAFFS. (1+2)
219 341	58 983	188 296	198 526	186 516	163 597R	95 204	81 298	PAR PIPE-LINE A
15 318	9 066	9 525	9 474	9 583	9 194	9 461	9 581	PAR D'AUTRES MOYENS B
50 331	25 843	28 998	30 075	32 642	37 075	34 007	27 489	STOCKS DE BRUT - DEBUT 4
25 843	28 998	30 075	32 642	37 075	34 007	31 524	28 029	STOCKS DE BRUT - FIN 5
-65	214	- 218	105	- 592	- 266R	2 325	- 124	PERTES ET RECTIFICATIONS 6
259 212	64 680	196 962	205 328	192 258	182 125	104 823	92 463	BRUT & EQUIV. INTRODUIT 7
183 483	42 484	149 180	145 077	137 259	117 661	55 247	75 954	BRUT CONVENTIONNEL LEGER A
41 054	13 867	15 409	13 166	17 118	20 496	23 239	5 052	BRUT CONVENTIONNEL LOURD B
34 675	8 329	32 373	47 085	37 881	38 171	21 936	888	PETROLE BRUT SYNTHETIQUE C
								PETROLE BITUMINEUX LOURD D
					5 797	4 341	10 571	CONDENSATS ET PENTANES E
1 195	1 609	643	416	424	395	968	672	AUTRES MAT. UTILISEES 8
	385							PRODUITS DE DECONTANTION A
								RESIDUS DE BRUT B
								GPL C
								LUBRIFIANTS RECYCLABLES D
								AUTRES CHARGES D'ALIMEN. E
260 407	66 289	197 605	205 744	192 682	182 520	105 791	93 135	TOTAL ALIMENTATION(7+8) 9
-8 517	-1 461	-8 795	-9 310	-7 935	-7 816	-2 710	-3 241	PERTES EN RAFFINERIE 10
								TOTAL, TOUS LES PRODUITS
268 924	67 750	206 400	215 054	200 617	190 336	108 501	96 376	PROD. DES RAFFINERIES 1
								RETOUR POUR ALIMENTATION 4
1 195	1 609	643	416	424	395	968	672	DES RAFFINERIES
515	834	673	498	413	593	468	284	IMPORTATIONS 5
26 736	21 325	19 146	21 100	24 419	22 380	28 118	19 793	EXPORTATIONS 6
236 395	229 055	188 145	174 954	179 852	185 984	177 304	267 749	ENTREES INTER-PROVINCES 7
65 116	36 107	36 685	22 804	38 659	30 173	21 138	15 741	SORTIES INTER-PROVINCES 8
771 577	608 291	624 488	646 409	716 537	783 240	748 176	836 587	INVENTAIRE DE FERMETURE 9
1 567	3 050	2 694	2 413	1 579	6 442	2 302	4 372	ARRIV. SOC. NON-DECLAR. 10
136 553	127 131	86 577	116 943	84 187	90 546	76 695	65 664	ARRIV. DES SOC. DECLAR. 11
125 604	134 505	99 428	119 727	90 834	93 472	79 088	69 302	EXPED. AUX SOC. DECLAR. 12
-2 048	8 055	3 317	2 959	4 207	6 664	614	4 825	PERTES & RECTIFICATIONS 13
11 468	4 231	11 947	13 123	13 394	12 259	6 830	7 178	AUTO CONSOMMATION 14
383 671	385 274	297 126	307 812	224 583	241 855	263 578	238 280	VENTES INTERIEURES 15

TABLE 1. SUPPLY AND DISPOSITION OF PETROLEUM PRODUCTS, SASKATCHEWAN-N.W.T., MARCH 1987

CUBIC METRES	CUM. 1986	CUM. 1987	YEAR 1986	APR. 1986	MAY 1986	JUNE 1986	JULY 1986	AUG. 1986
	CUM. 1986	CUM. 1987	ANN. 1986	AVR. 1986	MAI 1986	JUIN 1986	JUI. 1986	AOUT 1986
PROPANE & PROPANE MIXES								
1 PRODUCTION	9 207	11 358	44 670	662	4 916	5 278	4 691	4 756
2 INTERPRODUCT TRANSFERS								
A. OF WHICH TO PETROCHEMS								
3 NET PRODUCTION	9 207	11 358	44 670	662	4 916	5 278	4 691	4 756
4 TRANSFERS TO REF. FEED.								
5 IMPORTS								
6 EXPORTS	762		1 485					
7 INTERPROVINCIAL -IN-	1 045	280	1 947	156	89	153	117	63
8 INTERPROVINCIAL -OUT-			18			3	4	1
9 CLOSING INVENTORY	1 179	5 773	4 733	751	1 718	2 672	3 978	6 024
10 REC. FROM NON-REP. COS.	5 777	4 424	11 363	1 401	446	278	244	158
11 REC. FROM REP. COS.								
12 TO REPORTING COS.								
13 LOSSES & ADJUSTMENTS	1 355	- 302	4 310	224	- 277	706	572	488
14 OWN CONSUMPTION	127	1 167	1 394	118	401	29	124	54
15 DOMESTIC SALES	13 993	14 157	47 427	2 305	4 360	4 017	3 046	2 388
16 TOTAL EXPORT(N.E.B.145)	180 353	133 008	648 787	29 096	3 403	31 000	27 615	45 218
BUTANE & BUTANE MIXES								
1 PRODUCTION	17 663	24 586	90 407	1 695	9 399	9 863	10 078	9 780
2 INTERPRODUCT TRANSFERS	-15 539	-17 869	-56 656	-1 774	-1 915	-2 859	-3 094	-4 330
A. OF WHICH TO PETROCHEMS								
3 NET PRODUCTION	2 124	6 717	33 751	-79	7 484	7 004	6 984	5 450
4 TRANSFERS TO REF. FEED.	1 273	1 787	11 352	1 078	1 493	1 226	1 459	1 345
5 IMPORTS								
6 EXPORTS								
7 INTERPROVINCIAL -IN-								
8 INTERPROVINCIAL -OUT-								
9 CLOSING INVENTORY	362	4 170	7 331	1 572	3 491	6 540	12 745	17 583
10 REC. FROM NON-REP. COS.	1 307	1 787	12 815	2 507	1 493	1 226	1 459	1 345
11 REC. FROM REP. COS.								
12 TO REPORTING COS.								
13 LOSSES & ADJUSTMENTS	613	138	2 395	31	381	- 137	779	
14 OWN CONSUMPTION	59	37	1 086	109	353			8
15 DOMESTIC SALES	3 953	9 703	27 231		4 831	4 092		604
16 TOTAL EXPORT(N.E.B.145)	29 779	63 765	82 798	933	3 925	3 694	239	1 671
PETRO-CHEM FEEDSTOCKS								
1 PRODUCTION								
2 INTERPRODUCT TRANSFERS								
A. OF WHICH ENERGY BACKFLOWS								
3 NET PRODUCTION								
4 TRANSFERS TO REF. FEED.								
5 IMPORTS								
6 EXPORTS								
7 INTERPROVINCIAL -IN-	319	615	482					
8 INTERPROVINCIAL -OUT-								
9 CLOSING INVENTORY								
10 REC. FROM NON-REP. COS.								
11 REC. FROM REP. COS.								
12 TO REPORTING COS.								
13 LOSSES & ADJUSTMENTS								
14 OWN CONSUMPTION								
15 DOMESTIC SALES	319	615	482					
NAPHTHA SPECIALTIES								
1 PRODUCTION								
2 INTERPRODUCT TRANSFERS		-6						
3 NET PRODUCTION		-6						
4 TRANSFERS TO REF. FEED.								
5 IMPORTS								
6 EXPORTS								
7 INTERPROVINCIAL -IN-	689	633	3 735	178	161	437	964	292
8 INTERPROVINCIAL -OUT-	21	10	-15	6	-71	8	5	8
9 CLOSING INVENTORY	923	747	728	971	902	803	935	895
10 REC. FROM NON-REP. COS.								
11 REC. FROM REP. COS.	76	152	1 161	75		38	823	
12 TO REPORTING COS.	2	40	151		1	9	12	44
13 LOSSES & ADJUSTMENTS	-15	-15	500	-47	1	27	635	-90
14 OWN CONSUMPTION								
15 DOMESTIC SALES	677	723	4 575	246	289	530	1 008	870

TABLEAU 1. APPROVISIONNEMENT ET UTILISATION, PRODUITS PETROLIERS, SASKATCHEWAN-T.N.O., MARS 1987								METRES CUBES
SEP. 1986	OCT. 1986	NOV. 1986	DEC. 1986	JAN. 1987	FEB. 1987	MAR. 1987	MAR. 1986	
SEP. 1986	OCT. 1986	NOV. 1986	DEC. 1986	JAN. 1987	FEV. 1987	MARS 1987	MARS 1986	
								PROPANE & MEL DE PROPANE
5 006	773	4 381	5 000	4 863	4 636	1 859	1 692	PRODUCTION 1
								ECHANGES INTER-PRODUITS 2
5 006	773	4 381	5 000	4 863	4 636	1 859	1 692	PORTION POUR PETROCHIM. A. 3
								PRODUCTION NETTE 3
								RETOUR POUR ALIMENT. 4
								IMPORTATIONS 5
82	35	688		96	68	116	172	EXPORTATIONS 6
7	78	92	72					ENTREES INTER-PROVINCES 7
	3							SORTIES INTER-PROVINCES 8
7 363	3 876	3 622	4 733	6 068	7 551	5 773	1 179	INVENTAIRE DE FERMETURE 9
285	1 290	882	602		4 424		2 344	ARRIV. SOC. NON-DECLAR. 10
								ARRIV. DES SOC. DECLAR. 11
								EXPED. AUX SOC. DECLAR. 12
								PERTES & RECTIFICATIONS 13
514	-71	367	432	399	331	-1 032	-163	AUTO CONSOMMATION 14
38	230	100	173	111	652	404	16	
3 475	5 431	4 454	3 958	3 114	6 662	4 381	3 677	VENTES INTERIEURES 15
54 197	122 598	123 867	31 440	37 430	95 578R		43 660	TOTAL EXPORT(O.N.E.145) 16
								BUTANE ET MEL DE BUTANE
9 926	1 786	9 272	10 945	9 839	9 823	4 924	3 035	PRODUCTION 1
-5 786	-6 229	-7 688	-7 442	-6 987	-5 935	-4 947	-3 188	ECHANGES INTER-PRODUITS 2
4 140	-4 443	1 584	3 503	2 852	3 888	-23	-153	PORTION POUR PETROCHIM. A. 3
1 195	1 224	643	416	424	395	968	672	PRODUCTION NETTE 3
								RETOUR POUR ALIMENT. 4
								IMPORTATIONS 5
								EXPORTATIONS 6
								ENTREES INTER-PROVINCES 7
								SORTIES INTER-PROVINCES 8
19 590	13 427	9 886	7 331	5 739	5 813	4 170	362	INVENTAIRE DE FERMETURE 9
1 195	1 224	643	416	424	395	968	672	ARRIV. SOC. NON-DECLAR. 10
								ARRIV. DES SOC. DECLAR. 11
								EXPED. AUX SOC. DECLAR. 12
								PERTES & RECTIFICATIONS 13
-63	433	53	305	-229	108	259	-386	AUTO CONSOMMATION 14
	98	315	144	28		9	7	
2 196	1 189	4 757	5 609	4 645	3 706	1 352	486	VENTES INTERIEURES 15
1 754	4 537	15 108	21 158	53 662	10 103R		729	TOTAL EXPORT(O.N.E.145) 16
								CHARGES PETROCHIMIQUES
								PRODUCTION 1
								ECHANGES INTER-PRODUITS 2
								DONT LE RENVOI DES PRODUITS ENERGETIQUES A. 3
								PRODUCTION NETTE 3
								RETOUR POUR ALIMENT. 4
								IMPORTATIONS 5
								EXPORTATIONS 6
			163	154	307	154	154	ENTREES INTER-PROVINCES 7
								SORTIES INTER-PROVINCES 8
								INVENTAIRE DE FERMETURE 9
								ARRIV. SOC. NON-DECLAR. 10
								ARRIV. DES SOC. DECLAR. 11
								EXPED. AUX SOC. DECLAR. 12
								PERTES & RECTIFICATIONS 13
								AUTO CONSOMMATION 14
			163	154	307	154	154	VENTES INTERIEURES 15
								PROD SPECIAUX BASE/NAPH
								PRODUCTION 1
								ECHANGES INTER-PRODUITS 2
								PRODUCTION NETTE 3
								RETOUR POUR ALIMENT. 4
								IMPORTATIONS 5
								EXPORTATIONS 6
213	374	239	188	145	306	182	176	ENTREES INTER-PROVINCES 7
5	2	45	-44	4	2	4	3	SORTIES INTER-PROVINCES 8
883	947	941	728	741	708	747	923	INVENTAIRE DE FERMETURE 9
74	75			76		76		ARRIV. SOC. NON-DECLAR. 10
11	23	6	43	15	25			ARRIV. DES SOC. DECLAR. 11
								EXPED. AUX SOC. DECLAR. 12
-46	-13		48	-31	26	-10	44	PERTES & RECTIFICATIONS 13
								AUTO CONSOMMATION 14
228	375	194	264	220	286	219	210	VENTES INTERIEURES 15

TABLE 1. SUPPLY AND DISPOSITION OF PETROLEUM PRODUCTS, SASKATCHEWAN-N.W.T., MARCH 1987									
CUBIC METRES	CUM. 1986	CUM. 1987	YEAR 1986	APR. 1986	MAY 1986	JUNE 1986	JULY 1986	AUG. 1986	
	CUM. 1986	CUM. 1987	ANN. 1986	AVR. 1986	MAY 1986	JUN 1986	JUL. 1986	AOUL 1986	
AVIATION GASOLINE									
1 PRODUCTION	11	-2	840	11	-19	-3	-5		632
2 INTERPRODUCT TRANSFERS	-2	-52	-19	-2			-2		
3 NET PRODUCTION	9	-54	821	9	-19	-3	-7		632
4 TRANSFERS TO REF. FEED.			681						520
5 IMPORTS									
6 EXPORTS									
7 INTERPROVINCIAL -IN-	2 089	1 897	20 882	938	1 245	5 124	4 278		2 670
8 INTERPROVINCIAL -OUT-	1 251	291	1 917	53	31	60	55		70
9 CLOSING INVENTORY	7 301	6 551	7 116	6 345	6 066	9 049	8 824		8 310
10 REC. FROM NON-REP. COS.									
11 REC. FROM REP. COS.									
12 TO REPORTING COS.									
13 LOSSES & ADJUSTMENTS	- 158	49	2 716	547	-23	-23	200		1 189
14 OWN CONSUMPTION	2		10	2			3		
15 DOMESTIC SALES	2 177	2 068	17 738	1 301	1 497	2 101	4 238		2 037
MOTOR GASOLINE									
1 PRODUCTION	215 675	221 467	972 717	22 768	112 388	95 980	100 747		109 604
2 INTERPRODUCT TRANSFERS	18 209	21 453	67 896	1 931	2 891	6 921	1 619		5 112
3 NET PRODUCTION	233 884	242 920	1 040 613	24 699	115 279	102 901	102 366		114 716
4 TRANSFERS TO REF. FEED.									
5 IMPORTS	33	82	1 632	300		95	144		257
6 EXPORTS	6 658	16 892	50 721	5 329	7 720	8 004	4 361		6 276
7 INTERPROVINCIAL -IN-	306 686	265 459	1 142 202	49 963	69 386	103 563	108 697		121 103
8 INTERPROVINCIAL -OUT-	29 767	36 669	143 442	4 856	7 994	13 038	6 432		22 505
9 CLOSING INVENTORY	346 912	302 528	245 308	251 067	228 053	242 563	260 390		249 356
10 REC. FROM NON-REP. COS.									
11 REC. FROM REP. COS.	183 504	176 817	868 641	59 419	81 503	70 595	87 257		88 082
12 TO REPORTING COS.	171 297	178 911	875 938	64 382	80 115	77 540	85 515		104 712
13 LOSSES & ADJUSTMENTS	15 268	5 141	36 387	1 949	6 440	1 177	- 574		- 707
14 OWN CONSUMPTION	2	9	26				19		
15 DOMESTIC SALES	365 125	390 436	1 912 188	153 704	186 913	162 885	184 903		202 387
SALES BY GRADE:									
16 PREM. (LEADED/NON-LEADED)	8 097	14 961	51 289	3 506	4 298	4 626	4 488		5 193
17 REGULAR (NON-LEADED)	111 243	138 876	559 131	43 034	50 549	46 712	55 718		53 986
18 REGULAR (OTHER)	245 785	236 599	1 301 768	107 164	132 066	111 547	124 697		143 208
19 RETAIL SALES OF MOGAS	206 691	237 650	993 457	81 431	94 178	82 378	99 547		96 580
AV-TURBO FUEL KERO TYPE									
1 PRODUCTION									
2 INTERPRODUCT TRANSFERS	- 110	-14	- 724	-22	-35	-19	-3		-30
3 NET PRODUCTION	- 110	-14	- 724	-22	-35	-19	-3		-30
4 TRANSFERS TO REF. FEED.									
5 IMPORTS									
6 EXPORTS									
7 INTERPROVINCIAL -IN-	8 111	4 694	45 496	1 567	1 739	2 032	3 012		10 109
8 INTERPROVINCIAL -OUT-	4 505	425	7 401	263	271	342	368		368
9 CLOSING INVENTORY	21 905	19 932	24 211	20 365	19 067	16 868	15 367		19 973
10 REC. FROM NON-REP. COS.									
11 REC. FROM REP. COS.									
12 TO REPORTING COS.									
13 LOSSES & ADJUSTMENTS	-1 457	227	-3 731	- 314	- 199	- 187	- 346		43
14 OWN CONSUMPTION			1						
15 DOMESTIC SALES	8 163	8 307	42 005	3 136	2 930	4 057	4 488		5 062
AV-TURBO FUEL NAPH TYPE									
1 PRODUCTION	14 082	15 705	20 597	2 764	-25	2 552	- 148		- 533
2 INTERPRODUCT TRANSFERS	- 631	- 845	-1 565	- 328	-1 036	- 192	2 281		- 319
3 NET PRODUCTION	13 451	14 860	19 032	2 436	-1 061	2 360	2 133		- 852
4 TRANSFERS TO REF. FEED.									
5 IMPORTS									
6 EXPORTS	23 304	30 813	96 252	7 179	6 588	7 205	9 554		8 481
7 INTERPROVINCIAL -IN-	38 826	52 084	191 754	15 167	13 738	12 127	19 745		16 504
8 INTERPROVINCIAL -OUT-	411	907	7 842	235	644	554	292		129
9 CLOSING INVENTORY	54 544	59 012	44 751	57 062	53 561	49 666	49 717		40 150
10 REC. FROM NON-REP. COS.									
11 REC. FROM REP. COS.			2 260						
12 TO REPORTING COS.	-7		2 351	2					
13 LOSSES & ADJUSTMENTS	753	923	2 547	100	-95	778	-61		3 565
14 OWN CONSUMPTION	1	1	1						
15 DOMESTIC SALES	21 989	20 039	108 020	7 569	9 041	9 845	12 042		13 044

TABLEAU 1. APPROVISIONNEMENT ET UTILISATION, PRODUITS PETROLIERS, SASKATCHEWAN-T.N.O., MARS 1987								METRES CUBES	
SEP. 1986	OCT. 1986	NOV. 1986	DEC. 1986	JAN. 1987	FEB. 1987	MAR. 1987	MAR. 1986		
SEP. 1986	OCT. 1986	NOV. 1986	DEC. 1986	JAN. 1987	FEV. 1987	MARS 1987	MARS 1986		
								ESSENCE D'AVIATION	
43	167	3			1	-3	-5	PRODUCTION	1
-12		-1			-51	-1	-2	ECHANGES INTER-PRODUITS	2
31	167	2			-50	-4	-7	PRODUCTION NETTE	3
	161							RETOUR POUR ALIMENT.	4
								IMPORTATIONS	5
1 299	2 178	359	702	556	469	872	760	EXPORTATIONS	6
365	22	2	8		4	287	32	ENTREES INTER-PROVINCES	7
7 479	8 944	8 240	7 116	7 032	6 873	6 551	7 301	SORTIES INTER-PROVINCES	8
								INVENTAIRE DE FERMETURE	9
								ARRIV. SOC. NON-DECLAR.	10
								ARRIV. OES SOC. DECLAR.	11
								EXPED. AUX SOC. DECLAR.	12
349	- 346	103	878	55	-48	42	- 349	PERTES & RECTIFICATIONS	13
3							2	AUTO CONSOMMATION	14
1 444	1 043	960	940	585	622	861	760	VENTES INTERIEURES	15
								ESSENCE POUR MOTEURS	
105 324	25 307	90 181	94 743	91 495	90 753	39 219	44 754	PRODUCTION	1
6 464	7 528	8 601	8 620	7 353	6 700	7 400	4 021	ECHANGES INTER-PRODUITS	2
111 788	32 835	98 782	103 363	98 848	97 453	46 619	48 775	PRODUCTION NETTE	3
								RETOUR POUR ALIMENT.	4
								IMPORTATIONS	5
236	289	213	65	82				EXPORTATIONS	6
7 700	1 666	1 173	1 834	4 825	4 960	7 107	4 184	ENTREES INTER-PROVINCES	7
99 573	107 687	85 223	90 321	93 646	82 751	89 062	153 834	SORTIES INTER-PROVINCES	8
24 957	11 200	9 585	13 108	21 955	9 319	5 395	7 599	INVENTAIRE DE FERMETURE	9
270 332	214 036	239 383	245 308	282 125	319 109	302 528	346 912	ARRIV. SOC. NON-DECLAR.	10
85 706	73 195	58 517	80 869	60 194	58 699	57 924	55 619	ARRIV. OES SOC. DECLAR.	11
72 383	72 181	65 527	82 286	59 151	60 092	59 668	57 931	EXPED. AUX SOC. DECLAR.	12
- 255	5 051	3 421	4 617	435	2 860	1 846	4 327	PERTES & RECTIFICATIONS	13
2	2		1	7	4	-2		AUTO CONSOMMATION	14
171 540	180 202	143 682	160 847	129 580	124 684	136 172	119 715	VENTES INTERIEURES	15
								VENTES PAR CATEGORIE:	
4 636	5 228	4 891	6 326	5 011	4 778	5 172	2 625	SUPER AVEC/SANS PLOMB	16
47 211	51 632	45 852	53 194	47 253	43 646	47 977	37 210	ORDINAIRE SANS PLOMB	17
19 693	123 342	92 335	101 327	77 316	76 260	83 023	79 880	ORDINAIRE (AUTRE)	18
83 519	87 911	75 288	85 934	78 008	76 215	83 427	69 080	VENTES NETTES AU DETAIL	19
								CARBUREACTEUR-TYPE KERO	
								PRODUCTION	1
- 483	-8	-8	-6	-4	-3	-7	-92	ECHANGES INTER-PRODUITS	2
- 483	-8	-8	-6	-4	-3	-7	-92	PRODUCTION NETTE	3
								RETOUR POUR ALIMENT.	4
								IMPORTATIONS	5
2 879	12 877	1 452	1 718	1 716	1 161	1 817	1 742	EXPORTATIONS	6
487	357	236	204	52	198	175	4 258	ENTREES INTER-PROVINCES	7
18 398	27 840	26 272	24 211	23 474	21 737	19 932	21 905	SORTIES INTER-PROVINCES	8
								INVENTAIRE DE FERMETURE	9
								ARRIV. SOC. NON-DECLAR.	10
								ARRIV. OES SOC. DECLAR.	11
								EXPED. AUX SOC. DECLAR.	12
- 647	34	- 518	- 140	44	64	119	388	PERTES & RECTIFICATIONS	13
	1							AUTO CONSOMMATION	14
4 131	3 035	3 294	3 709	2 353	2 633	3 321	3 099	VENTES INTERIEURES	15
								CARBUREACTEUR-TYPE NAPHT	
								PRODUCTION	1
- 118	2 028	54	-59	9 677	16	6 012	2 765	ECHANGES INTER-PRODUITS	2
- 483	- 308	- 398	- 151	- 248	- 514	- 83	- 132	PRODUCTION NETTE	3
- 601	1 720	- 344	- 210	9 429	- 498	5 929	2 633	RETOUR POUR ALIMENT.	4
								IMPORTATIONS	5
7 997	10 177	8 344	7 423	9 415	9 873	11 525	7 672	EXPORTATIONS	6
17 517	22 099	21 796	14 235	11 316	23 913	16 855	10 479	ENTREES INTER-PROVINCES	7
519	371	4 523	164	58	88	761	133	SORTIES INTER-PROVINCES	8
36 606	43 403	44 638	44 751	49 858	56 616	59 012	54 544	INVENTAIRE DE FERMETURE	9
								ARRIV. SOC. NON-DECLAR.	10
								ARRIV. OES SOC. DECLAR.	11
								EXPED. AUX SOC. DECLAR.	12
	2 260						-7	PERTES & RECTIFICATIONS	13
664	-1 376	397	-2 178	193	410	320	220	AUTO CONSOMMATION	14
						1		VENTES INTERIEURES	15
11 280	7 754	6 953	8 503	5 972	6 286	7 781	7 914		

TABLE 1. SUPPLY AND DISPOSITION OF PETROLEUM PRODUCTS, SASKATCHEWAN-N.W.T., MARCH 1987								
CUBIC METRES	CUM. 1986	CUM. 1987	YEAR 1986	APR. 1986	MAY 1986	JUNE 1986	JULY 1986	AUG. 1986
	CUM. 1986	CUM. 1987	ANN. 1986	AVR. 1986	MAY 1986	JUN 1986	JUL. 1986	AUG 1986
STOVE OIL KEROSENE								
1 PRODUCTION	74 569	74 152	378 145	8 389	37 563	32 308	45 429	38 228
2 INTERPRODUCT TRANSFERS	-77 051	-44 278	- 298 602	-11 472	-31 958	-18 283	-15 457	-20 979
3 NET PRODUCTION	-2 482	29 874	79 543	-3 083	5 605	14 025	29 972	17 249
4 TRANSFERS TO REF. FEED.								
5 IMPORTS								
6 EXPORTS	1 423	340	3 308					
7 INTERPROVINCIAL -IN-	7 308	899	38 445	833	2 946		6 785	12 482
8 INTERPROVINCIAL -OUT-	1 503	1 628	8 379	239	137	4 001	158	242
9 CLOSING INVENTORY	24 713	20 864	21 970	16 937	22 506	29 647	54 765	65 144
10 REC. FROM NON-REP. COS.								
11 REC. FROM REP. COS.	1 679	2 093	5 117	11	15	82	6	14
12 TO REPORTING COS.	1 667	1 862	5 485	37	13	77	5	91
13 LOSSES & ADJUSTMENTS	- 614	- 343	1 958	2 248	- 535	1 071	1 651	-1 276
14 OWN CONSUMPTION	10	12	39	6	2	2		
15 DOMESTIC SALES	36 876	30 473	141 039	3 007	3 380	2 165	9 831	20 309
DIESEL FUEL OIL								
1 PRODUCTION	56 513	47 753	285 529	10 819	38 208	36 108	31 450	30 585
2 INTERPRODUCT TRANSFERS	57 222	22 069	344 228	13 947	42 843	30 107	27 756	37 627
3 NET PRODUCTION	113 735	69 822	629 757	24 766	81 051	66 215	59 206	68 212
4 TRANSFERS TO REF. FEED.								
5 IMPORTS								
6 EXPORTS	13 174	14 110	68 952	6 784	8 454	5 307	2 879	6 738
7 INTERPROVINCIAL -IN-	218 132	190 967	915 272	82 507	80 831	102 546	78 842	75 031
8 INTERPROVINCIAL -OUT-	28 751	42 842	109 302	4 735	8 700	3 651	6 973	9 742
9 CLOSING INVENTORY	284 827	225 706	192 648	266 421	210 639	234 210	242 524	213 829
10 REC. FROM NON-REP. COS.								
11 REC. FROM REP. COS.	80 411	70 147	431 375	28 262	35 856	67 539	32 094	31 430
12 TO REPORTING COS.	82 270	82 466	483 946	31 091	47 819	71 665	36 307	38 048
13 LOSSES & ADJUSTMENTS	3 797	135	- 227	47	98	- 679	- 800	1 193
14 OWN CONSUMPTION	190	5	402	59	64	54	19	5
15 DOMESTIC SALES	201 119	158 320	1 323 231	111 225	188 385	132 731	116 450	147 642
LIGHT FUEL OIL (#2 & 3)								
1 PRODUCTION								
2 INTERPRODUCT TRANSFERS	42 301	49 689	87 876	8 014	3 223	1 075	1 519	- 532
3 NET PRODUCTION	42 301	49 689	87 876	8 014	3 223	1 075	1 519	- 532
4 TRANSFERS TO REF. FEED.								
5 IMPORTS								
6 EXPORTS			1 954			263		956
7 INTERPROVINCIAL -IN-	13 791	12 347	75 163	2 314	3 063	7 592	8 671	13 675
8 INTERPROVINCIAL -OUT-	2 083	6 817	5 533	110	44	257	147	169
9 CLOSING INVENTORY	23 922	28 313	37 203	21 935	21 545	24 477	29 453	37 549
10 REC. FROM NON-REP. COS.								
11 REC. FROM REP. COS.		101	1 621					
12 TO REPORTING COS.	43	112	226					
13 LOSSES & ADJUSTMENTS	768	2 411	1 386	-1 134	- 205	237	260	410
14 OWN CONSUMPTION		1		19		-19		
15 DOMESTIC SALES	67 055	61 686	156 137	13 320	6 837	4 997	4 807	3 512
HEAVY FUEL OIL (#4,5 & 6)								
1 PRODUCTION	8 138	17 852	66 448	1 129	5 791	10 854	2 853	9 170
2 INTERPRODUCT TRANSFERS	38	1 407	1 063	980				
3 NET PRODUCTION	8 176	19 259	67 511	2 109	5 791	10 854	2 853	9 170
4 TRANSFERS TO REF. FEED.								
5 IMPORTS								
6 EXPORTS	4 343	12 762	23 952	4 097		2 277	812	2 298
7 INTERPROVINCIAL -IN-	4 422	4 603	14 816	1 468	1 587	1 207	1 103	858
8 INTERPROVINCIAL -OUT-			2 673				36	
9 CLOSING INVENTORY	14 632	8 480	9 603	11 444	12 622	14 202	14 176	11 555
10 REC. FROM NON-REP. COS.								
11 REC. FROM REP. COS.								
12 TO REPORTING COS.								
13 LOSSES & ADJUSTMENTS	1 342	352	341	- 266	- 300	570	-32	1 598
14 OWN CONSUMPTION	3 041	5 365	12 936	548	832	966	1 340	995
15 DOMESTIC SALES	8 573	6 506	52 155	2 386	5 668	6 668	1 826	7 758

TABLEAU 1. APPROVISIONNEMENT ET UTILISATION, PRODUITS PETROLIERS, SASKATCHEWAN-T.N.O., MARS 1987

SEP. 1986	OCT. 1986	NOV. 1986	DEC. 1986	JAN. 1987	FEB. 1987	MAR. 1987	MAR. 1986	METRES CUBES
43 367	10 265	46 816	41 211	31 101	28 578	14 473	14 316	MAZOUT POUR PDELES
-22 785	-51 875	-22 672	-26 070	-24 577	-13 510	-6 191	-8 329	PRODUCTION
20 582	-41 610	24 144	15 141	6 524	15 068	8 282	5 987	ECHANGES INTER-PRODUITS
								PRODUCTION NETTE
								RETOUR POUR ALIMENT.
	187	453	1 245	112	182	46	32	IMPORTATIONS
4 793	2 245	363	340	271	315	313	1 987	EXPORTATIONS
811	492	437	359	1 224	211	193	183	ENTREES INTER-PROVINCES
								SORTIES INTER-PROVINCES
70 041	14 714	23 039	21 970	16 685	21 503	20 864	24 713	INVENTAIRE DE FERMETURE
256	1 352	874	828	705	661	727	126	ARRIV. SOC. NON-DECLAR.
306	1 618	873	798	607	582	673	376	ARRIV. DES SOC. DECLAR.
								EXPED. AUX SOC. DECLAR.
1 861	-22	-1 538	- 888	-1 156	348	465	863	PERTES & RECTIFICATIONS
1	6	2	10	3	4	5	4	AUTO CONSOMMATION
17 755	15 033	16 829	15 854	11 995	9 899	8 579	9 642	VENTES INTERIEURES
								CARBURANT DIESEL
31 487	8 972	18 889	22 498	16 369	19 345	12 039	11 819	PRODUCTION
39 078	56 099	18 135	21 414	22 488	- 215	- 204	6 065	ECHANGES INTER-PRODUITS
70 565	65 071	37 024	43 912	38 857	19 130	11 835	17 884	PRODUCTION NETTE
								RETOUR POUR ALIMENT.
								IMPORTATIONS
5 317	7 704	5 779	6 816	6 244	3 640	4 226	6 666	EXPORTATIONS
81 656	61 849	72 010	61 868	63 306	68 167	59 494	90 085	ENTREES INTER-PROVINCES
16 940	11 601	10 601	7 608	14 449	14 850	13 543	1 931	SORTIES INTER-PROVINCES
215 986	180 849	178 687	192 648	221 222	238 955	225 706	284 827	INVENTAIRE DE FERMETURE
50 171	48 524	22 263	34 825	22 510	30 647	16 990	8 747	ARRIV. SOC. NON-DECLAR.
52 842	58 289	29 066	36 549	31 028	32 700	18 738	10 993	ARRIV. DES SOC. DECLAR.
								EXPED. AUX SOC. DECLAR.
-3 864	2 263	506	-2 788	2 663	-1 055	-1 473	-88	PERTES & RECTIFICATIONS
7	3	1		3		2	92	AUTO CONSOMMATION
128 993	130 721	87 506	78 459	41 712	50 076	66 532	64 893	VENTES INTERIEURES
								MAZOUT LEGER (NDS 2 & 3)
- 886	8 732	8 537	15 893	10 494	24 033	15 162	9 458	PRODUCTION
- 886	8 732	8 537	15 893	10 494	24 033	15 162	9 458	ECHANGES INTER-PRODUITS
								PRODUCTION NETTE
								RETOUR POUR ALIMENT.
								IMPORTATIONS
735								EXPORTATIONS
15 035	7 678	1 673	1 671	5 803	3 114	3 430	3 524	ENTREES INTER-PROVINCES
680	672	214	1 157	798	5 383	636	888	SORTIES INTER-PROVINCES
42 538	47 259	40 677	37 203	37 959	33 097	28 313	23 922	INVENTAIRE DE FERMETURE
	945	676				101		ARRIV. SOC. NON-DECLAR.
17	36	81	49	32	71	9	8	ARRIV. DES SOC. DECLAR.
								EXPED. AUX SOC. DECLAR.
52	214	123	661	218	1 958	235	263	PERTES & RECTIFICATIONS
				1				AUTO CONSOMMATION
7 676	11 712	17 050	19 171	14 492	24 597	22 597	15 285	VENTES INTERIEURES
								MAZOUT LOURD(NDS 4.5 & 6)
13 749	2 092	7 093	5 579	5 744	7 134	4 974	822	PRODUCTION
	45					1 407	12	ECHANGES INTER-PRODUITS
13 749	2 137	7 093	5 579	5 744	7 134	6 381	634	PRODUCTION NETTE
								RETOUR POUR ALIMENT.
								IMPORTATIONS
3 632	83	2 628	3 782	3 823	3 725	5 214	1 239	EXPORTATIONS
1 226	1 250	575	1 120	1 412	1 793	1 398	1 511	ENTREES INTER-PROVINCES
725	976	936						SORTIES INTER-PROVINCES
13 762	8 947	10 803	9 603	10 994	9 239	8 480	14 632	INVENTAIRE DE FERMETURE
								ARRIV. SOC. NON-DECLAR.
								ARRIV. DES SOC. DECLAR.
								EXPED. AUX SOC. DECLAR.
-1 834	95	-1 183	351	-2 183	2 698	- 163	117	PERTES & RECTIFICATIONS
1 079	688	1 339	2 108	2 590	1 638	1 137	688	AUTO CONSOMMATION
9 166	6 360	2 092	1 658	1 535	2 621	2 350	2 433	VENTES INTERIEURES

CUBIC METRES	SASKATCHEWAN-N.W.T., MARCH 1987							
	CUM. 1986	CUM. 1987	YEAR 1986	APR. 1986	MAY 1986	JUNE 1986	JULY 1986	AUG. 1986
	CUM. 1986	CUM. 1987	ANN. 1986	AVR. 1986	MAI 1986	JUIN 1986	JUI. 1986	ADUT 1986
ASPHALT								
1 PRODUCTION	-75	7 297	115 023	10 661	16 302	18 939	22 512	27 545
2 INTERPRODUCT TRANSFERS								
5 IMPDRTS								
6 EXPORTS			5 109			368		1 832
7 INTERPROVINCIAL -IN-	60	196	66 353	1 120	6 893	15 507	12 951	14 297
8 INTERPROVINCIAL -OUT-	172	2	47 949		1 585	3 178	13 529	18 310
9 CLOSING INVENTORY	8 424	11 801	4 706	17 441	25 590	28 881	23 314	19 780
10 REC. FROM NON-REP. COS.								
11 REC. FROM REP. COS.	127		127					
12 TO REPORTING COS.								
13 LOSSES & ADJUSTMENTS	-7	-69	3 569	220	- 206	1	407	1 077
14 OWN CONSUMPTION								
15 DOMESTIC SALES	131	459	128 778	2 544	13 667	27 608	27 094	24 157
COKE								
1 PRODUCTION	12 630	12 076	51 709	1 166	4 853	5 273	5 636	5 545
2 INTERPRODUCT TRANSFERS								
5 IMPORTS								
6 EXPORTS								
7 INTERPROVINCIAL -IN-								
8 INTERPROVINCIAL -OUT-								
9 CLOSING INVENTORY	66		1 856	1 275	981	1 831	1 557	2 983
10 REC. FROM NON-REP. COS.								
11 REC. FROM REP. COS.								
12 TO REPORTING COS.								
13 LOSSES & ADJUSTMENTS	- 920	43	894	-43	624	364	- 739	367
14 OWN CONSUMPTION								
15 DOMESTIC SALES	14 804	13 889	50 279		4 523	4 059	6 649	3 752
LUBE OILS & GREASES								
1 PRODUCTION				14				
2 INTERPRODUCT TRANSFERS	2		2					
4 TRANSFERS TO REF. FEED.								
5 IMPDRTS	655	1 392	4 253	302	426	467	86	600
6 EXPORTS								
7 INTERPROVINCIAL -IN-	8 780	7 501	39 075	4 100	4 196	2 877	4 008	3 582
8 INTERPROVINCIAL -OUT-	209	190	1 592	142	245	153	261	137
9 CLOSING INVENTORY	10 233	8 548	9 238	9 729	9 916	10 237	9 534	9 671
10 REC. FROM NON-REP. COS.	650	3 169	7 088	405	511	1 457	252	626
11 REC. FROM REP. COS.	2 473	2 118	7 688	688	917	626	385	429
12 TO REPORTING COS.	3	3	63	2	2	6	6	
13 LOSSES & ADJUSTMENTS	890	2 260	7 620	378	302	1 223	1 537	321
14 OWN CONSUMPTION	1		2		1			
15 DOMESTIC SALES	12 797	12 417	51 164	5 491	5 313	3 730	3 830	4 642
STILL GAS								
1 PRODUCTION	25 309	25 462	104 369	2 751	10 344	10 743	10 855	11 061
2 INTERPRODUCT TRANSFERS								
9 CLOSING INVENTORY								
11 REC. FROM REP. COS.								
12 TO REPORTING COS.								
13 LOSSES & ADJUSTMENTS								
14 OWN CONSUMPTION	25 309	25 462	104 369	2 751	10 344	10 743	10 855	11 061
15 DOMESTIC SALES								
OTHER PRODUCTS								
1 PRODUCTION	36 453	41 748	271 393	15 557	29 911	31 399	40 928	44 834
2 INTERPRODUCT TRANSFERS	-24 439	-31 554	- 143 499	-11 274	-14 013	-16 750	-14 619	-16 549
4 TRANSFERS TO REF. FEED.			9 320					
5 IMPORTS							514	8 582
6 EXPORTS								
7 INTERPROVINCIAL -IN-	1 759	965	6 396	43	138	81	854	797
8 INTERPROVINCIAL -OUT-	653	189	104 539	2 365	21 434	14 476	8 107	28 741
9 CLOSING INVENTORY	36 644	45 751	35 007	32 179	26 197	26 075	37 653	36 563
10 REC. FROM NON-REP. COS.	944	943	944					
11 REC. FROM REP. COS.			10 665					7 041
12 TO REPORTING COS.			10 224				6 350	
13 LOSSES & ADJUSTMENTS	436	529	1 321	-74	447	592	332	- 386
14 OWN CONSUMPTION	1 280	424	2 261	- 201		- 293	156	207
15 DOMESTIC SALES	597	216	8 126	6 701	187	77	129	69

TABLEAU 1. APPROVISIONNEMENT ET UTILISATION, PRODUITS PETROLIERS, SASKATCHEWAN-T.N.O., MARS 1987
 SEP. 1986 OCT. 1986 NOV. 1986 DEC. 1986 JAN. 1987 FEB. 1987 MAR. 1987 MAR. 1986
 SEP. 1986 OCT. 1986 NOV. 1986 DEC. 1986 JAN. 1987 FEV. 1987 MARS 1987 MARS 1986

METRES CUBES

SEP. 1986	OCT. 1986	NOV. 1986	DEC. 1986	JAN. 1987	FEV. 1987	MARS 1987	MARS 1986	
14 538	4 702	- 101				7 297	-97	ASPHALTE
								PRODUCTION 1
								ECHANGES INTER-PRODUITS 2
1 355	1 473	81						IMPORTATIONS 5
8 175	6 950	287	113	52	71	73	60	EXPORTATIONS 6
4 753	5 143	1 160	119	2			6	ENTREES INTER-PROVINCES 7
19 886	7 419	4 708	4 706	4 737	4 685	11 801	8 424	SORTIES INTER-PROVINCES 8
								INVENTAIRE DE FERMETURE 9
								ARRIV. SOC. NON-DECLAR. 10
								ARRIV. DES SOC. DECLAR. 11
								EXPED. AUX SOC. DECLAR. 12
1 397	659	22	-1	-63			17	PERTES & RECTIFICATIONS 13
								AUTO CONSOMMATION 14
15 102	16 844	1 634	-3	82	123	254	114	VENTES INTERIEURES 15
								COKE
5 356	1 069	5 199	4 982	5 092	5 050	1 934	2 480	PRODUCTION 1
								ECHANGES INTER-PRODUITS 2
								IMPORTATIONS 5
								EXPORTATIONS 6
								ENTREES INTER-PROVINCES 7
								SORTIES INTER-PROVINCES 8
1 614	973	2 284	1 856	1 641	2 050		66	INVENTAIRE DE FERMETURE 9
								ARRIV. SOC. NON-DECLAR. 10
								ARRIV. DES SOC. DECLAR. 11
								EXPED. AUX SOC. DECLAR. 12
294	194	382	371	352	-15	- 294	- 461	PERTES & RECTIFICATIONS 13
								AUTO CONSOMMATION 14
6 491	1 516	3 506	5 039	4 955	4 656	4 278	4 675	VENTES INTERIEURES 15
								HUILES & GRAISES LUBRIF.
								PRODUCTION 1
								ECHANGES INTER-PRODUITS 2
								RETOUR POUR ALIMENT. 4
279	545	460	433	331	593	468	284	IMPORTATIONS 5
								EXPORTATIONS 6
3 359	2 825	2 986	2 362	1 318	2 741	3 442	3 135	ENTREES INTER-PROVINCES 7
116	113	116	100	46	65	79	76	SORTIES INTER-PROVINCES 8
9 457	9 315	9 319	9 238	6 422	8 377	8 548	10 233	INVENTAIRE DE FERMETURE 9
87	536	1 169	1 395	1 155	1 623	391	412	ARRIV. SOC. NON-DECLAR. 10
346	780	623	421	702	539	877	1 172	ARRIV. DES SOC. DECLAR. 11
45	2	1	2	1	2		1	EXPED. AUX SOC. DECLAR. 12
61	706	1 084	1 118	3 148	-1 153	265	226	PERTES & RECTIFICATIONS 13
							1	AUTO CONSOMMATION 14
4 063	3 993	4 033	3 472	3 127	4 628	4 662	5 103	VENTES INTERIEURES 15
								GAZ DE DISTILLATION
10 102	3 203	9 849	10 152	10 227	9 961	5 274	5 482	PRODUCTION 1
								ECHANGES INTER-PRODUITS 2
								INVENTAIRE DE FERMETURE 9
								ARRIV. DES SOC. DECLAR. 11
								EXPED. AUX SOC. DECLAR. 12
10 102	3 203	9 849	10 152	10 227	9 961	5 274	5 482	PERTES & RECTIFICATIONS 13
								AUTO CONSOMMATION 14
								VENTES INTERIEURES 15
								AUTRES PRODUITS
30 144	7 400	14 764	20 003	16 210	15 039	10 499	9 513	PRODUCTION 1
-15 107	-13 984	-4 506	-12 258	-8 519	-10 506	-12 529	-7 814	ECHANGES INTER-PRODUITS 2
	224							RETOUR POUR ALIMENT. 4
								IMPORTATIONS 5
588	965	1 090	81	61	808	96	130	EXPORTATIONS 6
14 751	5 155	8 830	21	71	53	65	632	ENTREES INTER-PROVINCES 7
								SORTIES INTER-PROVINCES 8
37 642	26 342	27 989	35 007	41 840	46 927	45 751	36 644	INVENTAIRE DE FERMETURE 9
								ARRIV. SOC. NON-DECLAR. 10
		3 624				943	944	ARRIV. DES SOC. DECLAR. 11
		3 874						EXPED. AUX SOC. DECLAR. 12
- 531	234	98	173	362	132	35	- 173	PERTES & RECTIFICATIONS 13
236		341	535	424			886	AUTO CONSOMMATION 14
80	88	122	72	32	96	89	120	VENTES INTERIEURES 15

TABLE 1. SUPPLY AND DISPOSITION OF PETROLEUM PRODUCTS, CANADA, MARCH 1987

CUBIC METRES	CUM. 1986	CUM. 1987	YEAR 1986	APR. 1986	MAY 1986	JUNE 1986	JULY 1986	AUG. 1986
	CUM. 1986	CUM. 1987	ANN. 1986	AVR. 1986	MAY 1986	JUN 1986	JUL. 1986	AOUL 1986
1 DOMESTIC CRUDE AND EQUIVALENT RECEIVED	14 329 307	14 494 099	57 627 282	4 268 616	4 500 074	5 223 590	5 234 329	5 163 352
A WESTERN CANADA	14 297 906	14 460 838	57 491 723	4 256 930	4 488 007	5 211 890	5 222 333	5 152 099
B EASTERN CANADA	31 401	33 261	135 559	11 626	12 067	11 700	11 996	11 253
2 TOTAL IMPORTS OF CRUDE AND EQUIV.	4 910 180	5 645 052	20 577 386	880 230	1 358 273	2 027 859	2 019 099	2 033 543
A ALGERIA								
B IRAN	94 055	295 454	1 758 297	159 473	93 950	454 663	108 626	279 987
C IRAQ								
D KUWAIT								
E LIBYA								
F MEXICO	118 200	176 569	1 053 912	27 789	199 014	132 423	108 865	138 694
G NIGERIA	890 387	554 453	2 351 341	282 009	279 412	134 612	179 394	109 248
H NORWAY	317 575	334 997	1 039 290			159 257	232 728	95 587
I SAUDI ARABIA	526 877	290 024	1 428 768					
J UNITED ARAB EMIRATES								
K UNITED KINGDOM	2 000 661	3 394 565	8 765 881	189 767	465 335	737 333	949 107	938 767
L UNITED STATES	333 824	307 041	1 380 771	70 082	105 306	162 000	141 750	118 322
M VENEZUELA	628 601	285 283	2 370 481	151 110	215 256	138 582	298 629	352 938
N OTHERS		6 666	428 645			108 989		
3 TOTAL CRUDE AND EQUIV. RECEIVED BY REFS (1+2)	19 239 487	20 139 151	78 204 668	5 148 846	5 858 347	7 251 449	7 253 428	7 196 895
A BY PIPELINE	15 499 799	15 951 733	62 363 136	4 508 727	4 781 737	5 658 237	5 765 638	5 688 805
B BY OTHER MEANS	3 739 688	4 187 418	15 841 532	640 119	1 076 610	1 593 212	1 487 790	1 508 090
4 OPENING INVENTORY CRUDE	2 459 829	2 313 496	2 459 829	2 130 314	2 050 724	2 257 362	2 454 503	2 330 349
5 CLOSING INVENTORY CRUDE	2 130 314	2 403 872	2 313 496	2 050 724	2 257 362	2 454 503	2 330 349	2 247 281
6 LOSSES & ADJUSTMENTS	9 716	8 167	19 430	-5 290	10 871	4 583	1 952	927
7 CRUDE & EQUIV. CHARGED	19 559 286	20 040 608	78 331 571	5 233 726	5 640 838	7 049 725	7 375 630	7 279 036
A CONVENTIONAL CRUDE LIGHT	15 518 750	15 252 986	59 326 600	4 124 152	4 253 837	5 041 023	5 407 931	5 259 409
B CONVENTIONAL CRUDE HEAVY	1 844 390	2 059 285	8 476 284	507 372	618 800	894 143	915 147	968 832
C SYNTHETIC CRUDE OIL	1 857 708	2 377 956	8 935 092	503 385	700 209	958 970	906 541	865 289
D CRUDE BITUMEN	37 397	46 055	255 637	-1		4 300	42 011	43 739
E CONDENSATE & PENTANES	301 041	304 326	1 337 958	98 818	67 992	151 289	104 000	141 767
8 OTHER MATERIALS CHARGED	1 009 219	1 579 721	4 946 220	289 334	247 659	330 250	529 681	620 547
A CRUDE TOPS	228 431	54 759	1 220 757	124 931	94 148	158 977	109 470	192 796
B CRUDE BOTTOMS	161 904	83 953	433 587	22 613	24 276	21 336	33 009	38 566
C LPG'S	402 009	660 017	1 424 916	81 863	83 476	98 227	100 698	108 346
D LUBES FOR REPROCESSING	23 326	24 853	80 972	6 797	5 798	6 061	6 311	6 160
E OTHER FEEDSTOCKS	199 549	756 139	1 785 988	53 130	39 961	45 649	280 193	274 248
9 TOTAL FEED CHARGED (7+8)	20 568 505	21 620 329	83 277 791	5 523 060	5 888 497	7 379 975	7 905 311	7 899 553
10 REFINERY LOSSES	- 653 617	- 698 512	-2 511 568	- 134 036	- 156 825	- 182 548	- 243 901	- 204 484
TOTAL, ALL PRODUCTS								
1 REFINERY PRODUCTION	21 222 122	22 318 841	85 789 359	5 657 096	6 045 322	7 562 523	8 149 212	8 104 037
4 TRANSFERS TO REFINERY FEEDSTOCKS	1 009 219	1 542 679	4 942 617	289 334	247 659	330 220	529 644	620 126
5 IMPORTS	1 700 967	1 812 686	6 826 540	502 584	552 500	671 167	722 605	637 521
6 EXPORTS	1 782 329	2 218 602	8 549 881	742 382	798 665	706 182	694 870	722 122
7 INTERPROVINCIAL -IN-	4 160 017	3 804 541	17 460 113	1 320 767	1 134 036	1 487 824	1 722 591	1 590 057
8 INTERPROVINCIAL -OUT-	4 160 017	3 804 541	17 460 113	1 320 767	1 134 036	1 487 824	1 722 591	1 590 057
9 CLOSING INVENTORY	12 057 093	11 615 747	10 609 998	11 156 792	10 089 679	10 492 922	11 316 734	11 828 015
10 REC. FROM NON-REP. CDS.	867 065	1 253 250	3 255 735	205 748	215 674	238 192	234 156	227 999
11 REC. FROM REP. CDS.	11 768 734	10 632 522	47 944 956	3 362 020	3 882 278	3 890 801	4 283 998	4 012 434
12 DEL. TO REPORTING CD'S	11 788 246	10 557 976	47 541 696	3 256 940	3 860 164	3 896 362	4 197 541	4 030 064
13 LOSSES & ADJUSTMENTS	211 094	257 217	288 825	65 758	17 927	32 569	3 178	38 062
14 OWN CONSUMPTION	1 354 978	1 418 550	5 076 834	365 110	397 528	432 655	425 889	436 057
15 DOMESTIC SALES	18 492 858	18 979 484	77 940 065	5 909 225	6 440 944	6 561 422	6 715 000	6 623 888

TABLEAU 1. APPROVISIONNEMENT ET UTILISATION. PRODUITS PETROLIERS.					CANADA, MARS 1987			
SEP. 1986	DCT. 1986	NOV. 1986	DEC. 1986	JAN. 1987	FEB. 1987	MAR. 1987	MAR. 1986	METRES CUBES
SEP. 1986	OCT. 1986	NOV. 1986	DEC. 1986	JAN. 1987	FEV. 1987	MARS 1987	MARS 1986	
4 843 545	4 690 901	4 723 048	4 650 520	5 007 189	4 505 729R	4 981 181	4 507 899	ARRIVAGES DE PETROLE 1
4 831 637	4 679 416	4 712 229	4 639 216	4 996 062	4 495 071R	4 969 705	4 497 764	BRUT & EQUIV. DOMESTIQUE 1
11 908	11 485	10 819	11 304	11 127	10 658	11 476	10 135	DE L' OUEST DU CANADA A
								DE L' EST DU CANADA B
1 908 209	2 077 047	1 265 553	2 097 393	2 172 301	1 676 719	1 796 032	1 283 230	TOTAL DES IMPORTATIONS 2
266 939	22 137	4 090	274 377		295 454		62 367	DE BRUT ET D' EQUIVALENTE
								ALGERIE A
								IRAN B
								IRAQ C
								KOWEIT D
84 300	77 715	115 674	51 238	18 360	82 229	75 980	26 327	LYBIE E
111 762	227 220		137 297	321 527	151 927	80 999	324 727	MEXIQUE F
	91 620	142 523			103 390R	230 707	122 809	NIGERIA G
378 601	144 536		378 754	290 924				NORVEGE H
620 480	1 198 775	753 663	911 993	1 272 329	799 705R	1 322 537	445 867	ARABIE SAOUDITE I
111 687	105 301	74 800	157 899	119 216	102 016	85 809	99 871	EMIRATES ARABES UNIS J
150 042	177 939	71 549	185 835	143 285	141 998		201 262	ROYAUME-UNI K
184 398	31 804	103 454		6 666				ETATS UNIS L
								VENEZUELA M
								AUTRES N
6 751 754	6 767 948	5 988 601	6 747 913	7 179 490	6 182 448R	6 777 213	5 791 129	TOTAL ARRIV. DE BRUT ET 3
5 214 264	5 193 388	5 055 440	4 997 101	5 583 334	5 017 753R	5 350 646	4 795 911	EQUIV. AUX RAFFS. (1+2)
1 537 490	1 574 560	933 161	1 750 812	1 596 156	1 164 695	1 426 567	995 218	PAR PIPE-LINE A
								PAR D' AUTRES MOYENS B
2 247 281	2 561 820	2 697 943	2 239 713	2 313 496	2 432 446	2 382 807	2 576 735	STOCKS DE BRUT - DEBUT 4
2 561 820	2 697 943	2 239 713	2 313 496	2 432 446	2 382 807	2 403 872	2 130 314	STOCKS DE BRUT - FIN 5
-5 136	1 771	1 993	-1 957	517	2 526R	5 124	- 194	PERTES ET RECTIFICATIONS 6
6 442 351	6 630 054	6 444 838	6 676 087	7 060 023	6 229 561	6 751 024	6 237 744	BRUT & EQUIV. INTRODUIT 7
4 669 943	5 041 464	4 867 342	5 142 749	5 478 971	4 729 628	5 044 387	4 820 803	BRUT CONVENTIONNEL LEGER A
827 908	721 345	565 261	513 086	601 107	676 074	782 104	710 992	BRUT CONVENTIONNEL LOURD B
763 042	723 015	768 495	888 438	873 229	702 006	802 721	586 743	PETROLE BRUT SYNTHETIQUE C
34 712	39 937	23 510	30 032	18 918	15 855	11 282	5	PETROLE BITUMINEUX LOURD D
146 746	104 293	120 230	101 782	87 798	105 998	110 530	119 201	CONDENSATS ET PENTANES E
497 699	452 928	476 889	492 044	469 297	544 552	565 872	361 069	AUTRES MAT. UTILISEES 8
119 577	94 970	46 569	50 886	19 415	16 492	18 852	142 762	PRODUITS DE DECAANTATION A
24 512	33 595	38 617	34 762	29 901	20 543	33 509	45 455	RESIDUS DE BRUT B
106 385	127 000	154 929	161 981	199 129	215 117	245 771	115 758	GPL C
5 819	5 759	5 811	9 130	7 384	9 650	7 819	7 061	LUBRIFIANTS RECYCLABLES D
241 406	191 604	230 963	235 285	213 468	282 750	259 921	50 033	AUTRES CHARGES D' ALIMEN. E
6 940 050	7 082 982	6 921 727	7 168 131	7 529 320	6 774 113	7 316 896	6 598 813	TOTAL ALIMENTATION(7+8) 9
- 241 500	- 162 649	- 261 041	- 270 967	- 211 029	- 256 022	- 231 461	- 214 939	PERTES EN RAFFINERIE 10
								TOTAL. TOUS LES PRODUITS
7 181 550	7 245 631	7 182 768	7 439 098	7 740 349	7 030 135	7 548 357	6 813 752	PROD. DES RAFFINERIES 1
497 667	452 928	476 889	488 931	464 829	517 891	559 959	361 069	RETOUR POUR ALIMENTATION 4
380 060	460 308	530 450	668 378	651 022	649 654	512 010	316 616	DES RAFFINERIES
903 976	764 370	624 817	810 168	785 447	662 002R	771 153	656 603	IMPORTATIONS 5
1 571 806	1 519 943	1 525 455	1 427 617	1 337 582	1 122 967	1 343 992	1 361 223	EXPORTATIONS 6
1 571 806	1 519 943	1 525 455	1 427 617	1 337 582	1 122 967	1 343 992	1 361 223	ENTREES INTER-PROVINCES 7
								SORTIES INTER-PROVINCES 8
11 431 454	10 963 235	11 035 586	10 609 998	11 633 035	11 486 653	11 615 747	12 057 093	INVENTAIRE DE FERMETURE 9
288 501	266 679	334 617	366 104	391 223	377 473	484 554	255 309	ARRIV. SOC. NON-DECLAR. 10
4 035 756	3 939 888	3 840 577	4 928 370	3 693 674	3 537 878	3 400 870	3 564 859	ARRIV. DES SOC. DECLAR. 11
3 900 049	3 823 361	3 973 171	4 815 798	3 547 353	3 576 333	3 434 290	3 465 231	EXPED. AUX SOC. DECLAR. 12
-31 249	-12 134	-5 175	-31 205	86 675	52 850	117 692	81 526	PERTES & RECTIFICATIONS 13
403 407	422 928	400 454	437 828	453 132	502 718	462 700	442 276	AUTO CONSOMMATION 14
6 618 546	6 929 372	6 345 905	7 302 905	6 111 327	6 403 067R	6 465 090	5 799 498	VENTES INTERIEURES 15

CUBIC METRES	CANADA, MARCH 1987							
	CUM. 1986	CUM. 1987	YEAR 1986	APR. 1986	MAY 1986	JUNE 1986	JULY 1986	AUG. 1986
	CUM. 1986	CUM. 1987	ANN. 1986	AVR. 1986	MAY 1986	JUN 1986	JUL. 1986	AUG 1986
PROPANE & PROPANE MIXES								
1 PRODUCTION	390 190	437 150	1 508 862	97 549	106 675	119 026	136 036	135 714
2 INTERPRODUCT TRANSFERS	-86 597	-3 872	- 246 507	-8 649	-14 855	-15 179	-16 615	- 409
A. OF WHICH TO PETROCHEMS								
3 NET PRODUCTION	303 593	433 278	1 262 355	88 900	91 820	103 847	119 421	135 305
4 TRANSFERS TO REF. FEED.	26 663	167 202	58 560	1 585	1 946	1 903	2 088	8
5 IMPORTS								
6 EXPORTS	86 305	83 015	251 814	13 177	10 474	12 110	10 776	10 796
7 INTERPROVINCIAL -IN-	13 071	21 963	65 948	1 411	4 022	2 737	1 061	13 870
8 INTERPROVINCIAL -OUT-	13 071	21 963	65 948	1 411	4 022	2 737	1 061	13 870
9 CLOSING INVENTORY	73 962	125 504	135 845	82 502	94 514	109 230	132 645	159 460
10 REC. FROM NON-REP. COS.	202 529	321 654	714 766	52 674	44 803	46 793	40 717	43 197
11 REC. FROM REP. COS.	14 354	44 622	70 033	6 416	5 655	5 507	4 691	4 759
12 TO REPORTING COS.	15 239	41 405	68 815	6 145	8 277	6 742	4 114	4 807
13 LOSSES & ADJUSTMENTS	1 105	- 855	18 246	8 532	8 833	101	1 651	- 853
14 OWN CONSUMPTION	27 527	5 582	49 979	1 714	2 065	2 772	1 136	3 210
15 DOMESTIC SALES	435 597	513 546	1 609 817	108 297	98 671	117 803	121 649	138 478
16 TOTAL EXPORT(N.E.B.145)	675 140	439 746	2 282 467	115 543	132 444	108 691	103 288	115 138
BUTANE & BUTANE MIXES								
1 PRODUCTION	332 974	333 263	1 338 206	112 476	110 928	151 474	136 780	159 739
2 INTERPRODUCT TRANSFERS	- 187 816	- 172 538	- 634 202	-61 054	-34 801	-66 219	-44 427	-29 405
A. OF WHICH TO PETROCHEMS								
3 NET PRODUCTION	145 158	160 725	704 004	51 422	76 127	85 255	92 353	130 334
4 TRANSFERS TO REF. FEED.	375 346	492 815	1 366 356	80 278	81 530	96 324	98 610	108 340
5 IMPORTS								
6 EXPORTS	36 358	92 525	229 809	16 518	13 852	17 152	13 001	6 408
7 INTERPROVINCIAL -IN-	1 877	774	11 550	241	1 235	1 327	558	121
8 INTERPROVINCIAL -OUT-	1 877	774	11 550	241	1 235	1 327	558	121
9 CLOSING INVENTORY	86 634	102 532	127 159	57 829	79 726	86 346	115 282	167 199
10 REC. FROM NON-REP. COS.	468 683	613 669	1 755 932	107 076	123 301	124 986	132 432	130 575
11 REC. FROM REP. COS.	1 319	19 701	19 260	3 092	3 092	893	1 000	1 507
12 TO REPORTING COS.	476	20 411	18 883	4 896			640	2 197
13 LOSSES & ADJUSTMENTS	1 298	5 264	- 767	578	-1 772	1 568	644	736
14 OWN CONSUMPTION	54 179	44 976	215 658	51 891	13 600	20 903	13 602	23 053
15 DOMESTIC SALES	124 586	162 731	585 815	38 038	68 517	68 567	70 352	69 765
16 TOTAL EXPORT(M.E.B.145)	606 409	563 442	2 356 439	162 986	169 360	180 486	128 348	129 976
PETRO-CHEM FEEDSTOCKS								
1 PRODUCTION	1 121 352	1 280 037	5 126 489	377 480	165 829	390 361	624 431	610 368
2 INTERPRODUCT TRANSFERS	-65 472	-51 233	- 181 196	-47 218	-4 752	-33 980	-47 532	-95 346
A. OF WHICH ENERGY BACKFLOWS								
3 NET PRODUCTION	1 055 880	1 228 804	4 945 293	330 262	161 077	356 381	576 899	515 022
4 TRANSFERS TO REF. FEED.	1 299	325 523	1 012 723				201 111	189 846
5 IMPORTS	61 340	181 596	273 676	22 967	14 270	26 261	41 609	20 319
6 EXPORTS	166 886	135 019	777 440	75 473	68 548	56 437	86 421	71 824
7 INTERPROVINCIAL -IN-	6 929	13 366	20 429	338	542	611	298	311
8 INTERPROVINCIAL -OUT-	6 929	13 366	20 429	338	542	611	298	311
9 CLOSING INVENTORY	235 312	224 509	214 664	193 701	170 189	212 602	237 584	234 678
10 REC. FROM NON-REP. COS.	32 029	59 858	169 796	8 644	5 863	8 461	20 529	15 809
11 REC. FROM REP. COS.	150 873	174 422	705 305	55 412	71 355	42 674	64 548	68 693
12 TO REPORTING COS.	75 266	180 300	619 063	24 419	59 890	49 113	67 127	56 999
13 LOSSES & ADJUSTMENTS	15 325	5 031	25 748	4 330	2 649	-7 788	- 420	5 315
14 OWN CONSUMPTION	15 727	6 475	62 592	5 779	5 211	4 634	3 743	3 897
15 DOMESTIC SALES	1 016 843	982 487	3 608 369	348 895	139 799	288 948	320 621	294 868
NAPHTHA SPECIALTIES								
1 PRODUCTION	83 760	102 754	361 346	17 190	25 932	36 782	45 705	34 104
2 INTERPRODUCT TRANSFERS	2 960	- 347	8 613	406	1 476	251	1 071	31
3 NET PRODUCTION	86 720	102 407	369 959	17 596	27 468	37 033	46 776	34 135
4 TRANSFERS TO REF. FEED.								
5 IMPORTS	25	4 041	4 993	4	11	3 851	699	-2
6 EXPORTS	14 156	23 411	87 787	5 322	12 427	10 872	13 230	6 073
7 INTERPROVINCIAL -IN-	9 116	12 652	29 542	2 771	2 255	2 189	3 086	2 939
8 INTERPROVINCIAL -OUT-	9 116	12 652	29 542	2 771	2 255	2 189	3 086	2 939
9 CLOSING INVENTORY	79 591	74 414	71 397	68 228	56 539	59 112	70 849	76 761
10 REC. FROM NON-REP. COS.	3 173	1 394	11 001	3 434	862	672	1 279	655
11 REC. FROM REP. COS.	4 321	1 018	12 203	1 241	976	668	1 761	1 262
12 TO REPORTING COS.	3 877	1 177	10 854	864	1 045	775	740	752
13 LOSSES & ADJUSTMENTS	4 347	-3 574	9 448	- 478	-86	4 805	1 491	242
14 OWN CONSUMPTION	367	187	1 278	80	130	102	126	189
15 DOMESTIC SALES	67 463	84 642	292 954	27 850	27 490	23 097	23 191	22 882

TABLEAU 1. APPROVISIONNEMENT ET UTILISATION, PRODUITS PETROLIERS, CANADA, MARS 1987					1986			METRES CUBES
SEP. 1986	OCT. 1986	NOV. 1986	DEC. 1986	JAN. 1987	FEB. 1987	MAR. 1987	MAR. 1986	
SEP. 1986	OCT. 1986	NOV. 1986	DEC. 1986	JAN. 1987	FEV. 1987	MARS 1987	MARS 1986	
								PROPANE & MEL DE PROPANE
125 949	124 222	138 495	135 006	151 899	138 615	146 636	117 989	PRODUCTION 1
-36 778	-24 443	-22 468	-20 514	- 741	70	-3 201	-34 401	ECHANGES INTER-PRODUITS 2
89 171	99 779	116 027	114 492	151 158	138 685	143 435	83 588	PORTION POUR PETROCHIM. A.
			24 367	50 759	46 802	69 641	1 246	PRODUCTION NETTE 3
16 258	26 437	28 941	36 540	33 167	32 994	16 854	21 720	RETOUR POUR ALIMENT. 4
2 326	12 155	11 323	3 972	7 476	8 566	5 921	2 233	IMPORTATIONS 5
2 326	12 155	11 323	3 972	7 476	8 566	5 921	2 233	EXPORTATIONS 6
173 619	147 864	123 347	135 845	155 056	127 271	125 504	73 962	ENTREES INTER-PROVINCES 7
72 566	51 976	50 712	108 799	131 524	79 729	110 401	44 628	SORTIES INTER-PROVINCES 8
4 758	4 549	3 815	15 529	5 706	19 652	19 264	5 778	INVENTAIRE DE FERMETURE 9
3 877	2 391	3 206	14 017	4 100	20 937	16 368	6 139	ARRIV. SOC. NON-DECLAR. 10
2 883	- 406	- 949	-2 651	326	1 695	-2 876	-2 314	ARRIV. DES SOC. DECLAR. 11
1 517	1 760	443	7 835	1 558	1 872	2 152	7 032	EXPED. AUX SOC. DECLAR. 12
127 801	151 877	163 430	146 214	179 267	161 551	172 728	116 745	PERTES & RECTIFICATIONS 13
164 739	325 494	330 347	211 643	204 440	235 306R		163 884	AUTO CONSOMMATION 14
								VENTES INTERIEURES 15
								TOTAL EXPORT(O.N.E.145) 16
								BUTANE ET MEL DE BUTANE
95 186	74 328	86 384	77 937	49 369	147 056	136 838	112 933	PRODUCTION 1
-35 083	-38 000	-57 248	-80 149	-22 829	-88 882	-60 827	-57 513	ECHANGES INTER-PRODUITS 2
60 103	36 328	29 136	-2 212	26 540	58 174	76 011	55 420	PORTION POUR PETROCHIM. A.
106 385	127 000	154 929	137 614	148 370	168 315	176 130	114 512	PRODUCTION NETTE 3
28 323	37 428	34 762	26 007	23 468	30 118	38 939	17 291	RETOUR POUR ALIMENT. 4
1 330		4 861		774				IMPORTATIONS 5
1 330		4 861		774				EXPORTATIONS 6
190 103	186 905	168 207	127 159	115 665	113 655	102 532	86 634	ENTREES INTER-PROVINCES 7
153 901	154 234	192 063	168 681	178 865	220 190	214 614	136 732	SORTIES INTER-PROVINCES 8
6 205	3 653	1 591		117	9 570	10 014	10 014	INVENTAIRE DE FERMETURE 9
5 318	1 869	2 604	883		8 012	12 399		ARRIV. SOC. NON-DECLAR. 10
- 825	-1 439	357	-1 912	3 974	-3 685	4 975	1 950	ARRIV. DES SOC. DECLAR. 11
11 552	11 363	7 848	7 667	11 217	24 346	9 413	20 887	EXPED. AUX SOC. ODECLAR. 12
46 552	21 192	40 988	37 258	29 987	62 838	69 906	46 610	PERTES & RECTIFICATIONS 13
178 259	245 345	329 916	225 354	276 225	287 217R		161 340	AUTO CONSOMMATION 14
								VENTES INTERIEURES 15
								TOTAL EXPORT(O.N.E.145) 16
								CHARGES PETROCHIMIQUES
402 181	468 490	457 853	508 144	449 548	355 570	474 919	375 700	PRODUCTION 1
76 811	-25 060	27 243	34 110	-28 102	7 892	-31 023	20 609	ECHANGES INTER-PRODUITS 2
478 992	443 430	485 096	542 254	421 446	363 462	443 896	396 309	DONT LE RENVOI DES PRODUITS ENERGETIQUES A.
168 437	146 540	154 773	150 729	118 145	139 541	67 837		PRODUCTION NETTE 3
18 144	34 858	28 750	5 148		178 884	2 712	2 771	RETOUR POUR ALIMENT. 4
59 208	81 821	57 529	53 293	35 850	36 320	62 849	60 644	IMPORTATIONS 5
3 476	242	5 701	1 981	5 612	1 928	5 826	5 076	EXPORTATIONS 6
3 476	242	5 701	1 981	5 612	1 928	5 826	5 076	ENTREES INTER-PROVINCES 7
245 736	243 300	249 300	214 664	191 192	198 783	224 509	235 312	SORTIES INTER-PROVINCES 8
15 842	8 191	45 016	9 412	14 140	27 291	18 427	13 407	INVENTAIRE DE FERMETURE 9
63 825	44 122	53 367	90 436	55 914	64 061	54 447	54 112	ARRIV. SOC. NON-DECLAR. 10
77 534	49 698	68 690	90 327	59 511	65 406	55 383	17 130	ARRIV. DES SOC. DECLAR. 11
-40	2 641	2 290	1 447	1 855	2 663	513	6 555	EXPED. AUX SOC. DECLAR. 12
3 960	4 780	8 756	6 105	2 224	2 133	2 118	5 307	PERTES & RECTIFICATIONS 13
256 646	247 567	314 191	379 991	297 387	380 044	305 056	336 470	AUTO CONSOMMATION 14
								VENTES INTERIEURES 15
								PROD SPECIAUX BASE/NAPH
28 664	27 346	23 372	38 431	33 404	35 570	33 780	29 353	PRODUCTION 1
762	748	1 039	- 131	-67	-25	- 255	1 121	ECHANGES INTER-PRODUITS 2
29 426	28 094	24 411	38 300	33 337	35 545	33 525	30 474	PRODUCTION NETTE 3
6	4	7	388	97	3 688	256	7	RETOUR POUR ALIMENT. 4
7 336	7 647	6 095	4 629	5 447	8 160	9 804	3 650	IMPORTATIONS 5
1 142	1 845	1 966	2 233	2 085	4 305	6 262	3 270	EXPORTATIONS 6
1 142	1 845	1 966	2 233	2 085	4 305	6 262	3 270	ENTREES INTER-PROVINCES 7
78 475	79 075	71 342	71 397	73 239	77 696	74 414	79 591	SORTIES INTER-PROVINCES 8
44	155	239	488	266	467	661	786	INVENTAIRE DE FERMETURE 9
707	459	533	275	418	204	396	442	ARRIV. SOC. NON-DECLAR. 10
758	568	853	622	449	276	452	639	ARRIV. DES SOC. DECLAR. 11
- 690	- 386	514	- 311	3 140	-5 025	-1 689	- 467	EXPED. AUX SOC. DECLAR. 12
94	101	49	40	54	37	96	124	PERTES & RECTIFICATIONS 13
29 971	29 132	28 472	34 478	28 168	31 998	29 467	23 777	AUTO CONSOMMATION 14
								VENTES INTERIEURES 15

CUBIC METRES	CANADA, MARCH 1987							
	CUM. 1986	CUM. 1987	YEAR 1986	APR. 1986	MAY 1986	JUNE 1986	JULY 1986	AUG. 1986
	CUM. 1986	CUM. 1987	ANN. 1986	AVR. 1986	MAY 1986	JUN 1986	JUL. 1986	AUG 1986
AVIATION GASOLINE								
1 PRODUCTION	33 980	34 364	184 535	12 998	12 222	22 331	27 390	25 062
2 INTERPRODUCT TRANSFERS	- 776	9 322	-15 322	- 968	-1 944	-8 112	- 408	-1 752
3 NET PRODUCTION	33 204	43 686	169 213	12 030	10 278	14 219	26 982	23 310
4 TRANSFERS TO REF. FEED.	25	29	896	16	11	66	12	542
5 IMPORTS								
6 EXPORTS		27	1 102	927				84
7 INTERPROVINCIAL -IN-	86 680	21 296	239 399	11 967	11 219	30 636	14 887	25 283
8 INTERPROVINCIAL -OUT-	86 680	21 296	239 399	11 967	11 219	30 636	14 887	25 283
9 CLOSING INVENTORY	69 714	61 867	63 411	74 084	68 053	61 523	63 815	63 683
10 REC. FROM NON-REP. COS.								
11 REC. FROM REP. COS.	21 459	24 080	138 004	15 899	14 776	11 001	17 952	16 238
12 TO REPORTING COS.	22 164	27 441	132 787	8 947	13 414	10 714	18 857	17 944
13 LOSSES & ADJUSTMENTS	2 959	15 433	5 038	2 193	758	-1 333	60	1 206
14 OWN CONSUMPTION	11	4	54	7	7	1	11	2
15 DOMESTIC SALES	23 221	26 376	167 360	11 469	16 895	22 302	23 702	19 902
MOTOR GASOLINE								
1 PRODUCTION	7 675 893	8 220 116	31 807 370	2 052 395	2 302 272	2 814 879	2 955 475	3 040 053
2 INTERPRODUCT TRANSFERS	437 499	219 799	1 473 874	149 659	113 909	156 681	128 600	145 621
3 NET PRODUCTION	8 113 392	8 439 915	33 281 244	2 202 054	2 416 181	2 971 560	3 084 075	3 185 674
4 TRANSFERS TO REF. FEED.	778	387	3 706	236	309	666	342	302
5 IMPORTS	201 330	52 924	1 231 720	104 007	118 230	228 188	229 657	172 992
6 EXPORTS	465 509	475 101	2 056 428	228 296	205 693	191 797	176 437	143 980
7 INTERPROVINCIAL -IN-	1 322 780	1 352 468	6 335 754	423 243	443 667	601 140	701 505	606 530
8 INTERPROVINCIAL -OUT-	1 322 780	1 352 468	6 335 754	423 243	443 667	601 140	701 505	606 530
9 CLOSING INVENTORY	4 543 584	4 169 332	3 550 023	3 966 543	3 357 041	3 486 800	3 544 764	3 708 167
10 REC. FROM NON-REP. COS.								
11 REC. FROM REP. COS.	5 174 643	4 765 736	23 512 380	1 581 879	1 967 880	2 218 461	2 242 352	2 247 794
12 TO REPORTING COS.	5 112 751	4 687 584	23 330 397	1 616 705	1 957 750	2 235 292	2 218 211	2 265 999
13 LOSSES & ADJUSTMENTS	146 808	86 606	89 022	32 066	5 642	3 872	-12 766	-4 759
14 OWN CONSUMPTION	5 220	793	23 054	1 811	2 107	2 516	2 805	2 951
15 DOMESTIC SALES	7 095 265	7 388 795	32 853 264	2 585 861	2 940 298	2 854 307	3 113 091	3 034 584
SALES BY GRADE:								
16 PREM. (LEADED/NON-LEADED)	680 368	917 432	3 506 460	252 122	285 050	295 134	330 951	322 586
17 REGULAR (NON-LEADED)	3 250 550	3 685 917	15 063 021	1 198 052	1 300 809	1 280 787	1 411 140	1 367 245
18 REGULAR (OTHER)	3 164 347	2 785 446	14 283 783	1 135 687	1 354 439	1 278 386	1 371 000	1 344 753
19 RETAIL SALES OF MDGAS	5 409 774	5 567 685	24 511 467	1 966 913	2 178 663	2 112 824	2 349 123	2 216 086
AV-TURBO FUEL KERO TYPE								
1 PRODUCTION	823 540	851 040	3 490 530	268 864	301 685	306 073	368 656	311 448
2 INTERPRODUCT TRANSFERS	-30 106	-28 087	-64 528	40 144	-12 632	619	-4 038	-1 945
3 NET PRODUCTION	793 434	822 953	3 426 002	309 008	289 053	306 692	364 618	309 503
4 TRANSFERS TO REF. FEED.								
5 IMPORTS	110 023	133 171	502 690	38 979	6 513	14 753	95 632	29 332
6 EXPORTS	12 756	75 568	221 177	15 595	63 455	3 963	12 011	
7 INTERPROVINCIAL -IN-	120 776	136 040	577 256	48 702	33 440	39 184	105 806	39 651
8 INTERPROVINCIAL -OUT-	120 776	136 040	577 256	48 702	33 440	39 184	105 806	39 651
9 CLOSING INVENTORY	400 719	436 005	401 966	458 106	367 862	383 147	473 730	461 555
10 REC. FROM NON-REP. COS.								
11 REC. FROM REP. COS.	347 506	295 664	1 491 812	153 975	132 905	138 422	129 845	125 158
12 TO REPORTING COS.	349 902	283 439	1 503 226	151 742	165 091	109 649	127 254	122 799
13 LOSSES & ADJUSTMENTS	14 507	14 030	39 368	6 608	12 318	3 215	2 513	103
14 OWN CONSUMPTION	9	16	67	3	9	5	5	2
15 DOMESTIC SALES	768 849	844 696	3 550 479	270 627	277 842	327 750	357 729	353 264
AV-TURBO FUEL NAPH TYPE								
1 PRODUCTION	267 347	263 133	1 146 811	66 969	70 453	92 250	116 793	100 385
2 INTERPRODUCT TRANSFERS	-2 046	3 431	-67 438	-33 361	196	2 250	6 024	-5 880
3 NET PRODUCTION	265 301	266 564	1 079 373	33 608	70 649	94 500	122 817	94 505
4 TRANSFERS TO REF. FEED.	47	95	6 700	20	23	71	4 617	922
5 IMPORTS			35 787	35 787				
6 EXPORTS	40 413	113 025	260 351	8 116	15 230	27 308	21 830	20 391
7 INTERPROVINCIAL -IN-	70 004	82 855	496 175	23 949	24 957	44 554	48 538	46 543
8 INTERPROVINCIAL -OUT-	70 004	82 855	496 175	23 949	24 957	44 554	48 538	46 543
9 CLOSING INVENTORY	243 646	287 491	257 486	228 843	211 475	203 225	234 729	235 882
10 REC. FROM NON-REP. COS.								
11 REC. FROM REP. COS.	54 721	19 506	138 093	9 514	13 551	9 821	15 595	6 502
12 TO REPORTING COS.	59 070	19 868	133 593	9 371	13 694	12 119	10 811	6 579
13 LOSSES & ADJUSTMENTS	6 010	-10 376	25 467	2 470	1 712	1 024	461	4 505
14 OWN CONSUMPTION	7	1	9	-2	-4	1	2	2
15 DOMESTIC SALES	216 998	133 452	815 816	73 737	70 913	72 048	69 187	67 455

TABLEAU 1. APPROVISIONNEMENT ET UTILISATION, PRODUITS PETROLIERS, CANADA, MARS 1987								METRES CUBES	
SEP. 1986	OCT. 1986	NOV. 1986	DEC. 1986	JAN. 1987	FEB. 1987	MAR. 1987	MAR. 1986		
SEP. 1986	OCT. 1986	NOV. 1986	DEC. 1986	JAN. 1987	FEV. 1987	MARS 1987	MARS 1986		
								ESSENCE D'AVIATION	
13 342	14 533	12 265	10 212	13 734	13 886	6 744	11 955	PRODUCTION	1
- 650	- 155	- 318	- 239	- 136	- 193	9 651	- 409	ECHANGES INTER-PRODUITS	2
12 892	14 378	11 947	9 973	13 598	13 693	16 395	11 546	PRODUCTION NETTE	3
43	171	3	7	4	9	16	13	RETOUR POUR ALIMENT.	4
64	12	9	6	8	8	11		IMPORTATIONS	5
23 365	13 511	12 963	8 888	5 211	4 686	11 399	72 767	EXPORTATIONS	6
23 365	13 511	12 963	8 888	5 211	4 686	11 399	72 767	ENTREES INTER-PROVINCES	7
								SORTIES INTER-PROVINCES	8
55 054	59 662	64 270	63 411	59 672	61 532	61 867	69 714	INVENTAIRE DE FERMETURE	9
18 071	11 374	6 480	6 754	10 692	3 708	9 680	6 725	ARRIV. SOC. NON-DECLAR.	10
15 026	10 968	7 186	7 567	11 525	5 915	10 001	7 174	ARRIV. DES SOC. DECLAR.	11
								EXPED. AUX SOC. DECLAR.	12
4 311	-3 428	-1 974	286	9 295	1 340	4 798	- 119	PERTES & RECTIFICATIONS	13
5	1	2	7	1	1	2	10	AUTO CONSOMMATION	14
18 143	13 420	8 593	9 713	7 196	8 268	10 912	8 623	VENTES INTERIEURES	15
								ESSENCE POUR MOTEURS	
2 705 210	2 750 734	2 689 323	2 821 136	2 851 834	2 533 097	2 835 185	2 568 983	PRODUCTION	1
42 211	108 405	68 558	122 731	60 730	122 568	36 501	143 827	ECHANGES INTER-PRODUITS	2
2 747 421	2 859 139	2 757 881	2 943 867	2 912 564	2 655 665	2 871 686	2 712 810	PRODUCTION NETTE	3
326	282	223	242	128	146	113	327	RETOUR POUR ALIMENT.	4
2 893	41 091	121 914	11 318	39 807	903	12 214	35 264	IMPORTATIONS	5
220 220	170 417	87 093	166 986	150 885	121 888	202 328	135 917	EXPORTATIONS	6
579 989	591 399	542 758	522 743	495 756	373 193	483 519	471 654	ENTREES INTER-PROVINCES	7
579 989	591 399	542 758	522 743	495 756	373 193	483 519	471 654	SORTIES INTER-PROVINCES	8
3 490 826	3 451 217	3 612 625	3 550 023	4 049 627	4 155 028	4 169 332	4 543 584	INVENTAIRE DE FERMETURE	9
2 114 785	1 986 017	1 833 474	2 145 095	1 636 351	1 558 647	1 570 738	1 631 758	ARRIV. SOC. NON-DECLAR.	10
1 957 195	1 901 500	1 903 322	2 161 672	1 492 385	1 564 817	1 630 382	1 610 475	ARRIV. DES SOC. DECLAR.	11
								EXPED. AUX SOC. DECLAR.	12
-12 292	-63 007	-1 258	-5 284	46 839	20 688	19 079	49 261	PERTES & RECTIFICATIONS	13
2 472	2 452	387	333	246	294	253	1 836	AUTO CONSOMMATION	14
2 914 619	2 914 212	2 562 094	2 838 933	2 398 635	2 401 981	2 588 179	2 361 833	VENTES INTERIEURES	15
								VENTES PAR CATEGORIE:	
334 047	347 682	307 528	350 992	302 280	298 762	316 390	230 189	SUPER AVEC/SANS PLOMB	16
1 327 136	1 339 180	1 214 105	1 374 017	1 176 949	1 199 543	1 309 425	1 106 624	ORDINAIRE SANS PLOMB	17
1 953 436	1 227 350	1 040 461	1 113 924	919 406	903 676	962 364	1 025 020	ORDINAIRE (AUTRE)	18
8 191 488	2 119 581	1 934 024	2 122 989	1 803 508	1 798 569R	1 965 608	1 829 015	VENTES NETTES AU DETAIL	19
								CARBUREACTEUR-TYPE KERO	
331 589	275 602	262 604	240 489	282 883	237 941	330 216	346 028	PRODUCTION	1
-12 081	-41 723	-3 381	615	-18 457	-8 214	-1 416	-7 817	ECHANGES INTER-PRODUITS	2
319 488	233 879	259 223	241 104	264 426	229 727	328 800	338 211	PRODUCTION NETTE	3
23 000	131 629	51 684	1 145	72 943	32 228	28 000		RETOUR POUR ALIMENT.	4
71 947	25 479	15 971		21 569	52 896	1 103		IMPORTATIONS	5
47 234	58 114	54 024	30 325	60 342	20 641	55 057	36 008	EXPORTATIONS	6
47 234	58 114	54 024	30 325	60 342	20 641	55 057	36 008	ENTREES INTER-PROVINCES	7
								SORTIES INTER-PROVINCES	8
416 795	378 499	437 228	401 966	478 752	402 548	436 005	400 719	INVENTAIRE DE FERMETURE	9
148 040	127 950	88 213	99 798	106 894	82 415	106 355	129 928	ARRIV. SOC. NON-DECLAR.	10
140 027	130 581	85 766	120 415	76 429	99 359	107 651	127 075	ARRIV. DES SOC. DECLAR.	11
								EXPED. AUX SOC. DECLAR.	12
-2 071	2 047	8 170	-8 042	-14 690	24 377	4 343	3 950	PERTES & RECTIFICATIONS	13
12	7	8	7	11	4	1	5	AUTO CONSOMMATION	14
325 373	373 640	230 476	264 929	284 158	243 938	316 600	279 258	VENTES INTERIEURES	15
								CARBUREACTEUR-TYPE NAPHT	
121 507	117 121	101 962	92 024	103 918	86 251	72 964	95 323	PRODUCTION	1
-2 619	-1 634	-2 474	-27 894	-8 302	-4 720	16 453	170	ECHANGES INTER-PRODUITS	2
118 888	115 487	99 488	64 130	95 616	81 531	89 417	95 493	PRODUCTION NETTE	3
865	42	51	42	32	50	13	16	RETOUR POUR ALIMENT.	4
23 660	26 075	35 911	41 417	39 824	44 623	28 578	12 916	IMPORTATIONS	5
66 299	64 714	67 739	38 878	21 161	34 782	26 912	18 149	EXPORTATIONS	6
66 299	64 714	67 739	38 878	21 161	34 782	26 912	18 149	ENTREES INTER-PROVINCES	7
								SORTIES INTER-PROVINCES	8
252 412	267 273	277 793	257 486	279 525	276 547	287 491	243 646	INVENTAIRE DE FERMETURE	9
6 867	5 814	8 132	7 576	3 385	10 599	5 522	17 996	ARRIV. SOC. NON-DECLAR.	10
3 844	6 634	7 773	3 698	3 179	11 129	5 560	18 834	ARRIV. DES SOC. DECLAR.	11
								EXPED. AUX SOC. DECLAR.	12
- 335	7 595	3 662	-1 637	-5 074	-4 337	- 965	884	PERTES & RECTIFICATIONS	13
2	2	-2	1	1	-1	1	4	AUTO CONSOMMATION	14
81 192	86 981	49 706	48 482	59 000	48 644	60 808	71 060	VENTES INTERIEURES	15

TABLE 1. SUPPLY AND DISPOSITION OF PETROLEUM PRODUCTS, CANADA, MARCH 1987

CUBIC METRES	CUM. 1986	CUM. 1987	YEAR 1986	APR. 1986	MAY 1986	JUNE 1986	JULY 1986	AUG. 1986
	CUM. 1986	CUM. 1987	ANN. 1986	AVR. 1986	MAY 1986	JUN 1986	JUL. 1986	ADUT 1986
STOVE OIL KEROSENE								
1 PRODUCTION	663 615	605 716	2 219 697	109 460	112 336	128 395	187 479	192 516
2 INTERPRODUCT TRANSFERS	- 598 095	- 496 165	-1 656 898	-70 536	- 107 642	-72 131	-19 765	-82 970
3 NET PRODUCTION	65 520	109 551	562 799	38 924	4 694	56 264	167 714	109 546
4 TRANSFERS TO REF. FEED.		1	7	2	3	1		
5 IMPORTS	32 645	150 218	220 818	43	9	12 432	4	5
6 EXPORTS	7 794	35 086	41 709	2 562	2 369	2 341	769	2 073
7 INTERPROVINCIAL -IN-	94 812	105 459	336 817	15 914	10 929	9 753	24 727	20 903
8 INTERPROVINCIAL -OUT-	94 812	105 459	336 817	15 914	10 929	9 753	24 727	20 903
9 CLOSING INVENTORY	341 799	339 504	439 108	325 968	309 412	340 245	470 140	570 559
10 REC. FROM NON-REP. COS.								
11 REC. FROM REP. COS.	447 578	543 584	1 503 896	65 263	79 404	67 501	59 796	81 741
12 TO REPORTING COS.	471 242	581 762	1 544 406	70 158	66 601	76 141	69 941	46 287
13 LOSSES & ADJUSTMENTS	2 167	26 071	35 616	3 611	2 121	4 869	-1 489	182
14 OWN CONSUMPTION	1 410	754	2 880	191	127	229	37	175
15 DOMESTIC SALES	256 937	259 283	759 393	43 537	29 442	21 783	28 361	42 156
DIESEL FUEL OIL								
1 PRODUCTION	3 506 042	3 458 931	14 263 803	957 772	1 187 967	1 455 292	1 270 566	1 260 490
2 INTERPRODUCT TRANSFERS	-72 220	-72 981	1 008 306	86 304	232 331	171 640	123 228	84 396
3 NET PRODUCTION	3 433 822	3 385 950	15 272 109	1 044 076	1 420 298	1 626 932	1 393 794	1 344 886
4 TRANSFERS TO REF. FEED.	90 664	8 524	139 869	1 002	7 210	3 212	6 452	8 199
5 IMPORTS	356 631	213 132	846 191	35 500	968	38 018	86 297	51 097
6 EXPORTS	163 209	207 855	822 178	106 847	70 757	45 540	17 615	53 342
7 INTERPROVINCIAL -IN-	1 107 606	974 337	4 361 044	379 590	292 260	355 092	407 791	369 976
8 INTERPROVINCIAL -OUT-	1 107 606	974 337	4 361 044	379 590	292 260	355 092	407 791	369 976
9 CLOSING INVENTORY	2 001 016	2 103 996	1 841 468	1 863 118	1 714 710	1 889 086	2 072 842	2 049 843
10 REC. FROM NON-REP. COS.								
11 REC. FROM REP. COS.	2 278 567	2 013 237	8 701 893	631 725	740 946	608 415	859 339	638 799
12 TO REPORTING COS.	2 378 697	1 927 189	8 873 612	589 090	803 154	689 794	824 137	696 860
13 LOSSES & ADJUSTMENTS	13 901	57 723	-44 350	13 803	1 023	3 176	-8 801	- 368
14 OWN CONSUMPTION	15 835	7 530	61 401	4 189	7 027	8 554	5 580	5 455
15 DOMESTIC SALES	3 228 669	3 140 970	14 948 986	1 134 268	1 421 449	1 348 713	1 310 691	1 294 293
LIGHT FUEL OIL (#2 & 3)								
1 PRODUCTION	2 432 358	2 574 660	8 143 073	529 774	408 080	593 984	691 827	693 392
2 INTERPRODUCT TRANSFERS	487 501	540 537	227 745	-45 139	- 131 142	- 139 258	- 156 187	-25 351
3 NET PRODUCTION	2 919 859	3 115 197	8 370 818	484 635	276 938	454 726	535 640	668 041
4 TRANSFERS TO REF. FEED.	126	244	708	280	29	13	6	19
5 IMPORTS	303 366	237 813	605 413	22 265	23 975	43 656	26 237	85 236
6 EXPORTS	512 259	705 166	2 127 679	149 102	162 373	156 105	227 396	235 961
7 INTERPROVINCIAL -IN-	422 085	366 010	1 194 729	62 118	50 403	46 929	106 167	59 435
8 INTERPROVINCIAL -OUT-	422 085	366 010	1 194 729	62 118	50 403	46 929	106 167	59 435
9 CLOSING INVENTORY	1 154 646	1 205 084	1 418 306	1 036 020	932 581	1 108 807	1 264 819	1 542 214
10 REC. FROM NON-REP. COS.								
11 REC. FROM REP. COS.	2 184 207	1 949 564	6 031 813	332 610	405 719	267 196	369 381	324 373
12 TO REPORTING COS.	2 071 168	2 008 926	5 771 114	320 018	325 701	229 473	363 119	321 134
13 LOSSES & ADJUSTMENTS	-3 376	78 096	273	-15 361	-16 015	7 885	5 046	6 128
14 OWN CONSUMPTION	13 379	6 827	21 822	791	641	1 002	652	428
15 DOMESTIC SALES	3 016 320	2 716 537	7 025 232	503 306	337 342	194 874	179 027	236 585
HEAVY FUEL OIL (#4,5 & 6)								
1 PRODUCTION	1 758 414	1 795 553	6 552 023	406 258	453 088	551 266	559 165	537 388
2 INTERPRODUCT TRANSFERS	63 078	7 143	149 012	23 658	4 279	13 908	15 680	908
3 NET PRODUCTION	1 821 492	1 802 696	6 701 035	429 916	457 367	565 174	574 845	538 296
4 TRANSFERS TO REF. FEED.	9 732	15 752	75 564	5 353		2 130	3 690	2 589
5 IMPORTS	328 548	553 485	1 462 140	75 500	200 238	166 300	47 200	98 300
6 EXPORTS	261 597	264 246	1 401 114	105 445	61 600	165 783	100 948	157 766
7 INTERPROVINCIAL -IN-	226 691	128 036	874 385	160 226	49 135	95 257	54 156	52 782
8 INTERPROVINCIAL -OUT-	226 691	128 036	874 385	160 226	49 135	95 257	54 156	52 782
9 CLOSING INVENTORY	894 647	633 993	529 119	828 371	791 607	704 656	764 199	765 139
10 REC. FROM NON-REP. COS.								
11 REC. FROM REP. COS.	692 816	537 725	3 184 154	307 002	313 521	249 100	222 852	157 639
12 TO REPORTING COS.	668 789	531 576	2 974 326	278 294	297 708	222 349	200 820	172 814
13 LOSSES & ADJUSTMENTS	-7 287	-35 835	-30 157	10 751	-1 253	-7 176	2 002	1 865
14 OWN CONSUMPTION	244 382	233 028	773 116	52 937	60 700	59 780	54 593	54 990
15 DOMESTIC SALES	1 471 165	1 780 265	6 324 416	425 914	589 135	624 659	423 301	403 271

TABLEAU 1. APPROVISIONNEMENT ET UTILISATION, PRODUITS PETROLIERS, CANADA, MARS 1987								METRES CUBES	
SEP. 1986	OCT. 1986	NOV. 1986	DEC. 1986	JAN. 1987	FEB. 1987	MAR. 1987	MAR. 1986		
SEP. 1986	OCT. 1986	NOV. 1986	DEC. 1986	JAN. 1987	FEV. 1987	MARS 1987	MARS 1986		
135 874	182 742	239 098	268 182	190 812	241 371	173 533	147 577	PRODUCTION	1
- 145 297	- 148 232	- 157 954	- 254 276	- 171 126	- 221 615	- 103 424	- 116 058	ECHANGES INTER-PRODUITS	2
- 9 423	34 510	81 144	13 906	19 686	19 756	70 109	31 519	PRODUCTION NETTE	3
			1			1		RETOUR POUR ALIMENT.	4
36 535	3 363	58 315	77 467	98 770	38 512	12 936		IMPORTATIONS	5
7 893	3 622	5 811	6 475	16 321	12 922	5 843	1 665	EXPORTATIONS	6
28 645	41 957	41 310	47 867	51 774	28 640	25 045	29 407	ENTREES INTER-PROVINCES	7
28 645	41 957	41 310	47 867	51 774	28 640	25 045	29 407	SORTIES INTER-PROVINCES	8
521 431	457 448	464 655	439 108	400 463	339 217	339 504	341 799	INVENTAIRE DE FERMETURE	9
119 242	121 061	218 103	244 207	175 925	226 194	141 465	115 865	ARRIV. SOC. NON-DECLAR.	10
127 791	125 748	241 239	249 258	217 738	235 939	128 085	129 298	ARRIV. DES SOC. DECLAR.	11
								EXPED. AUX SOC. DECLAR.	12
1 473	14 857	6 245	1 580	3 560	9 491	13 020	5 193	PERTES & RECTIFICATIONS	13
130	315	207	59	273	300	181	193	AUTO CONSOMMATION	14
58 195	78 375	96 853	103 754	95 134	87 056	77 093	64 672	VENTES INTERIEURES	15
								CARBURANT DIESEL	
1 128 559	1 089 161	1 232 335	1 175 619	1 263 032	993 503	1 202 396	1 133 396	PRODUCTION	1
220 827	65 117	81 107	15 576	-94 348	1 981	19 386	-81 568	ECHANGES INTER-PRODUITS	2
1 349 386	1 154 278	1 313 442	1 191 195	1 168 684	995 484	1 221 782	1 051 828	PRODUCTION NETTE	3
								RETOUR POUR ALIMENT.	4
13 992	2 686	2 819	3 633	2 181	3 278	3 065	6 510	IMPORTATIONS	5
552	115 953	42 091	119 084	141 156	38 906	33 070	42 035	EXPORTATIONS	6
139 611	47 531	52 302	125 424	98 462	48 064	61 329	37 538	ENTREES INTER-PROVINCES	7
363 892	344 478	411 739	328 620	365 101	280 839	328 397	306 473	SORTIES INTER-PROVINCES	8
363 892	344 478	411 739	328 620	365 101	280 839	328 397	306 473	INVENTAIRE DE FERMETURE	9
1 942 697	1 776 983	1 851 241	1 841 468	2 069 847	2 029 034	2 103 996	2 001 016	ARRIV. SOC. NON-DECLAR.	10
691 083	762 599	664 037	826 383	735 728	653 089	624 420	656 915	ARRIV. DES SOC. DECLAR.	11
671 357	744 272	696 881	779 370	698 242	628 706	600 241	663 139	EXPED. AUX SOC. DECLAR.	12
								PERTES & RECTIFICATIONS	13
-23 818	- 197	-36 917	-6 152	41 707	6 511	9 505	12 167	AUTO CONSOMMATION	14
4 944	4 676	2 470	2 671	2 544	2 389	2 597	4 590	VENTES INTERIEURES	15
1 342 081	1 399 576	1 227 757	1 241 489	974 053	1 039 344	1 127 573	1 046 956		
								MAZOUT LEGER (NOS 2 & 3)	
513 305	693 881	678 894	907 578	964 383	867 681	742 596	682 357	PRODUCTION	1
- 105 164	85 501	44 589	212 395	242 874	213 831	83 832	68 171	ECHANGES INTER-PRODUITS	2
408 141	779 382	723 483	1 119 973	1 207 257	1 081 512	826 428	750 528	PRODUCTION NETTE	3
								RETOUR POUR ALIMENT.	4
123	32	42	38	71	132	41	20	IMPORTATIONS	5
32 893	59	34 590	33 136	75 617	69 670	92 526	54 019	EXPORTATIONS	6
140 722	192 632	128 819	222 310	208 350	203 178R	293 638	251 981	ENTREES INTER-PROVINCES	7
88 502	61 042	118 710	179 338	120 527	119 645	125 837	102 879	SORTIES INTER-PROVINCES	8
88 502	61 042	118 710	179 338	120 527	119 646	125 837	102 879	INVENTAIRE DE FERMETURE	9
1 495 917	1 573 603	1 515 255	1 418 306	1 524 351	1 430 955	1 205 084	1 154 646	ARRIV. SOC. NON-DECLAR.	10
332 327	405 175	476 443	934 382	683 279	631 496	634 789	493 757	ARRIV. DES SOC. DECLAR.	11
355 673	396 781	484 559	903 488	714 779	648 065	646 082	460 067	EXPED. AUX SOC. DECLAR.	12
								PERTES & RECTIFICATIONS	13
3 594	11 081	2 645	-1 354	6 191	2 974	68 931	16 415	AUTO CONSOMMATION	14
640	676	710	2 903	1 250	4 778	799	4 730	VENTES INTERIEURES	15
318 906	505 728	676 089	1 057 055	929 467	1 016 947R	770 123	817 263		
								MAZOUT LOURD (NOS 4, 5 & 6)	
535 113	595 887	566 901	588 543	665 609	545 879	584 065	552 262	PRODUCTION	1
4 333	32 061	17 671	-26 564	5 717	-5 099	6 525	31 331	ECHANGES INTER-PRODUITS	2
539 446	627 948	584 572	561 979	671 326	540 780	590 590	583 593	PRODUCTION NETTE	3
								RETOUR POUR ALIMENT.	4
16 607	19 241	6 403	9 819	2 289	1 701	11 762	3 765	IMPORTATIONS	5
138 100	8 400	85 600	313 954	122 096	201 420	229 969	55 072	EXPORTATIONS	6
141 350	115 185	166 805	124 635	148 949	68 518R	46 779	110 208	ENTREES INTER-PROVINCES	7
69 088	56 431	54 698	55 921	44 055	30 309	53 672	92 816	SORTIES INTER-PROVINCES	8
69 088	56 431	54 698	55 921	44 055	30 309	53 672	92 816	INVENTAIRE DE FERMETURE	9
713 604	690 347	600 104	529 119	561 210	535 411	633 993	894 647	ARRIV. SOC. NON-DECLAR.	10
236 742	255 294	337 287	411 901	182 793	202 689	152 243	231 475	ARRIV. DES SOC. DECLAR.	11
258 756	221 704	317 622	335 470	183 598	214 407	133 571	222 740	EXPED. AUX SOC. DECLAR.	12
								PERTES & RECTIFICATIONS	13
-6 781	625	-9 170	-13 733	-9 283	-6 127	-20 425	-6 913	AUTO CONSOMMATION	14
55 963	61 539	57 872	70 360	71 813	76 170	85 045	76 636	VENTES INTERIEURES	15
499 928	496 605	558 170	832 268	546 758	616 019R	617 488	375 089		

TABLE 1. SUPPLY AND DISPOSITION OF PETROLEUM PRODUCTS, CANADA, MARCH 1987

CUBIC METRES	CUM. 1986	CUM. 1987	YEAR 1986	APR. 1986	MAY 1986	JUNE 1986	JULY 1986	AUG. 1986
	CUM. 1986	CUM. 1987	ANN. 1986	AVR. 1986	MAY 1986	JUNE 1986	JULY 1986	AUG. 1986
ASPHALT								
1 PRODUCTION	353 508	375 447	2 613 171	139 956	226 820	311 332	374 590	390 412
2 INTERPRODUCT TRANSFERS	-6 884	10	-4 841	14	632	2 162	549	141
5 IMPORTS		1	165 774	20 000	20 000	20 000	20 000	20 000
6 EXPORTS	7 854	477	72 736	669	5 613	14 771	11 986	10 316
7 INTERPROVINCIAL -IN-	22 909	35 039	495 369	11 830	27 389	64 326	63 641	111 788
8 INTERPROVINCIAL -OUT-	22 909	35 039	495 369	11 830	27 389	64 326	63 641	111 788
9 CLOSING INVENTORY	504 299	461 056	277 544	538 134	550 165	479 554	438 653	405 382
10 REC. FROM NON-REP. COS.								
11 REC. FROM REP. COS.	23 405	7 225	638 054	19 095	8 047	70 313	108 710	113 533
12 TO REPORTING COS.	25 501	6 941	628 324	17 407	13 692	80 177	110 594	105 432
13 LOSSES & ADJUSTMENTS	- 847	-6 746	199	1 525	- 515	3 049	1 880	4 073
14 OWN CONSUMPTION	124		502	112				
15 DOMESTIC SALES	160 417	198 499	2 760 172	125 516	224 678	376 421	420 290	437 536
COKE								
1 PRODUCTION	131 067	125 692	486 816	30 012	39 650	43 293	43 141	42 471
2 INTERPRODUCT TRANSFERS								
5 IMPORTS	240 000	240 000	990 000	74 000	92 000	92 000	82 000	82 000
6 EXPORTS								
7 INTERPROVINCIAL -IN-		38	40					
8 INTERPROVINCIAL -OUT-		38	40					
9 CLOSING INVENTORY	2 305	1 021	1 062	1 613	2 105	3 100	2 886	2 158
10 REC. FROM NON-REP. COS.								
11 REC. FROM REP. COS.	6 982	8 218	35 306	3 000	3 178	3 160	3 643	3 874
12 TO REPORTING COS.	6 982	8 115	35 306	3 000	3 178	3 160	3 643	3 874
13 LOSSES & ADJUSTMENTS	-2 427	-6 021	-5 504	- 278	- 794	1 327	-2 051	804
14 OWN CONSUMPTION	93 011	82 023	343 439	24 107	27 705	29 212	28 210	28 811
15 DOMESTIC SALES	284 657	289 834	1 144 238	80 875	104 247	103 759	99 196	95 584
LUBE OILS & GREASES								
1 PRODUCTION	233 793	228 515	860 653	69 701	51 222	71 883	81 441	78 191
2 INTERPRODUCT TRANSFERS	-6 969	768	-7 442	421	313	721	521	-2 140
4 TRANSFERS TO REF. FEED.	26 351	28 086	92 714	8 000	6 906	6 538	7 533	7 195
5 IMPORTS	24 266	25 598	114 636	9 957	5 364	20 335	10 436	10 136
6 EXPORTS	5 940	5 641	28 458	2 486	3 137	1 315	2 410	2 802
7 INTERPROVINCIAL -IN-	104 681	92 110	411 035	39 213	39 065	32 605	38 459	31 486
8 INTERPROVINCIAL -OUT-	104 681	92 110	411 035	39 213	39 065	32 605	38 459	31 486
9 CLOSING INVENTORY	363 442	335 164	321 169	351 838	324 442	327 150	343 771	350 211
10 REC. FROM NON-REP. COS.	37 771	49 423	158 365	16 321	12 716	18 564	9 527	11 737
11 REC. FROM REP. COS.	38 309	35 475	163 130	14 125	14 182	13 544	17 195	12 956
12 TO REPORTING COS.	51 365	29 709	175 220	16 106	15 890	15 593	11 385	10 807
13 LOSSES & ADJUSTMENTS	5 637	13 097	57 440	3 800	1 604	13 599	- 806	3 367
14 OWN CONSUMPTION	464	549	1 982	237	230	183	148	147
15 DOMESTIC SALES	227 652	248 702	966 040	91 500	83 426	85 111	81 829	80 117
STILL GAS								
1 PRODUCTION	933 455	1 132 509	3 723 946	235 315	275 110	314 803	336 216	336 269
2 INTERPRODUCT TRANSFERS	18 930	1 018	34 682	3 939	569	4 892	2 745	
9 CLOSING INVENTORY	10 664	13 512	4 553	7 193	9 751	7 414	7 033	7 692
11 REC. FROM REP. COS.								
12 TO REPORTING COS.								
13 LOSSES & ADJUSTMENTS	6 191	4 886	7 794	1 971	-4 807	210	1 704	539
14 OWN CONSUMPTION	881 888	1 029 351	3 513 308	221 458	277 758	303 011	315 065	312 496
15 DOMESTIC SALES	57 072	53 289	232 800	19 296	170	18 781	22 536	22 184
OTHER PRODUCTS								
1 PRODUCTION	480 834	499 961	1 962 028	172 927	194 993	159 099	193 521	156 035
2 INTERPRODUCT TRANSFERS	47 013	43 195	-23 858	-37 620	-45 937	-18 245	10 554	14 101
4 TRANSFERS TO REF. FEED.	478 188	504 021	2 184 808	192 562	149 692	219 296	205 183	302 160
5 IMPORTS	42 793	20 707	372 702	63 575	70 922	5 373	82 834	68 106
6 EXPORTS	1 293	2 440	170 099	11 847	103 137	688	40	305
7 INTERPROVINCIAL -IN-	550 000	462 098	2 010 641	139 254	143 518	161 484	151 911	208 437
8 INTERPROVINCIAL -OUT-	550 000	462 098	2 010 641	139 254	143 518	161 484	151 911	208 437
9 CLOSING INVENTORY	1 051 113	1 040 763	955 718	1 074 695	1 049 527	1 030 925	1 078 993	1 027 432
10 REC. FROM NON-REP. COS.	122 880	207 252	445 875	18 599	28 129	38 716	29 672	26 026
11 REC. FROM REP. COS.	327 674	192 745	1 599 620	164 864	107 091	184 125	165 338	207 606
12 TO REPORTING COS.	475 757	202 133	1 721 770	144 674	110 183	155 271	166 148	194 780
13 LOSSES & ADJUSTMENTS	4 776	14 387	55 943	-10 364	6 509	166	12 059	14 977
14 OWN CONSUMPTION	1 438	454	5 633	- 195	215	- 250	174	249
15 DOMESTIC SALES	41 147	199 380	854 514	80 299	10 490	17 499	59 247	10 584

TABLEAU 1. APPROVISIONNEMENT ET UTILISATION, PRODUITS PETROLIERS, CANADA, MARS 1987									
SEP. 1986	OCT. 1986	NOV. 1986	DEC. 1986	JAN. 1987	FEB. 1987	MAR. 1987	MAR. 1986	METRES CUBES	
SEP. 1986	OCT. 1986	NOV. 1986	DEC. 1986	JAN. 1987	FEV. 1987	MARS 1987	MARS 1986		
								ASPHALTE	
303 072	263 912	160 673	88 896	97 507	110 281	167 659	138 129	PRODUCTION	1
- 766	- 182	9	- 516	-36	-90	136	134	ECHANGES INTER-PRODUITS	2
20 000	15 000	15 000	15 774		1			IMPORTATIONS	5
9 905	9 314	2 308		40	45	392	961	EXPORTATIONS	6
76 814	82 949	26 240	7 483	2 418	22 702	9 919	9 215	ENTREES INTER-PROVINCES	7
76 814	82 949	26 240	7 483	2 418	22 702	9 919	9 215	SORTIES INTER-PROVINCES	8
342 163	208 880	236 643	277 544	305 858	358 987	461 056	504 299	INVENTAIRE DE FERMETURE	9
101 268	107 796	59 108	26 779	5 674	688	863	7 739	ARRIV. SOC. NON-DECLAR.	10
89 025	104 022	55 465	27 009	5 221	688	1 032	9 250	ARRIV. DES SOC. DECLAR.	11
-11 287	3 190	3 175	-4 045	-2 848	- 301	-3 597	- 540	EXPED. AUX SOC. DECLAR.	12
54	183	16	13				45	PERTES & RECTIFICATIONS	13
								AUTO CONSOMMATION	14
399 096	403 100	146 063	67 055	72 418	57 319	68 762	61 079	VENTES INTERIEURES	15
								COKE	
38 669	34 832	42 227	41 454	42 488	41 028	42 176	36 224	PRODUCTION	1
								ECHANGES INTER-PRODUITS	2
82 000	82 000	82 000	82 000	92 000	74 000	74 000	74 000	IMPORTATIONS	5
		40		38				EXPORTATIONS	6
		40		38				ENTREES INTER-PROVINCES	7
								SORTIES INTER-PROVINCES	8
1 544	298	2 232	1 062	1 403	3 631	1 021	2 305	INVENTAIRE DE FERMETURE	9
3 116	3 015	2 625	2 713	2 713	2 560	2 945	3 023	ARRIV. SOC. NON-DECLAR.	10
3 116	3 015	2 625	2 713	2 713	2 457	2 945	3 023	ARRIV. DES SOC. DECLAR.	11
								EXPED. AUX SOC. DECLAR.	12
-1 132	- 353	- 453	- 147	- 828	-2 842	-2 351	- 778	PERTES & RECTIFICATIONS	13
25 638	27 738	29 093	29 974	27 634	26 638	27 751	28 597	AUTO CONSOMMATION	14
96 777	90 693	93 653	94 797	107 341	89 107	93 386	84 039	VENTES INTERIEURES	15
								HUILES & GRAISES LUBRIF.	
80 604	67 702	57 602	68 514	81 420	71 659	75 436	78 169	PRODUCTION	1
175	- 382	170	- 272	32	160	576	213	ECHANGES INTER-PRODUITS	2
9 812	6 614	6 778	9 983	8 440	10 691	8 955	7 946	RETOUR POUR ALIMENT.	4
8 890	8 975	10 309	7 968	8 399	8 984	8 215	7 369	IMPORTATIONS	5
291	3 332	2 422	2 322	3 068	1 092	1 481	2 072	EXPORTATIONS	6
32 012	33 885	26 258	33 389	31 701	27 825	32 584	32 620	ENTREES INTER-PROVINCES	7
32 012	33 885	26 258	33 389	31 701	27 825	32 584	32 620	SORTIES INTER-PROVINCES	8
345 933	341 296	326 068	321 169	334 959	333 490	335 164	363 442	INVENTAIRE DE FERMETURE	9
7 059	17 400	13 295	13 975	17 459	16 859	15 105	12 588	ARRIV. SOC. NON-DECLAR.	10
16 255	13 605	13 797	9 162	13 922	9 983	11 590	13 239	ARRIV. DES SOC. DECLAR.	11
15 821	14 385	11 442	12 426	10 885	8 976	9 848	17 342	EXPED. AUX SOC. DECLAR.	12
7 201	4 187	9 911	8 940	5 958	5 014	2 125	627	PERTES & RECTIFICATIONS	13
173	155	135	110	215	151	183	130	AUTO CONSOMMATION	14
78 963	87 264	79 713	70 465	78 876	83 170	86 656	73 845	VENTES INTERIEURES	15
								GAZ DE DISTILLATION	
319 078	326 719	314 939	332 042	365 149	415 000	352 360	310 433	PRODUCTION	1
2 592	-1 285	-2 288	4 588			1 018	12 469	ECHANGES INTER-PRODUITS	2
10 570	4 503	2 516	4 553	11 218	6 349	13 512	10 664	INVENTAIRE DE FERMETURE	9
								ARRIV. DES SOC. DECLAR.	11
								EXPED. AUX SOC. DECLAR.	12
1 287	1 430	-2 022	1 291	1 767	1 422	1 697	2 376	PERTES & RECTIFICATIONS	13
295 960	304 381	292 101	309 190	333 649	363 594	332 108	291 242	AUTO CONSOMMATION	14
21 513	25 690	24 559	20 999	18 600	28 192	6 497	19 692	VENTES INTERIEURES	15
								AUTRES PRDUIITS	
303 468	138 419	117 841	44 891	133 360	195 747	170 854	76 941	PRODUCTION	1
-9 273	-10 736	5 745	20 540	34 791	-17 664	26 068	19 721	ECHANGES INTER-PRODUITS	2
184 077	150 320	150 868	152 462	134 410	147 226	222 385	226 714	RETOUR POUR ALIMENT.	4
18 947	18 966	190	996	137	2 458	18 112	36 079	IMPORTATIONS	5
35 188	17 438	39	124	39	1 176	1 225	40	EXPORTATIONS	6
187 692	157 241	145 125	165 979	123 551	164 905	173 642	178 656	ENTREES INTER-PROVINCES	7
187 692	157 241	145 125	165 979	123 551	164 905	173 642	178 656	SORTIES INTER-PROVINCES	8
1 150 575	1 098 082	1 032 760	955 718	1 020 998	1 036 519	1 040 763	1 051 113	INVENTAIRE DE FERMETURE	9
49 089	34 723	33 292	64 749	48 969	32 937	125 346	47 168	ARRIV. SOC. NON-DECLAR.	10
174 465	87 505	73 572	107 380	74 163	62 343	56 239	196 107	ARRIV. DES SOC. DECLAR.	11
174 931	109 225	83 938	106 863	66 599	61 244	74 290	172 906	EXPED. AUX SOC. DECLAR.	12
7 273	9 429	10 599	519	-5 214	-1 008	20 609	-6 721	PERTES & RECTIFICATIONS	13
291	2 799	359	553	442	12		908	AUTO CONSOMMATION	14
11 722	94 108	48 159	98 077	23 664	91 990	76 696	10 487	VENTES INTERIEURES	15

TABLE 2. SALES OF REFINED PETROLEUM PRODUCTS - ATLANTIC PROVINCES, SASKATCHEWAN, NORTHWEST TERRITORIES, SASK.-N.W.T. REGION
 TABLEAU 2. VENTES DES PRODUITS PETROLIERS - PROVINCES DE L'ATLANTIQUE, SASKATCHEWAN, TERRITOIRES DU NORD-OUEST, REG. DE SASK.-T.N.D.

CUBIC METRES - METRES CUBES	NFLD. NFLD.	P.E.I. I.P.E.	N.S. N.E.	N.B. N.B.	ATL. PRDV. PRDV. ATL.	SASK. SASK.	N.W.T. T.N.D.	SASK. REG. REG. SASK.
MARCH - 1987 - MARS								
PROPANE AND PROPANE MIXES PROPANE ET MELANGE DE PROPANE		1 270	7 625	5 772	14 667	4 381		4 381
BUTANE AND BUTANE MIXES BUTANE ET MELANGE DE BUTANE						1 352		1 352
PETRO CHEMICAL FEEDSTOCKS CHARGES PETROCHIMIQUES			11 067	583	11 650	154		154
NAPHTHA SPECIALTIES PRODUITS SPECIAUX/BASE-NAPHTHE	64	5	601	43	713	207	12	219
AVIATION GASOLINE ESSENCE D'AVIATION	329	383	55	123	890	458	403	861
MOTOR GASOLINE ESSENCE A MOTEUR	43 111	11 392	83 305	69 978	207 786	132 550	3 622	136 172
AVIATION TURBO FUEL(KEROSENE TYPE) CARBUREACTEUR(TYPE KEROSENE)	10 847	163	9 832	1 241	22 083	1 874	1 447	3 321
AVIATION TURBO FUEL(NAPHTHA TYPE) CARBUREACTEUR(TYPE NAPHTHE)	3 612	303	4 710	1 179	9 804	5 618	2 163	7 781
STOVE OIL KEROSENE MAZOUT POUR POELES	4 214	1 502	8 032	3 480	17 228	6 410	2 169	8 579
DIESEL FUEL OIL CARBURANT DIESEL	35 205	3 914	62 121	30 552	131 792	57 948	8 584	66 532
LIGHT FUEL OIL(NOS. 2 & 3) MAZOUT LEGER(NOS. 2 & 3)	34 508	18 008	111 468	53 131	217 115	7 896	14 701	22 597
HEAVY FUEL OIL(NOS. 4, 5 & 6) MAZOUT LOURD(NOS. 4, 5 & 6)	104 986	380	94 658	154 710	354 734	2 350		2 350
ASPHALT ASPHALTE			4	237	241	254		254
COKE COKE						4 278		4 278
LUBRICATING OIL AND GREASE HUILES ET GRAISES LUBRIFIANTES	864	214	1 384	1 922	4 384	4 550	112	4 662
OTHER PRODUCTS AUTRES PRODUITS			195	23	218	85		85
TOTAL, ALL PRODUCTS TOTAL, TOUS LES PRODUITS	237 740	37 534	395 057	322 974	993 305	230 365	33 213	263 578
CUMULATIVE - 1987 - CUMULATIF								
PROPANE AND PROPANE MIXES PROPANE ET MELANGE DE PROPANE		2 838	23 322	18 944	45 104	14 157		14 157
BUTANE AND BUTANE MIXES BUTANE ET MELANGE DE BUTANE			951		951	9 703		9 703
PETRO CHEMICAL FEEDSTOCKS PRODUITS RESIDUALS/PETROCHIMIQUES			27 837	2 242	30 079	615		615
NAPHTHA SPECIALTIES PRODUITS SPECIAUX/BASE-NAPHTHE	741	14	1 319	187	2 261	694	31	725
AVIATION GASOLINE ESSENCE D'AVIATION	739	762	219	350	2 070	1 291	777	2 068
MOTOR GASOLINE ESSENCE A MOTEUR	121 432	33 676	236 704	204 067	595 879	380 579	9 857	390 436
AVIATION TURBO FUEL(KEROSENE TYPE) CARBUREACTEUR(TYPE KEROSENE)	32 685	340	28 596	3 828	65 449	4 461	3 846	8 307
AVIATION TURBO FUEL(NAPHTHA TYPE) CARBUREACTEUR(TYPE NAPHTHE)	8 997	760	12 286	2 847	24 890	14 873	5 166	20 039
STOVE OIL KEROSENE MAZOUT POUR POELES	13 303	5 241	26 590	13 148	58 282	24 398	6 075	30 473
DIESEL FUEL OIL CARBURANT DIESEL	97 717	9 772	147 698	92 709	347 896	139 045	19 275	158 320
LIGHT FUEL OIL(NOS. 2 & 3) MAZOUT LEGER(NOS. 2 & 3)	106 442	55 813	351 764	180 890	694 909	25 189	36 497	61 686
HEAVY FUEL OIL(NOS. 4, 5 & 6) MAZOUT LOURD(NOS. 4, 5 & 6)	248 173	11 061	249 551	430 544	939 329	6 506		6 506
ASPHALT ASPHALTE	369	29	-22	237	613	459		459
COKE COKE						13 889		13 889
LUBRICATING OIL AND GREASE HUILES ET GRAISES LUBRIFIANTES	2 032	511	4 219	5 066	11 828	12 171	246	12 417
OTHER PRODUCTS AUTRES PRODUITS			514	- 250	264	216		216
TOTAL, ALL PRODUCTS TOTAL, TOUS LES PRODUITS	632 630	120 817	1 111 548	954 809	2 819 804	648 246	81 770	730 016

TABLE 3. PERCENTAGE CHANGE SUMMARY FOR MAJOR PRODUCTS SALES.
TABLEAU 3. SOMMAIRE DES VARIATIONS EN POURCENTAGE POUR LES VENTES DE CERTAINS PRODUITS.

	NFLD. T.N.	P.E.I. I.P.E.	N.S. N.E.	N.B. N.B.	QUE. QUE.	ONT. ONT.	MAN. MAN.	SASK. SASK.	ALTA. ALTA.	B.C. C.B.	YUK. YUK.	N.W.T. T.N.O.	CANADA CANADA
CUBIC METRES - METRES CUBES													
MOTOR GASOLINE ESSENCE A MOTEUR													
PERCENTAGE CHANGE VARIATION EN POURCENTAGE													
CURRENT MONTH MOIS COURANT 1987/1986	11.00	15.70	9.63	14.44	8.66	8.36	10.37	14.39	7.76	13.97	15.52	-5.78	9.58
YEAR-TO-DATE TOTAL CUMULATIF 1987/1986	4.38	8.87	2.32	8.55	7.71	2.27	1.30	7.14	-0.62	8.82	14.79	-0.68	4.14
AV-TURBO FUEL - KERO TYPE CARBUREACTEUR - TYPE KERO													
PERCENTAGE CHANGE VARIATION EN POURCENTAGE													
CURRENT MONTH MOIS COURANT 1987/1986	-9.91	-29.74	-10.07	-26.70	60.38	0.80	-15.63	-3.30	-15.74	54.59		24.63	13.37
YEAR-TO-DATE TOTAL CUMULATIF 1987/1986	4.61	-43.24	-0.27	-20.55	29.98	2.28	-5.15	-9.48	-1.72	28.72		18.89	9.87
AV-TURBO FUEL - NAPH TYPE CARBUREACTEUR - TYPE NAPH													
PERCENTAGE CHANGE VARIATION EN POURCENTAGE													
CURRENT MONTH MOIS COURANT 1987/1986	-45.26	-0.33	195.11	128.93	18.48	-47.88	24.07	10.79	12.11	-88.89	-13.81	-23.92	-30.48
YEAR-TO-DATE TOTAL CUMULATIF 1987/1986	-37.65	-16.85	57.57	51.28	-6.45	-52.36	-37.34	5.28	-15.40	-80.49	4.49	-34.29	-38.50
DIESEL FUEL OIL CARBURANT DIESEL													
PERCENTAGE CHANGE VARIATION EN POURCENTAGE													
CURRENT MONTH MOIS COURANT 1987/1986	-0.74	163.92	48.81	19.32	7.75	8.21	30.88	36.84	-11.36	13.68	13.14	-81.93	7.70
YEAR-TO-DATE TOTAL CUMULATIF 1987/1986	-14.22	92.06	26.41	11.59	0.14	1.06	10.14	-9.37	-20.31	5.79	4.45	-59.59	-2.72
LIGHT FUEL OIL (#2 & 3) MAZOUT LEGER (NOS 2 & 3)													
PERCENTAGE CHANGE VARIATION EN POURCENTAGE													
CURRENT MONTH MOIS COURANT 1987/1986	5.86	39.77	13.98	11.48	-12.06	-11.84	1.84	-18.58	-44.27	-26.05	40.41	163.13	-5.77
YEAR-TO-DATE TOTAL CUMULATIF 1987/1986	3.79	21.19	6.19	4.37	-11.17	-15.93	-17.83	-38.94	-53.02	-18.38	25.36	41.44	-9.94
HEAVY FUEL OIL (4.5 & 6) MAZOUT LOUO (NOS 4.5 & 6)													
PERCENTAGE CHANGE VARIATION EN POURCENTAGE													
CURRENT MONTH MOIS COURANT 1987/1986	636.90	-10.59	45.60	140.99	33.67	-14.89	8.90	-3.41	-16.46	22.11			64.62
YEAR-TO-DATE TOTAL CUMULATIF 1987/1986	49.19	737.95	26.96	41.71	-19.30	36.24	38.38	-24.11	-11.14	36.24			21.01
TOTAL ALL PRODUCTS TOTAL, TOUS LES PRODUITS													
PERCENTAGE CHANGE VARIATION EN POURCENTAGE													
CURRENT MONTH MOIS COURANT 1987/1986	63.89	34.92	24.15	52.60	12.12	1.89	12.59	16.59	8.18	13.18	12.79	-18.98	11.48
YEAR-TO-DATE TOTAL CUMULATIF 1987/1986	12.75	28.31	11.57	20.53	1.02	-0.00	2.08	-0.69	-3.81	8.68	9.38	-22.69	2.63

EXPLANATORY NOTES

This publication results from the compilation of data reported monthly in the "Refined Petroleum Products" Survey, covering all refining companies in Canada and major wholesalers/distributors. We would like to thank these respondents for their co-operation in the survey.

These reported data allow for a measurement of refining activity in Canada. The supply of crude oil is indicated by source and the volume of other materials charged is also shown. Production of 17 refined products or groups of products is detailed and is measured at a "net yield" level, that is after exchanges between various processes in refinery operations. As a result, inter-products transfers are primarily those transfers needed for marketing purposes. Propane and butanes, shown at the gross level, are the exceptions to the net yield measurement and therefore interproduct transfers for these products are not restricted to marketing transfers, but include movement to gasoline blending, to petrochemicals, etc. Similarly, interproduct transfers for "other products", a classification covering unfinished products whose final product form can vary, is not restricted to marketing transfers.

Data on the exports and imports of refined products are those reported by respondents to the survey, adjusted for exports and imports made by non-responding companies. When such adjustments are made, corresponding changes are made to "domestic sales". As a consequence, figures shown for "domestic sales" should accurately reflect total Canadian demand for refined products.

A quarterly questionnaire, requesting a detailed breakout by consumer categories of the domestic sales figures shown in this publication, is completed by the same companies that report to the monthly "Refined Petroleum Products" survey. The results of this quarterly survey, together with data for all other energy forms, are published in Catalogue #57-003 "Quarterly Report on Energy Supply - Demand in Canada".

The questionnaire used in the monthly refined petroleum products survey is subject to regular revision to reflect changing technologies, etc. The last such change was effected in 1982. Similarly, the list of respondents is constantly updated to ensure a total coverage of refining operations and a sufficiently wide coverage of the wholesalers/distributors of refined products.

The Canadian Socio-Economic Information Management System (CANSIM), which is Statistics Canada's computerized data bank, contains most of the data presented in this publication from 1973; less detailed information is available for the years 1956 to 1972. Please refer to matrices 626 to 647. Certain summary information is also found on matrix 10.

RENSEIGNEMENTS GÉNÉRAUX

Cette publication est le fruit de la compilation des données obtenues mensuellement de l'enquête des produits pétroliers raffinés (PPR). Celle-ci est effectuée auprès de toutes les raffineries de pétrole au Canada et auprès des principaux grossistes et détaillants de PPR. Nous tenons à remercier toutes les sociétés déclarantes de l'effort qu'elles fournissent chaque mois.

Les données contenues dans la publication permettent de mesurer l'activité des raffineries de pétrole. L'approvisionnement en pétrole est montré par source; l'utilisation d'autres charges d'alimentation est aussi indiquée. La production de PPR est détaillée entre 17 produits ou groupes de produits. La production de chaque produit est mesurée d'après le rendement "net" (c'est-à-dire après les échanges entre les diverses unités de raffinage), à l'exception de la production de propane et de butanes où une mesure brute est donnée. Les statistiques sur les échanges inter-produits devraient donc principalement refléter les échanges dus à des raisons de marketing, sauf pour le propane et les butanes, ainsi que pour les "autres produits" car ceux-ci incluent les produits non-finis dont l'utilisation finale peut varier.

Les statistiques sur les exportations et les importations de PPR correspondent aux chiffres déclarés par les répondants auxquels ont été ajoutés les exportations et les importations effectuées par des sociétés non-déclarantes à l'enquête sur les PPR. Quand de tels ajustements sont faits, des modifications sont aussi effectuées aux chiffres de ventes intérieures. En conséquence, tout l'approvisionnement en PPR par des compagnies non-déclarantes ainsi que toutes exportations effectuées par de telles compagnies sont considérés dans le calcul des ventes intérieures; ainsi, ces ventes devraient être représentatives de la demande canadienne totale de PPR.

Les chiffres publiés dans cette publication constituent une bonne partie des statistiques sur la situation pétrolière canadienne. Un questionnaire trimestriel identifiant les utilisateurs finals des PPR est complété par les mêmes sociétés déclarantes. Les résultats de cette enquête sont publiés, de pair avec un résumé des statistiques comprises dans cette publication et d'autres statistiques sur le pétrole et d'autres produits énergétiques, dans la publication "Bulletin trimestriel - disponibilité et écoulement d'énergie au Canada" (catalogue #57-003).

Au cours de son histoire, l'enquête PPR a été modifiée à plusieurs reprises afin de mieux refléter la réalité des industries du raffinage et de la distribution des PPR. Les derniers changements au questionnaire ont été effectués en 1982. La liste des compagnies soumises à la déclaration peut aussi être révisée; ceci afin de garder un taux de couverture complet sur les activités des raffineries et un taux suffisant sur les activités de distribution des PPR.

Le Système canadien d'information socio-économique (CANSIM), qui est la banque de données informatisées de Statistique Canada, contient presque toutes les statistiques de cette publication à partir de 1973, et sur une base plus réduite pour les données de 1956 à 1972. Prière de consulter les matrices 626 à 647. Certaines informations se trouvent aussi sur la matrice 10.

DEFINITIONS

In order to explain the figures appearing in Table 1, we are listing below a set of definitions extracted from the reporting instructions.

Refinery Feedstocks

Line

- 1.2 **Crude and equivalent received.** Receipts of crude oil and equivalent hydrocarbons (condensate and pentanes plus) for refinery consumption or storage, credited to the province in which the refinery is located.
- 4.5 **Inventory of crude.** Contents of refinery tankage; excluding pipeline fill.
- 7 **Crude oil and equivalents charged.** Heavy oil is that with less than 28° API. Synthetic crude oil is that oil extracted from oil sands deposits.
- 8 **Other materials charged.** Materials from petroleum or other sources which are external to the refinery and which are charged to the refinery as inputs.
- 8A **Crude tops.** Portion of crude oil input that remains after a first refinery (e.g., asphalt plant) has extracted the desired heavy products and which portion must be transferred to another refinery for further processing.
- 8B **Crude bottoms.** Portion of crude oil input that remains after a first refinery has extracted the desired light products and which portion must be transferred to another refinery for further processing.
- 8C **LPG's.** That portion of total liquefied petroleum gas receipts (primarily line 10 for the products propane and butanes) that is charged as a refinery input.
- 8D **Lubes for reprocessing.** Lubricating oils and lubricating base stock, etc., to be reprocessed.
- 8E **Other feedstocks.** Other materials used e.g. additives (lead), etc. Also includes partially refined products from sources external to the refinery.
- 10 **Refinery losses.** Volumetric gain between refinery input of raw materials and output of finished product, due to the fact that a greater volume of finished product (whose specific gravity is lighter than material input run to stills) is produced.

DÉFINITIONS

Afin de préciser le sens de données du tableau 1, nous vous proposons ci-dessous une liste de définitions qui s'inspire des instructions sur la préparation du questionnaire.

Charges d'alimentation des raffineries

Ligne

- 1.2 **Arrivages de pétrole brut et d'équivalents.** Arrivages de pétrole brut et d'hydrocarbures équivalents (condensats et pentanes plus) destinés au raffinage ou au stockage, selon la province où se trouve la raffinerie.
- 4.5 **Stocks de brut.** Contenu des réservoirs des raffineries; exclus le contenu des pipelines.
- 7 **Pétrole brut et équivalents introduits.** Le pétrole brut lourd est défini comme étant de densité inférieure à 28° API; le pétrole brut synthétique comme étant le pétrole extrait des dépôts de sables bitumineux.
- 8 **Autres matières utilisées.** Matières d'origine pétrolière ou d'autres sources, provenant de l'extérieur de la raffinerie et utilisées comme intrants au raffinage.
- 8A **Produits de la décantation.** Résidu obtenu du pétrole brut introduit dans, par exemple, une raffinerie d'asphalte, après l'extraction des éléments lourds, et qui doit être transféré à une autre raffinerie pour y subir d'autres traitements.
- 8B **Résidus de brut.** Résidu obtenu du pétrole brut introduit dans une raffinerie après l'extraction des éléments légers, et qui doit être transféré à une autre raffinerie pour y subir d'autres traitements.
- 8C **GPL.** La partie du total des arrivages de gaz de pétrole liquéfiés (voir principalement la ligne 10 pour les produits propane et butane) qui est utilisée comme intrant au raffinage.
- 8D **Lubrifiants recyclables.** Huiles de lubrification, huiles de base, etc., pour le retraitement.
- 8E **Autres charges d'alimentation.** Autres matières utilisées telles les additifs (par exemple le plomb), etc. Inclus aussi des produits pétroliers partiellement raffinés de source externe à la raffinerie.
- 10 **Pertes en raffinerie.** Gain volumétrique entre les matières premières introduites et le rendement en produits finis. Les raffineries fabriquent des produits finis d'un volume plus considérable mais d'un poids spécifique moins élevé que ceux des quantités introduites.

Refined Products

- 1 **Production.** Measured at a "net yield" level, i.e. after exchanges between refinery processes (see explanatory notes).
- 2 **Interproduct transfers.** Only those exchanges required, for example, for marketing purposes (see explanatory notes).
- 2A **Of which to Petro-chemicals.** Portion of the inter-product transfers line which is transferred as feedstock to the product "Petro-chemical feedstocks". This is a non-additive line.
- 4 **Transfers to refinery feedstock.** Previously refined products, partially refined products and other materials used which are to be reprocessed through the refinery. Such materials are from sources external to the refinery. This line should equal line 8 of Refinery Feedstocks above.
- 10 **From non-reporting companies.** Receipts from non-reporting companies (those not included in the list of reporting companies on page 112). All LPG receipts from gas processing plants are shown on this line; such LPG's may be used for refinery charge (see line 4 above) or for gasoline blending, petrochemical feedstocks, etc.
- 11 **From Reporting companies.** Receipts from companies reporting to the survey.
- 12 **To reporting companies.** Deliveries to companies reporting to the survey.

Note: the two previous items cover quantities emanating from sales agreements, processing agreements, exchanges, loans, etc.
- 14 **Own consumption.** All refined products used in company operations (refining, marketing, etc.).
- 15 **Domestic sales.** Sales by reporting companies, exclusive of exports and sales to other reporting companies, and adjusted for exports and imports by non-reporting companies (see Explanatory Notes above). This line is the mathematical result of the preceding lines and is derived by adding lines 1, 2, 5, 7, 9 (of preceding month), 10 and 11, and subtracting lines 4, 6, 8, 9, 12, 13 and 14.
- 16 **For Propane and Butanes only:**

Total export (N.E.B. 145). Total of the exports as reported on form 145 of the National Energy Board (includes exports from both petroleum refineries and natural gas processing plants).

Produits raffinés:

- 1 **Production.** Mesurée d'après le rendement "net", c'est-à-dire après les échanges entre les diverses unités de raffinage (voir les renseignements généraux).
- 2 **Échanges inter-produits.** Seulement les échanges nécessaires, par exemple, pour raisons de marketing (voir les renseignements généraux).
- 2A **Portion pour pétrochimiques.** Partie du poste "échanges inter-produits" qui est transférée comme charges d'alimentation au produit "charges pétrochimiques". Cette ligne n'entre pas dans le calcul des ventes nettes.
- 4 **Retour pour alimentation des raffineries.** Produits précédemment raffinés, produits partiellement raffinés et autres matières utilisées qui vont être traités de nouveau pour obtenir des produits pétroliers raffinés. Ces matières doivent provenir de sources extérieures à la raffinerie. Cette ligne doit égaler la ligne 8 de la section des charges d'alimentation des raffineries.
- 10 **Arrivages des sociétés non-déclarantes.** Arrivages en provenance des sociétés non-déclarantes (non-incluses dans la liste des sociétés déclarantes de la page 112). Tous les arrivages de GLP en provenance de usines de traitement du gaz naturel sont montrés à cette ligne; de tels arrivages peuvent être utilisés comme intrants au raffinage (voir la ligne 4 ci-dessus) ou comme mélange pour l'essence, ou comme charges pétrochimiques, etc.
- 11 **Arrivages des sociétés déclarantes.** Arrivages en provenance des sociétés déclarantes à l'enquête.
- 12 **Expéditions aux sociétés déclarantes.** Expéditions aux sociétés déclarantes à l'enquête.

Nota: les deux postes précédents tiennent compte des accords de ventes, de traitements, d'échanges, de prêts, etc.
- 14 **Auto consommation.** Toutes les quantités de produits pétroliers utilisées dans les opérations des sociétés (raffinage, marketing, etc.).
- 15 **Ventes intérieures.** Ventes par les sociétés répondantes, excluant les exportations et les ventes aux autres sociétés soumises à la déclaration; comprend aussi les ajustements pour tenir compte des exportations et des importations effectuées par les compagnies non-déclarantes (voir les renseignements généraux). Cette ligne est le résultat mathématique des lignes précédentes et est calculée par l'addition des lignes 1, 2, 5, 7, 9 (du mois précédent), 10 et 11, et la soustraction des lignes 4, 6, 8, 9, 12, 13 et 14.
- 16 **Pour propane et butanes seulement:**

Total des exportations (D.N.E. 145). Total des exportations selon le questionnaire 145 de l'Office national de l'énergie (inclus les exportations des raffineries de pétrole et celles des usines de traitement de gaz naturel).

LIST OF REPORTING COMPANIES

LISTE DES SOCIÉTÉS SOUMISES À LA DÉCLARATION

Refiners - Raffineurs

Chevron Canada Ltd.
Consumer Co-operative Refineries Ltd.
Esso Petroleum Ltd.
Husky Oil Marketing Ltd.
Irving Oil Ltd.
Petro-Canada Products Inc.
Petrosar Ltd.
Shell Canada Ltd.
Sunoco Inc.
Texaco Canada Inc.
Turbo Resources Ltd.
Ultramar Canada Inc. (Supply and Refinery)

Distributors - Distributeurs

Castrol Canada Inc.
Comtrade Petroleum Inc.
Les Petroles Calex Ltée.
Steva Petroleums Inc.
Sipco Oil Limited
Terminaux Pétrolier de Montréal Inc.
Ultramar Canada Inc.
Universal Terminals Ltd.
Whitepass Transportation Ltd.

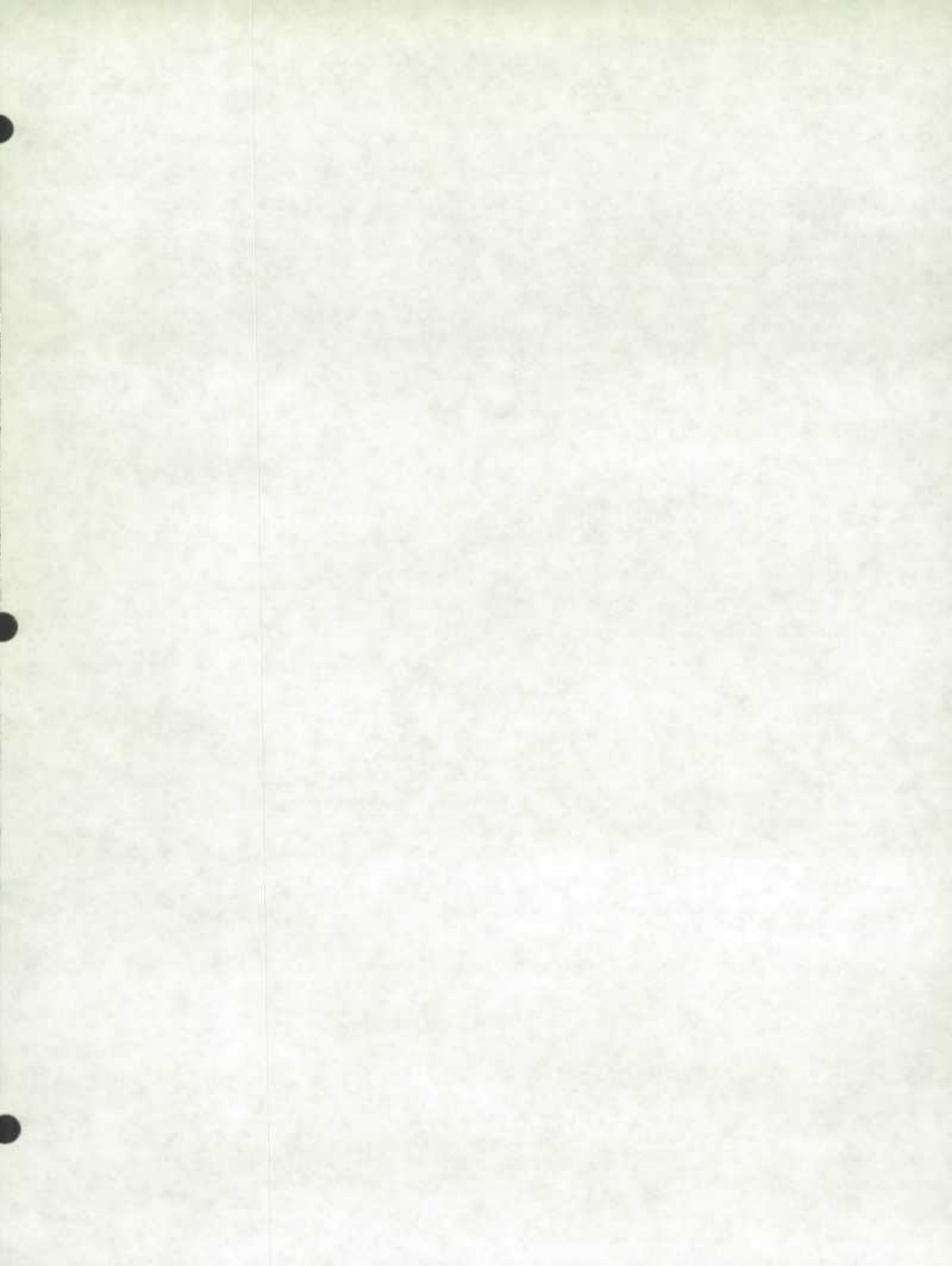

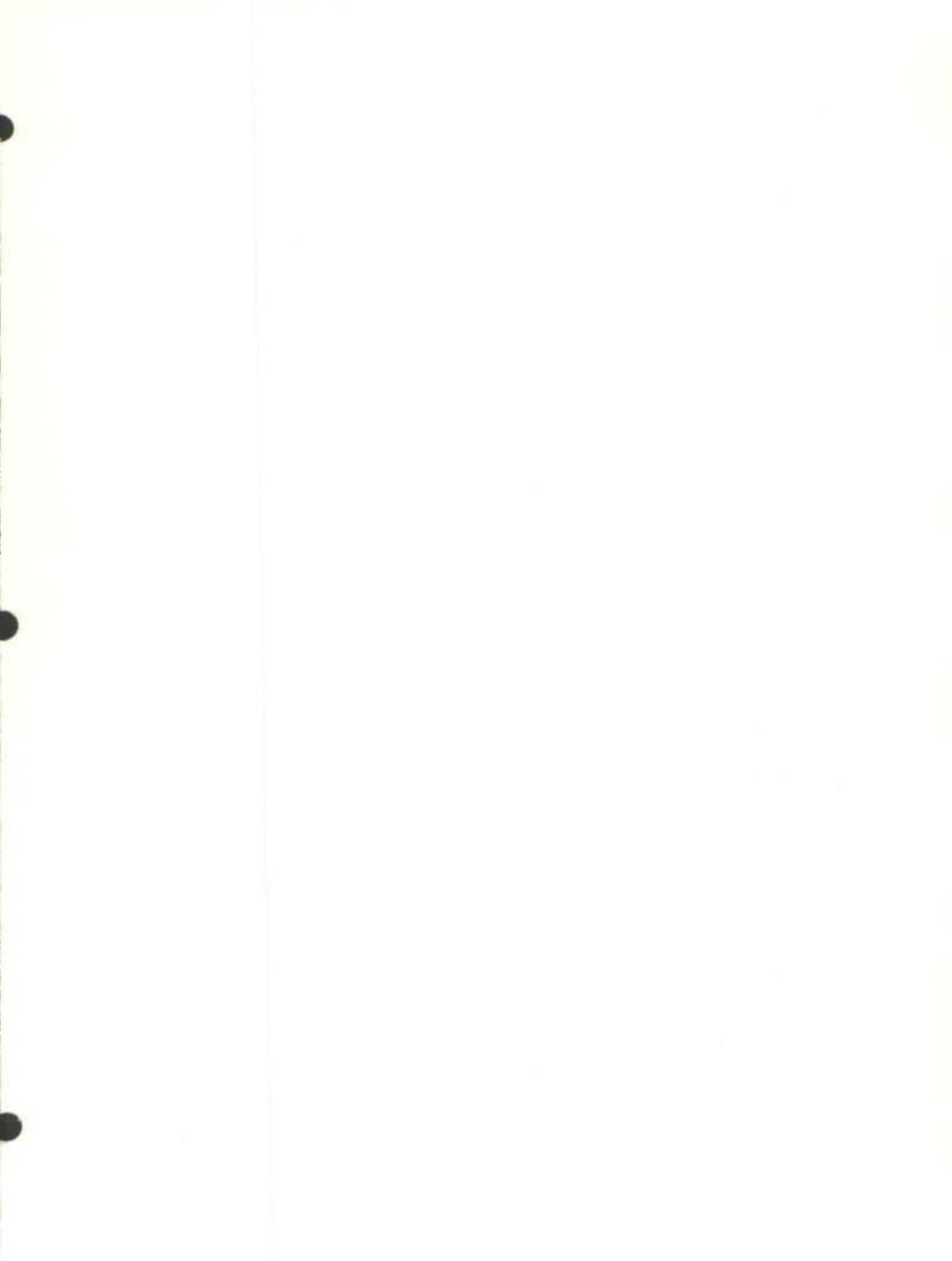

STATISTICS CANADA LIBRARY
BIBLIOTHÈQUE STATISTIQUE CANADA



1010531887