

May 1987

Mai 1987

**Refined
petroleum
products**

**Produits
pétroliers
raffinés**

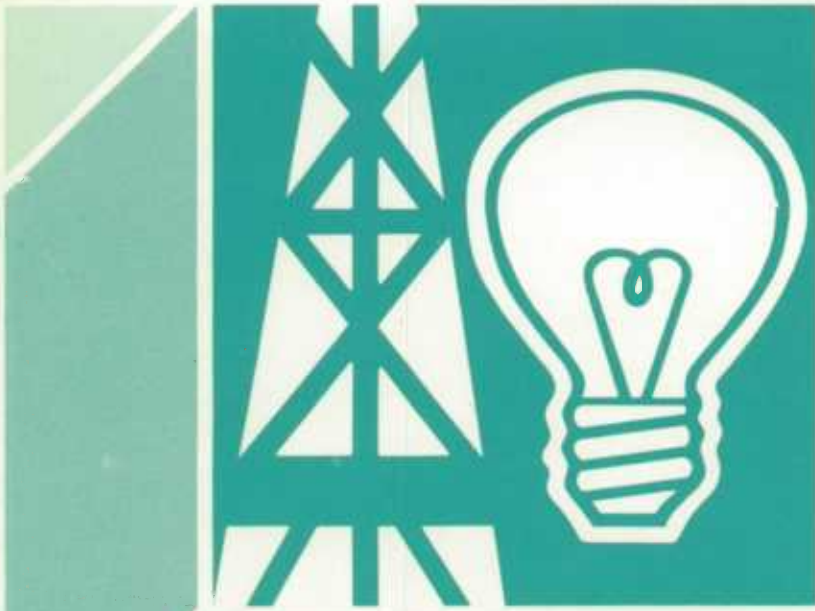
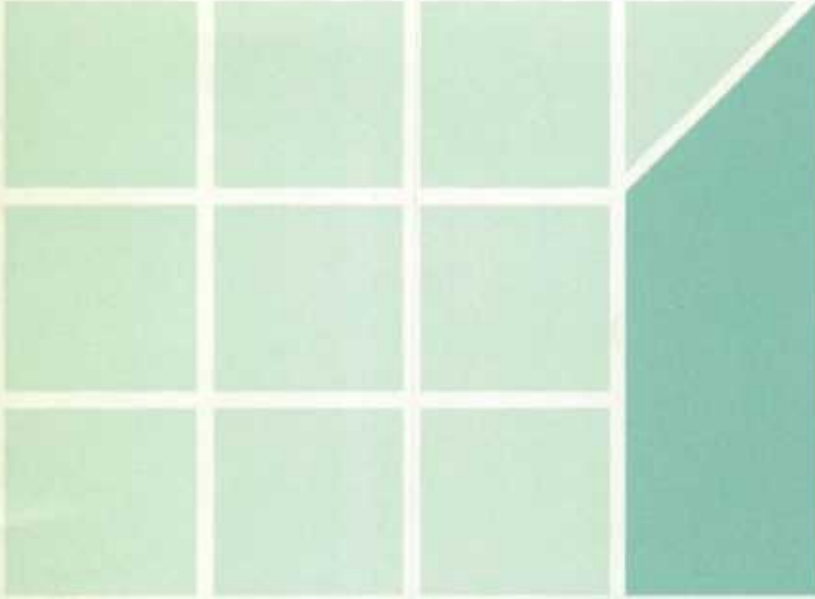

Data in Many Forms...

Statistics Canada disseminates data in a variety of forms. In addition to publications, both standard and special tabulations are offered on computer print-outs, microfiche and microfilm, and magnetic tapes. Maps and other geographic reference materials are available for some types of data. Direct access to aggregated information is possible through CANSIM. Statistics Canada's machine-readable data base and retrieval system.

How to Obtain More Information

Inquiries about this publication and related statistics or services should be directed to:

Energy Section,
Industry Division.

Statistics Canada, Ottawa, K1A 0T6 (Telephone: 990-9823) or to the Statistics Canada reference centre in:

St. John's (772-4073)	Sturgeon Falls (753-4888)
Halifax (426-5331)	Winnipeg (983-4020)
Montréal (283-5725)	Regina (780-5405)
Ottawa (990-8116)	Edmonton (420-3027)
Toronto (973-6586)	Vancouver (666-3691)

Toll-free access is provided in all provinces and territories, for users who reside outside the local dialing area of any of the regional reference centres.

Newfoundland and Labrador	1-800-563-4255
Nova Scotia, New Brunswick and Prince Edward Island	1-800-565-7192
Quebec	1-800-361-2831
Ontario	1-800-268-1151
Manitoba	1-800-282-8006
Saskatchewan	1-800-667-7164
Alberta	1-800-222-6400
British Columbia (South and Central)	1-800-663-1551
Yukon and Northern B.C. (area served by NorthwTel Inc.)	Zenith 0-8913

Northwest Territories
(area served by
NorthwTel Inc.) Call collect 403-420-2011

How to Order Publications

This and other Statistics Canada publications may be purchased from local authorized agents and other community bookstores, through the local Statistics Canada offices, or by mail order to Publication Sales, Statistics Canada, Ottawa, K1A 0T6.

1(613)993-7276

Toronto
Credit card only (973-8018)

Des données sous plusieurs formes...

Statistique Canada diffuse les données sous formes diverses. Outre les publications, des totalisations habituelles et spéciales sont offertes sur imprimés d'ordinateur, sur microfiches et microfilms et sur bandes magnétiques. Des cartes et d'autres documents de référence géographique sont disponibles pour certaines sortes de données. L'accès direct à des données agrégées est possible par le truchement de CANSIM, la base de données ordiolingue et le système d'extraction de Statistique Canada.

Comment obtenir d'autres renseignements

Toutes demandes de renseignements au sujet de cette publication ou de statistiques et services connexes doivent être adressées à:

Section de l'énergie,
Division de l'industrie

Statistique Canada, Ottawa, K1A 0T6 (téléphone: 990-9823) ou au centre de consultation de Statistique Canada à:

St. John's (772-4073)	Sturgeon Falls (753-4888)
Halifax (426-5331)	Winnipeg (983-4020)
Montréal (283-5725)	Regina (780-5405)
Ottawa (990-8116)	Edmonton (420-3027)
Toronto (973-6586)	Vancouver (666-3691)

Un service d'appel interurbain sans frais est offert, dans toutes les provinces et dans les territoires, aux utilisateurs qui habitent à l'extérieur des zones de communication locale des centres régionaux de consultation.

Terre-Neuve et Labrador	1-800-563-4255
Nouvelle-Écosse, Nouveau-Brunswick et Île-du-Prince-Édouard	1-800-565-7192
Québec	1-800-361-2831
Ontario	1-800-268-1151
Manitoba	1-800-282-8006
Saskatchewan	1-800-667-7164
Alberta	1-800-222-6400
Colombie-Britannique (sud et centrale)	1-800-663-1551
Yukon et nord de la C.-B. (territoire desservi par la NorthwTel Inc.)	Zénith 0-8913

Territoires du Nord-Ouest
(territoire desservi par la
NorthwTel Inc.) Appelez à frais virés au 403-420-2011

Comment commander les publications

On peut se procurer cette publication et les autres publications de Statistique Canada auprès des agents autorisés et des autres librairies locales, par l'entremise des bureaux locaux de Statistique Canada, ou en écrivant à la Section des ventes des publications, Statistique Canada, Ottawa, K1A 0T6.

1(613)993-7276

Toronto
Carte de crédit seulement (973-8018)

Statistics Canada
Industry Division
Energy Section

Statistique Canada
Division de l'industrie
Section de l'énergie

May 1987

Refined petroleum products

Mai 1987

Produits pétroliers raffinés

Published under the authority of
the Minister of Supply and
Services Canada

© Minister of Supply
and Services Canada 1987

Extracts from this publication may be reproduced for individual use without permission provided the source is fully acknowledged. However, reproduction of this publication in whole or in part for purposes of resale or redistribution requires written permission from the Publishing Services Group, Permissions Officer, Canadian Government Publishing Centre, Ottawa, Canada K1A 0S9.

August 1987

Price: Canada, \$15.00, \$150.00 a year

Other Countries, \$16.00, \$160.00 a year

Payment to be made in Canadian funds or equivalent

Catalogue 45-004, vol. 42, No. 5

ISSN 0380-8629

Ottawa

Publication autorisée par
le ministre des Approvisionnements et
Services Canada

© Ministre des Approvisionnements
et Services Canada 1987

Le lecteur peut reproduire sans autorisation des extraits de cette publication à des fins d'utilisation personnelle à condition d'indiquer la source en entier. Toutefois, la reproduction de cette publication en tout ou en partie à des fins commerciales ou de redistribution nécessite l'obtention au préalable d'une autorisation écrite des Services d'édition, Agent de droit d'auteur, Centre d'édition du gouvernement du Canada, Ottawa, Canada K1A 0S9.

Août 1987

Prix: Canada, \$15.00, \$150.00 par année

Autres pays, \$16.00, \$160.00 par année

Paiement en dollars canadiens ou l'équivalent

Catalogue 45-004, vol. 42, n° 5

ISSN 0380-8629

Ottawa

SYMBOLS

The following standard symbols are used in Statistics Canada publications:

- .. figures not available.
- ... figures not appropriate or not applicable.
- nil or zero.
- amount too small to be expressed.
- p preliminary figures.
- r revised figures.
- x confidential to meet secrecy requirements of the Statistics Act.

ABBREVIATIONS

- n.e.s. not elsewhere specified.
- SIC Standard Industrial Classification.

This publication was prepared under the direction of:

- . **Denis Desjardins**, Director, Industry Division
- . **Ian Cavanagh**, Chief, Energy Section

SIGNES CONVENTIONNELS

Les signes conventionnels suivants sont employés uniformément dans les publications de Statistique Canada:

- .. nombres indisponibles.
- ... n'ayant pas lieu de figurer.
- néant ou zéro.
- nombres infimes.
- p nombres provisoires.
- r nombres rectifiés.
- x confidentiel en vertu des dispositions de la Loi sur la statistique relatives au secret.

ABRÉVIATIONS

- n.c.a. non classé(e)s ailleurs.
- CAÉ Classification des activités économiques.

Cette publication a été rédigée sous la direction de:

- . **Denis Desjardins**, directeur, Division de l'industrie
- . **Ian Cavanagh**, chef, Section de l'énergie

TABLE OF CONTENTS

	Page
Highlights	5
Table	
1. Crude Oil and Equivalent Received at Canadian Refineries; Runs to Stillis; Supply and Disposition of Petroleum Products	
Atlantic Provinces	6
Quebec	16
Ontario	26
Manitoba	36
Alberta	46
British Columbia	56
Yukon	66
Saskatchewan + N.W.T.	76
Canada	86
2. Sales of Refined Petroleum Products - Atlantic Provinces, Saskatchewan, N.W.T.	96
3. Percentage Change Summary for Major Products Sales	97
Explanatory Notes and Definitions	98
List of Reporting Companies	101

TABLE DES MATIÈRES

	Page
Faits Saillants	5
Tableau	
1. Arrivages de pétrole brut et équivalents aux raffineries du Canada; Total pour la distillation; Approvisionnement et utilisation des produits pétroliers	
Provinces de l'Atlantique	6
Québec	16
Ontario	26
Manitoba	36
Alberta	46
Colombie-Britannique	56
Yukon	66
Saskatchewan + T.N.O.	76
Canada	86
2. Ventes de produits pétroliers raffinés - Provinces de l'Atlantique, Saskatchewan, T.N.O.	96
3. Sommaire des variations en pourcentage pour les ventes de certains produits	97
Renseignements généraux et définitions	98
Liste des sociétés déclarantes	101

HIGHLIGHTS

May 1987

In May, the total volume of crude and equivalents received by refineries rose 2.5% compared to May 1986. This increase was based on gains in the volumes of both imported and domestic crudes. Canadian refinery production, at 6 936 640 cubic metres (m³), rose 14.7%.

Sales of refined petroleum products increased marginally by 0.2% to 6 453 892 m³ when compared to the same period last year. This increase was broadly based across 11 of the 17 products with the most significant gains observed in petro-chemical feedstocks where sales more than doubled to reach 319 836 m³, and in diesel (+55 670 m³, +3.9%).

As a result of the May increase, cumulative sales for 1987 remain ahead of 1986 levels. Total product sales to date now stand at 31 550 378 m³, up 2.2% from the same period last year.

FAITS SAILLANTS

Mai 1987

En mai, le volume total de pétrole brut et d'équivalents livrés aux raffineries a augmenté de 2.5% comparativement au mois de mai 1986. Cette hausse résulte de gains dans les volumes de pétrole brut importés et domestiques. Le volume de production des raffineries au Canada s'est accru de 14.7% pour atteindre 6 936 640 mètres cubes (m³).

Les ventes de produits pétroliers raffinés ont augmenté de 0.2% comparativement à la même période de l'année précédente pour atteindre un volume de 6 453 892 m³. Ce gain était généralisé alors que 11 des 17 produits ont enregistré des ventes plus élevées. Les plus fortes augmentations sont observées dans les ventes de charges pétrochimiques qui ont plus que doublé pour atteindre 319 836 m³ et le carburant diesel (+55 670 m³, +3.9%).

Grâce à la hausse du mois de mai, les ventes cumulatives en 1987 sont toujours supérieures aux volumes réalisés en 1986. Les ventes totales de produits raffinés pour la période janvier-mai se chiffrent à 31 550 378 m³, en hausse de 2.2% par rapport à la même période en 1986.

TABLE 1. SUPPLY AND DISPOSITION OF PETROLEUM PRODUCTS, ATLANTIC, MAY 1987

CUBIC METRES	CUM. 1986	CUM. 1987	YEAR 1986	JUNE 1986	JULY 1986	AUG. 1986	SEP. 1986	OCT. 1986
	CUM. 1986	CUM. 1987	ANN. 1986	JUNE 1986	JULY 1986	AUG. 1986	SEP. 1986	OCT. 1986
1 DOMESTIC CRUDE AND EQUIVALENT RECEIVED	37 501	86 886	116 545				14 786	20 607
A WESTERN CANADA	37 501	86 886	116 545				14 786	20 607
B EASTERN CANADA								
2 TOTAL IMPORTS OF CRUDE AND EQUIV.	3 669 282	4 265 849	10 584 189	1 034 156	1 146 160	906 939	1 156 305	873 801
A ALGERIA								
B IRAN		295 454	909 852	341 183		147 487	146 805	
C IRAQ								
D KUWAIT								
E LIBYA								
F MEXICO	166 808		166 808					
G NIGERIA	1 102 748	531 897	1 906 919	134 612	179 394	109 248	111 762	131 858
H NORWAY	317 575	241 692	852 083	159 257	232 728			
I SAUDI ARABIA	526 877	290 924	1 428 768				378 601	144 536
J UNITED ARAB EMIRATES								
K UNITED KINGDOM	1 036 885	2 291 501	3 862 769	260 522	558 298	462 584	369 095	519 874
L UNITED STATES								
M VENEZUELA	518 389	547 672	1 456 990	138 582	175 740	187 620	150 042	77 533
N OTHERS		66 709						
3 TOTAL CRUDE AND EQUIV. RECEIVED BY REFS (1+2)	3 706 783	4 352 735	10 700 734	1 034 156	1 146 160	906 939	1 171 091	894 408
A BY PIPELINE								
B BY OTHER MEANS	3 706 783	4 352 735	10 700 734	1 034 156	1 146 160	906 939	1 171 091	894 408
4 OPENING INVENTORY CRUDE	905 150	838 228	905 150	580 576	666 114	699 051	537 996	936 656
5 CLOSING INVENTORY CRUDE	580 576	690 959	838 228	666 114	699 051	537 996	936 656	840 941
6 LOSSES & ADJUSTMENTS	1 002	215	2 863	5	-70	553	418	1 162
7 CRUDE & EQUIV. CHARGED	4 030 355	4 499 789	10 764 793	948 613	1 113 293	1 067 441	772 013	988 961
A CONVENTIONAL CRUDE LIGHT	3 666 789	4 079 399	9 552 205	803 886	975 487	940 070	640 888	850 584
B CONVENTIONAL CRUDE HEAVY	363 566	420 390	1 212 588	144 727	137 806	127 371	131 125	138 377
C SYNTHETIC CRUDE OIL								
D CRUDE BITUMEN								
E CONDENSATE & PENTANES								
8 OTHER MATERIALS CHARGED	86 978	5 460	96 798	295	433	423	945	2 659
A CRUDE TOPS								
B CRUDE BOTTOMS	1 124	1 662	9 754	254	321	318	505	2 556
C LPG'S	6 363	3 445	6 363					
D LUBES FOR REPROCESSING			116					
E OTHER FEEDSTOCKS	79 491	353	80 565	41	112	105	440	103
9 TOTAL FEED CHARGED (7+8)	4 117 333	4 505 249	10 861 591	948 908	1 113 726	1 067 864	772 958	991 620
10 REFINERY LOSSES	-71 969	-87 085	- 246 564	-21 090	-24 971	-27 866	-22 120	-26 035
TOTAL, ALL PRODUCTS								
1 REFINERY PRODUCTION	4 189 302	4 592 334	11 108 155	969 998	1 138 697	1 095 730	795 078	1 017 655
4 TRANSFERS TO REFINERY FEEDSTOCKS	86 978	5 460	96 798	295	433	423	945	2 659
5 IMPORTS	781 208	1 068 894	1 827 094	210 017	88 838	58 300	77 009	65 314
6 EXPORTS	985 409	1 025 292	2 640 080	304 520	321 067	223 232	207 484	245 496
7 INTERPROVINCIAL -IN-	177 731	275 313	762 934	-2 271	164 083	16 196	110 927	102 639
8 INTERPROVINCIAL -OUT-	176 657	457 302	835 667	27 962	23 578	26 752	166 817	82 086
9 CLOSING INVENTORY	1 480 978	1 608 756	1 686 579	1 477 562	1 701 526	1 857 676	1 659 565	1 697 830
10 REC. FROM NON-REP. CDS.	24 398	18 600	35 261	671	948	301	2 602	854
11 REC. FROM REP. CDS.	1 360 029	1 483 420	3 134 362	208 920	258 642	173 179	223 922	306 523
12 DEL. TO REPORTING CO'S	1 239 865	1 411 149	3 129 955	214 343	336 516	185 474	239 420	298 177
13 LOSSES & ADJUSTMENTS	10 907	32 882	36 382	10 351	7 998	-4 366	-1 840	5 479
14 OWN CONSUMPTION	249 791	244 625	637 827	56 481	58 392	58 916	46 965	57 976
15 DOMESTIC SALES	3 847 942	4 339 674	9 350 377	776 799	679 260	697 125	747 858	762 847

TABLEAU 1. APPROVISIONNEMENT ET UTILISATION, PRODUITS PETROLIERS, ATLANTIQUE, MAI 1987									
NOV. 1986	DEC. 1986	JAN. 1987	FEB. 1987	MAR. 1987	APR. 1987	MAY 1987	MAY 1986		
NOV. 1986	DEC. 1986	JAN. 1987	FEV. 1987	MARS 1987	AVR. 1987	MAI 1987	MAI 1986	METRES CUBES	
25 428	18 223		12 002	23 568	25 119	26 197		ARRIVAGES DE PETROLE BRUT & EQUIV. DOMESTIQUE DE L'OUEST OU CANADA DE L'EST DU CANADA	1 A B
25 428	18 223		12 002	23 568	25 119	26 197		TOTAL DES IMPORTATIONS DE BRUT ET D'EQUIVALENTE	2
480 702	1 316 844	1 033 083	874 471	793 743	866 574	697 978	706 155	ALGERIE	A
	274 377		295 454					IRAN	B
								IRAQ	C
								KOWEIT	D
								LYBIE	E
	137 297	321 527	71 320		139 050		139 410	MEXIQUE	F
142 523	378 754	290 924		241 692			279 412	NIGERIA	G
								NORVEGE	H
								ARABIE SAOUDITE	I
267 416	388 095	277 347	365 699	552 051	653 852	442 552	217 299	EMIRATES ARABES UNIS	J
								ROYAUME-UNI	K
70 763	138 321	143 285	141 998		73 672	188 717	70 034	ETATS UNIS	L
						66 709		VENEZUELA	M
								AUTRES	N
506 130	1 335 067	1 033 083	886 473	817 311	891 693	724 175	706 155	TOTAL ARRIV. DE BRUT ET EQUIV. AUX RAFFS. (1+2)	3
506 130	1 335 067	1 033 083	886 473	817 311	891 693	724 175	706 155	PAR PIPE-LINE	A
840 941	485 182	838 228	830 580	809 438	685 838	926 341	535 914	PAR D'AUTRES MOYENS	B
485 182	838 228	830 580	809 438	685 838	926 341	690 959	580 576	STOCKS DE BRUT - DEBUT	4
193	- 400		1	124	91	-1	539	STOCKS DE BRUT - FIN	5
								PERTES ET RECTIFICATIONS	6
861 696	982 421	1 040 731	907 614	940 787	651 099	959 558	660 954	BRUT & EQUIV. INTRODUIT	7
759 838	914 663	957 427	816 319	838 792	620 388	846 473	581 144	BRUT CONVENTIONNEL LEGER	A
101 858	67 758	83 304	91 295	101 995	30 711	113 085	79 810	BRUT CONVENTIONNEL LOURD	B
								PETROLE BRUT SYNTHETIQUE	C
								PETROLE BITUMINEUX LOURD	D
								CONDENSATS ET PENTANES	E
1 513	3 552	393	351	380	2 586	1 750	698	AUTRES MAT. UTILISEES	8
1 377	3 299	286	238	318	598	222		PRODUITS DE DECANTATION RESIDUS DE BRUT	A
	116				1 953	1 492	668	GPL	B
136	137	107	113	62	35	36	30	LUBRIFIANTS RECYCLABLES	C
863 209	985 973	1 041 124	907 965	941 167	653 685	961 308	661 652	AUTRES CHARGES D'ALIMEN.	D
-21 329	-31 184	-34 544	-22 376	-27 130	7 133	-10 168	-4 354	TOTAL ALIMENTATION(7+8)	9
								PERTES EN RAFFINERIE	10
884 538	1 017 157	1 075 668	930 341	968 297	646 552	971 476	666 006	TOTAL. TOUS LES PRODUITS	
								PROD. DES RAFFINERIES	1
1 513	3 552	393	351	380	2 586	1 750	698	RETOUR POUR ALIMENTATION DES RAFFINERIES	4
153 316	393 092	231 023	221 771	250 172	207 299	158 629	124 270	IMPORTATIONS	5
119 447	233 425	238 265	211 249	197 978	155 107	222 693	158 003	EXPORTATIONS	6
107 452	86 177	73 724	30 002	39 973	77 613	54 001	40 341	ENTREES INTER-PROVINCES	7
227 055	104 760	73 154	41 379	142 555	146 171	54 043	54 955	SORTIES INTER-PROVINCES	8
1 648 760	1 686 579	1 919 646	1 767 245	1 623 341	1 456 804	1 608 756	1 480 978	INVENTAIRE DE FERMETURE	9
2 918	2 569	3 951	6 965	3 711	2 378	1 595	3 022	ARRIV. SOC. NON-DECLAR.	10
267 299	395 848	336 027	275 524	295 102R	294 483R	282 284	239 391	ARRIV. DES SOC. DECLAR.	11
305 871	310 289	264 367	345 596R	288 406R	266 711R	246 069	229 925	EXPED. AUX SOC. DECLAR.	12
- 176	8 029	-15 046	4 990R	26 830R	650R	15 458	6 345	PERTES & RECTIFICATIONS	13
50 735	58 571	58 445	54 688	51 308	33 725	46 459	41 465	AUTO CONSOMMATION	14
760 148	1 078 398	867 748	958 751	993 702R	789 912	729 561	723 167	VENTES INTERIEURES	15

TABLE 1. SUPPLY AND DISPOSITION OF PETROLEUM PRODUCTS, ATLANTIC, MAY 1987

CUBIC METRES	CUM. 1986	CUM. 1987	YEAR 1986	JUNE 1986	JULY 1986	AUG. 1986	SEP. 1986	OCT. 1986
	CUM. 1986	CUM. 1987	ANN. 1986	JUN 1986	JUL. 1986	AOUT 1986	SEP. 1986	OCT. 1986
PROPANE & PROPANE MIXES								
1 PRODUCTION	49 606	50 558	141 645	14 936	13 098	12 785	10 909	13 857
2 INTERPRODUCT TRANSFERS	-4 603		-8 266	-3 663				
A. OF WHICH TO PETROCHEMS								
3 NET PRODUCTION	45 003	50 558	133 379	11 273	13 098	12 785	10 909	13 857
4 TRANSFERS TO REF. FEED.								
5 IMPORTS								
6 EXPORTS	58	2 993	4 726			420	797	1 076
7 INTERPROVINCIAL -IN-	1 330	553	1 776	-3	- 505	227		341
8 INTERPROVINCIAL -OUT-	191	219	901		35	37	84	40
9 CLOSING INVENTORY	1 228	3 094	- 253	2 190	1 695	2 642	1 207	2 242
10 REC. FROM NON-REP. COS.	17 686	16 489	24 631		455	200	2 629	770
11 REC. FROM REP. COS.								
12 TO REPORTING COS.								
13 LOSSES & ADJUSTMENTS	20	- 249	-22	-2	-24	-7	3	-10
14 OWN CONSUMPTION	890	225	1 183					293
15 DOMESTIC SALES	59 196	61 065	150 817	10 310	13 532	11 815	14 089	12 534
16 TOTAL EXPORT(N.E.B.145)	609	3 550	6 170	91	47	410	934	1 295
BUTANE & BUTANE MIXES								
1 PRODUCTION	135 513	48 834	254 467	30 378	33 143	21 969	9 041	10 555
2 INTERPRODUCT TRANSFERS	-82 303		- 114 030	-15 136	-16 591			
A. OF WHICH TO PETROCHEMS								
3 NET PRODUCTION	53 210	48 834	140 437	15 242	16 552	21 969	9 041	10 555
4 TRANSFERS TO REF. FEED.	6 363	3 445	6 363					
5 IMPORTS								
6 EXPORTS	210	1 173	3 089	2 879				
7 INTERPROVINCIAL -IN-	3 353	2 936	4 752	96	558	- 116		
8 INTERPROVINCIAL -OUT-								
9 CLOSING INVENTORY	7 720	3 381	1 021	2 391	3 099	1 050	564	667
10 REC. FROM NON-REP. COS.	3 576	1 491	3 576					
11 REC. FROM REP. COS.								
12 TO REPORTING COS.	459		459					
13 LOSSES & ADJUSTMENTS	1		2			1		
14 OWN CONSUMPTION	44 391	36 896	113 829	11 433	9 873	16 016	9 169	10 452
15 DOMESTIC SALES	3 821	9 387	26 828	6 355	6 529	7 885	358	
16 TOTAL EXPORT(N.E.B.145)	1 506	5 686	4 857	2 993			358	
PETRO-CHEM FEEDSTOCKS								
1 PRODUCTION	31 999	42 285	92 412	7 082	4 354	3 166	12 259	11 002
2 INTERPRODUCT TRANSFERS			-16 429			-3 379	-5 064	-7 986
A. OF WHICH ENERGY								
BACKFLOWS								
3 NET PRODUCTION	31 999	42 285	75 983	7 082	4 354	- 213	7 195	3 016
4 TRANSFERS TO REF. FEED.								
5 IMPORTS								
6 EXPORTS								
7 INTERPROVINCIAL -IN-	44	108	329	87	11	37	65	56
8 INTERPROVINCIAL -OUT-								
9 CLOSING INVENTORY		2 931	2 376					
10 REC. FROM NON-REP. COS.								
11 REC. FROM REP. COS.								
12 TO REPORTING COS.								
13 LOSSES & ADJUSTMENTS	-41	-5	-1 961					
14 OWN CONSUMPTION								
15 DOMESTIC SALES	32 084	41 843	75 897	7 169	4 365	- 176	7 260	3 072
NAPHTHA SPECIALTIES								
1 PRODUCTION	5	-5	1	2	2		-3	-4
2 INTERPRODUCT TRANSFERS	3	-17	-1	-1	-1			-2
3 NET PRODUCTION	8	-22		1	1		-3	-6
4 TRANSFERS TO REF. FEED.								
5 IMPORTS		582	448	153	91	71		
6 EXPORTS								
7 INTERPROVINCIAL -IN-	3 408	2 910	5 643	617	144	414	319	212
8 INTERPROVINCIAL -OUT-	23	138	59	3	3	6	6	7
9 CLOSING INVENTORY	1 620	1 216	1 181	1 662	1 596	1 189	1 114	976
10 REC. FROM NON-REP. COS.	40	75	116					
11 REC. FROM REP. COS.	37		263	33		33		
12 TO REPORTING COS.	118	17	344	76		76	5	3
13 LOSSES & ADJUSTMENTS	2	22	-2	6	7	-2	2	2
14 OWN CONSUMPTION	10	6	14		2		1	3
15 DOMESTIC SALES	3 419	3 327	6 573	677	290	845	377	329

TABLEAU 1. APPROVISIONNEMENT ET UTILISATION, PRODUITS PETROLIERS, ATLANTIQUE, MAI 1987								
NOV. 1986	DEC. 1986	JAN. 1987	FEB. 1987	MAR. 1987	AVR. 1987	MAY 1987	MAY 1986	METRES CUBES
NOV. 1986	DEC. 1986	JAN. 1987	FEB. 1987	MARS 1987	AVR. 1987	MAI 1987	MAI 1986	
								PROPANE & MEL DE PROPANE
11 310	15 144	13 125	12 244	10 409	4 853	9 927	7 275	PRODUCTION 1
							-1 338	ECHANGES INTER-PRODUITS 2
11 310	15 144	13 125	12 244	10 409	4 853	9 927	5 938	PORTION POUR PETROCHIM. A. 3
								PRODUCTION NETTE 3
								RETOUR POUR ALIMENT. 4
1 075	1 300	1 077	835	707	119	255		IMPORTATIONS 5
388			-1	604	309	-359	222	EXPORTATIONS 6
	514	39	73		36	-71	36	ENTREES INTER-PROVINCES 7
								SORTIES INTER-PROVINCES 8
1 095	-253	1 488	3 367	2 541	1 857	3 094	1 228	INVENTAIRE DE FERMETURE 9
563	2 328	3 950	6 686	3 539	2 314		2 687	ARRIV. SOC. NON-DECLAR. 10
								ARRIV. DES SOC. DECLAR. 11
								EXPED. AUX SOC. DECLAR. 12
	-2	-86	9	4	-5	-171	-3	PERTES & RECTIFICATIONS 13
					225		102	AUTO CONSOMMATION 14
12 333	17 008	14 304	16 133	14 667	7 785	8 176	10 151	VENTES INTERIEURES 15
1 277	1 507	1 314	991	929	316R		116	TOTAL EXPORT(D.N.E.145) 16
								BUTANE ET MEL DE BUTANE
6 592	7 276	4 796	8 969	9 359	10 741	14 969	22 330	PRODUCTION 1
							-9 799	ECHANGES INTER-PRODUITS 2
6 592	7 276	4 796	8 969	9 359	10 741	14 969	12 531	PORTION POUR PETROCHIM. A. 3
								PRODUCTION NETTE 3
								RETOUR POUR ALIMENT. 4
								IMPORTATIONS 5
861		774	1 173		1 953	1 492	668	EXPORTATIONS 6
			-1		2 162	1	1 235	ENTREES INTER-PROVINCES 7
								SORTIES INTER-PRDVINCES 8
896	1 021	401	975	1 679	1 139	3 381	7 720	INVENTAIRE DE FERMETURE 9
						1 491		ARRIV. SOC. NON-DECLAR. 10
							459	ARRIV. DES SOC. DECLAR. 11
								EXPED. AUX SOC. DECLAR. 12
6 522	5 973	6 191	6 270	8 655	7 206	8 574	6 281	PERTES & RECTIFICATIONS 13
								AUTO CONSOMMATION 14
702	1 178		951		4 284	4 152	2 086	VENTES INTERIEURES 15
		1 599	1 173		2 914R		1 506	TOTAL EXPORT(O.N.E.145) 16
								CHARGES PETROCHIMIQUES
12 205	10 345	12 169	6 642	11 669	2 517	9 288	2 655	PRODUCTION 1
								ECHANGES INTER-PRODUITS 2
12 205	10 345	12 169	6 642	11 669	2 517	9 288	2 655	DONT LE RENVOI DES PRODUITS ENERGETIQUES A. 3
								PRODUCTION NETTE 3
								RETOUR POUR ALIMENT. 4
								IMPORTATIONS 5
29		9	8	19	46	26	18	EXPORTATIONS 6
								ENTREES INTER-PROVINCES 7
								SORTIES INTER-PROVINCES 8
2 588	2 376	2 801	2 775	2 814	2 794	2 931		INVENTAIRE DE FERMETURE 9
								ARRIV. SOC. NON-DECLAR. 10
								ARRIV. DES SOC. DECLAR. 11
								EXPED. AUX SOC. DECLAR. 12
-1 919	-1			-1		-4		PERTES & RECTIFICATIONS 13
								AUTO CONSOMMATION 14
11 565	10 558	11 753	6 676	11 650	2 583	9 181	2 673	VENTES INTERIEURES 15
								PRDD SPECIAUX BASE/NAPH
-1		-4	7	-4	-2	-2	-2	PRODUCTION 1
			-15		-1	-1	-1	ECHANGES INTER-PRODUITS 2
-1		-4	-8	-4	-3	-3	-3	PRODUCTION NETTE 3
	133	217	111	149		105		RETOUR POUR ALIMENT. 4
								IMPORTATIONS 5
286	243	155	1 162	663	589	341	602	EXPORTATIONS 6
7	4	100	2	26	6	4	3	ENTREES INTER-PROVINCES 7
								SORTIES INTER-PROVINCES 8
1 176	1 181	1 153	1 233	1 287	1 350	1 216	1 620	INVENTAIRE DE FERMETURE 9
76			75				1	ARRIV. SOC. NON-DECLAR. 10
151	9						37	ARRIV. OES SOC. DECLAR. 11
46	20	2	3	4	6	2	117	EXPED. AUX SOC. DECLAR. 12
								PERTES & RECTIFICATIONS 13
-12	-7		-3	11	12	2	9	AUTO CONSOMMATION 14
-2		2	2			2	2	
273	363	292	1 256	713	499	567	458	VENTES INTERIEURES 15

TABLEAU 1. APPROVISIONNEMENT ET UTILISATION, PRODUITS PETROLIERS, ATLANTIQUE, MAI 1987									
NOV. 1986	DEC. 1986	JAN. 1987	FEB. 1987	MAR. 1987	APR. 1987	MAY 1987	MAY 1986		METRES CUBES
NOV. 1986	DEC. 1986	JAN. 1987	FEB. 1987	MARS 1987	AVR. 1987	MAI 1987	MAI 1986		
									ESSENCE D'AVIATION
									PRODUCTION
-71	-1		-4	-26	-1	-6	-3		ECHANGES INTER-PRODUITS
-71	-1		-4	-26	-1	-6	-3		PRODUCTION NETTE
									RETOUR POUR ALIMENT.
									IMPORTATIONS
3 087	- 754	329	1 255	649	586	950	101		EXPORTATIONS
									ENTREES INTER-PROVINCES
									SORTIES INTER-PROVINCES
3 284	2 691	2 401	2 851	2 545	2 390	2 037	2 664		INVENTAIRE DE FERMETURE
211	460	49	140	66	159	341	187		ARRIV. SOC. NON-OECLAR.
234	258	49	245	92	198	249	185		ARRIV. DES SOC. OECLAR.
									EXPEO. AUX SOC. OECLAR.
51	- 811	246	- 111	13	13	32	28		PERTES & RECTIFICATIONS
					2				AUTO CONSOMMATION
960	851	373	807	890	686	1 357	1 636		VENTES INTERIEURES
									ESSENCE POUR MOTEURS
									PRODUCTION
296 617	337 492	327 720	304 066	343 587	202 146	291 940	206 109		ECHANGES INTER-PRODUITS
92	2	-36	46	10	25	25	10 872		PRODUCTION NETTE
296 709	337 494	327 684	304 112	343 597	202 171	291 965	216 981		RETOUR POUR ALIMENT.
40	40	31	13	15	12	13	23		IMPORTATIONS
									EXPORTATIONS
23 908	69 822	70 966	60 339	53 893	85 147	47 677	57 722		ENTREES INTER-PROVINCES
24 583	8 235	30 263	17 308	12 379	1 750	5 714	23 940		SORTIES INTER-PROVINCES
75 686	15 434	31 321	13 732	35 360	84 965	5 553	41 471		INVENTAIRE DE FERMETURE
433 720	451 261	538 398	564 677	609 047	443 398	483 802	473 105		ARRIV. SOC. NON-DECLAR.
									ARRIV. DES SOC. OECLAR.
107 183	134 376	106 566	78 099	99 205	135 033	133 718	100 558		EXPEO. AUX SOC. DECLAR.
129 205	128 298	84 823	101 373	106 077	114 814	141 582	98 559		PERTES & RECTIFICATIONS
2 273	5 224	-5 901	5 628	7 323	7 937	9 562	2 771		AUTO CONSOMMATION
112	115	89	109	95	100	92	124		VENTES INTERIEURES
209 609	243 631	196 047	192 046	208 048	211 628	230 589	231 068		VENTES PAR CATEGORIE:
									SUPER AVEC/SANS PLOMB
20 154	22 777	17 763	17 700	19 047	19 627	20 896	19 987		DRONAIRE SANS PLOMB
116 341	137 319	115 231	113 152	124 249	132 963	125 044	120 664		DRONAIRE (AUTRE)
73 114	83 535	63 053	61 194	64 752	59 038	84 649	90 417		VENTES NETTES AU DETAIL
180 074	209 798	171 166	165 856	180 358	181 771	196 420	198 821		CARBUREACTEUR-TYPE KERO
									PRODUCTION
- 977	20 176	39 204	20 434	47 693	16 503	48 820	2 523		ECHANGES INTER-PRODUITS
15 371	-6 172	-19 514	-5 941	-5 728	530	-1 275	-4 844		PRODUCTION NETTE
14 394	14 004	19 690	14 493	41 965	17 033	47 545	-2 321		RETOUR POUR ALIMENT.
									IMPORTATIONS
41 085			13 101		13 609	26 418			EXPORTATIONS
			9 330		41	-1 219			ENTREES INTER-PROVINCES
19 116	12 925	8 442	231	689	456		9 867		SORTIES INTER-PROVINCES
11 762									INVENTAIRE DE FERMETURE
123 390	125 535	128 640	119 208	136 777	114 538	110 726	57 225		ARRIV. SOC. NON-OECLAR.
									ARRIV. DES SOC. DECLAR.
2 104	1 165	1 126	2 898	2 325	1 280	5 964	991		EXPEO. AUX SOC. DECLAR.
1 825	1 183	1 313	2 388	3 021	2 646	1 725	950		PERTES & RECTIFICATIONS
									AUTO CONSOMMATION
- 421	327	1 548	359	928	999	654	238		VENTES INTERIEURES
		1	-1						
23 481	24 439	23 291	20 075	22 083	22 883	27 305	27 676		CARBUREACTEUR-TYPE NAPHT
									PRODUCTION
30 385	20 397	21 690	14 623	14 513	2 191	13 834	15 324		ECHANGES INTER-PRODUITS
-2	-4		-2	-3	-2	-3	-4		PRODUCTION NETTE
30 383	20 393	21 690	14 621	14 510	2 189	13 831	15 320		RETOUR POUR ALIMENT.
									IMPORTATIONS
21	22	19	20						EXPORTATIONS
									ENTREES INTER-PROVINCES
7 963	15 397	15 332	15 665						SORTIES INTER-PROVINCES
-9 784	6 467	167	325	245	861	730	732		INVENTAIRE DE FERMETURE
12 748				353					ARRIV. SOC. NON-OECLAR.
97 578	100 745	99 229	91 189	95 610	88 891	89 533	49 100		ARRIV. DES SOC. OECLAR.
									EXPEO. AUX SOC. OECLAR.
									PERTES & RECTIFICATIONS
310	145	62	174	178	70	86	154		AUTO CONSOMMATION
			1						VENTES INTERIEURES
9 356	8 129	7 960	7 126	9 804	9 699	13 833	13 875		

CUBIC METRES	ATLANTIC, MAY 1987							
	CUM. 1986	CUM. 1987	YEAR 1986	JUNE 1986	JULY 1986	AUG. 1986	SEP. 1986	OCT. 1986
	CUM. 1986	CUM. 1987	ANN. 1986	JUN 1986	JUL. 1986	AOUT 1986	SEP. 1986	OCT. 1986
STOVE OIL KEROSENE								
1 PRODUCTION	95 994	26 635	167 712	-47	14 146	5 754	1 992	21 714
2 INTERPRODUCT TRANSFERS	-13 874	-19 653	-22 825	-2 135	-2 235	1 062	-7 473	5 706
3 NET PRODUCTION	82 120	6 982	144 887	-2 182	11 911	6 816	-5 481	27 420
4 TRANSFERS TO REF. FEED.								
5 IMPORTS	151	38 674	41 592					3 342
6 EXPORTS								
7 INTERPROVINCIAL -IN-	-15 937	25 584	13 511	-2 471	16 913	83	4 379	11 603
8 INTERPROVINCIAL -OUT-	821	25 147	29 121			3	3 445	2 779
9 CLOSING INVENTORY	70 337	62 798	97 271	59 921	71 884	73 857	58 889	85 745
10 REC. FROM NON-REP. COS.	70 139	69 571	147 656	2 798	6 574	1 693	7 622	18 176
11 REC. FROM REP. COS.	59 225	70 539	137 475	3 363	17 494	3 910	9 477	16 159
12 TO REPORTING COS.								
13 LOSSES & ADJUSTMENTS	1 075	4 297	2 908	364	791	- 819	-1 155	747
14 OWN CONSUMPTION	36	214	66	5	3	1	3	8
15 DOMESTIC SALES	77 494	75 087	153 320	4 829	5 147	3 524	9 718	13 992
DIESEL FUEL OIL								
1 PRODUCTION	393 837	310 574	1 030 652	80 173	92 611	101 270	121 984	60 164
2 INTERPRODUCT TRANSFERS	-51 530	10 247	27 436	25 118	41 004	22 573	25 818	13 520
3 NET PRODUCTION	342 307	320 821	1 058 088	105 291	133 615	123 843	147 802	73 784
4 TRANSFERS TO REF. FEED.	79 280	119	79 768		13	13	352	18
5 IMPORTS	186 033	144 140	397 558	19 858	17 778			61 859
6 EXPORTS	16 506	14 553	50 727	1 485			23 148	3 349
7 INTERPROVINCIAL -IN-	54 689	61 323	214 579	-22 195	78 931	4 288	18 397	23 447
8 INTERPROVINCIAL -OUT-	86	33 090	54 596				15 982	
9 CLOSING INVENTORY	165 219	191 219	211 529	134 433	229 279	219 854	209 141	212 281
10 REC. FROM NON-REP. COS.	494 173	472 982	1 079 398	50 849	99 871	54 164	71 847	120 345
11 REC. FROM REP. COS.	462 173	402 792	1 108 570	60 818	104 472	66 038	81 982	125 659
12 TO REPORTING COS.								
13 LOSSES & ADJUSTMENTS	-12 757	-2 001	-10 606	- 348	552	821	-1 936	1 307
14 OWN CONSUMPTION	4 279	2 466	10 005	622	1 183	1 100	946	942
15 DOMESTIC SALES	575 489	568 557	1 458 107	122 012	129 129	129 748	128 285	145 020
LIGHT FUEL OIL (#2 & 3)								
1 PRODUCTION	1 284 516	1 294 734	3 084 099	257 109	322 497	288 898	130 289	261 955
2 INTERPRODUCT TRANSFERS	1 891	34 871	-77 092	-48 106	-54 164	-20 833	-16 325	20 880
3 NET PRODUCTION	1 286 507	1 329 605	3 007 006	209 003	268 333	268 065	113 960	282 845
4 TRANSFERS TO REF. FEED.	81	112	240	13	6	19	30	32
5 IMPORTS	106 119		148 061			8 806		
6 EXPORTS	540 219	476 952	1 290 585	106 383	191 916	137 870	35 680	104 571
7 INTERPROVINCIAL -IN-	-11 685	37 036	78 573	-7 992	51 369	-7 843	9 773	4 057
8 INTERPROVINCIAL -OUT-	65 278	106 894	237 277	3 823	5 460	12 851	25 507	17 554
9 CLOSING INVENTORY	341 228	315 151	486 136	368 476	383 137	456 021	442 765	485 322
10 REC. FROM NON-REP. COS.	269 047	262 962	480 217	16 139	16 477	14 776	28 432	38 611
11 REC. FROM REP. COS.	197 420	271 608	428 923	12 389	71 031	15 151	16 309	36 939
12 TO REPORTING COS.								
13 LOSSES & ADJUSTMENTS	6 477	19 252	14 609	6 505	2 741	-5 076	- 115	-7
14 OWN CONSUMPTION	1 696	1 653	3 201	167	113	92	177	263
15 DOMESTIC SALES	892 478	924 117	1 647 775	60 622	50 251	44 953	87 833	123 604
HEAVY FUEL OIL (#4, 5 & 6)								
1 PRODUCTION	563 967	731 680	1 473 726	128 584	140 857	111 499	100 639	116 137
2 INTERPRODUCT TRANSFERS	65 159	6 425	94 787	9 243	12 998	860	1 275	775
3 NET PRODUCTION	629 126	738 105	1 568 513	137 827	153 855	112 359	101 914	116 912
4 TRANSFERS TO REF. FEED.								
5 IMPORTS	488 557	841 081	1 116 707	146 000	34 000	49 400	77 000	
6 EXPORTS	25 676	67 209	195 720	63 767	9 580	11 924	21 659	9 917
7 INTERPROVINCIAL -IN-	-36 176	26 134	-42 092	4 919	-18 052	-15 485	2 984	-4 664
8 INTERPROVINCIAL -OUT-	8 107	53 920	76 444	8 534			25 545	
9 CLOSING INVENTORY	204 953	157 365	103 098	178 364	215 596	194 085	165 414	136 124
10 REC. FROM NON-REP. COS.	42 033	97 382	128 655	28 178	2 982	7 849	15 116	3 927
11 REC. FROM REP. COS.	39 677	92 567	132 546	27 258	4 801	4 248	14 440	4 081
12 TO REPORTING COS.								
13 LOSSES & ADJUSTMENTS	221	-11 414	- 692	- 207	70	6	- 132	- 615
14 OWN CONSUMPTION	28 348	36 253	67 917	5 669	5 190	1 889	3 716	6 147
15 DOMESTIC SALES	987 759	1 409 900	2 367 951	238 492	115 912	157 567	160 457	125 935

TABLEAU 1. APPROVISIONNEMENT ET UTILISATION, PRODUITS PETROLIERS, ATLANTIQUE, MAI 1987										
NOV. 1986	DEC. 1986	JAN. 1987	FEB. 1987	MAR. 1987	APR. 1987	MAY 1987	MAY 1986			
NOV. 1986	DEC. 1986	JAN. 1987	FEV. 1987	MARS 1987	AVR. 1987	MAI 1987	MAI 1986	METRES CUBES		
								MAZOUT POUR POELES		
16 556	11 602	-25 755	21 322	8 720	9 419	12 929	16 738	PRODUCTION	1	
16 310	-20 186	-5 050	-6 761	-1 838	-3 645	-2 359	- 896	ECHANGES INTER-PRODUITS	2	
32 866	-8 583	-30 805	14 561	6 882	5 774	10 570	15 842	PRODUCTION NETTE	3	
								RETOUR POUR ALIMENT.		
								IMPORTATIONS		4
								EXPORTATIONS		5
-1 277	218	10 954	2 847	895	10 799	89	-9 204	ENTREES INTER-PROVINCES	6	
2 008	20 065	14 930	2	188	494	9 533		SORTIES INTER-PROVINCES	8	
94 494	97 271	81 292	70 770	61 055	69 597	62 798	70 337	INVENTAIRE DE FERMETURE	9	
14 029	26 625	25 260	10 153	18 905	9 412	5 841	10 143	ARRIV. SOC. NON-DECLAR.	10	
16 118	11 729	23 807	16 406	18 084	7 238	5 004	8 807	ARRIV. DES SOC. DECLAR.	11	
								EXPED. AUX SOC. DECLAR.	12	
2 028	- 123	829	1 099	887	267	1 215	527	PERTES & RECTIFICATIONS	13	
4	6	9	9	10	5	181	8	AUTO CONSOMMATION	14	
16 711	21 905	20 487	20 567	17 228	9 439	7 366	7 487	VENTES INTERIEURES	15	
								CARBURANT DIESEL		
112 557	68 056	105 498	20 234	82 483	34 133	68 226	44 977	PRODUCTION	1	
-29 962	-19 205	-21 633	2 123	-2 793	20 507	12 043	17 031	ECHANGES INTER-PRODUITS	2	
82 595	48 851	83 865	22 357	79 690	54 640	80 269	62 008	PRODUCTION NETTE	3	
								RETOUR POUR ALIMENT.		
								IMPORTATIONS		4
								EXPORTATIONS		5
51	41	33	51	30		5		ENTREES INTER-PROVINCES	6	
36 082	75 948	79 079	32 082	32 979	1 633	4 809	29 672	SORTIES INTER-PROVINCES	7	
660	5 579	2 015	380	5 716	22 800	26 112			8	
27 873	29 149	1 824	9 670	917	29					
37 444	1 084	13 301	3 411	16 349						
185 419	211 529	278 652	205 757	176 234	172 949	191 219	165 219	INVENTAIRE DE FERMETURE	9	
90 172	97 977	115 360	88 111	92 292R	86 608	90 611	90 144	ARRIV. SOC. NON-DECLAR.	10	
109 763	97 665	94 355	106 345	79 362	62 371	60 359	83 698	ARRIV. DES SOC. DECLAR.	11	
								EXPED. AUX SOC. DECLAR.	12	
-1 092	2 847	-3 915	5 007	1 270R	-3 701	- 662	708	PERTES & RECTIFICATIONS	13	
265	668	590	443	747	471	215	822	AUTO CONSOMMATION	14	
116 492	117 931	106 626	109 478	131 927	106 530	113 996	119 291	VENTES INTERIEURES	15	
								MAZOUT LEGER (NOS 2 & 3)		
229 314	314 474	333 186	342 536	232 424	161 410	225 178	205 275	PRODUCTION	1	
-2 423	41 988	44 647	9 153	8 909	-18 274	-9 564	-21 929	ECHANGES INTER-PRODUITS	2	
226 891	356 462	377 833	351 689	241 333	143 136	215 614	183 346	PRODUCTION NETTE	3	
								RETOUR POUR ALIMENT.		
								IMPORTATIONS		4
								EXPORTATIONS		5
25	34	25	30	17	23	17	7	ENTREES INTER-PROVINCES	6	
51 863	122 136	103 310	110 092	137 645	45 501	80 404	100 268	SORTIES INTER-PROVINCES	7	
32 212	8 682	12 031	-6 525	5 342	21 851	4 337	2 286		8	
61 009	45 795	5 432	15 947	49 440	26 326	9 749	13 141			
473 593	486 136	556 419	510 006	333 992	289 953	315 151	341 228	INVENTAIRE DE FERMETURE	9	
38 893	57 842	78 456	49 108	67 390	40 653R	27 355	32 130	ARRIV. SOC. NON-DECLAR.	10	
33 248	46 436	51 930	71 016	67 892R	58 154	22 616	26 530	ARRIV. DES SOC. DECLAR.	11	
								EXPED. AUX SOC. DECLAR.	12	
234	3 850	1 149	1 182	17 576	-2 293R	1 638	1 446	PERTES & RECTIFICATIONS	13	
308	385	444	371	394	250	194	180	AUTO CONSOMMATION	14	
163 038	224 996	235 747	242 047	217 115R	127 718	101 490	99 037	VENTES INTERIEURES	15	
								MAZOUT Lourd (NOS 4.5 & 6)		
129 660	182 383	198 504	143 162	154 936	89 285	145 793	89 133	PRODUCTION	1	
688	3 789	1 576	1 386	1 465	850	1 138	10 872	ECHANGES INTER-PRODUITS	2	
130 348	186 172	200 080	144 548	156 401	90 145	146 931	100 005	PRODUCTION NETTE	3	
								RETOUR POUR ALIMENT.		
								IMPORTATIONS		4
								EXPORTATIONS		5
76 000	245 750	113 000	189 506	216 969	207 161	114 445	124 181	ENTREES INTER-PROVINCES	6	
33 968	19 229	45 559	9 653	9 653	74	11 923	6	SORTIES INTER-PROVINCES	7	
7 971	16 411	4 341	-8 690	13 350	11 553	5 580	-14 500		8	
15 182	19 076	7 867	7 886	12 910	16 857	8 400				
113 849	103 098	120 165	88 902	100 616	105 158	157 365	204 953	INVENTAIRE DE FERMETURE	9	
12 314	16 256	7 096	46 798	13 446	20 319	9 723	2 572	ARRIV. SOC. NON-DECLAR.	10	
14 580	23 461	6 284	47 367	12 435	19 962	6 519	8 268	ARRIV. DES SOC. DECLAR.	11	
								EXPED. AUX SOC. DECLAR.	12	
- 241	206	-7 895	-8 191	306	- 572	4 938	- 273	PERTES & RECTIFICATIONS	13	
5 086	11 872	8 555	9 195	8 067	7 474	2 962	3 965	AUTO CONSOMMATION	14	
180 333	401 496	247 080	337 515	354 734	280 841	189 730	192 205	VENTES INTERIEURES	15	

TABLE 1. SUPPLY AND DISPOSITION OF PETROLEUM PRODUCTS, ATLANTIC, MAY 1987

CUBIC METRES	CUM. 1986	CUM. 1987	YEAR 1986	JUNE 1986	JULY 1986	AUG. 1986	SEP. 1986	OCT. 1986
	CUM. 1986	CUM. 1987	ANN. 1986	JUN 1986	JUL. 1986	AUG. 1986	SEP. 1986	OCT. 1986
ASPHALT								
1 PRODUCTION	58 226	58 527	350 828	44 058	59 140	50 143	58 629	56 736
2 INTERPRODUCT TRANSFERS	626		3 213	2 054	593	18		141
5 IMPORTS								
6 EXPORTS		9 020						
7 INTERPROVINCIAL -IN-	-8 663	6 359	-32 551	-8 220	-17 471	-3 764	4	4 127
8 INTERPROVINCIAL -OUT-	228	6 163	70 622	8 300		8 783	19 028	24 606
9 CLOSING INVENTORY	48 237	61 571	32 089	34 187	42 479	39 621	33 984	28 554
10 REC. FROM NON-REP. COS.								
11 REC. FROM REP. COS.	1 806	7 894	12 686	2 792	51	2 860	476	4 177
12 TO REPORTING COS.	1 806	7 894	11 585	2 792		2 860		4 127
13 LOSSES & ADJUSTMENTS	-47	83	- 327	98	-99	23	-23	27
14 OWN CONSUMPTION			60				54	
15 DOMESTIC SALES	11 231	17 188	229 507	43 544	34 090	40 449	45 681	41 851
COKE								
1 PRODUCTION	25 679	11 535	48 215	3 343	3 285	3 285	2 889	3 196
2 INTERPRODUCT TRANSFERS								
5 IMPORTS								
6 EXPORTS								
7 INTERPROVINCIAL -IN-								
8 INTERPROVINCIAL -OUT-								
9 CLOSING INVENTORY								
10 REC. FROM NON-REP. COS.								
11 REC. FROM REP. COS.								
12 TO REPORTING COS.								
13 LOSSES & ADJUSTMENTS								
14 OWN CONSUMPTION	25 679	11 535	48 215	3 343	3 285	3 285	2 889	3 196
15 DOMESTIC SALES								
LUBE OILS & GREASES								
1 PRODUCTION	1 440	620	5 521	785	318	29	1 059	802
2 INTERPRODUCT TRANSFERS		2	1		1			1
4 TRANSFERS TO REF. FEED.			116					
5 IMPORTS		342	793		125	23	9	113
6 EXPORTS	348	46	151	25	4	4	5	12
7 INTERPROVINCIAL -IN-	16 842	20 627	42 361	4 653	3 420	3 637	4 733	3 958
8 INTERPROVINCIAL -OUT-	946	624	6 191	165	216	207	234	189
9 CLOSING INVENTORY	21 098	17 161	17 361	21 520	21 720	20 646	21 492	20 657
10 REC. FROM NON-REP. COS.	3 095	544	6 783	671	493	99	-27	84
11 REC. FROM REP. COS.	5 106	5 660	14 090	1 173	1 568	1 040	1 685	662
12 TO REPORTING COS.	4 921	5 137	13 918	1 909	920	1 235	1 657	1 185
13 LOSSES & ADJUSTMENTS	799	224	850	- 121	-36	-45	134	31
14 OWN CONSUMPTION	159	97	307	19	45	11	24	27
15 DOMESTIC SALES	21 775	21 867	53 598	4 863	4 576	4 490	4 559	5 021
STILL GAS								
1 PRODUCTION	143 809	154 825	391 788	35 053	38 575	36 542	29 836	36 544
2 INTERPRODUCT TRANSFERS								
9 CLOSING INVENTORY	183	214	181	125	108	219	182	178
11 REC. FROM REP. COS.								
12 TO REPORTING COS.								
13 LOSSES & ADJUSTMENTS								
14 OWN CONSUMPTION	143 626	154 792	391 607	35 111	38 592	36 431	29 873	36 548
15 DOMESTIC SALES								
OTHER PRODUCTS								
1 PRODUCTION	-37 955	155 518	-27 359	- 795	-8 623	31 102	8 293	13 375
2 INTERPRODUCT TRANSFERS	22 162	30	28 708	- 689	7 183	1 463	-1 424	7
4 TRANSFERS TO REF. FEED.	1 124	1 661	9 753	254	321	318	505	2 556
5 IMPORTS								
6 EXPORTS		51 199						
7 INTERPROVINCIAL -IN-	1 179	1 637	1 742	205	84	-82	135	57
8 INTERPROVINCIAL -OUT-	59	58 447	145					
9 CLOSING INVENTORY	37 061	106 557	54 357	35 638	34 271	66 744	73 611	86 989
10 REC. FROM NON-REP. COS.	1	1	155			2		
11 REC. FROM REP. COS.								
12 TO REPORTING COS.								
13 LOSSES & ADJUSTMENTS	- 803	-7 127	-9 596	- 318	- 310	- 311	- 503	-2 556
14 OWN CONSUMPTION								
15 DOMESTIC SALES	1 183	806	1 824	208		5	135	61

TABLEAU 1. APPROVISIONNEMENT ET UTILISATION. PRODUITS PETROLIERS. ATLANTIQUE. MAI 1987								MAY 1986	METRES CUBES
NOV. 1986	DEC. 1986	JAN. 1987	FEB. 1987	MAR. 1987	APR. 1987	MAY 1987	MAY 1986		
NOV. 1986	DEC. 1986	JAN. 1987	FEV. 1987	MARS 1987	AVR. 1987	MAI 1987	MAI 1986		
								ASPHALTE	
24 358	- 524 - 219	-22	-4	-11	26 540	28 974	36 579 470	PRODUCTION 1 ECHANGES INTER-PRODUITS 2	
					9 020			IMPORTATIONS 5 EXPORTATIONS 6	
9 677	1 436	-1 400	369	1		7 390 6 162	-9 090	ENTREES INTER-PROVINCES 7 SORTIES INTER-PROVINCES 8	
32 710	32 089	30 666	30 660	30 401	47 537	61 571	48 237	INVENTAIRE DE FERMETURE 9 ARRIV. SOC. NON-DECLAR. 10	
524				504 504		7 390 7 390	1 806 1 806	ARRIV. DES SOC. DECLAR. 11 EXPEO. AUX SOC. DECLAR. 12	
50	- 356 6			6	8	69	28	PERTES & RECTIFICATIONS 13 AUTO CONSOMMATION 14	
10 997	1 664	1	371	241	476	16 099	10 192	VENTES INTERIEURES 15	
								COKE	
3 243	3 295	3 263	3 093	2 635		2 544	3 044	PRODUCTION 1 ECHANGES INTER-PRODUITS 2	
								IMPORTATIONS 5 EXPORTATIONS 6	
								ENTREES INTER-PROVINCES 7 SORTIES INTER-PROVINCES 8	
								INVENTAIRE DE FERMETURE 9 ARRIV. SOC. NON-DECLAR. 10	
								ARRIV. DES SOC. DECLAR. 11 EXPEO. AUX SOC. DECLAR. 12	
3 243	3 295	3 263	3 093	2 635		2 544	3 044	PERTES & RECTIFICATIONS 13 AUTO CONSOMMATION 14	
								VENTES INTERIEURES 15	
								HUILES & GRAISES LUBRIF.	
336	752 -1	48 1	190 1	355	-5 -2	32 2	-88	PRODUCTION 1 ECHANGES INTER-PRODUITS 2	
	116							RETOUR POUR ALIMENT. 4	
149	26	53	72	75	138	4	89	IMPORTATIONS 5	
10	15	6	11	17	4	8	13	EXPORTATIONS 6	
2 106	3 002	5 548	2 782	4 276	3 973	4 048	4 210	ENTREES INTER-PROVINCES 7	
1 447	2 787	164	95	152	169	44	245	SORTIES INTER-PROVINCES 8	
20 480	17 361	19 518	18 538	18 762	17 822	17 161	21 098	INVENTAIRE DE FERMETURE 9	
2 127	241		204	172	64	104	334	ARRIV. SOC. NON-DECLAR. 10	
1 718	1 138	2 114	217	969	1 019	1 341	823	ARRIV. DES SOC. DECLAR. 11	
852	1 239	1 804	453R	935	1 322R	623	546	EXPEO. AUX SOC. DECLAR. 12	
67	21	-41	83R	102	R	80	709	PERTES & RECTIFICATIONS 13	
7	15	22	12	33	22	8	28	AUTO CONSOMMATION 14	
4 230	4 084	3 652	3 792	4 384	4 610	5 429	5 075	VENTES INTERIEURES 15	
								GAZ DE DISTILLATION	
35 196	36 233	39 278	35 185	30 673	18 011	31 678	26 928	PRODUCTION 1 ECHANGES INTER-PRODUITS 2	
184	181	180	181	182	223	214	183	INVENTAIRE DE FERMETURE 9 ARRIV. DES SOC. DECLAR. 11	
								EXPEO. AUX SOC. DECLAR. 12	
35 190	36 236	39 279	35 184	30 672	17 970	31 687	26 909	PERTES & RECTIFICATIONS 13 AUTO CONSOMMATION 14	
								VENTES INTERIEURES 15	
								AUTRES PRODUITS	
-22 811 -3	-9 945 9	2 968 9	-2 362 14	18 856 4	68 710 3	67 346	-12 795 - 431	PRODUCTION 1 ECHANGES INTER-PRODUITS 2	
1 376	3 299	285	237	318	598	223		RETOUR POUR ALIMENT. 4	
								IMPORTATIONS 5	
1	163	287	163	633	293	51 199	250	EXPORTATIONS 6	
85	1			27 087	16 833	14 527	59	ENTREES INTER-PROVINCES 7	
64 304 152	54 357	58 243 1	56 156	49 799	103 208	106 557	37 061	SORTIES INTER-PROVINCES 8	
								INVENTAIRE DE FERMETURE 9 ARRIV. SOC. NON-DECLAR. 10	
								ARRIV. DES SOC. DECLAR. 11 EXPEO. AUX SOC. DECLAR. 12	
-1 504	-3 291	-1 041	- 246	-1 773	-2 085	-1 982	3	PERTES & RECTIFICATIONS 13 AUTO CONSOMMATION 14	
67	165	135	-89	218	251	291	257	VENTES INTERIEURES 15	

TABLE 1. SUPPLY AND DISPOSITION OF PETROLEUM PRODUCTS, QUEBEC, MAY 1987

CUBIC METRES	CUM. 1986	CUM. 1987	YEAR 1986	JUNE 1986	JULY 1986	AUG. 1986	SEP. 1986	OCT. 1986
	CUM. 1986	CUM. 1987	ANN. 1986	JUIN 1986	JUI. 1986	AOUT 1986	SEP. 1986	OCT. 1986
1 DOMESTIC CRUDE AND EQUIVALENT RECEIVED	2 844 134	2 066 709	5 835 451	454 640	278 251	446 406	464 407	418 646
A WESTERN CANADA	2 844 134	2 066 709	5 835 451	454 640	278 251	446 406	464 407	418 646
B EASTERN CANADA								
2 TOTAL IMPORTS OF CRUDE AND EQUIV.	3 009 860	3 716 386	8 675 173	854 779	731 189	1 008 282	640 217	1 097 945
A ALGERIA								
B IRAN	347 478		848 445	113 480	108 626	132 500	120 134	22 137
C IRAQ								
D KUWAIT								
E LIBYA								
F MEXICO	178 195	343 679	887 104	132 423	108 865	138 694	84 300	77 715
G NIGERIA	349 060	253 004	444 422					95 362
H NORWAY		181 882	187 207			95 587		91 620
I SAUDI ARABIA								
J UNITED ARAB EMIRATES								
K UNITED KINGDOM	1 618 878	2 690 540	4 903 112	476 811	390 809	476 183	251 385	678 901
L UNITED STATES	39 671		62 747	23 076				
M VENEZUELA	476 578	118 285	913 491		122 889	165 318		100 406
N OTHERS		128 936	428 645	108 989			184 398	31 804
3 TOTAL CRUDE AND EQUIV. RECEIVED BY REFS (1+2)	5 853 994	5 783 095	14 510 624	1 309 419	1 009 440	1 454 688	1 104 624	1 516 591
A BY PIPELINE	4 273 415	3 769 935	9 809 031	801 551	702 935	898 498	772 567	864 235
B BY OTHER MEANS	1 580 579	2 013 160	4 701 593	507 868	306 505	556 190	332 057	652 356
4 OPENING INVENTORY CRUDE	612 612	671 276	612 612	736 431	911 842	653 299	825 399	805 120
5 CLOSING INVENTORY CRUDE	736 431	864 042	671 276	911 842	653 299	825 399	805 120	950 829
6 LOSSES & ADJUSTMENTS	13 918	7 520	15 973	- 745	749	513	1 263	1 340
7 CRUDE & EQUIV. CHARGED	5 716 257	5 582 809	14 435 987	1 134 753	1 267 234	1 282 075	1 123 640	1 369 542
A CONVENTIONAL CRUDE LIGHT	4 488 692	4 026 734	10 790 993	779 420	818 851	884 175	780 086	1 056 035
B CONVENTIONAL CRUDE HEAVY	1 227 010	1 556 075	3 453 630	307 683	363 302	366 457	323 384	307 837
C SYNTHETIC CRUDE OIL	555		181 317	40 135	83 520	30 472	20 170	5 670
D CRUDE BITUMEN								
E CONDENSATE & PENTANES			10 047	7 515	1 561	971		
8 OTHER MATERIALS CHARGED	280 172	580 436	840 676	99 470	74 687	146 562	78 145	58 719
A CRUDE TOPS	187 655		570 182	84 522	33 741	93 284	59 554	56 147
B CRUDE BOTTOMS								
C LPG'S	5 117	74 139	5 117					
D LUBES FOR REPROCESSING								
E OTHER FEEDSTOCKS	87 400	506 297	265 377	14 948	40 946	53 278	18 591	2 572
9 TOTAL FEED CHARGED (7+8)	5 996 429	6 163 245	15 276 663	1 234 223	1 341 921	1 428 637	1 201 785	1 428 261
10 REFINERY LOSSES	- 152 220	- 226 856	- 417 742	-28 359	-58 834	25 572	-47 336	-27 057
TOTAL, ALL PRODUCTS								
1 REFINERY PRODUCTION	6 148 649	6 390 101	15 694 405	1 262 582	1 400 755	1 403 065	1 249 121	1 455 318
4 TRANSFERS TO REFINERY FEEDSTOCKS	280 172	580 436	840 676	99 470	74 687	146 562	78 145	58 719
5 IMPORTS	1 308 745	1 254 481	3 325 627	288 882	412 209	415 360	181 501	268 028
6 EXPORTS	432 145	390 378	996 598	40 582	62 317	123 496	117 109	102 481
7 INTERPROVINCIAL -IN-	1 367 728	1 150 120	3 500 150	262 328	347 932	329 920	270 087	286 239
8 INTERPROVINCIAL -OUT-	1 616 285	1 426 427	4 152 105	382 301	521 335	278 111	396 799	341 440
9 CLOSING INVENTORY	1 966 307	1 877 367	2 203 022	2 017 540	2 267 193	2 590 511	2 388 766	2 430 933
10 REC. FROM NON-REP. COS.	69 664	232 184	144 781	3 428	4 529	3 067	19 937	9 863
11 REC. FROM REP. COS.	8 117 665	8 067 291	20 119 638	1 489 452	1 805 631	1 618 950	1 608 166	1 631 270
12 DEL. TO REPORTING CO'S	7 895 415	7 946 309	19 151 188	1 430 427	1 621 264	1 524 682	1 513 934	1 408 372
13 LOSSES & ADJUSTMENTS	25 673	108 319	44 394	-6 104	2 202	-1 761	-19 524	12 215
14 OWN CONSUMPTION	456 181	424 475	1 008 809	82 935	82 629	82 404	63 204	82 003
15 DOMESTIC SALES	6 642 852	6 543 488	16 690 388	1 225 828	1 356 969	1 293 550	1 380 890	1 603 321

TABLEAU 1. APPROVISIONNEMENT ET UTILISATION. PRODUITS PETROLIERS, QUEBEC, MAI 1987									
NOV. 1986	DEC. 1986	JAN. 1987	FEB. 1987	MAR. 1987	APR. 1987	MAY 1987	MAY 1986	METRES CUBES	
591 892	337 075	451 555	409 822	575 022	405 603	224 657	511 152	ARRIVAGES DE PETROLE BRUT & EQUIV. DOMESTIQUE DE L'OUEST DU CANADA DE L'EST DU CANADA	1 A B
710 251	622 650	1 020 002	700 232	916 480	463 098	616 574	546 812	TOTAL DES IMPORTATIONS DE BRUT ET D'EQUIVALENTE	2
4 090							93 950	ALGERIE	A
								IRAN	B
								IRAQ	C
								KOWEIT	O
								LYBIE	E
115 674	51 238	18 360	82 229	75 980	77 388	89 722	59 604	MEXIQUE	F
			80 607	80 999	91 398			NIGERIA	G
			103 390	60 280	18 212			NORVEGE	H
								ARABIE SAOUDITE	I
486 247	523 898	994 976	434 006	699 221	216 756	345 581	248 036	EMIRATES ARABES UNIS	J
								ROYAUME-UNI	K
786	47 514				59 344	58 941	145 222	ETATS UNIS	L
103 454		6 666				122 330		VENEZUELA	M
								AUTRES	N
1 302 143	959 725	1 471 557	1 110 054	1 491 552	868 701	841 231	1 057 964	TOTAL ARRIV. DE BRUT ET EQUIV. AUX RAFFS. (1+2)	3
904 514	591 316	929 810	862 840	924 695	636 506	416 084	727 789	PAR PIPE-LINE	A
397 629	368 409	541 747	247 214	566 857	232 195	425 147	330 175	PAR D'AUTRES MOYENS	B
950 829	948 090	671 276	762 256	698 699	874 908	748 808	609 474	STOCKS DE BRUT - DEBUT	4
948 090	671 276	762 256	698 699	874 908	748 808	864 042	736 431	STOCKS DE BRUT - FIN	5
857	-1 922	1 582	422	1 846	1 887	1 783	2 713	Pertes et rectifications	6
1 304 025	1 238 461	1 378 995	1 173 189	1 313 497	992 914	724 214	928 294	BRUT & EQUIV. INTRODUIT	7
982 441	1 001 293	1 094 467	821 499	952 914	669 505	488 349	669 731	BRUT CONVENTIONNEL LEGER	A
321 289	236 668	284 528	351 690	360 583	323 409	235 865	258 008	BRUT CONVENTIONNEL LOURD	B
295	500						555	PETROLE BRUT SYNTHETIQUE	C
								PETROLE BITUMINEUX LOURD	D
								CONDENSATS ET PENTANES	E
62 460	40 461	34 853	96 267	142 439	134 094	172 783	69 533	AUTRES MAT. UTILISEES	8
31 269	24 010						51 359	PRODUITS DE DECANTATION	A
								RESIDUS DE BRUT	B
			14 825	20 947	17 812	20 555		GPL	C
			81 442	121 492	116 282	152 228	18 174	LUBRIFIANTS RECYCLABLES	D
								AUTRES CHARGES D'ALIMEN.	E
1 366 485	1 278 922	1 413 848	1 269 456	1 455 936	1 127 008	896 997	997 827	TOTAL ALIMENTATION(7+8)	9
-42 227	-87 281	-12 493	-75 647	-44 240	-35 393	-59 083	-18 664	PERTES EN RAFFINERIE	10
								TOTAL, TOUS LES PRODUITS	
1 408 712	1 366 203	1 426 341	1 345 103	1 500 176	1 162 401	956 080	1 016 491	PROD. DES RAFFINERIES	1
62 460	40 461	34 853	96 267	142 439	134 094	172 783	69 533	RETOUR POUR ALIMENTATION	4
263 909	186 993	352 448	192 969	208 395	263 549R	237 120	306 770	DES RAFFINERIES	
45 716	72 752	67 138	42 213	121 272	63 421	96 334	130 666	IMPORTATIONS	5
329 769	306 147	198 154	187 894	237 122	319 924	207 026	220 015	EXPORTATIONS	6
251 718	364 116	278 842	249 469	294 855	302 335R	300 926	282 027	ENTREES INTER-PROVINCES	7
								SORTIES INTER-PROVINCES	8
2 502 116	2 203 022	2 427 149	2 257 293R	2 271 268R	2 217 474R	1 877 367	1 966 307	INVENTAIRE DE FERMETURE	9
7 986	26 307	12 354	29 681	84 948	33 712	71 489	4 093	ARRIV. SOC. NON-OECLAR.	10
1 613 108	2 235 396	1 776 518	1 713 634R	1 557 661R	1 395 822	1 623 656	1 491 520	ARRIV. DES SOC. OECLAR.	11
1 562 022	2 195 072	1 714 029	1 667 569R	1 521 092R	1 430 316	1 613 303	1 447 496	EXPEO. AUX SOC. DECLAR.	12
38 107	-6 414	42 697R	9 570R	22 485R	-7 796R	41 363	6 688	PERTES & RECTIFICATIONS	13
82 044	77 409	70 897	95 564	103 544	89 620	64 850	82 913	AUTO CONSOMMATION	14
1 510 234	1 676 744	1 333 232R	1 478 485R	1 368 640	1 217 212R	1 145 919	1 325 098	VENTES INTERIEURES	15

TABLE 1. SUPPLY AND DISPOSITION OF PETROLEUM PRODUCTS.

CUBIC METRES	QUEBEC, MAY 1987		1986		1986		1986	
	CUM. 1986	CUM. 1987	ANN. 1986	JUNE 1986	JULY 1986	AUG. 1986	SEP. 1986	OCT. 1986
PROPANE & PROPANE MIXES								
1 PRODUCTION	77 502	90 235	206 314	14 233	17 626	20 054	17 989	20 481
2 INTERPRODUCT TRANSFERS								
A. OF WHICH TO PETROCHEMS								
3 NET PRODUCTION	77 502	90 235	206 314	14 233	17 626	20 054	17 989	20 481
4 TRANSFERS TO REF. FEED.								
5 IMPORTS		85						
6 EXPORTS	560		1 056			101		236
7 INTERPROVINCIAL -IN-	12 623	20 250	42 780	1 365	1 076	1 173	1 173	11 381
8 INTERPROVINCIAL -OUT-		3 993	3 787	987	369	262	1 064	352
9 CLOSING INVENTORY	4 394	- 374	6 907	4 401	5 115	5 317	3 327	5 214
10 REC. FROM NON-REP. COS.	2 149	3 417	2 946	172	136	108	75	97
11 REC. FROM REP. COS.	8 982	43 082	23 667	341	1 938	2 264	2 936	2 879
12 TO REPORTING COS.	9 835	45 063	21 376	1 127	1 366	1 730	2 422	2 036
13 LOSSES & ADJUSTMENTS	3 127	5 112	3 318	- 141	-23	242	57	177
14 OWN CONSUMPTION	3 263	3 746	8 140	1 629	274	566	586	1 095
15 DOMESTIC SALES	87 878	106 436	238 424	12 502	18 076	20 496	19 798	29 291
16 TOTAL EXPDRT(N.E.B.145)	29 549	25 535	56 641	2 489	2 248	3 492	2 742	6 081
BUTANE & BUTANE MIXES								
1 PRODUCTION	45 482	60 710	124 338	14 601	22 721	18 874	13 177	3 921
2 INTERPRODUCT TRANSFERS								
A. OF WHICH TO PETROCHEMS								
3 NET PRODUCTION	45 482	60 710	124 338	14 601	22 721	18 874	13 177	3 921
4 TRANSFERS TO REF. FEED.	5 117	74 139	5 117					
5 IMPORTS								
6 EXPORTS								
7 INTERPROVINCIAL -IN-								
8 INTERPROVINCIAL -OUT-			1 451			121	1 330	
9 CLOSING INVENTORY	1 850	6 184	3 854	3 204	3 152	5 615	3 595	5 099
10 REC. FROM NON-REP. COS.	7 838	74 139	8 294	456				
11 REC. FROM REP. COS.	2 086	30 334	4 442				2 356	
12 TO REPORTING COS.	2 086	30 334	5 270		640		2 356	
13 LOSSES & ADJUSTMENTS	100	-4 315	99		1	5	-56	50
14 OWN CONSUMPTION	9 866	2 297	15 183	292	690	655	556	750
15 DOMESTIC SALES	45 937	60 398	115 650	13 411	21 442	15 630	13 367	1 617
16 TOTAL EXPORT(N.E.B.145)	7 802	169 611	18 912	2 873	862	1 090	3 635	1 027
PETRO-CHEM FEEDSTOCKS								
1 PRODUCTION	180 637	110 094	459 306	29 903	37 254	45 652	28 116	57 838
2 INTERPRODUCT TRANSFERS	-1 916	-17 148	6 589	-1	-80	-1 067	10 427	- 144
A. OF WHICH ENERGY BACKFLOWS								
3 NET PRODUCTION	178 721	92 946	465 895	29 902	37 174	44 585	38 543	57 694
4 TRANSFERS TO REF. FEED.	1 299	22 255	1 299					
5 IMPORTS								
6 EXPORTS	100 227	45 919	260 614	3 180	34 191	33 673	10 016	58 004
7 INTERPROVINCIAL -IN-	4 879	37	5 229	168	43	66		73
8 INTERPROVINCIAL -OUT-	1 142	23 304	12 300				3 476	
9 CLOSING INVENTORY	37 400	9 914	28 773	46 370	41 477	32 714	53 814	39 640
10 REC. FROM NON-REP. COS.	24 527	23 882	29 743	1 123	2 596			
11 REC. FROM REP. COS.	24 473	4 001	38 223	464	6 103	645	4 575	1 056
12 TO REPORTING COS.	36 297	2 452	46 284	567	1 393	1 926	4 265	1 018
13 LOSSES & ADJUSTMENTS	22 729	635	43 204	3 789	2 992	5 246	217	2 475
14 OWN CONSUMPTION	542	859	1 821	222	110	192	196	159
15 DOMESTIC SALES	94 360	44 301	206 191	14 929	12 123	13 022	3 848	11 341
NAPHTHA SPECIALTIES								
1 PRODUCTION	13 693	12 562	36 138	3 507	4 063	4 163	1 884	2 907
2 INTERPRODUCT TRANSFERS	- 112	-13	- 655	- 336	-86	-24		18
3 NET PRODUCTION	13 581	12 549	35 483	3 171	3 977	4 139	1 884	2 925
4 TRANSFERS TO REF. FEED.								
5 IMPORTS		525	1 472	837	683	-67		
6 EXPORTS	25		25					
7 INTERPROVINCIAL -IN-	1 528	6 288	3 333	53	56	78	56	10
8 INTERPROVINCIAL -OUT-	5 752	5 627	11 198	828	1 083	1 401	475	857
9 CLOSING INVENTORY	10 023	14 732	11 734	10 461	11 522	11 504	9 849	9 177
10 REC. FROM NON-REP. COS.	29	10 907	443	333				22
11 REC. FROM REP. COS.	3 095	166	3 661	57	99	201	7	48
12 TO REPORTING COS.	3 240	919	4 316	43	68	210	219	62
13 LOSSES & ADJUSTMENTS	- 594	3 744	- 646	-13	-98	- 150	152	-34
14 OWN CONSUMPTION	227	199	554	49	80	52	39	39
15 DOMESTIC SALES	16 699	16 948	34 350	3 106	2 621	2 856	2 717	2 753

TABLEAU 1. APPROVISIONNEMENT ET UTILISATION, PRODUITS PETROLIERS, QUEBEC, MAI 1987

NOV. 1986	DEC. 1986	JAN. 1987	FEB. 1987	MAR. 1987	APR. 1987	MAY 1987	MAY 1986	METRES CUBES
NOV. 1986	DEC. 1986	JAN. 1987	FEB. 1987	MARS 1987	AVR. 1987	MAI 1987	MAI 1986	
								PROANE & MEL DE PROPANE
20 306	18 123	20 661	18 959	22 127	16 422	12 066	9 898	PRODUCTION 1
								ECHANGES INTER-PRODUITS 2
								PORTION POUR PETROCHIM. A. 3
20 306	18 123	20 661	18 959	22 127	16 422	12 066	9 898	PRODUCTION NETTE 3
						85		RETOUR POUR ALIMENT. 4
								IMPORTATIONS 5
159								EXPORTATIONS 6
10 506	3 483	5 760	8 064	4 823	615	988	3 711	ENTREES INTER-PROVINCES 7
336	417	1 620	435	982	715	241		SORTIES INTER-PROVINCES 8
								INVENTAIRE DE FERMETURE 9
9 140	6 907	5 898	-3 890	8 721	- 613	- 374	4 394	ARRIV. SOC. NON-DECLAR. 10
118	91	34	1 656	37	1 666	24	116	ARRIV. DES SOC. DECLAR. 11
2 163	2 164	3 805	9 057	11 563	10 184	8 473	2 805	EXPED. AUX SOC. DECLAR. 12
1 459	1 901	2 803	12 680	10 096	11 864	7 620	3 952	
								PERTES & RECTIFICATIONS 13
- 331	210	1 570	289	-3 792	6 142	903	2 046	AUTO CONSOMMATION 14
172	555	331	1 084	1 002	583	746	895	
27 372	23 011	24 945	33 036	17 651	18 917	11 887	10 283	VENTES INTERIEURES 15
4 100	5 940	7 611	6 857	5 749	5 318R		4 575	TOTAL EXPORT(O.N.E.145) 16
								BUTANE ET MEL DE BUTANE
3 497	2 065	6 425	9 019	16 649	12 940	15 677	8 040	PRODUCTION 1
								ECHANGES INTER-PRODUITS 2
								PORTION POUR PETROCHIM. A. 3
3 497	2 065	6 425	9 019	16 649	12 940	15 677	8 040	PRODUCTION NETTE 3
			14 825	20 947	17 812	20 555		RETOUR POUR ALIMENT. 4
								IMPORTATIONS 5
								EXPORTATIONS 6
								ENTREES INTER-PROVINCES 7
								SORTIES INTER-PROVINCES 8
3 944	3 854	2 879	5 511R	3 100R	7 728R	6 184	1 850	INVENTAIRE DE FERMETURE 9
			14 825	20 947	17 812	20 555	2 341	ARRIV. SOC. NON-DECLAR. 10
188			8 012	9 013R	4 820	8 489	2 086	ARRIV. DES SOC. DECLAR. 11
			8 012	9 013	4 820	8 489	2 086	EXPED. AUX SOC. DECLAR. 12
								PERTES & RECTIFICATIONS 13
-1		972	-2 931	R	-3 131	775		AUTO CONSOMMATION 14
896	1 478	1 690		607			504	
3 569	677	4 738	9 318R	18 453	11 443	16 446	13 406	VENTES INTERIEURES 15
1 512	111	154 211	2 308	7 094	5 998R		1 326	TOTAL EXPORT(O.N.E.145) 16
								CHARGES PETROCHIMIQUES
25 442	54 464	13 565	13 785	27 274	40 035	15 435	-23 374	PRODUCTION 1
	- 630	-17 013			17	- 152	- 703	ECHANGES INTER-PRODUITS 2
								DONT LE RENVOI DES PRODUITS ENERGETIQUES A. 3
25 442	53 834	-3 448	13 785	27 274	40 052	15 283	-24 077	PRODUCTION NETTE 3
			9 705	5 010	3 618	3 922		RETOUR POUR ALIMENT. 4
								IMPORTATIONS 5
5 132	16 191			11 831	14 309	19 779	11 328	EXPORTATIONS 6
		37					108	ENTREES INTER-PROVINCES 7
5 701	1 981	5 458	1 852	5 826	4 822	5 346		SORTIES INTER-PROVINCES 8
49 334	28 773	10 390	14 271	13 825	22 729	9 914	37 400	INVENTAIRE DE FERMETURE 9
1 113	384	2 281	9 705	4 794	3 380	3 722		ARRIV. SOC. NON-DECLAR. 10
509	398	418	315	663	348	2 257	17 967	ARRIV. DES SOC. DECLAR. 11
509	309		318	658	532	944	539	EXPED. AUX SOC. DECLAR. 12
								PERTES & RECTIFICATIONS 13
4 194	1 562	377	2 639	279	-2 629	-31	2 525	AUTO CONSOMMATION 14
200	200	193	236	127	226	77	88	
1 634	54 934	11 643	5 174	9 446	13 998	4 040	12 746	VENTES INTERIEURES 15
								PROD SPECIAUX BASE/NAPH
997	4 924	3 786	934	2 390	4 282	1 170	2 762	PRODUCTION 1
-74	-41	-7	-33	-54	26	55	-53	ECHANGES INTER-PRODUITS 2
923	4 883	3 779	901	2 336	4 308	1 225	2 709	PRODUCTION NETTE 3
								RETOUR POUR ALIMENT. 4
	19	38	168		194	125		IMPORTATIONS 5
								EXPORTATIONS 6
579	973	155	1 500	1 669	1 678	1 286	100	ENTREES INTER-PROVINCES 7
95	707	236	970	3 021	658	742	432	SORTIES INTER-PROVINCES 8
								INVENTAIRE DE FERMETURE 9
8 511	11 734	10 266	10 681	10 047	8 675	14 732	10 023	ARRIV. SOC. NON-DECLAR. 10
16	43	143	178	439	1 001	9 146	-3	ARRIV. DES SOC. DECLAR. 11
62	92	8	17	119	14	8	195	EXPED. AUX SOC. DECLAR. 12
277	197	114	46	86	227	446	74	
								PERTES & RECTIFICATIONS 13
56	35	3 100R	-4 713	-1 265	4 802	1 820	257	AUTO CONSOMMATION 14
35	33	47	31	82	-28	67	35	
1 783	1 815	2 094R	6 015	3 273	2 908	2 658	2 810	VENTES INTERIEURES 15

TABLE 1. SUPPLY AND DISPOSITION OF PETROLEUM PRODUCTS, QUEBEC, MAY 1987									
CUBIC METRES	CUM. 1986	CUM. 1987	YEAR 1986	JUNE 1986	JULY 1986	AUG. 1986	SEP. 1986	OCT. 1986	
	CUM. 1986	CUM. 1987	ANN. 1986	JUIN 1986	JULI. 1986	ADUT 1986	SEP. 1986	OCT. 1986	
AVIATION GASOLINE									
1 PRODUCTION	15 390	16 670	55 503	6 741	7 339	7 499	- 559	7 937	
2 INTERPRODUCT TRANSFERS	-1 957	- 346	-3 158	- 110	- 138	- 178	- 424	-19	
3 NET PRODUCTION	13 433	16 324	52 345	6 631	7 201	7 321	- 983	7 918	
4 TRANSFERS TO REF. FEED.									
5 IMPORTS									
6 EXPORTS									
7 INTERPROVINCIAL -IN-	74	372	8 426	171	3 106	235	181	4 991	
8 INTERPROVINCIAL -OUT-	9 081	12 698	35 587	4 904	1 051	5 713	10 269	192	
9 CLOSING INVENTORY	20 860	16 034	25 398	20 324	20 510	20 363	7 145	20 841	
10 REC. FROM NON-REP. COS.									
11 REC. FROM REP. COS.	25 870	17 204	48 368	2 900	973	5 600	4 861	5 249	
12 TO REPORTING COS.	16 478	17 487	44 099	2 487	6 495	5 555	3 292	4 141	
13 LOSSES & ADJUSTMENTS	2 021	6 809	-3 188	- 592	756	- 899	1 049	-2 106	
14 OWN CONSUMPTION									
15 DOMESTIC SALES	6 829	6 270	23 135	3 439	2 792	2 934	2 667	2 235	
MOTDR GASLINE									
1 PRODUCTION	2 299 288	2 412 360	5 975 454	517 935	528 948	556 772	453 856	520 414	
2 INTERPRODUCT TRANSFERS	3 815	1 933	7 125	- 514	- 103	3 337	321	-38	
3 NET PRODUCTION	2 303 103	2 414 293	5 982 579	517 421	528 845	560 109	454 177	520 376	
4 TRANSFERS TO REF. FEED.									
5 IMPORTS	333 418	228 191	956 604	174 899	160 525	143 955		35 200	
6 EXPORTS	32 581	18 829	33 028	32	315				
7 INTERPROVINCIAL -IN-	278 080	408 403	1 027 790	58 897	143 251	80 844	58 535	119 233	
8 INTERPROVINCIAL -OUT-	479 474	496 238	1 497 274	197 963	213 060	112 360	152 965	148 660	
9 CLOSING INVENTORY	578 413	613 024	708 084	594 479	624 985	705 983	579 717	627 454	
10 REC. FROM NON-REP. COS.									
11 REC. FROM REP. COS.	3 427 858	3 658 081	9 178 210	867 704	880 062	888 324	743 263	836 278	
12 TO REPORTING COS.	3 377 460	3 573 121	8 830 320	830 015	822 991	857 985	660 848	696 794	
13 LOSSES & ADJUSTMENTS	27 414	55 598	21 176	-8 510	-5 423	2 197	-11 847	2 345	
14 OWN CONSUMPTION	622	317	1 461	158	81	128	109	117	
15 DOMESTIC SALES	2 597 225	2 669 925	6 804 660	583 197	651 153	619 564	580 166	615 434	
SALES BY GRADE:									
16 PREM. (LEADED/NON-LEADED)	435 933	559 129	1 238 243	102 502	121 555	116 687	112 055	119 358	
17 REGULAR (NON-LEADED)	1 258 203	1 348 196	3 328 914	275 588	316 438	305 422	281 354	306 326	
18 REGULAR (OTHER)	903 089	752 600	2 237 503	205 107	213 150	197 455	186 757	189 750	
19 RETAIL SALES OF MDGAS	2 173 656	2 174 353	5 624 368	472 181	532 307	495 811	456 600	520 111	
AV-TURBO FUEL KERO TYPE									
1 PRODUCTION	256 427	222 226	641 456	55 857	66 172	63 074	68 275	24 342	
2 INTERPRODUCT TRANSFERS	18 480	-9 973	5 569	-3 650	3 767	- 745	-8 269	- 805	
3 NET PRODUCTION	274 907	212 253	647 025	52 207	69 939	62 329	60 006	23 537	
4 TRANSFERS TO REF. FEED.									
5 IMPORTS	148 579	133 171	310 678		35 726			114 629	
6 EXPORTS									
7 INTERPROVINCIAL -IN-	10 127	49 507	57 699	2 919	30 027	-5 494	6 554	9 929	
8 INTERPROVINCIAL -OUT-	79 539	77 617	260 059	18 568	60 631	18 004	19 044	32 251	
9 CLOSING INVENTORY	116 346	40 311	53 524	104 939	126 284	86 383	70 944	62 350	
10 REC. FROM NON-REP. COS.									
11 REC. FROM REP. COS.	169 543	150 318	406 750	29 352	47 379	29 261	52 714	39 101	
12 TO REPORTING COS.	168 534	149 911	388 170	19 714	35 063	39 031	49 008	27 604	
13 LOSSES & ADJUSTMENTS	2 737	1 916	11 491	3 495	202	-1 855	6 452	190	
14 OWN CONSUMPTION	19	12	40	1	3		12		
15 DOMESTIC SALES	300 930	329 006	773 817	54 107	65 827	70 817	60 197	135 745	
AV-TURBO FUEL NAPH TYPE									
1 PRODUCTION	12 879	9 455	39 206	7 583	6 297	131	8 565	2 842	
2 INTERPRODUCT TRANSFERS	-27 156	-1 420	-24 716	2 386	1 591	- 469	- 506	- 104	
3 NET PRODUCTION	-14 277	8 035	14 490	9 959	7 888	- 338	8 059	2 738	
4 TRANSFERS TO REF. FEED.									
5 IMPORTS	35 787		35 787						
6 EXPORTS									
7 INTERPROVINCIAL -IN-	1 867	4 878	99 672	5 095	20 029	21 012	8 893	5 909	
8 INTERPROVINCIAL -OUT-	7 540	6 490	73 597	4 946	4 658	408	26 337	9 555	
9 CLOSING INVENTORY	15 885	13 834	32 500	17 403	31 481	46 929	28 973	21 196	
10 REC. FROM NON-REP. COS.									
11 REC. FROM REP. COS.	23 545	11 106	32 924	2 836	40	377	1 150	117	
12 TO REPORTING COS.	34 250	10 615	42 747	4 683	2 006	940	225	432	
13 LOSSES & ADJUSTMENTS	93	563	-2 811	128	177	-3 682	197	3	
14 OWN CONSUMPTION	-3		-3						
15 DOMESTIC SALES	27 187	25 017	74 873	6 625	7 038	7 937	9 299	6 551	

TABLEAU 1. APPROVISIONNEMENT ET UTILISATION, PRODUITS PETROLIERS. QUEBEC, MAI 1987								METRES CUBES	
NOV. 1986	DEC. 1986	JAN. 1987	FEB. 1987	MAR. 1987	APR. 1987	MAY 1987	MAY 1986		
NOV. 1986	DEC. 1986	JAN. 1987	FEB. 1987	MARS 1987	AVR. 1987	MAI 1987	MAI 1986		
								ESSENCE D'AVIATION	
8 001	3 155	8 379	1 249	4 920	2 339	- 217	1 143	PRODUCTION	1
- 167	- 165	- 29	- 85	- 16	- 124	- 92	- 1 769	ECHANGES INTER-PRODUITS	2
7 834	2 990	8 350	1 164	4 904	2 215	- 309	- 626	PRODUCTION NETTE	3
								RETOUR POUR ALIMENT.	4
- 230	- 102			98	150	124	218	IMPORTATIONS	5
3 461	916	542	2 032	2 471	1 742	5 911	2 465	EXPORTATIONS	6
23 618	25 398	23 316	21 504	22 446	22 203	16 034	20 860	ENTREES INTER-PROVINCES	7
2 582	333	6 972	460	4 873	357	4 542	7 187	SORTIES INTER-PROVINCES	8
2 686	2 965	7 166	343	5 032	301	4 645	6 017	INVENTAIRE DE FERMETURE	9
107	-3 524	8 929	-20	258	- 154	-2 204	453	ARRIV. SOC. NON-DECLAR.	10
1 155	1 084	767	1 081	1 172	1 076	2 174	2 862	ARRIV. DES SOC. DECLAR.	11
								EXPED. AUX SOC. DECLAR.	12
								PERTES & RECTIFICATIONNS	13
								AUTO CONSOMMATION	14
								VENTES INTERIEURES	15
								ESSENCE POUR MOTEURS	
536 689	561 552	539 767	503 123	573 436	443 469	352 565	347 162	PRODUCTION	1
- 77	384	598	- 2	- 22	35	1 324	2 285	ECHANGES INTER-PRODUITS	2
536 612	561 936	540 365	503 121	573 414	443 504	353 889	349 447	PRODUCTION NETTE	3
								RETOUR POUR ALIMENT.	4
108 317	290	36 083	32	11 257	71 834	108 985	110 187	IMPORTATIONS	5
160 678	128 272	65 189	42 930	2 566	3 228	13 035	2 680	EXPORTATIONS	6
78 929	113 863	77 594	83 649	59 456	181 278	59 550	70 853	ENTREES INTER-PROVINCES	7
769 025	708 084	776 688	714 914	109 662	102 730R	122 603	142 226	SORTIES INTER-PROVINCES	8
713 674	821 037	715 508	675 780	658 876	710 866	907 051	680 332	INVENTAIRE DE FERMETURE	9
715 492	868 735	683 634	621 434	693 376	724 548	850 069	680 482	ARRIV. SOC. NON-DECLAR.	10
16 837	- 1 837	19 535	29 223	- 30 103	14 847R	22 096	2 260	ARRIV. DES SOC. DECLAR.	11
134	112	57	73	65	52	70	97	EXPED. AUX SOC. DECLAR.	12
566 318	591 603	507 721	549 198	524 653	553 052	535 301	593 675	PERTES & RECTIFICATIONS	13
								AUTO CONSOMMATION	14
								VENTES INTERIEURES	15
								VENTES PAR CATEGORIE:	
109 603	120 540	109 201	112 404	113 276	109 495	114 753	100 158	SUPER AVEC/SANS PLOMB	16
289 036	296 547	257 923	288 486	275 571	272 843	253 373	284 779	ORDINAIRE SANS PLOMB	17
167 679	174 516	140 597	148 308	135 806	170 714	167 175	208 738	ORDINAIRE (AUTRE)	18
466 450	487 252	408 279	438 317	429 152	458 270	440 335	487 529	VENTES NETTES AU DETAIL	19
								CARBUREACTEUR-TYPE KERO	
61 661	45 648	34 274	27 068	58 861	61 370	40 653	62 658	PRODUCTION	1
- 1 475	- 1 734	- 2 618	- 1 689	- 1 379	- 1 808	- 2 479	- 2 392	ECHANGES INTER-PRODUITS	2
60 186	43 914	31 656	25 379	57 482	59 562	38 174	60 266	PRODUCTION NETTE	3
								RETOUR POUR ALIMENT.	4
10 599	1 145	72 943	32 228	28 000				IMPORTATIONS	5
3 637		16 508		17 829	3 689	11 481	- 13 156	EXPORTATIONS	6
11 430	20 592	26 665	5 346	15 246	14 405	15 955	6 155	ENTREES INTER-PROVINCES	7
72 858	53 524	102 442	75 903	72 475	56 337	40 311	116 346	SORTIES INTER-PROVINCES	8
19 994	19 406	49 836	19 292	29 636	30 072	21 482	26 283	INVENTAIRE DE FERMETURE	9
22 255	26 961	30 430	39 679	25 311	28 224	26 267	33 735	ARRIV. SOC. NON-DECLAR.	10
632	- 362	- 6 981	418	- 1 263	10 110	- 368	- 2 570	ARRIV. DES SOC. DECLAR.	11
3	2	10	2				9	EXPED. AUX SOC. DECLAR.	12
49 588	36 606	71 901	57 993	97 081	56 722	45 309	60 469	PERTES & RECTIFICATIONS	13
								AUTO CONSOMMATION	14
								VENTES INTERIEURES	15
								CARBUREACTEUR-TYPE NAPHT	
4 545	- 3 636	2 221	5 463	4 594	3 153	- 5 976	2 995	PRODUCTION	1
86	- 544	- 117	- 42	- 178	- 209	- 874	1 361	ECHANGES INTER-PRODUITS	2
4 631	- 4 180	2 104	5 421	4 416	2 944	- 6 850	4 356	PRODUCTION NETTE	3
								RETOUR POUR ALIMENT.	4
36 867		699		535	3 644			IMPORTATIONS	5
282	19 871	92	636	671	308	4 783	864	EXPORTATIONS	6
56 930	32 500	30 405	30 716	28 453	30 796	13 834	15 885	ENTREES INTER-PROVINCES	7
203	4 859	49	9 490	10	596	961	340	SORTIES INTER-PROVINCES	8
14	8	447	9 473	398		297	2 152	INVENTAIRE DE FERMETURE	9
	259	13	242	135	41	132	26	ARRIV. SOC. NON-DECLAR.	10
								ARRIV. DES SOC. DECLAR.	11
								EXPED. AUX SOC. DECLAR.	12
								PERTES & RECTIFICATIONS	13
								AUTO CONSOMMATION	14
8 265	4 971	4 395	4 249	6 020	4 492	5 861	5 661	VENTES INTERIEURES	15

TABLE 1. SUPPLY AND DISPOSITION OF PETROLEUM PRODUCTS, QUEBEC, MAY 1987

CUBIC METRES	CUM. 1986	CUM. 1987	YEAR 1986	1987	JULY 1986	AUG. 1986	SEP. 1986	OCT. 1986
	CUM. 1986	CUM. 1987	ANN. 1986	JUNE 1986	JULY 1986	AUG. 1986	SEP. 1986	OCT. 1986
STOVE OIL KEROSENE								
1 PRODUCTION	228 524	226 768	562 240	42 736	50 623	41 896	33 357	48 032
2 INTERPRODUCT TRANSFERS	- 226 262	- 241 538	- 532 558	-10 019	21 176	-14 255	-69 188	-41 036
3 NET PRODUCTION	2 262	-14 770	29 682	32 717	71 799	27 641	-35 831	6 996
4 TRANSFERS TO REF. FEED.								
5 IMPORTS	32 487	111 534	179 117	12 428			36 531	
6 EXPORTS		15 662						
7 INTERPROVINCIAL -IN-	43 302	55 429	90 431	3 138	209	255	3 651	3 426
8 INTERPROVINCIAL -OUT-	21 954	41 747	90 289	525	17 079	1 494	13 095	8 646
9 CLOSING INVENTORY	78 437	69 032	102 024	101 878	156 413	210 138	177 722	154 354
10 REC. FROM NON-REP. COS.								
11 REC. FROM REP. COS.	328 622	499 366	907 719	27 183	43 489	56 924	77 891	58 888
12 TO REPORTING COS.	349 676	518 180	953 423	46 154	40 924	22 749	83 415	62 258
13 LOSSES & ADJUSTMENTS	918	38 292	6 392	260	- 559	189	3 756	789
14 OWN CONSUMPTION	22	27	61	1				3
15 DOMESTIC SALES	68 850	70 643	167 944	5 085	3 518	6 663	14 392	20 982
DIESEL FUEL OIL								
1 PRODUCTION	654 266	897 711	1 758 582	190 596	139 013	131 152	104 162	207 726
2 INTERPRODUCT TRANSFERS	322 718	-1 435	708 643	94 880	40 825	8 744	123 798	22 434
3 NET PRODUCTION	976 984	896 276	2 467 225	285 476	179 838	139 896	227 960	230 160
4 TRANSFERS TO REF. FEED.								
5 IMPORTS	181 800	84 912	402 530	17 580	66 915	51 100		48 018
6 EXPORTS	436	8 002	498					62
7 INTERPROVINCIAL -IN-	189 133	47 415	444 716	45 142	45 748	101 234	29 724	12 082
8 INTERPROVINCIAL -OUT-	410 780	238 262	840 612	48 493	82 330	43 334	86 926	69 660
9 CLOSING INVENTORY	177 863	242 856	216 605	219 900	243 519	245 500	241 175	251 743
10 REC. FROM NON-REP. COS.								
11 REC. FROM REP. COS.	1 183 662	1 344 561	2 957 022	179 287	346 734	200 974	261 331	230 240
12 TO REPORTING COS.	1 239 504	1 178 577	2 911 514	217 735	297 654	242 633	213 638	197 002
13 LOSSES & ADJUSTMENTS	-17 212	443	-9 722	1 995	2 551	-3 810	-2 649	357
14 OWN CONSUMPTION	3 405	2 050	7 651	609	353	890	577	764
15 DOMESTIC SALES	925 803	919 579	2 513 335	216 616	232 728	208 176	224 848	242 087
LIGHT FUEL OIL (#2 & 3)								
1 PRODUCTION	896 581	808 647	2 273 626	103 390	204 544	227 840	154 527	215 329
2 INTERPRODUCT TRANSFERS	-88 155	241 952	- 198 970	-85 661	-80 549	5 204	-50 911	14 188
3 NET PRODUCTION	808 426	1 050 599	2 074 656	17 729	123 995	233 044	103 616	229 517
4 TRANSFERS TO REF. FEED.								
5 IMPORTS	122 178	268 380	308 278	37 264	14 689	66 753	32 804	
6 EXPORTS	145 214	191 935	291 676	8 421	8 979	20 752	23 105	20 818
7 INTERPROVINCIAL -IN-	278 280	146 986	484 983	23 996	19 740	14 048	26 896	19 302
8 INTERPROVINCIAL -OUT-	279 865	284 532	590 176	12 981	57 946	31 109	37 138	24 285
9 CLOSING INVENTORY	247 859	212 372	520 046	306 031	389 638	598 783	582 254	620 347
10 REC. FROM NON-REP. COS.								
11 REC. FROM REP. COS.	1 837 887	1 612 555	3 684 134	158 124	223 764	196 343	160 951	222 431
12 TO REPORTING COS.	1 575 001	1 738 721	3 209 851	106 541	175 238	150 152	187 427	201 064
13 LOSSES & ADJUSTMENTS	-26 874	6 405	-25 494	- 296	1 095	2 112	-5 333	5 187
14 OWN CONSUMPTION	1 289	801	2 786	241	247	247	269	147
15 DOMESTIC SALES	1 320 997	1 163 800	2 459 590	51 053	55 076	96 671	98 190	181 656
HEAVY FUEL OIL (#4,5 & 6)								
1 PRODUCTION	814 462	699 821	1 871 565	137 076	136 031	150 088	136 283	166 456
2 INTERPRODUCT TRANSFERS	10 869	6 535	46 012	1 517	12 610	700	3 185	4 349
3 NET PRODUCTION	825 331	706 356	1 917 577	138 593	148 641	150 788	139 468	170 805
4 TRANSFERS TO REF. FEED.								
5 IMPORTS	70 057	12 000	224 411			34 700	61 100	
6 EXPORTS	54 460	105 784	266 330	26 245	16 195	66 046	47 587	23 366
7 INTERPROVINCIAL -IN-	222 311	81 076	451 607	37 034	28 662	38 793	37 410	38 808
8 INTERPROVINCIAL -OUT-	206 507	75 469	389 897	61 709	40 395	20 413	10 152	10 991
9 CLOSING INVENTORY	271 092	194 138	179 075	211 759	214 050	255 086	214 754	217 689
10 REC. FROM NON-REP. COS.								
11 REC. FROM REP. COS.	823 343	586 894	1 901 802	110 713	160 755	88 272	153 582	150 630
12 TO REPORTING COS.	759 035	556 222	1 760 439	101 613	143 004	93 194	179 872	132 256
13 LOSSES & ADJUSTMENTS	3 197	-6 654	-1 589	-6 181	- 360	2 938	- 140	- 184
14 OWN CONSUMPTION	129 691	81 549	250 673	17 821	13 864	15 286	14 177	17 727
15 DOMESTIC SALES	748 175	558 893	1 881 687	144 466	122 669	73 640	180 244	173 152

TABLEAU 1. APPROVISIONNEMENT ET UTILISATION, PRODUITS PETROLIERS, QUEBEC, MAI 1987								METRES CUBES	
NOV. 1986	DEC. 1986	JAN. 1987	FEB. 1987	MAR. 1987	AVR. 1987	MAY 1987	MAY 1986		
NOV. 1986	DEC. 1986	JAN. 1987	FEV. 1987	MARS 1987	AVR. 1987	MAI 1987	MAI 1986		
								MAZOUT POUR PDELES	
58 714	60 358	73 109	80 750	52 173	18 958	3 778	13 047	PRODUCTION	1
-73 525	-115 449	-49 254	-110 429	-43 594	-27 413	-10 848	-21 471	ECHANGES INTER-PRODUITS	2
-16 811	-59 091	23 855	-29 679	8 579	-10 455	-7 070	-8 424	PRODUCTION NETTE	3
58 312	39 359	60 093	38 505	12 936		941		RETOUR POUR ALIMENT.	4
		6 443	5 391	2 887		4 408		IMPORTATIONS	5
8 372	28 078	22 970	12 729	12 286	3 036	4 438	10 254	EXPORTATIONS	6
19 339	8 157	15 566	8 336	9 236	4 171		1 262	ENTREES INTER-PROVINCES	7
								SORTIES INTER-PROVINCES	8
142 273	102 024	117 050	86 167	94 753	88 344R	69 032	78 437	INVENTAIRE DE FERMETURE	9
152 843	161 879	112 567	179 255R	95 689	76 219	35 636	38 506	ARRIV. SOC. NON-DECLAR.	10
172 406	175 841	159 986	187 154	84 422	49 314	37 304	38 283	ARRIV. DES SOC. DECLAR.	11
								EXPED. AUX SOC. DECLAR.	12
- 402	1 441	3 027	7 721R	8 691	15 275R	3 578	687	PERTES & RECTIFICATIONS	13
18	17	10	10	-1	1	7	1	AUTO CONSOMMATION	14
23 436	25 018	19 427	23 081	15 669	6 448	6 018	6 531	VENTES INTERIEURES	15
								CARBURANT DIESEL	
195 779	135 888	129 851	130 443	186 985	216 938	233 494	180 839	PRODUCTION	1
95 453	- 209	-43 922	15 924	33 709	-1 297	-5 849	101 679	ECHANGES INTER-PRODUITS	2
291 232	135 679	85 929	146 367	220 694	215 641	227 645	282 518	PRODUCTION NETTE	3
	37 117	62 077	6 824			16 011		RETOUR POUR ALIMENT.	4
			2	567	6 912	521		IMPORTATIONS	5
7 110	14 543	34 110	4 877	5 066	4 627	-1 265	12 864	EXPORTATIONS	6
52 093	46 996	44 490	44 854	48 842	43 573	56 503	62 885	ENTREES INTER-PROVINCES	7
								SORTIES INTER-PROVINCES	8
280 945	216 605	244 331	209 831	208 288	245 885R	242 856	177 863	INVENTAIRE DE FERMETURE	9
248 773	306 021	320 408	270 785	220 326	239 827	293 215	216 160	ARRIV. SOC. NON-DECLAR.	10
229 202	274 146	237 218	218 715	198 825R	230 487	293 332	244 200	ARRIV. DES SOC. DECLAR.	11
								EXPED. AUX SOC. DECLAR.	12
-2 581	11 627	13 001	4 552	9 822R	-37 575R	10 643	1 219	PERTES & RECTIFICATIONS	13
547	506	415	408	379	472	376	674	AUTO CONSOMMATION	14
238 652	224 425	179 674	194 822	189 194	178 629	177 260	197 348	VENTES INTERIEURES	15
								MAZOUT LEGER (NOS 2 & 3)	
211 646	259 769	289 140	219 207	225 229	36 085	38 986	57 548	PRODUCTION	1
-28 410	115 324	93 147	94 636	9 541	29 741	14 887	-77 892	ECHANGES INTER-PRODUITS	2
183 236	375 093	382 287	313 843	234 770	65 826	53 873	-20 344	PRODUCTION NETTE	3
								RETOUR POUR ALIMENT.	4
34 590		75 617	69 670	92 526	30 567		9 969	IMPORTATIONS	5
31 385	33 002	33 724	23 718	92 232	24 494	17 767	18 921	EXPORTATIONS	6
38 795	63 986	20 464	44 161	37 224	33 121	12 016	21 024	ENTREES INTER-PROVINCES	7
39 877	106 975	79 551	63 099	63 311	68 980R	9 591	23 073	SORTIES INTER-PROVINCES	8
589 072	520 046	550 039	529 100	493 569	312 591R	212 372	247 859	INVENTAIRE DE FERMETURE	9
256 143	628 491	435 730	409 896	378 309	212 578	176 042	225 782	ARRIV. SOC. NON-DECLAR.	10
220 780	593 648	457 716	422 716R	360 192R	275 644	222 453	176 085	ARRIV. DES SOC. DECLAR.	11
								EXPED. AUX SOC. DECLAR.	12
9 986	-11 371	4 728	-16 095	27 181R	6 369R	-15 778	- 515	PERTES & RECTIFICATIONS	13
128	218	299	152	208	106	36	248	AUTO CONSOMMATION	14
241 823	414 124	308 087	364 919R	235 236	147 477	108 081	117 375	VENTES INTERIEURES	15
								MAZOUT LOURD(NOS 4,5 & 6)	
162 293	168 876	173 428	146 293	175 942	127 929	76 229	135 165	PRODUCTION	1
6 925	5 857	1 708	1 295	1 070	- 843	3 305	-1 488	ECHANGES INTER-PRODUITS	2
169 218	174 733	175 136	147 588	177 012	127 086	79 534	133 677	PRODUCTION NETTE	3
	58 554				12 000		70 057	RETOUR POUR ALIMENT.	4
8 924	23 507	26 867	13 060	11 058	10 558	44 241	4 228	IMPORTATIONS	5
23 283	25 306	7 792	15 829	24 705	20 213	12 537	33 578	EXPORTATIONS	6
17 672	23 058	15 375	11 588	18 737	17 101	12 668	18 255	ENTREES INTER-PROVINCES	7
								SORTIES INTER-PROVINCES	8
162 291	179 075	183 416	173 728	216 744	253 238R	194 138	271 092	INVENTAIRE DE FERMETURE	9
166 848	247 659	113 713	119 164	127 602	101 853	124 562	205 070	ARRIV. SOC. NON-DECLAR.	10
148 042	203 423	118 143	134 298	104 642	94 757	104 382	190 471	ARRIV. DES SOC. DECLAR.	11
								EXPED. AUX SOC. DECLAR.	12
394	-1 253	-3 295	-13 793	5 929	-8 393R	12 898	2 570	PERTES & RECTIFICATIONS	13
20 760	21 347	25 828	21 214	24 853	7 416	2 238	21 977	AUTO CONSOMMATION	14
218 955	220 386	109 382	125 902	121 084	103 219	89 306	203 931	VENTES INTERIEURES	15

TABLE 1. SUPPLY AND DISPOSITION OF PETROLEUM PRODUCTS, QUEBEC, MAY 1987

CUBIC METRES	CUM. 1986	CUM. 1987	YEAR 1986	JUNE 1986	JULY 1986	AUG. 1986	SEP. 1986	OCT. 1986
	CUM. 1986	CUM. 1987	— ANN. 1986	JUIN 1986	JUL. 1986	AOUT 1986	SEP. 1986	OCT. 1986
ASPHALT								
1 PRODUCTION	179 782	220 863	795 558	79 061	103 387	123 813	73 436	69 142
2 INTERPRODUCT TRANSFERS	139	-1 251	670	106	-44	123	221	-17
5 IMPORTS								
6 EXPORTS	5 275	3 871	12 348	2 554	1 707	1 866	946	
7 INTERPROVINCIAL -IN-	8 413	7 502	102 108	16 018	15 202	14 145	16 899	23 486
8 INTERPROVINCIAL -OUT-	32 602	52 847	156 860	18 137	16 273	32 060	19 564	19 142
9 CLOSING INVENTORY	102 190	75 724	64 041	110 035	113 042	131 844	110 112	66 826
10 REC. FROM NON-REP. CDS.								
11 REC. FROM REP. CDS.	36 342	36 563	316 630	31 543	56 639	55 701	55 598	53 508
12 TO REPORTING CDS.	37 323	38 784	311 809	35 205	59 155	48 667	50 843	52 922
13 LOSSES & ADJUSTMENTS	6 794	-7 302	- 609	2 160	371	- 739	-11 210	1 946
14 OWN CONSUMPTION								
15 DOMESTIC SALES	121 320	163 794	661 343	60 835	94 641	93 126	107 743	115 395
COKE								
1 PRODUCTION	37 635	33 212	80 036	6 450	6 202	5 192	2 529	7 020
2 INTERPRODUCT TRANSFERS								
5 IMPORTS	225 000	225 000	570 000	45 000	50 000	50 000	50 000	50 000
6 EXPORTS								
7 INTERPROVINCIAL -IN-		38	40					
8 INTERPROVINCIAL -OUT-								
9 CLOSING INVENTORY								
10 REC. FROM NON-REP. CDS.								
11 REC. FROM REP. CDS.								
12 TO REPORTING CDS.								
13 LOSSES & ADJUSTMENTS	1 535		1 535					
14 OWN CONSUMPTION	36 100	33 212	78 501	6 450	6 202	5 192	2 529	7 020
15 DOMESTIC SALES	225 000	225 038	570 040	45 000	50 000	50 000	50 000	50 000
LUBE OILS & GREASES								
1 PRODUCTION	55 494	50 333	139 961	10 813	14 924	13 259	11 903	10 915
2 INTERPRODUCT TRANSFERS	-6 700	1 511	-8 104	765	363	-2 193	159	- 356
4 TRANSFERS TO REF. FEED.								
5 IMPORTS	3 723	3 452	11 718	874	1 109	896	1 066	1 450
6 EXPORTS	425	376	3 131	150	930	1 058	169	231
7 INTERPROVINCIAL -IN-	31 510	40 451	76 799	6 402	7 157	5 462	6 516	6 820
8 INTERPROVINCIAL -OUT-	53 026	35 354	118 493	9 793	9 713	8 701	11 898	8 564
9 CLOSING INVENTORY	36 101	27 751	31 108	31 518	34 846	34 335	28 210	30 374
10 REC. FROM NON-REP. CDS.	7 034	9 512	18 510	454	353	1 337	-1 616	6 023
11 REC. FROM REP. CDS.	8 216	9 027	28 728	1 493	5 531	2 493	3 443	2 842
12 TO REPORTING CDS.	3 268	9 346	24 553	3 559	2 718	2 949	2 996	1 900
13 LOSSES & ADJUSTMENTS	1 299	997	1 621	863	959	-2 617	495	489
14 OWN CONSUMPTION	310	202	544	44	31	25	48	27
15 DOMESTIC SALES	54 366	71 368	137 680	10 975	11 758	11 649	11 990	14 319
STILL GAS								
1 PRODUCTION	270 828	299 204	641 342	55 418	60 694	59 171	44 051	54 155
2 INTERPRODUCT TRANSFERS								
9 CLOSING INVENTORY								
11 REC. FROM REP. CDS.								
12 TO REPORTING CDS.								
13 LOSSES & ADJUSTMENTS								
14 OWN CONSUMPTION	270 828	299 204	641 342	55 418	60 694	59 171	44 051	54 155
15 DOMESTIC SALES								
OTHER PRODUCTS								
1 PRODUCTION	109 779	219 230	123 782	-13 318	-5 053	-65 565	97 570	35 861
2 INTERPRODUCT TRANSFERS	-3 763	21 193	-6 447	635	668	823	-8 813	1 530
4 TRANSFERS TO REF. FEED.								
5 IMPORTS	273 756	484 042	834 260	99 470	74 687	146 562	78 145	58 719
6 EXPORTS	155 716	187 231	325 032		82 562	68 023		18 731
7 INTERPROVINCIAL -IN-	92 842	127 892						
8 INTERPROVINCIAL -OUT-	285 601	281 488	604 537	61 930	33 626	58 069	35 050	30 789
9 CLOSING INVENTORY	29 023	72 249	70 525	2 467	16 747	2 731	3 066	8 285
10 REC. FROM NON-REP. CDS.	267 594	341 835	219 349	234 838	251 159	200 017	277 175	298 629
11 REC. FROM REP. CDS.	28 087	110 327	84 845	890	1 444	1 622	21 478	3 721
12 TO REPORTING CDS.	214 131	54 033	587 358	77 449	32 125	91 571	83 508	28 003
13 LOSSES & ADJUSTMENTS	283 928	76 577	597 017	60 984	32 549	56 961	73 108	28 882
14 OWN CONSUMPTION	-1 611	6 076	- 383	-3 061	- 439	- 938	- 664	531
15 DOMESTIC SALES		55					55	
15 DOMESTIC SALES	1 296	112 072	27 669	482	5 507	369	1 424	763

TABLEAU 1. APPROVISIONNEMENT ET UTILISATION, PRODUITS PETROLIERS, QUEBEC, MAI 1987									
NOV. 1986	DEC. 1986	JAN. 1987	FEB. 1987	MAR. 1987	APR. 1987	MAY 1987	MAY 1986		
NOV. 1986	DEC. 1986	JAN. 1987	FEV. 1987	MARS 1987	AVR. 1987	MAI 1987	MAI 1986	METRES CUBES	
ASPHALTE									
56 107	20 858	18 159	30 061	42 854	73 273	56 516	63 910	PRODUCTION	1
100	40	-25			-92	-1 134	162	ECHANGES INTER-PRODUITS	2
				24	3 847		927	IMPORTATIONS	5
7 945		1 401				6 101	8 392	EXPORTATIONS	6
12 679	6 403	1 642	14 958	7 015	7 140	22 092	9 677	ENTREES INTER-PROVINCES	7
								SORTIES INTER-PROVINCES	8
64 792	64 041	53 349	50 023	62 446	108 810R	75 724	102 190	INVENTAIRE DE FERMETURE	9
20 637	6 656	5 633	688	292	7 399	22 551	3 393	ARRIV. SOC. NON-DECLAR.	10
19 341	8 353	5 180	688	195	7 299	25 422	5 407	ARRIV. DES SOC. DECLAR.	11
								EXPED. AUX SOC. DECLAR.	12
3 088	-3 D19	207	1 637	-3 188	-14 496R	8 538	- 201	PERTES & RECTIFICATIONS	13
								AUTO CONSOMMATION	14
51 715	16 568	28 831	16 792	26 677	30 426	61 068	40 016	VENTES INTERIEURES	15
COKE									
7 998	7 010	5 291	7 816	7 725	7 152	5 228	7 536	PRODUCTION	1
								ECHANGES INTER-PRODUITS	2
50 000	50 000	45 000	45 000	45 000	45 000	45 000	45 000	IMPORTATIONS	5
40		38						EXPORTATIONS	6
								ENTREES INTER-PROVINCES	7
								SORTIES INTER-PROVINCES	8
								INVENTAIRE DE FERMETURE	9
								ARRIV. SOC. NON-DECLAR.	10
								ARRIV. DES SOC. DECLAR.	11
								EXPED. AUX SOC. DECLAR.	12
7 998	7 010	5 291	7 816	7 725	7 152	5 228	7 536	PERTES & RECTIFICATIONS	13
								AUTO CONSOMMATION	14
50 040	50 000	45 038	45 000	45 000	45 000	45 000	45 000	VENTES INTERIEURES	15
HUILES & GRAISES LUBRIF.									
8 908	13 745	13 503	13 713	9 593	12 383	1 141	8 710	PRODUCTION	1
170	- 312	- 116	- 121	251	395	1 102	241	ECHANGES INTER-PRODUITS	2
2 091	509	597	542	743	970R	600	913	RETOUR POUR ALIMENT.	4
116	52	104	42	107	73	50	50	IMPORTATIONS	5
6 689	6 243	7 967	6 060	8 382	8 708	9 334	7 576	EXPORTATIONS	6
7 136	9 662	6 719	8 961	6 144	10 073	3 457	11 191	ENTREES INTER-PROVINCES	7
								SORTIES INTER-PROVINCES	8
31 503	31 108	35 368	36 183	37 345	32 581	27 751	36 101	INVENTAIRE DE FERMETURE	9
3 373	1 552	2 225	2 023	948	1 966	2 350	129	ARRIV. SOC. NON-DECLAR.	10
3 076	1 634	2 071	1 510	2 692	689	2 065	2 163	ARRIV. DES SOC. DECLAR.	11
3 378	3 785	1 392	2 040R	1 752	2 123	2 039	903	EXPED. AUX SOC. DECLAR.	12
336	- 203	- 736	66R	296	109	1 262	373	PERTES & RECTIFICATIONS	13
31	28	78	36	38	37	13	78	AUTO CONSOMMATION	14
12 181	10 442	14 430	11 767	13 110	17 460R	14 601	12 609	VENTES INTERIEURES	15
GAZ DE DISTILLATION									
51 122	45 903	36 648	64 502	68 459	73 603	55 992	50 771	PRODUCTION	1
								ECHANGES INTER-PRODUITS	2
								INVENTAIRE DE FERMETURE	9
								ARRIV. DES SOC. DECLAR.	11
								EXPED. AUX SOC. DECLAR.	12
51 122	45 903	36 648	64 502	68 459	73 603	55 992	50 771	PERTES & RECTIFICATIONS	13
								AUTO CONSOMMATION	14
								VENTES INTERIEURES	15
AUTRES PRODUITS									
-2 993	-32 499	58 134	72 718	20 965	14 070	53 343	87 681	PRODUCTION	1
994	1 479	17 648	546	672	1 572	755	40	ECHANGES INTER-PRODUITS	2
62 460	40 461	34 853	71 737	116 482	112 664	148 306	69 533	RETOUR POUR ALIMENT.	4
				17 933	102 984	66 314	70 644	IMPORTATIONS	5
25 558	35 365	15 064	51 744	65 049	59 165	90 466	92 532	EXPORTATIONS	6
2 688	5 518	3 292	2 753	3 691	25 917	36 596	64 493	ENTREES INTER-PROVINCES	7
							3 542	SORTIES INTER-PROVINCES	8
237 880	219 349	281 312	302 651	281 358	301 447	341 835	267 594	INVENTAIRE DE FERMETURE	9
3 366	24 237	7 671	1 294	57 783	7 887	35 692	1 510	ARRIV. SOC. NON-DECLAR.	10
25 804	34 767	9 800	9 913	17 998		16 322	63 251	ARRIV. DES SOC. DECLAR.	11
25 804	34 800	9 800	9 913	27 094	176	29 594	63 110	EXPED. AUX SOC. DECLAR.	12
5 778	21	-1 750	335	9 505	887	-2 901	-2 442	PERTES & RECTIFICATIONS	13
								AUTO CONSOMMATION	14
16 748	1 080	159	30 138	44 921	25 945	10 909	376	VENTES INTERIEURES	15

CUBIC METRES	DNTARID, MAY 1987							
	CUM. 1986	CUM. 1987	YEAR 1986	JUNE 1986	JULY 1986	AUG. 1986	SEP. 1986	OCT. 1986
	CUM. 1986	CUM. 1987	ANN. 1986	JUN 1986	JUL. 1986	ADUT 1986	SEP. 1986	OCT. 1986
1 DOMESTIC CRUDE AND EQUIVALENT RECEIVED	10 113 046	10 842 363	25 320 942	2 208 814	2 388 088	2 166 285	2 165 261	2 101 149
A WESTERN CANADA	10 057 952	10 785 250	25 185 383	2 197 114	2 376 092	2 155 032	2 153 353	2 089 664
B EASTERN CANADA	55 094	57 113	135 559	11 700	11 996	11 253	11 908	11 485
2 TOTAL IMPDRTS DF CRUDE AND EQUIV.	462 650	446 558	1 300 107	132 661	141 750	113 559	111 687	105 301
A ALGERIA								
B IRAN								
C IRAQ								
D KUWAIT								
E LIBYA								
F MEXICO								
G NIGERIA								
H NORWAY								
I SAUDI ARABIA								
J UNITED ARAB EMIRATES								
K UNITED KINGDOM								
L UNITED STATES	462 650	446 558	1 300 107	132 661	141 750	113 559	111 687	105 301
M VENEZUELA								
N OTHERS								
3 TOTAL CRUDE AND EQUIV. RECEIVED BY REFS (1+2)	10 575 696	11 288 921	26 621 049	2 341 475	2 529 838	2 279 844	2 276 948	2 206 450
A BY PIPELINE	10 520 602	11 231 808	26 485 490	2 329 775	2 517 842	2 268 591	2 265 040	2 194 565
B BY OTHER MEANS	55 094	57 113	135 559	11 700	11 996	11 253	11 908	11 485
4 OPENING INVENTORY CRUDE	529 879	459 887	529 879	557 199	510 328	613 887	544 111	501 958
5 CLOSING INVENTORY CRUDE	557 199	578 802	459 887	510 328	613 887	544 111	501 958	552 606
6 LOSSES & ADJUSTMENTS	3 137	3 330	5 906	2 925	786	106	-1 389	- 291
7 CRUDE & EQUIV. CHARGED	10 545 239	11 166 676	26 685 135	2 385 421	2 425 493	2 349 514	2 320 490	2 156 093
A CONVENTIONAL CRUDE LIGHT	8 588 992	8 967 512	21 368 041	1 817 748	1 979 038	1 803 305	1 838 464	1 753 780
B CONVENTIONAL CRUDE HEAVY	1 034 967	1 083 390	2 688 437	299 503	253 415	315 458	252 315	182 939
C SYNTHETIC CRUDE DIL	650 359	847 661	1 842 662	183 998	135 219	150 821	148 811	150 003
D CRUDE BITUMEN								
E CONDENSATE & PENTANES	270 921	268 113	785 995	84 172	57 821	79 930	80 900	69 371
8 OTHER MATERIALS CHARGED	505 807	1 183 986	2 204 567	97 754	312 295	299 608	268 964	241 223
A CRUDE TOPS	258 010	98 118	625 846	74 454	75 215	77 526	60 027	38 438
B CRUDE BOTTOMS	90 933	55 210	152 493	5 774	15 063	12 262	4 262	5 034
C LPG'S	102 120	328 540	211 754	5 264	7 707	7 309	10 001	22 217
D LUBES FOR REPROCESSING	31 333	35 853	74 585	5 990	6 009	5 927	5 426	5 532
E OTHER FEEDSTCKS	23 411	666 265	1 139 889	6 272	208 301	196 584	189 248	170 002
9 TOTAL FEED CHARGED (7+8)	11 051 046	12 350 662	28 889 702	2 483 175	2 737 788	2 649 122	2 589 454	2 397 316
10 REFINERY LOSSES	- 426 534	- 426 562	-1 049 455	-76 229	- 102 294	- 129 619	-93 385	-51 436
TOTAL, ALL PRODUCTS								
1 REFINERY PRODUCTION	11 477 580	12 777 224	29 939 157	2 559 404	2 840 082	2 778 741	2 682 839	2 448 752
4 TRANSFERS TO REFINERY FEEDSTCKS	505 807	1 183 986	2 204 567	97 754	312 295	299 608	268 964	241 223
5 IMPORTS	543 551	409 417	1 396 242	132 830	201 001	142 825	107 534	110 560
6 EXPORTS	1 139 263	1 409 876	3 141 531	251 678	212 629	279 031	358 072	284 709
7 INTERPROVINCIAL -IN-	1 782 831	1 631 530	4 226 811	371 544	416 557	332 364	391 457	325 407
8 INTERPROVINCIAL -OUT-	1 178 066	864 839	2 782 636	154 495	315 895	321 704	167 507	261 500
9 CLOSING INVENTORY	3 161 189	3 352 976	3 218 325	3 386 494	3 606 709	3 518 287	3 672 080	3 439 814
10 REC. FROM NON-REP. CDS.	630 329	937 338	1 569 143	116 601	109 636	99 507	153 265	124 781
11 REC. FROM REP. CDS.	5 717 199	4 617 484	14 985 677	1 284 605	1 211 867	1 330 174	1 373 927	1 202 197
12 DEL. TO REPORTING CD'S	5 891 762	4 860 362	15 399 968	1 276 003	1 206 328	1 412 918	1 387 262	1 282 983
13 LOSSES & ADJUSTMENTS OWN CONSUMPTION	40 582	31 055	- 149 886	-9 091	-18 652	28 345	-8 940	-58 064
14 OWN CONSUMPTION	879 817	932 272	2 054 549	167 366	174 993	177 562	163 012	163 018
15 DOMESTIC SALES	10 997 997	10 955 952	27 108 333R	2 301 474	2 355 440	2 252 865	2 218 952	2 268 594

TABLEAU 1. APPROVISIONNEMENT ET UTILISATION, PRODUITS PETROLIERS, ONTARIO, MAI 1987

NOV. 1986	DEC. 1986	JAN. 1987	FEB. 1987	MAR. 1987	APR. 1987	MAY 1987	MAY 1986	METRES CUBES
NOV. 1986	DEC. 1986	JAN. 1987	FEB. 1987	MARS 1987	AVR. 1987	MAI 1987	MAI 1986	
2 086 216	2 092 081	2 352 791	2 119 659	2 282 870	2 102 765	1 984 278	1 995 531	ARRIVAGES DE PETROLE BRUT & EQUIV. DOMESTIQUE
2 075 399	2 080 777	2 341 664	2 109 001	2 271 394	2 090 949	1 972 242	1 983 464	DE L'OUEST DU CANADA
10 819	11 304	11 127	10 658	11 476	11 816	12 036	12 067	DE L'EST DU CANADA
74 600	157 899	119 216	102 016	80 034	75 255	70 037	105 306	TOTAL DES IMPORTATIONS DE BRUT ET D'EQUIVALENTE
								ALGERIE
								IRAN
								IRAQ
								KOWEIT
								LYBIE
								MEXIQUE
								NIGERIA
								NORVEGE
								ARABIE SAOUDITE
								EMIRATES ARABES UNIS
								ROYAUME-UNI
								ETATS UNIS
								VENEZUELA
								AUTRES
2 160 818	2 249 980	2 472 007	2 221 675	2 362 904	2 178 020	2 054 315	2 100 837	TOTAL ARRIV. DE BRUT ET
2 149 999	2 238 676	2 460 880	2 211 017	2 351 428	2 166 204	2 042 279	2 088 770	EQUIV. AUX RAFFS. (1+2)
10 819	11 304	11 127	10 658	11 476	11 816	12 036	12 067	PAR PIPE-LINE
								PAR D'AUTRES MOYENS
552 606	469 616	459 887	527 272	550 789	529 180	557 820	505 917	STOCKS DE BRUT - DEBUT
469 616	459 887	527 272	550 789	529 180	557 820	578 802	557 199	STOCKS DE BRUT - FIN
560	72	- 826	1 068	624	401	2 063	4 489	PERTES ET RECTIFICATIONS
2 243 248	2 259 637	2 405 448	2 197 090	2 383 889	2 148 979	2 031 270	2 045 066	BRUT & EQUIV. INTRODUIT
1 737 738	1 848 976	1 998 759	1 799 450	1 877 396	1 727 016	1 564 891	1 578 105	BRUT CONVENTIONNEL LEGER
190 560	159 280	172 375	180 065	248 875	200 796	281 279	224 856	BRUT CONVENTIONNEL LOURD
232 131	191 320	190 113	156 141	192 133	174 119	135 155	231 109	PETROLE BRUT SYNTHETIQUE
82 819	60 061	44 201	61 434	65 485	47 048	49 945	10 996	PETROLE BITUMINEUX LOURD
222 799	256 117	240 391	255 895	228 201	209 398	250 101	64 417	CONDENSATS ET PENTANES
15 300	26 876	18 722	16 032	18 852	19 766	24 746	42 788	AUTRES MAT. UTILISEES
14 758	4 407	5 243	3 897	11 779	8 965	25 326	5 595	PRODUITS DE DECONTAMINATION
16 809	40 327	70 306	62 401	81 756	58 800	55 277	8 784	RESIDUS DE BRUT
5 506	8 862	7 040	9 019	7 667	5 904	6 223	5 722	GPL
170 426	175 645	139 080	164 546	108 147	115 963	138 529	1 528	LUBRIFIANTS RECYCLABLES
2 466 047	2 515 754	2 645 839	2 452 985	2 612 090	2 358 377	2 281 371	2 109 483	AUTRES CHARGES D'ALIMEN.
-98 744	-71 214	-78 075	-94 105	-74 315	- 123 917	-56 150	-65 696	TOTAL ALIMENTATION(7+8)
								PERTES EN RAFFINERIE
2 564 791	2 586 968	2 723 914	2 547 090	2 686 405	2 482 294	2 337 521	2 175 179	TOTAL. TOUS LES PRODUITS
								PROD. DES RAFFINERIES
222 799	256 117	240 391	255 895	228 201	209 398	250 101	64 417	RETOUR POUR ALIMENTATION
91 424	66 517	47 413	209 615	25 683	48 042R	78 664	98 930	DES RAFFINERIES
310 904	305 245	289 234	236 441	258 752	271 866	353 583	309 880	IMPORTATIONS
285 597	321 054	314 370	273 944	349 500	341 905R	351 811	290 242	EXPORTATIONS
177 309	205 760	152 599	148 151	136 408	242 009	185 672	171 368	ENTREES INTER-PROVINCES
3 414 115	3 218 325	3 501 834	3 509 128	3 685 177	3 724 504	3 352 976	3 161 189	SORTIES INTER-PROVINCES
158 850	176 174	221 290	173 250	213 397	200 274	129 127	118 115	INVENTAIRE DE FERMETURE
1 270 493	1 595 215	947 443	939 687	885 907	927 966R	916 481	1 234 318	ARRIV. SOC. NON-DECLAR.
1 394 397	1 548 315	954 997R	964 716R	967 841R	919 227R	1 053 581	1 283 292	ARRIV. DES SOC. DECLAR.
-99 728	-24 338	3 167R	49 791	16 825R	-33 167R	-5 561	-25 466	EXPED. AUX SOC. DECLAR.
155 880	172 901	186 309	232 124	187 098	171 992	154 755	160 107	PERTES & RECTIFICATIONS
2 235 293	2 477 718	2 144 230R	2 249 174R	2 189 718R	2 179 829R	2 193 001	2 131 391	AUTO CONSOMMATION
								VENTES INTERIEURES

TABLE 1. SUPPLY AND DISPOSITION OF PETROLEUM PRODUCTS, ONTARIO, MAY 1987

CUBIC METRES	CUM. 1986	CUM. 1987	YEAR 1986	JUNE 1986	JULY 1986	AUG. 1986	SEP. 1986	OCT. 1986
	CUM. 1986	CUM. 1987	ANN. 1986	JUN 1986	JUL. 1986	AOUT 1986	SEP. 1986	OCT. 1986
PROPANE & PROPANE MIXES								
1 PRODUCTION	270 291	314 136	661 045	47 275	60 476	58 912	56 632	54 150
2 INTERPRODUCT TRANSFERS	- 105 498	4 429	- 238 241	-11 516	-16 615	- 409	-36 778	-24 443
A. OF WHICH TO PETROCHEMS								
3 NET PRODUCTION	164 793	318 565	422 804	35 759	43 861	58 503	19 854	29 707
4 TRANSFERS TO REF. FEED.	21 404	264 148	45 779			8		
5 IMPORTS		323						
6 EXPORTS	108 522	100 297	244 493	12 110	10 776	10 275	15 225	25 326
7 INTERPROVINCIAL -IN-		2 906	15 931	987	369	12 406	1 064	352
8 INTERPROVINCIAL -OUT-	13 762	19 497	55 801	1 362	536	13 507	1 089	11 682
9 CLOSING INVENTORY	84 763	108 570	118 812	97 239	119 285	142 347	159 915	133 575
10 REC. FROM NON-REP. COS.	250 691	445 469	631 356	44 956	35 373	40 945	66 764	45 372
11 REC. FROM REP. COS.	16 551	25 769	43 571	3 263	2 753	2 495	1 822	1 670
12 TO REPORTING COS.	19 993	26 448	47 106	5 615	2 748	3 077	1 455	355
13 LOSSES & ADJUSTMENTS	11 666	3 635	14 770	- 166	1 226	-1 262	2 535	- 364
14 OWN CONSUMPTION	26 501	5 930	39 248	1 113	736	2 589	892	141
15 DOMESTIC SALES	283 037	383 319	685 266R	52 455	44 288	63 093	50 740	66 301
16 TOTAL EXPORT(N.E.B.145)	394 782	238 558	774 382	48 349	44 959	25 270	38 908	61 761
BUTANE & BUTANE MIXES								
1 PRODUCTION	140 674	72 768	288 311	41 680	16 175	50 302	15 089	20 861
2 INTERPRODUCT TRANSFERS	-68 012	2 394	- 113 605	-20 099	5 672	4 645	76	-6 290
A. OF WHICH TO PETROCHEMS								
3 NET PRODUCTION	72 662	75 162	174 706	21 581	21 847	54 947	15 165	14 571
4 TRANSFERS TO REF. FEED.	80 716	64 392	165 975	5 264	7 707	7 301	10 001	22 217
5 IMPORTS		2 071						
6 EXPORTS	63 798	143 462	218 829	13 964	13 001	6 408	28 323	32 566
7 INTERPROVINCIAL -IN-		1	1 567			237	1 330	
8 INTERPROVINCIAL -OUT-	3 353	2 937	4 868	96	558			
9 CLOSING INVENTORY	57 503	81 429	102 030	65 933	86 265	130 391	151 633	158 939
10 REC. FROM NON-REP. COS.	239 709	219 233	528 020	33 978	39 158	24 022	53 595	47 559
11 REC. FROM REP. COS.	1 368	6 055	12 968	1 000	1 000	1 507	3 849	3 653
12 TO REPORTING COS.	2 713	5 019	13 040			2 197	2 962	1 869
13 LOSSES & ADJUSTMENTS	- 795	1 387	-2 448	505	- 136	730	- 704	-1 686
14 OWN CONSUMPTION	64 891	21 717	85 559	9 178	3 039	6 374	1 827	63
15 DOMESTIC SALES	81 354	84 209	169 202	18 122	17 504	13 577	10 288	3 448
16 TOTAL EXPORT(N.E.B.145)	506 964	459 907	1 344 617	106 405	75 882	74 915	97 157	157 508
PETRO-CHEM FEEDSTOCKS								
1 PRODUCTION	1 370 662	1 871 683	4 305 461	320 572	550 340	535 619	334 386	377 074
2 INTERPRODUCT TRANSFERS	- 115 526	- 165 187	- 171 356	-33 979	-47 452	-30 900	71 448	-16 930
A. OF WHICH ENERGY BACKFLOWS								
3 NET PRODUCTION	1 255 136	1 706 496	4 134 105	286 593	502 888	444 719	405 834	360 144
4 TRANSFERS TO REF. FEED.		475 027	1 011 430		201 111	189 846	168 437	146 540
5 IMPORTS	98 577	180 003	273 676	26 261	41 609	20 319	18 144	34 868
6 EXPORTS	210 204	188 400	515 378	52 982	52 209	37 848	49 000	23 734
7 INTERPROVINCIAL -IN-		20 849	10 866				3 032	
8 INTERPROVINCIAL -OUT-	6 580		8 042	611	298	311		242
9 CLOSING INVENTORY	131 235	162 735	182 450	165 549	195 123	201 271	191 294	203 244
10 REC. FROM NON-REP. COS.	21 991	67 861	139 745	7 338	17 933	15 803	15 840	8 189
11 REC. FROM REP. COS.	253 167	246 203	667 082	42 210	58 445	68 048	59 250	43 066
12 TO REPORTING COS.	123 278	246 793	572 779	48 546	65 734	55 073	73 269	48 680
13 LOSSES & ADJUSTMENTS	102	1 947	-14 170	-11 574	-3 290	229	- 137	333
14 OWN CONSUMPTION	17 996	10 053	50 535	2 355	3 633	3 705	3 764	4 621
15 DOMESTIC SALES	1 304 773	1 318 907	3 063 505	235 168	271 606	255 729	217 744	210 167
NAPHTHA SPECIALTIES								
1 PRODUCTION	97 896	137 049	278 863	26 769	34 620	26 393	22 260	18 806
2 INTERPRODUCT TRANSFERS	4 976	254	9 038	588	1 116	70	631	643
3 NET PRODUCTION	102 872	137 303	287 901	27 357	35 736	26 463	22 891	19 449
4 TRANSFERS TO REF. FEED.								
5 IMPORTS	5	4 555	3 000	2 813	-39	-11		
6 EXPORTS	25 560	39 312	71 314	9 343	11 475	4 395	5 290	6 333
7 INTERPROVINCIAL -IN-	2 818	4 300	4 213	258	683	168	102	60
8 INTERPROVINCIAL -OUT-	5 378	12 823	10 429	853	308	817	371	241
9 CLOSING INVENTORY	38 610	43 704	51 177	39 966	49 188	56 105	59 732	59 016
10 REC. FROM NON-REP. COS.	3 844	1 165	4 637	96	27	74	44	126
11 REC. FROM REP. COS.	1 394	854	3 801	406	361	451	538	188
12 TO REPORTING COS.	1 839	886	4 899	627	484	402	517	255
13 LOSSES & ADJUSTMENTS	5 288	5 691	9 525	3 673	653	-8	- 247	6
14 OWN CONSUMPTION	87	33	336	15	7	99	56	54
15 DOMESTIC SALES	85 921	96 906	207 622	15 063	14 619	14 523	13 961	13 650

TABLEAU 1. APPROVISIONNEMENT ET UTILISATION, PRODUITS PETROLIERS, ONTARIO, MAI 1987								
NOV. 1986	DEC. 1986	JAN. 1987	FEB. 1987	MAR. 1987	APR. 1987	MAY 1987	MAY 1986	METRES CUBES
NOV. 1986	DEC. 1986	JAN. 1987	FEV. 1987	MARS 1987	AVR. 1987	MAI 1987	MAI 1986	
								PROPANE & MEL DE PROPANE
59 853	59 458	71 563	64 574	70 364	64 388	43 267	55 090	PRODUCTION
-22 468	-20 514	- 741	70	-3 201	544	7 757	-13 517	ECHANGES INTER-PRODUITS
37 385	32 942	70 822	64 644	67 163	64 912	51 024	41 573	PORTION POUR PETROCHIM. A.
	24 367	50 759	46 802	69 641	49 219	47 727		PRODUCTION NETTE
27 019	35 240	32 090	32 159	16 147	14 835	5 066	10 474	RETOUR POUR ALIMENT.
336	417	1 620	435	378	473	323		IMPORTATIONS
10 894	2 969	5 721	7 990	4 823	646	317	3 897	EXPORTATIONS
103 923	118 812	136 685	114 444	107 034	109 524	108 570	84 763	ENTREES INTER-PROVINCES
45 105	102 150	127 434	60 360	106 718	98 736	51 221	37 857	SORTIES INTER-PROVINCES
1 652	13 365	1 558	10 018	7 174	5 199	1 820	2 850	INVENTAIRE DE FERMETURE
1 747	12 116	1 297	8 257	6 272	5 509	5 113	4 325	ARRIV. SOC. NON-DECLAR.
1 325	- 190	- 606	1 191	61	2 765	224	7 133	ARRIV. DES SOC. DECLAR.
171	7 105	1 115	135	744	2 134	1 802	666	EXPED. AUX SOC. DECLAR.
72 974	52 378	93 185	61 164	91 155	92 722	45 093	42 897	PERTES & RECTIFICATIONS
84 347	76 006	72 029	74 169	49 739	42 621R		58 301	AUTO CONSOMMATION
								BUTANE ET MEL DE BUTANE
3 501	29	5 265	16 909	19 303	12 913	18 378	20 977	PRODUCTION
-2 416	-27 181	107	-4 754	4 056	2 326	659	-3 061	ECHANGES INTER-PRODUITS
1 085	-27 152	5 372	12 155	23 359	15 239	19 037	17 916	PORTION POUR PETROCHIM. A.
16 809	15 960	19 547	15 599	12 115	9 581	7 550	8 784	PRODUCTION NETTE
34 762	26 007	23 468	28 945	38 939	29 177	22 933	13 211	RETOUR POUR ALIMENT.
861		774	1		2 071		1 235	IMPORTATIONS
143 589	102 030	94 151	91 956	91 584	91 862	81 429	57 509	EXPORTATIONS
48 705	41 294	45 542	66 973	43 143	33 554	29 621	48 628	ENTREES INTER-PROVINCES
1 591		117	1 558	3 466	914		1 006	SORTIES INTER-PROVINCES
2 416	883			3 386	1 633		2 351	INVENTAIRE DE FERMETURE
824	-1 186	3 233	- 863	560	-2 160	617	-2 153	ARRIV. SOC. NON-DECLAR.
115	72	3 308	18 076	142	84	107	6 461	ARRIV. DES SOC. DECLAR.
10 944	13 965	8 980	21 125	15 198	11 023	27 883	14 788	EXPED. AUX SOC. DECLAR.
212 204	113 582	14 590	156 884	172 460	115 973R		84 207	PERTES & RECTIFICATIONS
								CHARGES PETROCHIMIQUES
401 668	415 140	396 714	313 046	372 833	364 167	424 923	171 680	PRODUCTION
27 243	34 740	-11 089	7 892	-31 023	-49 508	-81 459	-4 049	ECHANGES INTER-PRODUITS
428 911	449 880	385 625	320 938	341 810	314 659	343 464	167 631	DONT LE RENVOI DES
154 773	150 723	118 145	129 836	62 827	73 885	90 334	14 270	PRODUITS ENERGETIQUES
28 750	5 148		177 291	2 712			57 035	PRODUCTION NETTE
52 329	37 072	35 850	36 150	50 936	33 733	31 731	542	RETOUR POUR ALIMENT.
5 385	1 627	4 757	1 363	5 345	4 618	4 766		IMPORTATIONS
196 882	182 450	177 439	180 792	204 180	164 880	162 735	131 235	EXPORTATIONS
43 900	8 751	11 810	17 539	13 537	10 803	14 172	5 860	ENTREES INTER-PROVINCES
52 858	90 038	55 496	63 746	53 784	31 352	41 825	53 388	SORTIES INTER-PROVINCES
68 181	90 018	59 511	65 088	54 725	36 622	30 847	59 351	INVENTAIRE DE FERMETURE
140	27	1 310	-8	46	564	35	29	ARRIV. SOC. NON-DECLAR.
8 556	5 905	2 031	1 897	1 991	2 068	2 066	3 628	ARRIV. DES SOC. DECLAR.
282 187	286 131	245 852	344 561	223 275	253 860	251 359	111 303	EXPED. AUX SOC. DECLAR.
								PROD SPECIAUX BASE/NAPH
22 869	29 250	26 023	31 283	28 921	31 687	19 135	19 987	PRODUCTION
1 048	-34	47	69	19	84	35	1 564	ECHANGES INTER-PRODUITS
23 917	29 216	26 070	31 352	28 940	31 771	19 170	21 551	PORTION POUR PETROCHIM. A.
	232	- 159	3 355	100	63	1 196		PRODUCTION NETTE
4 812	4 106	4 609	7 163	8 380	9 838	9 322	10 858	RETOUR POUR ALIMENT.
7	117	483	20	2 393	669	735	253	IMPORTATIONS
1 211	1 250	1 183	2 661	2 509	3 791	2 679	1 673	EXPORTATIONS
56 497	51 177	54 012	54 040	52 724	54 600	43 704	38 610	ENTREES INTER-PROVINCES
143	283	47	217	69	636	197	418	SORTIES INTER-PROVINCES
308	155	326	98	154	76	200	330	INVENTAIRE DE FERMETURE
462	313	274	45	255	11	301	640	ARRIV. SOC. NON-DECLAR.
- 132	292	-30	3 821	158	545	1 197	- 144	ARRIV. DES SOC. DECLAR.
11	7	5	2	13	4	9	56	EXPED. AUX SOC. DECLAR.
20 530	29 355	17 891	21 322	21 657	17 150	18 886	20 638	PERTES & RECTIFICATIONS
								AUTO CONSOMMATION
								VENTES INTERIEURES

TABLE 1. SUPPLY AND DISPOSITION OF PETROLEUM PRODUCTS, ONTARIO, MAY 1987								
CUBIC METRES	CUM. 1986	CUM. 1987	YEAR 1986	JUNE 1986	JULY 1986	AUG. 1986	SEP. 1986	OCT. 1986
	CUM. 1986	CUM. 1987	ANN. 1986	JUN 1986	JUL. 1986	ADUT 1986	SEP. 1986	OCT. 1986
AVIATION GASOLINE								
1 PRODUCTION	3 845	7 019	11 809	691	3 666	33	950	847
2 INTERPRODUCT TRANSFERS	- 290	- 203	- 696	-73	-93	-50	-88	-48
3 NET PRODUCTION	3 555	6 816	11 113	618	3 573	-17	862	799
4 TRANSFERS TO REF. FEED.								
5 IMPORTS								
6 EXPORTS								
7 INTERPROVINCIAL -IN-	11 508	15 462	42 224	6 297	2 452	5 603	11 259	1 456
8 INTERPROVINCIAL -OUT-	385	543	11 328	294	3 091	235	181	6 866
9 CLOSING INVENTORY	5 494	12 628	6 294	5 160	6 939	7 652	14 046	5 396
10 REC. FROM NON-REP. COS.								
11 REC. FROM REP. COS.	5 110	4 173	19 332	769	6 438	1 203	1 942	1 219
12 TO REPORTING COS.	4 774	4 790	14 143	875	1 731	1 254	1 766	1 380
13 LOSSES & ADJUSTMENTS	413	107	783	-25	90	-31	30	135
14 OWN CONSUMPTION		10	2				1	
15 DOMESTIC SALES	13 114	14 667	44 126	6 874	5 772	4 618	5 691	3 743
MOTOR GASOLINE								
1 PRODUCTION	3 895 560	4 300 577	10 316 482	864 487	902 592	914 703	982 019	928 333
2 INTERPRODUCT TRANSFERS	478 167	260 766	912 469	81 542	83 921	105 978	2 525	68 835
3 NET PRODUCTION	4 373 727	4 561 343	11 228 951	946 029	986 513	1 020 681	984 544	997 232
4 TRANSFERS TO REF. FEED.	677	220	1 610	141	133	84	162	156
5 IMPORTS	89 335	22 374	228 937	9 188	68 988	28 780	2 757	5 602
6 EXPORTS	158 023	152 424	419 665	35 030	19 877	40 570	61 144	34 623
7 INTERPROVINCIAL -IN-	487 662	537 189	1 425 937	173 267	192 573	101 781	142 338	147 349
8 INTERPROVINCIAL -OUT-	227 433	251 884	752 085	21 042	119 117	84 432	20 637	87 753
9 CLOSING INVENTORY	1 143 193	1 161 515	1 135 641	1 160 384	1 193 886	1 125 569	1 146 358	1 182 802
10 REC. FROM NON-REP. COS.								
11 REC. FROM REP. COS.	2 717 170	2 345 666	7 568 658	737 656	650 124	764 120	771 750	584 383
12 TO REPORTING COS.	2 726 803	2 284 609	7 623 279	732 402	638 082	796 816	742 650	627 983
13 LOSSES & ADJUSTMENTS	25 290	-12 685	- 146 995	-2 011	-16 339	3 789	-8 171	-80 286
14 OWN CONSUMPTION	396	228	963	95	53	131	85	114
15 DOMESTIC SALES	4 723 825	4 764 018	12 004 101	1 062 250	1 103 773	1 057 857	1 064 093	1 027 779
SALES BY GRADE:								
16 PREM. (LEADED/NON-LEADED)	481 319	607 501	1 374 457	111 141	126 380	116 018	138 093	141 676
17 REGULAR (NON-LEADED)	2 500 991	2 667 159	6 397 899	561 084	576 462	558 108	567 668	550 979
18 REGULAR (OTHER)	1 741 515	1 489 358	4 231 745	390 025	400 931	383 731	358 332	335 124
19 RETAIL SALES OF MOGAS	3 850 218	3 804 023	9 576 502	839 739	895 910	831 504	814 150	779 181
AV-TURBO FUEL KERO TYPE								
1 PRODUCTION	482 214	491 374	1 139 986	85 338	111 932	95 741	91 085	104 529
2 INTERPRODUCT TRANSFERS	10 234	-2 584	11 827	6 128	27	3 456	2 743	1 962
3 NET PRODUCTION	492 448	488 790	1 151 813	91 466	111 959	99 197	93 828	106 491
4 TRANSFERS TO REF. FEED.		-3						
5 IMPORTS	3 184		92 058	10 750	18 634	24 490	18 000	17 000
6 EXPORTS								
7 INTERPROVINCIAL -IN-	67 112	75 353	164 270	10 919	28 785	10 126	13 113	19 355
8 INTERPROVINCIAL -OUT-	30 598	53 671	85 645	2 584	27 693	-4 072	10 007	14 166
9 CLOSING INVENTORY	73 265	84 959	75 751	72 164	61 933	82 661	83 174	98 208
10 REC. FROM NON-REP. COS.								
11 REC. FROM REP. COS.	271 074	204 004	610 881	56 709	31 471	46 021	52 515	59 225
12 TO REPORTING COS.	282 141	222 958	620 850	42 278	38 189	40 841	47 170	69 132
13 LOSSES & ADJUSTMENTS	10 264	-8 547	10 715	2 941	787	-2 609	-1 437	72
14 OWN CONSUMPTION	2	8	26	4	2	2	6	6
15 DOMESTIC SALES	506 848	490 852	1 295 335	123 138	134 409	124 944	121 203	103 661
AV-TURBO FUEL NAPH TYPE								
1 PRODUCTION	56 265	52 994	170 944	1 934	23 709	27 034	30 005	10 410
2 INTERPRODUCT TRANSFERS	-6 038	-6 290	-18 278	-29	-11	-3	-2	-31
3 NET PRODUCTION	50 227	46 704	152 666	1 905	23 698	27 031	30 003	10 379
4 TRANSFERS TO REF. FEED.	1	43	1	1	-8	1	2	2
5 IMPORTS								
6 EXPORTS		34 515						
7 INTERPROVINCIAL -IN-	11 167	11 823	75 959	1 521	13 222	1 534	27 360	1 536
8 INTERPROVINCIAL -OUT-	358	4 586	102 958	8 702	16 389	21 461	8 893	32 629
9 CLOSING INVENTORY	22 231	14 059	22 179	7 589	16 815	12 793	53 867	25 996
10 REC. FROM NON-REP. COS.								
11 REC. FROM REP. COS.	6 806	3 848	15 533	2 648	2 025		651	434
12 TO REPORTING COS.	5 779	3 921	13 196	2 857	1 784	125	379	18
13 LOSSES & ADJUSTMENTS	-1 541	-9 586	834	44	3 093	-48	-482	-1 080
14 OWN CONSUMPTION								
15 DOMESTIC SALES	63 684	37 016	127 302	9 112	8 461	11 048	8 148	8 651

TABLEAU 1. APPROVISIONNEMENT ET UTILISATION, PRODUITS PETROLIERS, ONTARIO, MAI 1987

NOV. 1986	DEC. 1986	JAN. 1987	FEB. 1987	MAR. 1987	APR. 1987	MAY 1987	MAY 1986	METRES CUBES
NOV. 1986	DEC. 1986	JAN. 1987	FEB. 1987	MARS 1987	AVR. 1987	MAI 1987	MAI 1986	
								ESSENCE D'AVIATION
1 001	776	1 442	456	740	3 092	1 281	882	PRODUCTION
-25	-29	-72	-9	-36	-41	-45	-88	ECHANGES INTER-PRODUITS
976	747	1 370	447	712	3 051	1 236	794	PRODUCTION NETTE
								RETOUR POUR ALIMENT.
1 419	2 230	1 494	1 427	2 714	2 134	7 693	4 238	IMPORTATIONS
148	128	171		98	150	124	218	EXPORTATIONS
5 514	6 294	7 094	5 196	6 768	8 491	12 628	5 494	ENTREES INTER-PROVINCES
888	1 763	928	253	903	1 273	816	1 458	SORTIES INTER-PROVINCES
948	1 415	1 048	866	955	1 193	728	1 215	INVENTAIRE DE FERMETURE
134	37	-269	287	13	75	1	71	ARRIV. SOC. NON-DECLAR.
	1	1	1	2	3	3		ARRIV. DES SOC. DECLAR.
1 935	2 379	2 041	1 871	2 689	3 314	4 752	4 157	EXPED. AUX SOC. DECLAR.
								PERTES & RECTIFICATIONS
								AUTO CONSOMMATION
								VENTES INTERIEURES
								ESSENCE POUR MOTEURS
889 851	938 937	912 741	877 248	931 397	887 706	691 485	845 861	PRODUCTION
16 471	74 956	37 278	40 729	37 042	69 404	76 313	76 085	ECHANGES INTER-PRODUITS
906 322	1 013 903	950 019	917 977	968 439	957 110	767 798	921 946	PRODUCTION NETTE
								RETOUR POUR ALIMENT.
143	114	48	30	46	43	53	157	IMPORTATIONS
13 384	10 963	3 642	871	957	16 802	102	8 043	EXPORTATIONS
19 095	51 303	34 057	7 270	42 668	56 282	12 107	69 198	ENTREES INTER-PROVINCES
83 985	97 042	85 480	84 162	114 366	115 882R	137 299	126 868	SORTIES INTER-PROVINCES
98 038	93 633	51 122	29 561	23 101	94 002	54 098	29 858	INVENTAIRE DE FERMETURE
1 173 418	1 135 641	1 305 360	1 374 317	1 393 395	1 393 367	1 161 515	1 143 193	ARRIV. SOC. NON-DECLAR.
612 865	730 590	454 292	434 929	406 232	541 727	508 486	654 176	ARRIV. DES SOC. DECLAR.
642 136	716 407	362 258R	457 056	425 863	467 521R	571 911	672 436	EXPED. AUX SOC. DECLAR.
-60 357	-8 910	-3 752	-9 358	-2 087	13 298R	-10 786	-12 455	PERTES & RECTIFICATIONS
37	52	34	50	53	-12	103	63	AUTO CONSOMMATION
926 848	1 037 676	879 907R	884 373	981 272	1 000 415	1 018 051	1 085 586	VENTES INTERIEURES
								VENTES PAR CATEGORIE:
120 921	138 909	117 886R	114 202	122 690	134 016	118 707	111 581	SUPER AVEC/SANS PLOMB
499 159	583 448	489 698R	500 761	572 748	566 571	537 381	559 370	ORDINAIRE SANS PLOMB
306 768	315 319	272 323R	269 410	285 834	299 828	361 963	414 635	ORDINAIRE (AUTRE)
739 698	826 102	692 803	690 800	795 540	817 396	807 484	864 467	VENTES NETTES AU DETAIL
								CARBUREACTEUR-TYPE KERO
78 331	90 816	98 843	94 846	111 989	92 323	93 373	109 678	PRODUCTION
-10 934	-1 789	-1 477	-887	5 589	-5 196	-613	-4 192	ECHANGES INTER-PRODUITS
67 397	89 027	97 366	93 959	117 578	87 127	92 760	105 486	PRODUCTION NETTE
								RETOUR POUR ALIMENT.
6 212	8 648	19 461	3 963	16 808	15 782	19 339	17 535	IMPORTATIONS
4 669		15 811	6 357	17 041	3 044	11 418	6 285	EXPORTATIONS
81 579	75 751	96 606	85 298	93 561	97 160	84 959	73 265	ENTREES INTER-PROVINCES
46 531	47 335	41 942	36 897	49 593	35 888	39 684	59 210	SORTIES INTER-PROVINCES
47 217	53 882	39 796R	40 954R	48 235	49 390	44 583	74 857	INVENTAIRE DE FERMETURE
4 130	-3 433	-3 802	8 829	-1 211	-13 395	1 032	3 703	ARRIV. SOC. NON-DECLAR.
5	5		3	1	3	1		ARRIV. DES SOC. DECLAR.
80 748	100 384	86 109R	89 984R	111 650	96 156	106 953	104 862	EXPED. AUX SOC. DECLAR.
								PERTES & RECTIFICATIONS
								AUTO CONSOMMATION
								VENTES INTERIEURES
								CARBUREACTEUR-TYPE NAPHT
13 665	7 922	6 921	4 454	20 694	14 195	6 730	4 342	PRODUCTION
-27	-12 137	-25	-22	-10 221	4 008	-30	-2	ECHANGES INTER-PRODUITS
13 638	-4 215	6 896	4 432	10 473	18 203	6 700	4 340	PRODUCTION NETTE
								RETOUR POUR ALIMENT.
1	1	1	-7	1	47	1		IMPORTATIONS
6 006	13 613	1 974	1 471	1 448	17 146	17 369	1 325	EXPORTATIONS
14 518	8	880			1 169	5 761		ENTREES INTER-PROVINCES
20 306	22 179	25 818	32 492	36 234	25 646	14 059	22 231	SORTIES INTER-PROVINCES
2 969		43		1 336	2 229	240	1 446	INVENTAIRE DE FERMETURE
2 254			27	1 837	2 000	57	1 689	ARRIV. SOC. NON-DECLAR.
879	-181	-8 506	-5 953	94	36	-257	-77	ARRIV. DES SOC. DECLAR.
								EXPED. AUX SOC. DECLAR.
10 581	7 647	7 899	5 162	7 583	9 254	7 118	9 239	PERTES & RECTIFICATIONS
								AUTO CONSOMMATION
								VENTES INTERIEURES

TABLE 1. SUPPLY AND DISPOSITION OF PETROLEUM PRODUCTS, ONTARIO, MAY 1987

CUBIC METRES	CUM. 1986	CUM. 1987	YEAR 1986	JUNE 1986	JULY 1986	AUG. 1986	SEP. 1986	OCT. 1986
	CUM. 1986	CUM. 1987	ANN. 1986	JUN 1986	JUL. 1986	AOUT 1986	SEP. 1986	OCT. 1986
STOVE OIL KEROSENE								
1 PRODUCTION	263 646	276 942	626 041	27 050	48 004	63 226	37 889	50 300
2 INTERPRODUCT TRANSFERS	- 225 990	- 211 213	- 488 579	-40 609	-24 987	-48 224	-28 857	-38 032
3 NET PRODUCTION	37 656	65 729	137 462	-13 559	23 017	15 002	9 032	12 268
4 TRANSFERS TO REF. FEED.	5	1	7	1				
5 IMPORTS	43		43					
6 EXPORTS	11 261	24 895	34 357	2 341	769	1 910	6 728	2 051
7 INTERPROVINCIAL -IN-	28 023	29 009	67 233	114	203	1 383	9 399	4 326
8 INTERPROVINCIAL -OUT-	19 320	42 701	38 311	258	208	244	889	7 950
9 CLOSING INVENTORY	90 229	86 379	120 312	80 506	101 836	120 248	123 567	110 156
10 REC. FROM NON-REP. COS.								
11 REC. FROM REP. COS.	100 438	66 888	234 978	24 585	6 698	17 538	18 876	20 341
12 TO REPORTING COS.	109 996	58 589	231 163	15 391	6 099	8 268	20 373	17 517
13 LOSSES & ADJUSTMENTS	2 747	3 504	13 715	- 505	-1 864	2 005	-2 175	10 051
14 OWN CONSUMPTION	1 212	1 071	1 936	191	21	161	4	174
15 DOMESTIC SALES	61 533	64 798	130 058	3 186	3 355	2 923	8 169	12 603
DIESEL FUEL OIL								
1 PRODUCTION	1 226 058	1 320 910	3 140 278	346 777	278 255	268 534	268 384	193 557
2 INTERPRODUCT TRANSFERS	75 722	228 012	498 691	71 356	72 549	62 653	82 839	27 625
3 NET PRODUCTION	1 301 780	1 548 922	3 638 969	418 133	350 804	331 187	351 223	221 182
4 TRANSFERS TO REF. FEED.		1	1					
5 IMPORTS	20 266	307	23 103	580	1 604	-3	552	76
6 EXPORTS	64 600	50 425	130 253	5 179	34	18 324	38 254	3 321
7 INTERPROVINCIAL -IN-	465 901	343 084	840 746	50 269	36 305	41 023	66 864	61 860
8 INTERPTOVINCIAL -OUT-	184 839	52 325	414 296	12 402	65 983	107 193	10 683	16 104
9 CLOSING INVENTORY	331 218	435 448	326 098	416 161	388 170	306 143	310 839	209 679
10 REC. FROM NON-REP. COS.								
11 REC. FROM REP. COS.	731 074	543 882	1 639 223	103 349	95 389	109 217	124 722	148 837
12 TO REPORTING COS.	821 918	680 345	1 806 520	108 426	117 009	116 829	144 078	160 036
13 LOSSES & ADJUSTMENTS	-5 759	-14 737	-98 041	-4 427	-10 065	-2 240	-13 744	484
14 OWN CONSUMPTION	7 431	4 384	16 654	1 733	1 621	1 164	1 340	1 104
15 DOMESTIC SALES	1 523 274	1 554 102	3 954 760	364 075	337 511	322 187	358 054	352 066
LIGHT FUEL OIL (#2 & 3)								
1 PRODUCTION	1 193 575	1 265 283	2 785 852	232 493	164 908	179 521	225 990	219 511
2 INTERPRODUCT TRANSFERS	23 694	-44 512	- 193 484	-35 103	-46 645	-29 038	-75 019	-8 373
3 NET PRODUCTION	1 217 269	1 220 771	2 592 368	197 390	118 263	150 483	150 971	211 138
4 TRANSFERS TO REF. FEED.	354	220	468				93	
5 IMPORTS	121 309	21 498	149 074	6 392	11 548	9 677	89	59
6 EXPORTS	138 299	350 228	532 907	40 991	24 571	73 653	79 156	65 770
7 INTERPROVINCIAL -IN-	227 683	267 034	477 806	12 663	19 168	34 462	25 984	22 429
8 INTERPROVINCIAL -OUT-	153 400	59 915	228 665	11 863	11 276	26 920	4 220	5 360
9 CLOSING INVENTORY	317 442	281 593	376 446	398 631	457 854	446 334	421 605	419 700
10 REC. FROM NON-REP. COS.								
11 REC. FROM REP. COS.	789 254	681 320	1 769 004	76 950	122 649	105 091	131 693	131 124
12 TO REPORTING COS.	904 994	743 319	2 022 810	97 207	109 606	148 092	141 762	147 040
13 LOSSES & ADJUSTMENTS	-11 501	62 005	10 310	132	-2 925	9 267	9 996	5 989
14 OWN CONSUMPTION	11 689	5 421	15 585	584	256	86	176	241
15 DOMESTIC SALES	1 260 211	1 064 368	2 220 434	61 429	53 977	78 859	98 063	142 255
HEAVY FUEL OIL (#4,5 & 6)								
1 PRODUCTION	908 404	910 441	2 319 502	199 232	219 439	189 961	218 088	240 204
2 INTERPRODUCT TRANSFERS	4 905	-11 373	1 404	3 216	-9 982	- 544	-1 094	26 585
3 NET PRODUCTION	913 309	899 068	2 320 906	202 448	209 457	189 417	216 994	266 789
4 TRANSFERS TO REF. FEED.	15 085	26 716	75 564	2 130	3 690	2 589	16 607	19 241
5 IMPORTS	8 600	8 651	41 550	2 300	7 200	7 800		8 400
6 EXPORTS	329 165	266 317	893 876	69 966	71 901	77 374	67 308	80 600
7 INTERPROVINCIAL -IN-	201 448	74 418	355 172	46 151	33 868	23 212	18 483	13 535
8 INTERPROVINCIAL -OUT-	161 018	31 640	271 187	16 331		23 308	20 890	34 144
9 CLOSING INVENTORY	194 493	143 396	157 842	188 431	218 545	183 051	208 266	225 464
10 REC. FROM NON-REP. COS.								
11 REC. FROM REP. COS.	402 348	213 570	1 050 143	88 713	50 246	55 506	66 223	92 605
12 TO REPORTING COS.	393 502	297 378	976 893	82 530	44 508	69 652	62 963	77 287
13 LOSSES & ADJUSTMENTS	-4 122	-29 824	-24 793	- 426	3 281	-1 786	-1 300	- 682
14 OWN CONSUMPTION	195 899	206 417	444 389	35 628	35 289	37 946	37 525	35 681
15 DOMESTIC SALES	430 572	411 509	1 162 720	139 515	111 988	102 346	72 492	117 860

TABLEAU 1. APPROVISIONNEMENT ET UTILISATION, PRODUITS PETROLIERS, ONTARIO, MAI 1987								
NOV. 1986	DEC. 1986	JAN. 1987	FEB. 1987	MAR. 1987	AVR. 1987	MAY 1987	MAY 1986	METRES CUBES
NOV. 1986	DEC. 1986	JAN. 1987	FEB. 1987	MARS 1987	AVR. 1987	MAI 1987	MAI 1986	
								MAZOUT POUR POELES
58 625	76 301	61 350	81 575	68 244	31 871	33 902	31 383	PRODUCTION
-39 561	-42 319	-47 816	-53 180	-41 631	-29 372	-39 214	-40 827	ECHANGES INTER-PRODUITS
20 064	33 982	13 534	28 395	26 613	2 499	-5 312	-9 444	PRODUCTION NETTE
	1			1			3	RETOUR POUR ALIMENT.
4 112	5 185	8 747	7 315	2 852	3 056	2 925	2 330	IMPORTATIONS
15 870	7 915	3 904	5 416	8 730	48	10 911	660	EXPORTATIONS
1 750	7 692	7 634	12 460	12 279	9 076	1 252	464	ENTREES INTER-PROVINCES
								SORTIES INTER-PROVINCES
116 697	120 312	104 686	99 522	106 298	90 464	86 379	90 229	INVENTAIRE DE FERMETURE
19 475	27 027	18 067	22 337	11 538	8 973	5 973	17 577	ARRIV. SOC. NON-OECLAR.
20 939	32 580	12 943	21 572R	11 643	7 674	4 757	7 639	ARRIV. DES SOC. OECLAR.
								EXPEO. AUX SOC. OECLAR.
2 806	650	215	302	1 845	90	1 052	1 003	PERTES & RECTIFICATIONS
168	5	237	258	152	229	195	97	AUTO CONSOMMATION
19 093	19 196	21 355	19 405R	11 333	7 229	5 476	4 150	VENTES INTERIEURES
								CARBURANT DIESEL
299 937	258 776	303 359	203 199	267 391	294 968	251 993	312 494	PRODUCTION
53 027	52 920	21 667	32 043	30 075	68 088	76 139	102 445	ECHANGES INTER-PRODUITS
352 964	311 696	325 026	235 242	297 466	363 056	328 132	414 939	PRODUCTION NETTE
1				2		-2		RETOUR POUR ALIMENT.
9	19			91	15	201	968	IMPORTATIONS
163	378	5 963	4 838	2 526	2 381	34 717	30 379	EXPORTATIONS
72 134	46 384	77 762	55 983	85 623	61 227	62 489	45 636	ENTREES INTER-PROVINCES
-6 242	23 334	12 682	2 008	1 279	25 552	10 804	18 175	SORTIES INTER-PROVINCES
300 166	326 098	396 364	364 086	419 596	488 462	435 448	331 218	INVENTAIRE DE FERMETURE
122 133	204 502	97 312	120 775	120 023	95 831R	109 941	148 189	ARRIV. SOC. NON-OECLAR.
147 720	190 504	140 448	129 546	142 231R	115 746	152 374	193 524	ARRIV. DES SOC. OECLAR.
								EXPEO. AUX SOC. OECLAR.
-44 995	-17 295	- 265	22 909	972R	-26 851R	-11 502	-4 041	PERTES & RECTIFICATIONS
1 202	1 059	897	910	847	875	855	1 526	AUTO CONSOMMATION
358 904	338 689	270 109	284 067	299 836	333 559	366 531	366 685	VENTES INTERIEURES
								MAZOUT LEGER (NOS 2 & 3)
237 079	332 781	339 891	306 565	281 768	175 418	161 641	146 507	PRODUCTION
-8 325	-14 675	14 982	15 624	2 891	-32 626	-45 383	-73 191	ECHANGES INTER-PRODUITS
228 748	318 106	354 873	322 189	284 659	142 792	116 258	73 316	PRODUCTION NETTE
17	4	46	102	24	27	21	22	RETOUR POUR ALIMENT.
44 170	66 297	70 470	68 588	63 504	1 008	20 490	14 006	IMPORTATIONS
34 648	100 769	70 982	66 260	76 493	63 123	84 543	43 184	EXPORTATIONS
4 755	20 871	23 393	20 297	6 247	47 332R	5 967	17 671	ENTREES INTER-PROVINCES
					6 998	2 980	4 767	SORTIES INTER-PROVINCES
391 122	376 446	372 223	347 219	322 038	313 811	281 593	317 442	INVENTAIRE DE FERMETURE
170 393	241 850	154 667	163 973	179 628	95 771	87 281	141 393	ARRIV. SOC. NON-OECLAR.
219 496	254 613	192 986	161 642R	209 500	105 698	73 493	113 535	ARRIV. DES SOC. OECLAR.
								EXPEO. AUX SOC. OECLAR.
-8 229	7 581	-86	10 314	39 728	-3 900R	15 949	-15 545	PERTES & RECTIFICATIONS
264	2 289	491	4 243	169	387	131	167	AUTO CONSOMMATION
201 894	323 746	297 445	312 240R	246 789	122 797	85 097	80 501	VENTES INTERIEURES
								MAZOUT LDURO(NOS 4,5 & 6)
187 703	156 471	200 834	184 393	178 117	187 759	159 338	161 169	PRODUCTION
10 136	-31 818	2 686	-7 621	2 693	-9 268	137	-5 099	ECHANGES INTER-PRODUITS
197 839	124 653	203 520	176 772	180 810	178 491	159 475	156 070	PRODUCTION NETTE
6 403	9 819	2 289	1 701	11 755	1 513	9 458		RETOUR POUR ALIMENT.
3 600	3 650	3 096	5 555					IMPORTATIONS
120 128	77 434	70 968	41 856	29 995	37 202	86 296	56 087	EXPORTATIONS
12 828	5 647	20 135	15 236	7 531	20 807	10 709	23 740	ENTREES INTER-PROVINCES
9 266	6 230	665		11 369	15 469	4 137	22 108	SORTIES INTER-PROVINCES
206 434	157 842	161 707	179 598	217 541	212 919	143 396	194 493	INVENTAIRE DE FERMETURE
150 979	143 523	50 923	27 880	8 237	74 512	52 018	98 521	ARRIV. SOC. NON-OECLAR.
146 323	100 128	80 509R	23 066R	8 738	92 379	92 686	89 080	ARRIV. DES SOC. OECLAR.
								EXPEO. AUX SOC. OECLAR.
-7 698	-12 060	10 074	15 115	-21 896	-23 889	-9 228	-1 458	PERTES & RECTIFICATIONS
31 019	35 402	35 163	44 287	50 595	41 239	35 133	33 927	AUTO CONSOMMATION
78 835	109 112	74 141R	81 527R	68 079	114 519	73 243	128 198	VENTES INTERIEURES

CUBIC METRES	ONTARIO, MAY 1987		1986					
	CUM. 1986	CUM. 1987	YEAR 1986	JUNE 1986	JULY 1986	AUG. 1986	SEP. 1986	OCT. 1986
	CUM. 1986	CUM. 1987	ANN. 1986	JUN 1986	JUL. 1986	AUG 1986	SEP. 1986	OCT. 1986
ASPHALT								
1 PRODUCTION	160 696	194 708	467 665	70 991	54 978	64 598	47 252	28 080
2 INTERPRODUCT TRANSFERS		1	1					
5 IMPORTS	40 000		165 774	20 000	20 000	20 000	20 000	15 000
6 EXPORTS	7 877	4 714	44 348	8 198	6 547	6 618	5 608	7 412
7 INTERPROVINCIAL -IN-	33 879	45 761	169 153	20 668	21 136	32 839	23 660	17 266
8 INTERPROVINCIAL -OUT-		82	910			34	667	200
9 CLOSING INVENTORY	100 329	78 210	26 719	102 858	77 408	82 283	80 398	34 557
10 REC. FROM NON-REP. COS.								
11 REC. FROM REP. COS.	9 075		285 547	35 972	44 214	46 652	42 406	50 058
12 TO REPORTING COS.	10 560	34	282 510	38 063	48 117	46 758	38 182	46 315
13 LOSSES & ADJUSTMENTS	125	3 855	2 909	164	176	3 013	- 402	197
14 OWN CONSUMPTION			23					
15 DOMESTIC SALES	180 039	180 293	786 009	98 677	110 938	102 791	91 148	102 121
COKE								
1 PRODUCTION	30 011	86 438	76 003	7 529	8 738	7 181	6 670	4 733
2 INTERPRODUCT TRANSFERS								
5 IMPORTS	121 000	121 000	306 000	35 000	25 000	25 000	25 000	25 000
6 EXPORTS								
7 INTERPROVINCIAL -IN-								
8 INTERPROVINCIAL -OUT-		38	40					
9 CLOSING INVENTORY		510						
10 REC. FROM NON-REP. COS.								
11 REC. FROM REP. COS.								
12 TO REPORTING COS.								
13 LOSSES & ADJUSTMENTS	-4 460	-9 982	-10 770	-1 136	-1 472	- 530	-1 272	- 547
14 OWN CONSUMPTION	13 229	52 638	40 270	4 125	4 318	4 226	3 845	3 923
15 DOMESTIC SALES	142 857	164 234	353 078	39 540	30 892	28 485	29 097	26 357
LUBE OILS & GREASES								
1 PRODUCTION	215 488	214 608	534 625	45 816	50 483	48 370	51 002	47 778
2 INTERPRODUCT TRANSFERS	297	322	530	55	49	34	22	5
4 TRANSFERS TO REF. FEED.	31 333	35 858	74 585	5 990	6 009	5 927	5 426	5 532
5 IMPORTS	26 866	41 795	76 557	17 333	6 436	6 722	4 242	4 555
6 EXPORTS	10 790	11 761	24 377	1 004	1 469	1 656	2 036	2 973
7 INTERPROVINCIAL -IN-	47 853	16 128	88 703	4 988	9 380	4 528	6 189	3 653
8 INTERPROVINCIAL -OUT-	81 453	89 749	188 261	15 953	20 727	14 472	15 287	15 511
9 CLOSING INVENTORY	174 371	175 101	185 408	182 588	191 332	197 995	201 182	199 680
10 REC. FROM NON-REP. COS.	42 817	66 316	92 841	8 555	6 524	6 483	6 359	8 389
11 REC. FROM REP. COS.	42 904	36 680	98 945	9 166	8 593	8 202	9 545	8 028
12 TO REPORTING COS.	59 274	25 638	100 414	6 880	4 988	3 978	7 913	8 224
13 LOSSES & ADJUSTMENTS	5 785	3 448	21 247	3 074	-1 456	1 947	3 248	-1 171
14 OWN CONSUMPTION	327	614	774	54	42	95	68	78
15 DOMESTIC SALES	205 148	219 088	489 401	44 741	41 042	39 601	40 194	42 763
STILL GAS								
1 PRODUCTION	602 322	749 974	1 568 236	124 141	147 144	144 604	136 584	139 160
2 INTERPRODUCT TRANSFERS	23 438	-47 227	31 079	4 862	2 708	- 391	2 560	-1 285
9 CLOSING INVENTORY	9 568	5 087	4 372	7 289	6 925	7 473	10 388	4 325
11 REC. FROM REP. COS.								
12 TO REPORTING COS.								
13 LOSSES & ADJUSTMENTS	3 355	11 765	7 794	210	1 704	539	1 287	1 430
14 OWN CONSUMPTION	539 729	623 748	1 357 779	112 291	125 976	120 942	113 429	116 818
15 DOMESTIC SALES	76 538	66 519	232 800	18 781	22 536	22 184	21 513	25 690
OTHER PRODUCTS								
1 PRODUCTION	559 973	510 320	1 248 054	116 629	164 623	104 009	158 554	10 419
2 INTERPRODUCT TRANSFERS	- 100 080	-7 588	- 240 800	-26 339	-20 257	-7 277	-21 006	-30 287
4 TRANSFERS TO REF. FEED.	356 232	317 363	829 147	84 227	93 653	93 852	68 236	47 535
5 IMPORTS	14 366	6 840	36 400	2 213	21	51	18 750	
6 EXPORTS	11 164	43 126	11 734	570				
7 INTERPROVINCIAL -IN-	196 955	188 213	486 971	43 442	58 413	63 056	41 280	32 230
8 INTERPROVINCIAL -OUT-	290 180	242 448	609 810	62 144	34 067	58 486	74 093	28 652
9 CLOSING INVENTORY	387 245	477 653	326 794	395 946	435 205	415 971	455 816	369 077
10 REC. FROM NON-REP. COS.	71 277	137 293	172 544	21 578	10 621	12 180	10 663	15 146
11 REC. FROM REP. COS.	369 466	238 572	966 011	102 209	131 461	104 123	88 145	57 366
12 TO REPORTING COS.	424 198	259 635	1 070 366	94 306	127 249	119 556	101 823	76 892
13 LOSSES & ADJUSTMENTS	3 725	19 072	54 729	436	7 885	15 340	4 035	9 055
14 OWN CONSUMPTION	428		470			42		
15 DOMESTIC SALES	55 269	41 147	182 614	9 348	42 769	8 100	6 354	9 479

TABLEAU 1. APPROVISIONNEMENT ET UTILISATION. PRODUITS PETROLIERS, ONTARIO, MAI 1987								
NOV. 1986	DEC. 1986	JAN. 1987	FEB. 1987	MAR. 1987	APR. 1987	MAY 1987	MAY 1986	
NOV. 1986	DEC. 1986	JAN. 1987	FEV. 1987	MARS 1987	AVR. 1987	MAI 1987	MAI 1986	METRES CUBES
								ASPHALTE
27 115	13 955	24 489	31 172	46 841	29 011	63 195	60 357	PRODUCTION
								ECHANGES INTER-PRODUITS
15 000	15 774						20 000	IMPORTATIONS
2 088		28		368	282	4 036	3 702	EXPORTATIONS
14 738	4 967	1 723	14 589	7 016	7 140	15 293	11 165	ENTREES INTER-PROVINCES
		82						SORTIES INTER-PROVINCES
29 232	26 719	22 094	44 400	72 233	74 406	78 210	100 329	INVENTAIRE DE FERMETURE
36 994	20 176						2 848	ARRIV. SOC. NON-DECLAR.
35 859	18 656					34	4 250	ARRIV. DES SOC. DECLAR.
								EXPED. AUX SOC. DECLAR.
220	- 584	-3 018	-1 945	- 436	3 582	5 672	- 317	PERTES & RECTIFICATIONS
16	7							AUTO CONSOMMATION
60 989	39 306	33 745	25 400	26 092	30 114	64 942	69 594	VENTES INTERIEURES
								CDKE
6 509	4 632	7 285	6 990	9 735	31 673	30 755	6 011	PRODUCTION
								ECHANGES INTER-PRODUITS
25 000	25 000	35 000	17 000	17 000	17 000	35 000	35 000	IMPORATIONS
								EXPORTATIONS
40		38						ENTREES INTER-PROVINCES
								SORTIES INTER-PROVINCES
321		394	689	517	1 106	510		INVENTAIRE DE FERMETURE
								ARRIV. SOC. NON-DECLAR.
								ARRIV. DES SOC. DECLAR.
								EXPED. AUX SOC. DECLAR.
- 835	- 518	-1 180	-1 260	-2 057	-3 148	-2 337	- 508	PERTES & RECTIFICATIONS
3 436	3 108	3 071	2 565	2 952	20 734	23 316	2 381	AUTO CONSOMMATION
28 487	27 363	39 962	22 390	26 012	30 498	45 372	39 546	VENTES INTERIEURES
								HUILES & GRAISES LUBRIF.
34 203	41 485	54 139	43 016	52 425	49 394	15 634	25 115	PRODUCTION
60	8	5	64	96	1	156	37	ECHANGES INTER-PRODUITS
5 506	8 862	7 041	9 019	7 667	5 908	6 223	5 722	RETOUR POUR ALIMENT.
5 627	4 786	5 811	5 521	4 814	3 890R	21 759	3 409	IMPORTATIONS
2 226	2 223	2 944	981	1 212	3 779	2 845	2 933	EXPORTATIONS
3 930	8 182	1 807	5 171	1 617	5 975	1 558	10 579	ENTREES INTER-PROVINCES
10 779	14 079	17 061	14 835	19 010	17 486	21 357	17 391	SORTIES INTER-PROVINCES
187 155	185 408	196 026	195 534	197 431	197 698	175 101	174 371	INVENTAIRE DE FERMETURE
4 911	8 703	12 596	11 070	11 523	9 903	21 224	9 849	ARRIV. SOC. NON-DECLAR.
7 437	5 070	8 329	6 883	6 724	6 298R	8 446	9 246	ARRIV. DES SOC. DECLAR.
4 439	4 718	7 061R	5 310R	6 948R	3 184	3 135	11 320	EXPED. AUX SOC. DECLAR.
3 608	6 212	588	905	- 633	2 333R	255	1 666	PERTES & RECTIFICATIONS
56	54	72	63	82	323	74	88	AUTO CONSOMMATION
42 079	33 833	37 302R	41 104R	41 016R	42 181R	57 485	40 691	VENTES INTERIEURES
								GAZ DE DISTILLATION
133 596	140 685	171 379	211 039	149 606	116 543	101 407	108 380	PRODUCTION
-2 288	1 475	-4 468	-26 661	-4 895	-5 590	-5 613	569	ECHANGES INTER-PRODUITS
2 332	4 372	11 038	6 168	13 330	11 443	5 087	9 568	INVENTAIRE DE FERMETURE
								ARRIV. DES SOC. DECLAR.
								EXPED. AUX SOC. DECLAR.
-2 022	1 291	1 767	1 422	1 697	2 522	4 357	-4 807	PERTES & RECTIFICATIONS
110 764	117 830	139 878	159 634	129 355	103 921	90 960	111 047	AUTO CONSOMMATION
24 559	20 999	18 600	28 192	6 497	6 397	6 833	170	VENTES INTERIEURES
								AUTRES PRODUITS
108 291	25 556	41 676	76 325	76 029	95 206	221 084	95 266	PRODUCTION
-21 941	-13 613	-11 084	-3 357	8 546	-12 854	11 161	-36 674	ECHANGES INTER-PRODUITS
39 146	46 266	42 515	52 813	64 122	69 174	88 739	49 729	RETOUR POUR ALIMENT.
54	945	23	22	9	7 193	- 407	50	IMPORTATIONS
			1 176	1 225	1 032	39 693	10 489	EXPORTATIONS
28 099	23 496	22 788	18 447	19 038	58 649	69 291	30 572	ENTREES INTER-PROVINCES
26 622	35 566	15 382	51 982	38 652	59 927	76 505	64 755	SORTIES INTER-PROVINCES
398 948	326 794	340 137	332 377	350 713	388 665	477 653	387 245	INVENTAIRE DE FERMETURE
16 086	14 993	23 461	17 091	38 407	45 642	12 692	15 503	ARRIV. SOC. NON-DECLAR.
43 420	69 821	63 443	50 340	37 115	27 923	59 751	42 680	ARRIV. DES SOC. DECLAR.
54 260	72 082	56 866R	51 287	47 253	30 667R	73 562	47 080	EXPED. AUX SOC. DECLAR.
10 374	3 879	2 494R	4 083	-29	14 366R	-1 842	2 434	PERTES & RECTIFICATIONS
								AUTO CONSOMMATION
13 736	35 559	9 707	5 287	9 585	8 641	7 927	8 386	VENTES INTERIEURES

TABLE 1. SUPPLY AND DISPOSITION OF PETROLEUM PRODUCTS, MANITOBA, MAY 1987

CUBIC METRES	CUM. 1986	CUM. 1987	YEAR 1986	JUNE 1986	JULY 1986	AUG. 1986	SEP. 1986	OCT. 1986
	CUM. 1986	CUM. 1987	ANN. 1986	JUN 1986	JUL. 1986	AOUT 1986	SEP. 1986	OCT. 1986
1 DOMESTIC CRUDE AND EQUIVALENT RECEIVED								
A WESTERN CANADA								
B EASTERN CANADA								
2 TOTAL IMPORTS OF CRUDE AND EQUIV.								
A ALGERIA								
B IRAN								
C IRAQ								
D KUWAIT								
E LIBYA								
F MEXICO								
G NIGERIA								
H NORWAY								
I SAUDI ARABIA								
J UNITED ARAB EMIRATES								
K UNITED KINGDOM								
L UNITED STATES								
M VENEZUELA								
N OTHERS								
3 TOTAL CRUDE AND EQUIV. RECEIVED BY REFS (1+2)								
A BY PIPELINE								
B BY OTHER MEANS								
4 OPENING INVENTORY CRUDE								
5 CLOSING INVENTORY CRUDE								
6 LOSSES & ADJUSTMENTS								
7 CRUDE & EQUIV. CHARGED								
A CONVENTIONAL CRUDE LIGHT								
B CONVENTIONAL CRUDE HEAVY								
C SYNTHETIC CRUDE OIL								
D CRUDE BITUMEN								
E CONDENSATE & PENTANES								
8 OTHER MATERIALS CHARGED								
A CRUDE TOPS								
B CRUDE BOTTOMS								
C LPG'S								
D LUBES FOR REPROCESSING								
E OTHER FEEDSTOCKS								
9 TOTAL FEED CHARGED (7+8)								
10 REFINERY LOSSES								
TOTAL, ALL PRODUCTS								
1 REFINERY PRODUCTION								
4 TRANSFERS TO REFINERY FEEDSTOCKS								
5 IMPDRTS	355	1 535	1 093	77	383	52	49	50
6 EXPDRTS	63 610	75 087	204 513	15 104	11 345	28 345	21 021	24 674
7 INTERPROVINCIAL -IN-	1 326 130	1 232 552	3 308 002	349 689	260 440	319 710	290 813	245 820
8 INTERPROVINCIAL -OUT-	137 884	117 303	370 314	22 371	26 382	22 325	17 148	22 300
9 CLOSING INVENTORY	362 949	327 492	328 902	435 945	414 563	453 887	453 706	407 462
10 REC. FROM NON-REP. COS.	6 287	5 274	16 041	308	862	1 030	1 553	3 567
11 REC. FROM REP. COS.	489 421	584 690	1 421 416	127 595	156 359	115 737	156 307	133 310
12 DEL. TO REPORTING CO'S	459 846	533 292	1 271 237	103 121	152 967	92 803	144 249	111 288
13 LOSSES & ADJUSTMENTS	41 474	27 850	90 082	8 663	814	4 156	5 546	3 492
14 OWN CONSUMPTION	884	726	2 013	187	168	139	135	181
15 DOMESTIC SALES	1 035 275	1 071 203	2 759 220	255 227	247 750	249 437	260 804	267 056

TABLEAU 1. APPROVISIONNEMENT ET UTILISATION, PRODUITS PÉTROLIERS, MANITOBA, MAI 1987

NOV. 1986 DEC. 1986 JAN. 1987 FEB. 1987 MAR. 1987 AVR. 1987 MAI 1987 MAI 1986

METRES CUBES

									ARRIVAGES DE PETROLE BRUT & EQUIV. DOMESTIQUE	1
									DE L'OUEST DU CANADA	A
									DE L'EST DU CANADA	B
									TOTAL DES IMPORTATIONS DE BRUT ET D'EQUIVALENTE	2
									ALGERIE	A
									IRAN	B
									IRAQ	C
									KOWEIT	D
									LYBIE	E
									MEXIQUE	F
									NIGERIA	G
									NDRVEGE	H
									ARABIE SAUDITE	I
									EMIRATES ARABES UNIS	J
									ROYAUME-UNI	K
									ETATS UNIS	L
									VENEZUELA	M
									AUTRES	N
									TOTAL ARRIV. DE BRUT ET EQUIV. AUX RAFFS. (1+2)	3
									PAR PIPE-LINE	A
									PAR D'AUTRES MOYENS	B
									STOCKS DE BRUT - DEBUT	4
									STOCKS DE BRUT - FIN	5
									PERTES ET RECTIFICATIONS	6
									BRUT & EQUIV. INTRODUIT	7
									BRUT CONVENTIONNEL LEGER	A
									BRUT CONVENTIONNEL LOURD	B
									PETROLE BRUT SYNTHETIQUE	C
									PETROLE BITUMINEUX LOURD	D
									CONDENSATS ET PENTANES	E
									AUTRES MAT. UTILISEES	B
									PRODUITS DE DECANTATION	A
									RESIDUS DE BRUT	B
									GPI	C
									LUBRIFIANTS RECYCLABLES	D
									AUTRES CHARGES D'ALIMEN.	E
									TOTAL ALIMENTATION(7+8)	9
									PERTES EN RAFFINERIE	10
									TOTAL, TOUS LES PRODUITS PRD. DES RAFFINERIES	1
									RETOUR POUR ALIMENTATION DES RAFFINERIES	4
									IMPORTATIONS	5
									EXPORTATIONS	6
									ENTREES INTER-PROVINCES	7
									SDRTIES INTER-PROVINCES	8
									INVENTAIRE DE FERMETURE	9
									ARRIV. SDC. NDN-DECLAR.	10
									ARRIV. DES SDC. DECLAR.	11
									EXPED. AUX SDC. DECLAR.	12
									PERTES & RECTIFICATIONS AUTD CONSOMMATION	13 14
									VENTES INTERIEURES	15

52	75	94	56	88	96	1 201	32
23 321	17 093	17 256	10 564	16 962	16 584	13 721	18 900
263 448	251 952	249 200	217 308	313 017	160 424	292 603	247 260
83 681	38 223	19 824	38 124	18 704	14 372	26 279	18 060
337 909	328 902	364 783	329 284	390 916	310 471	327 492	362 949
1 532	902	357	2 285	718	1 519	395	644
107 242	135 445	108 065	109 369	118 225R	118 368R	130 663	140 976
95 453	111 510	94 948R	112 447R	119 243	102 803R	103 851	106 061
21 403	4 534	-1 270	11 643	2 250R	7 573R	7 654	6 408
158	161	157	139	135	150	145	234
217 811	225 860	190 920R	191 600R	213 122	219 370	256 191	259 670

TABLE 1. SUPPLY AND DISPOSITION OF PETROLEUM PRODUCTS, MANITOBA, MAY 1987

CUBIC METRES	CUM. 1986	CUM. 1987	YEAR 1986	JUNE 1986	JULY 1986	AUG. 1986	SEP. 1986	OCT. 1986
	CUM. 1986	CUM. 1987	ANN. 1986	JUN 1986	JUL. 1986	AOUT 1986	SEP. 1986	OCT. 1986
PROPANE & PROPANE MIXES								
1 PRODUCTION								
2 INTERPRODUCT TRANSFERS								
A. OF WHICH TO PETROCHEMS								
3 NET PRODUCTION								
4 TRANSFERS TO REF. FEED.								
5 IMPORTS								
6 EXPORTS								
7 INTERPROVINCIAL -IN-	1		1					
8 INTERPROVINCIAL -OUT-	393	114	631	34	27	29	26	46
9 CLOSING INVENTORY	302	-1 734	- 865	-28	- 164	- 101	- 591	-42
10 REC. FROM NON-REP. COS.	5 739	3 652	13 806	88	545	518	1 460	3 358
11 REC. FROM REP. COS.								
12 TO REPORTING COS.								
13 LOSSES & ADJUSTMENTS	25	196	- 129	-15	8	- 151	-74	20
14 OWN CONSUMPTION								
15 DOMESTIC SALES	5 406	4 211	14 556	399	646	577	1 998	2 743
16 TOTAL EXPORT(N.E.B.145)	40 065	30 369	129 583	2 092	5 113	11 189	11 542	21 349
BUTANE & BUTANE MIXES								
1 PRODUCTION								
2 INTERPRODUCT TRANSFERS								
A. OF WHICH TO PETROCHEMS								
3 NET PRODUCTION								
4 TRANSFERS TO REF. FEED.								
5 IMPORTS								
6 EXPORTS								
7 INTERPROVINCIAL -IN-								
8 INTERPROVINCIAL -OUT-								
9 CLOSING INVENTORY								
10 REC. FROM NON-REP. COS.								
11 REC. FROM REP. COS.								
12 TO REPORTING COS.								
13 LOSSES & ADJUSTMENTS								
14 OWN CONSUMPTION								
15 DOMESTIC SALES								
16 TOTAL EXPORT(N.E.B.145)	40 071	27 834	101 289	7 563	5 892	5 797	6 725	12 340
PETRO-CHEM FEEDSTOCKS								
1 PRODUCTION								
2 INTERPRODUCT TRANSFERS								
A. OF WHICH ENERGY								
BACKFLOWS								
3 NET PRODUCTION								
4 TRANSFERS TO REF. FEED.								
5 IMPORTS								
6 EXPORTS								
7 INTERPROVINCIAL -IN-	211	462	551	56	112		38	38
8 INTERPROVINCIAL -OUT-	87	230	87					
9 CLOSING INVENTORY	134	163	38	3	55			
10 REC. FROM NON-REP. COS.								
11 REC. FROM REP. COS.								
12 TO REPORTING COS.								
13 LOSSES & ADJUSTMENTS		1	1					
14 OWN CONSUMPTION								
15 DOMESTIC SALES	78	106	513	187	60	55	38	38
NAPHTHA SPECIALTIES								
1 PRODUCTION								
2 INTERPRODUCT TRANSFERS	1	-4	-4	5		5	2	-17
3 NET PRODUCTION	1	-4	-4	5		5	2	-17
4 TRANSFERS TO REF. FEED.								
5 IMPORTS								
6 EXPORTS	25		25					
7 INTERPROVINCIAL -IN-	2 776	3 160	5 952	304	712	710	276	520
8 INTERPROVINCIAL -OUT-	6	16	2					1
9 CLOSING INVENTORY	1 762	1 461	1 097	1 435	1 345	1 729	1 283	1 242
10 REC. FROM NON-REP. COS.								
11 REC. FROM REP. COS.	2		2	1			-1	
12 TO REPORTING COS.	15		29	5	4	1	3	1
13 LOSSES & ADJUSTMENTS	- 109	-5	- 252	-53	-7	-35	27	-52
14 OWN CONSUMPTION			1					1
15 DOMESTIC SALES	2 494	2 781	6 462	685	805	365	693	593

TABLEAU 1. APPROVISIONNEMENT ET UTILISATION, PRODUITS PETROLIERS, MANITOBA, MAI 1987

NOV. 1986	DEC. 1986	JAN. 1987	FEB. 1987	MAR. 1987	APR. 1987	MAY 1987	MAY 1986	METRES CUBES
NOV. 1986	DEC. 1986	JAN. 1987	FEB. 1987	MARS 1987	AVR. 1987	MAI 1987	MAI 1986	
								PROpane & MEL DE PROpane
								PRODUCTION 1
								ECHANGES INTER-PRODUITS 2
								PORTION POUR PETROCHIM. A.
								PRDUCTION NETTE 3
								RETOUR POUR ALIMENT. 4
								IMPORTATIONS 5
								EXPORTATIONS 6
								ENTREES INTER-PROVINCES 7
								SDRTIES INTER-PROVINCES 8
45	31	28	9	32	25	20	36	
- 131	- 865	-2 146	-1 027	-1 909	-1 223	-1 734	302	INVENTAIRE DE FERMETURE 9
1 396	702		2 396		1 122	134	478	ARRIV. SDC. NDN-DECLAR. 10
								ARRIV. DES SDC. DECLAR. 11
								EXPED. AUX SDC. DECLAR. 12
13	45	11	17	127	16	25	35	PERTES & RECTIFICATIONNS 13
								AUTO CONSOMMATION 14
1 427	1 360	1 242	1 251	723	395	600	391	VENTES INTERIEURES 15
22 214	16 019	17 097	7 614	5 460	198R		5 803	TOTAL EXPDRT(D.N.E.145) 16
								BUTANE ET MEL DE BUTANE
								PRODUCTION 1
								ECHANGES INTER-PRODUITS 2
								PORTION POUR PETROCHIM. A.
								PRODUCTION NETTE 3
								RETOUR POUR ALIMENT. 4
								IMPORTATIONS 5
								EXPRTATIONS 6
								ENTREES INTER-PROVINCES 7
								SORTIES INTER-PROVINCES 8
								INVENTAIRE DE FERMETURE 9
								ARRIV. SDC. NDN-DECLAR. 10
								ARRIV. DES SDC. DECLAR. 11
								EXPED. AUX SDC. DECLAR. 12
								PERTES & RECTIFICATIONNS 13
								AUTO CONSOMMATION 14
								VENTES INTERIEURES 15
10 700	12 201	7 598	11 689	8 408	139R		7 977	TOTAL EXPORT(O.N.E.145) 16
								CHARGES PETROCHIMIQUES
								PRODUCTION 1
								ECHANGES INTER-PRODUITS 2
								DDNT LE RENVOI DES
								PRDUITS ENERGETIQUES A.
								PRODUCTION NETTE 3
								RETOUR POUR ALIMENT. 4
								IMPORTATIONS 5
								EXPORTATIONS 6
								ENTREES INTER-PROVINCES 7
								SORTIES INTER-PROVINCES 8
	96	347	76	39		76	56	
		154						
	38	192	164	125	87	163	134	INVENTAIRE DE FERMETURE 9
								ARRIV. SDC. NDN-DECLAR. 10
								ARRIV. DES SOC. DECLAR. 11
								EXPED. AUX SOC. DECLAR. 12
	1			1	-1	1	-1	PERTES & RECTIFICATIONNS 13
								AUTO CONSOMMATION 14
	57	39	-48	77	39	-1		VENTES INTERIEURES 15
								PROD SPECIAUX BASE/NAPH
								PRODUCTION 1
								ECHANGES INTER-PRODUITS 2
								PRODUCTION NETTE 3
								RETOUR POUR ALIMENT. 4
								IMPORTATIONS 5
								EXPORTATIONS 6
								ENTREES INTER-PROVINCES 7
								SORTIES INTER-PROVINCES 8
394	260	634	579	623	601	723	410	
	-5				20	-4	2	
1 155	1 097	1 285	1 429	1 297	1 335	1 461	1 762	INVENTAIRE DE FERMETURE 9
								ARRIV. SDC. NON-DECLAR. 10
							4	ARRIV. DES SOC. DECLAR. 11
								EXPED. AUX SOC. DECLAR. 12
43	-66	34	-33	-62	104	-48	19	PERTES & RECTIFICATIONNS 13
								AUTO CONSOMMATION 14
438	389	412	468	816	438	647	470	VENTES INTERIEURES 15

TABLE 1. SUPPLY AND DISPOSITION OF PETROLEUM PRODUCTS, MANITOBA, MAY 1987

CUBIC METRES	CUM. 1986	CUM. 1987	YEAR 1986	JUNE 1986	JULY 1986	AUG. 1986	SEP. 1986	OCT. 1986
	CUM. 1986	CUM. 1987	ANN. 1986	JUN 1986	JUL. 1986	ADUT 1986	SEP. 1986	OCT. 1986
AVIATION GASOLINE								
1 PRODUCTION								
2 INTERPRODUCT TRANSFERS	-62	-70	- 205	-27	-31	-22	-24	-18
3 NET PRODUCTION	-62	-70	- 205	-27	-31	-22	-24	-18
4 TRANSFERS TO REF. FEED.								
5 IMPORTS								
6 EXPORTS		81						
7 INTERPROVINCIAL -IN-	41 718	11 893	62 169	3 644		9 321	3 509	290
8 INTERPROVINCIAL -OUT-	32 343	3 391	36 788	134	3 699	115	35	38
9 CLOSING INVENTORY	7 338	6 575	7 253	9 811	3 466	9 106	9 722	7 031
10 REC. FROM NON-REP. COS.								
11 REC. FROM REP. COS.	2 482	4 111	9 655	1 856	1 135	1 017	1 155	603
12 TO REPORTING COS.	2 913	5 534	9 547	1 426	1 366	1 012	1 032	737
13 LOSSES & ADJUSTMENTS	2 835	484	6 287	-1 137	2	1 504	1 151	923
14 OWN CONSUMPTION								
15 DOMESTIC SALES	5 673	7 122	18 698	2 577	2 383	2 045	1 806	1 868
MOTOR GASOLINE								
1 PRODUCTION								
2 INTERPRODUCT TRANSFERS	6 122	550	5 768	283	551	197	90	- 641
3 NET PRODUCTION	6 122	550	5 768	283	551	197	90	- 641
4 TRANSFERS TO REF. FEED.								
5 IMPORTS								
6 EXPORTS	26 060	33 572	94 172	8 673	5 344	16 094	9 993	11 586
7 INTERPROVINCIAL -IN-	635 488	615 309	1 614 588	182 559	119 172	176 279	145 318	119 641
8 INTERPROVINCIAL -OUT-	32 115	44 845	109 757	9 445	7 412	7 336	7 240	6 095
9 CLOSING INVENTORY	143 120	162 133	139 166	193 662	167 675	197 008	198 168	178 796
10 REC. FROM NON-REP. COS.								
11 REC. FROM REP. COS.	287 238	394 125	899 782	84 188	84 471	77 186	117 532	78 419
12 TO REPORTING COS.	278 106	349 716	798 865	65 070	74 982	64 744	111 479	63 723
13 LOSSES & ADJUSTMENTS	24 034	9 165	52 335	4 430	1 906	929	1 162	3 739
14 OWN CONSUMPTION	71	26	123	9	5	5	8	7
15 DOMESTIC SALES	547 133	549 693	1 447 511	128 861	140 532	135 221	131 898	131 641
SALES BY GRADE:								
16 PREM. (LEADED/NON-LEADED)	16 514	22 069	52 508	6 974	4 651	4 930	4 674	4 888
17 REGULAR (NON-LEADED)	220 562	250 961	584 950	47 763	56 318	53 523	51 177	53 145
18 REGULAR (OTHER)	310 057	276 663	810 053	74 124	79 563	76 768	76 047	73 608
19 RETAIL SALES OF MOGAS	335 801	358 353	866 749	75 693	85 841	78 585	74 823	74 687
AV-TURBO FUEL KERO TYPE								
1 PRODUCTION								
2 INTERPRODUCT TRANSFERS	-5 695	- 252	-9 913	-74	-51	-21	-89	-98
3 NET PRODUCTION	-5 695	- 252	-9 913	-74	-51	-21	-89	-98
4 TRANSFERS TO REF. FEED.								
5 IMPORTS								
6 EXPORTS			9		9			
7 INTERPROVINCIAL -IN-	70 338	59 483	164 144	13 334	12 357	22 263	12 806	7 720
8 INTERPROVINCIAL -OUT-	2 200	593	7 200					
9 CLOSING INVENTORY	21 356	24 036	19 519	18 865	19 772	29 607	28 130	24 151
10 REC. FROM NON-REP. COS.								
11 REC. FROM REP. COS.	1 287		1 538		251			
12 TO REPORTING COS.	2 514		2 514					
13 LOSSES & ADJUSTMENTS	4 631	1 250	10 785	1 304	- 504	1 920	1 011	1 109
14 OWN CONSUMPTION								
15 DOMESTIC SALES	52 356	52 871	132 869	14 447	12 145	10 487	13 183	10 492
AV-TURBO FUEL NAPH TYPE								
1 PRODUCTION								
2 INTERPRODUCT TRANSFERS	- 124	-83	- 394	-9	-12	-6	- 105	-93
3 NET PRODUCTION	- 124	-83	- 394	-9	-12	-6	- 105	-93
4 TRANSFERS TO REF. FEED.								
5 IMPORTS								
6 EXPORTS	7 626	7 178	12 641		288			
7 INTERPROVINCIAL -IN-	33 732	22 806	76 673	10 696	2 729	4 473	9 801	107
8 INTERPROVINCIAL -OUT-	81	203	6 217	3 759	830	564	130	853
9 CLOSING INVENTORY	16 777	13 178	14 253	17 812	15 068	13 735	18 804	12 967
10 REC. FROM NON-REP. COS.								
11 REC. FROM REP. COS.	1 787	4 136	5 442	638	750	542	635	234
12 TO REPORTING COS.	2 018	4 122	5 819	797	495	522	591	505
13 LOSSES & ADJUSTMENTS	5 333	1 560	11 838	411	- 264	1 620	1 163	1 286
14 OWN CONSUMPTION								
15 DOMESTIC SALES	19 567	14 871	46 960	5 323	4 862	3 636	3 378	3 441

TABLEAU 1. APPROVISIONNEMENT ET UTILISATION, PRODUITS PETROLIERS, MANITOBA, MAI 1987									
NOV. 1986	DEC. 1986	JAN. 1987	FEB. 1987	MAR. 1987	APR. 1987	MAY 1987	MAY 1986		
NOV. 1986	DEC. 1986	JAN. 1987	FEB. 1987	MARS 1987	AVR. 1987	MAI 1987	MAI 1986	METRES CUBES	
								ESSENCE D'AVIATION	
-12	-9	-10	-8	-16	-15	-21	-21	PRODUCTION	1
-12	-9	-10	-8	-16	-15	-21	-21	ECHANGES INTER-PRODUITS	2
								PRODUCTION NETTE	3
					30	51		RETOUR POUR ALIMENT.	4
								IMPORTATIONS	5
255	3 432	34	233	5 654	2 038	3 934	3 669	EXPORTATIONS	6
434		1 181	11		4	2 195	2 73	ENTREES INTER-PROVINCES	7
5 333	7 253	5 297	3 545	7 070	7 341	6 575	7 338	SORTIES INTER-PROVINCES	8
418	988	558	395	629	806	1 723	877	INVENTAIRE DE FERMETURE	9
330	731	735	757	1 039	930	2 073	1 112	ARRIV. SOC. NON-DECLAR.	10
								ARRIV. DES SOC. DECLAR.	11
539	470	- 350	564	85	67	118	838	EXPED. AUX SOC. DECLAR.	12
								PERTES & RECTIFICATIONS	13
								AUTO CONSOMMATION	14
1 056	1 290	972	1 040	1 618	1 527	1 965	1 396	VENTES INTERIEURES	15
								ESSENCE POUR MOTEURS	
- 841	7	110	33	126	105	176	484	PRODUCTION	1
- 841	7	110	33	126	105	176	484	ECHANGES INTER-PRODUITS	2
								PRODUCTION NETTE	3
								RETOUR POUR ALIMENT.	4
								IMPORTATIONS	5
10 550	5 872	7 710	3 350	9 261	8 386	4 865	9 854	EXPORTATIONS	6
104 878	131 253	128 351	112 525	156 533	69 821	147 979	107 570	ENTREES INTER-PROVINCES	7
26 426	13 688	4 701	10 792	8 072	4 844	16 436	8 752	SORTIES INTER-PROVINCES	8
136 373	139 166	154 574	150 601	178 083	133 492	162 133	143 120	INVENTAIRE DE FERMETURE	9
74 415	96 333	66 511	73 785	79 587	83 752	90 490	88 115	ARRIV. SOC. NON-DECLAR.	10
61 834	78 927	60 172	75 224	80 841	66 454	67 025	72 289	ARRIV. DES SOC. DECLAR.	11
								EXPED. AUX SOC. DECLAR.	12
14 502	1 633	5 436	1 830	2 864	3 738	-4 703	2 191	PERTES & RECTIFICATIONS	13
10	8	6	4	5	7	4	25	AUTO CONSOMMATION	14
107 553	124 672	101 539	99 116	107 721	114 940	126 377	136 059	VENTES INTERIEURES	15
								VENTES PAR CATEGORIE:	
4 442	5 435	4 285	4 067	4 443	4 491	4 783	3 694	SUPER AVEC/SANS PLOMB	16
46 530	55 932	47 481	44 928	50 145	52 314	56 093	50 069	DROINAIRE SANS PLOMB	17
56 581	63 305	49 773	50 121	53 133	58 135	65 501	82 296	DROINAIRE (AUTRE)	18
64 508	76 811	70 615	66 913	71 971	72 008	76 846	79 780	VENTES NETTES AU DETAIL	19
								CARBUREACTEUR-TYPE KERO	
-3 809	-76	-26	-23	-91	-17	-95	- 326	PRODUCTION	1
-3 809	-76	-26	-23	-91	-17	-95	- 326	ECHANGES INTER-PRODUITS	2
								PRODUCTION NETTE	3
								RETOUR POUR ALIMENT.	4
								IMPORTATIONS	5
18 292	7 034	9 970	6 155	15 375	13 789	14 194	17 191	EXPORTATIONS	6
5 000			535		58			ENTREES INTER-PROVINCES	7
25 863	19 519	22 949	14 568	16 713	21 144	24 036	21 356	SORTIES INTER-PROVINCES	8
								INVENTAIRE DE FERMETURE	9
								ARRIV. SOC. NON-DECLAR.	10
								ARRIV. DES SOC. DECLAR.	11
- 769	2 083	-5 055	3 874	853	945	633	1 480	EXPED. AUX SOC. DECLAR.	12
								PERTES & RECTIFICATIONS	13
								AUTO CONSOMMATION	14
8 540	11 219	11 569R	10 104R	12 286	8 338	10 574	8 960	VENTES INTERIEURES	15
								CARBUREACTEUR-TYPE NAPHT	
- 107	62	-15	-17	-13	-13	-25	-16	PRODUCTION	1
- 107	62	-15	-17	-13	-13	-25	-16	ECHANGES INTER-PRODUITS	2
								PRODUCTION NETTE	3
								RETOUR POUR ALIMENT.	4
								IMPORTATIONS	5
2 913	1 814	2 857	2 332	733		1 456	693	EXPORTATIONS	6
10 988	4 147	3 550	2 330	4 288	1 154	11 484	8 601	ENTREES INTER-PROVINCES	7
		13	87	2	53	48	49	SORTIES INTER-PROVINCES	8
16 811	14 253	13 570	9 743	9 540	7 184	13 178	16 777	INVENTAIRE DE FERMETURE	9
501	355	516	119	1 589	666	1 246	293	ARRIV. SOC. NON-DECLAR.	10
453	438	829	504	765	1 014	1 010	430	ARRIV. DES SOC. DECLAR.	11
								EXPED. AUX SOC. DECLAR.	12
1 244	1 045	-1 022	1 161	310	57	1 054	916	PERTES & RECTIFICATIONS	13
								AUTO CONSOMMATION	14
1 926	3 825	2 257	2 175	4 257	3 039	3 143	2 925	VENTES INTERIEURES	15

TABLE 1. SUPPLY AND DISPOSITION OF PETROLEUM PRODUCTS, MANITOBA, MAY 1987

CUBIC METRES	CUM. 1986	CUM. 1987	YEAR 1986	JUNE 1986	JULY 1986	AUG. 1986	SEP. 1986	OCT. 1986
	CUM. 1986	CUM. 1987	ANN. 1986	JUN 1986	JUL. 1986	AOUT 1986	SEP. 1986	OCT. 1986
STOVE OIL KEROSENE								
1 PRODUCTION								
2 INTERPRODUCT TRANSFERS	-29 431	19 114	16 708	9 435	2 717	3 654	7 279	12 654
3 NET PRODUCTION	-29 431	19 114	16 708	9 435	2 717	3 654	7 279	12 654
4 TRANSFERS TO REF. FEED.								
5 IMPORTS								
6 EXPORTS		976	305			159	146	
7 INTERPROVINCIAL -IN-	4 771	1 298	9 835	3 800		159	396	246
8 INTERPROVINCIAL -OUT-	9 130	873	28 017		4 161	7 624	4 771	1 956
9 CLOSING INVENTORY	-12 133	- 485	587	743	- 908	-5 297	-5 361	932
10 REC. FROM NON-REP. COS.								
11 REC. FROM REP. COS.	2 767	4 716	15 346	501	607	167	1 895	3 361
12 TO REPORTING COS.	1 086	3 081	11 694	48	78	30	2 220	2 755
13 LOSSES & ADJUSTMENTS	380	245	702	13	-4	19	7	24
14 OWN CONSUMPTION	19	17	33		1	2		3
15 DOMESTIC SALES	22 383	21 008	43 309	799	739	535	2 490	5 230
DIESEL FUEL OIL								
1 PRODUCTION								
2 INTERPRODUCT TRANSFERS	4 360	-29 903	-52 315	-10 089	-2 950	-4 141	-8 935	-13 461
3 NET PRODUCTION	4 360	-29 903	-52 315	-10 089	-2 950	-4 141	-8 935	-13 461
4 TRANSFERS TO REF. FEED.								
5 IMPORTS								
6 EXPORTS	29 859	33 236	90 933	6 431	3 840	12 092	8 366	12 016
7 INTERPROVINCIAL -IN-	477 918	455 060	1 189 986	119 866	106 304	86 570	98 491	98 926
8 INTERPTOVINCIAL -OUT-	57 787	63 513	172 295	7 937	8 987	5 959	4 125	12 474
9 CLOSING INVENTORY	173 814	118 841	140 648	184 147	199 232	198 673	194 101	176 902
10 REC. FROM NON-REP. COS.								
11 REC. FROM REP. COS.	193 851	173 791	487 630	40 413	69 116	36 814	34 783	50 219
12 TO REPORTING COS.	170 847	170 727	439 227	35 775	76 038	26 473	28 930	42 672
13 LOSSES & ADJUSTMENTS	4 827	15 442	11 980	3 601	-91	- 658	1 217	-3 441
14 OWN CONSUMPTION	785	644	1 784	177	160	130	126	151
15 DOMESTIC SALES	300 008	337 193	830 242	85 936	68 451	75 806	86 147	89 011
LIGHT FUEL OIL (#2 & 3)								
1 PRODUCTION								
2 INTERPRODUCT TRANSFERS	29 694	10 459	47 199	621	264	314	1 725	4 177
3 NET PRODUCTION	29 694	10 459	47 199	621	264	314	1 725	4 177
4 TRANSFERS TO REF. FEED.								
5 IMPORTS								
6 EXPORTS								
7 INTERPROVINCIAL -IN-	6 007	10 323	15 386	302	154	594	953	1 126
8 INTERPROVINCIAL -OUT-	869	634	1 515	12	49	4	97	85
9 CLOSING INVENTORY	-3 335	-7 092	-4 771	-3 407	-3 470	-3 432	-3 424	-3 614
10 REC. FROM NON-REP. COS.								
11 REC. FROM REP. COS.	25	3 748	2 036		28		314	474
12 TO REPORTING COS.	2 378	105	2 525			11		6
13 LOSSES & ADJUSTMENTS	252	-1 134	-1 729	8	-63	64	-9	38
14 OWN CONSUMPTION		3						
15 DOMESTIC SALES	32 759	27 243	64 278	975	523	791	2 896	5 838
HEAVY FUEL OIL (#4,5 & 6)								
1 PRODUCTION								
2 INTERPRODUCT TRANSFERS								
3 NET PRODUCTION								
4 TRANSFERS TO REF. FEED.								
5 IMPORTS								
6 EXPORTS			2 637				725	976
7 INTERPROVINCIAL -IN-	24 742	30 162	73 710	5 364	6 685	4 938	7 773	7 153
8 INTERPROVINCIAL -OUT-			36	36				
9 CLOSING INVENTORY	8	8	8	-28	8	8	8	8
10 REC. FROM NON-REP. COS.								
11 REC. FROM REP. COS.								
12 TO REPORTING COS.								
13 LOSSES & ADJUSTMENTS								
14 DWN CONSUMPTION								
15 DOMESTIC SALES	26 696	30 162	72 991	5 364	6 649	4 938	7 048	6 177

TABLEAU 1. APPROVISIONNEMENT ET UTILISATION, PRODUITS PETROLIERS, MANITOBA, MAI 1987

NOV. 1986	DEC. 1986	JAN. 1987	FEB. 1987	MAR. 1987	APR. 1987	MAY 1987	MAY 1986	METRES CUBES
NOV. 1986	DEC. 1986	JAN. 1987	FEV. 1987	MARS 1987	AVR. 1987	MAI 1987	MAI 1986	
MAZOUT POUR POELES								
6 773	3 627	5 879	5 093	4 228	1 566	2 348	-6 457	PRODUCTION 1
6 773	3 627	5 879	5 093	4 228	1 566	2 348	-6 457	ECHANGES INTER-PRODUITS 2
								PRODUCTION NETTE 3
		976						RETOUR POUR ALIMENT. 4
348	115	1 247			42	9	15	IMPORTATIONS 5
144	231	241	218	284	130		70	EXPORTATIONS 6
								ENTREES INTER-PROVINCES 7
1 099	587	472	-66	- 333	- 446	- 485	-12 133	SORTIES INTER-PROVINCES 8
								INVENTAIRE DE FERMETURE 9
4 271	1 777	2 252	823	894R	503R	244	576	ARRIV. SOC. NON-OECLAR. 10
4 226	1 251	1 514	462	540	276	289	15	ARRIV. DES SOC. OECLAR. 11
								EXPED. AUX SOC. OECLAR. 12
185	78	74	121	51R	-24R	23	-10	PERTES & RECTIFICATIONS 13
	8	3	3	3	6	2	2	AUTO CONSOMMATION 14
6 670	4 463	6 685	5 650	4 511	1 836	2 326	1 185	VENTES INTERIEURES 15
CARBURANT DIESEL								
-7 055	-10 044	-11 320	-5 905	-6 507	-2 616	-3 555	4 450	PRODUCTION 1
-7 055	-10 044	-11 320	-5 905	-6 507	-2 616	-3 555	4 450	ECHANGES INTER-PRODUITS 2
								PRODUCTION NETTE 3
		5 913	4 882	6 968	8 168	7 305	8 313	RETOUR POUR ALIMENT. 4
8 922	9 407	9 523	78 332	118 678	61 344	103 183	95 687	IMPORTATIONS 5
108 476	93 445	93 523	25 920	9 654	8 454	6 359	8 392	EXPORTATIONS 6
51 063	23 963	13 126						ENTREES INTER-PROVINCES 7
								SORTIES INTER-PROVINCES 8
143 771	140 648	162 319	145 171	175 256	137 245	118 841	173 814	INVENTAIRE DE FERMETURE 9
								ARRIV. SOC. NON-DECLAR. 10
26 922	35 512	37 319	33 276	34 655	32 029	36 512	51 108	ARRIV. DES SOC. OECLAR. 11
28 429	30 063	31 698	35 402	36 102	34 071R	33 454	32 204	EXPED. AUX SOC. OECLAR. 12
								PERTES & RECTIFICATIONS 13
5 369	1 156	-1 014	1 475	482	3 846R	10 653	1 030	AUTO CONSOMMATION 14
129	126	127	118	124	137	138	202	
67 562	57 321	48 001	55 054	63 411	74 092	96 635	93 828	VENTES INTERIEURES 15
MAZOUT LEGER (NOS 2 & 3)								
3 965	6 439	5 372	733	2 304	896	1 154	2 160	PRODUCTION 1
3 965	6 439	5 372	733	2 304	896	1 154	2 160	ECHANGES INTER-PRODUITS 2
								PRODUCTION NETTE 3
								RETOUR POUR ALIMENT. 4
								IMPORTATIONS 5
4 379	1 871	1 448	7 278	900	398	299	350	EXPORTATIONS 6
240	159	176	236	139	68	15	71	ENTREES INTER-PROVINCES 7
								SORTIES INTER-PROVINCES 8
-3 980	-4 771	-5 367	-5 989	-6 536	-7 007	-7 092	-3 335	INVENTAIRE DE FERMETURE 9
								ARRIV. SOC. NON-OECLAR. 10
715	480	890	959	871	609	419	7	ARRIV. DES SOC. OECLAR. 11
107	23		54		51		14	EXPED. AUX SOC. OECLAR. 12
								PERTES & RECTIFICATIONS 13
-52	-1 967	257	2 668	-2 430	-1 515	- 114	9	AUTO CONSOMMATION 14
		2	1					
9 130	11 366	7 871	6 639	6 913	3 770	2 056	2 592	VENTES INTERIEURES 15
MAZOUT LOURO(NOS 4.5 & 6)								
								PRODUCTION 1
								ECHANGES INTER-PRODUITS 2
								PRODUCTION NETTE 3
								RETOUR POUR ALIMENT. 4
936								IMPORTATIONS 5
9 618	7 437	7 542	6 120	6 666	7 078	2 756	4 730	EXPORTATIONS 6
								ENTREES INTER-PROVINCES 7
								SORTIES INTER-PROVINCES 8
								INVENTAIRE DE FERMETURE 9
								ARRIV. SOC. NON-DECLAR. 10
								ARRIV. DES SOC. OECLAR. 11
								EXPED. AUX SOC. OECLAR. 12
								PERTES & RECTIFICATIONS 13
								AUTO CONSOMMATION 14
8 682	7 437	7 542	6 120	6 666	7 078	2 756	4 730	VENTES INTERIEURES 15

TABLE 1. SUPPLY AND DISPOSITION OF PETROLEUM PRODUCTS, MANITOBA, MAY 1987

CUBIC METRES	CUM. 1986	CUM. 1987	YEAR 1986	JUNE 1986	JULY 1986	AUG. 1986	SEP. 1986	OCT. 1986
	CUM. 1986	CUM. 1987	ANN. 1986	JUN 1986	JUL. 1986	AOUT 1986	SEP. 1986	OCT. 1986
ASPHALT								
1 PRODUCTION								
2 INTERPRODUCT TRANSFERS								
5 IMPORTS								
6 EXPORTS	40	44	3 811		1 864		1 791	116
7 INTERPROVINCIAL -IN-	8 744	9 215	52 804	6 783	9 606	11 365	9 063	6 428
8 INTERPROVINCIAL -OUT-		375	2 210	510	886	252	284	278
9 CLOSING INVENTORY	2 171	1 106	730	2 042	1 831	1 592	1 717	1 083
10 REC. FROM NON-REP. COS.								
11 REC. FROM REP. COS.								
12 TO REPORTING COS.								
13 LOSSES & ADJUSTMENTS	3	28	-85	5	5	1	8	6
14 OWN CONSUMPTION								
15 DOMESTIC SALES	7 172	8 392	46 780	6 397	7 062	11 351	6 855	6 662
COKE								
1 PRODUCTION								
2 INTERPRODUCT TRANSFERS								
5 IMPORTS								
6 EXPORTS								
7 INTERPROVINCIAL -IN-								
8 INTERPROVINCIAL -OUT-								
9 CLOSING INVENTORY								
10 REC. FROM NON-REP. COS.								
11 REC. FROM REP. COS.								
12 TO REPORTING COS.								
13 LOSSES & ADJUSTMENTS								
14 OWN CONSUMPTION								
15 DOMESTIC SALES								
LUBE OILS & GREASES								
1 PRODUCTION								
2 INTERPRODUCT TRANSFERS	-8	-2	-64		-2			-1
4 TRANSFERS TO REF. FEED.								
5 IMPORTS	355	1 535	1 093	77	383	52	49	50
6 EXPORTS								
7 INTERPROVINCIAL -IN-	15 142	13 359	33 953	2 973	2 605	3 025	2 370	3 625
8 INTERPROVINCIAL -OUT-	1 671	1 921	3 367	183	331	280	361	218
9 CLOSING INVENTORY	9 076	7 250	8 644	9 020	8 764	9 176	8 715	8 726
10 REC. FROM NON-REP. COS.	402	336	1 707	146	172	448	84	185
11 REC. FROM REP. COS.	12	3	22	5		11	-6	
12 TO REPORTING COS.	7	7	244		4	10	-6	78
13 LOSSES & ADJUSTMENTS	943	1 216	1 776	52	229	164	191	229
14 OWN CONSUMPTION	9	6	18	1	2	2	1	1
15 DOMESTIC SALES	13 491	13 475	31 956	3 021	2 848	2 668	2 411	3 322
STILL GAS								
1 PRODUCTION								
2 INTERPRODUCT TRANSFERS								
9 CLOSING INVENTORY								
11 REC. FROM REP. COS.								
12 TO REPORTING COS.								
13 LOSSES & ADJUSTMENTS								
14 OWN CONSUMPTION								
15 DOMESTIC SALES								
OTHER PRODUCTS								
1 PRODUCTION								
2 INTERPRODUCT TRANSFERS	-4 857	191	-6 780	- 145	- 486	20	57	-2 502
4 TRANSFERS TO REF. FEED.								
5 IMPORTS								
6 EXPORTS			-20					-20
7 INTERPROVINCIAL -IN-	4 542	22	8 240	8	4	13	19	
8 INTERPROVINCIAL -OUT-	1 202	595	2 182	321		162	79	256
9 CLOSING INVENTORY	2 559	2 052	2 595	1 868	1 889	2 083	2 434	- 720
10 REC. FROM NON-REP. COS.	146	1 286	528	74	145	64	9	24
11 REC. FROM REP. COS.	-30	60	-37	-7				
12 TO REPORTING COS.	-38		773					811
13 LOSSES & ADJUSTMENTS	-1 680	- 598	-3 427	44	- 403	-1 221	- 308	- 389
14 OWN CONSUMPTION		30	54					18
15 DOMESTIC SALES	59	2 075	2 095	256	45	962	-37	

TABLEAU 1. APPROVISIONNEMENT ET UTILISATION, PRODUITS PETROLIERS, MANITOBA, MAI 1987

NOV. 1986	DEC. 1986	JAN. 1987	FEB. 1987	MAR. 1987	APR. 1987	MAY 1987	MAY 1986	MAY 1986	METRES CUBES
NOV. 1986	DEC. 1986	JAN. 1987	FEB. 1987	MARS 1987	AVR. 1987	MAI 1987	MAI 1986	MAI 1986	
									ASPHALTE
									PRODUCTION 1
									ECHANGES INTER-PRODUITS 2
									IMPORTATIONS 5
332	483	542	1 567	1 166	991	4 949	44	40	EXPORTATIONS 6
						375		5 387	ENTREES INTER-PROVINCES 7
									SORTIES INTER-PROVINCES 8
									INVENTAIRE DE FERMETURE 9
									ARRIV. SOC. NON-DECLAR. 10
									ARRIV. DES SOC. DECLAR. 11
									EXPED. AUX SOC. DECLAR. 12
									PERTES & RECTIFICATIONS 13
									AUTO CONSOMMATION 14
									VENTES INTERIEURES 15
									COKE
									PRODUCTION 1
									ECHANGES INTER-PRODUITS 2
									IMPORTATIONS 5
									EXPORTATIONS 6
									ENTREES INTER-PROVINCES 7
									SORTIES INTER-PROVINCES 8
									INVENTAIRE DE FERMETURE 9
									ARRIV. SOC. NON-DECLAR. 10
									ARRIV. DES SOC. DECLAR. 11
									EXPED. AUX SOC. DECLAR. 12
									PERTES & RECTIFICATIONS 13
									AUTO CONSOMMATION 14
									VENTES INTERIEURES 15
									HUILES & GRAISES LUBRIF.
									PRODUCTION 1
									ECHANGES INTER-PRODUITS 2
									RETOUR POUR ALIMENT. 4
									IMPORTATIONS 5
									EXPORTATIONS 6
									ENTREES INTER-PROVINCES 7
									SORTIES INTER-PROVINCES 8
									INVENTAIRE DE FERMETURE 9
									ARRIV. SOC. NON-DECLAR. 10
									ARRIV. DES SOC. DECLAR. 11
									EXPED. AUX SOC. DECLAR. 12
									PERTES & RECTIFICATIONS 13
									AUTO CONSOMMATION 14
									VENTES INTERIEURES 15
									GAZ DE DISTILLATION
									PRODUCTION 1
									ECHANGES INTER-PRODUITS 2
									INVENTAIRE DE FERMETURE 9
									ARRIV. DES SOC. DECLAR. 11
									EXPED. AUX SOC. DECLAR. 12
									PERTES & RECTIFICATIONS 13
									AUTO CONSOMMATION 14
									VENTES INTERIEURES 15
									AUTRES PRODUITS
									PRODUCTION 1
									ECHANGES INTER-PRODUITS 2
									RETOUR POUR ALIMENT. 4
									IMPORTATIONS 5
									EXPORTATIONS 6
									ENTREES INTER-PROVINCES 7
									SORTIES INTER-PROVINCES 8
									INVENTAIRE DE FERMETURE 9
									ARRIV. SOC. NON-DECLAR. 10
									ARRIV. DES SOC. DECLAR. 11
									EXPED. AUX SOC. DECLAR. 12
									PERTES & RECTIFICATIONS 13
									AUTO CONSOMMATION 14
									VENTES INTERIEURES 15

TABLE 1. SUPPLY AND DISPOSITION OF PETROLEUM PRODUCTS, ALBERTA, MAY 1987

CUBIC METRES	CUM. 1986	CUM. 1987	YEAR 1986	JUNE 1986	JULY 1986	AUG. 1986	SEP. 1986	OCT. 1986
	CUM. 1986	CUM. 1987	ANN. 1986	JUN 1986	JUL. 1986	AUG 1986	SEP. 1986	OCT. 1986
1 DOMESTIC CRUDE AND EQUIVALENT RECEIVED	6 242 050	6 720 461	16 556 151	1 634 708	1 602 474	1 646 594	1 332 028	1 491 000
A WESTERN CANADA	6 242 050	6 720 461	16 556 151	1 634 708	1 602 474	1 646 594	1 332 028	1 491 000
B EASTERN CANADA								
2 TOTAL IMPORTS OF CRUDE AND EQUIV.								
A ALGERIA								
B IRAN								
C IRAQ								
D KUWAIT								
E LIBYA								
F MEXICO								
G NIGERIA								
H NORWAY								
I SAUDI ARABIA								
J UNITED ARAB EMIRATES								
K UNITED KINGDOM								
L UNITED STATES								
M VENEZUELA								
N OTHERS								
3 TOTAL CRUDE AND EQUIV. RECEIVED BY REFS (1+2)	6 242 050	6 720 461	16 556 151	1 634 708	1 602 474	1 646 594	1 332 028	1 491 000
A BY PIPELINE	6 183 182	6 667 789	16 401 385	1 616 434	1 588 128	1 633 293	1 324 912	1 483 755
B BY OTHER MEANS	58 868	52 672	154 766	18 274	14 346	13 301	7 116	7 245
4 OPENING INVENTORY CRUDE	274 064	215 113	274 064	245 321	213 502	206 963	182 537	176 441
5 CLOSING INVENTORY CRUDE	245 321	185 896	215 113	213 502	206 963	182 537	176 441	217 675
6 LOSSES & ADJUSTMENTS	2 116	2 572	4 320	2 435	32	- 214	- 796	- 424
7 CRUDE & EQUIV. CHARGED	6 268 677	6 747 106	16 610 782	1 664 092	1 608 981	1 671 234	1 338 920	1 450 190
A CONVENTIONAL CRUDE LIGHT	3 780 481	3 850 426	9 381 074	913 932	846 749	935 061	685 221	806 787
B CONVENTIONAL CRUDE HEAVY	227 722	217 534	723 741	80 499	91 386	93 420	80 030	78 325
C SYNTHETIC CRUDE OIL	2 112 172	2 429 306	5 920 313	630 097	599 493	560 129	504 548	506 453
D CRUDE BITUMEN	37 396	102 219	255 637	4 300	42 011	43 739	34 712	39 937
E CONDENSATE & PENTANES	110 906	147 621	330 017	35 264	29 342	38 885	34 409	18 688
8 OTHER MATERIALS CHARGED	497 363	555 738	1 278 423	105 420	106 856	109 807	108 695	113 482
A CRUDE TOPS								
B CRUDE BOTTOMS								
C LPG'S	409 881	475 926	1 061 000	85 843	85 583	93 046	88 186	96 082
D LUBES FOR REPROCESSING	4 357	1 261	5 659		229		389	227
E OTHER FEEDSTOCKS	83 125	78 551	211 764	19 577	21 044	16 761	20 120	17 173
9 TOTAL FEED CHARGED (7+8)	6 766 040	7 302 844	17 889 205	1 769 512	1 715 837	1 781 041	1 447 615	1 563 672
10 REFINERY LOSSES	- 154 156	- 218 573	- 418 660	-18 019	-22 320	-41 957	-47 783	-39 521
TOTAL, ALL PRODUCTS								
1 REFINERY PRODUCTION	6 920 196	7 521 417	18 307 865	1 787 531	1 738 157	1 822 998	1 495 398	1 603 193
4 TRANSFERS TO REFINERY FEEDSTOCKS	497 363	555 738	1 278 423	105 420	106 856	109 807	108 695	113 482
5 IMPORTS	3 092	3 343	6 827	381	268	272	172	1 129
6 EXPORTS	105 162	90 955	252 105	26 613	19 915	23 301	21 367	23 842
7 INTERPROVINCIAL -IN-	145 523	177 271	517 278	58 042	54 535	53 717	41 961	37 671
8 INTERPROVINCIAL -OUT-	3 208 575	3 241 701	8 315 245	790 249	739 462	806 661	703 818	720 701
9 CLOSING INVENTORY	1 421 722	1 537 618	1 416 827	1 467 686	1 479 209	1 496 557	1 434 319	1 326 052
10 REC. FROM NON-REP. COS.	499 154	572 810	1 296 020	110 216	109 175	109 597	109 145	114 191
11 REC. FROM REP. COS.	1 872 039	1 520 982	4 237 603	406 027	375 215	345 236	322 704	328 633
12 DEL. TO REPORTING CO'S	1 870 297	1 604 166	4 361 491	421 303	461 594	362 311	281 610	347 293
13 LOSSES & ADJUSTMENTS	31 670	40 175	61 341	29 560	-7 444	11 497	-23 692	10 569
14 OWN CONSUMPTION	311 484	355 885	809 277	72 535	57 608	67 127	78 609	81 477
15 DOMESTIC SALES	3 589 322	3 786 412	9 466 475	870 553	887 836	933 768	861 211	895 720

TABLEAU 1. APPROVISIONNEMENT ET UTILISATION, PRODUITS PETROLIERS, ALBERTA, MAI 1987									
NOV. 1986	DEC. 1986	JAN. 1987	FEB. 1987	MAR. 1987	APR. 1987	MAY 1987	MAY 1986	METRES CUBES	
NOV. 1986	DEC. 1986	JAN. 1987	FEV. 1987	MARS 1987	AVR. 1987	MAI 1987	MAI 1986		
1 239 377	1 367 920	1 355 188	1 238 915	1 414 349	1 207 545	1 504 464	1 101 461	ARRIVAGES DE PETROLE BRUT & EQUIV. DOMESTIQUE DE L'OUEST DU CANADA DE L'EST DU CANADA	1 A B
1 239 377	1 367 920	1 355 188	1 238 915	1 414 349	1 207 545	1 504 464	1 101 461	TOTAL DES IMPORTATIONS DE BRUT ET D'EQUIVALENTE	2
								ALGERIE	A
								IRAN	B
								IRAQ	C
								KOWEIT	D
								LYBIE	E
								MEXIQUE	F
								NIGERIA	G
								NORVEGE	H
								ARABIE SAOUDITE	I
								EMIRATES ARABES UNIS	J
								ROYAUME-UNI	K
								ETATS UNIS	L
								VENEZUELA	M
								AUTRES	N
1 239 377	1 367 920	1 355 188	1 238 915	1 414 349	1 207 545	1 504 464	1 101 461	TOTAL ARRIV. DE BRUT ET EQUIV. AUX RAFFS. (1+2)	3
1 230 319	1 341 362	1 354 572	1 227 759	1 398 662	1 184 098	1 482 698	1 084 373	PAR PIPE-LINE	A
8 058	26 558	616	11 156	15 687	13 447	11 766	17 088	PAR D'AUTRES MOYENS	B
217 675	213 745	215 113	159 487	197 127	196 187	193 055	235 348	STOCKS DE BRUT - DEBUT	4
213 745	215 113	159 487	197 127	196 187	193 055	185 896	245 321	STOCKS DE BRUT - FIN	5
877	294	352	1 280	195	253	492	2 018	PERTES ET RECTIFICATIONS	6
1 242 430	1 366 258	1 410 462	1 199 995	1 415 094	1 210 424	1 511 131	1 089 470	BRUT & EQUIV. INTRODUIT	7
711 139	701 704	744 953	675 923	794 925	723 759	910 866	679 028	BRUT CONVENTIONNEL LEGER	A
36 145	36 214	43 782	32 528	47 352	47 277	46 595	7 385	BRUT CONVENTIONNEL LOURD	B
440 422	566 998	568 573	443 637	533 870	366 514	516 712	372 636	PETROLE BRUT SYNTHETIQUE	C
23 510	30 032	18 918	15 855	11 282	47 875	8 289		PETROLE BITUMINEUX LOURD	D
31 214	31 308	34 236	32 052	27 665	24 999	28 669	30 421	CONDENSATS ET PENTANES	E
126 970	109 830	113 702	127 306	128 282	95 874	90 574	81 793	AUTRES MAT. UTILISEES	B
								PRODUITS DE DECONTANTION	A
								RESIDUS DE BRUT	B
111 855	90 514	95 091	110 082	109 960	85 794	74 998	63 621	GPL	C
305	152	305	630	152		174	77	LUBRIFIANTS RECYCLABLES	D
14 800	19 164	18 306	16 594	18 170	10 080	15 401	18 095	AUTRES CHARGES D'ALIMEN.	E
1 369 400	1 476 088	1 524 164	1 327 301	1 543 376	1 306 298	1 601 705	1 171 263	TOTAL ALIMENTATION(7+8)	9
-53 893	-41 011	-39 515	-42 439	-58 866	-34 770	-42 983	-37 827	PERTES EN RAFFINERIE	10
								TOTAL, TOUS LES PRODUITS	
1 423 293	1 517 099	1 563 679	1 369 740	1 602 242	1 341 068	1 644 688	1 209 090	PROD. DES RAFFINERIES	1
								RETOUR POUR ALIMENTATION	4
126 970	109 830	113 702	127 306	128 282	95 874	90 574	81 793	DES RAFFINERIES	
771	742	429	874	516	956R	568	86	IMPORATIONS	5
17 425	14 480	18 494	10 654	18 028	23 161	20 618	27 148	EXPORTATIONS	6
101 527	24 302	63 443	47 380	22 259	20 272	23 917	13 630	ENTREES INTER-PROVINCES	7
685 732	660 047	704 391	603 021	723 181	519 602	691 506	554 190	SORTIES INTER-PROVINCES	8
1 376 149	1 416 827	1 579 385	1 711 821	1 800 311	1 742 373	1 537 618	1 421 722	INVENTAIRE DE FERMETURE	9
129 293	115 249	115 540	130 361	135 445	99 875	91 589	77 776	ARRIV. SOC. NON-DECLAR.	10
304 006	283 743	260 920	264 973	289 000R	286 751R	419 338	441 630	ARRIV. DES SOC. DECLAR.	11
313 670	303 413	288 544R	251 748R	285 861R	325 711	452 302	400 941	EXPED. AUX SOC. DECLAR.	12
21 211	-12 030	7 221	1 693	2 482R	20 384R	8 395	12 501	PERTES & RECTIFICATIONS	13
64 379	76 058	84 280	70 568	75 475	59 501	66 061	60 136	AUTO CONSUMMATION	14
678 406	748 659	624 821R	615 902R	727 663	762 627R	1 055 399	853 933	VENTES INTERIEURES	15

CUBIC METRES	ALBERTA, MAY 1987								
	CUM. 1986	CUM. 1987	YEAR 1986	JUNE 1986	JULY 1986	AUG. 1986	SEP. 1986	OCT. 1986	
	CUM. 1986	CUM. 1987	ANN. 1986	JUN 1986	JUL. 1986	ADUT 1986	SEP. 1986	OCT. 1986	
PROPANE & PROPANE MIXES									
1 PRODUCTION	116 712	116 161	313 830	26 237	28 202	30 523	26 563	29 247	
2 INTERPRODUCT TRANSFERS									
A. OF WHICH TO PETROCHEMS									
3 NET PRODUCTION	116 712	116 161	313 830	26 237	28 202	30 523	26 563	29 247	
4 TRANSFERS TO REF. FEED.									
5 IMPORTS		74							
6 EXPORTS	54		54						
7 INTERPROVINCIAL -IN-	3 260		3 511	235	4	1	7	3	
8 INTERPROVINCIAL -OUT-	898	230	1 316	118	90	34	56	32	
9 CLOSING INVENTORY	1 473	4 138	4 592	1 738	1 888	2 222	1 041	1 872	
10 REC. FROM NON-REP. COS.	6 155	6 257	13 707	789	995	781	677	662	
11 REC. FROM REP. COS.		54							
12 TO REPORTING COS.									
13 LOSSES & ADJUSTMENTS	2 709	823	2 433	-37	-91	-91	-81	-92	
14 OWN CONSUMPTION									
15 DOMESTIC SALES	121 769	121 947	323 429	26 915	29 052	31 028	28 453	29 141	
16 TOTAL EXPDRT(N.E.B.145)	116 462	101 916	415 094	16 619	11 606	17 066	37 784	82 903	
BUTANE & BUTANE MIXES									
1 PRODUCTION	152 189	240 144	446 795	44 056	38 954	47 388	40 535	31 358	
2 INTERPRODUCT TRANSFERS	-89 278	- 164 685	- 294 131	-24 915	-26 654	-26 570	-24 853	-25 481	
A. OF WHICH TO PETROCHEMS									
3 NET PRODUCTION	62 911	75 459	152 664	19 141	12 300	20 818	15 682	5 877	
4 TRANSFERS TO REF. FEED.	409 881	475 926	1 061 000	85 843	85 583	93 046	88 186	96 082	
5 IMPORTS									
6 EXPORTS			4 862					4 862	
7 INTERPROVINCIAL -IN-		798	5 231	1 231					
8 INTERPROVINCIAL -OUT-									
9 CLOSING INVENTORY	6 847	11 899	11 371	7 540	9 513	9 888	11 663	2 767	
10 REC. FROM NON-REP. COS.	412 295	489 175	1 076 117	86 228	87 954	93 782	89 428	96 671	
11 REC. FROM REP. COS.									
12 TO REPORTING COS.									
13 LOSSES & ADJUSTMENTS	- 241	-2 977	-1 104				-1	- 862	
14 OWN CONSUMPTION									
15 DOMESTIC SALES	66 269	91 955	165 433	20 064	12 698	21 179	15 150	11 362	
16 TOTAL EXPORT(N.E.B.145)	187 464	188 327	400 652	34 436	17 659	25 335	35 755	27 879	
PETRO-CHEM FEEDSTOCKS									
1 PRODUCTION	71 372	198 784	243 757	28 805	30 088	25 164	25 005	20 546	
2 INTERPRODUCT TRANSFERS									
A. OF WHICH ENERGY									
BACKFLOWS									
3 NET PRODUCTION	71 372	198 784	243 757	28 805	30 088	25 164	25 005	20 546	
4 TRANSFERS TO REF. FEED.									
5 IMPORTS									
6 EXPORTS									
7 INTERPROVINCIAL -IN-	540	842	1 145	38	132	19	113	75	
8 INTERPROVINCIAL -OUT-									
9 CLOSING INVENTORY	861	2 411	785	269	588	563	475	401	
10 REC. FROM NON-REP. COS.									
11 REC. FROM REP. COS.									
12 TO REPORTING COS.									
13 LOSSES & ADJUSTMENTS	- 295	738	-1 136		- 121	- 145	- 120	- 140	
14 OWN CONSUMPTION	8 179		10 236	2 057					
15 DOMESTIC SALES	63 645	197 262	235 495	27 378	30 022	25 353	25 326	20 835	
NAPHTHA SPECIALTIES									
1 PRODUCTION	4 606	5 960	17 702	2 334	2 512	1 938	1 727	2 865	
2 INTERPRODUCT TRANSFERS	-48	- 808	- 199	-12	-7	-6	-4	-4	
3 NET PRODUCTION	4 558	5 152	17 503	2 322	2 505	1 932	1 723	2 861	
4 TRANSFERS TO REF. FEED.									
5 IMPORTS									
6 EXPORTS	342	242	882	172	76	138	154		
7 INTERPROVINCIAL -IN-	459	961	857	13	7	8	85		
8 INTERPROVINCIAL -OUT-	2 870	2 653	7 545	490	1 677	695	178	736	
9 CLOSING INVENTORY	2 520	2 992	3 767	3 453	3 379	3 084	3 653	4 837	
10 REC. FROM NON-REP. COS.	3 336	588	5 357	243	1 126	496			
11 REC. FROM REP. COS.	1 833	223	3 249	119	472	570	89	142	
12 TO REPORTING COS.	65	234	221	9	3	1	2	47	
13 LOSSES & ADJUSTMENTS	-1 391	-2 058	-2 669	- 568	165	392	- 756	- 354	
14 OWN CONSUMPTION	249		360	36	35	38	-4	2	
15 DOMESTIC SALES	7 286	6 628	18 615	1 625	2 228	2 037	1 754	1 390	

TABLEAU 1. APPROVISIONNEMENT ET UTILISATION, PRODUITS PETROLIERS. ALBERTA, MAI 1987								
NOV. 1986	DEC. 1986	JAN. 1987	FEB. 1987	MAR. 1987	APR. 1987	MAY 1987	MAY 1986	
NOV. 1986	DEC. 1986	JAN. 1987	FEB. 1987	MARS 1987	AVR. 1987	MAI 1987	MAI 1986	METRES CUBES
								PROPANE & MEL DE PROPANE
28 119	28 227	25 675	24 244	26 808	18 741	20 693	18 294	PRODUCTION 1
								ECHANGES INTER-PRODUITS 2
28 119	28 227	25 675	24 244	26 808	18 741	20 693	18 294	PORTION POUR PETROCHIM. A. 3
								PRODUCTION NETTE 3
						74		RETOUR POUR ALIMENT. 4
1	41	68	59	84	28	-9	53	IMPORTATIONS 5
47								EXPORTATIONS 6
2 532	4 592	4 952	4 358	1 588	4 948	4 138	1 473	ENTREES INTER-PROVINCES 7
1 116	2 532	90	4 207	89	1 757	114	770	SORTIES INTER-PROVINCES 8
			54					INVENTAIRE DE FERMETURE 9
257	- 141	- 880	-56	1 867	-45	-63	-88	ARRIV. SOC. NON-DECLAR. 10
								ARRIV. DES SOC. DECLAR. 11
28 272	28 799	26 217	29 096	27 716	17 155	21 763	18 778	EXPED. AUX SOC. DECLAR. 12
71 011	61 643	45 544	19 821	21 743	14 808R		45 220	PERTES & RECTIFICATIONS 13
								AUTO CONSOMMATION 14
48 650	43 665	8 729	91 284	70 393	45 921	23 817	38 212	VENTES INTERIEURES 15
-39 104	-37 276	-7 419	-72 033	-50 846	-28 160	-6 227	-16 546	TOTAL EXPORT(D.N.E.145) 16
9 546	6 389	1 310	19 251	19 547	17 761	17 590	21 666	BUTANE ET MEL DE BUTANE
111 865	90 514	95 091	110 082	109 960	85 794	74 999	63 621	PRODUCTION 1
								ECHANGES INTER-PRODUITS 2
4 000					706	92		PORTION POUR PETROCHIM. A. 3
								PRODUCTION NETTE 3
8 897	11 371	8 141	9 174	8 501	9 328	11 899	6 847	RETOUR POUR ALIMENT. 4
114 720	95 039	98 137	110 787	117 392	87 072	75 787	63 986	IMPORTATIONS 5
								EXPORTATIONS 6
								ENTREES INTER-PROVINCES 7
								SORTIES INTER-PROVINCES 8
								INVENTAIRE DE FERMETURE 9
								ARRIV. SOC. NON-DECLAR. 10
								ARRIV. DES SOC. DECLAR. 11
								EXPED. AUX SOC. DECLAR. 12
								PERTES & RECTIFICATIONS 13
								AUTO CONSOMMATION 14
10 271	8 440	7 587	18 923	27 651	18 918	18 876	27 027	VENTES INTERIEURES 15
36 322	35 802	44 565	58 223	48 231	37 308R		41 459	TOTAL EXPORT(D.N.E.145) 16
								CHARGES PETROCHIMIQUES
15 609	27 168	23 819	21 742	59 875	41 280	52 068	13 721	PRODUCTION 1
								ECHANGES INTER-PRODUITS 2
15 609	27 168	23 819	21 742	59 875	41 280	52 068	13 721	DONT LE RENVOI DES PRODUITS ENERGETIQUES A. 3
								PRODUCTION NETTE 3
								RETOUR POUR ALIMENT. 4
133	95	192	134	231	58	227	57	IMPORTATIONS 5
								EXPORTATIONS 6
461	785	349	595	3 376	3 119	2 411	861	ENTREES INTER-PROVINCES 7
								SORTIES INTER-PROVINCES 8
								INVENTAIRE DE FERMETURE 9
								ARRIV. SOC. NON-DECLAR. 10
								ARRIV. DES SOC. DECLAR. 11
								EXPED. AUX SOC. DECLAR. 12
- 157	- 158	113	98	189	225	113	88	PERTES & RECTIFICATIONS 13
							1 495	AUTO CONSOMMATION 14
15 839	27 097	24 334	21 532	57 136	41 370	52 890	11 822	VENTES INTERIEURES 15
								PROD SPECIAUX BASE/NAPH
- 641	2 361	1 604	1 309	58	2 990	-1	371	PRODUCTION 1
-3	- 115	- 130	- 100	- 212	- 239	- 127	-7	ECHANGES INTER-PRODUITS 2
- 644	2 246	1 474	1 209	- 154	2 751	- 128	364	PRODUCTION NETTE 3
								RETOUR POUR ALIMENT. 4
46	237	4	61	78	103			IMPORTATIONS 5
604	295	559	417	48	299	193	359	EXPORTATIONS 6
								ENTREES INTER-PROVINCES 7
								SORTIES INTER-PROVINCES 8
2 037	3 767	4 187	5 858	4 463	4 651	2 992	2 520	INVENTAIRE DE FERMETURE 9
-1	157	76	-3	147		368	438	ARRIV. SOC. NON-DECLAR. 10
12	12	8	89	40	28	58	407	ARRIV. DES SOC. DECLAR. 11
60	34	41	49	45	56	43	10	EXPED. AUX SOC. DECLAR. 12
463	- 620	- 556	-1 675	- 557	761	-31	- 292	PERTES & RECTIFICATIONS 13
4							36	AUTO CONSOMMATION 14
1 082	1 213	1 098	1 054	1 209	1 585	1 682	1 402	VENTES INTERIEURES 15

TABLE 1. SUPPLY AND DISPOSITION OF PETROLEUM PRODUCTS, ALBERTA, MAY 1987									
CUBIC METRES	CUM. 1986	CUM. 1987	YEAR 1986	JUNE 1986	JULY 1986	AUG. 1986	SEP. 1986	OCT. 1986	
	CUM. 1986	CUM. 1987	ANN. 1986	JUN 1986	JUL. 1986	AOUT 1986	SEP. 1986	OCT. 1986	
AVIATION GASOLINE									
1 PRODUCTION	34 189	29 150	99 699	13 269	12 501	14 711	10 621	4 797	
2 INTERPRODUCT TRANSFERS	- 111	9 693	-8 013	-7 841	61	-25	-23	-35	
3 NET PRODUCTION	34 078	38 843	91 686	5 428	12 562	14 686	10 598	4 762	
4 TRANSFERS TO REF. FEED.	49	39	207	66	10	21	42	9	
5 IMPORTS									
6 EXPORTS									
7 INTERPROVINCIAL -IN-	35 124	1 723	51 164	9 610	95		111	4	
8 INTERPROVINCIAL -OUT-	61 001	33 592	129 282	15 527	6 108	18 295	12 356	5 806	
9 CLOSING INVENTORY	9 693	7 966	7 321	6 773	11 961	6 293	2 685	3 993	
10 REC. FROM NON-REP. COS.									
11 REC. FROM REP. COS.	11 714	11 005	36 458	3 494	5 600	3 455	5 479	2 487	
12 TO REPORTING COS.	12 561	11 358	38 286	3 552	5 238	4 589	6 523	2 129	
13 LOSSES & ADJUSTMENTS	-2 111	- 426	-6 353	3	- 290	- 728	- 726	-3 221	
14 OWN CONSUMPTION	7		9						
15 DOMESTIC SALES	7 023	6 363	17 863	2 304	2 003	1 852	1 601	1 222	
MOTOR GASOLINE									
1 PRODUCTION	2 683 130	2 872 811	7 251 343	685 471	739 433	755 456	583 033	651 899	
2 INTERPRODUCT TRANSFERS	84 123	134 327	288 956	30 943	25 540	25 984	24 091	25 119	
3 NET PRODUCTION	2 767 253	3 007 138	7 540 299	716 414	764 973	781 440	607 124	677 018	
4 TRANSFERS TO REF. FEED.	301	195	1 222	467	92	130	87	73	
5 IMPORTS	481		481						
6 EXPORTS	31 288	25 930	80 044	7 426	9 097	9 941	6 296	5 572	
7 INTERPROVINCIAL -IN-	36 521	67 434	160 585	13 774	25 204	15 336	16 690	15 647	
8 INTERPROVINCIAL -OUT-	1 295 807	1 259 095	3 288 267	332 557	306 566	352 342	279 767	280 098	
9 CLOSING INVENTORY	455 515	464 492	490 029	464 171	459 002	486 631	478 182	477 967	
10 REC. FROM NON-REP. COS.									
11 REC. FROM REP. COS.	1 117 096	959 079	2 579 968	249 652	238 140	222 821	204 159	195 772	
12 TO REPORTING COS.	1 111 403	1 019 618	2 683 242	266 159	312 564	234 424	162 271	214 435	
13 LOSSES & ADJUSTMENTS	8 889	24 805	16 376	3 038	820	-4 281	2 536	2 167	
14 OWN CONSUMPTION	163	167	381	19	21	22	22	20	
15 DOMESTIC SALES	1 680 831	1 729 378	4 324 618	361 518	404 326	399 390	385 443	386 287	
SALES BY GRADE:									
16 PREM. (LEADED/NON-LEADED)	64 406	88 173	195 404	20 857	18 557	18 005	18 171	18 384	
17 REGULAR (NON-LEADED)	589 757	670 487	1 534 292	122 867	143 863	137 761	135 235	136 701	
18 REGULAR (OTHER)	1 026 668	970 718	2 594 922	217 794	241 906	243 624	232 037	231 202	
19 RETAIL SALES OF MOGAS	968 255	964 925	2 467 283	214 521	239 530	224 181	209 988	206 567	
AV-TURBO FUEL KERO TYPE									
1 PRODUCTION	301 043	266 450	771 298	75 849	81 777	77 651	57 536	54 548	
2 INTERPRODUCT TRANSFERS	-3 448	2 961	2 784	- 596	- 615	-1 214	-2 226	-1 308	
3 NET PRODUCTION	297 595	269 411	774 082	75 253	81 162	76 437	55 310	53 240	
4 TRANSFERS TO REF. FEED.									
5 IMPORTS									
6 EXPORTS									
7 INTERPROVINCIAL -IN-	3 249	245	8 363	174	350	412	486	377	
8 INTERPROVINCIAL -OUT-	84 076	81 108	201 718	17 690	17 015	25 351	15 790	11 340	
9 CLOSING INVENTORY	48 145	66 349	81 554	51 033	55 926	58 252	60 781	54 750	
10 REC. FROM NON-REP. COS.									
11 REC. FROM REP. COS.	41 868	4 985	87 960	17 461	13 927	5 401	3 815	3 399	
12 TO REPORTING COS.	40 199	1 762	86 989	18 402	20 765	630	1 207	3 262	
13 LOSSES & ADJUSTMENTS	4 866	-1 269	- 370	4 643	106	2 020	-7 650	-2 384	
14 OWN CONSUMPTION									
15 DOMESTIC SALES	201 114	208 245	536 202	49 265	52 660	51 923	47 735	50 829	
AV-TURBO FUEL NAPH TYPE									
1 PRODUCTION	174 403	168 263	455 874	38 578	42 500	27 804	36 034	50 427	
2 INTERPRODUCT TRANSFERS	1 263	28 638	-12 112	62	273	234	264	171	
3 NET PRODUCTION	175 666	196 901	443 762	38 640	42 773	28 038	36 298	50 598	
4 TRANSFERS TO REF. FEED.	49	58	189	59	13	16	15	15	
5 IMPORTS									
6 EXPORTS									
7 INTERPROVINCIAL -IN-	1 007	363	6 707	4 186	370	235	526	227	
8 INTERPROVINCIAL -OUT-	107 801	131 349	288 269	26 164	25 551	23 612	30 182	21 096	
9 CLOSING INVENTORY	31 719	24 369	27 904	33 930	39 315	28 313	23 304	30 911	
10 REC. FROM NON-REP. COS.									
11 REC. FROM REP. COS.	3 139	1 693	13 940	1 305	2 457	1 087	1 032	701	
12 TO REPORTING COS.	3 269	1 934	13 644	1 314	1 491	1 994	656	1 111	
13 LOSSES & ADJUSTMENTS	1 343	5 919	9 157	- 268	-26	3 059	-2 129	6 773	
14 OWN CONSUMPTION									
15 DOMESTIC SALES	70 160	63 232	159 775	14 651	13 186	11 687	14 141	14 924	

TABLEAU 1. APPROVISIONNEMENT ET UTILISATION, PRODUITS PETROLIERS, ALBERTA, MAI 1987									
NOV. 1986	DEC. 1986	JAN. 1987	FEB. 1987	MAR. 1987	APR. 1987	MAY 1987	MAY 1986	METRES CUBES	
NOV. 1986	DEC. 1986	JAN. 1987	FEV. 1987	MARS 1987	AVR. 1987	MAI 1987	MAI 1986		
ESSENCE D'AVIATION									
3 289	6 316	3 258	9 371	384	7 071	9 116	5 242	PRODUCTION	1
-13	-26	-17	-16	9 772	-12	-34	-29	ECHANGES INTER-PRODUITS	2
3 282	6 290	3 241	9 355	10 106	7 059	9 082	9 213	PRODUCTION NETTE	3
3	7	4	8	16	5	6	11	RETOUR POUR ALIMENT.	4
5 993	7		15	244		1 464		IMPORTATIONS	5
2 877	7 312	3 317	2 241	8 514	8 068	11 452	8 128	EXPORTATIONS	6
10 149	7 321	6 761	12 659	12 154	11 323	7 966	9 693	ENTREES INTER-PROVINCES	7
1 768	2 461	1 461	1 431	2 001	3 516	2 596	3 232	SORTIES INTER-PROVINCES	8
2 149	1 545	1 785	1 764	1 953	2 997	2 859	3 018	INVENTAIRE DE FERMETURE	9
-1 069	1 789	- 874	-45	1 303	- 823	13	- 610	ARRIV. SOC. NON-DECLAR.	10
2							7	ARRIV. DES SOC. DECLAR.	11
925	933	1 030	935	1 070	1 159	2 169	1 818	EXPED. AUX SOC. DECLAR.	12
								PERTES & RECTIFICATIONS	13
								AUTO CONSOMMATION	14
								VENTES INTERIEURES	15
ESSENCE POUR MOTEURS									
575 356	577 565	656 490	479 419	631 546	491 984	613 372	480 187	PRODUCTION	1
37 817	35 339	6 421	70 972	7 384	44 034	5 516	15 892	ECHANGES INTER-PRODUITS	2
613 173	612 904	662 911	550 391	638 930	536 018	618 888	496 079	PRODUCTION NETTE	3
17	55	21	77	24	22	51	81	RETOUR POUR ALIMENT.	4
5 353	5 071	5 642	3 288	4 783	5 888	6 329	9 718	IMPORTATIONS	5
27 743	9 670	33 433	16 824	6 029	4 840	6 308	4 162	EXPORTATIONS	6
239 698	261 432	277 611	223 731	305 289	198 032	254 432	208 868	ENTREES INTER-PROVINCES	7
507 226	490 029	574 810	614 469	597 927	556 893	464 492	455 515	SORTIES INTER-PROVINCES	8
172 974	179 354	160 123	176 331	194 214	175 102	253 309	272 430	INVENTAIRE DE FERMETURE	9
186 169	195 817	168 948	176 560R	193 958	204 181	275 971	239 799	ARRIV. SOC. NON-DECLAR.	10
13 776	-10 569	8 728	1 245	15 152	- 876	556	4 436	ARRIV. DES SOC. DECLAR.	11
89	25	23	38	26	32	48	44	EXPED. AUX SOC. DECLAR.	12
339 529	367 294	310 713	298 948R	336 483	349 715	433 519	387 045	PERTES & RECTIFICATIONS	13
								AUTO CONSOMMATION	14
								VENTES INTERIEURES	15
17 417	19 607	16 688	15 925R	17 347	17 350	20 863	15 341	VENTES PAR CATEGORIE:	
127 049	141 059	124 529	120 252R	135 700	135 807	154 199	132 189	SUPER AVEC/SANS PLOMB	16
195 063	206 628	169 496	162 771R	183 436	196 558	258 457	239 515	ORDINAIRE SANS PLOMB	17
192 149	212 092	188 206	177 411	195 625	195 147	208 536	222 587	ORDINAIRE (AUTRE)	18
								VENTES NETTES AU DETAIL	19
CARBUREACTEUR-TYPE KERO									
73 680	49 214	41 047	51 354	55 662	63 895	54 492	49 801	PRODUCTION	1
-1 047	13 238	5 292	- 653	- 665	- 338	- 675	- 723	ECHANGES INTER-PRODUITS	2
72 633	62 452	46 339	50 701	54 997	63 557	53 817	49 078	PRODUCTION NETTE	3
3 315		245					264	RETOUR POUR ALIMENT.	4
20 927	9 529	17 814	7 974	20 877	16 895	17 548	20 729	IMPORTATIONS	5
72 932	81 554	65 654	69 891	62 582	77 460	66 349	48 145	EXPORTATIONS	6
244	1 845	47	123	116	4 441	258	12 977	ENTREES INTER-PROVINCES	7
2 037	487	193R	142R	326	329	772	9 358	SORTIES INTER-PROVINCES	8
243	-2 214	-1 708	3 425	3 764	-4 351	-2 399	1 424	INVENTAIRE DE FERMETURE	9
34 803	47 873	46 232R	35 046R	37 455	40 247	49 265	43 509	ARRIV. SOC. NON-DECLAR.	10
								ARRIV. DES SOC. DECLAR.	11
								EXPED. AUX SOC. DECLAR.	12
								PERTES & RECTIFICATIONS	13
								AUTO CONSOMMATION	14
								VENTES INTERIEURES	15
CARBUREACTEUR-TYPE NAPHT									
40 837	45 291	39 812	39 631	5 073	40 831	42 916	26 296	PRODUCTION	1
109	-14 488	-6 021	173	33 472	801	213	-19	ECHANGES INTER-PRODUITS	2
40 946	30 803	33 791	39 804	38 545	41 632	43 129	26 279	PRODUCTION NETTE	3
18	4	2	22		9	25	9	RETOUR POUR ALIMENT.	4
111	45	165		174	4	20	485	IMPORTATIONS	5
35 419	18 444	19 981	33 778	23 417	21 245	32 928	23 296	EXPORTATIONS	6
24 202	27 904	35 398	29 494	33 788	35 817	24 369	31 719	ENTREES INTER-PROVINCES	7
3 595	624	274	253	334	339	493	399	SORTIES INTER-PROVINCES	8
3 280	529	274	289	360	635	376	756	INVENTAIRE DE FERMETURE	9
712	- 301	- 809	- 800	-1 814	6 571	2 771	- 174	ARRIV. SOC. NON-DECLAR.	10
								ARRIV. DES SOC. DECLAR.	11
								EXPED. AUX SOC. DECLAR.	12
								PERTES & RECTIFICATIONS	13
								AUTO CONSOMMATION	14
								VENTES INTERIEURES	15

TABLE 1. SUPPLY AND DISPOSITION OF PETROLEUM PRODUCTS, ALBERTA, MAY 1987		1986		1987		1986		1986	
CUBIC METRES		CUM. 1986	CUM. 1987	ANN. 1986	JUNE 1986	JULY 1986	AUG. 1986	SEP. 1986	OCT. 1986
		CUM. 1986	CUM. 1987	ANN. 1986	JUN 1986	JUL. 1986	ADUT 1986	SEP. 1986	OCT. 1986
STOVE OIL KEROSENE									
1 PRODUCTION		44 074	41 456	140 895	8 099	3 452	13 437	6 191	26 571
2 INTERPRODUCT TRANSFERS		-23 085	-26 433	-34 940	-4 073	1 792	- 437	-1 984	-1 518
3 NET PRODUCTION		20 989	15 023	105 955	4 026	5 244	13 000	4 207	25 053
4 TRANSFERS TO REF. FEED.									
5 IMPORTS									
6 EXPORTS		39	39						
7 INTERPROVINCIAL -IN-		3 433	1 126	4 722	129	161	102	473	233
8 INTERPROVINCIAL -OUT-		64 150	16 977	115 510	4 958	2 452	11 262	2 114	14 780
9 CLOSING INVENTORY		7 226	3 309	15 515	2 416	3 369	- 545	4 047	8 865
10 REC. FROM NON-REP. COS.									
11 REC. FROM REP. COS.		64 458	35 748	129 788	10 624	1 926	4 738	7 001	11 948
12 TO REPORTING COS.		59 920	34 370	134 264	10 517	4 616	10 187	4 881	13 512
13 LOSSES & ADJUSTMENTS		- 700	-2 325	2 737	3 091	-1 623	- 192	-1 269	1 880
14 OWN CONSUMPTION		26	6	46		2	4	2	4
15 DOMESTIC SALES		16 214	15 075	30 349	1 023	931	493	1 361	2 240
DIESEL FUEL OIL									
1 PRODUCTION		2 277 454	2 277 241	5 662 431	608 461	506 901	519 875	428 993	444 865
2 INTERPRODUCT TRANSFERS		- 133 611	- 105 010	- 346 091	-27 159	-41 011	-31 671	-31 639	-24 587
3 NET PRODUCTION		2 143 843	2 172 231	5 316 340	581 302	465 890	488 204	397 354	420 278
4 TRANSFERS TO REF. FEED.		6 641	935	16 244	1 526	1 287	1 587	1 501	940
5 IMPORTS									
6 EXPORTS		61 063	59 075	138 334	11 663	6 382	12 181	14 135	12 635
7 INTERPROVINCIAL -IN-		17 479	63 949	142 276	15 667	11 387	10 368	11 088	12 883
8 INTERPTOVINCIAL -OUT-		1 024 859	1 060 454	2 597 419	260 740	228 232	190 062	214 357	219 471
9 CLOSING INVENTORY		360 103	385 443	416 560	440 780	471 307	517 467	476 522	424 546
10 REC. FROM NON-REP. COS.									
11 REC. FROM REP. COS.		604 822	481 737	1 315 150	117 351	106 329	100 961	94 220	106 041
12 TO REPORTING COS.		603 295	487 967	1 304 518	113 107	109 035	102 608	98 935	100 245
13 LOSSES & ADJUSTMENTS		15 357	24 254	15 857	7 595	-2 678	5 054	-11 062	- 157
14 OWN CONSUMPTION		765	429	1 610	140	117	77	118	118
15 DOMESTIC SALES		1 110 784	1 115 920	2 699 947	238 872	210 704	241 804	225 623	257 926
LIGHT FUEL OIL (#2 & 3)									
1 PRODUCTION									
2 INTERPRODUCT TRANSFERS		81 601	54 805	165 734	8 837	9 427	10 325	12 591	12 497
3 NET PRODUCTION		81 601	54 805	165 734	8 837	9 427	10 325	12 591	12 497
4 TRANSFERS TO REF. FEED.									
5 IMPORTS									
6 EXPORTS		2		647	47		606		
7 INTERPROVINCIAL -IN-		637	326	1 656	60	124		385	85
8 INTERPROVINCIAL -OUT-		22 554	24 791	75 384	7 634	9 021	9 584	11 513	6 963
9 CLOSING INVENTORY		495	410	33	738	666	776	874	872
10 REC. FROM NON-REP. COS.									
11 REC. FROM REP. COS.		2 761	2 603	5 461	325	112	197	368	523
12 TO REPORTING COS.		6 081	7 858	13 971	364	-70	295	784	1 614
13 LOSSES & ADJUSTMENTS		- 129	-2 531	- 281	124	-53	- 488	- 836	1 039
14 OWN CONSUMPTION									
15 DOMESTIC SALES		55 553	27 239	82 654	810	845	415	1 785	3 491
HEAVY FUEL OIL (#4.5 & 6)									
1 PRODUCTION		73 893	64 596	169 240	28 980	11 203	22 879	4 433	9 985
2 INTERPRODUCT TRANSFERS		1 500		-1 607				976	336
3 NET PRODUCTION		75 393	64 596	167 633	28 980	11 203	22 879	5 409	10 321
4 TRANSFERS TO REF. FEED.									
5 IMPORTS									
6 EXPORTS		10 901	5 228	18 599	3 528	2 460	124	439	243
7 INTERPROVINCIAL -IN-		6 844	2 767	6 995	151				
8 INTERPROVINCIAL -OUT-		53 540	62 201	127 117	8 496	13 725	9 061	11 776	10 320
9 CLOSING INVENTORY		38 450	38 982	37 608	52 542	46 962	57 178	52 167	45 944
10 REC. FROM NON-REP. COS.									
11 REC. FROM REP. COS.		5 256	5 204	15 615	1 699	1 632	1 332	221	3 423
12 TO REPORTING COS.		5 256	5 204	14 552	1 699	1 632	1 332	221	2 425
13 LOSSES & ADJUSTMENTS		-1 508	-9 332	-5 030	-1 011	- 702	- 640	-2 847	1 702
14 OWN CONSUMPTION		-1 316	-3 067	-7 882	- 304	-1 828	-1 810	-1 583	1 096
15 DOMESTIC SALES		15 144	10 959	38 253	4 330	3 128	5 928	2 635	4 181

TABLEAU 1. APPROVISIONNEMENT ET UTILISATION, PRODUITS PETROLIERS, ALBERTA, MAI 1987								
NOV. 1986	DEC. 1986	JAN. 1987	FEB. 1987	MAR. 1987	APR. 1987	MAY 1987	MAY 1986	
NOV. 1986	DEC. 1986	JAN. 1987	FEV. 1987	MARS 1987	AVR. 1987	MAI 1987	MAI 1986	METRES CUBES
								MAZOUT POUR POELES
23 398	15 673	16 186	6 481	4 579	7 539	4 671	5 441	PRODUCTION
-1 635	-4 000	-3 260	-7 577	-6 692	-4 702	-4 202	2 337	ECHANGES INTER-PRODUITS
21 763	11 673	12 926	904	-2 113	2 837	469	7 778	PRODUCTION NETTE
								RETOUR POUR ALIMENT.
								IMPORTATIONS
								EXPORTATIONS
189	2	352	30	447	130	167	39	ENTREES INTER-PROVINCES
9 895	5 899	7 915	6 400	1 153	846	663	8 932	SORTIES INTER-PROVINCES
13 807	15 515	15 951	9 505	3 951	4 524	3 309	7 226	INVENTAIRE DE FERMETURE
15 369	13 724	8 701	6 793	7 446	7 359	5 449	10 799	ARRIV. SOC. NON-DECLAR.
16 775	13 856	10 602	4 400	6 000	8 140	5 228	9 978	ARRIV. DES SOC. DECLAR.
1 572	-22	-1 842	108	169	- 644	- 116	439	PERTES & RECTIFICATIONS
4	4		2	2	2		4	AUTO CONSOMMATION
4 133	3 954	4 868	3 263	4 010	1 409	1 525	898	VENTES INTERIEURES
								CARBURANT DIESEL
404 283	471 599	486 677	407 529	466 232	397 600	519 203	403 059	PRODUCTION
-26 948	-29 465	-26 492	-24 076	-21 784	-13 993	-18 665	-10 309	ECHANGES INTER-PRODUITS
377 335	442 134	460 185	383 453	444 448	383 607	500 538	392 750	PRODUCTION NETTE
								RETOUR POUR ALIMENT.
								IMPORTATIONS
								EXPORTATIONS
808	1 954	845	1 046	1 025	-2 004	23	5 138	ENTREES INTER-PROVINCES
11 673	8 602	11 069	7 036	12 635	16 180	12 155	15 046	SORTIES INTER-PROVINCES
53 971	9 433	19 582	21 840	10 153	8 879	3 495	2 228	INVENTAIRE DE FERMETURE
245 610	214 088	245 252	189 352	235 113	170 078	220 659	191 412	ARRIV. SOC. NON-DECLAR.
409 930	416 560	454 254	522 230	553 035	509 623	385 443	360 103	ARRIV. DES SOC. DECLAR.
104 546	80 880	85 687	75 096	79 717R	90 793R	150 444	134 866	EXPED. AUX SOC. DECLAR.
94 594	82 699	97 612R	60 208	73 795R	98 114	158 238	129 267	PERTES & RECTIFICATIONS
2 330	- 582	11 565	-7 867	-1 730R	8 359R	13 927	6 091	AUTO CONSOMMATION
137	138	90	43	93	100	103	158	
195 316	218 918	161 327R	162 595	182 582	235 864	373 552	269 168	VENTES INTERIEURES
								MAZOUT LEGER (NOS 2 & 3)
14 263	16 193	15 001	20 024	13 556	-2 053	8 277	5 556	PRODUCTION
14 263	16 193	15 001	20 024	13 556	-2 053	8 277	5 556	ECHANGES INTER-PRODUITS
								PRODUCTION NETTE
								RETOUR POUR ALIMENT.
								IMPORTATIONS
								EXPORTATIONS
243	122	97	80	135	12	2	-6	ENTREES INTER-PROVINCES
5 968	2 147	2 437	9 763	3 802	1 642	7 147	3 299	SORTIES INTER-PROVINCES
807	33	142	866	15 904	1 896	410	495	INVENTAIRE DE FERMETURE
616	559	511	331	844	380	537	421	ARRIV. SOC. NON-DECLAR.
2 314	2 589	2 641	1 110	2 317	593	1 197	722	ARRIV. DES SOC. DECLAR.
56	6	- 144	3 314	-14 493	7 888	904	572	PERTES & RECTIFICATIONS
								AUTO CONSOMMATION
6 849	12 906	10 566	5 524	7 871	2 224	1 054	1 425	VENTES INTERIEURES
								MAZOUT LOURD(NDS 4,5 & 6)
13 069	4 798	10 944	10 888	16 381	13 998	12 385	16 690	PRODUCTION
91	-4 510							ECHANGES INTER-PRODUITS
13 160	288	10 944	10 888	16 381	13 998	12 385	16 690	PRODUCTION NETTE
								RETOUR POUR ALIMENT.
								IMPORTATIONS
								EXPORTATIONS
221	683	1 732	224	512	926	1 834	1 285	ENTREES INTER-PROVINCES
11 642	8 557	18 148	10 835	10 656	12 090	10 472	8 772	SORTIES INTER-PROVINCES
47 227	37 608	34 973	35 446	39 846	39 083	38 982	38 450	INVENTAIRE DE FERMETURE
1 314	738	735	1 185	1 096	655	1 533	1 937	ARRIV. SOC. NON-DECLAR.
1 176	811	735	1 185	1 096	655	1 533	1 937	ARRIV. DES SOC. DECLAR.
-58	34	-3 782	-1 687	-1 745	- 772	-1 346	-1 431	PERTES & RECTIFICATIONS
- 975	-1 162	-1 118	- 922			-1 027	- 362	AUTO CONSOMMATION
1 185	1 722	1 366	1 965	2 558	2 517	2 553	5 036	VENTES INTERIEURES

CUBIC METRES	ALBERTA, MAY 1987		1987 YEAR 1986	JUNE 1986	JULY 1986	AUG. 1986	SEP. 1986	OCT. 1986
	CUM. 1986	CUM. 1987						
	CUM. 1986	CUM. 1987	ANN. 1986	JUN 1986	JULI. 1986	AOUT 1986	SEP. 1986	OCT. 1986
ASPHALT								
1 PRODUCTION	217 345	245 916	790 853	72 505	107 369	109 430	94 171	95 901
2 INTERPRODUCT TRANSFERS			-1 384				- 987	- 306
5 IMPORTS								
6 EXPORTS	944	417	7 120	3 651	1 868		205	313
7 INTERPROVINCIAL -IN-	1 688	9 744	48 064	6 250	11 340	18 886	5 520	3 379
8 INTERPROVINCIAL -OUT-	27 173	33 646	193 961	29 294	28 892	44 693	28 042	32 338
9 CLOSING INVENTORY	230 269	225 924	115 376	166 911	142 953	101 034	75 020	45 219
10 REC. FROM NON-REP. COS.								
11 REC. FROM REP. COS.								
12 TO REPORTING COS.								
13 LOSSES & ADJUSTMENTS	678	149	1 771	500	- 458	1 250	- 855	514
14 OWN CONSUMPTION								
15 DOMESTIC SALES	102 511	110 900	661 857	108 668	112 365	124 292	97 326	95 610
COKE								
1 PRODUCTION	71 422	72 283	187 652	16 994	15 448	17 418	17 855	16 901
2 INTERPRODUCT TRANSFERS								
5 IMPORTS								
6 EXPORTS								
7 INTERPROVINCIAL -IN-								
8 INTERPROVINCIAL -OUT-								
9 CLOSING INVENTORY	1 124	4 733	- 632	1 269	1 329	- 825	-70	- 675
10 REC. FROM NON-REP. COS.								
11 REC. FROM REP. COS.	13 160	14 901	35 306	3 160	3 643	3 874	3 116	3 015
12 TO REPORTING COS.	13 160	14 798	35 306	3 160	3 643	3 874	3 116	3 015
13 LOSSES & ADJUSTMENTS	- 235	-1 568	2 837	2 099	160	967	- 154	
14 OWN CONSUMPTION	52 482	41 798	133 312	11 590	10 573	12 258	13 005	11 686
15 DOMESTIC SALES	22 595	26 791	56 679	3 160	4 655	6 347	4 249	5 820
LUBE OILS & GREASES								
1 PRODUCTION	75 550	61 300	166 827	12 244	15 942	14 535	16 165	6 758
2 INTERPRODUCT TRANSFERS	-40	830	-44	-14	-6	-5	-3	-5
4 TRANSFERS TO REF. FEED.	9 693	6 985	17 401	477	1 451	1 039	1 382	1 082
5 IMPORTS	2 611	3 269	6 346	381	268	272	172	1 129
6 EXPORTS	6	24	24	8		6		4
7 INTERPROVINCIAL -IN-	25 819	24 649	58 156	4 763	5 318	4 821	5 015	4 814
8 INTERPROVINCIAL -OUT-	44 851	33 255	91 685	6 225	7 143	7 345	3 944	9 195
9 CLOSING INVENTORY	52 636	42 427	49 430	50 942	58 148	57 209	62 490	52 557
10 REC. FROM NON-REP. COS.	11 252	8 292	29 340	6 796	1 644	2 455	2 127	2 036
11 REC. FROM REP. COS.	5 932	3 715	12 746	837	977	800	1 242	1 182
12 TO REPORTING COS.	15 136	15 778	34 027	3 039	2 677	2 464	3 014	2 854
13 LOSSES & ADJUSTMENTS	427	6 977	19 803	7 856	-2 813	3 317	2 819	2 955
14 OWN CONSUMPTION	72	102	208	57	11	5	22	9
15 DOMESTIC SALES	45 713	45 937	108 203	9 039	8 468	9 641	8 256	9 748
STILL GAS								
1 PRODUCTION	250 857	316 450	668 216	58 940	48 677	56 533	67 027	65 761
2 INTERPRODUCT TRANSFERS								
9 CLOSING INVENTORY								
11 REC. FROM REP. COS.								
12 TO REPORTING COS.								
13 LOSSES & ADJUSTMENTS								
14 OWN CONSUMPTION	250 857	316 450	668 216	58 940	48 677	56 533	67 027	65 761
15 DOMESTIC SALES								
OTHER PRODUCTS								
1 PRODUCTION	371 957	544 452	921 443	66 709	53 198	88 256	79 509	90 764
2 INTERPRODUCT TRANSFERS	81 134	65 682	241 047	24 768	31 200	23 385	23 797	15 121
4 TRANSFERS TO REF. FEED.	70 749	71 600	182 160	16 982	18 420	13 968	17 482	15 281
5 IMPORTS								
6 EXPORTS	523	39	1 500	118	40	305	138	213
7 INTERPROVINCIAL -IN-	9 463	2 344	17 846	1 761	43	3 309	1 462	-58
8 INTERPROVINCIAL -OUT-	478 995	502 350	1 197 772	80 356	92 990	114 325	93 743	108 526
9 CLOSING INVENTORY	174 646	251 774	155 614	183 181	172 903	169 017	181 485	171 226
10 REC. FROM NON-REP. COS.	66 116	68 498	171 499	16 160	17 456	12 083	16 913	14 822
11 REC. FROM REP. COS.		35	1 962				1 962	
12 TO REPORTING COS.	-48	3 285	2 471	-19		-87		2 644
13 LOSSES & ADJUSTMENTS	4 011	-1 004	7 313	2 495	160	2 009	- 561	749
14 OWN CONSUMPTION			2 781					2 781
15 DOMESTIC SALES	2 711	8 581	7 103	931	565	399	373	714

TABLEAU 1. APPROVISIONNEMENT ET UTILISATION, PRODUITS PETROLIERS, ALBERTA, MAI 1987

NOV. 1986	DEC. 1986	JAN. 1987	FEB. 1987	MAR. 1987	APR. 1987	MAY 1987	MAY 1986	METRES CUBES
NOV. 1986	DEC. 1986	JAN. 1987	FEV. 1987	MARS 1987	AVR. 1987	MAI 1987	MAI 1986	
ASPHALTE								
44 823	49 519	49 864	43 978	56 623	44 827	50 624	18 304	PRODUCTION
-91								ECHANGES INTER-PRODUITS
139		12	45		60	300	944	IMPORTATIONS
827	174	2	3 045		23	6 674	1 231	EXPORTATIONS
2 568	961	692	4 699	2 903	5 339	20 013	16 057	ENTREES INTER-PROVINCES
								SORTIES INTER-PROVINCES
72 323	115 376	156 699	189 352	232 862	250 970	225 924	230 269	INVENTAIRE DE FERMETURE
								ARRIV. SOC. NON-DECLAR.
								ARRIV. DES SOC. DECLAR.
								EXPED. AUX SOC. DECLAR.
36	106	-77	6	20	660	- 460	604	PERTES & RECTIFICATIONS
								AUTO CONSOMMATION
15 512	5 573	7 916	9 620	10 190	20 683	62 491	57 849	VENTES INTERIEURES
COKE								
15 590	16 024	17 774	14 852	16 694	9 466	13 497	14 909	PRODUCTION
								ECHANGES INTER-PRODUITS
								IMPORTATIONS
								EXPORTATIONS
								ENTREES INTER-PROVINCES
								SORTIES INTER-PROVINCES
- 373	- 632	- 632	892	504	288	4 733	1 124	INVENTAIRE DE FERMETURE
								ARRIV. SOC. NON-DECLAR.
2 625	2 713	2 713	2 560	2 945	3 195	3 488	3 178	ARRIV. DES SOC. DECLAR.
2 625	2 713	2 713	2 457	2 945	3 195	3 488	3 178	EXPED. AUX SOC. DECLAR.
10 668	11 050	12 226	-1 567	10 986	3 084	-1	- 910	PERTES & RECTIFICATIONS
			9 937			5 565	11 447	AUTO CONSOMMATION
4 620	5 233	5 548	5 061	6 096	6 598	3 488	3 178	VENTES INTERIEURES
HUILES & GRAISES LUBRIF.								
14 143	11 490	11 927	13 940	12 505	8 792	14 136	16 187	PRODUCTION
-4	33	110	149	202	253	116	-6	ECHANGES INTER-PRODUITS
1 272	1 005	1 360	1 671	1 288	1 146	1 520	1 185	RETOUR POUR ALIMENT.
771	742	429	874	516	956R	494	86	IMPORTATIONS
				20	4			EXPORTATIONS
3 089	4 517	4 986	4 994	4 789	4 792	5 088	4 688	ENTREES INTER-PROVINCES
6 513	6 469	7 476	3 572	6 633	8 174	7 400	9 533	SORTIES INTER-PROVINCES
49 506	49 430	49 161	45 943	44 581	37 770	42 427	52 636	INVENTAIRE DE FERMETURE
1 494	1 536	1 205	1 733	1 909	1 413	2 032	1 489	ARRIV. SOC. NON-DECLAR.
943	833	660	727	247	908	1 173	984	ARRIV. DES SOC. DECLAR.
2 491	2 352	3 044	3 584	3 079	3 259	2 812	2 918	EXPED. AUX SOC. DECLAR.
4 499	743	- 387	7 631	1 248	1 648	-3 163	60	PERTES & RECTIFICATIONS
26	6	25	24	19	30	4	21	AUTO CONSOMMATION
8 686	8 652	8 068	9 153	9 243	9 664R	9 809	8 912	VENTES INTERIEURES
GAZ DE DISTILLATION								
54 424	65 997	73 034	61 446	64 349	56 253	61 368	47 286	PRODUCTION
								ECHANGES INTER-PRODUITS
								INVENTAIRE DE FERMETURE
								ARRIV. DES SOC. DECLAR.
								EXPED. AUX SOC. DECLAR.
54 424	65 997	73 034	61 446	64 349	56 253	61 368	47 286	PERTES & RECTIFICATIONS
								AUTO CONSOMMATION
								VENTES INTERIEURES
AUTRES PRODUITS								
68 858	102 192	96 839	90 272	115 130	89 880	152 331	51 088	PRODUCTION
16 565	25 077	16 515	13 137	15 813	4 409	15 808	3 854	ECHANGES INTER-PRODUITS
12 987	16 291	16 379	14 400	15 969	10 902	13 950	11 748	RETOUR POUR ALIMENT.
								IMPORTATIONS
39	124	39		9			116	EXPORTATIONS
1 866		1 618	1		529	187	8	ENTREES INTER-PROVINCES
103 964	124 873	103 121	110 065	104 039	76 780	108 345	54 900	SORTIES INTER-PROVINCES
154 486	155 614	168 585	161 089	185 249	194 680	251 774	174 646	INVENTAIRE DE FERMETURE
11 964	15 985	16 032	13 637	15 908	9 633	13 288	11 093	ARRIV. SOC. NON-DECLAR.
	-19	-44		-13	35			ARRIV. DES SOC. DECLAR.
					3 557	- 215		EXPED. AUX SOC. DECLAR.
-1 449	- 101	-2 125	- 437	- 892	1 783	667	2 293	PERTES & RECTIFICATIONS
								AUTO CONSOMMATION
452	958	663	515	3 597	2 033	1 773	507	VENTES INTERIEURES

TABLE 1. SUPPLY AND DISPDISITON DF PETRDLEUM PRODUCTS, BRITISH CDLUMBIA, MAY 1987

CUBIC METRES	CUM. 1986	CUM. 1987	YEAR 1986	JUNE 1986	JULY 1986	AUG. 1986	SEP. 1986	DCT. 1986
	CUM. 1986	CUM. 1987	ANN. 1986	JUIN 1986	JUI. 1986	ADUT 1986	SEP. 1986	DCT. 1986
1 DOMESTIC CRUDE AND EQUIVALENT RECEIVED	3 058 077	3 091 773	7 510 406	686 071	692 578	640 293	632 404	591 450
A WESTERN CANADA	3 058 077	3 091 773	7 510 406	686 071	692 578	640 293	632 404	591 450
B EASTERN CANADA								
2 TDOTAL IMPDRTS DF CRUDE AND EQUIV.	6 891	5 775	17 917	6 263		4 763		
A ALGERIA								
B IRAN								
C IRAQ								
D KUWAIT								
E LIBYA								
F MEXICO								
G NIGERIA								
H NORWAY								
I SAUDI ARABIA								
J UNITED ARAB EMIRATES								
K UNITED KINGDOM								
L UNITED STATES	6 891	5 775	17 917	6 263		4 763		
M VENEZUELA								
N DTHERS								
3 TDOTAL CRUDE AND EQUIV. RECEIVED BY REFS (1+2)	3 D64 968	3 D97 548	7 528 323	692 334	692 578	645 056	632 404	591 450
A BY PIPELINE	3 058 077	3 091 773	7 510 406	686 071	692 578	640 293	632 404	591 450
B BY DTHER MEANS	6 891	5 775	17 917	6 263		4 763		
4 DPENING INVENTDRY CRUDE	103 643	96 350	103 643	81 336	105 980	99 760	106 907	115 802
5 CLDSING INVENTDRY CRUDE	81 336	120 242	96 350	105 980	99 760	106 907	115 802	106 894
6 LDSSES & ADJUSTMENTS	- 630	- 222	- 5 867	- 850	394	398	- 4 567	- 230
7 CRUDE & EQUIV. CHARGED	3 087 905	3 073 878	7 541 483	668 540	698 404	637 511	628 076	600 588
A CDNVENTIONAL CRUDE LIGHT	2 765 131	2 664 645	6 597 522	565 121	609 213	526 420	541 801	531 794
B CONVENTIONAL CRUDE HEAVY	29 843		57 707	13 492	14 372			
C SYNTHETIC CRUDE OIL	243 492	341 223	714 450	68 870	59 772	89 110	54 838	52 560
D CRUDE BITUMEN								
E CDNDENSATE & PENTANES	49 439	68 010	171 804	21 057	15 047	21 981	31 437	16 234
8 DTHER MATERIALS CHARGED	172 048	669 649	504 403	26 085	33 437	53 670	39 755	35 236
A CRUDE TDPS	1 845	372 403	14 728	1		12 886	- 4	
B CRUDE BDTTOMS	116 736	90 8D1	271 340	15 308	17 625	26 383	19 745	26 D05
C LPG'S	40 023	133 D89	129 330	5 894	5 949	6 648	7 D03	7 477
D LUBES FDR REPRDCESSING	231	73 42	612	71	73	233	4	
E DTHER FEEDSTDCKS	13 213	73 314	88 393	4 811	9 790	7 520	13 007	1 754
9 TDOTAL FEED CHARGED (7+8)	3 259 953	3 743 527	8 045 886	694 625	731 841	691 181	667 831	635 824
10 REFINERY LOSSES	- 110 668	- 130 157	- 292 044	- 29 089	- 24 654	- 21 115	- 22 359	- 17 139
TDOTAL, ALL PRDDUCTS								
1 REFINERY PRDDUCTION	3 370 621	3 873 684	8 337 930	723 714	756 495	712 296	690 190	652 963
4 TRANSFERS TD REFINERY FEEDSTDCKS	172 048	669 649	504 403	26 085	33 437	53 670	39 755	35 236
5 IMPDRTS	117 384	124 673	263 772	38 418	19 676	19 855	13 280	14 393
6 EXPDRTS	501 972	631 988	1 059 864	44 261	49 991	15 695	152 187	61 843
7 INTERPRDVINCIAL -IN-	819 932	1 000 940	2 417 497	171 215	212 421	251 895	212 593	275 391
8 INTERPRDVINCIAL -DUT-	169 739	171 830	541 006	69 322	56 675	52 977	49 283	51 775
9 CLDSING INVENTORY	1 036 419	1 173 126	1 090 242	983 178	1 068 922	1 165 312	1 043 764	1 043 085
10 REC. FROM NDN-REP. CDS.	44 214	149 905	162 279	4 007	7 051	12 368	10 432	10 373
11 REC. FROM REP. COS.	970 783	916 497	2 636 625	219 881	348 097	294 485	202 706	201 521
12 DEL. TD REPDRTING CD'S	1 D58 241	926 356	2 765 892	287 758	282 959	301 327	196 704	229 182
13 LDSSES & ADJUSTMENTS	117 563	26 131	152 703	- 5 028	8 316	- 7 676	24 175	8 777
14 OWN CDNSUMPTIDN	173 868	191 541	441 195	41 595	39 526	37 490	39 932	33 974
15 DOMESTIC SALES	3 169 095	3 365 320	8 338 8D9	746 483	787 092	741 D26	748 713	734 533

TABLEAU 1. APPROVISIONNEMENT ET UTILISATION, PRODUITS PETROLIERS, COLOMBIE-BRITANNIQUE, MAI 1987

NOV. 1986	DEC. 1986	JAN. 1987	FEB. 1987	MAR. 1987	AVR. 1987	MAY 1987	MAY 1986	METRES CUBES	
582 312	627 221	651 556	546 540	580 657	694 421	618 599	625 175	ARRIVAGES DE PETROLE BRUT & EQUIV. DOMESTIQUE DE L'OUEST DU CANADA DE L'EST DU CANADA	1 A B
582 312	627 221	651 556	546 540	580 657	694 421	618 599	625 175	TOTAL DES IMPORTATIONS DE BRUT ET D'EQUIVALENTE	2
				5 775				ALGERIE	A
								IRAN	B
								IRAQ	C
								KOWEIT	D
								LYBIE	E
								MEXIQUE	F
								NIGERIA	G
								NDRVEGE	H
								ARABIE SAUDITE	I
								EMIRATES ARABES UNIS	J
								ROYAUME-UNI	K
								ETATS UNIS	L
								VENEZUELA	M
								AUTRES	N
582 312	627 221	651 556	546 540	586 432	694 421	618 599	625 175	TOTAL ARRIV. DE BRUT ET EQUIV. AUX RAFFS. (1+2)	3
582 312	627 221	651 556	546 540	580 657	694 421	618 599	625 175	PAR PIPE-LINE	A
				5 775				PAR D'AUTRES MOYENS	B
106 894	93 005	96 350	115 776	92 747	86 235	127 971	118 253	STOCKS DE BRUT - DEBUT	4
93 005	96 350	115 776	92 747	86 235	127 971	120 242	81 336	STOCKS DE BRUT - FIN	5
- 276	- 106	1	21	10	- 135	- 119	1 058	PERTES ET RECTIFICATIONS	6
596 477	623 982	632 129	569 548	592 934	652 820	626 447	661 034	BRUT & EQUIV. INTRODUIT	7
527 006	531 036	546 106	498 776	525 113	565 598	529 052	565 380	BRUT CONVENTIONNEL LEGER	A
63 274	82 534	76 662	64 057	54 782	67 208	78 514	14 344	BRUT CONVENTIONNEL LOURD	B
6 197	10 412	9 361	6 715	13 039	20 014	18 881	60 125	PETROLE BRUT SYNTHETIQUE	C
62 504	81 668	173 185	131 399	141 064	116 785	107 216	29 725	PETROLE BITUMINEUX LOURD	D
		94 344	67 521	75 462	56 867	78 209	1	CONDENSATS ET PENTANES	E
22 482	27 056	24 372	16 408	21 412	16 573	12 036	18 681	PRODUITS DE DECONTAMINATION	A
25 612	30 724	33 308	27 414	32 140	29 408	10 819	8 910	RESIDUS DE BRUT	B
		39	1	1	1	1	-1	GPL	C
14 410	23 888	21 122	20 055	12 050	13 936	6 151	2 134	LUBRIFIANTS RECYCLABLES	D
658 981	705 650	805 314	700 947	733 998	769 605	733 663	690 759	AUTRES CHARGES D'ALIMEN.	E
-36 053	-30 967	-38 467	-13 639	-24 200	-28 638	-25 213	-18 166	TOTAL ALIMENTATION(7+8)	9
								PERTES EN RAFFINERIE	10
								TOTAL, TOUS LES PRODUITS	
695 034	736 617	843 781	714 586	758 198	798 243	758 876	708 925	PRDD. DES RAFFINERIES	1
62 504	81 668	173 185	131 399	141 064	116 785	107 216	29 725	RETOUR POUR ALIMENTATION DES RAFFINERIES	4
20 305	20 461	19 202	23 776	26 688	35 151R	19 856	21 986	IMPORTATIONS	5
88 858	145 057	129 702	127 071	131 029	115 716R	128 470	131 306	EXPORTATIONS	6
226 799	247 251	239 276	186 793	211 997	164 079	198 795	128 563	ENTREES INTER-PROVINCES	7
60 058	31 177	69 902	28 573	21 576	18 156	33 623	11 765	SDRTIES INTER-PROVINCES	8
1 115 791	1 090 242	1 097 410	1 105 051	1 083 883	1 175 328	1 173 126	1 036 419	INVENTAIRE DE FERMETURE	9
31 344	42 490	36 152	28 489	44 033	29 855	11 376	9 574	ARRIV. SDC. NDN-DECLAR.	10
180 988	218 164	168 766	150 802	192 774R	194 315R	209 840	216 152	ARRIV. DES SDC. DECLAR.	11
190 023	219 698	179 724R	165 541	184 202R	187 484	209 405	262 126	EXPED. AUX SDC. DECLAR.	12
9 508	-2 932	45 541R	-30 287	42 248R	-35 028R	3 657	6 889	PERTES & RECTIFICATIONS	13
35 257	39 553	39 610	37 317	38 202	37 918	38 494	40 631	AUTD CONSOMMATION	14
635 556	776 311	662 345	637 191	696 537	689 167R	680 080	698 719	VENTES INTERIEURES	15

TABLE 1. SUPPLY AND DISPOSITION OF PETROLEUM PRODUCTS, BRITISH COLUMBIA, MAY 1987

CUBIC METRES	CUM. 1986	CUM. 1987	YEAR 1986	JUNE 1986	JULY 1986	AUG. 1986	SEP. 1986	OCT. 1986
	CUM. 1986	CUM. 1987	ANN. 1986	JUN 1986	JUL. 1986	AOUT 1986	SEP. 1986	DCT. 1986
PROPANE & PROPANE MIXES								
1 PRODUCTION	65 518	76 037	141 358	11 067	11 943	8 684	8 850	5 714
2 INTERPRODUCT TRANSFERS								
A. OF WHICH TO PETROCHEMS								
3 NET PRODUCTION	65 518	76 037	141 358	11 067	11 943	8 684	8 850	5 714
4 TRANSFERS TO REF. FEED.	8 790		12 781	1 903	2 088			
5 IMPORTS								
6 EXPORTS								
7 INTERPROVINCIAL -IN-								
8 INTERPROVINCIAL -OUT-	3 260		3 494	233				
9 CLOSING INVENTORY	636	2 386	1 919	1 018	848	1 009	1 357	1 127
10 REC. FROM NON-REP. COS.	9 962	34	16 957	510	2 969	487	676	427
11 REC. FROM REP. COS.	892	2 117	2 795	1 903				
12 TO REPORTING COS.	333		333					
13 LOSSES & ADJUSTMENTS	- 379	- 503	-6 434	- 244	-17	-72	-71	-66
14 OWN CONSUMPTION	6	8	14	1	2	1	1	1
15 DOMESTIC SALES	64 680	78 216	149 957	11 205	13 009	9 081	9 248	6 436
16 TOTAL EXPDRT(N.E.B.145)	128 755	89 441	251 491	8 000	11 659	12 460	18 602	29 476
BUTANE & BUTANE MIXES								
1 PRODUCTION	53 763	67 312	133 888	10 896	15 709	11 426	7 418	5 847
2 INTERPRODUCT TRANSFERS	-24 850	-27 400	-55 780	-3 210	-3 760	-3 150	-4 520	
A. OF WHICH TO PETROCHEMS								
3 NET PRODUCTION	28 913	39 912	78 108	7 686	11 949	8 276	2 898	5 847
4 TRANSFERS TO REF. FEED.	31 233	133 089	116 549	3 991	3 861	6 648	7 003	7 477
5 IMPORTS								
6 EXPORTS	2 720		3 029	309				
7 INTERPROVINCIAL -IN-								
8 INTERPROVINCIAL -OUT-		798	5 231	1 231				
9 CLOSING INVENTORY	2 315	2 303	1 552	738	508	2 672	3 058	6 006
10 REC. FROM NON-REP. COS.	30 335	133 872	127 110	3 098	3 861	11 426	9 683	8 780
11 REC. FROM REP. COS.	957		1 850	893				
12 TO REPORTING COS.	114		114					
13 LOSSES & ADJUSTMENTS	14	2 109	289	1 200			-1	626
14 OWN CONSUMPTION	1		1					
15 DOMESTIC SALES	24 976	37 037	81 471	6 523	12 179	10 890	5 193	3 576
16 TOTAL EXPORT(N.E.B.145)	160 311	124 025	403 314	22 522	27 814	21 168	32 875	42 054
PETRO-CHEM FEESTOCKS								
1 PRODUCTION	9 991	12 927	25 553	3 999	2 395	767	2 415	2 030
2 INTERPRODUCT TRANSFERS								
A. OF WHICH ENERGY								
BACKFLOWS								
3 NET PRODUCTION	9 991	12 927	25 553	3 999	2 395	767	2 415	2 030
4 TRANSFERS TO REF. FEED.								
5 IMPORTS		1 686						
6 EXPORTS	476	567	1 448	275	21	303	192	83
7 INTERPROVINCIAL -IN-	994	598	1 827	262		189	228	
8 INTERPROVINCIAL -OUT-								
9 CLOSING INVENTORY	539	299	242	411	341	130	153	15
10 REC. FROM NON-REP. COS.	18	356	308			6	2	2
11 REC. FROM REP. COS.								
12 TO REPDRTING COS.								
13 LOSSES & ADJUSTMENTS	- 191	-12	- 189	-3	-1	-15		-27
14 OWN CONSUMPTION								
15 DOMESTIC SALES	10 278	14 955	26 286	4 117	2 445	885	2 430	2 114
NAPHTHA SPECIALTIES								
1 PRODUCTION	10 742	11 753	28 642	4 170	4 508	1 610	2 796	2 772
2 INTERPRODUCT TRANSFERS	22	149	434	7	49	-14	133	110
3 NET PRODUCTION	10 764	11 902	29 076	4 177	4 557	1 596	2 929	2 882
4 TRANSFERS TO REF. FEED.								
5 IMPORTS	35	70	73	48	-36	5	6	4
6 EXPORTS	5 953	5 228	15 541	1 357	1 679	1 540	1 892	1 314
7 INTERPROVINCIAL -IN-	2 092	2 643	5 720	498	508	1 257	89	662
8 INTERPROVINCIAL -OUT-	157	131	324	7	10	12	107	1
9 CLDSING INVENTORY	1 093	1 540	1 707	1 325	2 876	2 249	1 957	2 875
10 REC. FROM NON-REP. COS.	220	134	448		126	85		7
11 REC. FROM REP. COS.	26	7	66	14	6	7		6
12 TO REPORTING COS.	495	326	851		163	7	1	176
13 LOSSES & ADJUSTMENTS	645	802	2 984	1 732	135	136	176	59
14 OWN CONSUMPTION	4	7	13	2	2	2	2	2
15 DOMESTIC SALES	5 546	8 429	14 719	1 407	1 621	1 882	1 138	1 091

TABLEAU 1. APPROVISIONNEMENT ET UTILISATION, PRODUITS PETROLIERS, COLOMBIE-BRITANNIQUE, MAI 1987								METRES CUBES	
NOV. 1986	DEC. 1986	JAN. 1987	FEB. 1987	MAR. 1987	APR. 1987	MAY 1987	MAY 1986		
NOV. 1986	DEC. 1986	JAN. 1987	FEV. 1987	MARS 1987	AVR. 1987	MAI 1987	MAI 1986		
								PROPANE & MEL DE PROPANE	
14 526	15 056	16 012	13 958	15 069	16 597	14 401	11 201	PRODUCTION	1
								ECHANGES INTER-PRODUITS	2
14 526	15 056	16 012	13 958	15 069	16 597	14 401	11 201	PORTION POUR PETROCHIM. A.	3
							1 946	PRODUCTION NETTE	3
1								RETOUR POUR ALIMENT.	4
								IMPORTATIONS	5
3 166	1 919	2 111	2 468	1 756	2 309	2 386	636	EXPORTATIONS	6
1 532	394	16		18			2 449	ENTREES INTER-PROVINCES	7
		343	523	527	273	451		SORTIES INTER-PROVINCES	8
								INVENTAIRE DE FERMETURE	9
								ARRIV. SOC. NON-DECLAR.	10
								ARRIV. DES SOC. DECLAR.	11
								EXPED. AUX SOC. DECLAR.	12
-2 580	-3 005	-82	-86	- 111	- 116	- 108	-13	PERTES & RECTIFICATIONS	13
	2	1	1	2	2	2	1	AUTO CONSOMMATION	14
16 598	19 700	16 260	14 209	16 435	16 431	14 881	11 811	VENTES INTERIEURES	15
23 497	19 042	23 401	30 260	17 918	17 862R		15 009	TOTAL EXPORT(O.N.E.145)	16
								BUTANE ET MEL DE BUTANE	
14 872	13 957	14 315	11 052	16 210	12 043	13 692	11 970	PRODUCTION	1
-8 040	-8 250	-8 530	-6 160	-9 090		-3 620	-3 480	ECHANGES INTER-PRODUITS	2
6 832	5 707	5 785	4 892	7 120	12 043	10 072	8 490	PORTION POUR PETROCHIM. A.	3
								PRODUCTION NETTE	3
25 612	30 724	33 308	27 414	32 140	29 408	10 819	6 964	RETOUR POUR ALIMENT.	4
								IMPORTATIONS	5
							641	EXPORTATIONS	6
								ENTREES INTER-PROVINCES	7
4 000					706	92		SORTIES INTER-PROVINCES	8
								INVENTAIRE DE FERMETURE	9
995	1 552	4 354	2 554	2 446	4 409	2 303	2 315	ARRIV. SOC. NON-DECLAR.	10
27 995	31 932	34 362	27 210	32 164	29 605	10 531	6 853	ARRIV. DES SOC. DECLAR.	11
								EXPED. AUX SOC. DECLAR.	12
- 519	-1 031		1		1 550	558	1	PERTES & RECTIFICATIONS	13
							1	AUTO CONSOMMATION	14
10 745	7 389	4 037	6 487	7 252	8 021	11 240	6 379	VENTES INTERIEURES	15
54 070	42 500		46 837	43 169	34 019R		28 960	TOTAL EXPORT(O.N.E.145)	16
								CHARGES PETROCHIMIQUES	
2 929	1 027	3 281	355	3 268	3 715	2 308	1 147	PRODUCTION	1
								ECHANGES INTER-PRODUITS	2
2 929	1 027	3 281	355	3 268	3 715	2 308	1 147	DDNT LE RENVOI DES PRODUITS ENERGETIQUES	A.
								PRODUCTION NETTE	3
			1 593		93			RETOUR POUR ALIMENT.	4
68	30		170	82	35		185	IMPORTATIONS	5
154			116	38	77	280	303	EXPORTATIONS	6
								ENTREES INTER-PROVINCES	7
								SORTIES INTER-PROVINCES	8
35	242	21	186	189	228	299	539	INVENTAIRE DE FERMETURE	9
3	277	49	47	96	5	159	3	ARRIV. SOC. NON-DECLAR.	10
								ARRIV. DES SOC. DECLAR.	11
								EXPED. AUX SOC. DECLAR.	12
32	16	55	-66	-1			8	PERTES & RECTIFICATIONS	13
								AUTO CONSOMMATION	14
2 966	1 051	3 612	1 842	3 318	3 816	2 367	1 255	VENTES INTERIEURES	15
								PROD SPECIAUX BASE/NAPH	
148	1 896	1 995	2 037	2 415	2 054	3 252	2 874	PRODUCTION	1
68	59	23	54	-1	78	-5	-31	ECHANGES INTER-PRODUITS	2
216	1 955	2 018	2 091	2 414	2 132	3 247	2 843	PRODUCTION NETTE	3
								RETOUR POUR ALIMENT.	4
			54	7	8		11	IMPORTATIONS	5
7	4	1						EXPORTATIONS	6
1 283	523	838	936	1 346	1 195	913	1 569	ENTREES INTER-PROVINCES	7
409	205	505	310	679	769	380	363	SORTIES INTER-PROVINCES	8
4	26	3	118	1	7	2	5	INVENTAIRE DE FERMETURE	9
								ARRIV. SOC. NON-DECLAR.	10
1 019	1 707	1 590	3 741	3 842	768	1 540	1 093	ARRIV. DES SOC. DECLAR.	11
	5			6		128	8	EXPED. AUX SOC. DECLAR.	12
	7			7			7		
	9		101	61		52	196		
96	5	280	-2 449	36	2 723	212	64	PERTES & RECTIFICATIONS	13
1			2	1	3	1	1	AUTO CONSOMMATION	14
1 109	925	1 520	1 596	1 567	1 943	1 803	1 408	VENTES INTERIEURES	15

TABLE 1. SUPPLY AND DISPOSITION OF PETROLEUM PRODUCTS, BRITISH COLUMBIA, MAY 1987

CUBIC METRES	CUM. 1986	CUM. 1987	YEAR 1986	JUNE 1986	JULY 1986	AUG. 1986	SEP. 1986	OCT. 1986
	CUM. 1986	CUM. 1987	ANN. 1986	JUN 1986	JUL. 1986	ADUT 1986	SEP. 1986	OCT. 1986
AVIATION GASOLINE								
1 PRODUCTION	5 773	9 273	16 684	1 633	3 889	2 187	2 487	785
2 INTERPRODUCT TRANSFERS	- 242	- 162	- 594	-52	- 105	-55	-67	-35
3 NET PRODUCTION	5 531	9 111	16 090	1 581	3 784	2 132	2 420	750
4 TRANSFERS TO REF. FEED.	3	4	8		2	1	1	1
5 IMPORTS								
6 EXPORTS	927		1 012				64	12
7 INTERPROVINCIAL -IN-	11 698	12 122	37 279	3 650	3 252	4 381	6 238	2 544
8 INTERPROVINCIAL -OUT-	5 713	1 647	23 788	9 696	868	829	90	560
9 CLOSING INVENTORY	14 938	6 718	6 820	6 423	8 514	8 635	11 483	10 929
10 REC. FROM NON-REP. COS.								
11 REC. FROM REP. COS.	6 281	5 356	19 847	1 720	2 804	4 159	2 512	1 049
12 TO REPORTING COS.	6 831	7 499	22 199	2 003	3 056	4 701	2 327	1 821
13 LOSSES & ADJUSTMENTS	2 228	5 091	4 266	413	- 733	97	2 353	311
14 OWN CONSUMPTION	7	4	24	1	6	2	1	1
15 DOMESTIC SALES	9 318	12 446	31 554	3 353	4 550	4 921	3 486	2 291
MOTOR GASOLINE								
1 PRODUCTION	1 501 537	1 538 843	3 714 267	325 757	335 090	326 037	327 390	286 980
2 INTERPRODUCT TRANSFERS	20 705	18 008	38 547	3 472	1 079	1 611	2 197	- 425
3 NET PRODUCTION	1 522 242	1 556 851	3 752 814	329 229	336 169	327 648	329 587	286 555
4 TRANSFERS TO REF. FEED.	215	125	448	33	50	34	39	21
5 IMPORTS								
6 EXPORTS	229 075	267 657	370 374	18 749	25 858	5 815	24 523	6 297
7 INTERPROVINCIAL -IN-	193 278	233 434	617 005	53 867	78 181	76 513	56 358	57 971
8 INTERPROVINCIAL -OUT-	71 268	75 545	208 985	19 876	30 798	22 566	18 663	20 172
9 CLOSING INVENTORY	329 459	411 095	375 881	297 587	325 337	350 205	347 781	322 536
10 REC. FROM NON-REP. COS.								
11 REC. FROM REP. COS.	385 631	413 553	1 154 862	99 720	170 088	116 167	94 673	95 812
12 TO REPORTING COS.	425 514	433 163	1 240 229	157 110	145 380	115 337	92 278	114 267
13 LOSSES & ADJUSTMENTS	64 948	19 829	76 625	1 417	1 002	-6 732	5 586	-57
14 OWN CONSUMPTION	7 192	56	18 595	2 113	2 536	2 546	2 112	2 087
15 DOMESTIC SALES	1 340 045	1 372 249	3 600 109	315 390	351 064	355 894	339 841	322 796
SALES BY GRADE:								
16 PREM. (LEADED/NON-LEADED)	126 305	153 337	370 699	31 459	33 342	39 489	36 119	36 487
17 REGULAR (NON-LEADED)	434 840	498 065	1 175 780	100 259	112 636	113 839	113 371	106 282
18 REGULAR (OTHER)	778 900	720 847	2 053 630	183 672	205 086	202 566	190 351	180 027
19 RETAIL SALES OF MOGAS	962 867	993 059	2 606 277	222 297	255 851	260 787	251 234	237 434
AV-TURBO FUEL KERO TYPE								
1 PRODUCTION	246 737	287 380	678 960	67 994	68 184	55 670	96 657	59 174
2 INTERPRODUCT TRANSFERS	- 425	208	-8 190	- 463	-2 493	328	- 444	- 368
3 NET PRODUCTION	246 312	287 588	670 770	67 531	65 691	55 998	96 213	58 806
4 TRANSFERS TO REF. FEED.								
5 IMPORTS	3 752		22 025	4 003	4 428	4 842	5 000	
6 EXPORTS	91 806	120 530	221 168	3 963	12 002		71 947	25 479
7 INTERPROVINCIAL -IN-		8 298	2 099		99			
8 INTERPROVINCIAL -OUT-	1 466	1 070	1 466					
9 CLOSING INVENTORY	32 458	9 484	21 872	59 711	65 146	68 452	42 595	27 862
10 REC. FROM NON-REP. COS.								
11 REC. FROM REP. COS.	137 233	119 750	358 736	32 854	35 645	42 094	36 710	24 813
12 TO REPORTING COS.	150 786	114 484	369 878	27 159	31 747	39 818	40 858	29 176
13 LOSSES & ADJUSTMENTS	10 050	13 427	4 636	-8 152	39	224	104	1 801
14 OWN CONSUMPTION		2						
15 DOMESTIC SALES	126 629	178 511	460 508	54 165	56 640	59 586	50 871	41 896
AV-TURBO FUEL NAPH TYPE								
1 PRODUCTION	109 817	141 618	201 678	18 550	8 367	8 394	11 353	10 612
2 INTERPRODUCT TRANSFERS	-1 123	-17 139	-10 294	35	1 905	-5 297	-1 785	-1 262
3 NET PRODUCTION	108 694	124 479	191 384	18 585	10 272	3 097	9 568	9 350
4 TRANSFERS TO REF. FEED.	40	61	6 378	8	4 586	886	828	4
5 IMPORTS								
6 EXPORTS	19 062	84 115	64 526	4 005	4 006	3 947	32	
7 INTERPROVINCIAL -IN-	1 497	18 458	15 347	2 439	2 915	2 117	2 004	2 602
8 INTERPROVINCIAL -OUT-	1 791	3 280	4 308	366	770	366	175	210
9 CLOSING INVENTORY	20 583	49 884	14 395	24 783	27 493	23 075	22 938	24 733
10 REC. FROM NON-REP. COS.								
11 REC. FROM REP. COS.	41 065	16 194	64 516	2 394	9 596	4 496	2 685	2 068
12 TO REPORTING COS.	35 388	15 560	53 074	2 468	4 413	2 885	1 993	2 212
13 LOSSES & ADJUSTMENTS	3 647	- 628	2 247	- 222	-2 086	- 612	82	1 918
14 OWN CONSUMPTION	3		11	1	2	2	2	2
15 DOMESTIC SALES	89 703	21 254	145 269	12 592	8 382	6 654	11 282	7 879

TABLEAU 1. APPROVISIONNEMENT ET UTILISATION, PRODUITS PETROLIERS, COLOMBIE-BRITANNIQUE, MAI 1987									
NOV. 1986	DEC. 1986	JAN. 1987	FEB. 1987	MAR. 1987	APR. 1987	MAY 1987	MAY 1986		
NOV. 1986	DEC. 1986	JAN. 1987	FEV. 1987	MARS 1987	AVR. 1987	MAI 1987	MAI 1986	METRES CUBES	
								ESSENCE D'AVIATION	
-35	-35	655	2 809	745	3 064	2 000	974	PRODUCTION	1
-29	-9	-8	-20	-26	-45	-63	-30	ECHANGES INTER-PRODUITS	2
-64	-44	647	2 789	719	3 019	1 937	944	PRODUCTION NETTE	3
			1		3			RETOUR POUR ALIMENT.	4
9								IMPORTATIONS	5
2 043	3 373	2 798	893	1 139	4 124	3 168	1 632	EXPORTATIONS	6
6 032			398	29	804	416	102	ENTREES INTER-PROVINCES	7
								SORTIES INTER-PROVINCES	8
6 982	6 820	7 338	7 200	3 764	7 369	6 718	14 938	INVENTAIRE DE FERMETURE	9
581	741	724	641	1 179	1 318	1 494	1 835	ARRIV. SOC. NON-DECLAR.	10
807	653	742	1 552	901	2 230	2 074	1 816	ARRIV. DES SOC. DECLAR.	11
								EXPED. AUX SOC. DECLAR.	12
-1 847	1 444	1 554	710	3 077	-1 193	943	-68	PERTES & RECTIFICATIONS	13
	6					4		AUTO CONSOMMATION	14
1 506	2 129	1 355	1 800	2 466	3 012	3 813	3 367	VENTES INTERIEURES	15
								ESSENCE POUR MOTEURS	
300 629	310 847	323 621	278 488	316 000	310 696	310 038	310 565	PRODUCTION	1
6 495	3 413	9 006	4 090	-15 439	16 170	4 181	5 380	ECHANGES INTER-PRODUITS	2
307 124	314 260	332 627	282 578	300 561	326 866	314 219	315 945	PRODUCTION NETTE	3
23	33	28	26	28	21	22	48	RETOUR POUR ALIMENT.	4
								IMPORTATIONS	5
27 014	33 043	27 603	42 071	82 050	58 652R	57 281	48 801	EXPORTATIONS	6
48 153	52 684	54 610	25 037	55 597	46 980	51 210	39 744	ENTREES INTER-PROVINCES	7
14 078	11 564	31 413	13 665	9 670	6 897	13 900	4 458	SORTIES INTER-PROVINCES	8
356 227	375 881	411 524	410 636	363 974	404 640	411 095	329 459	INVENTAIRE DE FERMETURE	9
91 979	100 792	70 946	69 540	86 777R	87 886	98 404	90 766	ARRIV. SOC. NON-DECLAR.	10
100 860	89 483	74 224	81 868	82 803	91 262	103 006	114 036	ARRIV. DES SOC. DECLAR.	11
								EXPED. AUX SOC. DECLAR.	12
6 310	4 151	22 678	-10 183	24 761R	-13 655	-3 772	973	PERTES & RECTIFICATIONS	13
-5	14	25	7	2	23	-1	1 748	AUTO CONSOMMATION	14
265 285	309 794	266 569	250 589	290 283	277 866R	286 942	315 499	VENTES INTERIEURES	15
								VENTES PAR CATEGORIE:	
30 100	37 398	31 313	29 688	34 364	28 228R	29 744	29 991	SUPER AVEC/SANS PLOMB	16
89 067	105 486	91 907	87 232	101 631	106 720R	110 575	101 836	ORDINAIRE SANS PLOMB	17
146 118	166 910	143 349	133 669	154 288	142 918R	146 623	183 672	ORDINAIRE (AUTRE)	18
193 486	222 321	192 355	181 020	207 000	204 541	208 143	227 569	VENTES NETTES AU DETAIL	19
								CARBUREACTEUR-TYPE KERO	
49 909	34 635	69 515	44 239	56 011	66 738	50 877	77 025	PRODUCTION	1
-1 479	-2 846	-110	982	-132	-415	-117	-120	ECHANGES INTER-PRODUITS	2
48 430	31 789	69 405	45 221	55 879	66 323	50 760	76 905	PRODUCTION NETTE	3
							3 329	RETOUR POUR ALIMENT.	4
15 971		21 569	39 795	1 103	20 666	37 397	63 455	IMPORTATIONS	5
2 000		4 000	32	3 228	1 038	1 038		EXPORTATIONS	6
								ENTREES INTER-PROVINCES	7
								SORTIES INTER-PROVINCES	8
34 334	21 872	38 987	15 943	33 965	46 499	9 484	32 458	INVENTAIRE DE FERMETURE	9
19 340	30 047	13 943	23 205	23 688	33 067	25 847	33 444	ARRIV. SOC. NON-DECLAR.	10
12 432	37 902	19 091	15 421	28 865	28 803	22 304	46 191	ARRIV. DES SOC. DECLAR.	11
								EXPED. AUX SOC. DECLAR.	12
4 873	-4 303	1 264	7 408	1 153	-5 703	9 305	8 242	PERTES & RECTIFICATIONS	13
						2		AUTO CONSOMMATION	14
30 022	40 699	28 309	28 878	33 620	43 090	44 614	29 436	VENTES INTERIEURES	15
								CARBUREACTEUR-TYPE NAPHT	
12 476	22 109	23 597	22 064	22 078	21 798	52 081	21 519	PRODUCTION	1
-2 135	-632	-1 876	-4 296	-5 524	-3 926	-1 517	-78	ECHANGES INTER-PRODUITS	2
10 341	21 477	21 721	17 768	16 554	17 872	50 564	21 441	PRODUCTION NETTE	3
								RETOUR POUR ALIMENT.	4
	15	10	15	12	12	12	14	IMPORTATIONS	5
16 691	16 783	12 420	16 753	16 320	22 357	16 265	7 949	EXPORTATIONS	6
1 755	18	3 290	6 699	1 780	5 832	857	50	ENTREES INTER-PROVINCES	7
239	391	137	193	1 707	648	595	94	SORTIES INTER-PROVINCES	8
16 797	14 395	24 629	25 784	23 932	18 505	49 884	20 583	INVENTAIRE DE FERMETURE	9
1 067	1 145	2 503	693	1 668	5 373	5 957	11 073	ARRIV. SOC. NON-DECLAR.	10
1 583	2 132	1 629	793	1 615	6 029	5 494	8 667	ARRIV. DES SOC. DECLAR.	11
								EXPED. AUX SOC. DECLAR.	12
-4	-476	-5	422	-186	-932	73	937	PERTES & RECTIFICATIONS	13
-2	1	1	-2		1		-4	AUTO CONSOMMATION	14
2 581	6 196	3 088	5 831	2 386	6 389	3 560	14 376	VENTES INTERIEURES	15

TABLE 1. SUPPLY AND DISPOSITION OF PETROLEUM PRODUCTS, BRITISH COLUMBIA, MAY 1987		CUM. 1986	CUM. 1987	YEAR 1986	JUNE 1986	JULY 1986	AUG. 1986	SEP. 1986	OCT. 1986
CUBIC METRES		CUM. 1986	CUM. 1987	ANN. 1986	JUN 1986	JUL. 1986	AOUT 1986	SEP. 1986	OCT. 1986
STOVE OIL KEROSENE									
1	PRODUCTION	132 652	101 097	344 664	18 249	25 825	29 975	13 078	25 860
2	INTERPRODUCT TRANSFERS	- 131 658	- 111 320	- 285 271	-6 295	-3 455	-3 647	-21 395	-32 625
3	NET PRODUCTION	994	-10 223	59 393	11 954	22 370	26 328	-8 317	-6 765
4	TRANSFERS TO REF. FEED.								
5	IMPORTS	16	10	66	4	4	5	4	21
6	EXPORTS	2	128	3 659			4	1 019	1 384
7	INTERPROVINCIAL -IN-	42 708	16 346	89 890	4 693	444	6 410	3 047	15 909
8	INTERPROVINCIAL -OUT-	4 262	8 638	23 386	6	669	24	2 499	3 970
9	CLOSING INVENTORY	50 588	51 234	74 195	63 164	80 233	104 881	90 276	79 940
10	REC. FROM NON-REP. COS.								
11	REC. FROM REP. COS.	21 301	23 735	48 025	1 728	496	658	3 209	4 795
12	TO REPORTING COS.	25 165	19 477	56 255	591	719	1 028	4 620	9 274
13	LOSSES & ADJUSTMENTS	4 122	1 922	10 972	619	193	191	492	2 070
14	OWN CONSUMPTION	370	14	656	30	9	7	118	116
15	DOMESTIC SALES	34 286	22 650	82 027	4 557	4 655	7 499	3 800	7 482
DIESEL FUEL OIL									
1	PRODUCTION	994 626	1 013 056	2 386 331	193 177	222 336	209 074	173 549	173 877
2	INTERPRODUCT TRANSFERS	-95 357	- 144 120	- 203 740	-16 930	-18 834	-14 215	-14 527	-20 377
3	NET PRODUCTION	898 269	868 936	2 182 591	176 247	203 502	194 859	159 022	153 500
4	TRANSFERS TO REF. FEED.	12 955	8 485	43 856	1 686	5 152	6 599	12 139	1 728
5	IMPORTS	5 000	102	23 000					6 000
6	EXPORTS	139 937	141 413	342 481	15 475	4 480	4 007	50 391	8 444
7	INTERPROVINCIAL -IN-	186 723	219 628	583 454	38 389	46 763	48 060	54 471	70 895
8	INTERPROVINCIAL -OUT-	55 069	56 699	164 552	20 691	14 807	13 115	13 996	14 553
9	CLOSING INVENTORY	295 456	338 014	333 359	257 046	297 134	348 102	294 303	319 203
10	REC. FROM NON-REP. COS.								
11	REC. FROM REP. COS.	299 127	274 900	792 095	49 627	109 806	105 239	54 009	58 393
12	TO REPORTING COS.	312 024	285 743	819 276	82 238	83 622	104 227	50 952	60 352
13	LOSSES & ADJUSTMENTS	40 292	1 568	46 836	-4 581	1 715	- 745	8 245	-1 034
14	OWN CONSUMPTION	9 974	1 745	22 848	5 160	2 060	2 031	1 778	1 542
15	DOMESTIC SALES	831 400	863 258	2 115 920	182 004	208 147	167 956	183 800	178 303
LIGHT FUEL OIL (#2 & 3)									
1	PRODUCTION	-4 560	-2 799	- 503	992	- 122	2 193	2 503	-2 924
2	INTERPRODUCT TRANSFERS	214 568	209 947	417 123	23 284	18 542	11 896	27 165	35 658
3	NET PRODUCTION	210 008	207 148	416 620	24 276	18 420	14 089	29 668	32 734
4	TRANSFERS TO REF. FEED.								
5	IMPORTS								
6	EXPORTS		12 027	6 858		1 938		2 046	1 473
7	INTERPROVINCIAL -IN-	622	13 834	9 441	77	2 270	428	2 466	1 786
8	INTERPROVINCIAL -OUT-	10 295	14 741	48 559	10 305	4 635	4 071	7 160	4 634
9	CLOSING INVENTORY	1 736	1 581	947	2 563	2 896	4 494	7 000	2 120
10	REC. FROM NON-REP. COS.								
11	REC. FROM REP. COS.	18 284	22 704	48 258	4 513	2 720	3 813	3 670	7 576
12	TO REPORTING COS.	24 285	27 372	49 241	2 726	3 599	3 395	2 335	5 503
13	LOSSES & ADJUSTMENTS	- 733	561	5 448	1 971	1 244	- 102	1 889	298
14	OWN CONSUMPTION	103	32	194	24	33		11	18
15	DOMESTIC SALES	197 007	188 319	366 851	13 013	11 628	9 368	19 857	35 050
HEAVY FUEL OIL (#4,5 & 6)									
1	PRODUCTION	241 976	285 637	651 542	46 540	48 782	53 791	61 921	61 013
2	INTERPRODUCT TRANSFERS	7 564	- 607	7 353	-68	54	- 108	-9	-29
3	NET PRODUCTION	249 540	285 030	658 895	46 472	48 836	53 683	61 912	60 984
4	TRANSFERS TO REF. FEED.		7						
5	IMPORTS	37 072	41 403	79 472	18 000	6 000	6 400		
6	EXPORTS								
7	INTERPROVINCIAL -IN-	9 406	3 722	14 177	431	1 890	466	1 212	349
8	INTERPROVINCIAL -OUT-	6 880	2 000	7 031	151				
9	CLOSING INVENTORY	69 989	48 238	41 885	59 386	54 862	64 176	59 233	56 171
10	REC. FROM NON-REP. COS.								
11	REC. FROM REP. COS.	40 359	29 309	87 939	19 797	7 237	4 680	1 600	4 709
12	TO REPORTING COS.	47 321	21 630	89 896	9 249	6 875	4 388	1 260	5 655
13	LOSSES & ADJUSTMENTS	3 647	-13 315	1 606	79	- 255	- 251	- 528	309
14	OWN CONSUMPTION	976	2 129	5 083		738	684	1 049	200
15	DOMESTIC SALES	261 241	340 660	748 659	85 824	61 129	51 094	67 886	62 940

TABLEAU 1. APPROVISIONNEMENT ET UTILISATION, PRODUITS PETROLIERS, COLOMBIE-BRITANNIQUE, MAI 1987

NOV. 1986	DEC. 1986	JAN. 1987	FEB. 1987	MAR. 1987	APR. 1987	MAY 1987	MAY 1986	METRES CUBES
NOV. 1986	DEC. 1986	JAN. 1987	FEV. 1987	MARS 1987	AVR. 1987	MAI 1987	MAI 1986	
MAZDUT POUR PDELES								
35 989	63 036	34 821	20 665	25 344	18 095	2 172	8 164	PRODUCTION
-42 191	-44 005	-45 584	-32 145	-16 394	-12 594	-4 603	-8 305	ECHANGES INTER-PRODUITS
-6 202	19 031	-10 763	-11 480	8 950	5 501	-2 431	-141	PRODUCTION NETTE
3	9	3	7					RETOUR POUR ALIMENT.
1 246	4		2	58	42	26		IMPORTATIONS
10 945	5 734	7 911	6 291	795	702	647	6 115	EXPORTATIONS
6 492	5 464	4 206	1 013	1 638	479	1 302	3	ENTREES INTER-PROVINCES
68 253	74 195	57 142	46 985	49 058	54 892	51 234	50 588	SORTIES INTER-PROVINCES
6 575	9 263	6 753	4 774	5 118	4 571	2 519	1 788	INVENTAIRE DE FERMETURE
4 851	10 007	6 399	4 035	5 086	2 820	1 137	1 866	ARRIV. SOC. NON-DECLAR.
1 880	1 405	2 440	-7	1 359	-1 847	-23	212	ARRIV. DES SOC. DECLAR.
4	2	6	2	2	1	3	11	EXPED. AUX SOC. DECLAR.
8 535	11 213	7 906	4 704	4 647	3 445	1 948	5 510	PERTES & RECTIFICATIONS
								AUTO CONSOMMATION
								VENTES INTERIEURES
CARBURANT DIESEL								
200 890	218 802	221 278	212 753	187 266	197 293	194 466	208 390	PRODUCTION
-21 915	- 585	-35 271	-19 728	-15 458	-44 906	-28 757	-28 279	ECHANGES INTER-PRODUITS
178 975	218 217	186 007	193 025	171 808	152 387	165 709	180 111	PRODUCTION NETTE
1 959	1 638	1 303	2 181	2 008	2 219	774	2 072	RETOUR POUR ALIMENT.
6 000	6 000				68	34		IMPORTATIONS
25 105	94 642	67 258	27 286	28 691	9 555	8 623	8 565	EXPORTATIONS
66 714	71 439	73 238	46 397	49 947	22 353	27 693	24 943	ENTREES INTER-PROVINCES
20 936	11 385	21 688	5 117	7 343	7 027	15 524	2 165	SORTIES INTER-PROVINCES
349 079	333 359	308 688	340 234	342 750	335 097	338 014	295 456	INVENTAIRE DE FERMETURE
49 228	66 666	57 132	39 229	64 459	51 598R	62 482	64 623	ARRIV. SOC. NON-DECLAR.
58 121	67 740	66 527	51 298	54 860R	48 309	64 749	72 442	ARRIV. DES SOC. DECLAR.
4 047	-1 103	19 674	-18 354	136R	- 200R	312	-4 080	EXPED. AUX SOC. DECLAR.
160	143	396	436	327	214	372	3 546	PERTES & RECTIFICATIONS
160 713	203 597	164 202	179 141	190 333	166 935	162 647	182 411	AUTO CONSOMMATION
								VENTES INTERIEURES
MAZDUT LEGER (NOS 2 & 3)								
861	554	2 166	- 627	3 175	-3 801	-3 712	-1 250	PRODUCTION
55 901	30 109	57 902	48 337	42 505	29 544	31 659	33 343	ECHANGES INTER-PRODUITS
56 762	30 663	60 068	47 710	45 680	25 743	27 947	32 093	PRODUCTION NETTE
1 401				1 254	3 168	7 605		RETOUR POUR ALIMENT.
1 738	54	1 007	398	1 456	3 278	7 695	11	IMPORTATIONS
5 246	2 213	8 740	4 916	1 004	78	3	5 996	EXPORTATIONS
21 083	947	5 314	6 093	11 563	5 768	1 581	1 736	ENTREES INTER-PROVINCES
4 709	2 973	5 108	2 370	6 215	3 352R	5 659	5 986	SORTIES INTER-PROVINCES
3 451	3 947	4 244	4 827	7 860	4 495	5 946	6 583	INVENTAIRE DE FERMETURE
560	321	-87	-51	242	-95R	552	- 967	ARRIV. SOC. NON-DECLAR.
2	3	3	4	15	7	3	44	ARRIV. DES SOC. DECLAR.
33 586	47 342	48 916	40 003	37 506	30 515	31 379	28 093	EXPED. AUX SOC. DECLAR.
								PERTES & RECTIFICATIONS
								AUTO CONSOMMATION
								VENTES INTERIEURES
MAZDUT LOURD(NOS 4,5 & 6)								
67 083	70 436	76 155	54 009	53 715	54 880	46 878	45 140	PRODUCTION
- 169	118	- 253	- 159	- 110	-87	2	-6	ECHANGES INTER-PRODUITS
66 914	70 554	75 902	53 850	53 605	54 793	46 880	45 134	PRODUCTION NETTE
6 000	6 000	6 000	6 359	13 000	10 000	6 044	6 000	RETOUR POUR ALIMENT.
423		66	21	22	860	2 753		IMPORTATIONS
59 492	41 885	49 947	48 490	50 758	57 849	48 238	69 989	EXPORTATIONS
5 832	3 725	10 326	7 662	1 862	4 365	5 094	5 421	ENTREES INTER-PROVINCES
7 501	7 647	6 826	5 607	1 689	2 936	4 572	7 952	SORTIES INTER-PROVINCES
- 384	-1 011	-2 202	- 269	-2 856	-8 642	654	- 361	INVENTAIRE DE FERMETURE
643	793	795	758	393	183		361	ARRIV. SOC. NON-DECLAR.
68 088	90 457	76 813	63 253	66 988	68 450	65 156	49 367	ARRIV. DES SOC. DECLAR.
								EXPED. AUX SOC. DECLAR.
								PERTES & RECTIFICATIONS
								AUTO CONSOMMATION
								VENTES INTERIEURES

TABLE 1. SUPPLY AND DISPOSITION OF PETROLEUM PRODUCTS, BRITISH COLUMBIA, MAY 1987

CUBIC METRES	CUM. 1986	CUM. 1987	YEAR 1986	JUNE 1986	JULY 1986	AUG. 1986	SEP. 1986	OCT. 1986
	CUM. 1986	CUM. 1987	ANN. 1986	JUIN 1986	JUI. 1986	AOUT 1986	SEP. 1986	DCT. 1986
ASPHALT								
1 PRODUCTION	77 247	55 281	183 236	25 778	27 264	14 883	15 052	9 351
2 INTERPRODUCT TRANSFERS	-7 004	47	-7 341					
5 IMPDRTS		11 276						
6 EXPORTS								
7 INTERPROVINCIAL -IN-	9 875	17 369	85 449	7 122	10 841	22 590	12 287	21 313
8 INTERPROVINCIAL -OUT-	359	4 845	22 857	4 907	4 061	7 656	4 476	1 242
9 CLOSING INVENTORY	41 379	62 600	33 883	34 640	37 626	29 228	21 046	25 222
10 REC. FROM NON-REP. COS.								
11 REC. FROM REP. COS.	3 197	811	23 064		7 806	8 320	2 788	53
12 TO REPORTING COS.	6 911	817	22 420	4 117	3 322	7 147		658
13 LOSSES & ADJUSTMENTS	-7 386	- 216	-7 029	121	1 478	- 552	- 202	- 159
14 OWN CONSUMPTION	236		419					183
15 DOMESTIC SALES	71 877	50 621	242 909	30 494	34 064	39 940	34 035	24 617
COKE								
1 PRODUCTION	17 333	17 476	43 201	3 704	3 832	3 850	3 370	1 913
2 INTERPRODUCT TRANSFERS								
5 IMPORTS	60 000	60 000	114 000	12 000	7 000	7 000	7 000	7 000
6 EXPORTS								
7 INTERPROVINCIAL -IN-								
8 INTERPROVINCIAL -OUT-								
9 CLOSING INVENTORY			- 162					
10 REC. FROM NON-REP. COS.								
11 REC. FROM REP. COS.								
12 TO REPORTING COS.								
13 LOSSES & ADJUSTMENTS								
14 OWN CONSUMPTION	17 333	17 476	43 201	3 704	3 832	3 850	3 370	1 913
15 DOMESTIC SALES	60 000	59 838	114 162	12 000	7 000	7 000	7 000	7 000
LUBE DILS & GREASES								
1 PRODUCTION	6 730	6 471	13 719	2 225	- 226	1 998	475	1 463
2 INTERPRODUCT TRANSFERS	214	191	237	-85	116	24	-3	-26
4 TRANSFERS TO REF. FEED.	231	42	612	71	73	233	4	
5 IMPORTS	4 301	7 105	13 866	1 203	2 029	1 571	1 073	1 133
6 EXPORTS	266	323	775	128	7	79	81	112
7 INTERPROVINCIAL -IN-	27 947	30 553	69 500	5 730	6 371	6 209	3 584	8 002
8 INTERPROVINCIAL -OUT-	358	535	1 351	133	57	346	157	66
9 CLOSING INVENTORY	21 025	19 191	19 745	21 004	19 195	20 967	18 172	19 807
10 REC. FROM NON-REP. COS.	642	917	2 096	385	89	289	45	147
11 REC. FROM REP. COS.	368	339	911	244	141	-19		111
12 TO REPORTING COS.	500	308	1 207	97	63	44	80	93
13 LOSSES & ADJUSTMENTS	199	2 316	4 460	644	768	273	245	923
14 OWN CONSUMPTION	52	74	129	8	17	9	10	13
15 DOMESTIC SALES	38 046	42 532	92 925	8 642	9 344	7 316	7 392	7 988
STILL GAS								
1 PRODUCTION	137 660	169 994	349 995	30 508	30 271	28 358	31 478	27 896
2 INTERPRODUCT TRANSFERS								
9 CLDSING INVENTORY								
11 REC. FROM REP. COS.								
12 TO REPORTING COS.								
13 LOSSES & ADJUSTMENTS								
14 OWN CONSUMPTION	137 660	169 994	349 995	30 508	30 271	28 358	31 478	27 896
15 DOMESTIC SALES								
OTHER PRODUCTS								
1 PRODUCTION	- 236 921	82 328	- 575 285	-41 525	-51 552	-46 601	-70 602	-19 400
2 INTERPRODUCT TRANSFERS	18 586	72 198	107 516	305	6 902	12 627	13 255	19 379
4 TRANSFERS TO REF. FEED.	118 581	527 836	323 771	18 393	17 625	39 269	19 741	26 005
5 IMPORTS	7 208	3 021	11 270	3 160	251	32	197	235
6 EXPORTS	11 748		28 993					17 245
7 INTERPROVINCIAL -IN-	333 092	423 935	884 909	54 057	58 887	83 275	70 609	93 258
8 INTERPROVINCIAL -OUT-	8 861	1 901	25 674	1 720		3 992	1 960	6 367
9 CLOSING INVENTORY	154 225	168 559	162 002	153 379	145 913	137 037	122 412	144 539
10 REC. FROM NON-REP. COS.	3 037	14 592	15 360	14	6	75	26	1 010
11 REC. FROM REP. COS.	16 062	7 722	33 661	4 474	1 752	4 871	850	2 136
12 TO REPORTING COS.	22 574	-23	40 919			18 350		-5
13 LOSSES & ADJUSTMENTS	-3 530	-6 820	5 986	-22	4 834	484	5 805	1 805
14 OWN CONSUMPTION	-49		12	43	18			
15 DOMESTIC SALES	4 063	74 345	65 483	1 197	1 235	1 060	1 454	23 074

TABLEAU 1. APPROVISIONNEMENT ET UTILISATION, PRODUITS PETROLIERS, COLOMBIE-BRITANNIQUE, MAI 1987
 NOV. 1986 DEC. 1986 JAN. 1987 FEB. 1987 MAR. 1987 APR. 1987 MAY 1987 MAY 1986

METRES CUBES

NOV. 1986	DEC. 1986	JAN. 1987	FEV. 1987	MARS 1987	AVR. 1987	MAI 1987	MAI 1986	
								ASPHALTE
8 573	5 088 - 337	5 017 -11	5 074 -90	14 055 136	15 517 12	15 618	31 368	PRODUCTION 1
			1		11 275			ECHANGES INTER-PRODUITS 2
2 111 156	310	98	3 061 3 045	1 664	3 786	8 760 1 800	3 292 70	IMPORTATIONS 5
								EXPORTATIONS 6
32 146	33 883	37 583	39 137	50 583	57 296	62 600	41 379	ENTREES INTER-PROVINCES 7
953 265	-53	41 41		67 333	436 443	267	2 229	SORTIES INTER-PROVINCES 8
- 126	- 193	103	1	1	1 295	-1 616	- 426	INVENTAIRE DE FERMETURE 9
4 418	3 464	1 301	3 446	4 142	22 575	19 157	29 426	ARRIV. SOC. NON-DECLAR. 10
								ARRIV. DES SOC. DECLAR. 11
								EXPEO. AUX SOC. DECLAR. 12
								PERTES & RECTIFICATIONS 13
								AUTO CONSOMMATION 14
								VENTES INTERIEURES 15
								COKE
3 688	5 511	3 783	3 227	3 453	3 331	3 682	3 297	PRODUCTION 1
								ECHANGES INTER-PRODUITS 2
7 000	7 000	12 000	12 000	12 000	12 000	12 000	12 000	IMPORTATIONS 5
								EXPORTATIONS 6
								ENTREES INTER-PROVINCES 7
								SORTIES INTER-PROVINCES 8
	- 162							INVENTAIRE DE FERMETURE 9
								ARRIV. SOC. NON-DECLAR. 10
								ARRIV. DES SOC. DECLAR. 11
								EXPEO. AUX SOC. DECLAR. 12
3 688	5 511	3 783	3 227	3 453	3 331	3 682	3 297	PERTES & RECTIFICATIONS 13
								AUTO CONSOMMATION 14
7 000	7 162	11 838	12 000	12 000	12 000	12 000	12 000	VENTES INTERIEURES 15
								HUILES & GRAISES LUBRIF.
12 -4	1 042 1	1 803 33	800 66	558 28	2 262 50	1 048 14	1 298 47	PRODUCTION 1
								ECHANGES INTER-PRODUITS 2
1 159 70	1 397 32	1 084 14	1 326 58	1 511 125	1 531R 45	1 653 80	-1 409	RETOUR POUR ALIMENT. 4
5 467 100	6 590 134	7 926 97	3 796 108	6 835 152	5 908 189	6 088 -11	4 054 72	IMPORTATIONS 5
								EXPORTATIONS 6
								ENTREES INTER-PROVINCES 7
								SORTIES INTER-PROVINCES 8
19 471 116	19 745 383 66	19 845 155 46	20 089 206 87	19 673 163 81	19 999 233 43	19 191 160 82	21 025 261 49	INVENTAIRE DE FERMETURE 9
152	178	24	39	129	45	71	148	ARRIV. SOC. NON-DECLAR. 10
								ARRIV. DES SOC. DECLAR. 11
								EXPEO. AUX SOC. DECLAR. 12
505 14	903 6	3 010 17	-2 485 15	578 8	581 18	632 16	-1 721 9	PERTES & RECTIFICATIONS 13
								AUTO CONSOMMATION 14
6 245	7 952	7 746	8 301	8 600	8 821R	9 064	7 420	VENTES INTERIEURES 15
								GAZ DE DISTILLATION
30 752	33 072	34 583	32 867	33 999	34 135	34 410	31 401	PRODUCTION 1
								ECHANGES INTER-PRODUITS 2
								INVENTAIRE DE FERMETURE 9
								ARRIV. DES SOC. DECLAR. 11
								EXPEO. AUX SOC. DECLAR. 12
30 752	33 072	34 583	32 867	33 999	34 135	34 410	31 401	PERTES & RECTIFICATIONS 13
								AUTO CONSOMMATION 14
								VENTES INTERIEURES 15
								AUTRES PRODUITS
-48 268 13 498	-60 416 22 964	11 184 24 679	10 816 9 069	4 837 19 505	39 826 16 119	15 665 2 826	-56 158 1 559	PRODUCTION 1
								ECHANGES INTER-PRODUITS 2
34 899 136	49 258 51	138 497 114	101 761 2 436	106 869 170	85 121 176	95 588 125	18 682 228	RETOUR POUR ALIMENT. 4
								IMPORTATIONS 5
								EXPORTATIONS 6
84 887 2 774	106 844	83 711 1 618	93 742	88 817	68 372 283	89 293	48 056 -1 200	ENTREES INTER-PROVINCES 7
								SORTIES INTER-PROVINCES 8
146 712 1 693 724	162 002 9 499 2 792	128 337 1 570 301 -23R	135 511 1 026 2 078	125 630 11 586 1 126	159 700 12 2 033	168 559 398 1 584	154 225 1 160	INVENTAIRE DE FERMETURE 9
								ARRIV. SOC. NON-DECLAR. 10
								ARRIV. DES SOC. DECLAR. 11
								EXPEO. AUX SOC. DECLAR. 12
-3 335	-55	-3 141R	-4 879	14 059	-8 794	-4 065	4 088 215	PERTES & RECTIFICATIONS 13
								AUTO CONSOMMATION 14
16 159	17 241	18 873	15 111	14 994	15 858	9 509	961	VENTES INTERIEURES 15

TABLE 1. SUPPLY AND DISPOSITION OF PETROLEUM PRODUCTS, YUKON, MAY 1987		CUM. 1986		CUM. 1987	YEAR 1986	JUNE 1986	JULY 1986	AUG. 1986	SEP. 1986	OCT. 1986
CUBIC METRES		CUM. 1986	CUM. 1987	ANN. 1986	JUIN 1986	JUI. 1986	AOUT 1986	SEP. 1986	SEP. 1986	OCT. 1986
1 DOMESTIC CRUDE AND EQUIVALENT RECEIVED										
A WESTERN CANADA										
B EASTERN CANADA										
2 TOTAL IMPORTS OF CRUDE AND EQUIV.										
A ALGERIA										
B IRAN										
C IRAQ										
D KUWAIT										
E LIBYA										
F MEXICO										
G NIGERIA										
H NORWAY										
I SAUDI ARABIA										
J UNITED ARAB EMIRATES										
K UNITED KINGDOM										
L UNITED STATES										
M VENEZUELA										
N OTHERS										
3 TOTAL CRUDE AND EQUIV. RECEIVED BY REFS (1+2)										
A BY PIPELINE										
B BY OTHER MEANS										
4 OPENING INVENTORY CRUDE										
5 CLOSING INVENTORY CRUDE										
6 LOSSES & ADJUSTMENTS										
7 CRUDE & EQUIV. CHARGED										
A CONVENTIONAL CRUDE LIGHT										
B CONVENTIONAL CRUDE HEAVY										
C SYNTHETIC CRUDE OIL										
D CRUDE BITUMEN										
E CONDENSATE & PENTANES										
8 OTHER MATERIALS CHARGED										
A CRUDE TOPS										
B CRUDE BOTTOMS										
C LPG'S										
D LUBES FOR REPROCESSING										
E OTHER FEEDSTOCKS										
9 TOTAL FEED CHARGED (7+8)										
10 REFINERY LOSSES										
TOTAL, ALL PRODUCTS										
1 REFINERY PRODUCTION										
4 TRANSFERS TO REFINERY FEEDSTOCKS										
5 IMPORTS										
6 EXPORTS										
7 INTERPROVINCIAL -IN-										
8 INTERPROVINCIAL -OUT-										
9 CLOSING INVENTORY										
10 REC. FROM NON-REP. COS.										
11 REC. FROM REP. COS.										
12 DEL. TO REPORTING CO'S										
13 LOSSES & ADJUSTMENTS										
14 OWN CONSUMPTION										
15 DOMESTIC SALES										

TABLEAU 1. APPROVISIONNEMENT ET UTILISATION, PRODUITS PETROLIERS, YUKON, MAI 1987							
NOV. 1986	DEC. 1986	JAN. 1987	FEB. 1987	MAR. 1987	APR. 1987	MAY 1987	MAY 1986
NOV. 1986	DEC. 1986	JAN. 1987	FEV. 1987	MARS 1987	AVR. 1987	MAI 1987	MAI 1986

METRES CUBES

ARRIVAGES DE PETROLE BRUT & EQUIV. DOMESTIQUE DE L'OUEST DU CANADA DE L'EST DU CANADA	1 A B
TOTAL DES IMPORTATIONS DE BRUT ET D'EQUIVALENTE	2
ALGERIE	A
IRAN	B
IRAQ	C
KOWEIT	D
LYBIE	E
MEXIQUE	F
NIGERIA	G
NORVEGE	H
ARABIE SAOUDITE	I
EMIRATES ARABES UNIS	J
ROYAUME-UNI	K
ETATS UNIS	L
VENEZUELA	M
AUTRES	N
TOTAL ARRIV. DE BRUT ET EQUIV. AUX RAFFS. (1+2) PAR PIPE-LINE PAR D'AUTRES MOYENS	3 A B
STOCKS DE BRUT - DEBUT	4
STOCKS DE BRUT - FIN	5
PERTES ET RECTIFICATIONS	6

BRUT & EQUIV. INTRODUIT	7
BRUT CONVENTIONEL LEGER	A
BRUT CONVENTIONEL LOURD	B
PETROLE BRUT SYNTHETIQUE	C
PETROLE BITUMINEUX LOURD	D
CONDENSATS ET PENTANES	E
AUTRES MAT. UTILISEES	8
PRODUITS DE DECONTANTION RESIDUS DE BRUT	A B
GPL	C
LUBRIFIANTS RECYCLABLES	D
AUTRES CHARGES D'ALIMEN.	E
TOTAL ALIMENTATION(7+8)	9
PERTES EN RAFFINERIE	10
TOTAL. TOUS LES PRODUITS PRDD. DES RAFFINERIES	1

RETDUR POUR ALIMENTATION DES RAFFINERIES	4
IMPORTATIONS	5
EXPORTATIONS	6
ENTREES INTER-PROVINCES	7
SORTIES INTER-PROVINCES	8
INVENTAIRE DE FERMETURE	9
ARRIV. SOC. NON-DECLAR.	10
ARRIV. DES SOC. DECLAR.	11
EXPED. AUX SOC. DECLAR.	12
PERTES & RECTIFICATIONS	13
AUTO CONSOMMATION	14
VENTES INTERIEURES	15

22 718	1 016	939	1 430	11	11 566	23 950	7 973
3 217	15 780	19 563	9 783	11 716	6 494	9 644	657
	730	211	198	4 471			
16 258	19 692	26 291	25 919	21 623	17 499	18 888	17 261
10 864	7 616	11 748	9 095	6 639	5 883	17 618	
12 307	7 774	13 341	9 240	6 857	5 932	22 092	2 373
1 183	-1 013	- 184	-1 583	- 788	-1 759	-1 292	-1 891
54	52	46	59	108	39	64	45
10 331	11 403	10 359	9 906	11 992	10 867	9 644	11 185

TABLE 1. SUPPLY AND DISPDISITION OF PETROLEUM PRODUCTS, YUKON, MAY 1987									
CUBIC METRES	CUM. 1986	CUM. 1987	YEAR 1986	JUNE 1986	JULY 1986	AUG. 1986	SEP. 1986	OCT. 1986	
	CUM. 1986	CUM. 1987	ANN. 1986	JUIN 1986	JUI. 1986	AOUT 1986	SEP. 1986	OCT. 1986	
PROPANE & PROPANE MIXES									
1 PRODUCTION									
2 INTERPRODUCT TRANSFERS									
A. OF WHICH TO PETROCHEMS									
3 NET PRODUCTION									
4 TRANSFERS TO REF. FEED.									
5 IMPORTS									
6 EXPORTS									
7 INTERPROVINCIAL -IN-									
8 INTERPROVINCIAL -OUT-									
9 CLOSING INVENTORY									
10 REC. FROM NON-REP. COS.									
11 REC. FROM REP. COS.									
12 TO REPORTING COS.									
13 LOSSES & ADJUSTMENTS									
14 OWN CONSUMPTION									
15 DOMESTIC SALES									
16 TOTAL EXPORT(N.E.B.145)	53	81	319	51	41	33	30	31	
BUTANE & BUTANE MIXES									
1 PRODUCTION									
2 INTERPRODUCT TRANSFERS									
A. OF WHICH TO PETROCHEMS									
3 NET PRODUCTION									
4 TRANSFERS TO REF. FEED.									
5 IMPORTS									
6 EXPORTS									
7 INTERPROVINCIAL -IN-									
8 INTERPROVINCIAL -OUT-									
9 CLOSING INVENTORY									
10 REC. FROM NON-REP. COS.									
11 REC. FROM REP. COS.									
12 TO REPORTING COS.									
13 LOSSES & ADJUSTMENTS									
14 OWN CONSUMPTION									
15 DOMESTIC SALES									
16 TOTAL EXPORT(N.E.B.145)									
PETRO-CHEM FEEDSTOCKS									
1 PRODUCTION									
2 INTERPRODUCT TRANSFERS									
A. OF WHICH ENERGY BACKFLOWS									
3 NET PRODUCTION									
4 TRANSFERS TO REF. FEED.									
5 IMPORTS									
6 EXPORTS									
7 INTERPROVINCIAL -IN-									
8 INTERPROVINCIAL -OUT-									
9 CLOSING INVENTORY									
10 REC. FROM NON-REP. COS.									
11 REC. FROM REP. COS.									
12 TO REPORTING COS.									
13 LOSSES & ADJUSTMENTS									
14 OWN CONSUMPTION									
15 DOMESTIC SALES									
NAPHTHA SPECIALTIES									
1 PRODUCTION									
2 INTERPRODUCT TRANSFERS									
3 NET PRODUCTION									
4 TRANSFERS TO REF. FEED.									
5 IMPORTS									
6 EXPORTS									
7 INTERPROVINCIAL -IN-	33	34	89	9	12	12	2	5	
8 INTERPROVINCIAL -OUT-									
9 CLOSING INVENTORY	9	5	6	7	8	6	4	5	
10 REC. FROM NON-REP. COS.									
11 REC. FROM REP. COS.	11	18	43	6	6	11		1	
12 TO REPORTING COS.									
13 LOSSES & ADJUSTMENTS	3	3	8	1	1	-1	2		
14 OWN CONSUMPTION									
15 DOMESTIC SALES	16	14	38	4	4	4	2	3	

TABLEAU 1. APPROVISIONNEMENT ET UTILISATION, PRODUITS PETROLIERS, YUKON, MAI 1987

NOV. 1986	DEC. 1986	JAN. 1987	FEB. 1987	MAR. 1987	APR. 1987	MAY 1987	MAY 1986	METRES CUBES
NOV. 1986	DEC. 1986	JAN. 1987	FEV. 1987	MARS 1987	AVR. 1987	MAI 1987	MAI 1986	
								PROPANE & MEL DE PROPANE
								PRODUCTION 1
								ECHANGES INTER-PRODUITS 2
								PORTION POUR PETROCHIM. A. 3
								PRODUCTION NETTE 3
								RETOUR POUR ALIMENT. 4
								IMPORTATIONS 5
								EXPORTATIONS 6
								ENTREES INTER-PROVINCES 7
								SORTIES INTER-PROVINCES 8
								INVENTAIRE DE FERMETURE 9
								ARRIV. SOC. NON-DECLAR. 10
								ARRIV. DES SOC. DECLAR. 11
								EXPED. AUX SOC. DECLAR. 12
								PERTES & RECTIFICATIONS 13
								AUTO CONSOMMATION 14
								VENTES INTERIEURES 15
34	46	14	16	18	33R		17	TOTAL EXPORT(D.N.E.145) 16
								BUTANE ET MEL DE BUTANE
								PRODUCTION 1
								ECHANGES INTER-PRODUITS 2
								PORTION POUR PETROCHIM. A. 3
								PRODUCTION NETTE 3
								RETOUR POUR ALIMENT. 4
								IMPORTATIONS 5
								EXPORTATIONS 6
								ENTREES INTER-PROVINCES 7
								SORTIES INTER-PROVINCES 8
								INVENTAIRE DE FERMETURE 9
								ARRIV. SOC. NON-DECLAR. 10
								ARRIV. DES SOC. DECLAR. 11
								EXPED. AUX SOC. DECLAR. 12
								PERTES & RECTIFICATIONS 13
								AUTO CONSOMMATION 14
								VENTES INTERIEURES 15
								TOTAL EXPORT(D.N.E.145) 16
								CHARGES PETROCHIMIQUES
								PRODUCTION 1
								ECHANGES INTER-PRODUITS 2
								DONT LE RENVOI DES PRODUITS ENERGETIQUES A. 3
								PRODUCTION NETTE 3
								RETOUR POUR ALIMENT. 4
								IMPORTATIONS 5
								EXPORTATIONS 6
								ENTREES INTER-PROVINCES 7
								SORTIES INTER-PROVINCES 8
								INVENTAIRE DE FERMETURE 9
								ARRIV. SOC. NON-DECLAR. 10
								ARRIV. DES SOC. DECLAR. 11
								EXPED. AUX SOC. DECLAR. 12
								PERTES & RECTIFICATIONS 13
								AUTO CONSOMMATION 14
								VENTES INTERIEURES 15
								PROD SPECIAUX BASE/NAPH
								PRODUCTION 1
								ECHANGES INTER-PRODUITS 2
								PRODUCTION NETTE 3
								RETOUR POUR ALIMENT. 4
								IMPORTATIONS 5
								EXPORTATIONS 6
								ENTREES INTER-PROVINCES 7
								SORTIES INTER-PROVINCES 8
6	10	4	11	5	12	2	7	INVENTAIRE DE FERMETURE 9
								ARRIV. SOC. NON-DECLAR. 10
6	6	5	6	7	6	5	9	ARRIV. DES SOC. DECLAR. 11
								EXPED. AUX SOC. DECLAR. 12
2	6	3	7	1	7		3	PERTES & RECTIFICATIONS 13
	2	1	1			1		AUTO CONSOMMATION 14
								VENTES INTERIEURES 15
3	2	1	2	3	6	2	5	

TABLE 1. SUPPLY AND DISPOSITION OF PETROLEUM PRODUCTS, YUKON, MAY 1987

CUBIC METRES	CUM. 1986	CUM. 1987	YEAR 1986	JUNE 1986	JULY 1986	AUG. 1986	SEP. 1986	OCT. 1986
	CUM. 1986	CUM. 1987	ANN. 1986	JUIN 1986	JULI. 1986	AOUT 1986	SEP. 1986	OCT. 1986
AVIATION GASOLINE								
1 PRODUCTION								
2 INTERPRODUCT TRANSFERS	-1 009	- 400	-1 115		-99		-7	
3 NET PRODUCTION	-1 009	- 400	-1 115		-99		-7	
4 TRANSFERS TO REF. FEED.								
5 IMPORTS								
6 EXPORTS		54	90			84		
7 INTERPROVINCIAL -IN-	2 613	1 648	5 352	381	856	825	80	560
8 INTERPROVINCIAL -OUT-	8	71	639	21	15	26	69	27
9 CLOSING INVENTORY	1 000	498	518	832	948	1 219	871	1 226
10 REC. FROM NON-REP. COS.								
11 REC. FROM REP. COS.	62	1 298	2 118		841	623	29	523
12 TO REPORTING COS.	311	1 637	2 461	60	811	652	35	560
13 LOSSES & ADJUSTMENTS	52	13	87	10	-21	16	1	18
14 OWN CONSUMPTION								
15 DOMESTIC SALES	643	791	2 848	458	677	399	345	123
MOTOR GASOLINE								
1 PRODUCTION								
2 INTERPRODUCT TRANSFERS	1 025		1 048		8	5	10	
3 NET PRODUCTION	1 025		1 048		8	5	10	
4 TRANSFERS TO REF. FEED.								
5 IMPORTS								
6 EXPORTS		652	229			188		
7 INTERPROVINCIAL -IN-	7 209	24 530	47 568	7 066	6 652	4 668	3 278	5 914
8 INTERPROVINCIAL -OUT-	58	4 034	2 080	82	256	124	711	510
9 CLOSING INVENTORY	6 183	4 522	4 653	8 639	2 554	264	401	1 548
10 REC. FROM NON-REP. COS.								
11 REC. FROM REP. COS.	1 287	12 344	19 072	4 296	2 423	2 892	1 374	3 189
12 TO REPORTING COS.	1 278	17 377	19 303	3 665	2 567	2 704	1 571	3 700
13 LOSSES & ADJUSTMENTS	-2 217	-3 002	- 271	- 685	3 429	35	-2 841	- 379
14 OWN CONSUMPTION	22	44	91	10	5	9	21	8
15 DOMESTIC SALES	15 620	17 900	53 026	5 834	8 911	6 795	5 063	4 117
SALES BY GRADE:								
16 PREM. (LEADED/NON-LEADED)			12			4	4	4
17 REGULAR (NON-LEADED)			15 501	1 789	2 638	2 023	1 582	1 310
18 REGULAR (OTHER)	4 056	5 878	37 513	4 045	6 273	4 768	3 477	2 803
19 RETAIL SALES OF MOGAS	11 564	12 022	42 784	5 119	7 288	5 405	3 942	3 580
12 TO REPORTING COS.	12 400	13 060						
AV-TURBO FUEL KERO TYPE								
1 PRODUCTION								
2 INTERPRODUCT TRANSFERS		997	99			99		
3 NET PRODUCTION		997	99			99		
4 TRANSFERS TO REF. FEED.								
5 IMPORTS								
6 EXPORTS								
7 INTERPROVINCIAL -IN-		1 038						
8 INTERPROVINCIAL -OUT-		2 035	99		99			
9 CLOSING INVENTORY								
10 REC. FROM NON-REP. COS.								
11 REC. FROM REP. COS.		2 035						
12 TO REPORTING COS.		2 035						
13 LOSSES & ADJUSTMENTS	9		9					
14 OWN CONSUMPTION								
15 DOMESTIC SALES								
AV-TURBO FUEL NAPH TYPE								
1 PRODUCTION								
2 INTERPRODUCT TRANSFERS	-14	- 597	-14					
3 NET PRODUCTION	-14	- 597	-14					
4 TRANSFERS TO REF. FEED.								
5 IMPORTS								
6 EXPORTS			45			45		
7 INTERPROVINCIAL -IN-	1 513	2 634	2 861	169	646	137	43	
8 INTERPROVINCIAL -OUT-	49	794	205	63	48	3	32	
9 CLOSING INVENTORY	1 619	1 408	759	1 420	1 068	622	1 001	690
10 REC. FROM NON-REP. COS.								
11 REC. FROM REP. COS.	1 444	2 041	3 441		727		677	
12 TO REPORTING COS.	1 436	1 632	2 725		604	94		
13 LOSSES & ADJUSTMENTS	52	51	98	-16	20	-5	23	14
14 OWN CONSUMPTION								
15 DOMESTIC SALES	960	952	3 629	321	1 053	446	286	297

TABLEAU 1. APPROVISIONNEMENT ET UTILISATION, PRODUITS PETROLIERS, YUKON, MAI 1987								
NOV. 1986	DEC. 1986	JAN. 1987	FEB. 1987	MAR. 1987	APR. 1987	MAY 1987	MAY 1986	METRES CUBES
NOV. 1986	DEC. 1986	JAN. 1987	FEV. 1987	MARS 1987	AVR. 1987	MAI 1987	MAI 1986	
								ESSENCE D'AVIATION
								PRODUCTION 1
					- 400		- 4	ECHANGES INTER-PRODUITS 2
					- 400		- 4	PRODUCTION NETTE 3
								RETOUR POUR ALIMENT. 4
								IMPORTATIONS 5
								EXPORTATIONS 6
								ENTREES INTER-PROVINCES 7
								SORTIES INTER-PROVINCES 8
								INVENTAIRE DE FERMETURE 9
								ARRIV. SOC. NON-DECLAR. 10
								ARRIV. DES SOC. DECLAR. 11
								EXPED. AUX SOC. DECLAR. 12
								PERTES & RECTIFICATIONS 13
								AUTO CONSOMMATION 14
								VENTES INTERIEURES 15
								ESSENCE POUR MOTEURS
								PRODUCTION 1
								ECHANGES INTER-PRODUITS 2
								PRODUCTION NETTE 3
								RETOUR POUR ALIMENT. 4
								IMPORTATIONS 5
								EXPORTATIONS 6
								ENTREES INTER-PROVINCES 7
								SORTIES INTER-PROVINCES 8
								INVENTAIRE DE FERMETURE 9
								ARRIV. SOC. NON-DECLAR. 10
								ARRIV. DES SOC. DECLAR. 11
								EXPED. AUX SOC. DECLAR. 12
								PERTES & RECTIFICATIONS 13
								AUTO CONSOMMATION 14
								VENTES INTERIEURES 15
								VENTES PAR CATEGORIE:
								SUPER AVEC/SANS PLOMB 16
								ORDINAIRE SANS PLOMB 17
								ORDINAIRE (AUTRE) 18
								VENTES NETTES AU DETAIL 19
								CARBUREACTEUR-TYPE KERD
								PRODUCTION 1
								ECHANGES INTER-PRODUITS 2
								PRODUCTION NETTE 3
								RETOUR POUR ALIMENT. 4
								IMPORTATIONS 5
								EXPORTATIONS 6
								ENTREES INTER-PROVINCES 7
								SORTIES INTER-PROVINCES 8
								INVENTAIRE DE FERMETURE 9
								ARRIV. SOC. NON-DECLAR. 10
								ARRIV. DES SOC. DECLAR. 11
								EXPED. AUX SOC. DECLAR. 12
								PERTES & RECTIFICATIONS 13
								AUTO CONSOMMATION 14
								VENTES INTERIEURES 15
								CARBUREACTEUR-TYPE NAPHT
								PRODUCTION 1
								ECHANGES INTER-PRODUITS 2
								PRODUCTION NETTE 3
								RETOUR POUR ALIMENT. 4
								IMPORTATIONS 5
								EXPORTATIONS 6
								ENTREES INTER-PROVINCES 7
								SORTIES INTER-PROVINCES 8
								INVENTAIRE DE FERMETURE 9
								ARRIV. SOC. NON-DECLAR. 10
								ARRIV. DES SOC. DECLAR. 11
								EXPED. AUX SOC. DECLAR. 12
								PERTES & RECTIFICATIONS 13
								AUTO CONSOMMATION 14
								VENTES INTERIEURES 15
								ESSENCE D'AVIATION
								PRODUCTION 1
								ECHANGES INTER-PRODUITS 2
								PRODUCTION NETTE 3
								RETOUR POUR ALIMENT. 4
								IMPORTATIONS 5
								EXPORTATIONS 6
								ENTREES INTER-PROVINCES 7
								SORTIES INTER-PROVINCES 8
								INVENTAIRE DE FERMETURE 9
								ARRIV. SOC. NON-DECLAR. 10
								ARRIV. DES SOC. DECLAR. 11
								EXPED. AUX SOC. DECLAR. 12
								PERTES & RECTIFICATIONS 13
								AUTO CONSOMMATION 14
								VENTES INTERIEURES 15
								ESSENCE POUR MOTEURS
								PRODUCTION 1
								ECHANGES INTER-PRODUITS 2
								PRODUCTION NETTE 3
								RETOUR POUR ALIMENT. 4
								IMPORTATIONS 5
								EXPORTATIONS 6
								ENTREES INTER-PROVINCES 7
								SORTIES INTER-PROVINCES 8
								INVENTAIRE DE FERMETURE 9
								ARRIV. SOC. NON-DECLAR. 10
								ARRIV. DES SOC. DECLAR. 11
								EXPED. AUX SOC. DECLAR. 12
								PERTES & RECTIFICATIONS 13
								AUTO CONSOMMATION 14
								VENTES INTERIEURES 15

TABLEAU 1. APPROVISIONNEMENT ET UTILISATION, PRODUITS PETROLIERS, YUKON, MAI 1987								
NOV. 1986	DEC. 1986	JAN. 1987	FEB. 1987	MAR. 1987	APR. 1987	MAY 1987	MAY 1986	
NOV. 1986	DEC. 1986	JAN. 1987	FEV. 1987	MARS 1987	AVR. 1987	MAI 1987	MAI 1986	METRES CUBES
								MAZOUT POUR POELES
-1 453	-1 874	-1 464	-3 106	-1 812	- 708	-88	-65	PRODUCTION 1
-1 453	-1 874	-1 464	-3 106	-1 812	- 708	-88	-65	ECHANGES INTER-PRODUITS 2
								PRODUCTION NETTE 3
								RETOUR POUR ALIMENT. 4
								IMPORTATIONS 5
								EXPORTATIONS 6
6 500	41	43	32	1 579	479	1 138	3	ENTREES INTER-PROVINCES 7
1 245	5 465	4 165	1 012	74	47	26	61	SORTIES INTER-PROVINCES 8
4 993	7 234	7 185	4 831	3 858	3 592	4 394	2 222	INVENTAIRE DE FERMETURE 9
4 667	3 084	1 620	1 029	1 094	61	1 138		ARRIV. SOC. NON-DECLAR. 10
5 051	3 196	1 880	1 012	1 139	20	1 138		ARRIV. DES SOC. DECLAR. 11
								EXPEO. AUX SOC. DECLAR. 12
- 286	- 961	-27	- 570	- 501	- 661	- 139	- 202	PERTES & RECTIFICATIONS 13
7	7	5	12	8	11		2	AUTO CONSOMMATION 14
1 446	2 151	2 411	803	1 114	681	361	301	VENTES INTERIEURES 15
								CARBURANT DIESEL
								PRODUCTION 1
372	750	135	1 815	2 348	-1 927	-11 183	2 471	ECHANGES INTER-PRODUITS 2
372	750	135	1 815	2 348	-1 927	-11 183	2 471	PRODUCTION NETTE 3
								RETOUR POUR ALIMENT. 4
								IMPORTATIONS 5
								EXPORTATIONS 6
3 451	2 359	1 756	403	2 561	5 300	13 065	399	ENTREES INTER-PROVINCES 7
234	162	113	157	316	754	493	531	SORTIES INTER-PROVINCES 8
3 244	4 021	4 017	2 770	3 131	3 367	1 640	398	INVENTAIRE DE FERMETURE 9
								ARRIV. SOC. NON-DECLAR. 10
								ARRIV. DES SOC. DECLAR. 11
								EXPEO. AUX SOC. DECLAR. 12
-14	4	74	44	66	2 367	12 323		PERTES & RECTIFICATIONS 13
- 501	-14	-2	- 156	25	2 288	12 310		AUTO CONSOMMATION 14
29	31	26	31	78	3	5	35	
2 611	2 149	1 684	3 389	4 063	2 703	3 071	4 333	VENTES INTERIEURES 15
								MAZOUT LEGER (NOS 2 & 3)
								PRODUCTION 1
1 081	1 124	1 329	1 291	- 536	2 635	11 271	-2 412	ECHANGES INTER-PRODUITS 2
1 081	1 124	1 329	1 291	- 536	2 635	11 271	-2 412	PRODUCTION NETTE 3
								RETOUR POUR ALIMENT. 4
								IMPORTATIONS 5
								EXPORTATIONS 6
5 082	928	846	780	857	2		6 004	ENTREES INTER-PROVINCES 7
1 401	2 183	8 695	4 880	1 258	3 173	7 605	12	SORTIES INTER-PROVINCES 8
	21		5					INVENTAIRE DE FERMETURE 9
2 881	2 266	7 622	10 563	6 241	3 240	6 159	5 611	ARRIV. SOC. NON-DECLAR. 10
4 298	2 187	7 917	4 859	857				ARRIV. DES SOC. DECLAR. 11
5 082	2 183	8 651	4 880	857			2 232	EXPEO. AUX SOC. DECLAR. 12
								PERTES & RECTIFICATIONS 13
-33	- 435	156	- 316	318	-26	- 553	- 810	AUTO CONSOMMATION 14
8	8	10	7	13	10	5	2	
2 719	3 404	2 922	2 733	3 054	2 481	1 295	1 482	VENTES INTERIEURES 15
								MAZOUT LOURO(NOS 4.5 & 6)
								PRODUCTION 1
								ECHANGES INTER-PRODUITS 2
								PRODUCTION NETTE 3
								RETOUR POUR ALIMENT. 4
								IMPORTATIONS 5
								EXPORTATIONS 6
								ENTREES INTER-PROVINCES 7
								SORTIES INTER-PROVINCES 8
								INVENTAIRE DE FERMETURE 9
								ARRIV. SOC. NON-DECLAR. 10
								ARRIV. DES SOC. DECLAR. 11
								EXPEO. AUX SOC. DECLAR. 12
								PERTES & RECTIFICATIONS 13
								AUTO CONSOMMATION 14
								VENTES INTERIEURES 15

TABLEAU 1. APPROVISIONNEMENT ET UTILISATION, PRODUITS PETROLIERS, YUKON, MAI 1987

NOV. 1986	DEC. 1986	JAN. 1987	FEB. 1987	MAR. 1987	APR. 1987	MAY 1987	MAY 1986	METRES CUBES
NOV. 1986	DEC. 1986	JAN. 1987	FEV. 1987	MARS 1987	AVR. 1987	MAI 1987	MAI 1986	
								ASPHALTE
								PRODUCTION 1
								ECHANGES INTER-PRODUITS 2
								IMPORTATIONS 5
						45	119	EXPORTATIONS 6
								ENTREES INTER-PROVINCES 7
								SORTIES INTER-PROVINCES 8
								INVENTAIRE DE FERMETURE 9
								ARRIV. SOC. NON-DECLAR. 10
								ARRIV. DES SOC. DECLAR. 11
								EXPED. AUX SOC. DECLAR. 12
								PERTES & RECTIFICATIONS 13
								AUTO CONSOMMATION 14
						45	119	VENTES INTERIEURES 15
								CDKE
								PRODUCTION 1
								ECHANGES INTER-PRODUITS 2
								IMPORTATIONS 5
								EXPORTATIONS 6
								ENTREES INTER-PROVINCES 7
								SORTIES INTER-PROVINCES 8
								INVENTAIRE DE FERMETURE 9
								ARRIV. SOC. NON-DECLAR. 10
								ARRIV. DES SOC. DECLAR. 11
								EXPED. AUX SOC. DECLAR. 12
								PERTES & RECTIFICATIONS 13
								AUTO CONSOMMATION 14
								VENTES INTERIEURES 15
								HUILES & GRAISES LUBRIF.
								PRODUCTION 1
								ECHANGES INTER-PRODUITS 2
								RETOUR POUR ALIMENT. 4
								IMPORTATIONS 5
127	144	159	92	148	289	69	169	EXPORTATIONS 6
	2	1	1	1	1	1	1	ENTREES INTER-PROVINCES 7
								SORTIES INTER-PROVINCES 8
200	235	263	227	215	246	262	219	INVENTAIRE DE FERMETURE 9
								ARRIV. SOC. NON-DECLAR. 10
55	75	92	61	88	163		53	ARRIV. DES SOC. DECLAR. 11
								EXPED. AUX SOC. DECLAR. 12
5	-15	4	5	4	3	4	3	PERTES & RECTIFICATIONS 13
								AUTO CONSOMMATION 14
47	47	34	61	67	91	48	93	VENTES INTERIEURES 15
								GAZ DE DISTILLATION
								PRODUCTION 1
								ECHANGES INTER-PRODUITS 2
								INVENTAIRE DE FERMETURE 9
								ARRIV. DES SOC. DECLAR. 11
								EXPED. AUX SOC. DECLAR. 12
								PERTES & RECTIFICATIONS 13
								AUTO CONSOMMATION 14
								VENTES INTERIEURES 15
								AUTRES PRODUITS
								PRODUCTION 1
								ECHANGES INTER-PRODUITS 2
								RETOUR POUR ALIMENT. 4
								IMPORTATIONS 5
								EXPORTATIONS 6
								ENTREES INTER-PROVINCES 7
								SORTIES INTER-PROVINCES 8
								INVENTAIRE DE FERMETURE 9
								ARRIV. SOC. NON-DECLAR. 10
								ARRIV. DES SOC. DECLAR. 11
								EXPED. AUX SOC. DECLAR. 12
								PERTES & RECTIFICATIONS 13
								AUTO CONSOMMATION 14
								VENTES INTERIEURES 15

TABLE 1. SUPPLY AND DISPOSITION OF PETROLEUM PRODUCTS, SASKATCHEWAN-N.W.T., MAY 1987								
	CUM. 1986	CUM. 1987	YEAR 1986	JUNE 1986	JULY 1986	AUG. 1986	SEP. 1986	OCT. 1986
CUBIC METRES	CUM. 1986	CUM. 1987	ANN. 1986	JUIN 1986	JULI. 1986	AOUT 1986	SEP. 1986	OCT. 1986
1 DOMESTIC CRUDE AND EQUIVALENT RECEIVED	803 189	789 865	2 287 787	239 357	272 938	263 774	234 659	68 049
A WESTERN CANADA	803 189	789 865	2 287 787	239 357	272 938	263 774	234 659	68 049
B EASTERN CANADA								
2 TOTAL IMPORTS OF CRUDE AND EQUIV.								
A ALGERIA								
B IRAN								
C IRAQ								
D KUWAIT								
E LIBYA								
F MEXICO								
G NIGERIA								
H NORWAY								
I SAUDI ARABIA								
J UNITED ARAB EMIRATES								
K UNITED KINGDOM								
L UNITED STATES								
M VENEZUELA								
N OTHERS								
3 TOTAL CRUDE AND EQUIV. RECEIVED BY REFS (1+2)	803 189	789 865	2 287 787	239 357	272 938	263 774	234 659	68 049
A BY PIPELINE	754 987	737 033	2 156 824	224 406	264 155	248 130	219 341	58 983
B BY OTHER MEANS	48 202	52 832	130 963	14 951	8 783	15 644	15 318	9 066
4 OPENING INVENTORY CRUDE	34 481	32 642	34 481	56 499	46 737	57 389	50 331	25 843
5 CLOSING INVENTORY CRUDE	56 499	44 180	32 642	46 737	57 389	50 331	25 843	28 998
6 LOSSES & ADJUSTMENTS	-4 246	1 204	-3 765	813	61	- 429	-65	214
7 CRUDE & EQUIV. CHARGED	785 417	777 123	2 293 391	248 306	262 225	271 261	259 212	64 680
A CONVENTIONAL CRUDE LIGHT	606 654	488 321	1 636 765	160 916	178 593	170 378	183 483	42 484
B CONVENTIONAL CRUDE HEAVY	87 454	129 228	340 181	48 239	54 866	66 126	41 054	13 867
C SYNTHETIC CRUDE OIL	54 724	148 754	276 350	35 870	28 537	34 757	34 675	8 329
D CRUDE BITUMEN								
E CONDENSATE & PENTANES	36 585	10 820	40 095	3 281	229			
B OTHER MATERIALS CHARGED	3 844	4 356	21 353	1 226	1 973	10 447	1 195	1 609
A CRUDE TOPS			10 001		514	9 102		385
B CRUDE BOTTOMS								
C LPG'S	3 844	4 356	11 352	1 226	1 459	1 345	1 195	1 224
D LUBES FOR REPROCESSING								
E OTHER FEEDSTOCKS								
9 TOTAL FEED CHARGED (7+8)	789 261	781 479	2 314 744	249 532	264 198	281 708	260 407	66 289
10 REFINERY LOSSES	-28 931	-28 262	-87 103	-9 762	-10 828	-9 499	-8 517	-1 461
TOTAL, ALL PRODUCTS								
1 REFINERY PRODUCTION	818 192	809 741	2 401 847	259 294	275 026	291 207	268 924	67 750
4 TRANSFERS TO REFINERY FEEDSTOCKS	3 844	4 356	21 353	1 226	1 973	10 447	1 195	1 609
5 IMPORTS	1 716	2 622	5 885	562	230	857	515	834
6 EXPORTS	95 815	125 706	251 733	23 424	17 606	26 581	26 736	21 325
7 INTERPROVINCIAL -IN-	958 389	913 622	2 562 018	253 596	250 027	271 463	236 395	229 055
8 INTERPROVINCIAL -OUT-	123 344	157 506	440 566	39 721	36 367	80 422	65 116	36 107
9 CLOSING INVENTORY	642 854	604 200	646 409	697 721	764 932	739 365	771 577	608 291
10 REC. FROM NON-REP. COS.	15 441	19 293	32 210	2 961	1 955	2 129	1 567	3 050
11 REC. FROM REP. COS.	475 010	431 504	1 328 655	138 880	120 565	126 996	136 553	127 131
12 DEL. TO REPORTING CO'S	478 739	442 957	1 378 384	149 291	128 195	142 895	125 604	134 505
13 LOSSES & ADJUSTMENTS	32 370	4 904	61 986	5 720	3 821	7 792	-2 048	8 055
14 OWN CONSUMPTION	45 430	48 001	122 527	11 482	12 497	12 349	11 468	4 231
15 DOMESTIC SALES	1 509 264	1 435 561	4 070 575	369 562	380 133	437 733	383 671	385 274

TABLEAU 1. APPROVISIONNEMENT ET UTILISATION, PRODUITS PETROLIERS, SASKATCHEWAN-T.N.D., MAI 1987								
NOV. 1986	DEC. 1986	JAN. 1987	FEB. 1987	MAR. 1987	APR. 1987	MAY 1987	MAY 1986	METRES CUBES
197 824	208 000	196 099	178 791	104 865	50 692	259 618	266 755	ARRIVAGES DE PETROLE BRUT & EQUIV. DOMESTIQUE 1
197 824	208 000	196 099	178 791	104 865	50 692	259 618	266 755	DE L'OUEST DU CANADA A
								DE L'EST DU CANADA B
								TOTAL DES IMPDRTATIONS 2
								DE BRUT ET D'EQUIVALENTE
								ALGERIE A
								IRAN B
								IRAQ C
								KOWEIT D
								LYBIE E
								MEXIQUE F
								NIGERIA G
								NORVEGE H
								ARABIE SAOUDITE I
								EMIRATES ARABES UNIS J
								ROYAUME-UNI K
								ETATS UNIS L
								VENEZUELA M
								AUTRES N
197 821	208 000	196 099	178 791	104 865	50 692	259 618	266 755	TOTAL ARRIV. DE BRUT ET 3
188 296	198 526	186 516	169 597	95 204	41 032	244 684	255 630	EQUIV. AUX RAFFS. (1+2)
9 525	9 474	9 583	9 194	9 661	9 660	14 934	11 125	PAR PIPE-LINE A
								PAR D'AUTRES MOYENS B
28 998	30 075	32 642	37 075	34 007	31 524	42 592	45 818	STOCKS DE BRUT - DEBUT 4
30 075	32 642	37 075	34 007	31 524	31 524	42 592	44 180	STOCKS DE BRUT - FIN 5
- 218	105	- 592	- 266	2 325	133	- 396	54	PERTES ET RECTIFICATIONS 6
196 962	205 328	192 258	182 125	104 823	39 491	258 426	256 020	BRUT & EQUIV. INTRODUIT 7
149 180	145 077	137 259	117 661	55 247	17 235	160 919	180 449	BRUT CONVENTIONNEL LEGER A
15 409	13 166	17 118	20 496	23 299	21 250	47 065	34 397	BRUT CONVENTIONNEL LOURD B
32 373	47 085	37 881	38 171	21 936	977	49 789	35 784	PETROLE BRUT SYNTHETIQUE C
			5 797	4 341	29	653	5 390	PETROLE BITUMINEUX LOURD D
								CONDENSATS ET PENTANES E
643	416	424	395	968	1 225	1 344	1 493	AUTRES MAT. UTILISEES 8
								PRODUITS DE DECATATION A
								RESIDUS DE BRUT B
								GPL C
								LUBRIFIANTS RECYCLABLES D
								AUTRES CHARGES D'ALIMEN. E
197 605	205 744	192 682	182 520	105 791	40 716	259 770	257 513	TOTAL ALIMENTATION(7+8) 9
-8 795	-9 310	-7 935	-7 816	-2 710	-1 572	-8 229	-12 118	PERTES EN RAFFINERIE 10
								TOTAL. TOUS LES PRODUITS
206 400	215 054	200 617	190 336	108 501	42 288	267 999	269 631	PROD. DES RAFFINERIES 1
								RETOUR POUR ALIMENTATION 4
643	416	424	395	968	1 225	1 344	1 493	DES RAFFINERIES
673	498	413	593	468	490R	658	426	IMPDRTATIONS 5
19 146	21 100	24 419	22 380	28 118	25 390	25 399	22 762	EXPORTATIONS 6
188 145	174 954	179 852	185 984	177 304	180 136	190 346	186 012	ENTREES INTER-PROVINCES 7
36 685	22 804	38 659	30 173	21 138	26 780	40 756	41 014	SORTIES INTER-PROVINCES 8
624 488	646 409	716 537	783 240	748 176	592 811	604 200	642 854	INVENTAIRE DE FERMETURE 9
2 694	2 413	1 579	6 442	2 302	5 547	3 423	2 450	ARRIV. SDC. NON-DECLAR. 10
86 577	116 943	84 187	74 425	57 799R	98 122R	116 971	118 291	ARRIV. DES SDC. DECLAR. 11
99 428	119 727	90 748R	77 130R	60 192	97 107	117 780	127 950	EXPED. AUX SDC. DECLAR. 12
3 317	2 959	4 207	6 664	614R	8 221R	-14 802	6 453	PERTES & RECTIFICATIONS 13
11 947	13 123	13 394	12 259	6 830	2 084	13 434	11 997	AUTO CONSOMMATION 14
297 126	307 812	224 669R	242 076R	263 578	321 141R	384 097	437 781	VENTES INTERIEURES 15

TABLE 1. SUPPLY AND DISPOSITION OF PETROLEUM PRODUCTS, SASKATCHEWAN-N.W.T., MAY 1987

CUBIC METRES	CUM. 1986	CUM. 1987	YEAR 1986	JUNE 1986	JULY 1986	AUG. 1986	SEP. 1986	OCT. 1986
	CUM. 1986	CUM. 1987	ANN. 1986	JUN 1986	JUL. 1986	AOUT 1986	SEP. 1986	DCT. 1986
PRDPANE & PRDPANE MIXES								
1 PRODUCTION	14 785	15 664	44 670	5 278	4 691	4 756	5 006	773
2 INTERPRODUCT TRANSFERS								
A. OF WHICH TO PETROCHEMS								
3 NET PRODUCTION	14 785	15 664	44 670	5 278	4 691	4 756	5 006	773
4 TRANSFERS TO REF. FEED.								
5 IMPORTS								
6 EXPORTS	762		1 485					35
7 INTERPROVINCIAL -IN-	1 290	344	1 947	153	117	63	82	78
8 INTERPROVINCIAL -OUT-			18	3	4	1	7	3
9 CLOSING INVENTORY	1 718	1 525	4 733	2 672	3 978	6 024	7 363	3 876
10 REC. FROM NON-REP. COS.	7 624	6 457	11 363	278	244	158	285	1 290
11 REC. FROM REP. COS.								
12 TO REPORTING COS.								
13 LOSSES & ADJUSTMENTS	1 302	868	4 310	706	572	488	514	-71
14 OWN CONSUMPTION	646	2 582	1 394	29	124	54	38	230
15 DOMESTIC SALES	20 658	22 223	47 427	4 017	3 046	2 388	3 475	5 431
16 TOTAL EXPORT(N.E.B.145)	212 852	231 646	648 787	31 000	27 615	45 218	54 197	122 598
BUTANE & BUTANE MIXES								
1 PRODUCTION	28 757	35 245	90 407	9 863	10 078	9 780	9 926	1 786
2 INTERPRODUCT TRANSFERS	-19 228	-22 516	-56 656	-2 859	-3 094	-4 330	-5 786	-6 229
A. OF WHICH TO PETROCHEMS								
3 NET PRODUCTION	9 529	12 729	33 751	7 004	6 984	5 450	4 140	-4 443
4 TRANSFERS TO REF. FEED.	3 844	4 356	11 352	1 226	1 459	1 345	1 195	1 224
5 IMPORTS								
6 EXPORTS								
7 INTERPROVINCIAL -IN-								
8 INTERPROVINCIAL -OUT-								
9 CLOSING INVENTORY	3 491	8 359	7 331	6 540	12 745	17 583	19 590	13 427
10 REC. FROM NON-REP. COS.	5 307	4 356	12 815	1 226	1 459	1 345	1 195	1 224
11 REC. FROM REP. COS.								
12 TO REPORTING COS.								
13 LOSSES & ADJUSTMENTS	1 025	1 133	2 395	- 137	779		-63	433
14 OWN CONSUMPTION	521	269	1 086			8		98
15 DOMESTIC SALES	8 784	10 299	27 231	4 092		604	2 196	1 189
16 TOTAL EXPORT(N.E.B.145)	34 637	69 027	82 798	3 694	239	1 671	1 754	4 537
PETRO-CHEM FEEDSTOCKS								
1 PRODUCTION								
2 INTERPRODUCT TRANSFERS								
A. OF WHICH ENERGY								
BACKFLOWS								
3 NET PRODUCTION								
4 TRANSFERS TO REF. FEED.								
5 IMPORTS								
6 EXPORTS								
7 INTERPROVINCIAL -IN-	319	638	482					
8 INTERPROVINCIAL -OUT-								
9 CLOSING INVENTORY								
10 REC. FROM NON-REP. COS.								
11 REC. FROM REP. COS.								
12 TO REPORTING COS.								
13 LOSSES & ADJUSTMENTS								
14 OWN CONSUMPTION								
15 DOMESTIC SALES	319	638	482					
NAPHTHA SPECIALTIES								
1 PRODUCTION								
2 INTERPRODUCT TRANSFERS		-6						
3 NET PRODUCTION		-6						
4 TRANSFERS TO REF. FEED.								
5 IMPORTS								
6 EXPORTS								
7 INTERPROVINCIAL -IN-	1 028	1 109	3 735	437	964	292	213	374
8 INTERPROVINCIAL -OUT-	-44	17	-15	8	5	8	5	2
9 CLOSING INVENTORY	902	735	728	803	935	895	883	947
10 REC. FROM NON-REP. COS.								
11 REC. FROM REP. COS.	151	228	1 161	38	823		74	75
12 TO REPORTING COS.	3	40	151	9	12	44	11	23
13 LOSSES & ADJUSTMENTS	-61	-1	500	27	635	-90	-46	-13
14 OWN CONSUMPTION								
15 DOMESTIC SALES	1 422	1 268	4 575	530	1 003	370	329	373

TABLEAU 1. APPROVISIONNEMENT ET UTILISATION. PRODUITS PETROLIERS. SASKATCHEWAN-T.N.O., MAI 1987								
NOV. 1986	DEC. 1986	JAN. 1987	FEB. 1987	MAR. 1987	APR. 1987	MAY 1987	MAY 1986	
NOV. 1986	DEC. 1986	JAN. 1987	FEV. 1987	MARS 1987	AVR. 1987	MAI 1987	MAI 1986	METRES CUBES
								PROPANE & MEL DE PROPANE
4 381	5 000	4 863	4 636	1 859	54	4 252	4 916	PRODUCTION
								ECHANGES INTER-PRODUITS
4 381	5 000	4 863	4 636	1 859	54	4 252	4 916	PORTION POUR PETROCHIM. A.
								PRODUCTION NETTE
								RETOUR POUR ALIMENT.
688								IMPORTATIONS
92	72	96	68	116	53	11	89	EXPORTATIONS
								ENTREES INTER-PROVINCES
								SORTIES INTER-PROVINCES
3 622	4 733	6 068	7 551	5 773	1 511	1 525	1 718	INVENTAIRE DE FERMETURE
882	602		4 424		1 691	342	446	ARRIV. SOC. NON-DECLAR.
								ARRIV. DES SOC. DECLAR.
								EXPED. AUX SOC. DECLAR.
367	432	399	331	-1 032	635	535	- 277	PERTES & RECTIFICATIONS
100	173	111	652	404	54	1 361	401	AUTO CONSOMMATION
4 454	3 958	3 114	6 662	4 381	5 371	2 695	4 360	VENTES INTERIEURES
123 867	31 440	37 430	95 578	58 273	40 365R		3 403	TOTAL EXPORT(D.N.E.145)
								BUTANE ET MEL DE BUTANE
9 272	10 945	9 839	9 823	4 924	202	10 457	9 399	PRODUCTION
-7 688	-7 442	-6 987	-5 935	-4 947	-2 778	-1 869	-1 915	ECHANGES INTER-PRODUITS
1 584	3 503	2 852	3 888	-23	-2 576	8 588	7 484	PORTION POUR PETROCHIM. A.
								PRODUCTION NETTE
643	416	424	395	968	1 225	1 344	1 493	RETOUR POUR ALIMENT.
								IMPORTATIONS
								EXPORTATIONS
								ENTREES INTER-PROVINCES
								SORTIES INTER-PROVINCES
9 886	7 331	5 739	5 813	4 170	279	8 359	3 491	INVENTAIRE DE FERMETURE
643	416	424	395	968	1 225	1 344	1 493	ARRIV. SOC. NON-DECLAR.
								ARRIV. DES SOC. DECLAR.
								EXPED. AUX SOC. DECLAR.
53	305	- 229	108	259	581	414	381	PERTES & RECTIFICATIONS
315	144	28		9	138	94	353	AUTO CONSOMMATION
4 757	5 609	4 645	3 706	1 352	596		4 831	VENTES INTERIEURES
15 108	21 158	53 662	10 103	1 593	3 669R		3 925	TOTAL EXPORT(D.N.E.145)
								CHARGES PETROCHIMIQUES
								PRODUCTION
								ECHANGES INTER-PRODUITS
								DONT LE RENVOI DES
								PRODUITS ENERGETIQUES A.
								PRODUCTION NETTE
								RETOUR POUR ALIMENT.
								IMPORTATIONS
								EXPORTATIONS
	163	154	307	154	23			ENTREES INTER-PROVINCES
								SORTIES INTER-PROVINCES
								INVENTAIRE DE FERMETURE
								ARRIV. SOC. NON-DECLAR.
								ARRIV. DES SOC. DECLAR.
								EXPED. AUX SOC. DECLAR.
								PERTES & RECTIFICATIONS
								AUTO CONSOMMATION
	163	154	307	154	23			VENTES INTERIEURES
								PROD SPECIAUX BASE/NAPH
								PRODUCTION
								ECHANGES INTER-PRODUITS
								PRODUCTION NETTE
				-6				RETOUR POUR ALIMENT.
				-6				IMPORTATIONS
								EXPORTATIONS
239	188	145	306	182	255	221	161	ENTREES INTER-PROVINCES
45	-44	4	2	4	5	2	-71	SORTIES INTER-PROVINCES
941	728	741	708	747	729	735	902	INVENTAIRE DE FERMETURE
								ARRIV. SOC. NON-DECLAR.
		76		76	76			ARRIV. DES SOC. DECLAR.
	42	15	25				1	EXPED. AUX SOC. DECLAR.
	48	-31	26	-10	34	-20	1	PERTES & RECTIFICATIONS
								AUTO CONSOMMATION
194	354	220	286	219	310	233	299	VENTES INTERIEURES

TABLE 1. SUPPLY AND DISPOSITION OF PETROLEUM PRODUCTS, SASKATCHEWAN-N.W.T., MAY 1987

CUBIC METRES	CUM. 1986	CUM. 1987	YEAR 1986	JUNE 1986	JULY 1986	AUG. 1986	SEP. 1986	OCT. 1986
	CUM. 1986	CUM. 1987	ANN. 1986	JUN 1986	JUL. 1986	AOUT 1986	SEP. 1986	OCT. 1986
AVIATION GASOLINE								
1 PRODUCTION	3	-5	840	-3	-5	632	43	167
2 INTERPRODUCT TRANSFERS	-4	-54	-19		-2		-12	
3 NET PRODUCTION	-1	-59	821	-3	-7	632	31	167
4 TRANSFERS TO REF. FEED.			681					
5 IMPORTS						520		161
6 EXPORTS								
7 INTERPROVINCIAL -IN-	4 272	5 348	20 882	5 124	4 278	2 670	1 299	2 178
8 INTERPROVINCIAL -OUT-	1 335	395	1 917	60	55	70	365	22
9 CLOSING INVENTORY	6 066	7 115	7 116	9 049	8 824	8 310	7 479	8 944
10 REC. FROM NON-REP. COS.								
11 REC. FROM REP. COS.								
12 TO REPORTING COS.								
13 LOSSES & ADJUSTMENTS	366	36	2 716	-23	200	1 189	349	- 346
14 OWN CONSUMPTION	4		10		3		3	
15 DOMESTIC SALES	4 975	4 859	17 738	2 101	4 238	2 037	1 444	1 043
MDTR GASOLINE								
1 PRODUCTION	350 831	320 021	972 717	95 980	100 747	109 604	105 324	25 307
2 INTERPRODUCT TRANSFERS	23 031	26 710	67 896	6 921	1 619	5 112	6 464	7 528
3 NET PRODUCTION	373 862	346 731	1 040 613	102 901	102 366	114 716	111 788	32 835
4 TRANSFERS TO REF. FEED.								
5 IMPORTS	333	215	1 632	95	144	257	236	289
6 EXPORTS	19 707	28 255	50 721	8 004	4 361	6 276	7 700	1 666
7 INTERPROVINCIAL -IN-	426 035	408 516	1 142 202	103 563	108 697	121 103	99 573	107 687
8 INTERPROVINCIAL -OUT-	42 617	59 657	143 442	13 038	6 432	22 505	24 957	11 200
9 CLOSING INVENTORY	228 053	200 947	245 308	242 563	260 390	249 356	270 332	214 036
10 REC. FROM NON-REP. COS.								
11 REC. FROM REP. COS.	324 420	293 146	868 641	70 595	87 257	88 082	85 706	73 195
12 TO REPORTING COS.	315 794	293 080	875 938	77 540	85 515	104 712	72 383	72 181
13 LOSSES & ADJUSTMENTS	23 657	8 905	36 387	1 177	- 574	- 707	- 255	5 051
14 OWN CONSUMPTION	2	10	26			19	2	2
15 DOMESTIC SALES	705 742	703 062	1 912 188	162 885	184 903	202 387	171 540	180 202
SALES BY GRADE:								
16 PREM. (LEADED/NON-LEADED)	15 901	26 253	51 289	4 626	4 488	5 193	4 636	5 228
17 REGULAR (NON-LEADED)	204 826	241 707	559 131	46 712	55 718	53 986	47 211	51 632
18 REGULAR (OTHER)	485 015	435 102	1 301 768	111 547	124 697	143 208	119 693	123 342
19 RETAIL SALES OF MDGAS	382 300	411 515	993 457	82 378	99 547	96 580	83 519	87 911
AV-TURBO FUEL KERO TYPE								
1 PRODUCTION								
2 INTERPRODUCT TRANSFERS	- 167	-43	- 724	-19	-3	-30	- 483	-8
3 NET PRODUCTION	- 167	-43	- 724	-19	-3	-30	- 483	-8
4 TRANSFERS TO REF. FEED.								
5 IMPORTS								
6 EXPORTS								
7 INTERPROVINCIAL -IN-	11 417	7 753	45 496	2 032	3 012	10 109	2 879	12 877
8 INTERPROVINCIAL -OUT-	5 039	801	7 401	342	368	368	487	357
9 CLOSING INVENTORY	19 067	16 899	24 211	16 868	15 367	19 973	18 398	27 840
10 REC. FROM NON-REP. COS.								
11 REC. FROM REP. COS.								
12 TO REPORTING COS.								
13 LOSSES & ADJUSTMENTS	-1 970	320	-3 731	- 187	- 346	43	- 647	34
14 OWN CONSUMPTION			1					1
15 DOMESTIC SALES	14 229	13 901	42 005	4 057	4 488	5 062	4 131	3 035
AV-TURBO FUEL NAPH TYPE								
1 PRODUCTION	16 821	19 330	20 597	2 552	- 148	- 533	- 118	2 028
2 INTERPRDDUCT TRANSFERS	-1 995	-1 239	-1 565	- 192	2 281	- 319	- 483	- 308
3 NET PRODUCTION	14 826	18 091	19 032	2 360	2 133	- 852	- 601	1 720
4 TRANSFERS TO REF. FEED.								
5 IMPORTS								
6 EXPORTS	37 071	50 188	96 252	7 205	9 554	8 481	7 997	10 177
7 INTERPRDVINCIAL -IN-	67 731	85 882	191 754	12 127	19 745	16 504	17 517	22 099
8 INTERPROVINCIAL -OUT-	1 290	2 118	7 842	554	292	129	519	371
9 CLOSING INVENTORY	53 561	59 144	44 751	49 666	49 717	40 150	36 606	43 403
10 REC. FROM NON-REP. COS.								
11 REC. FROM REP. COS.			2 260					2 260
12 TO REPORTING COS.	-5		2 351					2 356
13 LOSSES & ADJUSTMENTS	758	1 083	2 547	776	-61	3 565	664	-1 376
14 OWN CONSUMPTION	1	1	1					
15 DOMESTIC SALES	38 599	36 190	108 020	9 845	12 042	13 044	11 280	7 754

TABLEAU 1. APPROVISIONNEMENT ET UTILISATION. PRODUITS PETROLIERS. SASKATCHEWAN-T.N.O.. MAI 1987								
NOV. 1986	DEC. 1986	JAN. 1987	FEB. 1987	MAR. 1987	APR. 1987	MAY 1987	MAY 1986	METRES CUBES
NOV. 1986	DEC. 1986	JAN. 1987	FEB. 1987	MARS 1987	AVR. 1987	MAI 1987	MAI 1986	
								ESSENCE D'AVIATION
3			1	-3	-3		-19	PRODUCTION 1
-1			-51	-1	-1	-1		ECHANGES INTER-PRODUITS 2
2			-50	-4	-4	-1	-19	PRODUCTION NETTE 3
								RETOUR POUR ALIMENT. 4
								IMPORTATIONS 5
								EXPORTATIONS 6
359	702	556	469	872	1 037	2 414	1 245	ENTREES INTER-PROVINCES 7
2	8		4	287	85	19	31	SDRTIES INTER-PROVINCES 8
8 240	7 116	7 032	6 873	6 551	6 594	7 115	6 066	INVENTAIRE DE FERMETURE 9
								ARRIV. SOC. NON-DECLAR. 10
								ARRIV. DES SOC. DECLAR. 11
								EXPED. AUX SOC. DECLAR. 12
103	878	55	-48	42	29	-42	-23	PERTES & RECTIFICATIONS 13
								AUTO CONSOMMATION 14
960	940	585	622	861	876	1 915	1 497	VENTES INTERIEURES 15
								ESSENCE POUR MOTEURS
90 181	94 743	91 495	90 753	39 219	3 826	94 728	112 388	PRODUCTION 1
8 601	8 620	7 353	6 700	7 400	3 135	2 122	2 891	ECHANGES INTER-PRODUITS 2
98 782	103 363	98 848	97 453	46 619	6 961	96 850	115 279	PRODUCTION NETTE 3
								RETOUR POUR ALIMENT. 4
							133	IMPORTATIONS 5
213	65	82						EXPORTATIONS 6
1 173	1 834	4 825	4 960	7 107	5 916	5 447	7 720	ENTREES INTER-PROVINCES 7
85 223	90 321	93 646	82 751	89 062	79 306	63 751	69 386	SDRTIES INTER-PROVINCES 8
9 585	13 108	21 955	9 319	5 395	10 556	12 432	7 994	
233 383	245 308	282 125	319 109	302 528	212 715	200 947	228 053	INVENTAIRE DE FERMETURE 9
								ARRIV. SOC. NON-DECLAR. 10
58 517	80 869	60 194	47 408	43 070	65 720	76 754	81 503	ARRIV. DES SOC. DECLAR. 11
65 527	82 286	59 065R	48 801	44 814	64 496	75 904	80 115	EXPED. AUX SOC. DECLAR. 12
3 421	4 617	435	2 860	1 846	4 535	- 771	6 440	PERTES & RECTIFICATIONS 13
	1	7	4	-2		1		AUTO CONSOMMATION 14
143 682	160 847	129 666R	124 684	136 172	156 297	156 243	186 913	VENTES INTERIEURES 15
								VENTES PAR CATEGORIE:
4 891	6 326	5 015R	4 778	5 172	5 648	5 640	4 298	SUPER AVEC/SANS PLOMB 16
45 852	53 194	47 284R	43 646	47 977	50 658	52 142	50 549	ORDINAIRE SANS PLOMB 17
92 939	101 327	77 367R	76 260	83 023	99 991	98 461	132 066	ORDINAIRE (AUTRE) 18
75 288	85 934	78 008	76 215	83 427	86 758	87 107	94 178	VENTES NETTES AU DETAIL 19
								CARBUREACTEUR-TYPE KERO
								PRODUCTION 1
-8	-6	-4	-3	-7		-29	-35	ECHANGES INTER-PRODUITS 2
-8	-6	-4	-3	-7		-29	-35	PRODUCTION NETTE 3
								RETOUR POUR ALIMENT. 4
								IMPORTATIONS 5
								EXPORTATIONS 6
1 452	1 718	1 716	1 161	1 817	1 763	1 296	1 739	ENTREES INTER-PROVINCES 7
236	204	52	198	175	206	170	271	SDRTIES INTER-PROVINCES 8
26 272	24 211	23 474	21 737	19 932	18 438	16 899	19 067	INVENTAIRE DE FERMETURE 9
								ARRIV. SOC. NON-DECLAR. 10
								ARRIV. DES SOC. DECLAR. 11
								EXPED. AUX SOC. DECLAR. 12
- 518	- 140	44	64	119	53	40	- 199	PERTES & RECTIFICATIONS 13
								AUTO CONSOMMATION 14
3 294	3 709	2 353	2 633	3 321	2 998	2 596	2 930	VENTES INTERIEURES 15
								CARBUREACTEUR-TYPE NAPHT
54	-59	9 677	16	6 012	3 625		-25	PRODUCTION 1
- 398	- 151	- 248	- 514	-83	- 179	- 215	-1 036	ECHANGES INTER-PRODUITS 2
- 344	- 210	9 429	- 498	5 929	3 446	- 215	-1 061	PRODUCTION NETTE 3
								RETOUR POUR ALIMENT. 4
								IMPORTATIONS 5
								EXPORTATIONS 6
8 344	7 423	9 415	9 873	11 525	9 990	9 385	6 588	ENTREES INTER-PROVINCES 7
21 796	14 235	11 316	23 913	16 855	13 950	19 848	13 738	SDRTIES INTER-PROVINCES 8
4 523	164	58	88	761	766	445	644	
44 638	44 751	49 858	56 616	59 012	57 493	59 144	53 561	INVENTAIRE DE FERMETURE 9
								ARRIV. SOC. NON-DECLAR. 10
								ARRIV. DES SOC. DECLAR. 11
								EXPED. AUX SOC. DECLAR. 12
397	-2 178	193	410	320	275	- 115	-95	PERTES & RECTIFICATIONS 13
				1				AUTO CONSOMMATION 14
6 953	8 503	5 972	6 286	7 781	7 884	8 267	9 041	VENTES INTERIEURES 15

TABLE 1. SUPPLY AND DISPOSITION OF PETROLEUM PRODUCTS.

CUBIC METRES	SASKATCHEWAN-N.W.T., MAY 1987		YEAR 1986					
	CUM. 1986	CUM. 1987	YEAR 1986	JUNE 1986	JULY 1986	AUG. 1986	SEP. 1986	OCT. 1986
	CUM. 1986	CUM. 1987	ANN. 1986	JUN 1986	JULY 1986	AUG 1986	SEP. 1986	OCT. 1986
STOVE OIL KERDSENE								
1 PRODUCTION	120 521	113 832	378 145	32 308	45 429	38 228	43 367	10 265
2 INTERPRODUCT TRANSFERS	- 120 481	-91 157	- 298 602	-18 283	-15 457	-20 979	-22 785	-51 875
3 NET PRODUCTION	40	22 675	79 543	14 025	29 972	17 249	20 582	-41 610
4 TRANSFERS TO REF. FEED.								
5 IMPORTS								
6 EXPORTS	1 423	501	3 308					187
7 INTERPROVINCIAL -IN-	11 087	1 171	38 445	350	6 785	12 482	4 793	2 245
8 INTERPROVINCIAL -OUT-	1 879	2 048	8 379	4 001	158	242	811	492
9 CLOSING INVENTORY	22 506	8 329	21 970	29 647	54 765	65 144	70 041	14 714
10 REC. FROM NON-REP. COS.								
11 REC. FROM REP. COS.	1 705	2 614	5 117	82	6	14	256	1 352
12 TO REPORTING COS.	1 717	2 384	5 485	77	5	91	306	1 618
13 LOSSES & ADJUSTMENTS	1 099	-2 648	1 958	1 071	1 651	-1 276	1 861	-22
14 OWN CONSUMPTION	18	17	39	2			1	6
15 DOMESTIC SALES	43 263	37 799	141 039	2 165	9 831	20 309	17 755	15 033
DIESEL FUEL OIL								
1 PRODUCTION	105 540	94 808	285 529	36 108	31 450	30 585	31 487	8 972
2 INTERPRODUCT TRANSFERS	114 012	94 791	344 228	30 107	27 756	37 627	39 078	56 099
3 NET PRODUCTION	219 552	189 599	629 757	66 215	59 206	68 212	70 565	65 071
4 TRANSFERS TO REF. FEED.								
5 IMPORTS								
6 EXPORTS	28 412	27 362	68 952	5 307	2 879	6 738	5 317	7 704
7 INTERPROVINCIAL -IN-	381 470	348 995	915 272	102 546	78 842	75 031	81 656	61 849
8 INTERPTOVINCIAL -OUT-	42 186	56 363	109 302	3 651	6 973	9 742	16 940	11 601
9 CLOSING INVENTORY	210 639	168 179	192 648	234 210	242 524	213 829	215 986	180 849
10 REC. FROM NON-REP. COS.								
11 REC. FROM REP. COS.	144 529	131 142	431 375	67 539	32 094	31 430	50 171	48 524
12 TO REPORTING COS.	161 180	147 336	483 946	71 665	36 307	38 048	52 842	58 289
13 LOSSES & ADJUSTMENTS	3 942	-1 512	- 227	- 679	- 800	1 193	-3 864	2 263
14 OWN CONSUMPTION	313	5	402	54	19	5	7	3
15 DOMESTIC SALES	500 729	464 651	1 323 231	132 731	116 450	147 642	128 993	130 721
LIGHT FUEL OIL (#2 & 3)								
1 PRODUCTION								
2 INTERPRODUCT TRANSFERS	53 538	61 752	87 876	1 075	1 519	- 532	- 886	8 732
3 NET PRODUCTION	53 538	61 752	87 876	1 075	1 519	- 532	- 886	8 732
4 TRANSFERS TO REF. FEED.								
5 IMPORTS								
6 EXPORTS			1 954	263		956	735	
7 INTERPROVINCIAL -IN-	19 168	21 068	75 163	7 592	8 671	13 675	15 035	7 678
8 INTERPROVINCIAL -OUT-	2 237	7 493	5 533	257	147	169	680	672
9 CLOSING INVENTORY	21 545	28 906	37 203	24 477	29 453	37 549	42 538	47 259
10 REC. FROM NON-REP. COS.								
11 REC. FROM REP. COS.		241	1 621					945
12 TO REPORTING COS.	43	112	226				17	36
13 LOSSES & ADJUSTMENTS	- 571	6 734	1 386	237	260	410	52	214
14 OWN CONSUMPTION	19	1		-19				
15 DOMESTIC SALES	87 212	77 018	156 137	4 997	4 807	3 512	7 676	11 712
HEAVY FUEL OIL (#4,5 & 6)								
1 PRODUCTION	15 058	32 542	66 448	10 854	2 853	9 170	13 749	2 092
2 INTERPRODUCT TRANSFERS	1 018	2 741	1 063					45
3 NET PRODUCTION	16 076	35 283	67 511	10 854	2 853	9 170	13 749	2 137
4 TRANSFERS TO REF. FEED.								
5 IMPORTS								
6 EXPORTS	8 440	19 353	23 952	2 277	812	2 298	3 632	83
7 INTERPROVINCIAL -IN-	7 477	6 951	14 816	1 207	1 103	858	1 226	1 250
8 INTERPROVINCIAL -OUT-			2 673		36		725	976
9 CLOSING INVENTORY	12 622	14 390	9 603	14 202	14 176	11 555	13 762	8 947
10 REC. FROM NON-REP. COS.								
11 REC. FROM REP. COS.								
12 TO REPORTING COS.								
13 LOSSES & ADJUSTMENTS	776	631	341	570	-32	1 598	-1 834	95
14 OWN CONSUMPTION	4 421	6 359	12 936	966	1 340	995	1 079	688
15 DOMESTIC SALES	16 627	11 104	52 155	6 668	1 826	7 758	9 166	6 360

TABLEAU 1. APPROVISIONNEMENT ET UTILISATION. PRODUITS PETROLIERS. SASKATCHEWAN-T.N.O., MAI 1987								
NOV. 1986	DEC. 1986	JAN. 1987	FEB. 1987	MAR. 1987	APR. 1987	MAY 1987	MAY 1986	METRES CUBES
NOV. 1986	DEC. 1986	JAN. 1987	FEV. 1987	MARS 1987	AVR. 1987	MAI 1987	MAI 1986	
								MAZOUT POUR POELES
46 816	41 211	31 101	28 578	14 473	1 400	38 280	37 563	PRODUCTION 1
-22 672	-26 070	-24 577	-13 510	-6 191	-7 242	-39 637	-31 958	ECHANGES INTER-PRODUITS 2
24 144	15 141	6 524	15 068	8 282	-5 842	-1 357	5 605	PRODUCTION NETTE 3
								RETOUR POUR ALIMENT. 4
								IMPORTATIONS 5
453	1 245	112	182	46	86	75		EXPORTATIONS 6
363	340	271	315	313	228	44	2 946	ENTREES INTER-PROVINCES 7
437	359	1 224	211	193	221	199	137	SORTIES INTER-PROVINCES 8
23 039	21 970	16 685	21 503	20 864	10 803	8 329	22 506	INVENTAIRE DE FERMETURE 9
874	828	705	661	727R	191R	330	15	ARRIV. SOC. NON-DECLAR. 10
873	798	607	582	673	297	225	13	ARRIV. DES SOC. DECLAR. 11
								EXPED. AUX SOC. DECLAR. 12
-1 538	- 888	-1 156	348	465R	- 428R	-1 877	- 535	PERTES & RECTIFICATIONS 13
2	10	3	4	5	4	1	2	AUTO CONSOMMATION 14
16 829	15 854	11 995	9 899	8 579	4 458	2 868	3 380	VENTES INTERIEURES 15
								CARBURANT DIESEL
								PRODUCTION 1
18 889	22 498	16 369	19 345	12 039	6 778	40 277	38 208	ECHANGES INTER-PRODUITS 2
18 135	21 414	22 488	- 215	- 204	16 621	56 101	42 843	PRODUCTION NETTE 3
37 024	43 912	38 857	19 130	11 835	23 399	96 378	81 051	RETOUR POUR ALIMENT. 4
								IMPORTATIONS 5
5 779	6 816	6 244	3 640	4 226	6 808	6 444	8 454	EXPORTATIONS 6
72 010	61 868	63 306	68 167	59 494	75 918	82 110	80 831	ENTREES INTER-PROVINCES 7
10 601	7 508	14 449	14 850	13 543	6 981	6 540	8 700	SORTIES INTER-PROVINCES 8
178 687	192 648	221 222	238 955	225 706	189 311	168 179	210 639	INVENTAIRE DE FERMETURE 9
								ARRIV. SOC. NON-DECLAR. 10
22 263	34 825	22 510	25 817	12 948	30 421	39 446	35 856	ARRIV. DES SOC. DECLAR. 11
29 066	36 549	31 028	27 649R	14 696	32 313	41 650	47 819	EXPED. AUX SOC. DECLAR. 12
								PERTES & RECTIFICATIONS 13
506	-2 788	2 663	-1 055	-1 473	-2 652	1 005	98	AUTO CONSOMMATION 14
1		3		2			64	
87 506	78 459	41 712	50 297R	66 532	122 683	183 427	188 385	VENTES INTERIEURES 15
								MAZOUT LEGER (NOS 2 & 3)
								PRODUCTION 1
8 537	15 893	10 494	24 033	15 162	10 637	1 426	3 223	ECHANGES INTER-PRODUITS 2
8 537	15 893	10 494	24 033	15 162	10 637	1 426	3 223	PRODUCTION NETTE 3
								RETOUR POUR ALIMENT. 4
								IMPORTATIONS 5
								EXPORTATIONS 6
1 673	1 671	5 803	3 114	3 430	1 657	7 064	3 063	ENTREES INTER-PROVINCES 7
214	1 157	798	5 383	636	386	290	44	SORTIES INTER-PROVINCES 8
40 677	37 203	37 959	33 097	28 313	26 730	28 906	21 545	INVENTAIRE DE FERMETURE 9
								ARRIV. SOC. NON-DECLAR. 10
676				101	140			ARRIV. DES SOC. DECLAR. 11
81	49	32	71	9				EXPED. AUX SOC. DECLAR. 12
								PERTES & RECTIFICATIONS 13
123	661	218	1 958	235	3 911	412	- 205	AUTO CONSOMMATION 14
		1						
17 050	19 171	14 492	24 597	22 597	9 720	5 612	6 837	VENTES INTERIEURES 15
								MAZOUT LOURO(NOS 4,5 & 6)
								PRODUCTION 1
7 093	5 579	5 744	7 134	4 974	1 940	12 750	5 791	ECHANGES INTER-PRODUITS 2
				1 407	1 334			PRODUCTION NETTE 3
7 093	5 579	5 744	7 134	6 381	3 274	12 750	5 791	RETOUR POUR ALIMENT. 4
								IMPORTATIONS 5
								EXPORTATIONS 6
2 628	3 782	3 823	3 725	5 214	2 566	4 025	1 587	ENTREES INTER-PROVINCES 7
575	1 120	1 412	1 793	1 398	1 006	1 342		SORTIES INTER-PROVINCES 8
936								INVENTAIRE DE FERMETURE 9
10 803	9 603	10 994	9 239	8 480	7 581	14 390	12 622	ARRIV. SOC. NON-DECLAR. 10
								ARRIV. DES SOC. DECLAR. 11
								EXPED. AUX SOC. DECLAR. 12
								PERTES & RECTIFICATIONS 13
-1 183	351	-2 183	2 698	- 163	277	2	- 300	AUTO CONSOMMATION 14
1 339	2 108	2 590	1 638	1 137	240	754	832	
								VENTES INTERIEURES 15
2 092	1 658	1 535	2 621	2 350	2 096	2 502	5 668	

TABLE 1. SUPPLY AND DISPOSITION OF PETROLEUM PRODUCTS, SASKATCHEWAN-N.W.T., MAY 1987		CUM. 1986	CUM. 1987	YEAR 1986	JUNE 1986	JULY 1986	AUG. 1986	SEP. 1986	OCT. 1986
CUBIC METRES		CUM. 1986	CUM. 1987	ANN. 1986	JUN 1986	JUL. 1986	AQUT 1986	SEP. 1986	OCT. 1986
ASPHALT									
1 PRODUCTION		26 888	32 177	115 023	18 939	22 512	27 545	14 538	4 702
2 INTERPRODUCT TRANSFERS			21						
5 IMPORTS									
6 EXPORTS			47	5 109	368		1 832	1 355	1 473
7 INTERPROVINCIAL -IN-		8 073	8 450	66 353	15 507	12 951	14 297	8 175	6 950
8 INTERPROVINCIAL -OUT-		1 757	6 487	47 949	3 178	13 529	18 310	4 753	5 143
9 CLOSING INVENTORY		25 590	47 329	4 706	28 881	23 314	19 780	19 886	7 419
10 REC. FROM NON-REP. COS.									
11 REC. FROM REP. COS.		127	672	127					
12 TO REPORTING COS.									
13 LOSSES & ADJUSTMENTS		7	-19 276	3 569	1	407	1 077	1 397	659
14 OWN CONSUMPTION									
15 DOMESTIC SALES		16 342	11 439	128 778	27 608	27 094	24 157	15 102	16 844
COKE									
1 PRODUCTION		18 649	18 176	51 709	5 273	5 636	5 545	5 356	1 069
2 INTERPRODUCT TRANSFERS									
5 IMPORTS									
6 EXPORTS									
7 INTERPROVINCIAL -IN-									
8 INTERPROVINCIAL -OUT-									
9 CLOSING INVENTORY		981	2 439	1 856	1 831	1 557	2 983	1 614	973
10 REC. FROM NON-REP. COS.									
11 REC. FROM REP. COS.									
12 TO REPORTING COS.									
13 LOSSES & ADJUSTMENTS		- 339	389	894	364	- 739	367	294	194
14 OWN CONSUMPTION									
15 DOMESTIC SALES		19 327	17 204	50 279	4 059	6 649	3 752	6 431	1 516
LUBE OILS & GREASES									
1 PRODUCTION		14							-14
2 INTERPRODUCT TRANSFERS		2	-1	2					
4 TRANSFERS TO REF. FEED.									
5 IMPORTS		1 383	2 407	4 253	467	86	600	279	545
6 EXPORTS									
7 INTERPROVINCIAL -IN-		17 076	15 415	39 075	2 877	4 008	3 582	3 359	2 825
8 INTERPROVINCIAL -OUT-		596	496	1 592	153	261	137	116	113
9 CLOSING INVENTORY		9 916	8 777	9 238	10 237	9 534	9 671	9 457	9 315
10 REC. FROM NON-REP. COS.		1 566	6 594	7 088	1 457	252	626	87	536
11 REC. FROM REP. COS.		4 078	3 461	7 688	626	385	429	346	780
12 TO REPORTING COS.		7	5	63		6		45	2
13 LOSSES & ADJUSTMENTS		1 570	5 495	7 620	1 223	1 537	321	61	706
14 OWN CONSUMPTION		2		2					
15 DOMESTIC SALES		23 601	22 341	51 164	3 730	3 630	4 642	4 063	3 993
STILL GAS									
1 PRODUCTION		38 404	38 280	104 369	10 743	10 855	11 061	10 102	3 203
2 INTERPRDDUCT TRANSFERS									
9 CLOSING INVENTORY									
11 REC. FROM REP. COS.									
12 TO REPDRTING COS.									
13 LOSSES & ADJUSTMENTS									
14 OWN CDNSUMPTION		38 404	38 280	104 369	10 743	10 855	11 061	10 102	3 203
15 DOMESTIC SALES									
OTHER PRODUCTS									
1 PRODUCTION		81 921	89 671	271 393	31 399	40 928	44 834	30 144	7 400
2 INTERPRODUCT TRANSFERS		-49 726	-70 999	- 143 499	-16 750	-14 619	-16 549	-15 107	-13 984
4 TRANSFERS TO REF. FEED.				9 320		514	8 582		224
5 IMPORTS									
6 EXPORTS									
7 INTERPRDVINCIAL -IN-		1 940	1 982	6 396	81	854	797	588	965
8 INTERPROVINCIAL -OUT-		24 452	21 631	104 533	14 476	8 107	28 741	14 751	5 155
9 CLOSING INVENTORY		26 197	31 127	35 007	26 075	37 653	36 563	37 642	26 342
10 REC. FROM NON-REP. COS.		944	1 886	944					
11 REC. FROM REP. COS.				10 665			7 041		
12 TO REPORTING COS.				10 224		6 350			
13 LOSSES & ADJUSTMENTS		809	2 747	1 321	592	332	- 386	- 531	234
14 OWN CONSUMPTION		1 079	477	2 261	- 293	156	207	236	
15 DOMESTIC SALES		7 435	1 565	8 126	77	126	69	90	68

TABLEAU 1. APPROVISIONNEMENT ET UTILISATION, PRODUITS PETROLIERS, SASKATCHEWAN-T.N.D., MAI 1987								METRES CUBES
NOV. 1986	DEC. 1986	JAN. 1987	FEB. 1987	MAR. 1987	APR. 1987	MAY 1987	MAY 1986	
NOV. 1986	DEC. 1986	JAN. 1987	FEV. 1987	MARS 1987	AVR. 1987	MAI 1987	MAI 1986	
								ASPHALTE
- 101				7 297	9 672	15 208	16 302	PRODUCTION
						21		ECHANGES INTER-PRODUITS
81					24	23		IMPORTATIONS
287	113	52	71	73	784	7 470	6 893	EXPORTATIONS
1 160	119	2			245	6 240	1 585	ENTREES INTER-PROVINCES
4 708	4 706	4 737	4 685	11 801	20 266	47 329	25 590	SORTIES INTER-PROVINCES
					586	86		INVENTAIRE DE FERMETURE
								ARRIV. SOC. NON-DECLAR.
22	-1	-63			- 332	-18 881	- 206	ARRIV. DES SOC. DECLAR.
								EXPED. AUX SOC. DECLAR.
1 634	-3	82	123	254	2 640	8 340	13 667	PERTES & RECTIFICATIONS
								AUTO CONSOMMATION
								VENTES INTERIEURES
								COKE
5 199	4 982	5 092	5 050	1 934	78	6 022	4 853	PRODUCTION
								ECHANGES INTER-PRODUITS
								IMPORTATIONS
								EXPORTATIONS
								ENTREES INTER-PROVINCES
								SORTIES INTER-PROVINCES
2 284	1 856	1 641	2 050		78	2 439	981	INVENTAIRE DE FERMETURE
								ARRIV. SOC. NON-DECLAR.
								ARRIV. DES SOC. DECLAR.
								EXPED. AUX SOC. DECLAR.
382	371	352	-15	- 294		346	624	PERTES & RECTIFICATIONS
								AUTO CONSOMMATION
3 506	5 039	4 955	4 656	4 278		3 315	4 523	VENTES INTERIEURES
								HUILES & GRAISES LUBRIF.
				1	-1	-1		PRODUCTION
								ECHANGES INTER-PRODUITS
460	433	331	593	468	490R	525	426	RETOUR POUR ALIMENT.
								IMPORTATIONS
2 986	2 362	1 318	2 741	3 442	3 969	3 945	4 196	EXPORTATIONS
116	100	46	65	79	161	145	245	ENTREES INTER-PROVINCES
9 319	9 238	6 422	8 377	8 548	8 897	8 777	9 916	SORTIES INTER-PROVINCES
1 169	1 395	1 155	1 623	391	1 688	1 737	511	INVENTAIRE DE FERMETURE
623	421	702	539	877	988	355	917	ARRIV. SOC. NON-DECLAR.
1	2	1	2		1	1	2	ARRIV. DES SOC. DECLAR.
1 084	1 118	3 148	-1 153	265	1 526	1 709	302	EXPED. AUX SOC. DECLAR.
							1	PERTES & RECTIFICATIONS
								AUTO CONSOMMATION
4 033	3 472	3 127	4 628	4 662	5 098R	4 826	5 313	VENTES INTERIEURES
								GAZ DE DISTILLATION
9 849	10 152	10 227	9 961	5 274	1 648	11 170	10 344	PRODUCTION
								ECHANGES INTER-PRODUITS
								INVENTAIRE DE FERMETURE
								ARRIV. DES SOC. DECLAR.
								EXPED. AUX SOC. DECLAR.
9 849	10 152	10 227	9 961	5 274	1 648	11 170	10 344	PERTES & RECTIFICATIONS
								AUTO CONSOMMATION
								VENTES INTERIEURES
								AUTRES PRODUITS
14 764	20 003	16 210	15 039	10 499	13 068	34 855	29 911	PRODUCTION
-4 506	-12 258	-8 519	-10 506	-12 529	-21 527	-17 918	-14 013	ECHANGES INTER-PRODUITS
								RETOUR POUR ALIMENT.
								IMPORTATIONS
1 090	81	61	808	96	187	830	138	EXPORTATIONS
8 830	21	71	53	65	7 168	14 274	21 434	ENTREES INTER-PROVINCES
27 989	35 007	41 840	46 927	45 751	31 386	31 127	26 197	SORTIES INTER-PROVINCES
				943	943			INVENTAIRE DE FERMETURE
3 624								ARRIV. SOC. NON-DECLAR.
3 874								ARRIV. DES SOC. DECLAR.
								EXPED. AUX SOC. DECLAR.
98	173	362	132	35	- 223	2 441	447	PERTES & RECTIFICATIONS
841	595	424				53		AUTO CONSOMMATION
182	79	62	69	85	91	1 258	137	VENTES INTERIEURES

CUBIC METRES	CANADA, MAY 1987							
	CUM. 1986	CUM. 1987	YEAR 1986	JUNE 1986	JULY 1986	AUG. 1986	SEP. 1986	OCT. 1986
	CUM. 1986	CUM. 1987	ANN. 1986	JUN 1986	JUL. 1986	ADUT 1986	SEP. 1986	OCT. 1986
1 DOMESTIC CRUDE AND EQUIVALENT RECEIVED	23 097 997	23 598 057	57 627 282	5 223 590	5 234 329	5 163 352	4 843 545	4 690 901
A WESTERN CANADA	23 042 903	23 540 944	57 491 723	5 211 890	5 222 333	5 152 099	4 831 637	4 679 416
B EASTERN CANADA	55 094	57 113	135 559	11 700	11 996	11 253	11 908	11 485
2 TOTAL IMPORTS OF CRUDE AND EQUIV.	7 148 683	8 434 568	20 577 386	2 027 859	2 019 099	2 033 543	1 908 209	2 077 047
A ALGERIA								
B IRAN	347 478	295 454	1 758 297	454 663	108 626	279 987	266 939	22 137
C IRAQ								
D KUWAIT								
E LIBYA								
F MEXICO	345 003	343 679	1 053 912	132 423	108 865	138 694	84 300	77 715
G NIGERIA	1 451 808	784 901	2 351 341	134 612	179 394	109 248	111 762	227 220
H NORWAY	317 575	423 574	1 039 290	159 257	232 728	95 587		91 620
I SAUDI ARABIA	526 877	290 924	1 428 768				378 601	144 536
J UNITED ARAB EMIRATES								
K UNITED KINGDOM	2 655 763	4 982 041	8 765 881	737 333	949 107	938 767	620 480	1 198 775
L UNITED STATES	509 212	452 333	1 380 771	162 000	141 750	118 322	111 687	105 301
M VENEZUELA	994 967	665 957	2 370 481	138 582	298 629	352 938	150 042	177 939
N OTHERS		195 705	428 645	108 989			184 398	31 804
3 TOTAL CRUDE AND EQUIV. RECEIVED BY REFS (1+2)	30 246 680	32 032 625	78 204 668	7 251 449	7 253 428	7 196 895	6 751 754	6 767 948
A BY PIPELINE	24 790 263	25 498 338	62 363 136	5 658 237	5 765 638	5 688 805	5 214 264	5 193 388
B BY OTHER MEANS	5 456 417	6 534 287	15 841 532	1 593 212	1 487 790	1 508 090	1 537 490	1 574 560
4 OPENING INVENTORY CRUDE	2 459 829	2 313 496	2 459 829	2 257 362	2 454 503	2 330 349	2 247 281	2 561 820
5 CLOSING INVENTORY CRUDE	2 257 362	2 484 121	2 313 496	2 454 503	2 330 349	2 247 281	2 561 820	2 697 943
6 LOSSES & ADJUSTMENTS	15 297	14 619	19 430	4 583	1 952	927	-5 136	1 771
7 CRUDE & EQUIV. CHARGED	30 433 850	31 847 381	78 331 571	7 049 725	7 375 630	7 279 036	6 442 351	6 630 054
A CONVENTIONAL CRUDE LIGHT	23 896 739	24 077 037	59 326 600	5 041 023	5 407 931	5 259 409	4 669 943	5 041 464
B CONVENTIONAL CRUDE HEAVY	2 970 562	3 406 617	8 476 284	894 143	915 147	968 832	827 908	721 345
C SYNTHETIC CRUDE OIL	3 061 302	3 766 944	8 935 092	958 970	906 541	865 289	763 042	723 015
D CRUDE BITUMEN	37 396	102 219	255 637	4 300	42 011	43 739	34 712	39 937
E CONDENSATE & PENTANES	467 851	494 564	1 337 958	151 289	104 000	141 767	146 746	104 293
8 OTHER MATERIALS CHARGED	1 546 212	2 999 625	4 946 220	330 250	529 681	620 517	497 699	452 928
A CRUDE TOPS	447 510	470 521	1 220 757	158 977	109 470	192 798	119 577	94 970
B CRUDE BOTTOMS	208 793	147 673	433 587	21 336	33 009	38 963	24 512	33 595
C LPG'S	567 348	1 019 495	1 424 916	98 227	100 698	108 348	106 385	127 000
D LUBES FOR REPROCESSING	35 921	37 156	80 972	6 061	6 311	6 160	5 819	5 759
E OTHER FEEDSTOCKS	286 640	1 324 780	1 785 988	45 649	280 193	274 248	241 406	191 604
9 TOTAL FEED CHARGED (7+8)	31 980 062	34 847 006	83 277 791	7 379 975	7 905 311	7 899 553	6 940 050	7 082 982
10 REFINERY LOSSES	- 944 478	-1 117 495	-2 511 568	- 182 548	- 243 901	- 204 484	- 241 500	- 162 649
TOTAL, ALL PRODUCTS								
1 REFINERY PRODUCTION	32 924 540	35 964 501	85 789 359	7 562 523	8 149 212	8 104 037	7 181 550	7 245 631
4 TRANSFERS TO REFINERY FEEDSTOCKS	1 546 212	2 999 625	4 946 220	330 250	529 681	620 517	497 699	452 928
5 IMPORTS	2 756 051	2 864 965	6 826 540	671 167	722 605	637 521	380 060	460 308
6 EXPORTS	3 323 376	3 751 689	8 549 881	706 182	694 870	722 122	903 976	764 370
7 INTERPROVINCIAL -IN-	6 614 820	6 457 926	17 460 113	1 487 824	1 722 591	1 590 057	1 571 806	1 519 943
8 INTERPROVINCIAL -OUT-	6 614 820	6 457 926	17 460 113	1 487 824	1 722 591	1 590 057	1 571 806	1 519 943
9 CLOSING INVENTORY	10 089 679	10 500 423	10 609 998	10 492 922	11 316 734	11 828 015	11 431 451	10 963 235
10 REC. FROM NON-REP. CDS.	1 289 487	1 935 404	3 255 735	238 192	234 156	227 999	298 501	266 679
11 REC. FROM REP. CDS.	19 013 032	17 672 851	47 944 956	3 890 801	4 283 998	4 012 434	4 035 756	3 939 988
12 DEL. TO REPORTING CD'S	18 905 350	17 782 053	47 541 696	3 896 362	4 197 541	4 030 064	3 900 049	3 823 361
13 LOSSES & ADJUSTMENTS	294 779	265 710	288 825	32 569	3 178	38 062	-31 249	-12 134
14 OWN CONSUMPTION	2 117 616	2 197 841	5 076 834	432 655	425 889	436 057	403 407	422 928
15 DOMESTIC SALES	30 843 086	31 550 378	77 940 124R	6 561 422	6 715 000	6 623 888	6 618 546	6 929 372

TABLEAU 1. APPROVISIONNEMENT ET UTILISATION, PRODUITS PETROLIERS, CANADA, MAI 1987									
NOV. 1986	DEC. 1986	JAN. 1987	FEB. 1987	MAR. 1987	APR. 1987	MAY 1987	MAY 1986		
NOV. 1986	DEC. 1986	JAN. 1987	FEV. 1987	MARS 1987	AVR. 1987	MAI 1987	MAI 1986	METRES CUBES	
4 728 048	4 650 520	3 007 189	4 505 729	4 981 181	4 486 145	4 617 813	4 500 074	ARRIVAGES DE PETROLE BRUT & EQUIV. DOMESTIQUE DE L'OUEST DU CANADA	1
4 712 229	4 639 216	4 996 062	4 495 071	4 969 705	4 474 329	4 605 777	4 488 007	DE L'EST DU CANADA	A
10 819	11 304	11 127	10 658	11 476	11 816	12 036	12 067		B
1 265 553	2 097 393	2 172 301	1 676 719	1 796 032	1 404 927	1 384 589	1 358 273	TOTAL DES IMPORTATIONS DE BRUT ET D'EQUIVALENTE	2
4 090	274 377		295 454				93 950	ALGERIE	A
								IRAN	B
								IRAQ	C
								KOWEIT	D
								LYBIE	E
115 674	51 238	18 360	82 229	75 980	77 388	89 722	199 014	MEXIQUE	F
142 523	137 297	321 527	151 927	80 999	230 448		279 412	NIGERIA	G
			103 390	301 972	18 212			NORVEGE	H
	378 754	290 924						ARABIE SAOUDITE	I
753 663	911 993	1 272 323	799 705	1 251 272	870 608	788 133	465 335	EMIRATES ARABES UNIS	J
74 600	157 899	119 216	102 016	85 809	75 255	70 037	105 306	ROYAUME-UNI	K
71 549	185 835	143 285	141 998		133 016	247 658	215 256	ETATS UNIS	L
103 454		6 666				189 039		VENEZUELA	M
								AUTRES	N
5 988 601	6 747 913	7 179 490	6 182 448	6 777 213	5 891 072	6 002 402	5 858 347	TOTAL ARRIV. DE BRUT ET EQUIV. AUX RAFFS. (1+2)	3
5 055 440	4 997 101	5 583 334	5 017 753	5 350 646	4 732 261	4 814 344	4 781 737	PAR PIPE-LINE	A
933 161	1 750 812	1 596 156	1 164 695	1 426 567	1 158 811	1 188 058	1 076 610	PAR D'AUTRES MOYENS	B
2 697 943	2 239 713	2 313 496	2 432 446	2 382 807	2 403 872	2 596 587	2 050 724	STOCKS DE BRUT - DEBUT	4
2 239 713	2 313 496	2 432 446	2 382 807	2 403 872	2 596 587	2 484 121	2 257 362	STOCKS DE BRUT - FIN	5
1 993	-1 957	517	2 526	5 124	2 630	3 822	10 871	PERTES ET RECTIFICATIONS	6
6 444 838	6 676 087	7 060 023	6 229 561	6 751 024	5 695 727	6 111 046	5 640 838	BRUT & EQUIV. INTRODUIT	7
4 667 342	5 142 749	5 478 971	4 729 628	5 044 387	4 323 501	4 500 550	4 253 837	BRUT CONVENTIONNEL LEGER	A
665 261	513 086	601 107	676 074	782 104	623 443	723 889	618 800	BRUT CONVENTIONNEL LOURD	B
768 495	888 438	873 229	702 006	802 721	608 818	780 170	700 209	PETROLE BRUT SYNTHETIQUE	C
23 510	30 032	18 918	15 855	11 282	47 875	8 289		PETROLE BITUMINEUX LOURD	D
120 230	101 782	87 798	105 998	110 530	92 090	98 148	67 992	CONDENSATS ET PENTANES	E
476 889	492 044	562 948	611 613	641 334	559 962	623 768	247 659	AUTRES MAT. UTILISEES	8
46 569	50 886	113 066	83 553	94 314	76 639	102 955	94 148	PRODUITS DE DECONTANTION	A
38 617	34 762	29 901	20 543	33 509	26 136	37 584	24 276	RESIDUS DE BRUT	B
154 929	161 981	199 129	215 117	245 771	194 992	164 486	83 476	GPL	C
5 811	9 130	7 384	9 650	7 819	5 905	6 398	5 798	LUBRIFIANTS RECYCLABLES	D
230 963	235 285	213 468	282 750	259 921	256 296	312 345	39 961	AUTRES CHARGES D'ALIMEN.	E
6 921 727	7 168 131	7 622 971	6 841 174	7 392 358	6 255 689	6 734 814	5 888 497	TOTAL ALIMENTATION(7+8)	9
- 261 041	- 270 967	- 211 029	- 256 022	- 231 461	- 217 157	- 201 826	- 156 825	PERTES EN RAFFINERIE	10
								TOTAL, TOUS LES PRODUITS	
7 182 768	7 439 098	7 834 000	7 097 196	7 629 819	5 478 846	6 936 640	6 046 322	PROD. DES RAFFINERIES	1
								RETOUR POUR ALIMENTATION DES RAFFINERIES	4
476 889	492 044	562 948	611 613	641 334	559 962	623 768	247 659	IMPORTATIONS	5
530 450	668 378	651 022	649 654	512 010	555 583R	496 696	552 500	EXPORTATIONS	6
624 817	810 168	785 447	662 002	772 150	671 245R	860 845	798 665	ENTREES INTER-PROVINCES	7
1 525 455	1 427 617	1 337 582	1 139 088	1 362 888	1 275 919R	1 342 449	1 134 036	SORTIES INTER-PROVINCES	8
1 525 455	1 427 617	1 337 582	1 139 088	1 362 888	1 275 919R	1 342 449	1 134 036		
11 035 586	10 609 998	11 633 035	11 488 981R	11 624 695R	11 237 264R	10 500 423	10 089 679	INVENTAIRE DE FERMETURE	9
334 617	366 104	391 223	377 473	484 554	373 160	308 994	215 674	ARRIV. SOC. NON-DECLAR.	10
3 840 577	4 928 370	3 693 674	3 537 509R	3 403 107R	3 321 710R	3 716 851	3 882 278	ARRIV. DES SOC. DECLAR.	11
3 973 171	4 815 798	3 600 698R	3 593 987R	3 433 694R	3 335 291R	3 818 383	3 860 164	EXPEO. AUX SOC. DECLAR.	12
-5 175	-31 205	86 333R	52 481R	112 946R	-40 922R	54 872	17 927	PERTES & RECTIFICATIONS	13
400 454	437 828	453 132	502 718	462 700	395 029	384 262	397 528	AUTO CONSOMMATION	14
6 345 905	7 302 905	6 058 324R	6 383 085R	6 464 952R	6 190 125R	6 453 892	6 440 944	VENTES INTERIEURES	15

TABLE 1. SUPPLY AND DISPOSITION OF PETROLEUM PRODUCTS, CANADA, MAY 1987

CUBIC METRES	CUM. 1986	CUM. 1987	YEAR 1986	JUNE 1986	JULY 1986	AUG. 1986	SEP. 1986	OCT. 1986
	CUM. 1986	CUM. 1987	ANN. 1986	JUN 1986	JUL. 1986	ADUT 1986	SEP. 1986	OCT. 1986
PROPANE & PROPANE MIXES								
1 PRODUCTION	594 414	662 791	1 508 862	119 026	136 036	135 714	125 949	124 222
2 INTERPRODUCT TRANSFERS	- 110 101	4 429	- 246 507	-15 179	-16 615	- 409	-36 778	-24 443
A. OF WHICH TO PETROCHEMS								
3 NET PRODUCTION	484 313	667 220	1 262 355	103 847	119 421	135 305	89 171	99 779
4 TRANSFERS TO REF. FEED.	30 194	264 148	58 560	1 903	2 088	8		
5 IMPORTS		482						
6 EXPORTS	109 956	103 230	251 814	12 110	10 776	10 796	16 258	26 437
7 INTERPROVINCIAL -IN-	18 504	24 053	65 948	2 737	1 061	13 870	2 326	12 155
8 INTERPROVINCIAL -OUT-	18 504	24 053	65 948	2 737	1 061	13 870	2 326	12 155
9 CLOSING INVENTORY	94 514	117 605	135 845	109 230	132 645	159 460	173 619	147 864
10 REC. FROM NON-REP. COS.	300 006	481 775	714 766	46 793	40 717	43 197	72 566	51 976
11 REC. FROM REP. COS.	26 425	71 022	70 033	5 507	4 691	4 759	4 758	4 549
12 TO REPORTING COS.	29 661	71 511	68 815	6 742	4 114	4 807	3 877	2 391
13 LOSSES & ADJUSTMENTS	18 470	9 882	18 246	101	1 651	- 853	2 883	- 406
14 OWN CONSUMPTION	31 306	12 491	49 979	2 772	1 136	3 210	1 517	1 760
15 DOMESTIC SALES	642 624	777 417	1 609 876R	117 803	121 649	138 478	127 801	151 877
16 TOTAL EXPORT(N.E.B.145)	923 127	721 096	2 282 467	108 691	103 288	115 138	164 739	325 494
BUTANE & BUTANE MIXES								
1 PRODUCTION	556 378	525 013	1 338 206	151 474	136 780	159 739	95 186	74 328
2 INTERPRODUCT TRANSFERS	- 283 671	- 212 207	- 634 202	-66 219	-44 427	-29 405	-35 083	-38 000
A. OF WHICH TO PETROCHEMS								
3 NET PRODUCTION	272 707	312 806	704 004	85 255	92 353	130 334	60 103	36 328
4 TRANSFERS TO REF. FEED.	537 154	755 347	1 366 356	96 324	98 610	108 340	106 385	127 000
5 IMPORTS		2 071						
6 EXPORTS	66 728	144 635	229 809	17 152	13 001	6 408	28 323	37 428
7 INTERPROVINCIAL -IN-	3 353	3 735	11 550	1 327	558	121	1 330	
8 INTERPROVINCIAL -OUT-	3 353	3 735	11 550	1 327	558	121	1 330	
9 CLOSING INVENTORY	79 726	113 555	127 159	86 346	115 282	167 199	190 103	186 905
10 REC. FROM NON-REP. COS.	699 060	922 266	1 755 932	124 986	132 432	130 575	153 901	154 234
11 REC. FROM REP. COS.	4 411	36 389	19 260	893	1 000	1 507	6 205	3 653
12 TO REPORTING COS.	5 372	35 353	18 883		640	2 197	5 318	1 869
13 LOSSES & ADJUSTMENTS	104	-2 663	- 767	1 568	644	736	- 825	-1 439
14 OWN CONSUMPTION	119 670	61 179	215 658	20 903	13 602	23 053	11 552	11 363
15 DOMESTIC SALES	231 141	293 285	585 815	68 567	70 352	69 765	46 552	21 192
16 TOTAL EXPORT(N.E.B.145)	938 755	1 044 417	2 356 439	180 486	128 348	129 976	178 259	245 345
PETRO-CHEM FEEDSTOCKS								
1 PRODUCTION	1 664 661	2 235 773	5 126 489	390 361	624 431	610 368	402 181	468 490
2 INTERPRODUCT TRANSFERS	- 117 442	- 182 335	- 181 196	-33 980	-47 532	-95 346	76 811	-25 060
A. OF WHICH ENERGY BACKFLOWS								
3 NET PRODUCTION	1 547 219	2 053 438	4 945 293	356 381	576 899	515 022	478 992	443 430
4 TRANSFERS TO REF. FEED.	1 299	497 282	1 012 729		201 111	189 846	168 437	146 540
5 IMPORTS	98 577	181 689	273 676	26 261	41 609	20 319	18 144	34 868
6 EXPORTS	310 907	234 886	777 440	56 437	86 421	71 824	59 208	81 821
7 INTERPROVINCIAL -IN-	7 809	23 534	20 429	611	298	311	3 476	242
8 INTERPROVINCIAL -OUT-	7 809	23 534	20 429	611	298	311	3 476	242
9 CLOSING INVENTORY	170 169	178 453	214 664	212 602	237 584	234 678	245 736	243 300
10 REC. FROM NON-REP. COS.	46 536	92 099	169 796	8 461	20 529	15 809	15 842	8 191
11 REC. FROM REP. COS.	277 640	250 204	705 305	42 674	64 548	68 693	63 825	44 122
12 TO REPORTING COS.	159 575	249 245	619 063	49 113	67 127	56 999	77 534	49 698
13 LOSSES & ADJUSTMENTS	22 304	3 304	25 749	-7 788	- 420	5 315	- 40	2 641
14 OWN CONSUMPTION	26 717	10 912	62 592	4 634	3 743	3 897	3 960	4 780
15 DOMESTIC SALES	1 505 537	1 618 012	3 608 369	288 948	320 621	294 868	256 646	247 567
NAPHTHA SPECIALTIES								
1 PRODUCTION	126 942	167 319	361 346	36 782	45 705	34 104	28 664	27 346
2 INTERPRODUCT TRANSFERS	4 842	- 445	8 613	251	1 071	31	762	748
3 NET PRODUCTION	131 784	166 874	369 959	37 033	46 776	34 135	29 426	28 094
4 TRANSFERS TO REF. FEED.								
5 IMPORTS	40	5 732	4 993	3 851	699	-2	6	4
6 EXPORTS	31 905	44 782	87 787	10 872	13 230	6 073	7 336	7 647
7 INTERPROVINCIAL -IN-	14 142	21 405	29 542	2 189	3 086	2 939	1 142	1 845
8 INTERPROVINCIAL -OUT-	14 142	21 405	29 542	2 189	3 086	2 939	1 142	1 845
9 CLOSING INVENTORY	56 539	66 385	71 397	59 112	70 849	76 761	78 475	79 075
10 REC. FROM NON-REP. COS.	7 469	12 870	11 001	672	1 279	655	44	155
11 REC. FROM REP. COS.	6 538	1 478	12 203	668	1 761	1 262	707	459
12 TO REPORTING COS.	5 786	2 440	10 854	775	740	752	758	568
13 LOSSES & ADJUSTMENTS	3 783	8 198	9 448	4 805	1 491	242	- 690	- 386
14 OWN CONSUMPTION	577	245	1 278	102	126	189	94	101
15 DOMESTIC SALES	122 803	136 301	292 954	23 097	23 191	22 882	20 971	20 182

TABLEAU 1. APPROVISIONNEMENT ET UTILISATION. PRODUITS PETROLIERS, CANADA, MAI 1987								METRES CUBES	
NOV. 1986	DEC. 1986	JAN. 1987	FEB. 1987	MAR. 1987	APR. 1987	MAY 1987	MAY 1986		
								PROPANE & MEL DE PROPANE	
138 495	135 006	151 899	138 615	146 636	121 035	104 606	106 675	PRODUCTION	1
-22 468	-20 514	- 741	70	-3 201	544	7 757	-14 855	ECHANGES INTER-PRODUITS	2
116 027	114 492	151 158	138 685	143 435	121 579	112 363	91 820	PORTION POUR PETROCHIM.	A.
	24 367	50 759	46 802	69 641	49 219	47 727	1 946	PRODUCTION NETTE	3
28 941	36 540	33 167	32 994	16 854	14 954	5 321	10 474	RETOUR POUR ALIMENT.	4
11 323	3 972	7 476	8 566	5 921	1 450	640	4 022	IMPORTATIONS	5
11 323	3 972	7 476	8 566	5 921	1 450	640	4 022	EXPORTATIONS	6
								ENTREES INTER-PROVINCES	7
								SORTIES INTER-PROVINCES	8
123 347	135 845	155 056	127 271	125 504	118 313	117 605	94 514	INVENTAIRE DE FERMETURE	9
50 712	108 799	131 524	79 729	110 401	108 286	51 835	44 803	ARRIV. SOC. NON-DECLAR.	10
3 815	15 529	5 706	19 652	19 264	15 656	10 744	5 655	ARRIV. DES SOC. DECLAR.	11
3 206	14 017	4 100	20 937	16 368	17 373	12 733	8 277	EXPED. AUX SOC. DECLAR.	12
- 949	-2 651	326	1 695	-2 876	9 392	1 345	8 833	PERTES & RECTIFICATIONS	13
443	7 835	1 558	1 872	2 152	2 998	3 911	2 065	AUTO CONSOMMATION	14
163 430	146 214	179 267	161 551	172 728	158 776	105 095	98 671	VENTES INTERIEURES	15
330 347	211 643	204 440	235 306	159 829	121 521R		132 444	TOTAL EXPDRT(D.N.E.145)	16
								BUTANE ET MEL DE BUTANE	
86 384	77 937	49 369	147 056	136 838	94 760	96 990	110 928	PRODUCTION	1
-57 248	-80 149	-22 829	-88 882	-60 827	-28 612	-11 057	-34 801	ECHANGES INTER-PRODUITS	2
29 136	-2 212	26 540	58 174	76 011	66 148	85 933	76 127	PORTION POUR PETROCHIM.	A.
154 929	137 614	148 370	168 315	176 130	145 773	116 759	81 530	PRODUCTION NETTE	3
34 762	26 007	23 468	30 118	38 939	2 071	2 071	13 852	RETOUR POUR ALIMENT.	4
4 861		774			29 177	22 933	1 235	IMPORTATIONS	5
4 861		774			2 868	93	1 235	EXPORTATIONS	6
					2 868	93	1 235	ENTREES INTER-PROVINCES	7
168 207	127 159	115 665	115 983R	111 480R	114 745R	113 555	79 726	SORTIES INTER-PROVINCES	8
192 063	168 681	178 865	220 190	214 514	169 268	139 329	123 301	INVENTAIRE DE FERMETURE	9
1 591		117	9 570	12 479R	5 734	8 489	3 092	ARRIV. SOC. NON-DECLAR.	10
2 604	883		8 012	12 399	6 453	8 489	4 896	ARRIV. DES SOC. DECLAR.	11
								EXPED. AUX SOC. DECLAR.	12
357	-1 912	3 974	-3 685	820R	-3 160	- 612	-1 772	PERTES & RECTIFICATIONS	13
7 848	7 667	11 217	24 346	9 413	7 428	8 775	13 600	AUTO CONSOMMATION	14
40 988	37 258	29 987	60 510R	69 906	54 285	78 597	68 517	VENTES INTERIEURES	15
329 916	225 354	276 225	287 217	280 955	200 020R		169 360	TOTAL EXPDRT(D.N.E.145)	16
								CHARGES PETROCHIMIQUES	
457 853	508 144	449 548	355 570	474 919	451 714	504 022	165 829	PRODUCTION	1
27 243	34 110	-28 102	7 892	-31 023	-49 491	-81 611	-4 752	ECHANGES INTER-PRODUITS	2
485 096	542 254	421 446	363 462	443 896	402 223	422 411	161 077	DONT LE RENVOI DES PRODUITS ENERGETIQUES	A.
154 773	150 723	118 145	139 541	67 837	77 503	94 256	14 270	PRODUCTION NETTE	3
28 750	5 148		178 884	2 712	93		14 270	RETOUR POUR ALIMENT.	4
57 529	53 293	35 850	36 320	62 849	48 077	51 790	68 548	IMPORTATIONS	5
5 701	1 981	5 612	1 928	5 826	4 822	5 346	542	EXPORTATIONS	6
5 701	1 981	5 612	1 928	5 826	4 822	5 346	542	ENTREES INTER-PROVINCES	7
							542	SORTIES INTER-PROVINCES	8
249 300	214 664	191 192	198 783	224 509	193 837	178 453	170 169	INVENTAIRE DE FERMETURE	9
45 016	9 412	14 140	27 291	18 427	14 188	18 053	5 863	ARRIV. SOC. NON-DECLAR.	10
53 367	90 436	55 914	64 061	54 447	31 700	44 082	71 355	ARRIV. DES SOC. DECLAR.	11
68 690	90 327	59 511	65 406	55 383	37 154	31 791	59 890	EXPED. AUX SOC. DECLAR.	12
2 290	1 447	1 855	2 663	513	-1 841	114	2 649	PERTES & RECTIFICATIONS	13
8 756	6 105	2 224	2 133	2 119	2 294	2 143	5 211	AUTO CONSOMMATION	14
314 191	379 991	297 387	380 044	305 056	315 689	319 836	139 799	VENTES INTERIEURES	15
								PROD SPECIAUX BASE/NAPH	
23 372	38 431	33 404	35 570	33 780	41 011	23 554	25 992	PRODUCTION	1
1 039	- 131	-67	-25	- 255	-53	-45	1 476	ECHANGES INTER-PRODUITS	2
24 411	38 300	33 337	35 545	33 525	40 958	23 509	27 468	PRODUCTION NETTE	3
7	388	97	3 688	256	265	1 426	11	RETOUR POUR ALIMENT.	4
6 095	4 629	5 447	8 160	9 804	11 136	10 235	12 427	IMPORTATIONS	5
1 966	2 233	2 085	4 305	6 262	4 872	3 881	2 255	EXPORTATIONS	6
1 966	2 233	2 085	4 305	6 262	4 872	3 881	2 255	ENTREES INTER-PROVINCES	7
								SORTIES INTER-PROVINCES	8
71 342	71 397	73 239	77 695	74 414	72 114	66 385	56 539	INVENTAIRE DE FERMETURE	9
239	488	266	467	661	1 637	9 839	862	ARRIV. SOC. NON-DECLAR.	10
533	275	418	204	396	194	266	976	ARRIV. DES SOC. DECLAR.	11
853	622	449	276	452	419	844	1 045	EXPED. AUX SOC. DECLAR.	12
514	- 311	2 798R	-5 025	-1 689	8 981	3 133	-86	PERTES & RECTIFICATIONS	13
49	40	54	37	96	-21	79	130	AUTO CONSOMMATION	14
25 412	34 416	23 528R	31 999	29 457	24 839	26 478	27 490	VENTES INTERIEURES	15

TABLE 1. SUPPLY AND DISPOSITION OF PETROLEUM PRODUCTS, CANADA, MAY 1987

CUBIC METRES	CUM. 1986	CUM. 1987	YEAR 1986	JUNE 1986	JULY 1986	AUG. 1986	SEP. 1986	OCT. 1986
	CUM. 1986	CUM. 1987	ANN. 1986	JUN 1986	JUL. 1986	AOUT 1986	SEP. 1986	OCT. 1986
AVIATION GASOLINE								
1 PRODUCTION	59 200	62 107	184 535	22 331	27 390	25 062	13 542	14 533
2 INTERPRODUCT TRANSFERS	-3 688	8 421	-15 322	-8 112	-408	-1 752	-650	-155
3 NET PRODUCTION	55 512	70 528	169 213	14 219	26 982	23 310	12 892	14 378
4 TRANSFERS TO REF. FEED.	52	43	896	66	12	542	43	171
5 IMPORTS								
6 EXPORTS	927	135	1 102			84	64	12
7 INTERPROVINCIAL -IN-	109 866	52 337	239 399	30 636	14 887	25 283	23 365	13 511
8 INTERPROVINCIAL -OUT-	109 866	52 337	239 399	30 636	14 887	25 283	23 365	13 511
9 CLOSING INVENTORY	68 053	59 571	63 411	61 523	63 815	63 683	55 054	59 662
10 REC. FROM NON-REP. COS.								
11 REC. FROM REP. COS.	52 134	43 902	138 004	11 001	17 952	16 238	16 071	11 374
12 TO REPORTING COS.	44 525	49 138	132 787	10 714	18 857	17 944	15 026	10 968
13 LOSSES & ADJUSTMENTS	5 910	12 307	5 038	-1 333	60	1 206	4 311	-3 428
14 OWN CONSUMPTION	25	16	54	1	11	2	5	1
15 DOMESTIC SALES	51 585	56 631	167 360	22 302	23 702	19 902	18 143	13 420
MOTOR GASOLINE								
1 PRODUCTION	12 030 560	12 914 071	31 807 370	2 814 879	2 955 475	3 040 053	2 705 210	2 750 734
2 INTERPRODUCT TRANSFERS	701 067	442 364	1 473 874	156 681	128 600	145 621	42 211	108 405
3 NET PRODUCTION	12 731 627	13 356 435	33 281 244	2 971 560	3 084 075	3 185 674	2 747 421	2 859 139
4 TRANSFERS TO REF. FEED.	1 323	624	3 706	666	342	302	326	282
5 IMPORTS	423 567	294 855	1 231 720	228 188	229 657	172 992	2 993	41 091
6 EXPORTS	899 498	845 341	2 056 428	191 797	176 437	143 980	220 220	170 417
7 INTERPROVINCIAL -IN-	2 189 690	2 362 229	6 335 754	601 140	701 505	606 530	579 989	591 399
8 INTERPROVINCIAL -OUT-	2 189 690	2 362 229	6 335 754	601 140	701 505	606 530	579 989	591 399
9 CLOSING INVENTORY	3 357 041	3 501 530	3 550 023	3 486 800	3 544 764	3 708 167	3 490 826	3 451 217
10 REC. FROM NON-REP. COS.								
11 REC. FROM REP. COS.	8 724 402	8 638 615	23 512 380	2 218 461	2 242 352	2 247 794	2 114 785	1 986 017
12 TO REPORTING COS.	8 687 206	8 519 353	23 330 397	2 235 292	2 218 211	2 265 999	1 957 195	1 901 500
13 LOSSES & ADJUSTMENTS	184 516	127 164	89 022	3 872	-12 766	-4 759	-12 292	-63 007
14 OWN CONSUMPTION	9 138	1 333	23 054	2 516	2 805	2 951	2 472	2 452
15 DOMESTIC SALES	12 621 424	12 844 583	32 853 264	2 854 307	3 113 091	3 034 584	2 914 619	2 914 212
SALES BY GRADE:								
16 PREM. (LEADED/NON-LEADED)	1 217 540	1 551 495	3 506 460	295 134	330 951	322 586	334 047	347 682
17 REGULAR (NON-LEADED)	5 749 411	6 293 092	15 063 021	1 280 787	1 411 140	1 367 245	1 327 136	1 339 180
18 REGULAR (OTHER)	5 654 473	4 999 996	14 283 783	1 278 386	1 371 000	1 344 753	1 253 436	1 227 350
19 RETAIL SALES OF MOGAS	9 555 350	9 614 859	24 511 467	2 112 824	2 349 123	2 216 088	2 101 488	2 119 581
AV-TURBO FUEL KERO TYPE								
1 PRODUCTION	1 394 089	1 440 084	3 490 530	306 073	368 656	311 448	331 569	275 602
2 INTERPRODUCT TRANSFERS	-2 594	-40 614	-64 528	619	-4 038	-1 945	-12 081	-41 723
3 NET PRODUCTION	1 391 495	1 399 470	3 426 002	306 692	364 618	309 503	319 488	233 879
4 TRANSFERS TO REF. FEED.		-3						
5 IMPORTS	155 515	133 171	502 690	14 753	95 632	29 332	23 000	131 629
6 EXPORTS	91 806	173 658	221 177	3 963	12 011		71 947	25 479
7 INTERPROVINCIAL -IN-	202 918	218 271	577 256	39 184	105 806	39 651	47 234	58 114
8 INTERPROVINCIAL -OUT-	202 918	218 271	577 256	39 184	105 806	39 651	47 234	58 114
9 CLOSING INVENTORY	367 862	352 764	401 966	383 147	473 730	461 555	416 795	378 499
10 REC. FROM NON-REP. COS.								
11 REC. FROM REP. COS.	634 386	494 685	1 491 812	138 422	129 845	125 158	148 040	127 950
12 TO REPORTING COS.	666 735	502 243	1 503 226	109 649	127 254	122 799	140 027	130 581
13 LOSSES & ADJUSTMENTS	33 433	11 585	39 368	3 215	2 513	103	-2 071	2 047
14 OWN CONSUMPTION	21	22	67	5	5	2	12	7
15 DOMESTIC SALES	1 317 318	1 389 023	3 550 479	327 750	357 729	353 264	325 373	373 640
AV-TURBO FUEL NAPH TYPE								
1 PRODUCTION	404 769	458 511	1 146 811	92 250	116 793	100 385	121 507	117 121
2 INTERPRODUCT TRANSFERS	-35 211	1 860	-67 438	2 250	6 024	-5 880	-2 619	-1 634
3 NET PRODUCTION	369 558	460 371	1 079 373	94 500	122 817	94 505	118 888	115 487
4 TRANSFERS TO REF. FEED.	90	201	6 700	71	4 617	922	865	42
5 IMPORTS	35 787		35 787					
6 EXPORTS	63 759	206 993	260 351	27 308	21 830	20 391	23 660	26 075
7 INTERPROVINCIAL -IN-	118 910	149 173	496 175	44 554	48 538	46 543	66 299	64 714
8 INTERPROVINCIAL -OUT-	118 910	149 173	496 175	44 554	48 538	46 543	66 299	64 714
9 CLOSING INVENTORY	211 475	265 409	257 486	203 225	234 729	235 882	252 412	267 273
10 REC. FROM NON-REP. COS.								
11 REC. FROM REP. COS.	77 786	39 018	138 093	9 821	15 595	6 502	6 867	5 814
12 TO REPORTING COS.	82 135	37 784	133 593	12 119	10 811	6 579	3 844	6 634
13 LOSSES & ADJUSTMENTS	10 192	-468	25 467	1 024	461	4 505	-335	7 595
14 OWN CONSUMPTION	1	2	9	1	2	2	2	2
15 DOMESTIC SALES	361 648	246 954	815 816	72 048	69 187	67 455	81 189	66 092

TABLEAU 1. APPROVISIONNEMENT ET UTILISATION, PRODUITS PETROLIERS, CANADA, MAI 1987								METRES CUBES	
NOV. 1986	DEC. 1986	JAN. 1987	FEB. 1987	MAR. 1987	APR. 1987	MAY 1987	MAY 1986		
NOV. 1986	DEC. 1986	JAN. 1987	FEV. 1987	MARS 1987	AVR. 1987	MAI 1987	MAI 1986		
								ESSENCE D'AVIATION	
12 265	10 212	13 734	13 886	6 744	15 563	12 180	12 222	PRODUCTION	1
- 318	- 239	- 136	- 193	9 651	- 639	- 252	-1 944	ECHANGES INTER-PRODUITS	2
11 947	9 973	13 598	13 693	16 395	14 924	11 918	10 278	PRODUCTION NETTE	3
3	7	4	9	16	8	6	11	RETOUR POUR ALIMENT.	4
9	6	8	8	11	30	78	309	IMPORTATIONS	5
12 963	8 888	5 211	4 686	11 399	10 873	20 168	11 219	EXPORTATIONS	6
12 963	8 888	5 211	4 686	11 399	10 873	20 168	11 219	ENTREES INTER-PROVINCES	7
64 270	63 411	59 672	61 532	61 867	66 435	59 571	68 053	SORTIES INTER-PROVINCES	8
6 480	6 754	10 692	3 708	9 680	8 233	11 589	14 776	INVENTAIRE DE FERMETURE	9
7 186	7 567	11 525	5 915	10 001	8 653	13 044	13 414	ARRIV. SOC. NON-DECLAR.	10
-1 974	286	9 295	1 340	4 798	-1 979	-1 147	758	ARRIV. DES SOC. DECLAR.	11
2	7	1	1	2	5	7	7	EXPED. AUX SOC. DECLAR.	12
8 593	9 713	7 196	8 268	10 912	11 872	18 383	16 895	PERTES & RECTIFICATIONS	13
								AUTO CONSOMMATION	14
								ESSENCE POUR MOTEURS	
2 689 323	2 821 136	2 851 834	2 533 097	2 835 185	2 339 827	2 354 128	2 302 272	PRODUCTION	1
68 558	122 731	60 730	122 568	36 501	132 908	89 657	113 909	ECHANGES INTER-PRODUITS	2
2 757 881	2 943 867	2 912 564	2 655 665	2 871 686	2 472 735	2 443 785	2 416 181	PRODUCTION NETTE	3
223	242	128	146	113	98	139	309	RETOUR POUR ALIMENT.	4
121 914	11 318	39 807	903	12 214	88 636	153 295	118 230	IMPORTATIONS	5
87 093	166 986	150 885	121 888	202 328	223 499R	146 741	205 693	EXPORTATIONS	6
542 758	522 743	495 756	384 484	498 373	503 092R	480 524	443 667	ENTREES INTER-PROVINCES	7
542 758	522 743	495 756	384 484	498 373	503 092R	480 524	443 667	SORTIES INTER-PROVINCES	8
3 612 625	3 550 023	4 049 627	4 155 028	4 169 332	3 876 377R	3 501 530	3 357 041	INVENTAIRE DE FERMETURE	9
1 833 474	2 145 095	1 636 351	1 558 647	1 571 038R	1 801 192	2 071 387	1 967 880	ARRIV. SOC. NON-DECLAR.	10
1 903 322	2 161 672	1 495 765R	1 565 181R	1 630 827	1 734 381R	2 093 199	1 957 750	ARRIV. DES SOC. DECLAR.	11
-1 258	-5 284	46 839	20 688	19 117R	28 970R	11 550	5 642	EXPED. AUX SOC. DECLAR.	12
387	333	246	294	253	217	323	2 107	PERTES & RECTIFICATIONS	13
2 562 094	2 838 933	2 395 255R	2 401 617R	2 587 996	2 668 353R	2 791 362	2 940 298	AUTO CONSOMMATION	14
								VENTES INTERIEURES	15
								VENTES PAR CATEGORIE:	
307 528	350 992	302 152R	298 763R	316 339	318 855R	315 386	285 050	SUPER AVEC/SANS PLOMB	16
1 214 105	1 374 017	1 175 026R	1 199 286R	1 309 118	1 319 347R	1 290 315	1 300 809	ORDINAIRE SANS PLOMB	17
1 040 461	1 113 924	918 077R	903 568R	962 539	1 030 151R	1 185 661	1 354 439	ORDINAIRE (AUTRE)	18
1 934 024	2 122 989	1 803 508	1 798 569	1 965 608	2 018 987	2 028 187	2 178 663	VENTES NETTES AU DETAIL	19
								CARBUREACTEUR-TYPE KERO	
262 604	240 489	282 883	237 941	330 216	300 829	288 215	301 685	PRODUCTION	1
-3 381	615	-18 457	-8 214	-1 416	-7 244	-5 283	-12 632	ECHANGES INTER-PRODUITS	2
259 223	241 104	264 426	229 727	328 800	293 585	282 932	289 053	PRODUCTION NETTE	3
								RETOUR POUR ALIMENT.	4
51 684	1 145	72 943	32 228	28 000			6 513	IMPORTATIONS	5
15 971		21 569	52 896	1 103	34 275	63 815	63 455	EXPORTATIONS	6
54 024	30 325	60 342	20 641	55 057	37 140	45 091	33 440	ENTREES INTER-PROVINCES	7
54 024	30 325	60 342	20 641	55 057	37 140	45 091	33 440	SORTIES INTER-PROVINCES	8
437 228	401 966	478 752	402 548	436 005	431 576	352 764	367 862	INVENTAIRE DE FERMETURE	9
88 213	99 798	106 894	82 415	106 355	105 786	93 235	132 905	ARRIV. SOC. NON-DECLAR.	10
85 766	120 415	90 823R	98 584R	106 755	110 430	95 651	165 091	ARRIV. DES SOC. DECLAR.	11
8 170	-8 042	-14 690	24 377	4 343	-11 342	8 897	12 318	EXPED. AUX SOC. DECLAR.	12
8	7	11	4	1	3	3	9	PERTES & RECTIFICATIONS	13
230 476	264 929	269 764R	244 713R	317 496	270 434	286 616	277 842	AUTO CONSOMMATION	14
								VENTES INTERIEURES	15
								CARBUREACTEUR-TYPE NAPHT	
101 962	92 024	103 918	86 251	72 964	85 793	109 585	70 453	PRODUCTION	1
-2 474	-27 894	-8 302	-4 720	16 453	880	-2 451	196	ECHANGES INTER-PRODUITS	2
99 488	64 130	95 616	81 531	89 417	86 673	107 134	70 649	PRODUCTION NETTE	3
51	42	32	50	13	68	38	23	RETOUR POUR ALIMENT.	4
35 911	41 417	39 824	44 623	28 578	49 493	44 475	15 230	IMPORTATIONS	5
67 739	38 878	21 161	34 782	26 912	27 121	39 187	24 957	EXPORTATIONS	6
67 739	38 878	21 161	34 782	26 912	27 121	39 187	24 957	ENTREES INTER-PROVINCES	7
277 793	257 486	279 525	276 547	287 491	265 507	265 409	211 475	SORTIES INTER-PROVINCES	8
8 132	7 576	3 385	10 599	5 522	9 710	9 802	13 551	INVENTAIRE DE FERMETURE	9
7 773	3 698	3 179	11 129	5 560	10 185	7 731	13 694	ARRIV. SOC. NON-DECLAR.	10
3 662	-1 637	-5 074	-4 337	- 965	6 134	3 774	1 712	ARRIV. DES SOC. DECLAR.	11
-2	1	1	-1	1	1		-4	EXPED. AUX SOC. DECLAR.	12
49 705	48 492	39 000	43 644	50 808	52 486	61 016	70 913	PERTES & RECTIFICATIONS	13
								AUTO CONSOMMATION	14
								VENTES INTERIEURES	15

TABLE 1. SUPPLY AND DISPOSITION OF PETROLEUM PRODUCTS, CANADA, MAY 1987

CUBIC METRES	CUM. 1986	CUM. 1987	YEAR 1986	JUNE 1986	JULY 1986	AUG. 1986	SEP. 1986	OCT. 1986
	CUM. 1986	CUM. 1987	ANN. 1986	JUN 1986	JUL. 1986	AOUT 1986	SEP. 1986	OCT. 1986
STOVE DIL KERDSENE								
1 PRODUCTION	885 411	786 730	2 219 697	128 395	187 479	192 516	135 874	182 742
2 INTERPRODUCT TRANSFERS	- 776 273	- 689 378	-1 656 898	-72 131	-19 765	-82 970	- 145 297	- 148 232
3 NET PRODUCTION	109 138	97 352	562 799	56 264	167 714	109 546	-9 423	34 510
4 TRANSFERS TO REF. FEED.	5	1	7	1				
5 IMPORTS	32 697	150 216	220 818	12 432	4	5	36 535	3 363
6 EXPORTS	12 725	42 237	41 709	2 341	769	2 073	7 893	3 622
7 INTERPROVINCIAL -IN-	121 655	138 336	336 817	9 753	24 727	20 903	28 645	41 957
8 INTERPROVINCIAL -OUT-	121 655	138 336	336 817	9 753	24 727	20 903	28 645	41 957
9 CLOSING INVENTORY	309 412	284 990	439 108	340 245	470 140	570 559	521 431	457 448
10 REC. FROM NON-REP. COS.								
11 REC. FROM REP. COS.	592 245	707 580	1 503 896	67 501	59 796	81 741	119 242	121 061
12 TO REPORTING COS.	608 001	711 809	1 544 406	76 141	69 941	46 287	127 791	125 748
13 LOSSES & ADJUSTMENTS	7 899	41 389	35 616	4 869	-1 489	182	1 473	14 857
14 OWN CONSUMPTION	1 728	1 402	2 880	229	37	175	130	315
15 DOMESTIC SALES	329 916	312 430	759 393	21 783	28 361	42 156	58 195	78 375
DIESEL FUEL OIL								
1 PRODUCTION	5 651 781	5 914 300	14 263 803	1 455 292	1 270 566	1 260 490	1 128 559	1 089 161
2 INTERPRODUCT TRANSFERS	246 415	43 770	1 008 306	171 640	123 228	84 396	220 827	65 117
3 NET PRODUCTION	5 898 196	5 958 070	15 272 109	1 626 932	1 393 794	1 344 886	1 349 386	1 154 278
4 TRANSFERS TO REF. FEED.	98 876	9 540	139 869	3 212	6 452	8 199	13 992	2 686
5 IMPORTS	393 099	229 461	846 191	38 018	86 297	51 097	552	115 953
6 EXPORTS	340 813	334 066	822 178	45 540	17 615	53 342	139 611	47 531
7 INTERPROVINCIAL -IN-	1 779 456	1 562 539	4 361 044	355 092	407 791	369 976	363 892	344 478
8 INTERPROVINCIAL -OUT-	1 779 456	1 562 539	4 361 044	355 092	407 791	369 976	363 892	344 478
9 CLOSING INVENTORY	1 714 710	1 881 640	1 841 468	1 889 086	2 072 842	2 049 843	1 942 697	1 776 983
10 REC. FROM NON-REP. COS.								
11 REC. FROM REP. COS.	3 651 238	3 437 685	8 701 893	608 415	859 339	638 799	691 083	762 599
12 TO REPORTING COS.	3 770 941	3 368 269	8 873 612	689 794	824 137	696 860	671 357	744 272
13 LOSSES & ADJUSTMENTS	28 727	23 085	-44 350	3 176	-8 801	- 368	-23 818	- 197
14 OWN CONSUMPTION	27 051	11 914	61 401	8 554	5 580	5 455	4 944	4 676
15 DOMESTIC SALES	5 784 386	5 838 170	14 948 986	1 348 713	1 310 691	1 294 293	1 342 081	1 399 576
LIGHT FUEL OIL (#2 & 3)								
1 PRODUCTION	3 370 212	3 365 865	8 143 073	593 984	691 827	693 392	513 305	693 881
2 INTERPRODUCT TRANSFERS	311 220	585 264	227 745	- 139 258	- 156 187	-25 351	- 105 164	85 501
3 NET PRODUCTION	3 681 432	3 951 129	8 370 818	454 726	535 640	668 041	408 141	779 382
4 TRANSFERS TO REF. FEED.	435	332	708	13	6	19	123	32
5 IMPORTS	349 606	289 878	605 413	43 656	26 237	85 236	32 893	59
6 EXPORTS	823 734	1 032 768	2 127 679	156 105	227 396	235 961	140 722	192 632
7 INTERPROVINCIAL -IN-	534 606	511 041	1 194 729	46 929	106 167	59 435	88 502	61 042
8 INTERPROVINCIAL -OUT-	534 606	511 041	1 194 729	46 929	106 167	59 435	88 502	61 042
9 CLOSING INVENTORY	932 581	839 080	1 418 306	1 108 807	1 264 819	1 542 214	1 495 917	1 573 603
10 REC. FROM NON-REP. COS.								
11 REC. FROM REP. COS.	2 922 536	2 599 766	6 031 813	267 196	369 381	324 373	332 327	405 175
12 TO REPORTING COS.	2 716 887	2 803 483	5 771 114	229 473	363 119	321 134	355 673	396 781
13 LOSSES & ADJUSTMENTS	-34 752	90 871	273	7 885	5 046	6 128	3 594	11 081
14 OWN CONSUMPTION	14 811	7 956	21 822	1 002	652	428	640	676
15 DOMESTIC SALES	3 856 968	3 484 589	7 025 232	194 874	179 027	236 585	318 906	505 728
HEAVY FUEL OIL (#4,5 & 6)								
1 PRODUCTION	2 617 760	2 724 717	6 552 023	551 266	559 165	537 388	535 113	595 887
2 INTERPRODUCT TRANSFERS	91 015	3 721	149 012	13 908	15 680	908	4 333	32 061
3 NET PRODUCTION	2 708 775	2 728 438	6 701 035	565 174	574 845	538 296	539 446	627 948
4 TRANSFERS TO REF. FEED.	15 085	26 723	75 564	2 130	3 690	2 589	16 607	19 241
5 IMPORTS	604 286	903 135	1 462 140	166 300	47 200	98 300	138 100	8 400
6 EXPORTS	428 642	463 891	1 401 114	165 783	100 948	157 766	141 350	115 185
7 INTERPROVINCIAL -IN-	436 052	225 230	874 385	95 257	54 156	52 782	69 088	56 431
8 INTERPROVINCIAL -OUT-	436 052	225 230	874 385	95 257	54 156	52 782	69 088	56 431
9 CLOSING INVENTORY	791 607	596 517	529 119	704 656	764 199	765 139	713 604	690 347
10 REC. FROM NON-REP. COS.								
11 REC. FROM REP. COS.	1 313 339	932 359	3 184 154	249 100	222 852	157 639	236 742	255 294
12 TO REPORTING COS.	1 244 791	973 001	2 974 326	222 349	200 820	172 814	258 756	221 704
13 LOSSES & ADJUSTMENTS	2 211	-69 908	-30 157	-7 176	2 002	1 865	-6 781	625
14 OWN CONSUMPTION	358 019	329 640	773 116	59 780	54 593	54 990	55 963	61 539
15 DOMESTIC SALES	2 486 214	2 773 187	6 324 416	624 659	423 301	403 271	499 928	496 605

TABLEAU 1. APPROVISIONNEMENT ET UTILISATION, PRODUITS PETROLIERS, CANADA, MAI 1987

NOV. 1986	DEC. 1986	JAN. 1987	FEB. 1987	MAR. 1987	APR. 1987	MAY 1987	MAY 1986	METRES CUBES	
NOV. 1986	DEC. 1986	JAN. 1987	FEV. 1987	MARS 1987	AVR. 1987	MAI 1987	MAI 1986		
MAZOUT POUR POELES									
239 098	268 182	190 812	241 371	173 533	85 282	95 732	112 336	PRODUCTION	1
- 157 954	- 254 276	- 171 126	- 221 615	- 113 924	-84 110	-98 603	- 107 642	ECHANGES INTER-PRODUITS	2
81 144	13 906	19 686	19 756	59 609	1 172	-2 871	4 694	PRODUCTION NETTE	3
	1			1			3	RETOUR POUR ALIMENT.	4
58 315	77 467	98 770	38 512	12 936				IMPORTATIONS	5
5 811	6 475	16 321	12 922	5 843	3 184	3 967	2 369	EXPORTATIONS	6
41 310	47 867	51 774	28 640	25 045	15 464	17 413	10 929	ENTREES INTER-PROVINCES	7
41 310	47 867	51 774	28 640	25 045	15 464	17 413	10 929	SORTIES INTER-PROVINCES	8
464 655	439 108	400 463	339 217	339 504	321 770R	284 990	309 412	INVENTAIRE DE FERMETURE	9
218 103	244 207	175 925	225 825R	141 411	107 289	57 130	79 404	ARRIV. SOC. NON-DECLAR.	10
241 239	249 258	217 738	235 623R	127 587	75 779	55 082	66 601	ARRIV. DES SOC. DECLAR.	11
								EXPED. AUX SOC. DECLAR.	12
6 245	1 580	3 550	9 122R	12 966	12 028R	3 713	2 121	PERTES & RECTIFICATIONS	13
207	59	273	300	181	259	389	127	AUTO CONSOMMATION	14
96 853	103 754	95 134	87 372R	67 091	34 945	27 888	29 442	VENTES INTERIEURES	15
CARBURANT DIESEL									
1 232 335	1 175 619	1 263 032	993 503	1 202 396	1 147 710	1 307 659	1 167 967	PRODUCTION	1
81 107	15 576	-94 348	1 981	19 386	40 477	76 274	232 331	ECHANGES INTER-PRODUITS	2
1 313 442	1 191 195	1 168 684	995 484	1 221 782	1 188 187	1 383 933	1 420 298	PRODUCTION NETTE	3
								RETOUR POUR ALIMENT.	4
2 819	3 633	2 181	3 278	3 065	216	800	7 210	IMPORTATIONS	5
42 091	119 084	141 156	38 906	33 070	83	16 246	968	EXPORTATIONS	6
52 302	125 424	98 462	48 064	61 329	51 637	74 574	70 757	ENTREES INTER-PROVINCES	7
411 739	328 620	365 101	285 669	332 439	262 448	316 882	292 260	SORTIES INTER-PROVINCES	8
411 739	328 620	365 101	285 669	332 439	262 448	316 882	292 260		
1 851 241	1 841 468	2 069 847	2 029 034	2 103 996	2 081 939R	1 881 640	1 714 710	INVENTAIRE DE FERMETURE	9
664 037	826 383	735 728	653 089	624 420R	629 474R	794 974	740 946	ARRIV. SOC. NON-DECLAR.	10
696 881	779 370	698 960R	629 207R	599 937R	623 699R	816 466	803 154	ARRIV. DES SOC. DECLAR.	11
								EXPED. AUX SOC. DECLAR.	12
-36 917	-6 152	41 707	6 511	9 504R	-59 018R	24 381	1 023	PERTES & RECTIFICATIONS	13
2 470	2 671	2 544	2 389	2 597	2 272	2 112	7 027	AUTO CONSOMMATION	14
1 227 757	1 241 489	973 325R	1 038 843R	1 127 878	1 220 995	1 477 119	1 421 449	VENTES INTERIEURES	15
MAZOUT LEGER (NOS 2 & 3)									
678 894	907 578	964 383	867 681	742 596	368 112	422 053	408 080	PRODUCTION	1
44 589	212 395	242 874	213 831	94 332	20 500	13 727	- 131 142	ECHANGES INTER-PRODUITS	2
723 483	1 119 973	1 207 257	1 081 512	836 928	389 612	435 820	276 938	PRODUCTION NETTE	3
								RETOUR POUR ALIMENT.	4
42	38	71	132	41	50	38	29	IMPORTATIONS	5
34 590	33 136	75 617	69 670	92 526	31 575	20 490	23 975	EXPORTATIONS	6
128 819	222 310	208 350	203 178	294 635	136 286	190 319	162 373	ENTREES INTER-PROVINCES	7
118 710	179 338	120 527	119 646	125 837	107 651R	37 380	50 403	SORTIES INTER-PROVINCES	8
118 710	179 338	120 527	119 646	125 837	107 651R	37 380	50 403		
1 515 255	1 418 306	1 524 351	1 430 955	1 205 084	940 982R	839 080	932 581	INVENTAIRE DE FERMETURE	9
476 443	934 382	683 279	631 496	634 215	353 483	297 293	405 719	ARRIV. SOC. NON-DECLAR.	10
484 559	903 488	718 200	666 316R	648 627R	444 635	325 705	325 705	ARRIV. DES SOC. DECLAR.	11
								EXPED. AUX SOC. DECLAR.	12
2 645	-1 354	6 191	2 974	68 357R	10 339R	3 010	-16 015	PERTES & RECTIFICATIONS	13
710	2 903	1 250	4 778	799	760	369	641	AUTO CONSOMMATION	14
676 089	1 057 055	926 046	998 696R	777 081R	446 702	336 064	337 342	VENTES INTERIEURES	15
MAZOUT LOURD (NOS 4.5 & 6)									
566 901	588 543	665 609	545 879	584 065	475 791	453 373	453 088	PRODUCTION	1
17 671	-26 564	5 717	-5 099	6 525	-8 004	4 582	4 279	ECHANGES INTER-PRODUITS	2
584 572	561 979	671 326	540 780	590 590	467 787	457 955	457 367	PRODUCTION NETTE	3
								RETOUR POUR ALIMENT.	4
6 403	9 819	2 289	1 701	11 762	1 513	9 458	200 238	IMPORTATIONS	5
85 600	313 954	122 096	201 420	229 969	229 161	120 489	61 600	EXPORTATIONS	6
166 805	124 635	148 949	68 518	46 779	51 326	148 319	49 135	ENTREES INTER-PROVINCES	7
54 698	55 921	44 055	30 309	53 672	61 517	35 677	49 135	SORTIES INTER-PROVINCES	8
54 698	55 921	44 055	30 309	53 672	61 517	35 677	49 135		
600 104	529 119	561 210	535 411	633 993	675 836R	596 517	791 807	INVENTAIRE DE FERMETURE	9
337 287	411 901	182 793	202 689	152 243	201 704	192 930	313 521	ARRIV. SOC. NON-DECLAR.	10
317 622	335 470	212 497R	211 523R	128 600	210 689	209 692	297 708	ARRIV. DES SOC. DECLAR.	11
								EXPED. AUX SOC. DECLAR.	12
-9 170	-13 733	-9 283	-6 127	-20 425	-41 991R	7 918	-1 253	PERTES & RECTIFICATIONS	13
57 872	70 360	71 813	76 170	85 045	56 552	40 060	60 700	AUTO CONSOMMATION	14
558 170	832 268	517 859R	618 903R	622 459	578 720	435 246	589 135	VENTES INTERIEURES	15

TABLE 1. SUPPLY AND DISPOSITION OF PETROLEUM PRODUCTS, CANADA, MAY 1987								
CUBIC METRES	CUM. 1986	CUM. 1987	ANN. 1986	JUNE 1986	JULY 1986	AUG. 1986	SEP. 1986	OCT. 1986
	CUM. 1986	CUM. 1987	ANN. 1986	JUN 1986	JUL. 1986	AOUT 1986	SEP. 1986	OCT. 1986
ASPHALT								
1 PRODUCTION	720 284	804 522	2 613 171	311 332	374 590	390 412	303 072	263 912
2 INTERPRODUCT TRANSFERS	-6 238	-1 183	-4 841	2 162	549	141	- 766	- 182
5 IMPORTS	40 000	11 276	165 774	20 000	20 000	20 000	20 000	15 000
6 EXPDRTS	14 136	18 113	72 736	14 771	11 986	10 316	9 905	9 314
7 INTERPROVINCIAL -IN-	62 128	104 445	495 369	64 326	63 641	111 788	76 814	82 949
8 INTERPRDVINCIAL -OUT-	62 128	104 445	495 369	64 326	63 641	111 788	76 814	82 949
9 CLOSING INVENTORY	550 165	552 464	277 544	479 554	438 653	405 382	342 163	208 880
10 REC. FROM NON-REP. COS.								
11 REC. FROM REP. COS.	50 547	45 940	638 054	70 313	108 710	113 533	101 268	107 796
12 TO REPORTING COS.	56 600	47 529	628 324	80 177	110 594	105 432	89 025	104 022
13 LOSSES & ADJUSTMENTS	164	-22 679	199	3 049	1 880	4 073	-11 287	3 190
14 OWN CONSUMPTION	236		502				54	183
15 DOMESTIC SALES	510 611	542 672	2 760 172	376 421	420 290	437 536	399 096	403 100
COKE								
1 PRODUCTION	200 729	239 120	486 816	43 293	43 141	42 471	38 669	34 832
2 INTERPRODUCT TRANSFERS								
5 IMPORTS	406 000	406 000	990 000	92 000	82 000	82 000	82 000	82 000
6 EXPORTS								
7 INTERPROVINCIAL -IN-		38	40					
8 INTERPROVINCIAL -OUT-		38	40					
9 CLOSING INVENTORY	2 105	7 682	1 062	3 100	2 886	2 158	1 544	298
10 REC. FROM NON-REP. COS.								
11 REC. FROM REP. COS.	13 160	14 901	35 306	3 160	3 643	3 874	3 116	3 015
12 TO REPORTING COS.	13 160	14 798	35 306	3 160	3 643	3 874	3 116	3 015
13 LOSSES & ADJUSTMENTS	-3 499	-11 161	-5 504	1 327	-2 051	804	-1 132	- 353
14 OWN CONSUMPTION	144 823	156 659	343 499	29 212	28 210	28 811	25 638	27 738
15 DOMESTIC SALES	469 779	493 105	1 144 238	103 759	99 196	95 584	96 777	90 693
LUBE OILS & GREASES								
1 PRODUCTION	354 716	333 332	860 653	71 883	81 441	78 191	80 604	67 702
2 INTERPRODUCT TRANSFERS	-6 235	2 853	-7 442	721	521	-2 140	175	- 382
4 TRANSFERS TO REF. FEED.	41 257	42 885	92 714	6 538	7 533	7 199	6 812	6 614
5 IMPORTS	39 587	59 905	114 636	20 335	10 436	10 136	6 890	8 975
6 EXPDRTS	11 563	12 530	28 458	1 315	2 410	2 803	2 291	3 332
7 INTERPROVINCIAL -IN-	182 959	161 939	411 035	32 605	38 459	31 488	32 012	33 865
8 INTERPROVINCIAL -OUT-	182 959	161 939	411 035	32 605	38 459	31 488	32 012	33 865
9 CLOSING INVENTORY	324 442	297 920	321 159	327 150	343 771	350 211	349 933	341 296
10 REC. FROM NON-REP. COS.	66 808	92 511	158 365	18 564	9 527	11 737	7 059	17 400
11 REC. FROM REP. COS.	66 616	58 885	163 130	13 544	17 195	12 956	16 255	13 605
12 TO REPORTING COS.	83 361	56 623	175 220	15 593	11 385	10 807	15 821	14 385
13 LOSSES & ADJUSTMENTS	11 041	20 693	57 440	13 599	- 806	3 367	7 201	4 187
14 OWN CONSUMPTION	931	1 095	1 982	183	148	147	173	155
15 DOMESTIC SALES	402 578	436 909	966 040	85 111	81 829	80 117	78 963	87 264
STILL GAS								
1 PRODUCTION	1 443 880	1 728 727	3 723 946	314 803	336 216	336 269	319 078	326 719
2 INTERPRODUCT TRANSFERS	23 438	-47 227	31 079	4 862	2 708	- 391	2 560	-1 285
9 CLOSING INVENTORY	9 751	5 301	4 553	7 414	7 033	7 692	10 570	4 503
11 REC. FROM REP. COS.								
12 TO REPORTING COS.								
13 LOSSES & ADJUSTMENTS	3 355	11 765	7 794	210	1 704	539	1 287	1 430
14 OWN CONSUMPTION	1 381 104	1 602 468	3 513 308	303 011	315 065	312 496	295 960	304 381
15 DOMESTIC SALES	76 538	66 519	232 800	18 781	22 536	22 184	21 513	25 690
OTHER PRODUCTS								
1 PRODUCTION	848 754	1 601 519	1 962 028	159 099	193 521	156 035	303 468	138 419
2 INTERPRODUCT TRANSFERS	-36 544	80 707	-20 255	-18 215	10 591	14 492	-9 241	-10 736
4 TRANSFERS TO REF. FEED.	820 442	1 402 502	2 188 411	219 326	205 220	302 551	184 109	150 320
5 IMPORTS	177 290	197 092	372 702	5 373	82 834	68 106	18 947	18 966
6 EXPORTS	116 277	94 364	170 099	688	40	305	35 188	17 438
7 INTERPROVINCIAL -IN-	832 772	899 621	2 010 641	161 484	151 911	208 437	187 692	157 241
8 INTERPROVINCIAL -OUT-	832 772	899 621	2 010 641	161 484	151 911	208 437	187 692	157 241
9 CLOSING INVENTORY	1 049 527	1 379 557	955 718	1 030 925	1 078 993	1 027 432	1 150 575	1 096 082
10 REC. FROM NON-REP. COS.	159 608	333 883	445 875	38 716	29 672	26 026	49 089	34 723
11 REC. FROM REP. COS.	599 629	300 422	1 599 620	184 125	165 338	207 606	174 465	87 505
12 TO REPORTING COS.	730 614	339 474	1 721 770	155 271	166 148	194 780	174 931	109 225
13 LOSSES & ADJUSTMENTS	921	12 346	55 943	166	12 059	14 977	7 273	9 429
14 OWN CONSUMPTION	1 458	507	5 633	- 250	174	249	291	2 799
15 DOMESTIC SALES	72 016	240 591	294 914	12 499	50 247	10 964	11 793	34 159

TABLEAU 1. APPROVISIONNEMENT ET UTILISATION, PRODUITS PETROLIERS. CANADA, MAI 1987								
NOV. 1986	DEC. 1986	JAN. 1987	FEB. 1987	MAR. 1987	APR. 1987	MAY 1987	MAY 1986	
NOV. 1986	DEC. 1986	JAN. 1987	FEV. 1987	MARS 1987	AVR. 1987	MAI 1987	MAI 1986	METRES CUBES
								ASPHALTE
160 673	86 896	97 507	110 281	167 659	198 940	230 135	226 820	PRODUCTION 1
9	- 516	-36	-90	136	-80	-1 113	632	ECHANGES INTER-PRODUITS 2
15 000	15 774		1		11 275		20 000	IMPORTATIONS 5
2 308		40	45		13 233	4 403	5 613	EXPORTATIONS 6
26 240	7 483	2 418	22 702	9 919	12 724	56 682	27 389	ENTREES INTER-PROVINCES 7
26 240	7 483	2 418	22 702	9 919	12 724	56 682	27 389	SORTIES INTER-PROVINCES 8
236 643	277 544	305 858	358 987	461 056	560 346R	552 464	550 165	INVENTAIRE DE FERMETURE 9
59 108	26 779	5 674	688	863	8 421	30 294	8 047	ARRIV. SOC. NON-DECLAR. 10
55 465	27 009	5 221	688	1 032	7 742	32 846	13 692	ARRIV. DES SOC. DECLAR. 11
								EXPED. AUX SOC. DECLAR. 12
3 175	-4 045	-2 848	- 301	-3 597	-9 283R	-6 650	- 515	PERTES & RECTIFICATIONS 13
16	13							AUTO CONSOMMATION 14
146 063	67 055	72 418	57 319	68 762	107 574	236 599	224 678	VENTES INTERIEURES 15
								COKE
42 227	41 454	42 488	41 028	42 176	51 700	61 728	39 650	PRODUCTION 1
								ECHANGES INTER-PRODUITS 2
82 000	82 000	92 000	74 000	74 000	74 000	92 000	92 000	IMPORTATIONS 5
								EXPORTATIONS 6
40		38						ENTREES INTER-PROVINCES 7
40		38						SORTIES INTER-PROVINCES 8
2 232	1 062	1 403	3 631	1 021	1 472	7 682	2 105	INVENTAIRE DE FERMETURE 9
2 625	2 713	2 713	2 560	2 945	3 195	3 488	3 178	ARRIV. SOC. NON-DECLAR. 10
2 625	2 713	2 713	2 457	2 945	3 195	3 488	3 178	ARRIV. DES SOC. DECLAR. 11
								EXPED. AUX SOC. DECLAR. 12
- 453	- 147	- 828	-2 842	-2 351	-3 148	-1 992	- 794	PERTES & RECTIFICATIONS 13
29 093	29 974	27 634	26 638	27 751	34 301	40 335	27 705	AUTO CONSOMMATION 14
98 653	94 797	107 341	89 107	93 386	54 096	109 175	104 247	VENTES INTERIEURES 15
								HUILES & GRAISES LUBRIF.
57 602	68 514	81 420	71 659	75 436	72 826	31 991	51 222	PRODUCTION 1
170	- 272	32	160	576	696	1 389	313	ECHANGES INTER-PRODUITS 2
6 778	9 983	8 440	10 691	8 955	7 055	7 744	6 906	RETOUR POUR ALIMENT. 4
10 309	7 958	8 399	8 984	8 215	8 071R	26 236	5 364	IMPORTATIONS 5
2 422	2 322	3 068	1 092	1 481	3 906	2 983	3 137	EXPORTATIONS 6
26 256	33 389	31 701	27 825	32 584	36 682	33 147	39 065	ENTREES INTER-PROVINCES 7
26 256	33 389	31 701	27 825	32 584	36 682	33 147	39 065	SORTIES INTER-PROVINCES 8
326 068	321 169	334 959	333 490	335 164	322 945	297 920	324 442	INVENTAIRE DE FERMETURE 9
13 295	13 975	17 459	16 859	15 105	15 407	27 681	12 716	ARRIV. SOC. NON-DECLAR. 10
13 797	9 162	13 922	9 963	11 590	9 948R	13 462	14 182	ARRIV. DES SOC. DECLAR. 11
11 442	12 426	13 418R	11 489R	12 931R	10 104R	8 681	15 890	EXPED. AUX SOC. DECLAR. 12
9 911	8 940	5 958	5 014	2 125	6 572R	1 024	1 604	PERTES & RECTIFICATIONS 13
135	110	215	151	183	430	116	230	AUTO CONSOMMATION 14
79 713	70 465	76 343R	80 657R	83 573R	91 100R	105 236	83 426	VENTES INTERIEURES 15
								GAZ DE DISTILLATION
314 939	332 042	365 149	415 000	352 360	300 193	296 025	275 110	PRODUCTION 1
-2 288	1 475	-4 468	-26 661	-4 895	-5 590	-5 613	569	ECHANGES INTER-PRODUITS 2
2 516	4 553	11 218	6 349	13 512	11 666	5 301	9 751	INVENTAIRE DE FERMETURE 9
								ARRIV. DES SOC. DECLAR. 11
								EXPED. AUX SOC. DECLAR. 12
-2 022	1 291	1 767	1 422	1 697	2 522	4 357	-4 807	PERTES & RECTIFICATIONS 13
292 101	309 190	333 649	363 594	332 108	287 530	285 587	277 758	AUTO CONSOMMATION 14
24 559	20 999	18 600	28 192	6 497	6 397	6 833	170	VENTES INTERIEURES 15
								AUTRES PRODUITS
117 841	44 891	227 011	262 808	246 316	320 760	544 624	194 993	PRODUCTION 1
5 745	23 653	39 259	8 997	31 981	-12 182	12 652	-45 937	ECHANGES INTER-PRODUITS 2
150 868	155 575	232 529	240 948	303 760	278 459	346 806	149 692	RETOUR POUR ALIMENT. 4
190	996	137	2 458	18 112	110 353	66 032	70 922	IMPORTATIONS 5
39	124	39	1 176	1 225	1 032	90 892	103 137	EXPORTATIONS 6
145 125	165 979	123 551	164 905	173 642	187 195	250 328	143 518	ENTREES INTER-PROVINCES 7
145 125	165 979	123 551	164 905	173 642	187 195	250 328	143 518	SORTIES INTER-PROVINCES 8
1 032 760	955 718	1 020 998	1 036 519	1 040 763	1 181 404	1 379 557	1 049 527	INVENTAIRE DE FERMETURE 9
33 292	64 749	48 969	32 937	125 346	64 374	62 257	28 129	ARRIV. SOC. NON-DECLAR. 10
73 572	107 380	74 163	62 343	56 239	29 991	77 686	107 091	ARRIV. DES SOC. DECLAR. 11
83 938	106 853	66 599	61 244	74 290	34 400R	102 941	110 183	EXPED. AUX SOC. DECLAR. 12
10 599	519	-5 214	-1 008	20 609	5 902R	-7 943	6 509	PERTES & RECTIFICATIONS 13
359	553	442	12			53	215	AUTO CONSOMMATION 14
48 159	55 077	29 864	51 650	73 866	52 862	32 349	10 630	VENTES INTERIEURES 15

TABLE 2. SALES OF REFINED PETROLEUM PRODUCTS - ATLANTIC PROVINCES, SASKATCHEWAN, NORTHWEST TERRITORIES, SASK.-N.W.T. REGION
 TABLEAU 2. VENTES DES PRODUITS PETROLIERS - PROVINCES DE L'ATLANTIQUE, SASKATCHEWAN, TERRITOIRES DU NORD-OUEST, REG. DE SASK.-T.N.O.

CUBIC METRES - METRES CUBES	NFLD. NFLD.	P.E.I. I.P.E.	N.S. N.E.	N.B. N.B.	ATL. PRDV. PROV. ATL.	SASK. SASK.	N.W.T. T.N.D.	SASK. REG. REG. SASK.
MAY - 1987 - MAI								
PROPANE AND PROPANE MIXES PROPANE ET MELANGE DE PROPANE		1 055	3 114	4 007	8 176	2 695		2 695
BUTANE AND BUTANE MIXES BUTANE ET MELANGE DE BUTANE				4 152	4 152			
PETRO CHEMICAL FEEDSTOCKS CHARGES PETROCHIMIQUES			8 528	653	9 181			
NAPHTHA SPECIALTIES PRODUITS SPECIAUX/BASE-NAPHTHE	73	7	385	102	567	226	7	233
AVIATION GASOLINE ESSENCE D'AVIATION	576	184	173	424	1 357	1 385	530	1 915
MOTOR GASOLINE ESSENCE A MOTEUR	45 859	15 094	94 621	75 015	230 589	153 728	2 515	156 243
AVIATION TURBO FUEL (KEROSENE TYPE) CARBUREACTEUR (TYPE KEROSENE)	15 447	174	10 460	1 224	27 305	1 317	1 279	2 596
AVIATION TURBO FUEL (NAPHTHA TYPE) CARBUREACTEUR (TYPE NAPHTHE)	8 051	450	4 555	777	13 833	5 654	2 613	8 267
STOVE OIL KEROSENE MAZOUT POUR POELES	2 175	625	3 287	1 279	7 366	2 269	599	2 868
DIESEL FUEL OIL CARBURANT DIESEL	30 039	5 846	46 442	31 669	113 996	178 413	5 014	183 427
LIGHT FUEL OIL (NOS. 2 & 3) MAZOUT LEGER (NOS. 2 & 3)	15 946	7 977	54 259	23 308	101 490	3 113	2 499	5 612
HEAVY FUEL OIL (NOS. 4.5 & 6) MAZOUT LOURD (NOS. 4.5 & 6)	4 609	329	77 878	106 914	189 730	2 426	76	2 502
ASPHALT ASPHALTE	3 144	147	2 863	9 945	16 099	8 340		8 340
COKE COKE						3 315		3 315
LUBRICATING OIL AND GREASE HUILES ET GRAISES LUBRIFIANTES	1 031	226	2 090	2 082	5 429	4 735	91	4 826
OTHER PRODUCTS AUTRES PRODUITS			134	157	291	73	1 185	1 258
TOTAL, ALL PRODUCTS TOTAL, TOUS LES PRODUITS	126 950	32 114	308 789	261 708	729 561	367 689	16 408	384 097
CUMULATIVE - 1987 - CUMULATIF								
PROPANE AND PROPANE MIXES PROPANE ET MELANGE DE PROPANE		4 835	29 420	26 810	61 065	22 223		22 223
BUTANE AND BUTANE MIXES BUTANE ET MELANGE DE BUTANE			951	8 436	9 387	10 299		10 299
PETRO CHEMICAL FEEDSTOCKS PRODUITS RESIDUALS/PETROCHIMIQUES			37 942	3 901	41 843	638		638
NAPHTHA SPECIALTIES PRODUITS SPECIAUX/BASE-NAPHTHE	878	24	2 045	380	3 327	1 221	47	1 268
AVIATION GASOLINE ESSENCE D'AVIATION	1 612	946	547	1 008	4 113	3 213	1 646	4 859
MOTOR GASOLINE ESSENCE A MOTEUR	210 133	60 953	416 959	350 313	1 038 358	686 074	16 988	703 062
AVIATION TURBO FUEL (KEROSENE TYPE) CARBUREACTEUR (TYPE KEROSENE)	60 808	615	48 040	6 174	115 637	7 427	6 474	13 901
AVIATION TURBO FUEL (NAPHTHA TYPE) CARBUREACTEUR (TYPE NAPHTHE)	22 909	1 361	19 628	4 524	48 422	25 989	10 201	36 190
STOVE OIL KEROSENE MAZOUT POUR POELES	18 298	6 574	34 375	15 840	75 087	29 493	8 306	37 799
DIESEL FUEL OIL CARBURANT DIESEL	160 624	17 831	238 711	151 391	568 557	438 432	26 219	464 651
LIGHT FUEL OIL (NOS. 2 & 3) MAZOUT LEGER (NOS. 2 & 3)	143 739	73 120	473 524	233 734	924 117	33 828	43 190	77 018
HEAVY FUEL OIL (NOS. 4.5 & 6) MAZOUT LOURD (NOS. 4.5 & 6)	346 731	19 097	393 192	650 880	1 409 900	11 028	76	11 104
ASPHALT ASPHALTE	3 513	176	2 852	10 647	17 188	11 439		11 439
COKE COKE						17 204		17 204
LUBRICATING OIL AND GREASE HUILES ET GRAISES LUBRIFIANTES	3 800	934	8 119	9 014	21 867	21 944	397	22 341
OTHER PRODUCTS AUTRES PRODUITS			840	-34	806	379	1 186	1 565
TOTAL, ALL PRODUCTS TOTAL, TOUS LES PRODUITS	973 045	186 466	1 707 145	1 473 018	4 339 674	1 320 831	114 730	1 435 561

TABLE 3. PERCENTAGE CHANGE SUMMARY FOR MAJOR PRODUCTS SALES.
TABLEAU 3. SOMMAIRE DES VARIATIONS EN POURCENTAGE POUR LES VENTES DE CERTAINS PRODUITS.

	NFLD. T.N.	P.E.I. I.P.E.	N.S. N.E.	N.B. N.B.	QUE. QUE.	ONT. ONT.	MAN. MAN.	SASK. SASK.	ALTA. ALTA.	B.C. C.B.	YUK. YUK.	N.W.T. T.N.O.	CANADA CANADA
CUBIC METRES - METRES CUBES													
MOTOR GASOLINE ESSENCE A MOTEUR													
PERCENTAGE CHANGE VARIATION EN POURCENTAGE													
CURRENT MONTH MOIS COURANT 1987/1986	-2.19	-0.83	-0.90	2.09	-9.83	-6.22	-7.12	-16.59	12.01	-9.05	-2.54	-3.49	-5.07
YEAR-TO-DATE TOTAL CUMULATIF 1987/1986	0.85	4.33	0.10	6.90	2.80	0.85	0.47	-0.54	2.89	2.40	14.60	6.56	1.77
AV-TURBO FUEL - KERO TYPE CARBUREACTEUR - TYPE KERO													
PERCENTAGE CHANGE VARIATION EN POURCENTAGE													
CURRENT MONTH MOIS COURANT 1987/1986	14.08	43.80	-14.41	-31.77	-25.07	1.99	18.01	-10.04	13.23	51.56		-12.76	3.16
YEAR-TO-DATE TOTAL CUMULATIF 1987/1986	9.76	-31.51	-5.66	-22.76	9.33	-3.16	0.98	-5.45	3.55	40.97		1.57	5.44
AV-TURBO FUEL - NAPH TYPE CARBUREACTEUR - TYPE NAPH													
PERCENTAGE CHANGE VARIATION EN POURCENTAGE													
CURRENT MONTH MOIS COURANT 1987/1986	-6.41	19.36	8.95	8.67	3.53	-22.96	7.45	22.57	22.05	-75.24	2.95	-40.99	-13.96
YEAR-TO-DATE TOTAL CUMULATIF 1987/1986	-22.95	-14.56	19.18	13.33	-7.98	-41.88	-24.00	8.38	-9.87	-76.31	-0.83	-30.23	-31.71
DIESEL FUEL OIL CARBURANT DIESEL													
PERCENTAGE CHANGE VARIATION EN POURCENTAGE													
CURRENT MONTH MOIS COURANT 1987/1986	-12.98	6.72	-3.16	1.05	-10.18	-0.04	2.99	-0.46	38.78	-10.83	-29.13	-45.23	3.92
YEAR-TO-DATE TOTAL CUMULATIF 1987/1986	-17.56	39.15	5.31	7.25	-0.67	2.02	12.39	1.44	0.46	3.83	-11.77	-61.73	0.93
LIGHT FUEL OIL (#2 & 3) MAZOUT LEGER (NOS 2 & 3)													
PERCENTAGE CHANGE VARIATION EN POURCENTAGE													
CURRENT MONTH MOIS COURANT 1987/1986	-4.74	8.03	2.74	5.47	-7.92	5.71	-20.68	-25.77	-26.04	11.70	-12.62	-5.45	-0.38
YEAR-TO-DATE TOTAL CUMULATIF 1987/1986	0.49	12.90	3.93	2.03	-11.90	-15.54	-16.84	-34.47	-50.97	-4.41	16.13	21.36	-9.65
HEAVY FUEL OIL (4,5 & 6) MAZOUT LOURD (NOS 4,5 & 6)													
PERCENTAGE CHANGE VARIATION EN POURCENTAGE													
CURRENT MONTH MOIS COURANT 1987/1986	-90.37	20.07	179.39	-7.98	-51.30	-42.87	-41.73	-57.19	-49.31	31.98		7500.00	-26.12
YEAR-TO-DATE TOTAL CUMULATIF 1987/1986	42.75	886.42	49.85	35.45	-25.30	-4.43	12.98	-33.67	-27.63	30.40		7500.00	11.54
TOTAL ALL PRODUCTS TOTAL, TOUS LES PRODUITS													
PERCENTAGE CHANGE VARIATION EN POURCENTAGE													
CURRENT MONTH MOIS COURANT 1987/1986	-26.27	2.40	19.63	0.08	-13.52	2.89	-1.34	-11.44	23.59	-2.67	-13.78	-27.43	0.20
YEAR-TO-DATE TOTAL CUMULATIF 1987/1986	8.24	20.63	10.78	17.52	-1.50	-0.38	3.47	-2.35	5.49	6.19	2.78	-26.78	2.29

EXPLANATORY NOTES

This publication results from the compilation of data reported monthly in the "Refined Petroleum Products" Survey, covering all refining companies in Canada and major wholesalers/distributors. We would like to thank these respondents for their co-operation in the survey.

These reported data allow for a measurement of refining activity in Canada. The supply of crude oil is indicated by source and the volume of other materials charged is also shown. Production of 17 refined products or groups of products is detailed and is measured at a "net yield" level, that is after exchanges between various processes in refinery operations. As a result, inter-products transfers are primarily those transfers needed for marketing purposes. Propane and butanes, shown at the gross level, are the exceptions to the net yield measurement and therefore interproduct transfers for these products are not restricted to marketing transfers, but include movement to gasoline blending, to petrochemicals, etc. Similarly, interproduct transfers for "other products", a classification covering unfinished products whose final product form can vary, is not restricted to marketing transfers.

Data on the exports and imports of refined products are those reported by respondents to the survey, adjusted for exports and imports made by non-responding companies. When such adjustments are made, corresponding changes are made to "domestic sales". As a consequence, figures shown for "domestic sales" should accurately reflect total Canadian demand for refined products.

A quarterly questionnaire, requesting a detailed breakout by consumer categories of the domestic sales figures shown in this publication, is completed by the same companies that report to the monthly "Refined Petroleum Products" survey. The results of this quarterly survey, together with data for all other energy forms, are published in Catalogue #57-003 "Quarterly Report on Energy Supply - Demand in Canada".

The questionnaire used in the monthly refined petroleum products survey is subject to regular revision to reflect changing technologies, etc. The last such change was effected in 1982. Similarly, the list of respondents is constantly updated to ensure a total coverage of refining operations and a sufficiently wide coverage of the wholesalers/distributors of refined products.

The Canadian Socio-Economic Information Management System (CANSIM), which is Statistics Canada's computerized data bank, contains most of the data presented in this publication from 1973; less detailed information is available for the years 1956 to 1972. Please refer to matrices 626 to 647. Certain summary information is also found on matrix 10.

RENSEIGNEMENTS GÉNÉRAUX

Cette publication est le fruit de la compilation des données obtenues mensuellement de l'enquête des produits pétroliers raffinés (PPR). Celle-ci est effectuée auprès de toutes les raffineries de pétrole au Canada et auprès des principaux grossistes et détaillants de PPR. Nous tenons à remercier toutes les sociétés déclarantes de l'effort qu'elles fournissent chaque mois.

Les données contenues dans la publication permettent de mesurer l'activité des raffineries de pétrole. L'approvisionnement en pétrole est montré par source; l'utilisation d'autres charges d'alimentation est aussi indiquée. La production de PPR est détaillée entre 17 produits ou groupes de produits. La production de chaque produit est mesurée d'après le rendement "net" (c'est-à-dire après les échanges entre les diverses unités de raffinage), à l'exception de la production de propane et de butanes où une mesure brute est donnée. Les statistiques sur les échanges inter-produits devraient donc principalement refléter les échanges dus à des raisons de marketing, sauf pour le propane et les butanes, ainsi que pour les "autres produits" car ceux-ci incluent les produits non-finis dont l'utilisation finale peut varier.

Les statistiques sur les exportations et les importations de PPR correspondent aux chiffres déclarés par les répondants auxquels ont été ajoutés les exportations et les importations effectuées par des sociétés non-déclarantes à l'enquête sur les PPR. Quand de tels ajustements sont faits, des modifications sont aussi effectuées aux chiffres de ventes intérieures. En conséquence, tout l'approvisionnement en PPR par des compagnies non-déclarantes ainsi que toutes exportations effectuées par de telles compagnies sont considérés dans le calcul des ventes intérieures; ainsi, ces ventes devraient être représentatives de la demande canadienne totale de PPR.

Les chiffres publiés dans cette publication constituent une bonne partie des statistiques sur la situation pétrolière canadienne. Un questionnaire trimestriel identifiant les utilisateurs finals des PPR est complété par les mêmes sociétés déclarantes. Les résultats de cette enquête sont publiés, de pair avec un résumé des statistiques comprises dans cette publication et d'autres statistiques sur le pétrole et d'autres produits énergétiques, dans la publication "Bulletin trimestriel - disponibilité et écoulement d'énergie au Canada" (catalogue #57-003).

Au cours de son histoire, l'enquête PPR a été modifiée à plusieurs reprises afin de mieux refléter la réalité des industries du raffinage et de la distribution des PPR. Les derniers changements au questionnaire ont été effectués en 1982. La liste des compagnies soumises à la déclaration peut aussi être révisée; ceci afin de garder un taux de couverture complété sur les activités des raffineries et un taux suffisant sur les activités de distribution des PPR.

Le Système canadien d'information socio-économique (CANSIM), qui est la banque de données informatisées de Statistique Canada, contient presque toutes les statistiques de cette publication à partir de 1973, et sur une base plus réduite pour les données de 1956 à 1972. Prière de consulter les matrices 626 à 647. Certaines informations se trouvent aussi sur la matrice 10.

DEFINITIONS

In order to explain the figures appearing in Table 1, we are listing below a set of definitions extracted from the reporting instructions.

Refinery Feedstocks

Line

- 1.2 **Crude and equivalent received.** Receipts of crude oil and equivalent hydrocarbons (condensate and pentanes plus) for refinery consumption or storage, credited to the province in which the refinery is located.
- 4.5 **Inventory of crude.** Contents of refinery tankage; excluding pipeline fill.
- 7 **Crude oil and equivalents charged.** Heavy oil is that with less than 28° API. Synthetic crude oil is that oil extracted from oil sands deposits.
- 8 **Other materials charged.** Materials from petroleum or other sources which are external to the refinery and which are charged to the refinery as inputs.
- 8A **Crude tops.** Portion of crude oil input that remains after a first refinery (e.g., asphalt plant) has extracted the desired heavy products and which portion must be transferred to another refinery for further processing.
- 8B **Crude bottoms.** Portion of crude oil input that remains after a first refinery has extracted the desired light products and which portion must be transferred to another refinery for further processing.
- 8C **LPG's.** That portion of total liquefied petroleum gas receipts (primarily line 10 for the products propane and butanes) that is charged as a refinery input.
- 8D **Lubes for reprocessing.** Lubricating oils and lubricating base stock, etc., to be reprocessed.
- 8E **Other feedstocks.** Other materials used e.g. additives (lead), etc. Also includes partially refined products from sources external to the refinery.
- 10 **Refinery losses.** Volumetric gain between refinery input of raw materials and output of finished product, due to the fact that a greater volume of finished product (whose specific gravity is lighter than material input run to stills) is produced.

DÉFINITIONS

Afin de préciser le sens de données du tableau 1, nous vous proposons ci-dessous une liste de définitions qui s'inspire des instructions sur la préparation du questionnaire.

Charges d'alimentation des raffineries

Ligne

- 1.2 **Arrivages de pétrole brut et d'équivalents.** Arrivages de pétrole brut et d'hydrocarbures équivalents (condensats et pentanes plus) destinés au raffinage ou au stockage, selon la province où se trouve la raffinerie.
- 4.5 **Stocks de brut.** Contenu des réservoirs des raffineries; exclus le contenu des pipe-lines.
- 7 **Pétrole brut et équivalents introduits.** Le pétrole brut lourd est défini comme étant de densité inférieur à 28° API; le pétrole brut synthétique comme étant le pétrole extrait des dépôts de sables bitumineux.
- 8 **Autres matières utilisées.** Matières d'origine pétrolière ou d'autres sources, provenant de l'extérieur de la raffinerie et utilisées comme intrants au raffinage.
- 8A **Produits de la décantation.** Résidu obtenu du pétrole brut introduit dans, par exemple, une raffinerie d'asphalte, après l'extraction des éléments lourds, et qui doit être transféré à une autre raffinerie pour y subir d'autres traitements.
- 8B **Résidus de brut.** Résidu obtenu du pétrole brut introduit dans une raffinerie après l'extraction des éléments légers, et qui doit être transféré à une autre raffinerie pour y subir d'autres traitements.
- 8C **GPL.** La partie du total des arrivages de gaz de pétrole liquéfiés (voir principalement la ligne 10 pour les produits propane et butane) qui est utilisée comme intrant au raffinage.
- 8D **Lubrifiants recyclables.** Huiles de lubrification, huiles de base, etc., pour le retraitement.
- 8E **Autres charges d'alimentation.** Autres matières utilisées telles les additifs (par exemple le plomb), etc. Inclus aussi des produits pétroliers partiellement raffinés de source externe à la raffinerie.
- 10 **Pertes en raffinerie.** Gain volumétrique entre les matières premières introduites et le rendement en produits finis. Les raffineries fabriquent des produits finis d'un volume plus considérable mais d'un poids spécifique moins élevé que ceux des quantités introduites.

Refined Products

- 1 **Production.** Measured at a "net yield" level, i.e. after exchanges between refinery processes (see explanatory notes).
- 2 **Interproduct transfers.** Only those exchanges required, for example, for marketing purposes (see explanatory notes).
- 2A **Of which to Petro-chemicals.** Portion of the inter-product transfers line which is transferred as feedstock to the product "Petro-chemical feedstocks". This is a non-additive line.
- 4 **Transfers to refinery feedstock.** Previously refined products, partially refined products and other materials used which are to be reprocessed through the refinery. Such materials are from sources external to the refinery. This line should equal line 8 of Refinery Feedstocks above.
- 10 **From non-reporting companies.** Receipts from non-reporting companies (those not included in the list of reporting companies on page 112). All LPG receipts from gas processing plants are shown on this line; such LPG's may be used for refinery charge (see line 4 above) or for gasoline blending, petrochemical feedstocks, etc.
- 11 **From Reporting companies.** Receipts from companies reporting to the survey.
- 12 **To reporting companies.** Deliveries to companies reporting to the survey.

Note: the two previous items cover quantities emanating from sales agreements, processing agreements, exchanges, loans, etc.
- 14 **Own consumption.** All refined products used in company operations (refining, marketing, etc.).
- 15 **Domestic sales.** Sales by reporting companies, exclusive of exports and sales to other reporting companies, and adjusted for exports and imports by non-reporting companies (see Explanatory Notes above). This line is the mathematical result of the preceding lines and is derived by adding lines 1, 2, 5, 7, 9 (of preceding month), 10 and 11, and subtracting lines 4, 6, 8, 9, 12, 13 and 14.
- 16 **For Propane and Butanes only:**

Total export (N.E.B. 145). Total of the exports as reported on form 145 of the National Energy Board (includes exports from both petroleum refineries and natural gas processing plants).

Produits raffinés:

- 1 **Production.** Mesurée d'après le rendement "net", c'est-à-dire après les échanges entre les diverses unités de raffinage (voir les renseignements généraux).
- 2 **Échanges inter-produits.** Seulement les échanges nécessaires, par exemple, pour raisons de marketing (voir les renseignements généraux).
- 2A **Portion pour pétrochimiques.** Partie du poste "échanges inter-produits" qui est transférée comme charges d'alimentation au produit "charges pétrochimiques". Cette ligne n'entre pas dans le calcul des ventes nettes
- 4 **Retour pour alimentation des raffineries.** Produits précédemment raffinés, produits partiellement raffinés et autres matières utilisées qui vont être traités de nouveau pour obtenir des produits pétroliers raffinés. Ces matières doivent provenir de sources extérieures à la raffinerie. Cette ligne doit égaler la ligne 8 de la section des charges d'alimentation des raffineries.
- 10 **Arrivages des sociétés non-déclarantes.** Arrivages en provenance des sociétés non-déclarantes (non-incluses dans la liste des sociétés déclarantes de la page 112). Tous les arrivages de GLP en provenance de usines de traitement du gaz naturel sont montrés à cette ligne; de tels arrivages peuvent être utilisés comme intrants au raffinage (voir la ligne 4 ci-dessus) ou comme mélange pour l'essence, ou comme charges pétrochimiques, etc.
- 11 **Arrivages des sociétés déclarantes.** Arrivages en provenance des sociétés déclarantes à l'enquête.
- 12 **Expéditions aux sociétés déclarantes.** Expéditions aux sociétés déclarantes à l'enquête.

Nota: les deux postes précédents tiennent compte des accords de ventes, de traitements, d'échanges, de prêts, etc.
- 14 **Auto consommation.** Toutes les quantités de produits pétroliers utilisées dans les opérations des sociétés (raffinage, marketing, etc.).
- 15 **Ventes intérieures.** Ventes par les sociétés répondantes, excluant les exportations et les ventes aux autres sociétés soumises à la déclaration; comprend aussi les ajustements pour tenir compte des exportations et des importations effectuées par les compagnies non-déclarantes (voir les renseignements généraux). Cette ligne est le résultat mathématique des lignes précédentes et est calculée par l'addition des lignes 1, 2, 5, 7, 9 (du mois précédent), 10 et 11, et la soustraction des lignes 4, 6, 8, 9, 12, 13 et 14.
- 16 **Pour propane et butanes seulement:**

Total des exportations (O.N.E. 145). Total des exportations selon le questionnaire 145 de l'Office national de l'énergie (inclus les exportations des raffineries de pétrole et celles des usines de traitement de gaz naturel).

LIST OF REPORTING COMPANIES
LISTE DES SOCIÉTÉS SOUMISES À LA DÉCLARATION

Refiners - Raffineurs

Chevron Canada Ltd.
Consumer Co-operative Refineries Ltd.
Esso Petroleum Ltd.
Husky Oil Marketing Ltd.
Irving Oil Ltd.
Petro-Canada Products Inc.
Petrosar Ltd.
Shell Canada Ltd.
Sunoco Inc.
Texaco Canada Inc.
Turbo Resources Ltd.
Ultramar Canada Inc. (Supply and Refinery)

Distributors - Distributeurs

Castrol Canada Inc.
Comtrade Petroleum Inc.
Les Petroles Calex Ltée.
Steva Petroleums Inc.
Sipco Oil Limited
Terminaux Pétrolier de Montréal Inc.
Ultramar Canada Inc.
Universal Terminals Ltd.
Whitepass Transportation Ltd.



CANADA'S ENVIRONMENT

L'ENVIRONNEMENT AU CANADA

HUMAN ACTIVITY AND THE ENVIRONMENT is a 375-page compendium of environmental, social and economic statistics, which have been compiled from a variety of sources including Statistics Canada and Environment Canada, as well as federal and provincial government agencies. As such, it documents everything from population distribution to mining; from industrial emissions to contaminants in fish.

A wide variety of detailed statistics is presented, in *Human Activity and the Environment*, for ecozones and drainage basins. The 17 technical boxes found throughout eight chapters explain the nature and usefulness of selected data series, as well as the findings of special scientific studies. This report is a valuable statistical reference containing 172 tables, 66 charts and 77 maps, many in colour.

Human Activity and the Environment (Catalogue No. 11-509E) is available at \$45 in Canada (\$55 outside Canada) from:
Publication Sales and Services
Statistics Canada
Ottawa, Ontario K1A 0T6
Please make cheque payable to the Receiver General for
Canada - Publications.

L'ACTIVITÉ HUMAINE ET L'ENVIRONNEMENT renferme 375 pages de statistiques sur l'environnement, la société et l'économie, recueillies de diverses sources dont Statistique Canada, Environnement Canada et des agences des gouvernements fédéral et provinciaux. C'est pourquoi on y retrouve des données sur une foule de sujets, que ce soit la répartition démographique, les mines, les émissions industrielles ou les contaminants dans le poisson.

L'Activité humaine et l'environnement contient aussi des données exhaustives sur les zones écologiques et les bassins hydrographiques. Dix-sept cases techniques réparties sur huit chapitres expliquent l'objet et l'utilité des séries des données retenues ainsi que les résultats de certaines études scientifiques. C'est un outil de référence par excellence qui comporte 172 tableaux, 66 graphiques et 77 cartes dont plusieurs en couleur.

L'Activité humaine et l'environnement (n° de catalogue 11-509F) est disponible pour la somme de 45\$ l'unité (55\$ à l'extérieur du Canada) auprès de:
Ventes et services de publications
Statistique Canada
Ottawa (Ontario) K1A 0T6
Veuillez faire votre chèque à l'ordre du Receveur général du
Canada - Publications.

Every week

The numbers that make decisions

The data that highlight national economic trends

Infomat is a digest of the most important statistics of the week. It is invaluable for business planners, policy makers and members of the media who take an interest in the Canadian economy.

Articles cite the most recent economic and social data available, describe current trends and point out significant changes. Regular features include a complete list of publications released by Statistics Canada during the reference week, a table of key economic indicators and a list of upcoming data releases. The text is concise, easy-to-read and complemented by tables and charts.

Infomat, Catalogue No. 11-002E (weekly), is available for \$2.00 per copy/\$100.00 annually (in Canada); \$3.00 per copy/\$150.00 annually (elsewhere), from:

Publication Sales and Services,
Statistics Canada,
Ottawa, Ontario
K1A 0T6
(613) 993-7276

Toutes les semaines

Les chiffres qui font les décisions

Les données illustrant les tendances de l'économie canadienne

Infomat est un résumé des statistiques les plus importantes de la semaine. C'est un outil d'une valeur inestimable pour les planificateurs du monde des affaires, les responsables de l'élaboration des politiques et les médias d'information s'intéressant à l'économie canadienne.

Les articles contenus dans ce bulletin citent les plus récentes données économiques et sociales disponibles, décrivent les tendances actuelles et soulignent les changements les plus significatifs. On y retrouve des chroniques régulières, notamment une liste complète des nouvelles publications parues à Statistique Canada au cours de la semaine de référence, un tableau des principaux indicateurs économiques, ainsi qu'une liste des données à paraître. Le texte est concis, facile à lire et illustré de tableaux et de graphiques.

Infomat, n° 11-002F au catalogue (hebdomadaire), se vend \$2.00 l'exemplaire ou \$100.00 pour un abonnement annuel au Canada; \$3.00 l'exemplaire ou \$150.00 pour un abonnement annuel à l'étranger. Il peut être obtenu auprès de:

Publications — Vente et service,
Statistique Canada,
Ottawa (Ontario) K1A 0T6
(613) 993-7276

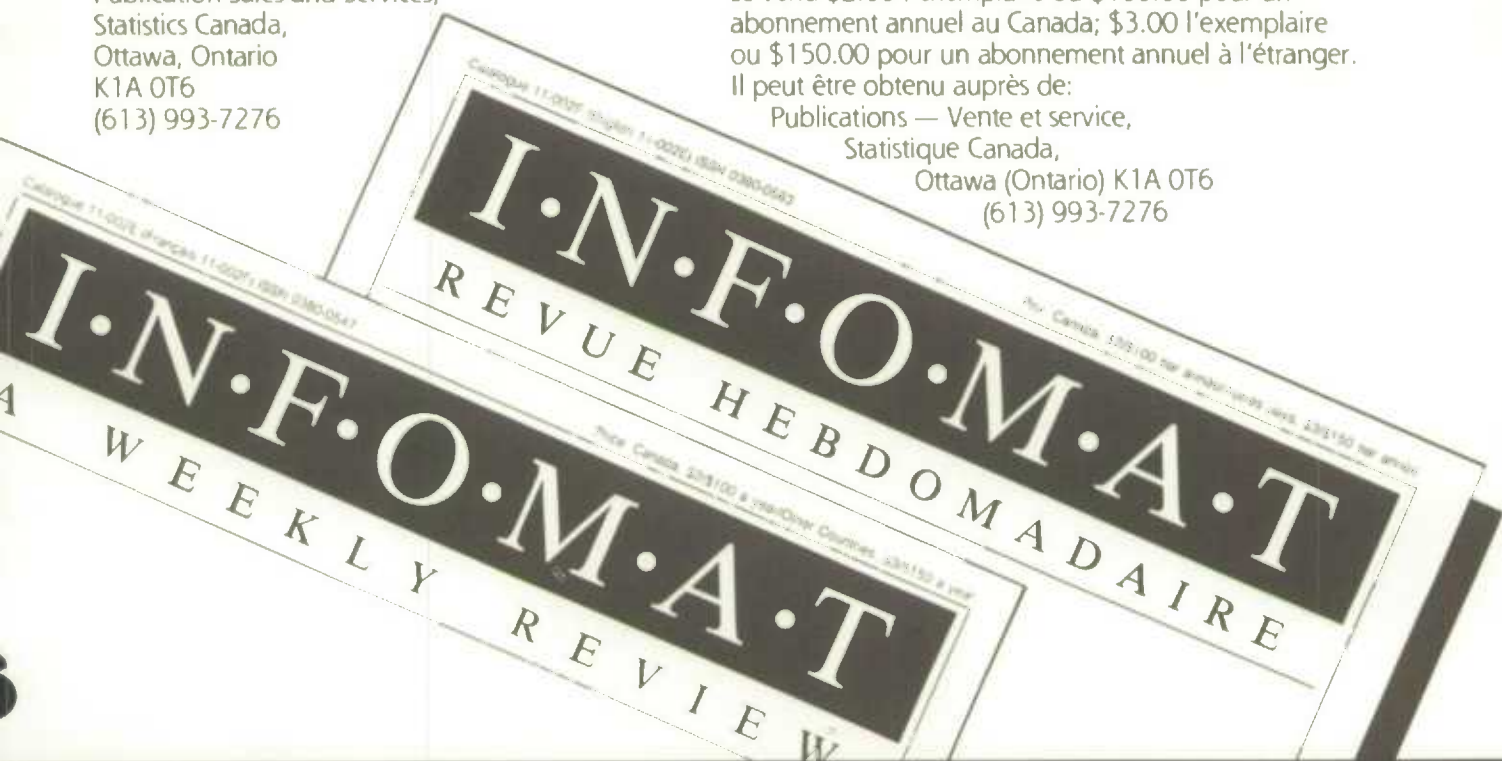

Statistics Canada Statistique Canada

Canada



INVEST \$ INVESTISSEZ

in the most comprehensive source of corporate financial data available.

Based on tax information from over 500,000 Canadian Corporations **Corporation Financial Statistics** provides tables of detailed balance sheets, income statements and retained earnings for 182 industry groups.

An essential tool which will help you:

- identify industry sectors with the best rates of return
- compare the financial position of competing industries
- monitor and research the Canadian economy and business world.

Corporation Financial Statistics #61-207, bilingual; \$50 in Canada, \$51.50 other countries. Available from: Publications Sales, Statistics Canada, Ottawa, Ontario K1A 0T6.

Make cheque payable to the Receiver General for Canada/Publications and **refer to catalogue #61-207**.

Publications and additional information are available from your nearest Statistics Canada Reference Center.

dans une des sources d'information les plus détaillées sur les finances des sociétés.

Basé sur l'information fiscale de plus de 500,000 entreprises canadiennes, **Statistiques financières des sociétés** offre des tableaux explicatifs sur les bilans, les déclarations de revenus et les bénéfices non répartis de quelque 182 groupes industriels.

C'est un outil essentiel qui vous aidera à:

- identifier le secteur industriel ayant les meilleurs taux de revenus
- comparer la situation financière des industries en concurrence
- scruter l'économie canadienne et le monde des affaires.

Statistiques financières des sociétés 61-207, bilingue; \$50 au Canada, \$51.50 dans les autres pays. Pour obtenir votre exemplaire, communiquez avec: Vente des publications, Statistique Canada, Ottawa, Ontario K1A 0T6.

Les chèques ou mandats doivent être établis à l'ordre du Receveur général du Canada/Publications en dollars canadiens ou l'équivalent. **Indiquez le numéro de catalogue 61-207**.

Pour de plus amples renseignements et exemplaires des publications, veuillez vous adresser au Bureau régional de Statistique Canada le plus proche.

