

C.3
Catalogue 45-004 Monthly

October 1988

Refined petroleum products

Catalogue 45-004 Mensuel

Octobre 1988

Produits pétroliers raffinés

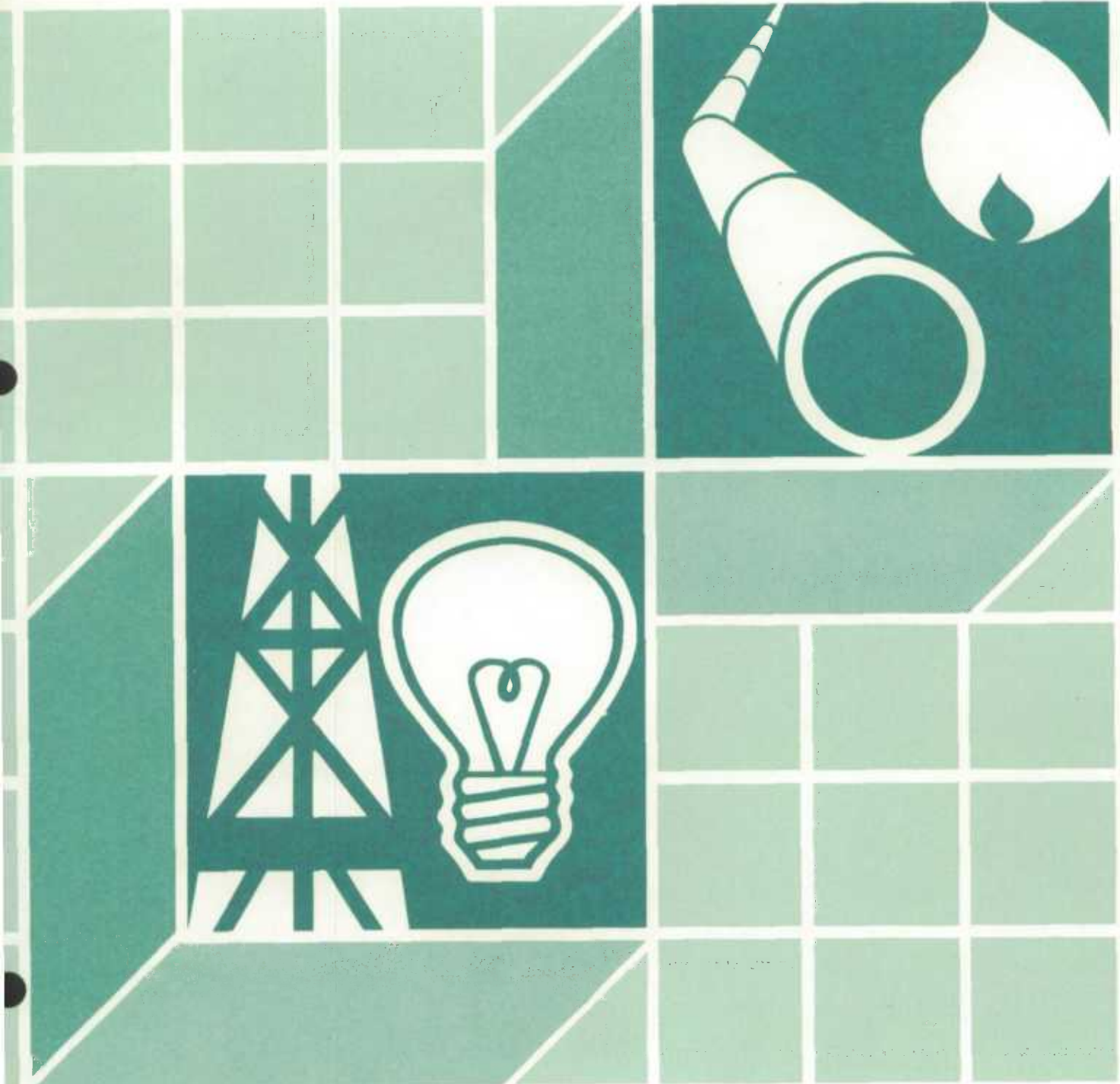
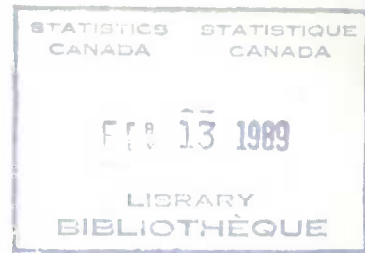

Data in Many Forms . . .

Statistics Canada disseminates data in a variety of forms. In addition to publications, both standard and special tabulations are offered on computer print-outs, microfiche and microfilm, and magnetic tapes. Maps and other geographic reference materials are available for some types of data. Direct access to aggregated information is possible through CANSIM, Statistics Canada's machine-readable data base and retrieval system.

How to Obtain More Information

Inquiries about this publication and related statistics or services should be directed to:

Industry Division,
Energy Section,

Statistics Canada, Ottawa, K1A 0T6 (Telephone: 951-9823) or to the Statistics Canada reference centre in:

St. John's	(772-4073)	Winnipeg	(983-4020)
Halifax	(426-5331)	Regina	(780-5405)
Montreal	(283-5725)	Edmonton	(495-3027)
Ottawa	(951-8116)	Calgary	(292-6717)
Toronto	(973-6586)	Vancouver	(666-3691)
Sturgeon Falls	(753-3200)		

Toll-free access is provided in all provinces and territories, **for users who reside outside the local dialing area** of any of the regional reference centres.

Newfoundland and Labrador	1-800-563-4255
Nova Scotia, New Brunswick and Prince Edward Island	1-800-565-7192
Quebec	1-800-361-2831
Ontario	1-800-268-1151
Manitoba	1-800-542-3404
Saskatchewan	1-800-667-7164
Alberta	1-800-282-3907
Southern Alberta	1-800-472-9708
British Columbia (South and Central)	1-800-663-1551
Yukon and Northern B.C. (area served by NorthwTel Inc.)	Zenith 0-8913
Northwest Territories (area served by NorthwTel Inc.)	Call collect 403-495-2011

How to Order Publications

This and other Statistics Canada publications may be purchased from local authorized agents and other community bookstores, through the local Statistics Canada offices, or by mail order to Publication Sales, Statistics Canada, Ottawa, K1A 0T6.

1(613)951-7277

National toll free order line 1-800-267-6677

Toronto
Credit card only (973-8018)

Des données sous plusieurs formes . . .

Statistique Canada diffuse les données sous formes diverses. Outre les publications, des totalisations habituelles et spéciales sont offertes sur imprimés d'ordinateur, sur microfiches et microfilms et sur bandes magnétiques. Des cartes et d'autres documents de référence géographique sont disponibles pour certaines sortes de données. L'accès direct à des données agrégées est possible par le truchement de CANSIM, la base de données ordinoingue et le système d'extraction de Statistique Canada.

Comment obtenir d'autres renseignements

Toutes demandes de renseignements au sujet de cette publication ou de statistiques et services connexes doivent être adressées à:

Division de l'industrie,
Section de l'énergie,

Statistique Canada, Ottawa, K1A 0T6 (téléphone: 951-9823) ou au centre de consultation de Statistique Canada à:

St. John's	(772-4073)	Winnipeg	(983-4020)
Halifax	(426-5331)	Regina	(780-5405)
Montréal	(283-5725)	Edmonton	(495-3027)
Ottawa	(951-8116)	Calgary	(292-6717)
Toronto	(973-6586)	Vancouver	(666-3691)
Sturgeon Falls	(753-3200)		

Un service d'appel interurbain sans frais est offert, dans toutes les provinces et dans les territoires, **aux utilisateurs qui habitent à l'extérieur des zones de communication locale des centres régionaux de consultation.**

Terre-Neuve et Labrador	1-800-563-4255
Nouvelle-Écosse, Nouveau-Brunswick et Île-du-Prince-Édouard	1-800-565-7192
Québec	1-800-361-2831
Ontario	1-800-268-1151
Manitoba	1-800-542-3404
Saskatchewan	1-800-667-7164
Alberta	1-800-282-3907
Sud de l'Alberta	1-800-472-9708
Colombie-Britannique (sud et centrale)	1-800-663-1551
Yukon et nord de la C.-B. (territoire desservi par la NorthwTel Inc.)	Zénith 0-8913
Territoires du Nord-Ouest (territoire desservi par la NorthwTel Inc.)	Appelez à frais virés au 403-495-2011

Comment commander les publications

On peut se procurer cette publication et les autres publications de Statistique Canada auprès des agents autorisés et des autres librairies locales, par l'entremise des bureaux locaux de Statistique Canada, ou en écrivant à la Section des ventes des publications, Statistique Canada, Ottawa, K1A 0T6.

1(613)951-7277

Commandes: 1-800-267-6677 (sans frais partout au Canada)

Toronto
Carte de crédit seulement (973-8018)

Statistics Canada
Industry Division
Energy Section

Statistique Canada
Division de l'industrie
Section de l'énergie

October 1988

Octobre 1988

Refined petroleum products

Produits pétroliers raffinés

**SIC 3611
5111**

**CTI 3611
5111**

Published under the authority of
the Minister of Supply and
Services Canada

© Minister of Supply
and Services Canada 1989

Extracts from this publication may be reproduced for individual use without permission provided the source is fully acknowledged. However, reproduction of this publication in whole or in part for purposes of resale or redistribution requires written permission from the Publishing Services Group, Permissions Officer, Canadian Government Publishing Centre, Ottawa, Canada K1A 0S9.

February 1989

Price: Canada, \$16.50, \$165.00 a year

Other Countries, \$17.50, \$175.00 a year

Payment to be made in Canadian funds or equivalent

Catalogue 45-004, Vol. 43, No. 10

ISSN 0380-8629

Ottawa

Publication autorisée par
le ministre des Approvisionnements et
Services Canada

© Ministre des Approvisionnements
et Services Canada 1989

Le lecteur peut reproduire sans autorisation des extraits de cette publication à des fins d'utilisation personnelle à condition d'indiquer la source en entier. Toutefois, la reproduction de cette publication en tout ou en partie à des fins commerciales ou de redistribution nécessite l'obtention au préalable d'une autorisation écrite des Services d'édition, Agent de droit d'auteur, Centre d'édition du gouvernement du Canada, Ottawa, Canada K1A 0S9.

February 1989

Prix: Canada, \$16.50, \$165.00 par année

Autres pays, \$17.50, \$175.00 par année

Paiement en dollars canadiens ou l'équivalent

Catalogue 45-004, vol. 43, n° 10

ISSN 0380-8629

Ottawa

Symbols

The following standard symbols are used in Statistics Canada publications:

- .. figures not available.
- ... figures not appropriate or not applicable.
- nil or zero.
- amount too small to be expressed.
- P preliminary figures.
- r revised figures.
- x confidential to meet secrecy requirements of the Statistics Act.

Abbreviations

n.e.s. not elsewhere specified.

SIC Standard Industrial Classification.

Signes conventionnels

Les signes conventionnels suivants sont employés uniformément dans les publications de Statistique Canada:

- .. nombres indisponibles.
- ... n'ayant pas lieu de figurer.
- néant ou zéro.
- nombres infimes.
- P nombres provisoires.
- r nombres rectifiés.
- x confidentiel en vertu des dispositions de la Loi sur la statistique relatives au secret.

Abreviations

n.c.a. non classé(e)s ailleurs.

CAÉ Classification des activités économiques.

Table of Contents

	Page
Highlights	5
Table	
1. Crude Oil and Equivalent Received at Canadian Refineries; Runs to Stills; Supply and Disposition of Petroleum Products	
Atlantic Provinces	6
Quebec	16
Ontario	26
Manitoba	36
Alberta	46
British Columbia	56
Yukon	66
Saskatchewan + N.W.T.	76
Canada	86
2. Sales of refined petroleum products and percentage change summary by province	96
Explanatory Notes and Definitions	99
List of Reporting Companies	104

Table des matières

	Page
Faits Saillants	5
Tableau	
1. Arrivages de pétrole brut et équivalents aux raffineries du Canada; Total pour la distillation; Approvisionnement et utilisation des produits pétroliers	
Provinces de l'Atlantique	6
Québec	16
Ontario	26
Manitoba	36
Alberta	46
Colombie-Britannique	56
Yukon	66
Saskatchewan + T.N.O.	76
Canada	86
2. Sommaire des ventes de produits pétroliers raffinés et des variations en pourcentage par province	96
Renseignements généraux et définitions	99
Liste des sociétés déclarantes	104

Highlights

October 1988

In October, the total volume of crude and equivalents received by refineries rose 1.2% compared to October 1987. This increase was based on gains in the volumes of domestic crude. Cumulative refinery receipts rose 6.1% over volumes recorded during January-October period last year. Canadian refinery production, at 8 399 990 cubic metres (m³) rose 6.8%, contributing to an increase of 6.5% for the year.

October sales of refined petroleum products decreased marginally 0.1%, when compared to the same period last year, to 7 105 896 m³. Eleven of the seventeen surveyed products registered declines with the most notable decreases found in asphalt and diesel fuel. This decrease by the majority of the products was almost completely offset by gains in LPG's, petrochemical feedstocks, motor gasoline and heavy fuel oil.

Despite the October decrease, cumulative sales for 1988 exceeded 1987 levels. Total product sales to date reached 68 261 843 m³, up 3.0% over the same period last year.

Faits saillants

Octobre 1988

En octobre, le volume total de pétrole brut et d'équivalents livrés aux raffineries a augmenté de 1.2% comparativement au mois d'octobre 1987. Cette hausse résulte d'une augmentation dans les volumes de pétrole brut domestiques. Sur la base cumulative, les arrivages des raffineries ont augmenté de 6.1% par rapport à l'année précédente. Le volume de production des raffineries a augmenté de 6.8% pour atteindre 8 399 990 mètres cubes (m³). Grâce à cette augmentation, la production pour la période janvier-octobre enregistre maintenant un gain de 6.5%.

Les ventes de produits pétroliers raffinés en octobre ont diminué légèrement, soit 0.1% comparativement à la même période de l'année précédente pour atteindre un volume de 7 105 896 m³. Onze des dix-sept produits ont contribué à cette baisse mensuelle. On doit signaler parmi ceux-ci les contractions subies dans les ventes d'asphalte et de carburant diesel. Cette diminution par la majorité des produits fut presque complètement neutralisée par les gains inscrits par les GPL's, les charges pétrochimiques, l'essence à moteur et les mazouts lourds.

En dépit de cette baisse du mois d'octobre, les ventes cumulatives en 1988 excèdent toujours les volumes réalisés en 1987. Les ventes totales de produits pétroliers raffinés pour la période janvier-octobre se chiffrent à 68 261 843 m³, en hausse de 3.0% par rapport à la même période en 1987.

TABLE 1. SUPPLY AND DISPOSITION OF PETROLEUM PRODUCTS, ATLANTIC, OCTOBER 1988

CUBIC METRES	CUM. 1987	CUM. 1988	YEAR 1987	NOV. 1987	DEC. 1987	JAN. 1988	FEB. 1988	MAR. 1988
	CUM. 1987	CUM. 1988	ANN. 1987	NOV. 1987	DEC. 1987	JAN. 1988	FEV. 1988	MARS 1988
1 DOMESTIC CRUDE AND EQUIVALENT RECEIVED	130 814	208 305	131 229	415		34 226	63 895	
A WESTERN CANADA	130 814	208 305	131 229	415		34 226	63 895	
B EASTERN CANADA								
2 TOTAL IMPORTS OF CRUDE AND EQUIV.	10 269 114	13 485 195	12 742 614	825 675	1 647 825	1 288 558	953 421	1 963 467
A ALGERIA								
B IRAN	983 412	634 141	1 328 902		345 490			
C IRAQ	505 629		583 719		78 090			
D KUWAIT								
E LIBYA								
F MEXICO								
G NIGERIA	849 709	1 679 613	1 743 789	145 231	748 849	524 845	152 789	
H NORWAY	497 234	642 983	584 124	86 890		87 017	154 141	
I SAUDI ARABIA	699 079	1 562 409	699 079					309 745
J UNITED ARAB EMIRATES	289 392	316 966	289 392					
K UNITED KINGDOM	4 518 195	6 994 250	5 085 427	387 581	179 651	532 316	575 978	1 203 222
L UNITED STATES								
M VENEZUELA	1 196 362	985 613	1 355 424	79 967	79 095		70 513	123 846
N OTHERS	730 102	669 220	1 072 758	126 006	216 650	144 380		326 654
3 TOTAL CRUDE AND EQUIV. RECEIVED BY REFS (1+2)	10 399 928	13 693 500	12 873 843	826 090	1 647 825	1 322 784	1 017 316	1 963 467
A BY PIPELINE								
B BY OTHER MEANS	10 399 928	13 693 500	12 873 843	826 090	1 647 825	1 322 784	1 017 316	1 963 467
4 OPENING INVENTORY CRUDE	838 228	1 214 498	838 228	1 033 478	971 837	1 214 498	1 094 958	771 170
5 CLOSING INVENTORY CRUDE	1 033 478	1 065 423	1 214 498	971 837	1 214 498	1 094 958	771 170	1 367 641
6 LOSSES & ADJUSTMENTS	2 428	-7 595	2 707	48	230	48		-7 492
7 CRUDE & EQUIV. CHARGED	10 202 250	13 850 170	12 494 866	887 682	1 404 934	1 442 276	1 341 104	1 374 488
A CONVENTIONAL CRUDE LIGHT	9 118 119	12 707 313	11 244 985	801 139	1 325 727	1 352 988	1 250 261	1 287 668
B CONVENTIONAL CRUDE HEAVY	1 084 131	1 142 857	1 249 881	86 543	79 207	89 288	90 843	86 820
C SYNTHETIC CRUDE OIL								
D CRUDE BITUMEN								
E CONDENSATE & PENTANES								
8 OTHER MATERIALS CHARGED	28 155	88 229	29 365	655	555	5 852	7 999	466
A CRUDE TOPS								
B CRUDE BOTTOMS	7 953	79 433	8 947	536	458	5 724	7 890	363
C LPG'S	3 445		3 445					
D LUBES FOR REPROCESSING								
E OTHER FEESTOCKS	16 757	8 796	16 973	119	97	128	109	103
9 TOTAL FEEO CHARGED (7+8)	10 230 405	13 938 399	12 524 231	888 337	1 405 489	1 448 128	1 349 103	1 374 954
10 REFINERY LOSSES	- 205 300	- 161 143	- 252 724	-13 087	-34 337	-12 308	-22 764	-22 137
TOTAL, ALL PRODUCTS								
1 REFINERY PRODUCTION	10 435 705	14 099 542	12 776 955	901 424	1 439 826	1 460 436	1 371 867	1 397 091
4 TRANSFERS TO REFINERY FEESTOCKS	28 155	88 229	29 365	655	555	5 852	7 999	466
5 IMPORTS	1 838 131	1 891 747	2 206 833	196 840	171 862	319 271	289 769	187 201
6 EXPORTS	2 518 751	6 282 439	3 183 976	270 639	394 586	617 755	600 309	654 485
7 INTERPROVINCIAL -IN-		11 519			13 742	59 571	52 710	4 353
8 INTERPROVINCIAL -OUT-	494 721		571 300	90 321				
9 CLOSING INVENTORY	1 921 484	1 971 788	1 930 277	1 739 891	1 930 277	2 069 339	2 020 836	1 867 090
10 REC. FROM NON-REP. COS.	22 614	28 544	31 746	2 651	8 481	4 905	4 177	3 997
11 REC. FROM REP. COS.	2 821 361	2 340 055	3 349 269	197 782	330 126	287 998	266 823	307 207
12 DEL. TO REPORTING CO'S	2 772 938	2 243 043	3 330 138	210 781	346 419	244 796	271 643	310 038
13 LOSSES & ADJUSTMENTS	35 841	-3 827	51 040	14 807	392	-16 871	30 444	-2 950
14 OWN CONSUMPTION	528 024	767 789	641 415	38 024	75 367	77 961	77 663	74 865
15 DOMESTIC SALES	8 504 476	8 952 223	10 313 871	855 063	954 332	1 063 626	1 045 791	1 016 691

TABLEAU 1. APPROVISIONNEMENT ET UTILISATION, PRODUITS PETROLIERS, ATLANTIQUE, OCTOBRE 1988

APR. 1988	MAY 1988	JUNE 1988	JULY 1988	AUG. 1988	SEP. 1988	OCT. 1988	OCT. 1987	METRES CUBES
		38 198		29 425	8 947	40 612		ARRIVAGES DE PETROLE 1
		38 196		29 429	8 947	40 612		BRUT & EQUIV. DOMESTIQUE A
								DE L'OUEST DU CANADA B
								DE L'EST DU CANADA B
1 234 316	1 541 266	980 775	1 484 254	1 209 869	1 601 306	1 227 963	1 465 438	TOTAL DES IMPORTATIONS 2
	315 992		318 149					DE BRUT ET D'EQUIVALENTE
								ALGERIE A
							102 431	IRAN B
							344 132	IRAQ C
								KOWEIT D
								LYBIE E
								MEXIQUE F
								NIGERIA G
238 980	86 069	158 697	146 261	276 212		420 809	150 798	NDRVEGE H
292 682	310 784		307 360			76 776	80 119	ARABIE SAUDITE I
					341 838			EMIRATES ARABES UNIS J
					316 966			ROYAUME-UNI K
551 137	721 451	664 445	532 709	854 141	628 473	730 378	289 392	ETATS UNIS L
							236 939	VENEZUELA M
79 951	106 970	157 633	179 775	79 516	187 409		149 701	AUTRES N
71 566					126 620		111 926	
1 234 316	1 541 266	1 013 971	1 484 254	1 239 298	1 608 253	1 268 575	1 465 438	TOTAL ARRIV. DE BRUT ET 3
								EQUIV. AUX RAFFS. (1+2)
1 234 316	1 541 266	1 013 971	1 484 254	1 239 298	1 608 253	1 268 575	1 465 438	PAR PIPE-LINE A
								PAR D'AUTRES MOYENS B
1 367 641	1 225 449	1 388 815	1 045 320	1 079 857	1 016 400	1 236 385	800 244	STOCKS DE BRUT - DEBUT 4
1 225 449	1 388 815	1 045 320	1 079 857	1 016 400	1 236 385	1 065 423	1 033 478	STOCKS DE BRUT - FIN 5
1	2	-1		2		-155	1 531	PERTES ET RECTIFICATIONS 6
1 376 507	1 377 898	1 357 467	1 449 717	1 302 753	1 388 268	1 439 692	1 230 673	BRUT & EQUIV. INTRODUIT 7
1 282 545	1 260 839	1 225 680	1 298 212	1 130 969	1 289 945	1 328 206	1 103 597	BRUT CONVENTIONNEL LEGER A
93 982	117 059	131 787	151 505	171 784	98 323	111 486	127 076	BRUT CONVENTIONNEL LOURD B
								PETROLE BRUT SYNTHETIQUE C
								PETROLE BITUMINEUX LOURD D
								CONDENSATS ET PENTANES E
265	326	10 250	346	3 187	2 537	57 001	7 814	AUTRES MAT. UTILISEES 8
231	248	2 168	324	3 114	2 460	56 911	382	PRODUITS DE DECONTANTION A
								RESIDUS DE DECAT B
								GPL C
34	78	8 082	22	73	77	90	7 432	LUBRIFIANTS RECYCLABLES D
								AUTRES CHARGES D'ALIMEN. E
1 376 772	1 378 224	1 367 717	1 450 063	1 305 940	1 390 805	1 496 693	1 238 487	TOTAL ALIMENTATION(7+8) 9
-23 911	-8 796	-10 376	-18 062	-10 856	-11 868	-20 065	-35 212	PERTES EN RAFFINERIE 10
1 400 683	1 387 020	1 378 093	1 468 125	1 316 796	1 402 673	1 516 758	1 273 699	TOTAL. TOUS LES PRODUITS
								PROD. DES RAFFINERIES 1
265	326	10 250	346	3 187	2 537	57 001	7 814	RETOUR POUR ALIMENTATION 4
69 994	106 043	133 662	230 653	144 633	142 620	267 901	159 267	DES RAFFINERIES
703 875	718 869	647 839	601 498	481 425	541 911	714 473	433 356	IMPORTATIONS 5
	13 175	60 449		3 892				EXPORTATIONS 6
50 801			77 903		13 640R	40 287	57 520	ENTREES INTER-PROVINCES 7
								SORTIES INTER-PROVINCES 8
1 828 874	1 706 506	1 674 727	1 733 808	1 852 173	1 934 892	1 971 788	1 921 484	INVENTAIRE DE FERMETURE 9
129	376	274	3 693	213	7 553	3 227	591	ARRIV. SOC. NON-DECLAR. 10
231 245	138 248	306 891	193 836	181 843	199 110	226 854	260 273	ARRIV. DES SOC. DECLAR. 11
213 566	156 547	307 342	194 763	176 888	186 014R	181 446	256 738	EXPED. AUX SOC. DECLAR. 12
7 521	4 164	4 774	-3 988	-7 072	-10 806	-9 043	17 835	PERTES & RECTIFICATIONS 13
72 337	74 100	74 177	80 278	72 668	77 884	85 856	62 171	AUTO CONSOMMATION 14
691 902	813 224	866 766	886 426	801 916	858 057R	907 824	856 846	VENTES INTERIEURES 15

TABLE 1. SUPPLY AND DISPOSITION OF PETROLEUM PRODUCTS.

CUBIC METRES	CUM. 1987	CUM. 1988	ATLANTIC, YEAR 1987	OCTOBER 1988 NOV. 1987	DEC. 1987	JAN. 1988	FEB. 1988	MAR. 1988
	CUM. 1987	CUM. 1988	ANN. 1987	NOV. 1987	DEC. 1987	JAN. 1988	FEB. 1988	MARS 1988
PROPANE & PROPANE MIXES								
1 PRODUCTION	119 489	141 045	142 969	8 147	15 333	14 382	16 352	14 819
2 INTERPRODUCT TRANSFERS	- 230		- 230					
A. OF WHICH TO PETROCHEMS								
3 NET PRODUCTION	119 259	141 045	142 739	8 147	15 333	14 382	16 352	14 819
4 TRANSFERS TO REF. FEED.								
5 IMPORTS								
6 EXPORTS	3 175	4 269	3 175					567
7 INTERPROVINCIAL -IN-	821		745			557		
8 INTERPROVINCIAL -OUT-		51		39	37		77	58
9 CLOSING INVENTORY	3 800	7 623	4 342	3 240	4 342	3 683	6 098	5 087
10 REC. FROM NON-REP. COS.	19 643	24 582	28 019	2 546	5 830	4 824	4 068	3 884
11 REC. FROM REP. COS.		630	473	473		630		
12 TO REPORTING COS.			473	473				
13 LOSSES & ADJUSTMENTS	-35	-68	-20	-81	96		134	- 134
14 OWN CONSUMPTION	225		225					
15 DOMESTIC SALES	132 305	158 724	163 528	11 295	19 928	21 052	17 794	19 223
16 TOTAL EXPORT(N.E.B.145)	5 254	7 316	5 734	216	264	227	223	717
BUTANE & BUTANE MIXES								
1 PRODUCTION	136 707	143 695	147 286	6 631	3 948	5 022	5 164	7 578
2 INTERPRODUCT TRANSFERS	230		230					
A. OF WHICH TO PETROCHEMS								
3 NET PRODUCTION	136 937	143 695	147 516	6 631	3 948	5 022	5 164	7 578
4 TRANSFERS TO REF. FEED.	3 445		3 445					
5 IMPORTS								
6 EXPORTS	42 526	79 405	43 800	1 274		1 180		2 390
7 INTERPROVINCIAL -IN-		8 007						
8 INTERPROVINCIAL -OUT-	4 762		4 762			338		
9 CLOSING INVENTORY	1 033	2 140	686	1 637	686	715	1 784	1 675
10 REC. FROM NON-REP. COS.	1 491		1 973		482			
11 REC. FROM REP. COS.								
12 TO REPORTING COS.	1 724		1 724					
13 LOSSES & ADJUSTMENTS	194	- 588	88		- 106	- 337		- 1
14 OWN CONSUMPTION	61 909	45 717	68 627	3 359	3 359	3 812	4 095	5 298
15 DOMESTIC SALES	23 856	25 714	27 378	1 394	2 128			
16 TOTAL EXPORT(N.E.B.145)	40 950	55 847	43 068	1 169	949			2 589
PETRO-CHEM FEESTOCKS								
1 PRODUCTION	90 174	129 449	116 792	10 751	15 867	14 786	15 606	17 647
2 INTERPRODUCT TRANSFERS		-45 357						-10 809
A. OF WHICH ENERGY								
BACKFLOWS								
3 NET PRODUCTION	90 174	84 092	116 792	10 751	15 867	14 786	15 606	6 838
4 TRANSFERS TO REF. FEED.								
5 IMPDRTS								
6 EXPDRTS		3 248						685
7 INTERPROVINCIAL -IN-	297	348	341	44		9	55	38
8 INTERPROVINCIAL -OUT-								
9 CLOSING INVENTORY	6 103	8 105	6 062	6 048	6 062	6 407	6 437	6 265
10 REC. FROM NON-REP. COS.								
11 REC. FROM REP. COS.								
12 TO REPORTING COS.								
13 LOSSES & ADJUSTMENTS	-5	- 361	-5			-3	-1	1
14 OWN CONSUMPTION								
15 DOMESTIC SALES	86 749	79 510	113 452	10 850	15 853	14 453	15 632	6 362
NAPHTHA SPECIALTIES								
1 PRDDUCTION	-10	6 504	-5 674	-4 396	-1 268	6 498	6	
2 INTERPRODUCT TRANSFERS	-17	-15	-16	1			-6	
3 NET PRODUCTION	-27	6 489	-5 690	-4 395	-1 268	6 498		
4 TRANSFERS TO REF. FEED.								
5 IMPDRTS	1 055	9 269	1 317	121	141	333	169	133
6 EXPDRTS								
7 INTERPRDVINCIAL -IN-	4 693		11 962	4 730	2 539		430	337
8 INTERPROVINCIAL -OUT-		11 146				6 922		
9 CLOSING INVENTORY	1 001	1 125	1 640	1 085	1 640	1 270	1 218	932
10 REC. FROM NON-REP. COS.	150	39	150					
11 REC. FROM REP. COS.	1	42	2	1				
12 TO REPORTING COS.	105	390	184	1	78		1	78
13 LOSSES & ADJUSTMENTS	52	- 274	84	22	10	-9	6	-1
14 OWN CONSUMPTION	6	14	26		20	43	-34	
15 DOMESTIC SALES	5 889	5 078	6 988	350	749	245	678	679

TABLEAU 1. APPROVISIONNEMENT ET UTILISATION, PRODUITS PETROLIERS, ATLANTIQUE, OCTOBRE 1988								METRES CUBES
APR. 1988	MAY 1988	JUNE 1988	JULY 1988	AUG. 1988	SEP. 1988	OCT. 1988	OCT. 1987	
AVR. 1988	MAI 1988	JUIN 1988	JUL. 1988	AOUT 1988	SEP. 1988	OCT. 1988	OCT. 1987	
								PROPANE & MEL DE PROPANE
19 231	15 784	13 494	13 746	10 590	13 695	12 952	16 784	PRODUCTION 1
								ECHANGES INTER-PRODUITS 2
15 231	15 784	13 494	13 746	10 590	13 695	12 952	16 784	PORTION POUR PETROCHIM. A. 3
								PRODUCTION NETTE 3
								RETOUR POUR ALIMENT. 4
1 357	365	1 320	520	140				IMPORTATIONS 5
35	36	175	67	37	73	50	41	EXPORTATIONS 6
2 317	3 110	1 425	2 958	2 465	5 835	7 623	3 800	ENTREES INTER-PROVINCES 7
			1 643		7 377	2 786	449	SORTIES INTER-PROVINCES 8
6	-90	2	11	8	3	-8	51	INVENTAIRE DE FERMETURE 9
								ARRIV. SOC. NON-DECLAR. 10
16 603	14 680	13 682	13 258	10 898	17 626	13 908	15 823	ARRIV. DES SOC. DECLAR. 11
1 605	688	2 367	1 076	413				EXPED. AUX SOC. DECLAR. 12
								PERTES & RECTIFICATIONS 13
								AUTO CONSOMMATION 14
								VENTES INTERIEURES 15
								TOTAL EXPORT(O.N.E.145) 16
								BUTANE ET MEL DE BUTANE
24 970	22 992	19 302	21 811	17 167	8 915	10 774	10 253	PRODUCTION 1
								ECHANGES INTER-PRODUITS 2
24 970	22 992	19 302	21 811	17 167	8 915	10 774	10 253	PORTION POUR PETROCHIM. A. 3
								PRODUCTION NETTE 3
								RETOUR POUR ALIMENT. 4
								IMPORTATIONS 5
15 792	11 059	9 247	16 654	10 955	7 350	4 778	4 916	EXPORTATIONS 6
731		1 801	2 292	3 266	63	192		ENTREES INTER-PROVINCES 7
								SORTIES INTER-PROVINCES 8
3 077	4 107	5 124	2 776	1 659	1 952	2 140	1 033	INVENTAIRE DE FERMETURE 9
								ARRIV. SOC. NON-DECLAR. 10
								ARRIV. DES SOC. DECLAR. 11
								EXPED. AUX SOC. DECLAR. 12
-6	5	1	-4	123	-359	-10	79	PERTES & RECTIFICATIONS 13
6 173	5 230	5 083	4 789	4 230	1 463	5 544	3 145	AUTO CONSOMMATION 14
2 340	5 668	5 755	5 012	6 242	231	466	1 846	VENTES INTERIEURES 15
14 292	9 856	8 921	10 778	9 411			4 686	TOTAL EXPORT(O.N.E.145) 16
								CHARGES PETROCHIMIQUES
12 632	12 628	8 817	8 697	8 264	14 594	15 778	15 154	PRODUCTION 1
-6 470	-7 200	-3 664	-2 873	-4 507		-9 834		ECHANGES INTER-PRODUITS 2
								ONT LE RENVOI DES PRODUITS ENERGETIQUES A. 3
6 162	5 428	5 153	5 824	3 757	14 594	5 944	15 154	PRODUCTION NETTE 3
								RETOUR POUR ALIMENT. 4
								IMPORTATIONS 5
546	254	140	333	392	332	566	49	EXPORTATIONS 6
49		68		44	38	47		ENTREES INTER-PROVINCES 7
								SORTIES INTER-PROVINCES 8
6 560	7 258	7 894	8 047	8 123	8 086	8 105	6 103	INVENTAIRE DE FERMETURE 9
								ARRIV. SOC. NON-DECLAR. 10
								ARRIV. DES SOC. DECLAR. 11
								EXPED. AUX SOC. DECLAR. 12
-1		1			-349	-9	1	PERTES & RECTIFICATIONS 13
								AUTO CONSOMMATION 14
5 371	4 476	4 444	5 338	3 333	14 686	5 415	14 635	VENTES INTERIEURES 15
								PROD SPECIAUX BASE/NAPH
							-5	PRODUCTION 1
-2	-6						-1	ECHANGES INTER-PRODUITS 2
-2	-6						-1	PRODUCTION NETTE 3
								RETOUR POUR ALIMENT. 4
	43	8 162	74	78	169	108	171	IMPORTATIONS 5
								EXPORTATIONS 6
356	506	7 500	650	225	450	322	347	ENTREES INTER-PROVINCES 7
								SORTIES INTER-PROVINCES 8
791	878	1 018	832	1 040	1 036	1 125	1 001	INVENTAIRE DE FERMETURE 9
		39					1	ARRIV. SOC. NON-DECLAR. 10
42								ARRIV. DES SOC. DECLAR. 11
1	78	77	75	2	76	2	86	EXPED. AUX SOC. DECLAR. 12
								PERTES & RECTIFICATIONS 13
-4	1		2	-223	-1	-45	22	AUTO CONSOMMATION 14
1	1			1	1	1		
539	376	484	833	315	547	382	565	VENTES INTERIEURES 15

TABLE 1. SUPPLY AND DISPOSITION OF PETROLEUM PRODUCTS, ATLANTIC, OCTOBER 1988

CUBIC METRES	CUM. 1987	CUM. 1988	YEAR 1987	NOV. 1987	DEC. 1987	JAN. 1988	FEB. 1988	MAR. 1988
	CUM. 1987	CUM. 1988	ANN. 1987	NOV. 1987	DEC. 1987	JAN. 1988	FEB. 1988	MARS 1988
AVIATION GASOLINE								
1 PRODUCTION								
2 INTERPRODUCT TRANSFERS	-72	- 165	-82		-10	-11	-1	
3 NET PRODUCTION	-72	- 165	-82		-10	-11	-1	
4 TRANSFERS TO REF. FEED.		10						
5 IMPORTS								
6 EXPORTS			112		112			
7 INTERPROVINCIAL -IN-	13 400	7 088	15 091	821	870		760	2 390
8 INTERPROVINCIAL -OUT-						3 897		
9 CLOSING INVENTORY	5 927	10 448	5 884	6 099	5 884	8 499	8 855	10 072
10 REC. FROM NON-REP. COS.								
11 REC. FROM REP. COS.	2 816	10 127	3 530	496	218	8 190	236	247
12 TO REPORTING COS.	1 802	2 895	2 083	77	204	995	157	317
13 LOSSES & ADJUSTMENTS	326	230	274	-11	-41	26	33	32
14 OWN CONSUMPTION	5		7		2			
15 DOMESTIC SALES	10 775	9 351	12 870	1 079	1 016	646	449	1 071
MOTOR GASOLINE								
1 PRODUCTION	3 288 763	4 366 164	3 969 876	270 054	411 059	465 731	406 883	440 022
2 INTERPRODUCT TRANSFERS	38 157	36 454	31 067	10	-7 100	- 320	-85	10 667
3 NET PRODUCTION	3 326 920	4 402 618	4 000 943	270 064	403 959	465 411	406 798	450 689
4 TRANSFERS TO REF. FEED.	16 283	8 310	16 341	31	27	30	15	42
5 IMPORTS	44 075	73 377	90 523	46 448				
6 EXPORTS	783 610	1 942 114	933 205	43 815	105 780	162 525	174 735	245 727
7 INTERPROVINCIAL -IN-						10 978	3 615	
8 INTERPROVINCIAL -OUT-	215 999	145 518	283 075	24 144	42 932			6 630
9 CLOSING INVENTORY	453 662	511 392	481 154	478 259	481 154	612 539	628 452	605 972
10 REC. FROM NON-REP. COS.								
11 REC. FROM REP. COS.	1 203 671	995 480	1 364 961	73 600	87 690	105 305	83 044	125 842
12 TO REPORTING COS.	1 206 684	928 480	1 380 010	70 260	103 066	84 737	91 539	110 665
13 LOSSES & ADJUSTMENTS	31 878	28 786	40 802	2 975	5 949	4 446	2 680	8 273
14 OWN CONSUMPTION	921	865	1 204	93	190	132	125	85
15 DOMESTIC SALES	2 316 890	2 387 164	2 771 897	224 197	230 810	198 439	208 450	227 589
SALES BY GRADE:								
16 PREM. (LEADED/NON-LEADED)	224 842	283 118	275 655	24 297	26 516	23 032	23 632	26 088
17 REGULAR (NON-LEADED)	1 409 121	1 610 319	1 706 100	145 424	151 555	129 542	141 080	154 912
18 REGULAR (OTHER)	682 927	493 727	790 142	54 476	52 739	45 865	43 738	46 589
19 RETAIL SALES OF MOGAS	2 095 035	2 202 627	2 505 058	200 820	209 203	180 796	188 514	207 140
AV-TURBO FUEL KERO TYPE								
1 PRODUCTION	392 834	463 374	486 190	18 135	75 221	53 282	84 446	43 169
2 INTERPRODUCT TRANSFERS	-51 296	-58 962	-68 432	-5 373	-11 763	-7 540	-5 185	-5 805
3 NET PRODUCTION	341 538	404 412	417 758	12 762	63 458	45 742	79 261	37 364
4 TRANSFERS TO REF. FEED.								
5 IMPORTS		102 549	20 986	20 986				
6 EXPORTS	127 491	273 644	186 728		59 237	37 518	47 391	34 781
7 INTERPROVINCIAL -IN-	40 358	33 041	47 843	54	7 431	19 149	6 945	
8 INTERPROVINCIAL -OUT-								2 756
9 CLOSING INVENTORY	109 511	51 672	111 809	112 901	111 809	116 468	134 097	98 602
10 REC. FROM NON-REP. COS.								
11 REC. FROM REP. COS.	56 208	51 141	81 390	12 610	12 572	5 552	12 843	3 037
12 TO REPORTING COS.	49 449	65 156	70 098	17 113	3 536	4 887	8 584	10 891
13 LOSSES & ADJUSTMENTS	6 479	5 457	7 217	802	-64	1 125	1 130	786
14 OWN CONSUMPTION			1		1			
15 DOMESTIC SALES	270 709	307 023	317 659	25 107	21 843	22 254	24 315	26 682
AV-TURBO FUEL NAPH TYPE								
1 PRODUCTION	200 149	168 484	224 565	14 809	9 607	5 217	6 361	6 326
2 INTERPRODUCT TRANSFERS	-54	-17	- 160	-82	-24	-1	-5	-4
3 NET PRODUCTION	200 095	168 467	224 405	14 727	9 583	5 216	6 356	6 322
4 TRANSFERS TO REF. FEED.	39	68	39					
5 IMPORTS		9 331	24 685	4 785	19 900		1 434	
6 EXPORTS	30 997	49 660	30 997					
7 INTERPROVINCIAL -IN-		1 699				173		
8 INTERPROVINCIAL -OUT-	28 632		58 874	3 950	26 292		3 482	6 605
9 CLOSING INVENTORY	90 091	89 990	81 292	86 498	81 292	81 204	76 435	64 902
10 REC. FROM NON-REP. COS.								
11 REC. FROM REP. COS.	36	198	94		58			
12 TO REPORTING COS.	45		45					
13 LOSSES & ADJUSTMENTS	970	1 083	1 789	254	565	-1 182	1 319	-37
14 OWN CONSUMPTION	1		1					
15 DOMESTIC SALES	150 101	120 186	176 892	18 901	7 890	6 659	7 758	11 287

TABLEAU 1. APPROVISIONNEMENT ET UTILISATION, PRODUITS PETROLIERS, ATLANTIQUE, OCTOBRE 1988								METRES CUBES
APR. 1988	MAY 1988	JUNE 1988	JULY 1988	AUG. 1988	SEP. 1988	OCT. 1988	OCT. 1987	
AVR. 1988	MAI 1988	JUIN 1988	JUI. 1988	AOUT 1988	SEP. 1988	OCT. 1988	OCT. 1987	
								ESSENCE D'AVIATION
	-13	-120			-20		-12	PRODUCTION 1
	-13	-120			-20		-12	ECHANGES INTER-PRODUITS 2
								PRODUCTION NETTE 3
10								RETOUR POUR ALIMENT. 4
								IMPORTATIONS 5
421	1 666	2 578	321	1 329	1 105	415	756	EXPORTATIONS 6
								ENTREES INTER-PROVINCES 7
								SORTIES INTER-PROVINCES 8
9 837	10 218	11 402	10 529	10 791	11 034	10 448	5 927	INVENTAIRE DE FERMETURE 9
223	139	318	150	134	261	229	177	ARRIV. SOC. NON-DECLAR. 10
116	239	232	194	167	280	198	228	ARRIV. DES SOC. DECLAR. 11
								EXPEO. AUX SOC. DECLAR. 12
18	22	-32	67	-2	24	42	541	PERTES & RECTIFICATIONS 13
	2			-2				AUTO CONSOMMATION 14
735	1 148	1 392	1 083	1 038	799	990	730	VENTES INTERIEURES 15
								ESSENCE POUR MOTEURS
								PRODUCTION 1
388 244	419 754	460 899	463 247	404 080	443 150	474 154	373 493	ECHANGES INTER-PRODUITS 2
793	7 004	3 735	1 201	4 383	331	8 745	37 917	PRODUCTION NETTE 3
389 037	426 758	464 634	464 448	408 463	443 481	482 899	411 410	RETOUR POUR ALIMENT. 4
19	29	8 042	30	32	40	31	7 351	IMPORTATIONS 5
			36 736	36 641				EXPORTATIONS 6
170 208	193 502	238 361	202 529	139 957	209 893	204 677	94 083	ENTREES INTER-PROVINCES 7
				19 498				SORTIES INTER-PROVINCES 8
28 920	23 319	19 228	43 163		43 464	14 885	15 558	INVENTAIRE DE FERMETURE 9
584 109	541 936	475 398	476 952	505 918	467 361	511 392	453 662	ARRIV. SOC. NON-DECLAR. 10
89 344	71 186	126 476	95 836	97 113	100 461	100 873	87 440	ARRIV. DES SOC. DECLAR. 11
89 406	74 517	131 591	89 040	102 697	79 981	74 307	89 610	EXPEO. AUX SOC. DECLAR. 12
4 994	3 713	2 386	1 086	304	-2 498	3 402	6 737	PERTES & RECTIFICATIONS 13
77	78	81	51	81	64	91	91	AUTO CONSOMMATION 14
206 620	244 959	257 959	259 567	289 678	251 555	242 348	238 974	VENTES INTERIEURES 15
								VENTES PAR CATEGORIE:
23 763	27 968	29 227	32 698	34 818	31 065	30 827	25 864	SUPER AVEC/SANS PLOMB 16
143 335	169 519	169 314	174 920	196 406	171 114	166 177	150 064	ORDINAIRE SANS PLOMB 17
39 522	53 472	59 418	51 949	58 454	49 376	45 344	63 046	ORDINAIRE (AUTRE) 18
189 263	236 489	233 372	255 154R	263 064R	230 111	218 724	215 189	VENTES NETTES AU DETAIL 19
								CARBUREACTEUR-TYPE KERO
29 850	37 985	47 078	50 594	10 349	50 395	56 226	44 295	PRODUCTION 1
-2 088	-2 888	-2 401	-366	-1 201	-22 908	-8 580	-3 172	ECHANGES INTER-PRODUITS 2
27 762	35 097	44 677	50 228	9 148	27 487	47 646	41 123	PRODUCTION NETTE 3
								RETOUR POUR ALIMENT. 4
34 994				32 001	35 554			IMPORTATIONS 5
17 624	15 371	16 561	29 553	15 500	28 974	30 371	34 438	EXPORTATIONS 6
	8 801	7 793	8 014	4 042	6 358	9 960	4 065	ENTREES INTER-PROVINCES 7
35 265								SORTIES INTER-PROVINCES 8
85 460	85 040	88 762	80 503	69 413	62 227	51 672	109 511	INVENTAIRE DE FERMETURE 9
5 524	5 474	1 706	1 690	5 002	6 450	3 863	1 472	ARRIV. SOC. NON-DECLAR. 10
5 793	5 187	1 620	2 136	2 771	16 738	6 549	1 756	ARRIV. DES SOC. DECLAR. 11
								EXPEO. AUX SOC. DECLAR. 12
673	172	342	351	586	247	45	1 280	PERTES & RECTIFICATIONS 13
								AUTO CONSOMMATION 14
22 067	29 062	31 931	36 151	42 426	37 076	35 059	28 707	VENTES INTERIEURES 15
								CARBUREACTEUR-TYPE NAPHT
3 203	36 582	25 166	30 075	29 574	14 802	11 178	21 684	PRODUCTION 1
-17	-5	13	9	-2	-3	-2	-19	ECHANGES INTER-PRODUITS 2
3 186	36 577	25 179	30 084	29 572	14 799	11 176	21 665	PRODUCTION NETTE 3
5	31	11		21				RETOUR POUR ALIMENT. 4
					7 897			IMPORTATIONS 5
				16 758				EXPORTATIONS 6
2 081	24 630	8 272		1 233	6 973	1 829	14 019	ENTREES INTER-PROVINCES 7
	18 956	854	243					SORTIES INTER-PROVINCES 8
59 772	74 079	71 937	90 108	89 478	89 921	89 990	90 091	INVENTAIRE DE FERMETURE 9
107			91				17	ARRIV. SOC. NON-DECLAR. 10
							9	ARRIV. DES SOC. DECLAR. 11
								EXPEO. AUX SOC. DECLAR. 12
121	159	396	183	-6	159	31	171	PERTES & RECTIFICATIONS 13
								AUTO CONSOMMATION 14
10 378	16 406	19 556	11 578	12 196	15 121	9 247	16 587	VENTES INTERIEURES 15

TABLE 1. SUPPLY AND DISPOSITION OF PETROLEUM PRODUCTS, ATLANTIC, OCTOBER 1988

CUBIC METRES	CUM. 1987	CUM. 1988	YEAR 1987	NOV. 1987	DEC. 1987	JAN. 1988	FEB. 1988	MAR. 1988
	CUM. 1987	CUM. 1988	ANN. 1987	NOV. 1987	DEC. 1987	JAN. 1988	FEV. 1988	MARS 1988
STOVE OIL KEROSENE								
1 PRODUCTION	83 129	48 792	121 690	16 942	21 619	10 773	-31 908	-3 986
2 INTERPRODUCT TRANSFERS	-31 143	-59 667	-37 350	-1 528	-4 679	-7 047	-10 303	-9 522
3 NET PRODUCTION	51 986	-10 875	84 340	15 414	16 940	3 726	-42 211	-13 508
4 TRANSFERS TO REF. FEED.								
5 IMPORTS	38 674	71 880	38 674			34 511	35 023	2 346
6 EXPORTS	8 29	8 945	2 472	2 348	95	3 542	855	898
7 INTERPROVINCIAL -IN-	6 660	50 008	14 583		9 675	6 939	32 896	7 363
8 INTERPROVINCIAL -OUT-				1 752				
9 CLOSING INVENTORY	74 678	73 274	68 930	66 659	68 930	95 415	97 094	76 787
10 REC. FROM NON-REP. CDS.								
11 REC. FROM REP. CDS.	99 567	96 960	119 517	8 820	11 130	18 564	14 690	12 574
12 TO REPORTING CDS.	103 701	90 703	131 553	12 689	15 163	15 104	15 245	12 334
13 LOSSES & ADJUSTMENTS	5 028	2 393	5 934	348	558	- 884	957	- 130
14 OWN CONSUMPTION	243	731	273	3	27	15	686	10
15 DOMESTIC SALES	110 479	100 857	145 223	15 113	19 631	19 478	20 976	15 970
DIESEL FUEL OIL								
1 PRODUCTION	771 843	1 911 492	1 007 969	106 465	129 661	170 861	158 271	155 337
2 INTERPRODUCT TRANSFERS	241 589	168 983	245 852	19 339	-15 076	-19 409	-6 595	-10 484
3 NET PRODUCTION	1 013 432	2 080 475	1 253 821	125 804	114 585	151 452	151 676	144 853
4 TRANSFERS TO REF. FEED.	269	280	382	52	61	69	66	38
5 IMPORTS	259 371	100 651	334 792		75 421	43 193	7 980	22 722
6 EXPORTS	75 678	887 640	109 567	5 936	27 953	112 291	44 707	57 330
7 INTERPROVINCIAL -IN-	125 450	116 372	174 345		56 412	14 005	1 694	9 294
8 INTERPROVINCIAL -OUT-				7 517				
9 CLOSING INVENTORY	295 637	358 428	323 932	259 292	323 932	328 746	297 449	267 339
10 REC. FROM NON-REP. CDS.								
11 REC. FROM REP. CDS.	817 314	737 862	998 966	54 275	127 377	89 711	86 154	104 483
12 TO REPORTING CDS.	770 697	726 418	971 202	69 308	131 197	72 987	86 847	124 760
13 LOSSES & ADJUSTMENTS	- 683	-1 918	3 759	4 613	- 171	-6 484	17 457	-10 763
14 OWN CONSUMPTION	5 193	3 668	6 016	405	418	398	393	394
15 DOMESTIC SALES	1 280 305	1 384 776	1 558 595	128 593	149 697	114 286	129 331	139 703
LIGHT FUEL OIL (#2 & 3)								
1 PRODUCTION	2 602 767	2 833 669	3 174 522	222 314	349 441	346 338	346 879	360 162
2 INTERPRODUCT TRANSFERS	- 170 160	-59 087	- 146 380	-13 958	37 738	32 922	20 783	25 602
3 NET PRODUCTION	2 432 607	2 774 582	3 028 142	208 356	387 179	379 260	367 662	385 764
4 TRANSFERS TO REF. FEED.	166	148	213	36	9	29	28	23
5 IMPORTS		64 842					33 340	
6 EXPORTS	1 016 686	1 359 184	1 213 320	117 242	79 392	91 711	241 483	172 923
7 INTERPROVINCIAL -IN-							2 068	
8 INTERPROVINCIAL -OUT-	239 771	119 578	316 720	71 141	5 808	968		27 307
9 CLOSING INVENTORY	369 844	367 367	321 072	236 053	321 072	377 015	285 741	258 675
10 REC. FROM NON-REP. CDS.								
11 REC. FROM REP. CDS.	384 663	268 522	440 738	25 223	30 852	45 089	49 236	44 477
12 TO REPORTING CDS.	387 046	252 824	445 179	27 098	31 035	51 661	48 825	38 152
13 LOSSES & ADJUSTMENTS	10 049	261	11 805	5 328	-3 572	-5 667	2 058	833
14 OWN CONSUMPTION	2 120	1 556	2 612	184	308	326	301	260
15 DOMESTIC SALES	1 277 722	1 328 100	1 644 095	146 341	220 032	229 378	250 885	217 809
HEAVY FUEL OIL (#4,5 & 6)								
1 PRODUCTION	1 560 176	2 281 933	1 972 883	152 304	260 403	273 983	253 972	254 219
2 INTERPRODUCT TRANSFERS	10 826	17 711	13 245	1 528	891	1 405	1 428	351
3 NET PRODUCTION	1 571 002	2 299 644	1 986 128	153 832	261 294	275 388	255 400	254 570
4 TRANSFERS TO REF. FEED.								
5 IMPORTS	1 451 130	1 388 857	1 649 130	122 000	76 000	241 000	211 700	145 000
6 EXPORTS	224 484	878 405	333 168	34 977	73 707	111 041	34 778	85 883
7 INTERPROVINCIAL -IN-		128 437		10 770	21 665	22 554	4 813	19 596
8 INTERPROVINCIAL -OUT-	61 631		29 196					
9 CLOSING INVENTORY	239 146	239 478	238 003	230 546	238 003	211 480	259 206	248 568
10 REC. FROM NON-REP. CDS.								
11 REC. FROM REP. CDS.	232 284	155 994	313 288	21 700	59 304	14 060	20 311	14 375
12 TO REPORTING CDS.	227 872	157 880	303 640	13 667	62 101	14 407	20 390	10 441
13 LOSSES & ADJUSTMENTS	-13 441	-1 337	-13 939	248	- 806	-1 046	2 524	-99
14 OWN CONSUMPTION	64 196	212 802	90 675	9 146	17 333	22 185	21 788	19 199
15 DOMESTIC SALES	2 553 626	2 723 707	3 070 961	258 864	258 471	432 938	365 018	328 749

TABLEAU I. APPROVISIONNEMENT ET UTILISATION, PRODUITS PETROLIERS, ATLANTIQUE, OCTOBRE 1988									
APR. 1988	MAY 1988	JUNE 1988	JULY 1988	AUG. 1988	SEP. 1988	OCT. 1988	OCT. 1987		
AVR. 1988	MAI 1988	JUIN 1988	JUI. 1988	AOUT 1988	SEP. 1988	OCT. 1988	OCT. 1987	METRES CUBES	
								MAZOUT POUR POELES	
10 037	1 823	4 159	8 901	8 954	16 795	23 244	5 267	PRODUCTION	1
-2 325	- 769	-4 881	-2 853	- 652	-6 575	-14 740	- 324	ECHANGES INTER-PRODUITS	2
7 712	1 054	- 722	6 048	8 302	10 220	8 504	4 943	PRODUCTION NETTE	3
82	812			58	130	2 568	29	RETOUR POUR ALIMENT.	4
757	737		31		5 325	539	3 522	IMPORTATIONS	5
		229		2 836				EXPORTATIONS	6
70 389	66 853	60 326	64 050	62 871	69 720	73 274	74 678	ENTREES INTER-PROVINCES	7
6 515	5 020	11 880	5 644	1 707	6 587	13 779	3 380	SORTIES INTER-PROVINCES	8
8 435	1 915	13 254	5 341	6 407	6 500	6 168	6 238	INVENTAIRE DE FERMETURE	9
								ARRIV. SOC. NON-DECLAR.	10
876	584	239	197	- 317	440	431	463	ARRIV. DES SOC. DECLAR.	11
9	3	2	1	1	1	3	9	EXPED. AUX SOC. DECLAR.	12
10 466	7 033	3 961	2 460	2 203	8 212	10 098	15 031	PERTES & RECTIFICATIONS	13
								AUTO CONSOMMATION	14
								VENTES INTERIEURES	15
								CARBURANT DIESEL	
189 322	176 699	173 605	172 984	219 726	216 632	278 055	102 146	PRODUCTION	1
24 859	9 258	31 158	45 306	27 646	29 580	37 664	84 690	ECHANGES INTER-PRODUITS	2
214 181	185 957	204 763	218 290	247 372	246 212	315 719	186 836	PRODUCTION NETTE	3
	10	2	11	15	23	46	65	RETOUR POUR ALIMENT.	4
			18 843	7 913			71 332	IMPORTATIONS	5
117 079	93 085	65 043	93 753	41 503	135 873	126 976	47 612	EXPORTATIONS	6
16 184		62 157	4 982	3 797	3 466	1 442	9 428	ENTREES INTER-PROVINCES	7
	649							SORTIES INTER-PROVINCES	8
269 559	218 791	262 297	254 817	335 105	303 442	358 428	295 637	INVENTAIRE DE FERMETURE	9
64 584	30 136	136 233	40 765	60 825	46 961	78 010	105 195	ARRIV. SOC. NON-DECLAR.	10
64 094	49 585	133 602	41 324	43 312	50 476	59 431	102 267	ARRIV. DES SOC. DECLAR.	11
								EXPED. AUX SOC. DECLAR.	12
- 923	396	3 611	-3 494	-1 655	- 751	688	6 083	PERTES & RECTIFICATIONS	13
452	370	330	264	358	317	392	291	AUTO CONSOMMATION	14
112 027	122 766	157 059	158 502	156 086	142 364	152 652	154 544	VENTES INTERIEURES	15
								MAZOUT LEGER (NOS 2 & 3)	
292 831	267 812	245 218	266 526	208 806	231 696	267 401	309 920	PRODUCTION	1
-15 837	-6 073	-24 410	-42 024	-34 676	-1 549	-13 825	-82 117	ECHANGES INTER-PRODUITS	2
276 594	261 739	220 808	224 502	174 130	230 147	253 576	227 803	PRODUCTION NETTE	3
	9	27		5	14	13	16	RETOUR POUR ALIMENT.	4
						31 502		IMPORTATIONS	5
146 954	147 257	131 643	117 672	75 732	94 049	139 760	145 608	EXPORTATIONS	6
18 211	2 896	1 776	28 799	8 244	12 199	30 590	62 052	ENTREES INTER-PROVINCES	7
								SORTIES INTER-PROVINCES	8
233 986	238 064	262 198	293 725	329 027	371 361	367 367	369 844	INVENTAIRE DE FERMETURE	9
39 933	19 316	13 170	7 895	8 108	23 275	18 023	20 921	ARRIV. SOC. NON-DECLAR.	10
21 763	19 308	12 802	8 858	10 725	16 914	23 816	25 031	ARRIV. DES SOC. DECLAR.	11
								EXPED. AUX SOC. DECLAR.	12
2 972	1 245	242	254	- 460	-1 303	87	-3 869	PERTES & RECTIFICATIONS	13
221	144	50	31	37	70	116	130	AUTO CONSOMMATION	14
151 495	111 910	66 856	45 256	52 653	89 145	112 713	112 728	VENTES INTERIEURES	15
								MAZOUT LOURO(NOS 4.5 & 6)	
221 574	226 809	224 068	230 389	186 369	172 347	238 203	206 793	PRODUCTION	1
959	689	530	1 652	9 010	1 140	547	1 090	ECHANGES INTER-PRODUITS	2
222 533	227 498	224 598	232 041	195 379	173 487	238 750	207 883	PRODUCTION NETTE	3
								RETOUR POUR ALIMENT.	4
35 000	106 000	125 500	175 000	68 000	99 000	182 657	87 728	IMPORTATIONS	5
108 295	117 967	119 286	62 670	75 934	55 942	106 583	55 898	EXPORTATIONS	6
12 066	3 786	22 967	6 651		33 230	3 104	7 594	ENTREES INTER-PROVINCES	7
				330				SORTIES INTER-PROVINCES	8
249 843	209 969	190 494	215 284	224 316	237 058	239 478	239 146	INVENTAIRE DE FERMETURE	9
24 061	4 068	12 459	35 914	4 994	14 688	11 064	40 826	ARRIV. SOC. NON-DECLAR.	10
22 641	3 645	11 360	43 817	5 315	14 891	10 973	31 517	ARRIV. DES SOC. DECLAR.	11
								EXPED. AUX SOC. DECLAR.	12
-94	- 414	-91	- 251	372	-1 806	- 432	203	PERTES & RECTIFICATIONS	13
13 946	20 675	19 780	18 725	20 028	22 208	34 268	10 221	AUTO CONSOMMATION	14
147 597	239 333	254 664	299 855	157 362	216 428	281 763	202 543	VENTES INTERIEURES	15

CUBIC METRES	ATLANTIC, OCTOBER 1988		YEAR 1987					
	CUM. 1987	CUM. 1988	ANN. 1987	NOV. 1987	DEC. 1987	JAN. 1988	FEB. 1988	MAR. 1988
ASPHALT								
1 PRODUCTION	390 628	451 115	390 180	5 348	-5 793			11 727
2 INTERPRODUCT TRANSFERS	- 160	90	- 179		-19	2	-3	
5 IMPORTS	5 428		5 428					
6 EXPORTS	72 628	108 824	75 229	2 372	229			131
7 INTERPROVINCIAL -IN-						285		
8 INTERPROVINCIAL -OUT-	86 391	47 174	87 307	783	133		133	
9 CLOSING INVENTORY	34 689	65 630	24 608	31 183	24 608	24 540	25 085	37 088
10 REC. FROM NON-REP. COS.								
11 REC. FROM REP. COS.	13 839	9 935	13 871	32				
12 TO REPORTING COS.	13 596	9 947	13 596					
13 LOSSES & ADJUSTMENTS	- 119	-1 486	-1 381	-70	-1 192	284	- 641	- 209
14 OWN CONSUMPTION								
15 DOMESTIC SALES	234 639	255 659	242 030	5 798	1 593	71	-60	64
COKE								
1 PRODUCTION	44 065	61 869	67 661	14 378	9 218	7 047	15 416	8 626
2 INTERPRODUCT TRANSFERS								
5 IMPORTS		17 000	2 500	2 500				17 000
6 EXPORTS								
7 INTERPROVINCIAL -IN-								
8 INTERPROVINCIAL -OUT-								
9 CLOSING INVENTORY								
10 REC. FROM NON-REP. COS.								
11 REC. FROM REP. COS.								
12 TO REPORTING COS.								
13 LOSSES & ADJUSTMENTS								
14 OWN CONSUMPTION	44 065	61 869	67 661	14 378	9 218	7 047	15 416	8 626
15 DOMESTIC SALES		17 000	2 500	2 500				17 000
LUBE OILS & GREASES								
1 PRODUCTION	4 747	4 590	6 177	868	562	776	1 009	31
2 INTERPRODUCT TRANSFERS	-11	- 122	-18	-7		-19	-2	-33
4 TRANSFERS TO REF. FEED.								
5 IMPORTS	481	357	881		400	234	123	
6 EXPORTS	88	67	118	16	14		6	
7 INTERPROVINCIAL -IN-	40 437	37 935	45 844	2 394	3 013	1 888	3 215	3 539
8 INTERPROVINCIAL -OUT-								
9 CLOSING INVENTORY	15 834	17 352	15 466	15 145	15 466	15 445	15 397	14 350
10 REC. FROM NON-REP. COS.	1 329	3 923	1 603	105	169	81	109	113
11 REC. FROM REP. COS.	10 962	13 164	12 439	552	925	897	309	2 172
12 TO REPORTING COS.	10 217	8 350	10 351	95	39	18	55	2 400
13 LOSSES & ADJUSTMENTS	457	263	278	-33	- 146	131	165	-20
14 OWN CONSUMPTION	171	122	366	15	180	3	21	6
15 DOMESTIC SALES	48 539	49 219	57 708	4 508	4 661	3 726	4 564	4 483
STILL GAS								
1 PRODUCTION	348 983	440 437	403 711	10 440	44 288	44 024	34 872	40 990
2 INTERPRODUCT TRANSFERS								
9 CLOSING INVENTORY	195	183	191	194	191	215	215	218
11 REC. FROM REP. COS.								
12 TO REPORTING COS.								
13 LOSSES & ADJUSTMENTS								
14 OWN CONSUMPTION	348 969	440 445	403 701	10 441	44 291	44 000	34 872	40 987
15 DOMESTIC SALES								
OTHER PRODUCTS								
1 PRODUCTION	401 261	646 930	550 158	48 237	100 660	41 714	58 541	40 424
2 INTERPRODUCT TRANSFERS	-37 659	154	-37 547	70	42	20	-9	37
4 TRANSFERS TO REF. FEED.	7 951	79 413	8 945	536	458	5 724	7 890	363
5 IMPORTS	37 917	53 634	37 917					
6 EXPORTS	141 359	687 034	252 085	62 659	48 067	97 947	56 354	53 295
7 INTERPROVINCIAL -IN-				192				5 021
8 INTERPROVINCIAL -OUT-	89 651	48 009	102 120		12 661	4 841	89	
9 CLOSING INVENTORY	220 333	167 581	245 206	205 052	245 206	185 698	177 273	170 558
10 REC. FROM NON-REP. COS.	1		1					
11 REC. FROM REP. COS.								
12 TO REPORTING COS.								
13 LOSSES & ADJUSTMENTS	-5 309	-36 268	-5 585	412	- 688	-7 271	2 623	-1 481
14 OWN CONSUMPTION			20		20			
15 DOMESTIC SALES	1 892	155	2 095	179	30	1	1	20

TABLEAU 1. APPROVISIONNEMENT ET UTILISATION, PRODUITS PETROLIERS, ATLANTIQUE, OCTOBRE 1988								METRES CUBES	
APR. 1988	MAY 1988	JUNE 1988	JULY 1988	AUG. 1988	SEP. 1988	OCT. 1988	OCT. 1987		
AVR. 1988	MAI 1988	JUIN 1988	JUI. 1988	AOUT 1988	SEP. 1988	OCT. 1988	OCT. 1987		
								ASPHALTE	
48 316	57 200	63 618	58 520	78 499	83 181	47 048	44 509	PRODUCTION	1
85		25					- 159	ECHANGES INTER-PRODUITS	2
27 682	19 455	10 255	16 601	10 048	9 360	15 423	10 394	IMPORTATIONS	5
48	6 142	15 488	15 587	13 578	3 297			EXPORTATIONS	6
						27	6 225	ENTREES INTER-PROVINCES	7
54 892	71 825	66 241	61 439	52 527	70 918	65 630	34 689	SORTIES INTER-PROVINCES	8
		2 729	4 406	2 800			236	INVENTAIRE DE FERMETURE	9
		2 729	2 756	4 462				ARRIV. SOC. NON-DECLAR.	10
83	- 241	-12	- 256	-81	- 108	- 305	-55	ARRIV. DES SOC. DECLAR.	11
								EXPED. AUX SOC. DECLAR.	12
880	9 943	43 511	43 040	62 204	58 815	37 191	48 476	PERTES & RECTIFICATIONS	13
								AUTO CONSOMMATION	14
								VENTES INTERIEURES	15
								COKE	
9 889	3 275	3 221	3 281	3 245	3 559	4 310	8 525	PRODUCTION	1
								ECHANGES INTER-PRODUITS	2
								IMPORTATIONS	5
								EXPORTATIONS	6
								ENTREES INTER-PROVINCES	7
								SORTIES INTER-PROVINCES	8
								INVENTAIRE DE FERMETURE	9
								ARRIV. SOC. NON-DECLAR.	10
								ARRIV. DES SOC. DECLAR.	11
								EXPED. AUX SOC. DECLAR.	12
9 889	3 275	3 221	3 281	3 245	3 559	4 310	8 525	PERTES & RECTIFICATIONS	13
								AUTO CONSOMMATION	14
								VENTES INTERIEURES	15
								HUILES & GRAISSES LUBRIF.	
357	558	84	40	819	-62	978	1 269	PRODUCTION	1
-3		12	-54	-1	-1	-21	-10	ECHANGES INTER-PRODUITS	2
							36	RETOUR POUR ALIMENT.	4
8	10	8	23		8	4	11	IMPORTATIONS	5
6 193	5 932	3 574	2 145	4 088	5 714R	1 707	2 506	EXPORTATIONS	6
								ENTREES INTER-PROVINCES	7
								SORTIES INTER-PROVINCES	8
15 718	17 578	17 712	17 416	17 919	18 723	17 352	15 834	INVENTAIRE DE FERMETURE	9
129	376	235	2 050	213	176	441	141	ARRIV. SOC. NON-DECLAR.	10
912	2 909	1 920	1 445	1 160	427	1 019	609	ARRIV. DES SOC. DECLAR.	11
- 1 317	2 073	75	1 222	1 030	158R	2	-4	EXPED. AUX SOC. DECLAR.	12
84	358	115	183	- 490	- 161	- 102	253	PERTES & RECTIFICATIONS	13
31	10	3	3	17	14	14	10	AUTO CONSOMMATION	14
4 780	5 464	5 490	4 491	5 219	5 431R	5 571	5 375	VENTES INTERIEURES	15
								GAZ DE DISTILLATION	
41 538	44 278	45 626	53 133	44 672	50 187	41 117	39 745	PRODUCTION	1
								ECHANGES INTER-PRODUITS	2
218	184	183	183	183	183	183	195	INVENTAIRE DE FERMETURE	9
								ARRIV. DES SOC. DECLAR.	11
								EXPED. AUX SOC. DECLAR.	12
41 538	44 312	45 627	53 133	44 672	50 187	41 117	39 745	PERTES & RECTIFICATIONS	13
								AUTO CONSOMMATION	14
								VENTES INTERIEURES	15
								AUTRES PRODUITS	
114 689	67 809	43 743	76 181	85 682	82 807	35 340	73 821	PRODUCTION	1
46	3	3	2		5	47	-37 884	ECHANGES INTER-PRODUITS	2
231	247	2 168	305	3 114	2 460	56 911	382	RETOUR POUR ALIMENT.	4
						53 634		IMPORTATIONS	5
98 248	95 082	47 703	61 190	94 448		82 767	40 367	EXPORTATIONS	6
	41						12 108	ENTREES INTER-PROVINCES	7
5 742		519	15 130	6 139	9 977	10 634		SORTIES INTER-PROVINCES	8
182 346	156 616	152 316	154 189	141 338	216 035	167 581	220 333	INVENTAIRE DE FERMETURE	9
								ARRIV. SOC. NON-DECLAR.	10
								ARRIV. DES SOC. DECLAR.	11
								EXPED. AUX SOC. DECLAR.	12
- 1 278	-1 746	-2 366	-2 317	-5 231	-4 343	-12 858	5 875	PERTES & RECTIFICATIONS	13
								AUTO CONSOMMATION	14
4		22	2	63	21	21	282	VENTES INTERIEURES	15

TABLE 1. SUPPLY AND DISPOSITION OF PETROLEUM PRODUCTS, QUEBEC, OCTOBER 1988									
CUBIC METRES		CUM. 1987	CUM. 1988	YEAR 1987	NOV. 1987	DEC. 1987	JAN. 1988	FEB. 1988	MAR. 1988
		CUM. 1987	CUM. 1988	ANN. 1987	NOV. 1987	DEC. 1987	JAN. 1988	FEV. 1988	MARS 1988
1 DOMESTIC CRUDE AND EQUIVALENT RECEIVED		3 904 863	4 953 141	4 800 050	453 765	441 422	497 389	463 555	527 696
A WESTERN CANADA		3 901 238	4 953 141	4 796 425	453 765	441 422	497 389	463 555	527 696
B EASTERN CANADA		3 625		3 625					
2 TOTAL IMPORTS OF CRUDE AND EQUIV.		7 956 995	7 539 574	9 771 299	883 603	930 701	868 306	685 060	799 280
A ALGERIA									
B IRAN									
C IRAQ									
D KUWAIT									
E LIBYA									
F MEXICO		891 634	614 507	1 011 393	100 049	19 710		45 294	18 431
G NIGERIA		321 158	90 248	601 930	135 547	145 225			
H NORWAY		181 882	385 157	181 882			15 658	57 959	81 264
I SAUDI ARABIA		167 800		167 800					
J UNITED ARAB EMIRATES									
K UNITED KINGDOM		5 671 058	5 542 301	6 725 447	414 783	639 606	852 648	581 807	577 289
L UNITED STATES									
M VENEZUELA		594 467	571 879	702 009	105 233	2 309			
N OTHERS		128 996	335 482	380 838	127 991	123 851			122 296
3 TOTAL CRUDE AND EQUIV. RECEIVED BY REFS (1+2)		11 861 858	12 492 715	14 571 349	1 337 368	1 372 123	1 365 695	1 148 615	1 326 976
A BY PIPELINE		7 581 810	8 177 024	9 354 778	835 306	937 662	914 693	748 891	867 093
B BY OTHER MEANS		4 280 048	4 315 691	5 216 571	502 062	434 461	451 002	399 724	459 877
4 OPENING INVENTORY CRUDE		671 276	675 412	671 276	739 958	786 498	675 412	741 495	692 556
5 CLOSING INVENTORY CRUDE		739 958	533 500	675 412	786 498	675 412	741 495	692 556	623 782
6 LOSSES & ADJUSTMENTS		15 206	11 150	19 960	502	4 252		5 404	3 142
7 CRUDE & EQUIV. CHARGED		11 777 970	12 623 477	14 547 253	1 290 326	1 478 957	1 299 612	1 192 150	1 392 608
A CONVENTIONAL CRUDE LIGHT		8 382 040	9 757 656	10 496 020	963 502	1 150 478	1 065 126	977 293	1 159 585
B CONVENTIONAL CRUDE HEAVY		3 395 930	2 865 821	4 051 233	326 824	328 479	234 486	214 857	233 023
C SYNTHETIC CRUDE OIL									
D CRUDE BITUMEN									
E CONDENSATE & PENTANES									
8 OTHER MATERIALS CHARGED		1 317 338	1 296 085	1 501 925	102 866	81 721	94 910	97 536	78 533
A CRUDE TOPS		546 104	926 267	571 328	24 339	885	81 002	71 644	54 214
B CRUDE BOTTOMS									
C LPG'S		154 457	136 668	186 386	16 950	14 979	9 784	7 303	12 122
D LUBES FOR REPROCESSING									
E OTHER FEEDSTOCKS		616 777	233 150	744 211	61 577	65 857	4 124	18 589	12 197
9 TOTAL FEED CHARGED (7+8)		13 095 308	13 919 562	16 049 178	1 393 192	1 560 678	1 394 522	1 289 686	1 471 141
10 REFINERY LOSSES		- 334 252	- 312 269	- 428 905	-55 263	-39 390	-43 502	-56 443	-6 133
TOTAL, ALL PRODUCTS									
1 REFINERY PRODUCTION		13 429 560	14 231 831	16 478 083	1 448 455	1 600 068	1 438 024	1 346 129	1 477 274
4 TRANSFERS TO REFINERY FEEDSTOCKS		1 317 338	1 296 085	1 501 925	102 866	81 721	94 910	97 536	78 533
5 IMPORTS		3 117 417	3 409 061	4 226 036	594 563	514 056	342 326	150 811	376 911
6 EXPORTS		959 108	867 778	1 107 133	77 572	70 453	113 180	123 142	68 865
7 INTERPROVINCIAL -IN-		2 859 732	2 449 754	3 408 797	289 265	259 800	216 735	223 061	182 226
8 INTERPROVINCIAL -OUT-		3 113 786	2 872 961	3 717 231	239 905	363 540	264 170	279 901	372 174
9 CLOSING INVENTORY		2 059 254	2 694 381	2 702 372	2 529 676	2 702 372	2 675 981	2 350 827	2 290 767
10 REC. FROM NON-REP. COS.		434 475	513 579	535 593	49 877	51 241	20 170	20 400	29 066
11 REC. FROM REP. COS.		16 030 704	10 057 006	19 504 156	1 644 726	1 828 726	1 062 904	983 433	1 177 580
12 DEL. TO REPORTING CO'S		16 024 583	10 125 159	19 240 252	1 506 931	1 708 738	1 064 011	977 339	1 129 343
13 LOSSES & ADJUSTMENTS		16 952	49 030	11 722	-28 987	23 757	-8 294	53 904	9 976
14 OWN CONSUMPTION		712 084	736 715	876 425	82 527	81 814	86 862	89 818	78 396
15 DOMESTIC SALES		13 871 805	14 721 494	17 198 627	1 575 650	1 751 172	1 491 711	1 427 348	1 565 830

TABLEAU 1. APPROVISIONNEMENT ET UTILISATION, PRODUITS PETROLIERS, QUEBEC, OCTOBRE 1988									
APR. 1988	MAY 1988	JUNE 1988	JULY 1988	AUG. 1988	SEP. 1988	OCT. 1988	OCT. 1987		
AVR. 1988	MAI 1988	JUIN 1988	JUL. 1988	AOUT 1988	SEP. 1988	OCT. 1988	OCT. 1987	METRES CUBES	
713 827	505 122	413 706	429 144	429 889	521 062	451 955	417 043	ARRIVAGES DE PETROLE BRUT & EQUIV. DOMESTIQUE DE L'OUEST DU CANADA DE L'EST DU CANADA	1 A B
623 618	632 300	793 593	1 005 911	733 388	729 274	668 844	684 081	TOTAL DES IMPORATIONS DE BRUT ET D'EQUIVALENTE	2
62 002	83 183	42 459	134 432	78 995	53 901	95 750	37 856	ALGERIE	A
90 248	81 157		48 866	35 805		64 448		IRAN	B
								IRAQ	C
								KOWEIT	D
								LYBIE	E
								MEXIQUE	F
								NIGERIA	G
								NORVEGE	H
471 368	357 029	532 402	724 526	429 503	571 252	444 477	560 282	ARABIE SAOUDITE	I
								EMIRATES ARABES UNIS	J
								ROYAUME-UNI	K
								ETATS UNIS	L
	24 359	92 118	98 027	189 085	104 121	64 169	85 943	VENEZUELA	M
	86 572	126 614						AUTRES	N
1 337 445	1 137 422	1 207 301	1 435 055	1 163 071	1 250 336	1 120 799	1 101 124	TOTAL ARRIV. DE BRUT ET EQUIV. AUX RAFFS. (1+2)	3
1 005 590	802 895	784 905	865 663	726 443	714 612	746 233	610 228	PAR PIPE-LINE	A
331 855	334 527	422 396	569 392	436 628	535 724	374 566	490 896	PAR D'AUTRES MOYENS	B
623 782	905 592	868 411	791 684	846 358	687 685	718 046	792 106	STOCKS DE BRUT - DEBUT	4
905 592	868 411	791 684	846 358	687 685	718 046	533 500	739 958	STOCKS DE BRUT - FIN	5
-4 828	700	1 499	38	891	2 640	1 664	2 198	PERTES ET RECTIFICATIONS	6
1 060 463	1 173 903	1 282 529	1 380 343	1 320 853	1 217 335	1 303 681	1 151 074	BRUT & EQUIV. INTRODUIT	7
836 282	944 277	935 947	1 008 317	969 814	885 270	975 745	801 516	BRUT CONVENTIONNEL LEGER	A
224 181	229 626	346 582	372 026	351 039	332 065	327 936	349 558	BRUT CONVENTIONNEL LOURD	B
								PETROLE BRUT SYNTHETIQUE	C
								PETROLE BITUMINEUX LOURD	D
								CONDENSATS ET PENTANES	E
170 495	117 827	108 527	121 113	160 485	191 374	155 285	123 446	AUTRES MAT. UTILISEES	8
94 912	100 886	89 810	95 984	131 439	142 315	64 061	55 469	PRODUITS DE DECONTANTION	A
15 929	8 426	11 160	15 931	18 193	19 020	18 800	15 679	RESIDUS DE BRUT	B
59 654	8 515	7 557	9 198	10 853	30 039	72 424	52 298	GPL	C
1 230 958	1 291 730	1 391 056	1 501 456	1 481 338	1 408 709	1 458 966	1 274 520	LUBRIFIANTS RECYCLABLES	D
-28 142	-31 341	-37 137	-35 891	-6 886	-36 556	-30 238	-28 837	AUTRES CHARGES D'ALIMEN.	E
								TOTAL ALIMENTATION(7+8)	9
								PERTES EN RAFFINERIE	10
1 259 100	1 323 071	1 428 193	1 537 347	1 488 224	1 445 265	1 489 204	1 303 357	TOTAL, TOUS LES PRODUITS	
								PROD. DES RAFFINERIES	1
170 495	117 827	108 527	121 113	160 485	191 374	155 285	123 446	RETOUR POUR ALIMENTATION DES RAFFINERIES	4
203 448	339 971	291 913	517 851	407 590	400 259R	377 981	487 471	IMPORATIONS	5
34 190	64 354	61 941	67 000	139 126	133 543	62 437	149 460	EXPORTATIONS	6
206 695	234 013	185 711	306 422	251 824	318 994R	324 073	312 218	ENTREES INTER-PROVINCES	7
209 838	298 950	345 904	221 507	251 711	308 549	320 257	325 454	SDRTIES INTER-PROVINCES	8
2 308 484	2 133 699	2 093 917	2 561 654	2 527 964	2 559 281R	2 694 381	2 059 254	INVENTAIRE DE FERMETURE	9
60 273	26 056	68 303	57 188	65 334	72 018R	94 771	59 150	ARRIV. SOC. NON-DECLAR.	10
983 228	1 154 683	1 055 176	876 305	879 396	974 968R	909 333	1 333 062	ARRIV. DES SOC. DECLAR.	11
940 302	1 202 855	1 069 723	889 075	930 375	985 125	937 011	1 578 650	EXPED. AUX SOC. DECLAR.	12
-3 445	-6 589	-20 672	29 062	9 146	-25 501R	11 443	-29 651	PERTES & RECTIFICATIONS	13
72 063	59 476	67 934	74 491	70 901	68 847	67 927	59 005	AUTO CONSOMMATION	14
1 271 584	1 515 706	1 435 721	1 425 128	1 564 314	1 518 25DR	1 505 902	1 565 067	VENTES INTERIEURES	15

TABLEAU 1. APPROVISIONNEMENT ET UTILISATION, PRODUITS PETROLIERS, QUEBEC, OCTOBRE 1988								METRES CUBES	
APR. 1988	MAY 1988	JUNE 1988	JULY 1988	AUG. 1988	SEP. 1988	OCT. 1988	OCT. 1987		
AVR. 1988	MAI 1988	JUIN 1988	JUL. 1988	AOUT 1988	SEP. 1988	OCT. 1988	OCT. 1987		
								PROPANE & MEL DE PROPANE	
16 725	20 485	19 701	19 000	18 378	21 732	29 904	19 267	PRODUCTION	1
	14	-4 280	-1 288	- 828	- 561			ECHANGES INTER-PRODUITS	2
18 725	20 499	15 421	17 712	17 550	21 171	29 901	19 267	PORTION POUR PETROCHIM	A.
								PRODUCTION NETTE	3
								RETOUR POUR ALIMENT.	4
738	484	605	366	597	606	866	789	IMPORTATIONS	5
1 604	2 338	1 433	1 858	1 105	3 707	5 386	9 396	EXPORTATIONS	6
								ENTREES INTER-PROVINCES	7
								SORTIES INTER-PROVINCES	8
9 995	19 375	8 957	10 359	7 701	6 783	10 634	14 156	INVENTAIRE DE FERMETURE	9
348	160	234	1 595		86	92	75	ARRIV. SOC. NON-DECLAR.	10
1 070	1 691	1 532		1 320	1 919	2 355	16 155	ARRIV. DES SOC. DECLAR.	11
1 216	1 524	1 735		1 320	1 919	2 355	16 925	EXPED. AUX SOC. DECLAR.	12
- 616	-74	63	321	467	-14	680	-1 153	PERTES & RECTIFICATIONS	13
910	289	341	266		558	521	297	AUTO CONSOMMATION	14
22 571	13 085	26 294	18 810	20 249	24 732	29 461	27 610	VENTES INTERIEURES	15
4 527	4 453	4 522	3 681	3 545			6 050	TOTAL EXPORT(D.N.E.145)	16
								BUTANE ET MEL DE BUTANE	
15 422	21 711	23 790	24 811	23 178	11 848	7 216	3 160	PRODUCTION	1
	-14	4 280		828	-12	- 907		ECHANGES INTER-PRODUITS	2
15 422	21 697	28 070	24 811	24 006	11 836	6 309	3 160	PORTION POUR PETROCHIM	A.
								PRODUCTION NETTE	3
15 929	8 426	11 160	15 931	18 193	19 020	18 800	15 679	RETOUR POUR ALIMENT.	4
								IMPORTATIONS	5
								EXPRTATIONS	6
								ENTREES INTER-PROVINCES	7
								SORTIES INTER-PROVINCES	8
731								INVENTAIRE DE FERMETURE	9
12 651	23 348	29 336	28 450	32 638	32 088	17 572	9 353	ARRIV. SOC. NON-DECLAR.	10
15 929	8 426	11 160	15 931	18 193	19 020	18 800	15 679	ARRIV. DES SOC. DECLAR.	11
								EXPED. AUX SOC. DECLAR.	12
412	- 411	266	1 356	- 189	- 134		202	PERTES & RECTIFICATIONS	13
								AUTO CONSOMMATION	14
12 659	11 411	21 816	24 341	20 007	12 520	20 825	3 311	VENTES INTERIEURES	15
19 372	9 742	11 940	15 412	8 152			233	TOTAL EXPORT(D.N.E.145)	16
								CHARGES PETROCHIMIQUES	
30 009	15 505	23 988	43 422	39 520	60 579	40 590	43 059	PRODUCTION	1
26 991	59 143	340	1 679	221	387	- 188	8 845	ECHANGES INTER-PRODUITS	2
								DONT LE RENVOI DES	
								PRODUITS ENERGETIQUES	A.
57 000	74 648	24 328	45 101	39 741	60 966	40 402	51 904	PRODUCTION NETTE	3
4 731	47 507	5 148	6 104	6 773			5 150	RETOUR POUR ALIMENT.	4
7 050	55 444	16 801	5 959	19 108	15 896	14 430	38 676	IMPORTATIONS	5
		26 390	74	16 317	100	72	12 068	EXPORTATIONS	6
192	505	72					55	ENTREES INTER-PROVINCES	7
								SORTIES INTER-PROVINCES	8
13 984	26 955	10 362	21 855	18 209	20 543	34 473	36 046	INVENTAIRE DE FERMETURE	9
4 487	8 225	4 779	5 842	6 773			5 150	ARRIV. SOC. NON-DECLAR.	10
706	39 823	662	554	664	859	718	1 061	ARRIV. DES SOC. DECLAR.	11
2	37 234	969	678		694	1 048	926	EXPED. AUX SOC. DECLAR.	12
344	4	449	261	1	78	-50	967	PERTES & RECTIFICATIONS	13
	16	3	- 300	358	60		23	AUTO CONSOMMATION	14
75 423	79 903	30 132	27 228	46 383	42 597	11 690	71 244	VENTES INTERIEURES	15
								PROD SPECIAUX BASE/NAPH	
1 323	2 967	1 003	5 856	2 378	2 143	3 683	1 861	PRODUCTION	1
- 118	-19	-1 331	106	362	40	- 395	78	ECHANGES INTER-PRODUITS	2
1 205	2 948	- 328	5 962	2 740	2 183	3 288	1 939	PRODUCTION NETTE	3
								RETOUR POUR ALIMENT.	4
57	199	1 330		64	1 241		1 525	IMPORTATIONS	5
4		202		210		7		EXPORTATIONS	6
524	808	539	200	232	273	1 222	199	ENTREES INTER-PROVINCES	7
552	320	1 044	733	482	373	1 697	1 460	SORTIES INTER-PROVINCES	8
13 335	14 010	11 165	14 144	14 202	15 436	14 614	8 470	INVENTAIRE DE FERMETURE	9
85	129	49	122				157	ARRIV. SOC. NON-DECLAR.	10
52			226	266	23	54	158	ARRIV. DES SOC. DECLAR.	11
143	88	108	139	185	45	168	147	EXPED. AUX SOC. DECLAR.	12
- 360	-16	- 102	131	- 130	-72	1 171	317	PERTES & RECTIFICATIONS	13
25	35	19	35	41	30	8	84	AUTO CONSOMMATION	14
2 942	2 982	3 164	2 493	2 456	2 110	2 335	3 069	VENTES INTERIEURES	15

TABLE 1. SUPPLY AND DISPOSITION OF PETROLEUM PRODUCTS, QUEBEC, OCTOBER 1988									
CUBIC METRES	CUM. 1987	CUM. 1988	YEAR 1987	NOV. 1987	DEC. 1987	JAN. 1988	FEB. 1988	MAR. 1988	
	CUM. 1987	CUM. 1988	ANN. 1987	NOV. 1987	DEC. 1987	JAN. 1988	FEB. 1988	MARS 1988	
AVIATION GASOLINE									
1 PRODUCTION	37 605	50 381	45 799	-46	8 240	7 803	1 581	5 322	
2 INTERPRODUCT TRANSFERS	- 908	-1 597	- 990	-17	-65	-84	-42	- 104	
3 NET PRODUCTION	36 697	48 784	44 809	-63	8 175	7 719	1 539	5 218	
4 TRANSFERS TO REF. FEED.									
5 IMPORTS		31							
6 EXPORTS									
7 INTERPROVINCIAL -IN-	5 367	5 216	10 006	4 607	32	3 977	18	12	
8 INTERPROVINCIAL -OUT-	32 848	31 876	38 477	3 620	2 009	1 028	1 971	3 763	
9 CLOSING INVENTORY	5 223	16 619	12 628	7 264	12 628	22 179	21 472	23 482	
10 REC. FROM NON-REP. COS.									
11 REC. FROM REP. COS.	40 473	40 478	46 863	5 488	902	5 318	3 776	404	
12 TO REPORTING COS.	40 264	40 589	45 044	4 037	743	5 631	3 561	263	
13 LOSSES & ADJUSTMENTS	9 157	-1 300	8 514	- 756	113	-72	- 330	-1 659	
14 OWN CONSUMPTION			1	1					
15 DOMESTIC SALES	20 443	19 353	22 412	1 089	880	876	838	1 257	
MOTDR GASOLINE									
1 PRODUCTION	5 002 668	5 526 980	6 073 633	484 664	586 301	573 450	506 825	570 471	
2 INTERPRODUCT TRANSFERS	6 628	-32 451	6 571	2 006	-2 063	-7	- 684	1 517	
3 NET PRODUCTION	5 009 296	5 494 529	6 080 204	486 670	584 238	573 443	506 141	571 988	
4 TRANSFERS TO REF. FEED.									
5 IMPORTS	858 614	770 205	1 090 735	184 179	47 942	27 364	8 906	73 981	
6 EXPORTS	46 151	99 830	54 005	4 524	3 330	3 311	4 616	2 928	
7 INTERPROVINCIAL -IN-	943 433	569 767	1 117 241	70 051	103 757	34 219	48 012	36 513	
8 INTERPROVINCIAL -OUT-	1 190 551	933 401	1 359 458	92 030	76 877	50 623	94 963	98 024	
9 CLOSING INVENTORY	741 407	753 238	872 911	840 516	872 911	889 038	813 434	739 552	
10 REC. FROM NON-REP. COS.									
11 REC. FROM REP. COS.	7 788 114	5 027 706	9 219 948	744 345	687 489	456 766	402 442	509 479	
12 TO REPORTING COS.	7 665 894	5 088 170	9 036 728	684 434	686 400	479 169	398 367	507 523	
13 LOSSES & ADJUSTMENTS	28 073	52 933	29 151	-12 520	13 598	15 483	26 270	28 885	
14 OWN CONSUMPTION	680	537	811	79	52	52	70	62	
15 DOMESTIC SALES	5 634 785	5 807 009	6 863 148	617 589	610 774	527 027	516 819	628 421	
SALES BY GRADE:									
16 PREM. (LEADED/NON-LEADED)	1 228 542	1 524 273	1 531 336	153 628	149 166	142 195	135 405	156 761	
17 REGULAR (NON-LEADED)	2 919 631	3 337 720	3 601 306	339 101	342 574	293 222	289 655	364 882	
18 REGULAR (OTHER)	1 486 612	945 016	1 730 506	124 860	119 034	91 610	91 759	106 778	
19 RETAIL SALES OF MOGAS	5 122 599	5 325 726	6 200 880	515 025	563 256	463 549	478 735	567 921	
AV-TURBO FUEL KERO TYPE									
1 PRODUCTION	613 547	607 035	669 240	42 305	13 388	59 993	50 700	42 271	
2 INTERPRODUCT TRANSFERS	-19 394	-3 658	-31 915	-93	-12 428	-8 973	-1 851	16 634	
3 NET PRODUCTION	594 153	603 377	637 325	42 212	960	51 020	48 849	58 905	
4 TRANSFERS TO REF. FEED.									
5 IMPORTS	263 039	394 643	390 066	23 838	103 189	65 873		77 610	
6 EXPORTS									
7 INTERPROVINCIAL -IN-	88 898	112 942	107 821	10 704	8 219	7 281	13 233	14 602	
8 INTERPROVINCIAL -OUT-	212 093	285 902	241 692	1 301	28 298	39 110	9 532	27 420	
9 CLOSING INVENTORY	61 775	124 529	83 372	88 648	83 372	73 413	71 111	88 486	
10 REC. FROM NON-REP. COS.									
11 REC. FROM REP. COS.	284 175	304 141	353 977	23 550	46 252	37 267	20 720	35 337	
12 TO REPORTING COS.	292 605	291 950	357 419	38 488	26 326	35 466	21 109	43 732	
13 LOSSES & ADJUSTMENTS	-12 447	9 572	-18 772	-8 036	1 711	1 493	1 113	-1 373	
14 OWN CONSUMPTION	40	39	54	3	11	4	3	9	
15 DOMESTIC SALES	729 723	786 483	878 948	41 675	107 550	95 327	53 347	99 291	
AV-TURBO FUEL NAPH TYPE									
1 PRODUCTION	41 452	86 074	53 829	-4 816	17 193	7 914	711	2 626	
2 INTERPRODUCT TRANSFERS	-1 992	2 785	-4 805	-4 713	1 900	6 916	604	-1 164	
3 NET PRODUCTION	39 460	88 859	49 024	-9 529	19 093	14 830	1 315	1 462	
4 TRANSFERS TO REF. FEED.									
5 IMPORTS		20 000	22 030		22 030				
6 EXPORTS									
7 INTERPROVINCIAL -IN-	31 291	43 125	42 698	4 216	7 191	1 191	2 450	6 941	
8 INTERPROVINCIAL -OUT-	20 310	62 985	25 525	5 177	38	181	12 241	266	
9 CLOSING INVENTORY	17 128	47 425	48 374	5 888	48 374	55 197	34 545	36 348	
10 REC. FROM NON-REP. COS.									
11 REC. FROM REP. COS.	16 362	28 778	25 936	8 850	724	529	190	1 513	
12 TO REPORTING COS.	17 610	35 421	22 465	3 936	919	4 465	328	323	
13 LOSSES & ADJUSTMENTS	1 108	5 785	1 336	75	153	116	4 741	224	
14 OWN CONSUMPTION		10							
15 DOMESTIC SALES	63 457	77 510	74 488	5 589	5 442	4 965	7 297	7 300	

TABLEAU 1. APPROVISIONNEMENT ET UTILISATION, PRODUITS PETROLIERS, QUEBEC, OCTOBRE 1988									
APR. 1988	MAY 1988	JUNE 1988	JULY 1988	AUG. 1988	SEP. 1988	OCT. 1988	OCT. 1987		
AVR. 1988	MAI 1988	JUIN 1988	JUI. 1988	AOUT 1988	SEP. 1988	OCT. 1988	OCT. 1987	METRES CUBES	
								ESSENCE D'AVIATION	
	3 957	6 863	4 501	41 829	6 923	1 602	723	PRODUCTION	1
-23	- 565	-26	- 227	-90	-72	- 376	-37	ECHANGES INTER-PRODUITS	2
-23	3 392	6 843	4 274	11 739	6 851	1 232	686	PRODUCTION NETTE	3
			31					RETOUR POUR ALIMENT.	4
								IMPORTATIONS	5
9	190	192	144	597	35	42	2 906	EXPORTATIONS	6
1 597	4 148	5 968	3 327	4 918	3 184	1 972	3 299	ENTREES INTER-PROVINCES	7
								SORTIES INTER-PROVINCES	8
20 124	15 366	14 528	13 094	17 880	18 737	16 619	5 223	INVENTAIRE DE FERMETURE	9
								ARRIV. SOC. NON-DECLAR.	10
221	3 599	5 285	6 754	5 625	5 482	4 014	4 231	ARRIV. DES SOC. DECLAR.	11
421	3 849	5 107	6 823	5 617	5 689	3 628	4 286	EXPED. AUX SOC. DECLAR.	12
								PERTES & RECTIFICATIONS	13
283	1 631	-1 599	84	164	78	120	126	AUTO CONSOMMATION	14
1				-1					
1 263	2 311	3 682	2 403	2 477	2 560	1 686	2 417	VENTES INTERIEURES	15
								ESSENCE POUR MOTEURS	
499 877	571 133	532 195	546 332	602 391	523 530	600 776	483 161	PRODUCTION	1
-35 041	380	248	5 397	397	-4	-4 654	867	ECHANGES INTER-PRODUITS	2
464 836	571 513	532 443	551 729	602 788	523 526	596 122	484 028	PRODUCTION NETTE	3
								RETOUR POUR ALIMENT.	4
47 598	42 015	91 117	132 437	159 950	109 387	77 450	129 178	IMPORTATIONS	5
4 180	40 761	5 293	6 970	20 059	5 083	6 629	5 451	EXPORTATIONS	6
50 250	90 180	52 389	82 216	43 076	70 108R	62 804	89 953	ENTREES INTER-PROVINCES	7
66 397	141 568	132 694	88 805	87 617	67 403	105 307	117 742	SORTIES INTER-PROVINCES	8
								INVENTAIRE DE FERMETURE	9
779 689	683 698	609 855	683 329	702 431	710 918R	753 238	741 407	ARRIV. SOC. NON-DECLAR.	10
								ARRIV. DES SOC. DECLAR.	11
482 575	577 948	563 616	520 251	516 957	535 899R	461 773	698 686	EXPED. AUX SOC. DECLAR.	12
437 030	604 017	584 226	516 592	550 720	551 193	459 333	764 890		
								PERTES & RECTIFICATIONS	13
1 296	-1 480	-18 505	-3 970	1 703	2 323	928	11 599	AUTO CONSOMMATION	14
54	63	51	44	45	58	38	69		
496 165	592 718	609 649	604 718	643 525	604 373R	583 594	558 270	VENTES INTERIEURES	15
								VENTES PAR CATEGORIE:	
129 540	154 470	147 972	159 673	169 522	166 808R	161 927	139 439	SUPER AVEC/SANS PLOMB	16
284 164	332 521	345 262	352 027	385 961	349 628R	340 398	301 051	ORDINAIRE SANS PLOMB	17
82 461	105 727	116 415	93 018	88 042	87 937R	81 269	117 780	ORDINAIRE (AUTRE)	18
451 696	540 420	544 276	624 218R	577 058R	548 662	529 191	527 910	VENTES NETTES AU DETAIL	19
								CARBUREACTEUR-TYPE KERO	
71 152	55 363	76 841	82 457	63 171	71 626	33 461	62 176	PRODUCTION	1
-1 896	- 590	- 854	-1 004	-1 681	-1 793	-1 650	-1 577	ECHANGES INTER-PRDDUITS	2
69 256	54 773	75 987	81 453	61 490	69 833	31 811	60 599	PRDDUCTION NETTE	3
								RETOUR POUR ALIMENT.	4
	34 000		78 047	73 894		65 219	28 000	IMPORTATIONS	5
								EXPORTATIONS	6
17 731	6 486	5 476	7 550	14 858	8 566	17 159	13 948	ENTREES INTER-PROVINCES	7
14 434	48 412	24 953	20 707	32 306	29 148	39 880	36 603	SORTIES INTER-PROVINCES	8
								INVENTAIRE DE FERMETURE	9
91 367	54 249	48 328	107 587	119 662	95 171	124 529	61 775	ARRIV. SOC. NON-DECLAR.	10
								ARRIV. DES SOC. DECLAR.	11
28 599	33 493	24 466	23 264	10 283	52 458	38 254	29 167	EXPED. AUX SOC. DECLAR.	12
36 222	24 045	32 984	17 546	12 561	45 672	22 613	22 196		
								PERTES & RECTIFICATIONS	13
451	8 743	-7 731	3 798	6 525	-3 200	- 247	-3 796	AUTO CONSOMMATION	14
3		5	11	2		2			
61 595	84 670	61 639	88 993	97 056	83 728	60 837	95 284	VENTES INTERIEURES	15
								CARBUREACTEUR-TYPE NAPHT	
5 938	8 650	12 060	15 836	16 775	10 230	5 334	3 959	PRODUCTION	1
-65	- 533	- 238	-2 523	-85	-44	-83	-58	ECHANGES INTER-PRODUITS	2
5 873	8 117	11 822	13 313	16 690	10 186	5 251	3 901	PRDDUCTION NETTE	3
								RETOUR POUR ALIMENT.	4
						20 000		IMPORTATIONS	5
								EXPORTATIONS	6
490	3 825	67	1 168	2 821	2 768	21 404	3 895	ENTREES INTER-PROVINCES	7
16 710	436	749	2 132	5 096	2 024	23 150	2 170	SORTIES INTER-PROVINCES	8
								INVENTAIRE DE FERMETURE	9
18 923	23 113	27 026	29 762	31 546	34 636	47 425	17 128	ARRIV. SOC. NON-DECLAR.	10
								ARRIV. DES SOC. DECLAR.	11
3 572	4 360	3 613	2 022	7 641	4 656	682	2 303	EXPED. AUX SOC. DECLAR.	12
3 612	4 437	3 505	3 416	7 375	4 509	3 451	2 191		
								PERTES & RECTIFICATIONS	13
279	53	13	62	-11	-43	351	60	AUTO CONSOMMATION	14
			10						
6 759	7 186	7 322	8 147	12 908	8 030	7 596	7 219	VENTES INTERIEURES	15

TABLE 1. SUPPLY AND DISPOSITION OF PETROLEUM PRODUCTS, QUEBEC, OCTOBER 1988								
CUBIC METRES	CUM. 1987	CUM. 1988	YEAR 1987	NOV. 1987	DEC. 1987	JAN. 1988	FEB. 1988	MAR. 1988
	CUM. 1987	CUM. 1988	ANN. 1987	NOV. 1987	DEC. 1987	JAN. 1988	FEV. 1988	MARS 1988
STOVE OIL KEROSENE								
1 PRODUCTION	424 452	393 643	528 597	33 386	70 759	65 082	103 103	71 955
2 INTERPRODUCT TRANSFERS	- 412 125	- 304 742	- 536 250	-52 068	-72 057	-90 849	-96 460	-86 331
3 NET PRODUCTION	12 327	88 901	-7 653	-18 682	-1 298	-25 767	6 643	-14 376
4 TRANSFERS TO REF. FEED.								
5 IMPORTS	239 639	134 361	376 417	84 842	51 936	37 753		59 865
6 EXPORTS	18 873	18 318	23 392	245	4 274	5 588	2 012	2 611
7 INTERPROVINCIAL -IN-	68 636	52 140	81 562	10 643	2 283	6 833	7 955	3 395
8 INTERPROVINCIAL -OUT-	80 380	139 571	132 795	28 542	23 873	21 762	43 775	12 826
9 CLOSING INVENTORY	89 677	152 881	116 752	87 413	116 752	105 894	97 185	118 480
10 REC. FROM NON-REP. COS.								
11 REC. FROM REP. COS.	782 830	488 776	974 983	73 691	118 462	72 962	90 268	84 674
12 TO REPORTING COS.	857 927	463 920	1 043 386	84 410	101 049	75 330	44 415	90 314
13 LOSSES & ADJUSTMENTS	38 370	-20 564	35 416	5 958	-8 912	-19 858	-2 051	-8 922
14 OWN CONSUMPTION	29	18	33		4	2	3	2
15 DOMESTIC SALES	120 200	126 786	175 559	33 603	21 756	19 815	25 421	15 432
DIESEL FUEL OIL								
1 PRODUCTION	2 192 251	2 627 571	2 737 585	268 694	276 640	195 434	194 712	270 641
2 INTERPRODUCT TRANSFERS	-46 559	- 169 246	-94 610	13 524	-61 575	-7 948	41 369	-15 275
3 NET PRODUCTION	2 145 692	2 458 325	2 642 975	282 218	215 065	187 486	236 081	255 366
4 TRANSFERS TO REF. FEED.								
5 IMPORTS	189 137	305 469	344 578	69 517	85 924		33 293	8 947
6 EXPORTS	12 853	11 659	17 306	1 668	2 785	5 702	3 507	540
7 INTERPROVINCIAL -IN-	305 437	232 752	334 800	23 219	6 144	38 133	19 413	31 414
8 INTERPROVINCIAL -OUT-	538 384	487 357	654 338	29 873	86 081	50 974	27 838	54 292
9 CLOSING INVENTORY	187 365	307 304	332 594	319 528	332 594	253 254	292 361	267 551
10 REC. FROM NON-REP. COS.								
11 REC. FROM REP. COS.	2 822 561	1 427 591	3 457 734	261 853	373 320	77 879	137 455	155 779
12 TO REPORTING COS.	2 725 986	1 497 444	3 282 773	233 120	323 667	122 645	137 759	175 238
13 LOSSES & ADJUSTMENTS	11 256	-8 681	17 517	-8 468	14 729	- 368	- 848	9 814
14 OWN CONSUMPTION	4 053	3 274	4 668	286	329	318	342	478
15 DOMESTIC SALES	2 199 535	2 458 374	2 687 496	248 165	239 796	203 567	218 537	235 954
LIGHT FUEL OIL (#2 & 3)								
1 PRODUCTION	1 222 966	904 004	1 537 604	121 493	193 145	182 700	122 767	132 938
2 INTERPRODUCT TRANSFERS	456 277	417 866	637 993	39 244	142 472	97 372	55 048	50 309
3 NET PRODUCTION	1 679 243	1 321 870	2 175 597	160 737	335 617	280 072	177 815	183 247
4 TRANSFERS TO REF. FEED.								
5 IMPORTS	259 564	305 891	330 567	36 583	34 420	89 765	33 982	
6 EXPORTS	384 871	228 676	443 778	27 551	31 356	30 643	31 084	24 552
7 INTERPROVINCIAL -IN-	361 534	439 189	526 284	113 620	51 130	30 315	61 153	42 311
8 INTERPROVINCIAL -OUT-	365 762	215 966	405 014	10 731	28 521	13 607	9 001	61 162
9 CLOSING INVENTORY	369 952	528 742	521 822	523 052	521 822	619 554	452 162	371 003
10 REC. FROM NON-REP. COS.								
11 REC. FROM REP. COS.	2 374 140	1 595 865	3 066 402	281 618	410 644	339 288	240 865	299 004
12 TO REPORTING COS.	2 500 036	1 564 985	3 102 697	204 703	397 958	267 491	273 659	233 834
13 LOSSES & ADJUSTMENTS	- 538	7 503	32 564	8 797	24 305	-12 571	30 944	3 797
14 OWN CONSUMPTION	1 164	831	2 678	62	1 452	154	180	169
15 DOMESTIC SALES	1 573 280	1 637 934	2 110 343	187 614	349 449	342 384	336 339	282 207
HEAVY FUEL OIL (#4,5 & 6)								
1 PRODUCTION	1 413 587	1 476 747	1 755 944	139 004	203 353	180 240	177 151	163 961
2 INTERPRODUCT TRANSFERS	10 405	50 753	11 936	868	663	1 590	2 900	1 319
3 NET PRODUCTION	1 423 992	1 527 500	1 767 880	139 872	204 016	181 830	180 051	165 280
4 TRANSFERS TO REF. FEED.		22 203						13 678
5 IMPORTS	221 620	427 275	381 502	119 000	40 882	74 785	10 897	34 906
6 EXPORTS	306 395	305 556	342 109	8 493	27 221	47 052	40 498	10 630
7 INTERPROVINCIAL -IN-	198 431	202 269	239 748	19 161	22 156	10 798	10 074	1 810
8 INTERPROVINCIAL -OUT-	183 062	304 795	268 150	21 241	63 847	36 034	28 731	58 320
9 CLOSING INVENTORY	251 241	293 011	293 080	269 008	293 080	332 599	308 559	315 553
10 REC. FROM NON-REP. COS.								
11 REC. FROM REP. COS.	1 256 973	816 959	1 584 461	163 370	164 118	68 957	84 458	81 699
12 TO REPORTING COS.	1 237 159	786 453	1 534 282	157 426	139 697	69 149	94 027	69 693
13 LOSSES & ADJUSTMENTS	-35 383	3 538	-23 737	-4 612	16 258	-9 064	1 886	-9 685
14 OWN CONSUMPTION	98 205	88 343	116 729	6 233	12 291	18 444	19 064	17 386
15 DOMESTIC SALES	1 239 412	1 463 184	1 622 053	234 855	147 786	135 236	125 314	116 679

TABLEAU 1. APPROVISIONNEMENT ET UTILISATION, PRODUITS PETROLIERS, QUEBEC, OCTOBRE 1988

APR. 1988	MAY 1988	JUNE 1988	JULY 1988	AUG. 1988	SEP. 1988	OCT. 1988	OCT. 1987	METRES CUBES
AVR. 1988	MAI 1988	JUIN 1988	JULI 1988	AOUT 1988	SEP. 1988	OCT. 1988	OCT. 1987	
6 811	12 820	7 878	25 418	22 336	20 069	43 810	13 528	MAZOUT POUR POELES
-58 833	-10 750	51 608	- 281	16 075	-27 137	-8 842	-90 524	PRODUCTION
-55 522	1 870	59 284	25 191	50 281	3 929	37 368	-77 001	ECHANGES INTER-PRODUITS
								PRODUCTION NETTE
				8 226	17 627	10 890	92 366	RETOUR POUR ALIMENT.
1 137	373		482	1 476	2 082	2 557	572	IMPORTATIONS
6 591	3 644	1 726	5 730	3 110	1 284	11 872	956	EXPORTATIONS
2 303	9 645	3 535	6 924	2 672	15 970	20 159	11 890	ENTREES INTER-PROVINCES
								SORTIES INTER-PROVINCES
59 552	42 862	94 900	117 662	150 098	179 572R	152 881	89 677	INVENTAIRE DE FERMETURE
33 845	23 655	27 889	25 037	42 079	54 141	34 426	65 803	ARRIV. SOC. NON-DECLAR.
35 517	25 741	28 155	20 524	44 335	23 742	75 847	94 878	ARRIV. DES SOC. DECLAR.
								EXPED. AUX SOC. DECLAR.
-3 495	3 197	- 527	-57	7 573	2 130R	1 446	-3 241	PERTES & RECTIFICATIONS
	10				1		2	AUTO CONSOMMATION
8 180	6 893	5 698	5 323	5 204	13 582	21 238	19 478	VENTES INTERIEURES
								CARBURANT DIESEL
264 009	301 034	354 617	317 522	301 589	197 080	230 933	204 210	PRODUCTION
54 965	-27 902	-77 971	-43 508	-19 232	-43 530	-30 214	47 421	ECHANGES INTER-PRODUITS
318 974	273 132	276 646	274 014	282 357	153 550	200 719	251 631	PRODUCTION NETTE
								RETOUR POUR ALIMENT.
34 687		70 256	110 283	11 248	29 722	7 033	34 917	IMPORTATIONS
110	69			28	816	887	1 250	EXPORTATIONS
5 310	20 594	11 895	47 296	27 283	15 449	15 965	14 729	ENTREES INTER-PROVINCES
50 817	38 964	90 321	33 191	60 804	40 733	39 423	24 773	SORTIES INTER-PROVINCES
387 565	361 809	367 913	523 031	502 518	404 786R	307 304	187 365	INVENTAIRE DE FERMETURE
158 160	172 686	215 372	109 408	144 742	136 824R	119 286	105 034	ARRIV. SOC. NON-DECLAR.
126 106	206 104	206 370	116 603	140 087	140 500	126 032	228 236	ARRIV. DES SOC. DECLAR.
								EXPED. AUX SOC. DECLAR.
2 253	-10 354	-6 743	7 730	-2 103	-12 648R	4 586	5 666	PERTES & RECTIFICATIONS
338	328	337	262	439	170	261	474	AUTO CONSOMMATION
217 492	257 057	277 780	228 097	286 888	263 706R	269 296	284 439	VENTES INTERIEURES
								MAZOUT LEGER (NOS 2 & 3)
22 421	48 572	6 155	51 580	71 886	110 189	154 796	135 446	PRODUCTION
4 736	40 732	30 431	36 013	- 608	65 655	38 178	42 383	ECHANGES INTER-PRODUITS
27 157	89 304	36 586	87 593	71 278	175 844	192 974	177 809	PRODUCTION NETTE
								RETOUR POUR ALIMENT.
136			35 658	35 664	72 518	38 168	7 920	IMPORTATIONS
20 252	16 540	15 615	15 051	17 856	27 431	29 652	28 115	EXPORTATIONS
57 565	15 350	31 413	37 898	18 057	66 065	79 062	76 232	ENTREES INTER-PROVINCES
4 036	6 993	27 779	5 338	14 669	53 692	19 689	35 466	SORTIES INTER-PROVINCES
237 743	213 177	198 142	259 538	271 014	398 924R	528 742	369 952	INVENTAIRE DE FERMETURE
125 277	133 057	104 081	93 151	75 277	68 217R	117 648	211 745	ARRIV. SOC. NON-DECLAR.
172 040	158 614	99 991	107 079	72 710	66 703	112 864	219 253	ARRIV. DES SOC. DECLAR.
								EXPED. AUX SOC. DECLAR.
- 677	-7 667	-8 372	- 747	1 099	-2 376	4 073	-5 980	PERTES & RECTIFICATIONS
101	39	21	22	51	72	22	40	AUTO CONSOMMATION
147 643	87 758	52 081	66 161	82 415	109 212R	131 734	130 883	VENTES INTERIEURES
								MAZOUT LOURO (NOS 4,5 & 6)
121 957	138 089	153 199	152 759	139 284	125 763	124 344	136 541	PRODUCTION
191	-2 404	-3 873	1 568	40 029	1 964	7 469	1 026	ECHANGES INTER-PRODUITS
122 148	135 685	149 326	154 327	179 313	127 727	131 813	137 567	PRODUCTION NETTE
								RETOUR POUR ALIMENT.
5 605	2 920		57 000		34 904	76 327	103 620	IMPORTATIONS
43 000	33 362	62 094	34 968	75 088	75 573	5 596	66 074	EXPORTATIONS
6 539	4 255	5 357	20 942	20 942	37 807	37 413	25 126	ENTREES INTER-PROVINCES
21 581	26 014	9 276	26 554	28 889	36 117	26 156	36 815	SORTIES INTER-PROVINCES
32 227	29 130	22 810						INVENTAIRE DE FERMETURE
324 181	328 350	328 756	326 885	336 944	281 587	293 011	251 241	ARRIV. SOC. NON-DECLAR.
116 602	122 930	84 859	49 267	49 796	73 772	84 619	141 447	ARRIV. DES SOC. DECLAR.
96 082	94 206	81 020	46 330	60 075	88 399	87 472	159 221	EXPED. AUX SOC. DECLAR.
								PERTES & RECTIFICATIONS
1 162	6 768	4 787	15 229	-7 712	-1 149	1 316	-17 045	AUTO CONSOMMATION
10 345	5 985	3 127	1 902	1 987	3 156	6 947	6 072	
142 743	170 558	188 048	161 701	104 173	127 471	191 261	164 785	VENTES INTERIEURES

CUBIC METRES	QUEBEC, OCTOBER 1988							
	CUM. 1987	CUM. 1988	YEAR 1987	NOV. 1987	DEC. 1987	JAN. 1988	FEB. 1988	MAR. 1988
	CUM. 1987	CUM. 1988	ANN. 1987	NOV. 1987	DEC. 1987	JAN. 1988	FEB. 1988	MARS 1988
ASPHALT								
1 PRODUCTION	862 299	837 560	980 495	79 814	38 382	19 653	23 451	44 455
2 INTERPRODUCT TRANSFERS	-7 875	-4 319	-7 942	78	- 145	-1	-1 327	- 106
5 IMPORTS	11 797	4 400	11 797					
6 EXPORTS	6 449	49 237	6 515	32	34	125	18 815	705
7 INTERPROVINCIAL -IN-	88 488	44 113	88 488			255	32	
8 INTERPROVINCIAL -OUT-	205 092	150 356	239 169	24 314	9 763	5 583	7 744	6 772
9 CLOSING INVENTORY	106 589	122 577	96 595	89 277	96 595	81 186	57 845	73 530
10 REC. FROM NON-REP. COS.								
11 REC. FROM REP. COS.	327 145	134 988	368 899	30 442	11 312		891	4 811
12 TO REPORTING COS.	323 330	148 895	363 737	29 249	11 158		442	4 653
13 LOSSES & ADJUSTMENTS	-16 965	4 307	-11 150	10 875	-5 060	13 219	-7 226	-5 107
14 OWN CONSUMPTION		37						
15 DOMESTIC SALES	721 400	637 928	810 912	63 176	26 336	16 389	26 613	26 452
COKE								
1 PRODUCTION	62 383	61 835	73 686	3 262	8 041	9 618	8 325	1 864
2 INTERPRODUCT TRANSFERS		1 621				1 621		
5 IMPORTS	532 965	622 000	706 965	68 000	106 000	35 000	29 000	30 000
6 EXPORTS								
7 INTERPROVINCIAL -IN-	1 947	3 020	1 947				65	425
8 INTERPROVINCIAL -OUT-	1 721		1 721					
9 CLOSING INVENTORY		2 368				1 299	519	1 844
10 REC. FROM NON-REP. COS.								
11 REC. FROM REP. COS.								
12 TO REPORTING COS.								
13 LOSSES & ADJUSTMENTS		378				114	595	- 249
14 OWN CONSUMPTION	62 383	50 745	73 686	3 262	8 041	8 507	6 760	- 956
15 DOMESTIC SALES	533 191	634 985	707 191	68 000	106 000	36 319	30 815	32 169
LUBE OILS & GREASES								
1 PRODUCTION	109 426	81 583	131 804	13 198	9 180	10 537	12 524	6 497
2 INTERPRODUCT TRANSFERS	2 563	-1 038	1 716	- 847		26	- 203	- 391
4 TRANSFERS TO REF. FEED.								
5 IMPORTS	10 296	4 230	13 655	1 833	1 526	934	440	945
6 EXPORTS	921	789	1 338	312	105	66	87	79
7 INTERPROVINCIAL -IN-	85 701	87 139	103 579	9 922	7 956	7 694	6 715	8 558
8 INTERPROVINCIAL -OUT-	85 252	77 401	102 134	8 828	8 054	7 308	9 639	10 228
9 CLOSING INVENTORY	28 812	53 948	30 809	30 399	30 809	34 099	33 375	31 649
10 REC. FROM NON-REP. COS.	13 541	52 888	21 954	3 510	4 903	3 045	1 999	4 229
11 REC. FROM REP. COS.	21 139	10 210	21 632	345	148	397	428	1 701
12 TO REPORTING COS.	23 976	5 900	28 584	1 618	2 990	1 853	1 640	647
13 LOSSES & ADJUSTMENTS	4 592	-62	4 079	835	-1 348	-70	- 821	55
14 OWN CONSUMPTION	423	425	417	-63	57	57	27	46
15 DOMESTIC SALES	129 798	127 420	158 087	14 844	13 445	10 129	12 055	12 210
STILL GAS								
1 PRODUCTION	528 782	584 195	659 071	71 646	58 643	57 444	62 884	60 091
2 INTERPRODUCT TRANSFERS	1 398	2 237	1 864	230	236	240	137	288
9 CLOSING INVENTORY								
11 REC. FROM REP. COS.								
12 TO REPORTING COS.								
13 LOSSES & ADJUSTMENTS								
14 OWN CONSUMPTION	530 180	586 432	660 935	71 876	58 879	57 684	63 021	60 379
15 DOMESTIC SALES								
OTHER PRODUCTS								
1 PRODUCTION	249 132	209 421	427 062	141 938	35 992	-13 674	12 429	19 040
2 INTERPRODUCT TRANSFERS	- 137 210	-82 698	- 174 591	-18 437	-18 944	-26 536	- 476	20 885
4 TRANSFERS TO REF. FEED.								
5 IMPORTS	1 109 864	1 062 827	1 249 235	80 093	59 278	81 002	90 233	52 733
6 EXPORTS	284 966	254 815	284 966				19 341	52 014
7 INTERPROVINCIAL -IN-	77 437		77 437					
8 INTERPROVINCIAL -OUT-	622 729	624 932	682 544	17 997	41 818	69 505	53 221	31 770
9 CLOSING INVENTORY	128 613	170 496	164 150	13 497	22 040	33 914	33 535	38 144
10 REC. FROM NON-REP. COS.	132 060	214 446	234 173	208 853	234 173	150 354	113 950	159 424
11 REC. FROM REP. COS.	212 003	285 451	253 153	22 846	18 304	3 193	9 895	12 500
12 TO REPORTING COS.	130 984	120 021	166 678	35 694		958		703
13 LOSSES & ADJUSTMENTS	146 680	142 996	198 421	49 914	1 827	116	293	692
14 OWN CONSUMPTION	-13 672	-3 092	-65 096	-20 186	-31 238	2 051	1 686	-1 503
15 DOMESTIC SALES	971	58 442	841	-73	-57	182	5 067	1 372

TABLEAU 1. APPROVISIONNEMENT ET UTILISATION, PRODUITS PETROLIERS, QUEBEC, OCTOBRE 1988								
APR. 1988	MAY 1988	JUNE 1988	JULY 1988	AUG. 1988	SEP. 1988	OCT. 1988	OCT. 1987	
AVR. 1988	MAI 1988	JUIN 1988	JULI. 1988	AOUT 1988	SEP. 1988	OCT. 1988	OCT. 1987	METRES CUBES
76 492	84 808	112 671	130 250	117 715	127 892	120 212	111 772	ASPHALTE
-96	79	-1 050	17	-16	- 635	-1 164	- 234	PRODUCTION 1
				4 400				ECHANGES INTER-PRODUITS 2
1 131	1 766	8 401	3 076	7 443	6 003	1 772	769	IMPORTATIONS 5
	2 646	12 583	14 400	12 588	1 609		5 221	EXPORTATIONS 6
6 635	10 463	23 027	20 312	21 323	28 457	19 974	32 900	ENTREES INTER-PROVINCES 7
								SORTIES INTER-PROVINCES 8
115 105	114 333	132 090	151 825	121 290	115 693	122 577	106 589	INVENTAIRE DE FERMETURE 9
11 016	10 583	23 482	26 427	15 805	16 592	25 381	36 873	ARRIV. SOC. NON-OECLAR. 10
10 639	11 284	23 482	28 377	17 135	25 249	27 634	36 226	ARRIV. DES SOC. OECLAR. 11
								EXPEO. AUX SOC. OECLAR. 12
1 809	2 743	-3 945	919	8 580	-7 934	1 249	-3 305	PERTES & RECTIFICATIONS 13
				37				AUTO CONSOMMATION 14
25 527	52 629	78 964	98 675	126 503	99 280	86 896	132 683	VENTES INTERIEURES 15
								COKE
6 172	6 017	4 977	5 208	6 048	7 261	6 345	1 859	PRODUCTION 1
								ECHANGES INTER-PRODUITS 2
30 000	131 000	50 000	72 000	95 000	100 000	50 000	50 000	IMPORTATIONS 5
1 224	1 230			76			1 721	EXPORTATIONS 6
								ENTREES INTER-PROVINCES 7
								SORTIES INTER-PROVINCES 8
860	868	576	578	593	1 200	2 368		INVENTAIRE DE FERMETURE 9
								ARRIV. SOC. NON-OECLAR. 10
								ARRIV. DES SOC. OECLAR. 11
								EXPEO. AUX SOC. OECLAR. 12
- 288	9	- 182	1		536	- 158		PERTES & RECTIFICATIONS 13
5 610	5 504	4 770	5 205	6 033	5 449	3 863	1 859	AUTO CONSOMMATION 14
33 058	132 726	50 681	72 000	95 076	100 669	51 472	50 000	VENTES INTERIEURES 15
								HUILES & GRAISSES LUBRIF.
6 511	5 149	2 738	8 489	5 093	11 736	12 309	11 388	PRODUCTION 1
- 312	-12	-39	-72	-96	12	49	791	ECHANGES INTER-PRODUITS 2
								RETOUR POUR ALIMENT. 4
177	291	315	136	36	1 015R	-59	1 269	IMPORTATIONS 5
99	106	78	128	52	53	41	86	EXPORTATIONS 6
8 590	9 542	10 168	8 421	8 326	9 642R	9 483	9 232	ENTREES INTER-PROVINCES 7
6 041	5 019	8 098	7 957	8 408	6 446	8 257	8 985	SORTIES INTER-PROVINCES 8
32 000	30 360	40 476	38 423	33 913	38 558R	53 948	28 812	INVENTAIRE DE FERMETURE 9
4 226	3 053	19 998	3 291	239	146R	12 662	2 465	ARRIV. SOC. NON-OECLAR. 10
344	90	196	132	2 014	2 441	2 467	3 197	ARRIV. DES SOC. OECLAR. 11
308	97	173	255	270	187	470	2 103	EXPEO. AUX SOC. OECLAR. 12
								PERTES & RECTIFICATIONS 13
138	791	27	2 472	-1 834	1 000	-1 820	155	AUTO CONSOMMATION 14
87	53	47	31	30	29	18	74	
12 512	13 687	14 837	11 607	13 196	12 632R	14 555	14 309	VENTES INTERIEURES 15
								GAZ DE DISTILLATION
54 536	46 956	58 904	66 761	61 733	59 056	55 830	50 011	PRODUCTION 1
52	198	309	242	146	208	417		ECHANGES INTER-PRODUITS 2
								INVENTAIRE DE FERMETURE 9
								ARRIV. DES SOC. OECLAR. 11
								EXPEO. AUX SOC. OECLAR. 12
54 588	47 154	59 213	67 003	61 879	59 264	56 247	50 011	PERTES & RECTIFICATIONS 13
								AUTO CONSOMMATION 14
								VENTES INTERIEURES 15
								AUTRES PRODUITS
61 281	58	30 813	37 151	-24 950	71 611	15 662	21 241	PRODUCTION 1
9 449	-57 757	2 442	3 821	-37 422	522	2 374	-8 961	ECHANGES INTER-PRODUITS 2
144 230	58 974	92 219	99 078	135 519	172 354	136 485	102 617	RETOUR POUR ALIMENT. 4
40 743	43 660		32 259		33 845	32 953		IMPORTATIONS 5
							34 286	EXPORTATIONS 6
35 034	51 166	48 554	72 987	98 753	101 681	62 261	60 370	ENTREES INTER-PROVINCES 7
7 298	3 347	4 854	3 118	6 929	24 836	14 521	11 630	SORTIES INTER-PROVINCES 8
191 410	181 826	171 507	235 132	157 325	204 649	214 446	132 060	INVENTAIRE DE FERMETURE 9
35 198	6 063	32 083	30 407	40 129	52 766	63 217	35 624	ARRIV. SOC. NON-OECLAR. 10
21 389	30 768	123	19 812	6 927	21 685	17 656	17 202	ARRIV. DES SOC. OECLAR. 11
20 964	31 615	1 898	24 713	17 985	30 624	14 096	26 172	EXPEO. AUX SOC. OECLAR. 12
								PERTES & RECTIFICATIONS 13
-6 436	-10 526	21 429	1 472	-4 987	-4 076	-2 202	-14 222	AUTO CONSOMMATION 14
5 052	132	3 934	4 431	5 798	11 048	21 426	66	VENTES INTERIEURES 15

TABLE 1. SUPPLY AND DISPOSITION OF PETROLEUM PRODUCTS, ONTARIO, OCTOBER 1988									
CUBIC METRES	CUM. 1987	CUM. 1988	YEAR 1987	NOV. 1987	DEC. 1987	JAN. 1988	FEB. 1988	MAR. 1988	
	CUM. 1987	CUM. 1988	ANN. 1987	NOV. 1987	DEC. 1987	JAN. 1988	FEB. 1988	MARS 1988	
1 DOMESTIC CRUDE AND EQUIVALENT RECEIVED	21 507 478	21 401 120	25 732 118	2 069 114	2 155 526	2 405 325	2 023 052	2 141 646	
A WESTERN CANADA	21 395 633	21 243 922	25 596 479	2 057 795	2 143 051	2 392 264	2 009 652	2 125 364	
B EASTERN CANADA	111 845	157 198	135 639	11 319	12 475	13 061	13 400	16 282	
2 TOTAL IMPORTS OF CRUDE AND EQUIV.	801 743	684 174	945 938	86 824	57 371	81 346	80 700	83 992	
A ALGERIA									
B IRAN									
C IRAQ									
D KUWAIT									
E LIBYA									
F MEXICO									
G NIGERIA									
H NORWAY									
I SAUDI ARABIA									
J UNITED ARAB EMIRATES									
K UNITED KINGDOM									
L UNITED STATES	801 743	684 174	945 938	86 824	57 371	81 346	80 700	83 992	
M VENEZUELA									
N OTHERS									
3 TOTAL CRUDE AND EQUIV. RECEIVED BY REFS (1+2)	22 309 221	22 085 294	26 678 056	2 155 938	2 212 897	2 486 671	2 103 752	2 225 638	
A BY PIPELINE	22 197 376	21 928 096	26 542 417	2 144 619	2 200 422	2 473 610	2 090 352	2 209 356	
B BY OTHER MEANS	111 845	157 198	135 639	11 319	12 475	13 061	13 400	16 282	
4 OPENING INVENTORY CRUDE	459 887	490 474	459 887	549 890	508 253	490 474	608 805	549 389	549 389
5 CLOSING INVENTORY CRUDE	549 890	527 178	490 474	508 253	490 474	608 805	549 389	613 365	613 365
6 LOSSES & ADJUSTMENTS	6 550	-3 188	6 445	-77	-28	-2	-3	-2 581	-2 581
7 CRUDE & EQUIV. CHARGED	22 212 668	22 051 778	26 641 024	2 197 652	2 230 704	2 368 342	2 163 171	2 164 243	
A CONVENTIONAL CRUDE LIGHT	17 641 012	17 889 809	21 441 582	1 906 498	1 894 072	2 059 994	1 858 748	1 805 884	
B CONVENTIONAL CRUDE HEAVY	2 620 453	2 303 300	3 043 908	169 100	254 355	195 246	186 687	125 798	
C SYNTHETIC CRUDE OIL	1 471 132	1 174 269	1 583 929	69 421	43 376	58 017	47 857	143 167	
D CRUDE BITUMEN									
E CONDENSATE & PENTANES	480 071	684 400	571 605	52 633	38 901	55 085	69 879	89 394	
8 OTHER MATERIALS CHARGED	1 732 941	2 285 029	2 275 086	220 014	322 131	181 315	185 899	215 908	
A CRUDE TOPS	290 022	308 871	343 375	17 888	35 465	17 285	17 244	15 945	
B CRUDE BOTTOMS	338 278	441 413	476 383	73 717	64 388	36 462	31 263	43 886	
C LPG'S	622 127	684 241	756 907	60 469	74 311	49 382	60 861	62 786	
D LUBES FOR REPROCESSING	67 268	173 755	86 512	9 322	9 922	11 074	13 923	19 562	
E OTHER FEEDSTOCKS	415 246	676 749	611 909	58 618	138 045	67 112	62 608	73 729	
9 TOTAL FEED CHARGED (7+8)	23 945 609	24 336 807	28 916 110	2 417 666	2 552 835	2 549 657	2 349 070	2 380 151	
10 REFINERY LOSSES	- 909 419	- 758 630	-1 088 770	-93 054	-86 297	-91 918	-76 895	-74 326	
TOTAL, ALL PRODUCTS									
1 REFINERY PRODUCTION	24 855 028	25 095 437	30 004 880	2 510 720	2 639 132	2 641 575	2 425 965	2 454 477	
4 TRANSFERS TO REFINERY FEEDSTOCKS	1 732 941	2 285 029	2 275 086	220 014	322 131	181 315	185 899	215 908	
5 IMPORTS	901 525	922 470	1 205 968	114 746	189 697	87 783	47 638	57 935	
6 EXPDRTS	2 749 358	2 291 525	3 311 174	298 989	268 827	190 967	209 529	245 968	
7 INTERPROVINCIAL -IN-	3 494 523	3 236 424	4 162 839	305 006	363 310	277 798	339 029	411 159	
8 INTERPROVINCIAL -OUT-	1 977 641	1 746 244	2 301 437	161 739	162 057	206 453	153 100	129 899	
9 CLOSING INVENTORY	3 561 888	3 742 817	3 604 928	3 566 765	3 604 928	3 870 429	3 878 400	3 740 314	
10 REC. FROM NON-REP. COS.	1 642 569	1 591 647	1 922 860	114 609	165 682	170 758	125 509	113 242	
11 REC. FROM REP. COS.	9 694 797	10 696 867	12 304 652	1 303 753	1 306 102	1 130 910	1 018 756	1 064 308	
12 DEL. TO REPORTING CO'S	9 886 750	10 437 986	12 346 694	1 254 574	1 205 370	1 167 002	1 016 619	1 079 226	
13 LOSSES & ADJUSTMENTS	-79 657	117 945	-86 263	-40 938	34 332	-30 839	15 285	33 670	
14 OWN CONSUMPTION	1 708 254	1 738 869	2 047 711	160 312	179 145	192 183	194 003	188 360	
15 DOMESTIC SALES	22 275 592	22 727 358	27 018 757	2 289 267	2 453 898	2 136 282	2 174 497	2 346 176	

TABLEAU 1. APPROVISIONNEMENT ET UTILISATION, PRODUITS PETROLIERS, ONTARIO, OCTOBRE 1988								
APR. 1988	MAY 1988	JUNE 1988	JULY 1988	AUG. 1988	SEP. 1988	OCT. 1988	OCT. 1987	
AVR. 1988	MAI 1988	JUIN 1988	JULI. 1988	AOUT 1988	SEP. 1988	OCT. 1988	OCT. 1987	METRES CUBES
1 895 810	1 970 181	1 988 650	2 267 074	2 254 516	2 187 482	2 277 584	2 008 322	ARRIVAGES DE PETROLE 1
1 875 494	1 954 897	1 971 866	2 271 040	2 237 861	2 140 914	2 264 110	1 998 533	BRUT & EQUIV. DOMESTIQUE A
15 856	15 734	16 784	16 034	16 655	16 568	16 824	11 799	DE L'OUEST DU CANADA B
								DE L'EST DU CANADA
51 824	103 865	71 647	36 532	55 421	45 519	73 528	64 204	TOTAL DES IMPORTATIONS 2
								DE BRUT ET D'EQUIVALENTE
								ALGERIE A
								IRAN B
								IRAQ C
								KOWEIT O
								LYBIE E
								MEXIQUE F
								NIGERIA G
								NORVEGE H
								ARABIE SAOOUITE I
								EMIRATES ARABES UNIS J
								ROYAUME-UNI K
								ETATS UNIS L
								VENEZUELA M
								AUTRES N
1 946 934	2 073 996	2 060 297	2 323 606	2 309 937	2 203 001	2 351 462	2 072 556	TOTAL ARRIV. DE BRUT ET 3
1 931 078	2 058 262	2 043 513	2 307 572	2 293 282	2 186 433	2 334 638	2 060 757	EQUIV. AUX RAFFS. (1+2)
15 856	15 734	16 784	16 034	16 655	16 568	16 824	11 799	PAR PIPE-LINE A
								PAR D'AUTRES MOYENS B
613 365	619 940	675 522	597 541	548 322	517 738	503 717	588 426	STOCKS DE BRUT - DEBUT 4
619 940	675 522	597 541	548 322	517 738	503 717R	527 178	549 890	STOCKS DE BRUT - FIN 5
983	-4	830		-4 595	-3	2 187	-2 014	PERTES ET RECTIFICATIONS 6
1 939 376	2 018 418	2 137 448	2 372 825	2 345 116	2 217 025R	2 325 814	2 113 106	BRUT & EQUIV. INTRODUIT 7
1 850 659	1 630 279	1 723 153	1 851 919	1 863 488	1 706 429R	1 739 256	1 696 148	BRUT CONVENTIONEL LEGER A
95 745	263 059	300 162	297 837	256 686	279 861	302 219	274 969	BRUT CONVENTIONEL LOURO 8
107 077	89 869	58 081	150 229	174 682	178 252	167 038	73 303	PETROLE BRUT SYNTHETIQUE C
								PETROLE BITUMINEUX LOURO O
85 895	35 211	56 052	72 840	50 260	52 483	117 301	68 686	CONOENSATS ET PENTANES E
131 108	276 238	217 559	279 823	231 873	255 201	310 025	297 451	AUTRES MAT. UTILISEES 8
10 737	43 488	54 999	56 584	26 793	20 414	45 382	34 427	PRODUITS DE DECONTANTION A
15 527	48 025	17 271	59 046	54 975	61 730	73 228	128 929	RESIDUOS DE BRUT B
48 779	70 658	69 399	80 411	83 619	83 926	74 420	57 460	GPL C
18 172	16 920	17 515	16 564	20 342	19 908	19 775	7 257	LUBRIFIANTS RECYCLABLES O
37 973	97 147	58 375	67 218	46 144	69 223	97 220	69 378	AUTRES CHARGES D'ALIMEN. E
2 070 564	2 294 656	2 355 007	2 652 648	2 576 989	2 472 226R	2 635 839	2 410 557	TOTAL ALIMENTATION(7+8) 9
-59 067	-79 276	-58 123	-93 246	-82 148	-80 570	-63 061	- 100 463	PERTES EN RAFFINERIE 10
								TOTAL, TOUS LES PRODUITS
2 129 631	2 373 932	2 413 130	2 745 894	2 659 137	2 552 796R	2 698 900	2 511 020	PROD. DES RAFFINERIES 1
								RETOUR POUR ALIMENTATION 4
131 188	276 238	217 559	279 823	231 873	255 201	310 025	297 451	DES RAFFINERIES
52 418	175 496	142 914	80 227	128 289	88 730R	51 040	174 053	IMPORTATIONS 5
210 218	236 037	176 529	182 322	271 097	285 269R	281 595	251 713	EXPORTATIONS 6
293 613	356 611	364 986	265 532	262 578	291 269	373 849	349 820	ENTREES INTER-PROVINCES 7
162 332	188 673	147 869	161 030	148 991	222 403R	225 494	195 023	SDRTIES INTER-PROVINCES 8
3 550 847	3 419 280	3 531 321	3 792 575	3 824 584	3 811 088R	3 742 817	3 561 888	INVENTAIRE DE FERMETURE 9
98 415	176 832	176 184	148 076	164 866	204 880R	152 845	172 542	ARRIV. SOC. NON-DECLAR. 10
1 026 272	1 072 696	1 030 806	1 146 918	1 161 906	949 493	1 094 802	1 117 311	ARRIV. DES SOC. DECLAR. 11
968 331	1 078 365	1 018 620	1 099 328	1 038 227	921 259	1 051 009	1 141 583	EXPEO. AUX SOC. DECLAR. 12
59 037	9 101	18 623	2 398	2 698	16 028R	-8 056	-11 099	PERTES & RECTIFICATIONS 13
163 774	162 304	160 797	184 015	175 292	163 778	154 363	164 174	AUTO CONSOMMATION 14
2 094 936	2 336 416	2 273 982	2 226 477	2 476 589	2 236 726R	2 425 277	2 368 347	VENTES INTERIEURES 15

TABLE 1. SUPPLY AND DISPOSITION OF PETROLEUM PRODUCTS, ONTARIO, OCTOBER 1988									
CUBIC METRES	CUM. 1987	CUM. 1988	YEAR 1987	NOV. 1987	DEC. 1987	JAN. 1988	FEB. 1988	MAR. 1988	
	CUM. 1987	CUM. 1988	ANN. 1987	NOV. 1987	DEC. 1987	JAN. 1988	FEB. 1988	MARS 1988	
PROPANE & PROPANE MIXES									
1 PRODUCTION	634 016	615 997	749 106	55 411	59 673	66 451	62 123	74 610	
2 INTERPRODUCT TRANSFERS	13 185	-78 842	16 253	4 992	-1 924	-28 227	-13 729	-4 047	
A. OF WHICH TO PETROCHEMS									
3 NET PRODUCTION	647 201	537 155	765 359	60 403	57 755	38 224	48 394	70 563	
4 TRANSFERS TO REF. FEED.	499 738	533 892	603 589	48 762	55 089	28 539	43 019	42 166	
5 IMPORTS	323		323						
6 EXPORTS	167 013	123 667	215 288	29 652	18 623	18 895	21 325	19 277	
7 INTERPROVINCIAL -IN-	2 906	120	6 238		3 332		120		
8 INTERPROVINCIAL -OUT-	36 522	25 127	44 575	2 635	5 418	4 671	54	3 444	
9 CLOSING INVENTORY	133 606	161 378	124 693	105 182	124 693	152 236	133 553	108 369	
10 REC. FROM NON-REP. COS.	706 579	894 735	853 499	56 965	89 955	106 731	68 242	42 998	
11 REC. FROM REP. COS.	56 560	26 784	67 943	8 816	2 567	2 554	3 383	2 180	
12 TO REPORTING COS.	53 495	35 591	67 231	12 578	1 158	4 668	2 428	2 681	
13 LOSSES & ADJUSTMENTS	-2 635	-5 950	-7 824	-4 864	- 325	-1 940	-1 109	-1 279	
14 OWN CONSUMPTION	9 136	5 411	10 871	1 060	675	334	658	1 596	
15 DOMESTIC SALES	635 506	704 371	753 751	64 785	53 460	64 799	72 447	73 040	
16 TOTAL EXPORT(N.E.B.145)	513 538	700 668	662 524	93 316	55 670	140 410	134 185	64 139	
BUTANE & BUTANE MIXES									
1 PRODUCTION	174 733	235 466	190 549	9 645	6 171	10 051	15 379	26 804	
2 INTERPRODUCT TRANSFERS	23 415	7 106	-2 917	-9 350	-16 982	- 431		5 710	
A. OF WHICH TO PETROCHEMS									
3 NET PRODUCTION	198 148	242 572	187 632	295	-10 811	9 620	15 379	32 514	
4 TRANSFERS TO REF. FEED.	122 389	150 349	153 318	11 707	19 222	20 843	17 842	20 620	
5 IMPORTS	20 365	612	20 365						
6 EXPORTS	285 904	226 660	356 883	35 726	35 253	26 426	32 066	22 704	
7 INTERPROVINCIAL -IN-	2	2 368	2			581		732	
8 INTERPROVINCIAL -OUT-	3 051	8 305	3 051				364		
9 CLOSING INVENTORY	151 839	197 495	109 803	132 859	109 803	106 071	93 245	114 056	
10 REC. FROM NON-REP. COS.	426 631	432 759	516 139	36 456	53 052	51 467	44 754	51 483	
11 REC. FROM REP. COS.	8 068	3 513	8 068						
12 TO REPORTING COS.	8 505	2 266	8 505						
13 LOSSES & ADJUSTMENTS	4 942	419	649	-11	-4 282	5	17	937	
14 OWN CONSUMPTION	24 594	19 941	26 412	38	1 780	956	9 212	2 110	
15 DOMESTIC SALES	154 020	186 192	175 615	8 271	13 324	17 170	14 186	17 547	
16 TOTAL EXPORT(N.E.B.145)	1 104 329	1 065 899	1 454 561	157 363	192 869	239 454	172 287	148 830	
PETRO-CHEM FEEDSTOCKS									
1 PRODUCTION	2 480 781	2 613 458	3 110 067	356 871	272 415	231 783	244 233	236 516	
2 INTERPRODUCT TRANSFERS	- 123 120	128 276	- 240 682	- 102 457	-15 105	11 443	42 205	15 462	
A. OF WHICH ENERGY BACKFLOWS									
3 NET PRODUCTION	2 357 661	2 741 734	2 869 385	254 414	257 310	243 226	286 438	251 978	
4 TRANSFERS TO REF. FEED.	59 908	525 156	167 182	56 254	51 020	32 645	48 047	46 937	
5 IMPORTS	109 617	161 097	157 629	20 688	27 324			9 211	
6 EXPORTS	352 324	370 600	408 829	30 802	25 703	37 188	31 453	44 929	
7 INTERPROVINCIAL -IN-	41 371	2 763	54 359	76	12 912	2 763			
8 INTERPROVINCIAL -OUT-	549	3 783	1 873		1 324		277	509	
9 CLOSING INVENTORY	179 386	213 225	182 771	181 017	182 771	152 779	200 498	205 314	
10 REC. FROM NON-REP. COS.	133 375	52 324	142 011	5 790	2 846			6 035	
11 REC. FROM REP. COS.	524 978	863 867	739 783	107 908	106 897	118 626	95 623	95 763	
12 TO REPORTING COS.	524 312	849 236	666 380	73 156	68 912	116 843	87 173	94 447	
13 LOSSES & ADJUSTMENTS	2 892	-2 865	3 131	-22	261	- 186	-1	-3 312	
14 OWN CONSUMPTION	10 590	1 676	10 980	151	239	99	45	123	
15 DOMESTIC SALES	2 219 491	2 043 745	2 704 471	226 904	258 076	208 018	167 348	174 538	
NAPHTHA SPECIALTIES									
1 PRODUCTION	289 762	234 114	320 212	22 384	8 066	17 922	29 946	31 618	
2 INTERPRODUCT TRANSFERS	225	377	317	75	17	63	-25	60	
3 NET PRODUCTION	289 987	234 491	320 529	22 459	8 083	17 985	29 921	31 678	
4 TRANSFERS TO REF. FEED.									
5 IMPORTS	10 645	4 994	19 079	189	8 245		1 095	530	
6 EXPORTS	105 331	72 938	118 487	6 168	6 988	5 577	10 071	4 375	
7 INTERPROVINCIAL -IN-	15 266	18 291	16 182	481	435	7 181	104		
8 INTERPROVINCIAL -OUT-	22 168	16 064	35 353	7 893	5 292	3 098	1 440	2 290	
9 CLOSING INVENTORY	51 394	49 748	56 558	59 681	56 558	57 242	57 374	64 386	
10 REC. FROM NON-REP. COS.	3 878	5 323	7 507	171	3 458	318	769	65	
11 REC. FROM REP. COS.	1 381	1 607	2 677	374	922		612	376	
12 TO REPORTING COS.	1 764	1 090	2 288	259	265	34	209	118	
13 LOSSES & ADJUSTMENTS	15 272	16 477	10 104	-4 902	- 266	803	1 311	942	
14 OWN CONSUMPTION	143	187	149	2	4	1	3	78	
15 DOMESTIC SALES	176 262	164 760	194 212	5 967	11 983	15 287	19 335	17 834	

TABLEAU 1. APPROVISIONNEMENT ET UTILISATION, PRODUITS PETROLIERS, ONTARIO, OCTOBRE 1988								
APR. 1988	MAY 1988	JUNE 1988	JULY 1988	AUG. 1988	SEP. 1988	OCT. 1988	OCT. 1987	METRES CUBES
AVR. 1988	MAI 1988	JUIN 1988	JULI 1988	AOUT 1988	SEP. 1988	OCT. 1988	OCT. 1987	
								PROPANE & MEL DE PROPANE
70 606	64 195	66 800	69 805	58 360	60 416R	32 570	58 814	PRODUCTION
-9 487	-7 045	-6 634	-2 365	-7 156	- 168R		8 866	ECHANGES INTER-PRODUITS
61 138	57 090	50 168	67 436	51 224	60 248R	32 670	64 480	PORTION POUR PETROCHIM. A.
36 582	60 851	57 858	67 415	72 017	70 565	54 880	42 765	PRODUCTION NETTE
13 736	10 152	10 604	9 676	4 087	7 835R	8 080	23 355	RETOUR POUR ALIMENT.
1 569	2 302	1 258	1 791	1 068	3 634	5 336	9 355	IMPORTATIONS
77 571	87 214	111 103	124 609	131 102	200 250R	161 378	133 606	EXPORTATIONS
39 276	92 343	113 267	93 359	115 549	144 551R	78 419	62 120	ENTREES INTER-PROVINCES
2 409	3 574	2 456	1 641	4 035	2 905	1 647	21 942	SORTIES INTER-PROVINCES
2 985	3 920	3 317	1 777	4 301	4 829	4 685	12 513	INVENTAIRE DE FERMETURE
-1 587	-1 684	6 004	- 791	-2 017	- 894	- 653	1 291	ARRIV. SOC. NON-DECLAR.
267	524	709	334	444	242	303	61	ARRIV. DES SOC. DECLAR.
80 069	67 289	62 252	68 728	84 415	52 345R	78 977	71 000	EXPED. AUX SOC. DECLAR.
108 217	78 377	55 105	61 162	59 073				PERTES & RECTIFICATIONS
								AUTO CONSOMMATION
								VENTES INTERIEURES
								TOTAL EXPORT(O.N.E.145)
								BUTANE ET MEL DE BUTANE
23 285	25 288	31 010	37 078	30 724	19 597	16 250	11 011	PRODUCTION
- 987	- 135	4 220		7 439	1 290R	-10 000	6 379	ECHANGES INTER-PRODUITS
22 298	25 153	35 230	37 078	38 163	20 887R	6 250	17 390	PORTION POUR PETROCHIM. A.
12 197	9 807	11 541	12 996	11 602	13 361	19 540	14 695	PRODUCTION NETTE
16 188	15 975	22 400	16 131	14 429	26 345	33 996	37 069	RETOUR POUR ALIMENT.
		2 492	2 292	3 266	63	192		IMPORTATIONS
133 965	151 941	177 282	192 783	211 279	215 201R	197 495	151 839	EXPORTATIONS
36 841	49 149	37 660	30 133	29 486	48 115R	53 671	39 105	ENTREES INTER-PROVINCES
				3 513				SORTIES INTER-PROVINCES
				2 266				INVENTAIRE DE FERMETURE
+76	3 443	-1 073	-1 705	-2 638	2 813	-1 304	528	ARRIV. SOC. NON-DECLAR.
783	1 540	2 256	812	895	717	660	60	ARRIV. DES SOC. DECLAR.
10 138	25 561	11 236	21 184	22 846	21 781	24 543	13 033	EXPED. AUX SOC. DECLAR.
102 777	131 386	81 749	81 712	107 704			128 391	PERTES & RECTIFICATIONS
								AUTO CONSOMMATION
								VENTES INTERIEURES
								TOTAL EXPORT(D.N.E.145)
								CHARGES PETROCHIMIQUES
167 491	265 706	261 064	289 783	296 758	315 150R	304 974	244 063	PRODUCTION
36 726	14 536	16 292	-3 869	2 619	-7 255R	117	16 601	ECHANGES INTER-PRODUITS
204 217	280 242	277 356	285 914	299 377	307 895R	305 091	260 664	DONT LE RENVOI DES PRODUITS ENERGETIQUES
10 845	88 002	55 841	65 526	44 114	61 513	71 686	58 874	PRODUCTION NETTE
42 199	30 093	24 162	19 706	10 164	47 395	20 366	32 016	RETOUR POUR ALIMENT.
787	57 208	23 631	32 469	30 565	42 777R	28 181	25 073	IMPORTATIONS
		438	471	480	422	399	549	EXPORTATIONS
182 149	170 564	183 566	187 796	189 286	214 166R	213 225	179 386	ENTREES INTER-PROVINCES
3 065	14 852	7 568	7 547	5 387	3 965R	3 905	6 732	SORTIES INTER-PROVINCES
66 247	88 001	68 128	101 436	91 454	54 583	84 006	57 968	INVENTAIRE DE FERMETURE
67 084	84 478	71 846	102 829	89 685	73 741	61 110	64 047	ARRIV. SOC. NON-DECLAR.
- 259	753	154	124	117	64	- 319	-77	ARRIV. DES SOC. DECLAR.
749	72	203	123	145		117	192	EXPED. AUX SOC. DECLAR.
175 289	194 260	212 099	208 831	239 786	210 441R	253 135	187 195	PERTES & RECTIFICATIONS
								AUTO CONSOMMATION
								VENTES INTERIEURES
								PRDD SPECIAUX BASE/NAPH
13 248	21 241	25 484	24 520	24 148	21 434	24 553	19 556	PRODUCTION
87	21	29	72	2	-17	85	49	ECHANGES INTER-PRODUITS
13 335	21 262	25 513	24 592	24 150	21 417	24 638	19 605	PRODUCTION NETTE
730	460	641	310	301	455	472	2 929	RETOUR POUR ALIMENT.
10 378	6 494	9 301	10 476	6 178	4 783	5 305	5 589	IMPORTATIONS
360	329	8 501	355	148	320	993	1 527	EXPORTATIONS
1 131	1 918	1 424	1 482	749	1 200	1 332	1 456	ENTREES INTER-PROVINCES
49 016	42 885	40 908	41 482	43 773	43 604	49 748	51 394	SORTIES INTER-PROVINCES
616	382	181	184	1 252	722	834	355	INVENTAIRE DE FERMETURE
		77	316	103	123		39	ARRIV. SOC. NON-DECLAR.
261	30	7	150	94		187	255	ARRIV. DES SOC. DECLAR.
802	371	9 593	-49	1 407	1 824	- 527	5 111	EXPED. AUX SOC. DECLAR.
2	3	6	84	3	3	4	78	PERTES & RECTIFICATIONS
17 837	19 748	16 559	13 040	15 232	15 396	14 492	15 431	AUTO CONSOMMATION
								VENTES INTERIEURES

TABLE 1. SUPPLY AND DISPOSITION OF PETROLEUM PRODUCTS, ONTARIO, OCTOBER 1988

CUBIC METRES	CUM. 1987	CUM. 1988	YEAR 1987	NOV. 1987	DEC. 1987	JAN. 1988	FEB. 1988	MAR. 1988
	CUM. 1987	CUM. 1988	ANN. 1987	NOV. 1987	DEC. 1987	JAN. 1988	FEV. 1988	MARS 1988
AVIATION GASOLINE								
1 PRODUCTION	16 227	3 274	17 875	1 725	-77	1 481	1 745	-21
2 INTERPRODUCT TRANSFERS	- 603	-53	- 751	-45	- 103	- 122	-33	-30
3 NET PRODUCTION	15 624	3 221	17 124	1 680	- 180	1 359	1 712	-51
4 TRANSFERS TO REF. FEED.								
5 IMPDRTS								
6 EXPORTS								
7 INTERPROVINCIAL -IN-	34 867	35 976	38 379	1 684	1 828	1 638	2 122	2 125
8 INTERPRVINCIAL -OUT-	5 465	765	8 367	2 870	32	29	18	12
9 CLOSING INVENTORY	7 910	5 443	5 386	6 120	5 386	6 610	8 022	7 401
10 REC. FROM NON-REP. COS.								
11 REC. FROM REP. COS.	16 794	5 177	21 681	3 996	891	888	273	384
12 TO REPORTING COS.	20 413	5 248	25 368	3 911	1 044	718	326	379
13 LOSSES & ADJUSTMENTS	230	929	333	74	29	59	87	416
14 OWN CONSUMPTION	14	7	14			1		
15 DOMESTIC SALES	39 547	37 368	44 010	2 295	2 168	1 854	2 264	2 272
MOTOR GASOLINE								
1 PRODUCTION	9 181 508	9 184 807	10 936 531	865 207	889 816	948 694	867 939	840 293
2 INTERPRODUCT TRANSFERS	340 691	312 697	514 448	115 136	58 621	30 906	37 944	12 375
3 NET PRODUCTION	9 522 199	9 497 504	11 450 979	980 343	948 437	979 600	905 883	852 668
4 TRANSFERS TO REF. FEED.	14 829	23 149	23 019	35	8 155	10 911	64	31
5 IMPORTS	155 419	256 786	179 348	7 985	15 344	3 300	17 499	16 723
6 EXPORTS	199 944	155 042	217 090	13 856	3 290	4 395	20 649	17 635
7 INTERPROVINCIAL -IN-	1 260 721	935 608	1 417 773	30 495	66 557	54 683	90 864	104 924
8 INTERPRVINCIAL -OUT-	587 739	249 441	641 591	22 576	31 276	32 339	4 904	19 769
9 CLOSING INVENTORY	1 166 616	1 155 377	1 171 419	1 258 227	1 171 419	1 305 659	1 323 526	1 201 421
10 REC. FROM NON-REP. COS.								
11 REC. FROM REP. COS.	5 068 929	5 410 005	6 210 398	552 052	589 417	527 013	433 320	460 813
12 TO REPORTING COS.	5 053 859	5 236 757	6 192 269	545 943	592 467	492 228	455 515	454 811
13 LOSSES & ADJUSTMENTS	-74 228	24 273	-96 385	-24 467	2 310	1 944	16 258	9 344
14 OWN CONSUMPTION	422	500	505	36	47	61	52	90
15 DOMESTIC SALES	10 193 728	10 426 783	12 244 631	981 285	1 069 618	888 478	932 257	1 055 553
SALES BY GRADE:								
16 PREM. (LEADED/NON-LEADED)	1 303 724	1 636 812	1 596 522	134 434	158 364	129 127	135 386	150 704
17 REGULAR (NDN-LEAEOE)	5 795 703	6 613 886	7 038 956	592 038	651 215	546 621	567 326	654 751
18 REGULAR (DTHER)	3 094 301	2 176 085	3 609 153	254 813	260 039	212 730	229 545	250 098
19 RETAIL SALES OF MOGAS	9 342 206	9 664 611	11 239 412	898 984	998 222	819 407	864 406	910 917
AV-TURBO FUEL KERO TYPE								
1 PRODUCTION	1 056 468	1 025 969	1 220 273	88 855	74 950	61 314	78 701	122 850
2 INTERPRODUCT TRANSFERS	34 844	38 157	34 369	801	-1 276	18 290	4 524	5 619
3 NET PRODUCTION	1 091 312	1 064 126	1 254 642	89 656	73 674	79 604	83 225	128 469
4 TRANSFERS TO REF. FEED.	101	56	166	24	41	16		
5 IMPORTS	57 143	67 128	78 948	13 623	8 182	7 000	2 000	4 000
6 EXPORTS								
7 INTERPROVINCIAL -IN-	158 977	231 347	183 782	2 503	22 302	20 420	4 275	29 129
8 INTERPRVINCIAL -OUT-	84 434	101 327	103 295	10 642	8 219	5 945	13 151	11 651
9 CLOSING INVENTORY	95 197	111 420	92 014	98 162	92 014	87 514	82 686	115 327
10 REC. FROM NON-REP. COS.								
11 REC. FROM REP. COS.	444 206	423 979	522 123	46 925	30 992	52 840	42 069	64 236
12 TO REPORTING COS.	480 336	397 505	546 824	39 741	26 747	52 291	44 473	49 819
13 LOSSES & ADJUSTMENTS	-19 462	-20 077	-23 620	-6 294	2 136	- 782	-25 640	3 606
14 OWN CONSUMPTION	21	46	29	8		8	4	8
15 DOMESTIC SALES	1 186 762	1 288 317	1 396 538	105 621	104 155	106 886	104 409	128 109
AV-TURBO FUEL NAPH TYPE								
1 PRODUCTION	143 456	146 625	167 903	2 445	22 002	4 163	-5 411	15 693
2 INTERPRODUCT TRANSFERS	-6 644	-19 771	-43 499	-36 831	-24	-19 657	-10	-9
3 NET PRODUCTION	136 812	126 854	124 404	-34 386	21 978	-15 494	-5 421	15 684
4 TRANSFERS TO REF. FEED.	53	39	63	10		1	18	
5 IMPORTS	11 342	63 087	55 772	8 757	35 673	50 087	9 000	4 000
6 EXPORTS	111 916	84 093	147 099		35 183	4 908		
7 INTERPROVINCIAL -IN-	41 384	62 572	69 005	6 987	20 634	1 734	14 694	1 690
8 INTERPRVINCIAL -OUT-	10 332	29 191	10 332			1 176		
9 CLOSING INVENTORY	34 173	39 830	14 682	9 493	14 682	31 248	33 566	31 551
10 REC. FROM NON-REP. COS.								
11 REC. FROM REP. COS.	3 848	1 453	3 978	130		1	315	
12 TO REPORTING COS.	4 043	879	4 043					
13 LOSSES & ADJUSTMENTS	-26 085	19 043	5 210	122	31 173	73	736	8 878
14 OWN CONSUMPTION								
15 DOMESTIC SALES	81 133	95 573	93 909	6 036	6 740	13 604	15 516	14 511

TABLEAU 1. APPROVISIONNEMENT ET UTILISATION, PRODUITS PETROLIERS, ONTARIO, OCTOBRE 1988									
APR. 1988	MAY 1988	JUNE 1988	JULY 1988	AUG. 1988	SEP. 1988	OCT. 1988	OCT. 1987	METRES CUBES	
AVR. 1988	MAI 1988	JUIN 1988	JUI. 1988	AOUT 1988	SEP. 1988	OCT. 1988	OCT. 1987		
								ESSENCE O'AVIATION	
-5	79	-136			127	4	2 732	PRODUCTION	1
-20	-19	-42	-28	-77	-40	358	-50	ECHANGES INTER-PRODUITS	2
-25	60	-178	-28	-77	87	362	2 682	PRODUCTION NETTE	3
2 308	4 441	7 044	5 540	4 615	3 667	2 476	2 564	RETOUR POUR ALIMENT.	4
9	190	190	144	96	35	42	3 154	IMPORTATIONS	5
6 934	6 420	6 536	6 334	5 721	5 590	5 443	7 910	EXPORTATIONS	6
403	600	562	617	727	589	134	4 668	ENTREES INTER-PROVINCES	7
370	701	454	655	758	470	417	6 205	SORTIES INTER-PROVINCES	8
167	96	-363	417	78	-21	-7	135	INVENTAIRE DE FERMETURE	9
	1	1	3			1		ARRIV. SOC. NON-DECLAR.	10
2 607	4 627	7 030	5 112	4 946	3 990	2 666	3 313	ARRIV. DES SOC. DECLAR.	11
								EXPED. AUX SOC. DECLAR.	12
								PERTES & RECTIFICATIONNS	13
								AUTO CONSOMMATION	14
								VENTES INTERIEURES	15
								ESSENCE POUR MOTEURS	
833 779	902 776	836 336	1 018 192	997 770	957 498	981 530	951 222	PRODUCTION	1
9 944	15 215	85 013	54 073	20 328	14 146R	32 753	10 959	ECHANGES INTER-PRODUITS	2
843 723	917 991	921 349	1 072 265	1 018 098	971 644R	1 014 283	962 181	PRODUCTION NETTE	3
41	4	50	11 930	9	43	66	18	RETOUR POUR ALIMENT.	4
11 816	56 781	74 141	36 860	32 915	3 537	3 214	49 678	IMPORTATIONS	5
8 877	7 816	18 986	8 908	1 573	17 507R	48 696	10 956	EXPORTATIONS	6
75 187	131 892	135 257	80 379	74 830	83 866	103 726	107 922	ENTREES INTER-PROVINCES	7
14 964	45 093	18 412	16 178	32 594	32 091R	33 097	45 417	SORTIES INTER-PROVINCES	8
1 164 750	1 138 238	1 171 839	1 275 112	1 210 764	1 193 892R	1 155 377	1 166 616	INVENTAIRE DE FERMETURE	9
544 747	551 951	536 396	626 266	613 300	548 774	567 425	549 446	ARRIV. SOC. NON-DECLAR.	10
528 988	560 038	526 685	598 512	564 327	513 046	542 607	562 238	ARRIV. DES SOC. DECLAR.	11
2 218	-8 836	-109	-8 724	-922	6 093	7 007	11 204	EXPED. AUX SOC. DECLAR.	12
58	66	26	48	15	13	71	53	PERTES & RECTIFICATIONNS	13
								AUTO CONSOMMATION	14
956 998	1 080 946	1 069 492	1 085 645	1 205 895	1 055 900R	1 095 619	1 063 536	VENTES INTERIEURES	15
140 197	158 292	165 170	172 040	182 766	198 454R	204 676	137 669	VENTES PAR CATEGORIE:	
597 931	691 207	701 223	699 146	761 887	675 954R	717 840	614 258	SUPER AVEC/SANS PLOMB	16
218 870	231 447	203 099	214 459	261 242	181 492R	173 103	311 609	ORDINAIRE SANS PLOMB	17
868 199	996 704	970 638	1 144 324R	1 105 351R	975 098	1 009 567	951 994	ORDINAIRE (AUTRE)	18
								VENTES NETTES AU DETAIL	19
								CARBUREACTEUR-TYPE KERO	
80 206	74 930	123 181	140 150	108 590	105 174	130 873	84 877	PRODUCTION	1
3 302	626	3 105	-655	4 758	-2 590R	1 178	5 939	ECHANGES INTER-PRODUITS	2
83 508	75 556	126 286	139 495	113 348	102 584R	132 051	90 816	PRODUCTION NETTE	3
12	-8	31			4	1	22	RETOUR POUR ALIMENT.	4
7 000	8 000	3 000		28 000	8 000	128		IMPORTATIONS	5
51 041	41 175	19 928	14 155	24 111	8 881	18 232	18 359	EXPORTATIONS	6
17 538	6 099	5 394	6 978	14 720	4 738	15 113	11 730	ENTREES INTER-PROVINCES	7
104 741	97 550	92 447	103 172	111 021	98 688R	111 420	95 197	SORTIES INTER-PROVINCES	8
36 278	40 752	36 068	42 830	35 946	39 549	33 411	45 572	INVENTAIRE DE FERMETURE	9
35 894	37 721	40 055	38 790	28 216	40 769	29 477	55 623	ARRIV. SOC. NON-DECLAR.	10
24 028	-649	-4 308	6 643	-2 150	-14 402	-6 423	-4 602	ARRIV. DES SOC. DECLAR.	11
2	5	2	1	14	2		2	EXPED. AUX SOC. DECLAR.	12
110 939	129 506	149 211	133 343	152 756	140 236R	132 922	111 809	PERTES & RECTIFICATIONS	13
								AUTO CONSOMMATION	14
								VENTES INTERIEURES	15
								CARBUREACTEUR-TYPE NAPHT	
15 650	40 117	12 224	13 347	17 348	22 946	10 548	-6 481	PRODUCTION	1
-5	-4	-15	-11	-43	-10	-7	-41	ECHANGES INTER-PRODUITS	2
15 645	40 113	12 209	13 336	17 305	22 936	10 541	-6 522	PRODUCTION NETTE	3
				18	1	1	2	RETOUR POUR ALIMENT.	4
7 657	13 953	5 310	16 684	5 297	24 934	5 350	11 342	IMPORTATIONS	5
15 390	1 439	2 379	3 628	4 535	6 068	11 015	17 265	EXPORTATIONS	6
3	21 922	379	128		5	5 578	11 306	ENTREES INTER-PROVINCES	7
26 365	25 122	27 391	24 281	30 892	34 153	39 830	34 173	SORTIES INTER-PROVINCES	8
								INVENTAIRE DE FERMETURE	9
		56	202	879				ARRIV. SOC. NON-DECLAR.	10
				879				ARRIV. DES SOC. DECLAR.	11
22 171	71	-465	-3 066	-63	-6 508	-2 784	-8 361	EXPED. AUX SOC. DECLAR.	12
								PERTES & RECTIFICATIONS	13
								AUTO CONSOMMATION	14
6 390	6 849	7 211	6 470	9 977	7 311	7 734	9 109	VENTES INTERIEURES	15

TABLE 1. SUPPLY AND DISPOSITION OF PETROLEUM PRODUCTS, ONTARIO, OCTOBER 1988									
CUBIC METRES	CUM. 1987	CUM. 1988	YEAR 1987	NOV. 1987	DEC. 1987	JAN. 1988	FEB. 1988	MAR. 1988	
	CUM. 1987	CUM. 1988	ANN. 1987	NOV. 1987	DEC. 1987	JAN. 1988	FEV. 1988	MARS 1988	
STOVE OIL KEROSENE									
1 PRODUCTION	490 502	409 740	632 423	69 482	72 439	62 543	46 461	43 173	
2 INTERPRODUCT TRANSFERS	- 376 569	- 339 534	- 490 115	-61 901	-51 645	-50 182	-51 421	-43 622	
3 NET PRODUCTION	113 933	70 206	142 308	7 581	20 794	12 361	-4 960	- 449	
4 TRANSFERS TO REF. FEED.	1	1	1						
5 IMPORTS	3	4 576	8 064	8 061		4 576			
6 EXPORTS	41 591	13 429	48 450	3 666	3 193	3 947	3 143	2 737	
7 INTERPROVINCIAL -IN-	53 041	63 103	95 356	28 297	14 018	9 166	6 643	7 147	
8 INTERPRDINCAIL -OUT-	46 983	24 672	57 287	8 480	1 824	1 124	3 621	4 903	
9 CLOSING INVENTORY	113 829	124 386	143 781	132 255	143 781	133 915	110 052	88 682	
10 REC. FROM NON-REP. COS.									
11 REC. FROM REP. COS.	123 663	128 763	176 188	27 985	24 540	33 378	29 581	16 150	
12 TD REPORTING COS.	98 158	134 549	145 905	23 283	24 464	35 151	28 771	24 052	
13 LOSSES & ADJUSTMENTS	5 935	11 920	5 260	-2 594	1 919	8 410	-1 962	286	
14 OWN CONSUMPTION	2 057	858	2 357	30	270	355	6	366	
15 DOMESTIC SALES	102 398	100 614	139 187	20 623	16 166	20 360	21 548	11 874	
DIESEL FUEL OIL									
1 PRODUCTION	2 816 622	2 977 559	3 387 734	268 337	302 775	282 480	231 311	278 606	
2 INTERPRODUCT TRANSFERS	512 426	316 523	659 212	112 589	34 197	21 236	-5 222	14 855	
3 NET PRODUCTION	3 329 048	3 294 082	4 046 946	380 926	336 972	303 716	226 089	293 461	
4 TRANSFERS TO REF. FEED.	9	11	12	1	2			1	
5 IMPORTS	22 124	51 155	36 124	3 000	11 000	7 015	5 000	6 023	
6 EXPORTS	103 270	102 503	137 562	27 542	6 750	6 613	9 935	10 541	
7 INTERPROVINCIAL -IN-	619 549	576 191	739 550	58 933	61 068	74 738	86 993	75 899	
8 INTERPTDINCAIL -DUT-	291 894	156 011	313 290	18 510	2 886	46 536	8 329	26 607	
9 CLOSING INVENTORY	404 834	542 120	491 645	449 372	491 645	530 712	484 481	460 874	
10 REC. FROM NON-REP. COS.									
11 REC. FROM REP. COS.	1 211 564	1 634 344	1 573 332	201 379	160 389	158 604	142 244	166 533	
12 TD REPORTING COS.	1 270 252	1 591 281	1 620 750	180 476	170 022	174 394	148 149	166 154	
13 LOSSES & ADJUSTMENTS	-9 086	27 186	-35 378	-22 856	-3 436	-12 490	10 226	9 732	
14 OWN CONSUMPTION	8 835	7 429	10 536	713	988	762	805	967	
15 DOMESTIC SALES	3 438 375	3 620 876	4 183 633	395 314	349 944	289 191	329 113	351 521	
LIGHT FUEL OIL (#2 & 3)									
1 PRODUCTION	2 318 042	2 070 360	2 949 184	325 925	305 217	376 646	312 266	201 581	
2 INTERPRODUCT TRANSFERS	- 278 861	- 151 147	- 308 147	-37 401	8 115	30 992	42 608	4 779	
3 NET PRODUCTION	2 039 181	1 919 213	2 641 037	288 524	313 332	407 638	354 874	206 360	
4 TRANSFERS TO REF. FEED.	893	221	980	63	24	23	44	43	
5 IMPORTS	27 226	56	27 233	7				28	
6 EXPORTS	758 802	384 064	859 078	64 712	35 564	29 979	27 359	44 444	
7 INTERPROVINCIAL -IN-	322 031	146 544	330 947	1 458	7 458	12 349	2 303	51 991	
8 INTERPROVINCIAL -DUT-	98 597	266 325	156 532	33 688	24 247	28 085	56 469	5 809	
9 CLOSING INVENTORY	400 338	279 253	375 806	357 326	375 806	367 342	350 207	257 092	
10 REC. FROM NON-REP. COS.									
11 REC. FROM REP. COS.	1 086 994	1 098 725	1 430 889	144 030	199 865	181 764	190 604	186 160	
12 TD REPORTING COS.	1 159 926	1 084 355	1 497 243	170 490	166 827	234 634	159 051	200 196	
13 LOSSES & ADJUSTMENTS	26 266	9 898	31 333	4 895	172	-24 773	11 078	-3 005	
14 OWN CONSUMPTION	6 114	1 893	6 454	167	173	379	198	335	
15 DOMESTIC SALES	1 400 942	1 514 335	1 879 126	203 016	275 168	341 888	310 717	289 832	
HEAVY FUEL OIL (#4.5 & 6)									
1 PRODUCTION	1 869 752	1 965 612	2 283 751	190 153	223 846	213 747	186 208	135 144	
2 INTERPRODUCT TRANSFERS	19 446	34 019	39 646	7 167	13 033	- 711	-3 024	4 883	
3 NET PRODUCTION	1 889 198	1 999 631	2 323 397	197 320	236 879	213 036	183 184	140 027	
4 TRANSFERS TO REF. FEED.	47 609		47 609						
5 IMPORTS	29 251	50 933	38 251		9 000				
6 EXPORTS	501 714	667 607	680 539	83 731	95 094	50 841	43 742	73 507	
7 INTERPROVINCIAL -IN-	157 709	178 162	223 230	13 359	52 162	11 140	22 741	44 117	
8 INTERPROVINCIAL -DUT-	71 208	149 717	114 012	18 816	23 988	1 366	1 980	1 587	
9 CLOSING INVENTORY	280 050	253 214	228 009	239 246	228 009	286 632	323 595	288 577	
10 REC. FROM NON-REP. COS.									
11 REC. FROM REP. COS.	478 814	411 383	680 142	121 280	80 048	16 841	24 796	39 495	
12 TD REPORTING COS.	552 748	391 314	749 363	106 610	90 005	17 187	25 876	47 594	
13 LOSSES & ADJUSTMENTS	-19 041	1 415	-15 004	3 169	868	-4 515	2 480	-1 537	
14 OWN CONSUMPTION	334 033	346 855	398 942	31 554	33 355	40 568	39 706	42 145	
15 DOMESTIC SALES	944 493	1 057 996	1 219 392	128 883	146 016	76 547	79 974	95 361	

TABLEAU 1. APPROVISIONNEMENT ET UTILISATION, PRODUITS PETROLIERS, ONTARIO, OCTOBRE 1988								
APR. 1988	MAY 1988	JUNE 1988	JULY 1988	AUG. 1988	SEP. 1988	OCT. 1988	OCT. 1987	
AVR. 1988	MAI 1988	JUIN 1988	JUI. 1988	AOUT 1988	SEP. 1988	OCT. 1988	OCT. 1987	METRES CUBES
43 778	20 385	39 225	37 186	53 521	31 270	32 198	50 654	MAZOUT POUR POELES
-27 090	-21 803	-31 664	-25 707	-38 053	-21 693	-28 299	-37 823	PRODUCTION
16 688	-1 418	7 561	11 479	15 468	9 577	3 899	12 831	ECHANGES INTER-PRODUITS
								PRODUCTION NETTE
					1		3	RETOUR POUR ALIMENT.
408	326	452	86	76	1 000	1 254	5 480	IMPORTATIONS
2 282	7 819	2 532	5 921	2 656	10 302	8 635	8 266	EXPORTATIONS
5 627	2 399	409	4 611	183	894	901	734	ENTREES INTER-PROVINCES
								SORTIES INTER-PROVINCES
96 743	96 316	97 166	102 641	122 669	128 603R	124 386	113 829	INVENTAIRE DE FERMETURE
11 718	3 280	1 874	866	12 709	7 481	11 726	16 889	ARRIV. SOC. NON-DECLAR.
10 004	2 727	3 175	866	4 379	14 472	10 952	16 462	ARRIV. DES SOC. DECLAR.
								EXPEO. AUX SOC. DECLAR.
1 057	-36	1 028	2 211	- 687	-1 984R	3 597	4 609	PERTES & RECTIFICATIONS
27	27	73	3			1	498	AUTO CONSOMMATION
5 504	4 665	5 980	5 014	6 854	7 043R	11 772	14 137	VENTES INTERIEURES
								CARBURANT DIESEL
294 602	329 387	358 340	347 608	295 927	279 630	279 668	280 647	PRODUCTION
27 197	9 496	44 816	48 583	46 042	41 559	67 961	45 594	ECHANGES INTER-PRODUITS
321 799	338 883	403 156	396 191	341 969	321 189	347 629	326 241	PRODUCTION NETTE
	4	5			1		3	RETOUR POUR ALIMENT.
3 008	3 007	5 045	6 031	15 995	17	14	10 290	IMPORTATIONS
12 789	9 583	11 281	11 229	13 548	9 012	7 972	31 227	EXPORTATIONS
58 477	56 267	55 756	36 167	37 596	39 905	54 393	6 627	ENTREES INTER-PROVINCES
3 530	6 458	11 620	33 254	3 891	10 305	5 481		SORTIES INTER-PROVINCES
490 977	483 151	537 296	558 035	596 529	567 682R	542 120	404 834	INVENTAIRE DE FERMETURE
175 194	154 194	165 714	148 949	202 795	138 238	181 879	164 348	ARRIV. SOC. NON-DECLAR.
151 578	131 232	165 509	164 608	160 298	126 847	202 512	160 778	ARRIV. DES SOC. DECLAR.
								EXPEO. AUX SOC. DECLAR.
3 874	-5 429	4 485	9 825	9 436	-1 452R	-1 021	12 175	PERTES & RECTIFICATIONS
775	667	963	691	735	518	546	973	AUTO CONSOMMATION
355 829	417 662	381 663	346 992	371 953	382 965R	393 987	397 284	VENTES INTERIEURES
								MAZOUT LEGER (NOS 2 & 3)
150 958	179 667	89 576	152 228	177 903	180 815R	248 720	284 637	PRODUCTION
-10 630	7 308	-39 748	-59 122	-41 353	-29 213	-56 768	-19 350	ECHANGES INTER-PRODUITS
140 328	186 975	49 828	93 106	136 550	151 602R	191 952	265 287	PRODUCTION NETTE
	1	2			69		1	RETOUR POUR ALIMENT.
39		28						IMPORTATIONS
44 675	34 974	34 982	30 293	45 018	41 003	51 337	73 775	EXPORTATIONS
3 070	1 820	20 570	6 952	14 097	22 669	10 723	14 611	ENTREES INTER-PROVINCES
38 364	13 065	25 980	10 713	14 666	32 695	40 479	6 042	SORTIES INTER-PROVINCES
169 367	204 537	159 137	185 317	236 093	265 884R	279 253	400 338	INVENTAIRE DE FERMETURE
116 102	76 999	67 169	61 633	73 841	54 431	90 022	115 620	ARRIV. SOC. NON-DECLAR.
101 907	80 057	58 673	48 943	66 848	46 360	87 686	119 834	ARRIV. DES SOC. DECLAR.
								EXPEO. AUX SOC. DECLAR.
3 184	13 150	8 035	7 944	-1 586	474R	-4 603	-13 387	PERTES & RECTIFICATIONS
216	163	187	72	113	78	152	173	AUTO CONSOMMATION
158 840	89 214	55 136	37 546	48 653	78 232R	104 277	127 306	VENTES INTERIEURES
								MAZOUT LOURD (NOS 4, 5 & 6)
158 170	147 316	222 683	221 193	219 944	242 340R	218 867	197 006	PRODUCTION
9 709	2 601	-29 518	-5 094	24 393	16 534	14 252	-3 769	ECHANGES INTER-PRODUITS
167 873	149 917	193 165	216 099	244 337	258 874R	233 119	193 237	PRODUCTION NETTE
	32 933	18 000					10 000	RETOUR POUR ALIMENT.
48 154	71 676	29 926	32 565	136 063	96 845	84 288	38 882	IMPORTATIONS
28 903	15 166	3 980	6 463	7 110	12 321	26 221	27 375	EXPORTATIONS
22 276	14 495	9 844	4 876	14 771	41 109	37 413	18 717	ENTREES INTER-PROVINCES
								SORTIES INTER-PROVINCES
285 624	203 864	249 216	293 951	271 650	270 163R	253 214	280 050	INVENTAIRE DE FERMETURE
35 554	70 376	60 894	76 358	27 851	24 926	34 292	42 092	ARRIV. SOC. NON-DECLAR.
27 054	87 746	51 564	66 931	22 793	16 844	27 725	46 699	ARRIV. DES SOC. DECLAR.
								EXPEO. AUX SOC. DECLAR.
-2 074	4 319	-6 915	-5 325	-4 955	25 025R	-5 088	- 852	PERTES & RECTIFICATIONS
33 473	25 356	26 537	33 751	25 966	46 018	33 335	24 995	AUTO CONSOMMATION
106 400	146 560	119 731	121 387	106 961	71 767R	132 908	125 824	VENTES INTERIEURES

TABLE 1. SUPPLY AND DISPOSITION OF PETROLEUM PRODUCTS, ONTARIO, OCTOBER 1988									
CUBIC METRES		CUM. 1987	CUM. 1988	YEAR 1987	NOV. 1987	DEC. 1987	JAN. 1988	FEB. 1988	MAR. 1988
		CUM. 1987	CUM. 1988	ANN. 1987	NOV. 1987	DEC. 1987	JAN. 1988	FEV. 1988	MARS 1988
ASPHALT									
1 PRODUCTION		532 537	476 711	590 956	18 646	39 773	33 493	39 156	32 843
2 INTERPRODUCT TRANSFERS				301		301			
5 IMPORTS		58 827	15 000	87 827		29 000			
6 EXPORTS		46 603	49 491	48 115	1 139	373	479	4 930	
7 INTERPROVINCIAL -IN-		214 459	172 609	249 818	25 463	9 896	5 451	7 877	6 641
8 INTERPROVINCIAL -OUT-		82	666	82			408	32	
9 CLOSING INVENTORY		61 411	54 251	48 459	31 086	48 459	64 181	82 789	94 139
10 REC. FROM NON-REP. COS.									
11 REC. FROM REP. COS.		807	4 097	807					
12 TO REPORTING COS.		34	2 948	34					
13 LOSSES & ADJUSTMENTS		- 542	3 487	-1 120	- 200	- 378	338	- 938	1 646
14 OWN CONSUMPTION		9	9	27	9	9	9		
15 DOMESTIC SALES		725 752	606 024	860 831	73 486	61 593	21 988	24 401	26 488
COKE									
1 PRODUCTION		212 974	227 390	267 128	24 025	30 129	28 987	25 244	25 393
2 INTERPRODUCT TRANSFERS									
5 IMPORTS		237 135	149 900	241 135		4 000	5 800	5 900	7 700
6 EXPORTS									
7 INTERPROVINCIAL -IN-		1 721		1 721					
8 INTERPROVINCIAL -OUT-		1 947	3 020	1 947				65	425
9 CLOSING INVENTORY		549	1 823	98	839	98	511	629	
10 REC. FROM NON-REP. COS.									
11 REC. FROM REP. COS.									
12 TO REPORTING COS.									
13 LOSSES & ADJUSTMENTS		-18 417	-13 504	-21 318	- 988	-1 913	-1 796	-1 077	-1 873
14 OWN CONSUMPTION		149 679	180 971	194 411	20 521	24 211	22 690	21 151	19 324
15 DOMESTIC SALES		318 072	205 078	334 846	4 202	12 572	13 480	10 887	15 846
LUBE OILS & GREASES									
1 PRODUCTION		385 319	544 431	448 026	24 838	37 869	47 603	51 404	61 382
2 INTERPRODUCT TRANSFERS		519	-23 541	330	96	- 285	15	- 100	- 290
4 TRANSFERS TO REF. FEED.		67 273	173 758	86 517	9 322	9 922	11 074	13 924	19 562
5 IMPORTS		125 459	66 049	177 354	28 086	23 809	9 984	7 120	9 676
6 EXPORTS		18 096	27 230	20 309	1 202	1 011	842	3 589	4 112
7 INTERPROVINCIAL -IN-		50 884	60 004	63 171	6 714	5 573	6 406	7 078	9 529
8 INTERPROVINCIAL -OUT-		179 001	194 557	211 684	17 221	15 462	16 721	15 759	20 731
9 CLOSING INVENTORY		154 520	135 900	157 908	161 438	157 908	167 478	170 093	171 484
10 REC. FROM NON-REP. COS.		105 847	96 402	125 070	8 709	10 514	6 934	6 729	8 150
11 REC. FROM REP. COS.		69 739	70 971	96 273	18 533	8 001	7 484	6 082	6 688
12 TO REPORTING COS.		69 590	79 885	87 106	7 898	9 618	7 405	8 364	9 007
13 LOSSES & ADJUSTMENTS		11 355	26 880	20 923	5 412	4 156	3 419	3 291	1 167
14 OWN CONSUMPTION		726	1 020	2 251	1 476	49	61	61	- 277
15 DOMESTIC SALES		422 614	332 994	508 934	37 527	48 793	29 334	30 710	39 442
STILL GAS									
1 PRODUCTION		1 371 574	1 401 795	1 633 866	127 755	134 537	141 799	157 465	141 213
2 INTERPRODUCT TRANSFERS		-41 262	19 630	-39 692	538	1 032	2 571	- 595	1 124
9 CLOSING INVENTORY		7 693	12 146	13 301	11 299	13 301	10 227	10 675	5 963
11 REC. FROM REP. COS.									
12 TO REPORTING COS.									
13 LOSSES & ADJUSTMENTS		23 177	12 145	27 610	2 839	1 594	1 279	1 074	1 073
14 OWN CONSUMPTION		1 161 881	1 170 996	1 383 773	104 547	117 345	125 899	122 102	120 425
15 DOMESTIC SALES		141 933	239 439	173 862	17 301	14 628	20 266	33 246	25 551
OTHER PRODUCTS									
1 PRODUCTION		880 755	962 129	1 099 296	59 016	159 525	112 418	81 795	186 779
2 INTERPRODUCT TRANSFERS		- 117 692	- 243 897	- 139 073	6 591	-27 972	-16 186	-53 122	-16 869
4 TRANSFERS TO REF. FEED.		920 138	878 397	1 192 630	93 836	178 656	77 263	62 941	86 548
5 IMPORTS		36 646	31 097	78 516	24 350	17 520	21	24	44
6 EXPORTS		50 850	14 201	53 445	793	1 802	877	1 261	1 707
7 INTERPROVINCIAL -IN-		519 835	750 766	673 326	68 556	85 135	69 548	92 851	77 235
8 INTERPROVINCIAL -OUT-		537 669	517 273	598 166	18 408	42 089	64 955	47 001	32 162
9 CLOSING INVENTORY		318 543	405 808	388 595	333 153	388 595	410 072	413 409	525 678
10 REC. FROM NON-REP. COS.		266 259	50 104	278 634	6 518	5 857	5 348	5 015	4 511
11 REC. FROM REP. COS.		598 452	612 199	770 370	70 345	101 573	30 917	49 854	25 530
12 TO REPORTING COS.		589 315	625 082	733 385	90 229	53 841	31 449	56 284	29 968
13 LOSSES & ADJUSTMENTS		- 230	6 269	9 833	9 749	314	- 687	- 546	6 649
14 OWN CONSUMPTION			1 070						1 070
15 DOMESTIC SALES		94 564	102 893	111 809	7 751	9 494	6 732	6 139	6 857

TABLEAU 1. APPROVISIONNEMENT ET UTILISATION, PRODUITS PETROLIERS, ONTARIO, OCTOBRE 1988

APR. 1988	MAY 1988	JUNE 1988	JULY 1988	AUG. 1988	SEP. 1988	OCT. 1988	OCT. 1987	METRES CUBES
APR. 1988	MAY 1988	JUNE 1988	JULY 1988	AUG. 1988	SEP. 1988	OCT. 1988	OCT. 1987	
17 788	47 130	64 519	68 392	52 088	62 810	58 592	64 599	ASPHALTE
								PRODUCTION 1
								ECHANGES INTER-PRODUITS 2
			8 000	7 000				IMPORTATIONS 5
1 496	5 122	9 039	9 768	9 909	8 312	4 436	1 952	EXPORTATIONS 6
6 816	15 692	28 548	26 170	27 361	26 665	21 388	34 183	ENTREES INTER-PROVINCES 7
	53	173						SORTIES INTER-PROVINCES 8
84 388	83 209	76 558	78 388	51 295	43 230	54 251	61 411	INVENTAIRE DE FERMETURE 9
		1 767			1 360	970		ARRIV. SOC. NON-DECLAR. 10
		1 767				1 181		ARRIV. DES SOC. DECLAR. 11
								EXPED. AUX SOC. DECLAR. 12
3 750	428	689	-4 626	5 752	- 337	-3 215	493	PERTES & RECTIFICATIONS 13
							9	AUTO CONSOMMATION 14
29 098	58 409	89 817	95 550	97 881	90 925	71 467	94 830	VENTES INTERIEURES 15
								COKE
21 785	23 339	23 592	25 670	19 742	11 020	22 618	30 843	PRODUCTION 1
								ECHANGES INTER-PRODUITS 2
8 600	23 500	11 400	15 000	20 000	27 000	25 000	25 000	IMPORTATIONS 5
								EXPORTATIONS 6
							1 721	ENTREES INTER-PROVINCES 7
1 224	1 230			76				SORTIES INTER-PROVINCES 8
			497		68	1 823	549	INVENTAIRE DE FERMETURE 9
								ARRIV. SOC. NON-DECLAR. 10
								ARRIV. DES SOC. DECLAR. 11
								EXPED. AUX SOC. DECLAR. 12
-1 406	- 886	-1 981	-1 305	-1 976	- 153	-1 051	- 126	PERTES & RECTIFICATIONS 13
18 436	20 524	18 047	20 966	13 028	10 220	18 588	24 599	AUTO CONSOMMATION 14
14 131	25 971	18 926	20 512	28 111	27 885	28 329	38 013	VENTES INTERIEURES 15
								HUILES & GRAISSES LUBRIF.
59 872	43 227	39 265	58 666	70 393	54 229	65 390	31 513	PRODUCTION 1
- 129	25	81	-23 301	72	47	39	- 392	ECHANGES INTER-PRODUITS 2
18 173	16 920	17 515	16 564	20 342	19 909	19 775	7 257	RETOUR POUR ALIMENT. 4
21 253	6 222	5 863	1 345	480	2 284R	1 822	31 214	IMPORTATIONS 5
2 362	1 296	1 412	2 587	2 855	3 434	4 741	722	EXPORTATIONS 6
2 841	2 465	6 010	8 295	5 825	3 256	8 299	6 778	ENTREES INTER-PROVINCES 7
20 213	21 936	20 480	18 755	19 418	20 907R	19 637	18 761	SORTIES INTER-PROVINCES 8
182 527	166 377	147 171	135 201	146 069	134 089R	135 900	154 520	INVENTAIRE DE FERMETURE 9
7 365	13 864	13 180	12 116	10 218	7 378R	10 468	12 731	ARRIV. SOC. NON-DECLAR. 10
6 689	8 014	8 171	8 265	7 340	6 942	5 286	10 540	ARRIV. DES SOC. DECLAR. 11
6 809	8 887	8 855	8 756	8 819	6 847	6 136	15 854	EXPED. AUX SOC. DECLAR. 12
1 046	2 740	3 241	- 421	2 545	4 485	5 367	2 965	PERTES & RECTIFICATIONS 13
378	576	113	215	- 154	23	24	125	AUTO CONSOMMATION 14
33 867	37 612	40 160	27 900	29 635	30 511R	33 823	48 682	VENTES INTERIEURES 15
								GAZ DE DISTILLATION
138 884	137 020	133 125	151 035	153 138	125 362	127 764	164 168	PRODUCTION 1
2 166	1 474	1 279	602	8 886	1 709	414	-1 314	ECHANGES INTER-PRODUITS 2
7 028	10 111	9 539	8 748	11 844	9 248	12 146	7 693	INVENTAIRE DE FERMETURE 9
								ARRIV. DES SOC. DECLAR. 11
								EXPED. AUX SOC. DECLAR. 12
663	980	1 479	1 590	1 517	1 158	1 332	2 355	PERTES & RECTIFICATIONS 13
110 608	112 780	111 674	126 912	134 088	105 944	100 564	112 356	AUTO CONSOMMATION 14
23 714	21 651	21 823	23 926	23 323	22 565	23 374	45 917	VENTES INTERIEURES 15
								AUTRES PRODUITS
48 535	52 189	96 840	94 081	82 763	62 978	143 751	44 378	PRODUCTION 1
-40 797	-22 296	-47 214	16 826	-27 857	-14 299	-22 083	-31 648	ECHANGES INTER-PRODUITS 2
53 299	100 657	74 716	105 392	83 771	89 734	144 076	173 814	RETOUR POUR ALIMENT. 4
11	14 500	22	2 975	13 434	42	24	3 905	IMPORTATIONS 5
1 299	1 462	1 205	1 450	1 499	1 482	1 959	1 305	EXPORTATIONS 6
46 938	78 106	73 790	71 507	59 694	73 349	107 748	83 981	ENTREES INTER-PROVINCES 7
35 097	51 513	49 376	59 357	43 013	74 305	60 494	72 460	SORTIES INTER-PROVINCES 8
488 691	451 781	444 226	474 228	454 597	386 577	405 808	318 543	INVENTAIRE DE FERMETURE 9
11 252	6 242	4 328	4 737	2 974	149	5 548	51 499	ARRIV. SOC. NON-DECLAR. 10
30 931	74 955	81 474	77 539	87 413	69 592	83 994	88 187	ARRIV. DES SOC. DECLAR. 11
35 397	80 828	86 713	66 511	84 564	77 034	76 334	81 075	EXPED. AUX SOC. DECLAR. 12
1 479	270	- 871	- 344	-1 160	- 157	1 636	-24 560	PERTES & RECTIFICATIONS 13
								AUTO CONSOMMATION 14
7 286	5 876	5 656	5 297	26 365	17 433	15 252	6 928	VENTES INTERIEURES 15

TABLE 1. SUPPLY AND DISPOSITION OF PETROLEUM PRODUCTS, MANITOBA, OCTOBER 1988

CUBIC METRES	CUM. 1987	CUM. 1988	YEAR 1987	NOV. 1987	DEC. 1987	JAN. 1988	FEB. 1988	MAR. 1988
	CUM. 1987	CUM. 1988	ANN. 1987	NOV. 1987	DEC. 1987	JAN. 1988	FEB. 1988	MARS 1988
1 DOMESTIC CRUDE AND EQUIVALENT RECEIVED								
A WESTERN CANADA								
B EASTERN CANADA								
2 TOTAL IMPORTS OF CRUDE AND EQUIV.								
A ALGERIA								
B IRAN								
C IRAQ								
D KUWAIT								
E LIBYA								
F MEXICO								
G NIGERIA								
H NORWAY								
I SAUDI ARABIA								
J UNITED ARAB EMIRATES								
K UNITED KINGDOM								
L UNITED STATES								
M VENEZUELA								
N OTHERS								
3 TOTAL CRUDE AND EQUIV. RECEIVED BY REFS (1+2)								
A BY PIPELINE								
B BY OTHER MEANS								
4 OPENING INVENTORY CRUDE								
5 CLOSING INVENTORY CRUDE								
6 LOSSES & ADJUSTMENTS								
7 CRUDE & EQUIV. CHARGED								
A CONVENTIONAL CRUDE LIGHT								
B CONVENTIONAL CRUDE HEAVY								
C SYNTHETIC CRUDE OIL								
D CRUDE BITUMEN								
E CONDENSATE & PENTANES								
8 OTHER MATERIALS CHARGED								
A CRUDE TOPS								
B CRUDE BOTTOMS								
C LPG'S								
D LUBES FOR REPROCESSING								
E OTHER FEEDSTOCKS								
9 TOTAL FEED CHARGED (7+8)								
10 REFINERY LOSSES								
TOTAL, ALL PRODUCTS								
1 REFINERY PRODUCTION								
4 TRANSFERS TO REFINERY FEEDSTOCKS								
5 IMPDRTS	6 466		7 166		200	500		
6 EXPORTS	192 882	226 334	225 393	17 051	15 460	17 658	16 370	22 127
7 INTERPROVINCIAL -IN-	2 617 846	2 821 887	3 146 182	269 422	258 914	275 039	200 746	256 669
8 INTERPROVINCIAL -OUT-	214 292	233 463	255 816	22 925	18 599	20 789	37 568	32 384
9 CLOSING INVENTORY	137 518	252 319	174 032	156 705	174 032	205 593	169 994	178 107
10 REC. FROM NON-REP. CDS.	11 639	16 446	15 681	735	3 307	1 501	654	1 037
11 REC. FROM REP. CDS.	1 221 198	1 346 018	1 438 821	102 653	114 970	123 263	147 470	133 907
12 DEL. TO REPORTING CD'S	1 213 357	1 318 055	1 438 735	120 382	104 996	118 892	148 604	126 044
13 LOSSES & ADJUSTMENTS	45 294	-37 508	34 195	-15 445	4 346	12 969	-36 225	-13 107
14 OWN CONSUMPTION	1 481	1 410	1 783	149	153	148	182	143
15 DOMESTIC SALES	2 381 227	2 364 310	2 806 798	208 761	216 810	197 786	217 970	215 909

TABLEAU 1. APPROVISIONNEMENT ET UTILISATION, PRODUITS PETROLIERS, MANITOBA, OCTOBRE 1988

APR. 1988	MAY 1988	JUNE 1988	JULY 1988	AUG. 1988	SEP. 1988	OCT. 1988	OCT. 1987	
AVR. 1988	MAI 1988	JUIN 1988	JUI. 1988	AOUT 1988	SEP. 1988	OCT. 1988	OCT. 1987	METRES CUBES
								ARRIVAGES DE PETROLE BRUT & EQUIV. DOMESTIQUE DE L'OUEST DU CANADA DE L'EST DU CANADA
								1 A B
								TOTAL DES IMPORTATIONS DE BRUT ET D'EQUIVALENTE
								2
								ALGERIE
								A
								IRAN
								B
								IRAQ
								C
								KOWEIT
								D
								LYBIE
								E
								MEXIQUE
								F
								NIGERIA
								G
								NORVEGE
								H
								ARABIE SAOJOITE
								I
								EMIRATES ARABES UNIS
								J
								ROYAUME-UNI
								K
								ETATS UNIS
								L
								VENEZUELA
								M
								AUTRES
								N
								TOTAL ARRIV. DE BRUT ET EQUIV. AUX RAFFS. (1+2)
								3
								PAR PIPE-LINE
								A
								PAR D'AUTRES MOYENS
								B
								STOCKS DE BRUT - DEBUT
								4
								STOCKS DE BRUT - FIN
								5
								PERTES ET RECTIFICATIONS
								6
								BRUT & EQUIV. INTRODUIT
								7
								BRUT CONVENTIONEL LEGER
								A
								BRUT CONVENTIONEL LOURD
								B
								PETROLE BRUT SYNTHETIQUE
								C
								PETROLE BITUMINEUX LOURD
								D
								CONDENSATS ET PENTANES
								E
								AUTRES MAT. UTILISEES
								8
								PRODUITS DE DECONTANTION
								A
								RESIDUS DE BRUT
								B
								GPL
								C
								LUBRIFIANTS RECYCLABLES
								D
								AUTRES CHARGES D'ALIMEN.
								E
								TOTAL ALIMENTATION(7+8)
								9
								PERTES EN RAFFINERIE
								10
								TOTAL, TOUS LES PRODUITS
								PROD. DES RAFFINERIES
								1
								RETOUR POUR ALIMENTATION DES RAFFINERIES
								4
								IMPORTATIONS
								5
								EXPORTATIONS
								6
								ENTREES INTER-PROVINCES
								7
								SORTIES INTER-PROVINCES
								8
								INVENTAIRE DE FERMETURE
								9
								ARRIV. SOC. NON-DECLAR.
								10
								ARRIV. DES SOC. DECLAR.
								11
								EXPED. AUX SOC. DECLAR.
								12
								PERTES & RECTIFICATIONS
								13
								AUTO CONSOMMATION
								14
								VENTES INTERIEURES
								15
23 532	18 352	19 511	26 859	30 269	24 932	26 724	207	
272 855	295 320	302 363	302 412	302 516	298 546R	315 421	24 299	
23 846	19 885	24 534	17 940	21 894	18 961	15 662	261 577	
206 024	219 892	202 644	225 996	219 279	200 086	252 319	17 359	
4 369	817	1 827	1 070	1 932	1 277	1 962	137 518	
127 602	126 782	143 467	127 746	141 093	144 580	130 108	681	
120 246	118 873	155 869	119 781	129 699	163 200	116 847	125 850	
1 345	-1 709	1 035	1 077	-5 326	5 726	-3 293	130 203	
154	144	134	132	120	123	130	2 905	
207 786	253 130	264 198	242 087	275 602	250 654R	239 188	166	

TABLE 1. SUPPLY AND DISPOSITION OF PETROLEUM PRODUCTS, MANITOBA, OCTOBER 1988									
CUBIC METRES	CUM. 1987	CUM. 1988	YEAR 1987	OCTOBER 1988	NOV. 1987	DEC. 1987	JAN. 1988	FEB. 1988	MAR. 1988
	CUM. 1987	CUM. 1988	ANN. 1987	NOV. 1987	NOV. 1987	DEC. 1987	JAN. 1988	FEV. 1988	MARS 1988
PROPANE & PROPANE MIXES									
1 PRODUCTION									
2 INTERPRODUCT TRANSFERS									
A. OF WHICH TO PETROCHEMS									
3 NET PRODUCTION									
4 TRANSFERS TO REF. FEED.									
5 IMPORTS									
6 EXPORTS									
7 INTERPROVINCIAL -IN-									
8 INTERPROVINCIAL -OUT-	240	239	298		33	25	25	25	26
9 CLOSING INVENTORY	-3 885	335	-2 069		-4 066	-2 069	-2 054	-2 892	-3 330
10 REC. FROM NON-REP. COS.	4 913	8 049	7 851		138	2 800	815	173	69
11 REC. FROM REP. COS.									
12 TO REPORTING COS.									
13 LOSSES & ADJUSTMENTS	- 289	-1 878	-1 088		- 555	- 244	- 378	- 306	- 268
14 OWN CONSUMPTION									
15 DOMESTIC SALES	7 982	7 284	9 845		841	1 022	1 153	1 292	749
16 TOTAL EXPORT(N.E.B.145)	82 970	87 738	117 102		13 279	20 853	30 453	18 566	11 537
BUTANE & BUTANE MIXES									
1 PRODUCTION									
2 INTERPRODUCT TRANSFERS									
A. OF WHICH TO PETROCHEMS									
3 NET PRODUCTION									
4 TRANSFERS TO REF. FEED.									
5 IMPORTS									
6 EXPORTS									
7 INTERPROVINCIAL -IN-									
8 INTERPROVINCIAL -OUT-									
9 CLOSING INVENTORY	34	34	34		34	34	34	34	34
10 REC. FROM NON-REP. COS.	34		34						
11 REC. FROM REP. COS.									
12 TO REPORTING COS.									
13 LOSSES & ADJUSTMENTS	-34		-34						
14 OWN CONSUMPTION									
15 DOMESTIC SALES	34		34						
16 TOTAL EXPORT(N.E.B.145)	89 207	65 028	112 212		10 788	12 217	11 406	13 129	8 688
PETRO-CHEM FEEDSTOCKS									
1 PRODUCTION									
2 INTERPRODUCT TRANSFERS									
A. OF WHICH ENERGY BACKFLOWS									
3 NET PRODUCTION									
4 TRANSFERS TO REF. FEED.									
5 IMPORTS									
6 EXPORTS									
7 INTERPROVINCIAL -IN-	714	1 165	810			96		77	38
8 INTERPROVINCIAL -OUT-	230		230						
9 CLOSING INVENTORY	132		164		107	164	123	120	102
10 REC. FROM NON-REP. COS.									
11 REC. FROM REP. COS.									
12 TO REPORTING COS.									
13 LOSSES & ADJUSTMENTS	1	222	1						-1
14 OWN CONSUMPTION									
15 DOMESTIC SALES	389	1 107	453		25	39	41	80	57
NAPHTHA SPECIALTIES									
1 PRODUCTION									
2 INTERPRODUCT TRANSFERS	-8	-12	20		14	14	-1	-2	-1
3 NET PRODUCTION	-8	-12	20		14	14	-1	-2	-1
4 TRANSFERS TO REF. FEED.									
5 IMPORTS									
6 EXPORTS									
7 INTERPROVINCIAL -IN-	6 219	6 450	7 164		420	525	950	396	1 053
8 INTERPROVINCIAL -OUT-	22	60	44		8	14	6	6	5
9 CLOSING INVENTORY	1 403	1 030	960		1 236	960	931	809	980
10 REC. FROM NON-REP. COS.									
11 REC. FROM REP. COS.									
12 TO REPORTING COS.									
13 LOSSES & ADJUSTMENTS	-95	-61	266		25	336	12	9	-12
14 OWN CONSUMPTION		3						1	
15 DOMESTIC SALES	5 978	6 366	7 011		568	465	960	500	888

TABLEAU 1. APPROVISIONNEMENT ET UTILISATION, PRODUITS PETROLIERS, MANITOBA, OCTOBRE 1988									
APR. 1988	MAY 1988	JUNE 1988	JULY 1988	AUG. 1988	SEP. 1988	OCT. 1988	OCT. 1987		
AVR. 1988	MAI 1988	JUIN 1988	JUI. 1988	AOUT 1988	SEP. 1988	OCT. 1988	OCT. 1987	METRES CUBES	
								PROPANE & MEL DE PROPANE	
								PRODUCTION	1
								ECHANGES INTER-PRODUITS	2
								PORTION POUR PETROCHIM. A.	A.
								PRODUCTION NETTE	3
								RETOUR POUR ALIMENT.	4
								IMPORTATIONS	5
								EXPORTATIONS	6
								ENTREES INTER-PROVINCES	7
								SORTIES INTER-PROVINCES	8
20	20	34	23	18	14	34	20		
- 521	- 717	20	-17	311	265	335	-3 885	INVENTAIRE DE FERMETURE 9	
3 104	33	977	347	599	854	1 078	71	ARRIV. SOC. NON-OECLAR. 10	
								ARRIV. DES SOC. OECLAR. 11	
								EXPEO. AUX SOC. OECLAR. 12	
- 146	- 187	- 106	-6	- 510	28	1	- 457	PERTES & RECTIFICATIONS 13	
								AUTO CONSOMMATION 14	
421	396	312	367	763	858	973	1 050	VENTES INTERIEURES 15	
5 870	6 653	4 061	4 469	6 129			18 629	TOTAL EXPORT(O.N.E.145) 16	
								BUTANE ET MEL DE BUTANE	
								PRODUCTION	1
								ECHANGES INTER-PRODUITS	2
								PORTION POUR PETROCHIM. A.	A.
								PRODUCTION NETTE	3
								RETOUR POUR ALIMENT.	4
								IMPORTATIONS	5
								EXPORTATIONS	6
								ENTREES INTER-PROVINCES	7
								SORTIES INTER-PROVINCES	8
34	34	34	34	34	34	34	34	INVENTAIRE DE FERMETURE 9	
								ARRIV. SOC. NON-OECLAR. 10	
								ARRIV. DES SOC. OECLAR. 11	
								EXPEO. AUX SOC. OECLAR. 12	
								PERTES & RECTIFICATIONS 13	
								AUTO CONSOMMATION 14	
								VENTES INTERIEURES 15	
4 854	4 637	6 170	7 244	8 900			11 501	TOTAL EXPORT(O.N.E.145) 16	
								CHARGES PETROCHIMIQUES	
								PRODUCTION	1
								ECHANGES INTER-PRODUITS	2
								CONT LE RENVOI DES	
								PRODUITS ENERGETIQUES A.	A.
								PRODUCTION NETTE	3
								RETOUR POUR ALIMENT.	4
								IMPORTATIONS	5
								EXPORTATIONS	6
								ENTREES INTER-PROVINCES	7
								SORTIES INTER-PROVINCES	8
115	310	56	150	113	114	192	101	INVENTAIRE DE FERMETURE 9	
								ARRIV. SOC. NON-OECLAR. 10	
								ARRIV. DES SOC. OECLAR. 11	
								EXPEO. AUX SOC. OECLAR. 12	
97		152	217	156	204		132	PERTES & RECTIFICATIONS 13	
								AUTO CONSOMMATION 14	
2	8		1				212	VENTES INTERIEURES 15	
118	23	280	84	174	66	184	194	PROD SPECIAUX BASE/NAPH	
								PRODUCTION	1
								ECHANGES INTER-PRODUITS	2
								PRODUCTION NETTE	3
								RETOUR POUR ALIMENT.	4
								IMPORTATIONS	5
								EXPORTATIONS	6
								ENTREES INTER-PROVINCES	7
								SORTIES INTER-PROVINCES	8
-3	-2	-3	-3	6	-3		-1	INVENTAIRE DE FERMETURE 9	
-3	-2	-3	-3	6	-3		-1	ARRIV. SOC. NON-OECLAR. 10	
								ARRIV. DES SOC. OECLAR. 11	
								EXPEO. AUX SOC. OECLAR. 12	
496	957	576	628	510	364	520	596	PERTES & RECTIFICATIONS 13	
6	7	3	9	7	6	5	5	AUTO CONSOMMATION 14	
943	1 061	785	986	1 017	937	1 030	1 403	VENTES INTERIEURES 15	
-13	5	38	29	6	-59	-76	- 117	PROD SPECIAUX BASE/NAPH	
								PRODUCTION	1
								ECHANGES INTER-PRODUITS	2
								PRODUCTION NETTE	3
								RETOUR POUR ALIMENT.	4
								IMPORTATIONS	5
								EXPORTATIONS	6
								ENTREES INTER-PROVINCES	7
								SORTIES INTER-PROVINCES	8
537	825	807	386	472	494	497	570	INVENTAIRE DE FERMETURE 9	
								ARRIV. SOC. NON-OECLAR. 10	
								ARRIV. DES SOC. OECLAR. 11	
								EXPEO. AUX SOC. OECLAR. 12	
								PERTES & RECTIFICATIONS 13	
								AUTO CONSOMMATION 14	
								VENTES INTERIEURES 15	

CUBIC METRES	MANITOBA, OCTOBER 1988		YEAR 1987		DEC. 1987	JAN. 1988	FEB. 1988	MAR. 1988
	CUM. 1987	CUM. 1988	ANN. 1987	NOV. 1987	DEC. 1987	JAN. 1988	FEV. 1988	MARS 1988
AVIATION GASOLINE								
1 PRODUCTION								
2 INTERPRODUCT TRANSFERS	- 231	-3 990	- 252	-13	-8	-8	-9	-13
3 NET PRODUCTION	- 231	-3 990	- 252	-13	-8	-8	-9	-13
4 TRANSFERS TO REF. FEED.								
5 IMPORTS								
6 EXPORTS	96		96					
7 INTERPROVINCIAL -IN-	25 164	20 645	26 427		1 263	1 199	114	3 070
8 INTERPROVINCIAL -OUT-	7 619	3 777	7 975	306	50	177	98	123
9 CLOSING INVENTORY	1 811	1 223	856	358	856	899	1 094	1 621
10 REC. FROM NON-REP. COS.								
11 REC. FROM REP. COS.	12 079	13 152	13 940	629	1 232	758	1 047	799
12 TO REPORTING COS.	13 699	12 096	15 294	874	721	881	946	862
13 LOSSES & ADJUSTMENTS	3 142	-3 559	2 677	- 566	101	31	- 992	30
14 OWN CONSUMPTION		1						
15 DOMESTIC SALES	17 898	17 125	20 470	1 455	1 117	817	905	2 314
MOTOR GASOLINE								
1 PRODUCTION								
2 INTERPRODUCT TRANSFERS	-3 762	4 242	-3 603	54	105	75	249	51
3 NET PRODUCTION	-3 762	4 242	-3 603	54	105	75	249	51
4 TRANSFERS TO REF. FEED.								
5 IMPORTS								
6 EXPORTS	60 075	82 451	73 906	8 063	5 768	5 213	7 194	8 559
7 INTERPROVINCIAL -IN-	1 301 875	1 364 451	1 565 637	139 238	124 524	131 799	96 651	130 311
8 INTERPROVINCIAL -OUT-	81 901	76 011	102 468	13 989	6 578	7 474	7 528	10 423
9 CLOSING INVENTORY	78 204	114 588	66 940	74 698	66 940	89 800	67 875	93 870
10 REC. FROM NON-REP. COS.								
11 REC. FROM REP. COS.	822 641	882 521	960 794	64 848	73 305	75 924	101 293	85 624
12 TO REPORTING COS.	811 082	882 095	956 901	77 737	68 082	75 319	103 456	80 606
13 LOSSES & ADJUSTMENTS	16 410	-20 159	24 877	2 765	5 702	-1 307	-5 138	-17 887
14 OWN CONSUMPTION	59	71	76	8	9	4	11	4
15 DOMESTIC SALES	1 212 189	1 183 097	1 436 826	105 084	119 553	98 235	107 067	108 286
SALES BY GRADE:								
16 PREM. (LEADED/NON-LEADED)	48 002	54 875	57 907	4 445	5 460	4 841	5 336	4 677
17 REGULAR (NON-LEADED)	558 198	632 145	673 374	53 227	61 949	51 914	56 154	57 988
18 REGULAR (OTHER)	605 989	496 077	705 545	47 412	52 144	41 480	45 577	45 621
19 RETAIL SALES OF MOGAS	997 448	996 002	1 188 603	86 025	105 130	83 522	91 307	91 414
AV-TURBO FUEL KERO TYPE								
1 PRODUCTION								
2 INTERPRODUCT TRANSFERS	- 401	- 401	- 478	-47	-30	-70	-25	-16
3 NET PRODUCTION	- 401	- 401	- 478	-47	-30	-70	-25	-16
4 TRANSFERS TO REF. FEED.								
5 IMPORTS								
6 EXPORTS								
7 INTERPROVINCIAL -IN-	122 741	126 407	134 203	3 541	7 921	13 518	7 844	13 852
8 INTERPROVINCIAL -OUT-	3 393	5 023	3 393					
9 CLOSING INVENTORY	11 713	14 048	6 833	9 569	6 833	8 912	10 055	7 486
10 REC. FROM NON-REP. COS.								
11 REC. FROM REP. COS.		3 474						
12 TO REPORTING COS.	791	5 227	791					
13 LOSSES & ADJUSTMENTS	5 766	-9 331	- 589	-6 965	610	- 291	-9 045	2 341
14 OWN CONSUMPTION								
15 DOMESTIC SALES	120 196	121 346	142 816	12 603	10 017	11 660	15 721	14 064
AV-TURBO FUEL NAPH TYPE								
1 PRODUCTION								
2 INTERPRODUCT TRANSFERS	- 224	- 395	- 270	-24	-22	-21	- 198	-22
3 NET PRODUCTION	- 224	- 395	- 270	-24	-22	-21	- 198	-22
4 TRANSFERS TO REF. FEED.								
5 IMPORTS								
6 EXPORTS	17 875	32 996	21 951	1 743	2 339	3 253	2 510	2 943
7 INTERPROVINCIAL -IN-	45 080	65 409	53 769	2 816	5 873	8 689	1 436	8 364
8 INTERPROVINCIAL -OUT-	1 719	1 579	2 107	366	22	262	197	
9 CLOSING INVENTORY	915	576	532	527	532	1 575	412	-8
10 REC. FROM NON-REP. COS.								
11 REC. FROM REP. COS.	8 990	11 090	11 297	1 564	743	957	1 021	874
12 TO REPORTING COS.	9 794	10 214	11 841	896	1 151	823	976	1 053
13 LOSSES & ADJUSTMENTS	4 726	-6 552	2 583	-2 174	31	1 645	-3 267	710
14 OWN CONSUMPTION								
15 DOMESTIC SALES	33 070	37 823	40 035	3 913	3 052	2 599	3 006	4 930

TABLEAU 1. APPROVISIONNEMENT ET UTILISATION, PRODUITS PETROLIERS, MANITOBA, OCTOBRE 1988

APR. 1988	MAY 1988	JUNE 1988	JULY 1988	AUG. 1988	SEP. 1988	OCT. 1988	OCT. 1987	METRES CUBES
AVR. 1988	MAI 1988	JUIN 1988	JUL. 1988	AOUT 1988	SEP. 1988	OCT. 1988	OCT. 1987	
								ESSENCE D'AVIATION
3 834	-73	14	-19	-22	-15	-11	-36	PRODUCTION 1
-3 834	-73	14	-19	-22	-15	-11	-36	ECHANGES INTER-PRODUITS 2
								PRODUCTION NETTE 3
3 693	3 284	2 346	548	2 963	3 235	193	18	RETOUR POUR ALIMENT. 4
31	776	642	512	649	583	186	1 708	IMPORTATIONS 5
								EXPORTATIONS 6
865	500	1 303	1 108	379	1 263	1 223	1 811	ENTREES INTER-PROVINCES 7
1 063	1 170	3 007	1 392	1 198	1 488	1 230	1 477	SORTIES INTER-PROVINCES 8
778	1 639	2 448	1 408	1 856	1 258	20	1 323	INVENTAIRE OE FERMETURE 9
- 309	758	-1 409	-1 657	11	-35	13	-2 065	ARRIV. SOC. NON-OECLAR. 10
			1					ARRIV. OES SOC. OECLAR. 11
1 178	1 573	2 883	1 852	2 352	2 018	1 233	1 883	EXPED. AUX SOC. OECLAR. 12
								PERTES & RECTIFICATIONS 13
								AUTO CONSOMMATION 14
								VENTES INTERIEURES 15
								ESSENCE POUR MOTEURS
3 496	237	122	-20	154	-48	-74	51	PRODUCTION 1
3 496	237	122	-20	154	-48	-74	51	ECHANGES INTER-PRODUITS 2
								PRODUCTION NETTE 3
12 034	7 900	5 035	9 123	9 480	10 080	7 833	4 427	RETOUR POUR ALIMENT. 4
130 672	140 667	152 375	150 918	126 140	153 446	151 472	115 890	IMPORTATIONS 5
7 880	4 428	7 851	7 288	12 310	5 477	5 352	7 044	EXPORTATIONS 6
104 257	117 413	100 361	118 730	92 764	79 203	114 588	78 204	ENTREES INTER-PROVINCES 7
79 408	78 320	93 446	89 432	101 631	91 003	86 440	81 364	SORTIES INTER-PROVINCES 8
77 097	71 007	110 483	79 256	90 157	119 918	74 796	73 430	INVENTAIRE OE FERMETURE 9
1 462	861	1 345	-1 617	1 112	897	113	619	ARRIV. SOC. NON-OECLAR. 10
6	5	9	19	1	5	7	16	ARRIV. OES SOC. OECLAR. 11
104 710	121 867	138 272	127 892	140 831	121 585	114 352	116 905	EXPED. AUX SOC. OECLAR. 12
								PERTES & RECTIFICATIONS 13
								AUTO CONSOMMATION 14
								VENTES INTERIEURES 15
4 548	5 505	6 348	6 266	6 089	5 625	5 640	5 248	VENTES PAR CATEGORIE:
56 082	62 861	73 719	68 553	70 703	67 423	66 748	57 723	SUPER AVEC/SANS PLOMB 16
44 080	53 501	58 205	53 073	64 039	48 537	41 964	53 934	ORDINAIRE SANS PLOMB 17
86 216	100 097	121 507	115 303R	113 140R	98 478	95 018	93 113	ORDINAIRE (AUTRE) 18
								VENTES NETTES AU DETAIL 19
								CARBUREACTEUR-TYPE KERO
-14	-64	-63	-51	-24	-22	-52	-58	PRODUCTION 1
-14	-64	-63	-51	-24	-22	-52	-58	ECHANGES INTER-PRODUITS 2
								PRODUCTION NETTE 3
19 125	7 473	15 203	9 543	14 340	14 335	11 174	14 217	RETOUR POUR ALIMENT. 4
	1 509			765	2 749			IMPORTATIONS 5
								EXPORTATIONS 6
17 331	10 770	13 951	12 352	12 007	13 204	14 048	11 713	ENTREES INTER-PROVINCES 7
		1 799		1 675				SORTIES INTER-PROVINCES 8
		3 394		1 833				INVENTAIRE OE FERMETURE 9
-1 712	593	- 474	- 948	123	81	1	3 171	ARRIV. SOC. NON-OECLAR. 10
								ARRIV. OES SOC. OECLAR. 11
10 978	11 868	10 838	12 039	13 615	10 286	10 277	12 048	EXPED. AUX SOC. OECLAR. 12
								PERTES & RECTIFICATIONS 13
								AUTO CONSOMMATION 14
								VENTES INTERIEURES 15
								CARBUREACTEUR-TYPE NAPHT
-28	-18	-21	-23	-23	-18	-23	-33	PRODUCTION 1
-28	-18	-21	-23	-23	-18	-23	-33	ECHANGES INTER-PRODUITS 2
								PRODUCTION NETTE 3
2 501	3 247	3 785	2 481	3 174	3 157	5 945	3 198	RETOUR POUR ALIMENT. 4
5 374	3 981	8 624	5 421	8 318	6 961	8 241	9 604	IMPORTATIONS 5
42		220	20	482	321	35	765	EXPORTATIONS 6
745	906	1 082	854	273	- 114	576	915	ENTREES INTER-PROVINCES 7
1 386	1 022	1 530	668	1 183	991	1 458	323	SORTIES INTER-PROVINCES 8
69	1 946	1 446	1 290	1 530	1 079		1 087	INVENTAIRE OE FERMETURE 9
								ARRIV. SOC. NON-OECLAR. 10
381	-3 996	22	-2 092	7	10	30	1 629	ARRIV. OES SOC. OECLAR. 11
								EXPED. AUX SOC. OECLAR. 12
								PERTES & RECTIFICATIONS 13
								AUTO CONSOMMATION 14
2 986	3 627	4 484	4 595	4 866	3 754	2 976	3 607	VENTES INTERIEURES 15

TABLE 1. SUPPLY AND DISPOSITION OF PETROLEUM PRODUCTS,		MANITOBA, OCTOBER 1988		DEC. 1987		JAN. 1988		FEB. 1988		MAR. 1988	
CUBIC METRES		CUM. 1987	CUM. 1988	YEAR 1987	NOV. 1987	DEC. 1987	JAN. 1988	FEB. 1988	MAR. 1988	DEC. 1987	JAN. 1988
		CUM. 1987	CUM. 1988	ANN. 1987	NOV. 1987	DEC. 1987	JAN. 1988	FEV. 1988	MARS 1988	DEC. 1987	JAN. 1988
STOVE OIL KEROSENE											
1	PRODUCTION										
2	INTERPRODUCT TRANSFERS	31 995	29 783	40 848	4 608	4 245	9 443	5 978	4 747	4 245	9 443
3	NET PRODUCTION	31 995	29 783	40 848	4 608	4 245	9 443	5 978	4 747	4 245	9 443
4	TRANSFERS TO REF. FEED.										
5	IMPORTS										
6	EXPORTS	11 652	3 898	12 527	875		364	867	463		
7	INTERPROVINCIAL -IN-	6 367	1 021	6 797	256	174	297	220	47		
8	INTERPROVINCIAL -OUT-	10 999	1 486	11 268	123	146	175	194	47		
9	CLOSING INVENTORY	- 519	510	565	599	565	2 857	493	467		
10	REC. FROM NON-REP. COS.										
11	REC. FROM REP. COS.	10 332	10 647	13 950	2 594	1 024	2 495	1 265	414		
12	TO REPORTING COS.	8 173	6 320	10 908	2 055	680	1 965	908	306		
13	LOSSES & ADJUSTMENTS	399	75	- 880	-1 303	24	25	146	63		
14	OWN CONSUMPTION	19	38	27		8	18	7	2		
15	DOMESTIC SALES	18 558	29 689	27 767	4 590	4 619	7 396	7 905	4 353		
DIESEL FUEL OIL											
1	PRODUCTION										
2	INTERPRODUCT TRANSFERS	-58 252	-67 248	-71 146	-5 425	-7 469	-14 735	-8 715	-9 475	-7 469	-14 735
3	NET PRODUCTION	-58 252	-67 248	-71 146	-5 425	-7 469	-14 735	-8 715	-9 475	-7 469	-14 735
4	TRANSFERS TO REF. FEED.										
5	IMPORTS										
6	EXPORTS	78 105	83 748	91 460	5 996	7 359	8 828	5 999	10 162		
7	INTERPROVINCIAL -IN-	924 662	1 033 744	1 145 821	112 227	108 932	104 159	82 875	89 393		
8	INTERPROVINCIAL -OUT-	99 964	131 105	118 804	7 558	11 282	11 588	28 923	20 646		
9	CLOSING INVENTORY	43 679	107 978	96 715	71 706	96 715	100 553	89 934	75 329		
10	REC. FROM NON-REP. COS.										
11	REC. FROM REP. COS.	361 196	419 848	431 341	32 594	37 551	41 258	42 054	45 580		
12	TO REPORTING COS.	368 816	400 016	441 380	38 420	34 144	38 406	42 213	43 013		
13	LOSSES & ADJUSTMENTS	21 718	4 945	16 070	-5 732	84	14 581	-13 862	2 082		
14	OWN CONSUMPTION	1 347	1 268	1 615	135	133	124	161	132		
15	DOMESTIC SALES	754 625	753 999	880 620	64 992	61 003	53 317	63 399	64 068		
LIGHT FUEL OIL (#2 & 3)											
1	PRODUCTION										
2	INTERPRODUCT TRANSFERS	29 931	36 214	33 805	710	3 164	5 260	2 654	4 631	3 164	5 260
3	NET PRODUCTION	29 931	36 214	33 805	710	3 164	5 260	2 654	4 631	3 164	5 260
4	TRANSFERS TO REF. FEED.										
5	IMPORTS										
6	EXPORTS										
7	INTERPROVINCIAL -IN-	16 068	8 431	21 359	3 496	1 795	1 761	1 550	1 168		
8	INTERPROVINCIAL -OUT-	866	1 080	1 200	105	229	225	213	213		
9	CLOSING INVENTORY	-7 038	- 245	-7 850	-7 316	-7 850	-8 434	-9 263	-9 659		
10	REC. FROM NON-REP. COS.										
11	REC. FROM REP. COS.	5 835	4 355	7 037	276	926	1 011	790	616		
12	TO REPORTING COS.	161	703	214	27	26	296	105	155		
13	LOSSES & ADJUSTMENTS	-4 080	-4 095	-7 299	- 894	-2 325	-1 447	-3 811	- 371		
14	OWN CONSUMPTION	3		3							
15	DOMESTIC SALES	57 151	43 707	71 162	5 522	8 489	9 542	9 316	6 814		
HEAVY FUEL OIL (#4,5 & 6)											
1	PRODUCTION										
2	INTERPRODUCT TRANSFERS										
3	NET PRODUCTION										
4	TRANSFERS TO REF. FEED.										
5	IMPORTS										
6	EXPORTS										
7	INTERPROVINCIAL -IN-	58 517	54 131	65 607	3 229	3 861	8 790	5 892	5 102		
8	INTERPROVINCIAL -OUT-										
9	CLOSING INVENTORY	8			8						
10	REC. FROM NON-REP. COS.										
11	REC. FROM REP. COS.										
12	TO REPORTING COS.										
13	LOSSES & ADJUSTMENTS			8		8					
14	OWN CONSUMPTION										
15	DOMESTIC SALES	58 517	54 131	65 607	3 229	3 861	8 790	5 892	5 102		

TABLEAU 1. APPROVISIONNEMENT ET UTILISATION, PRODUITS PETROLIERS, MANITDBA, OCTOBRE 1988								
APR. 1988	MAY 1988	JUNE 1988	JULY 1988	AUG. 1988	SEP. 1988	OCT. 1988	OCT. 1987	METRES CUBES
AVR. 1988	MAI 1988	JUIN 1988	JUL. 1988	AOUT 1988	SEP. 1988	OCT. 1988	OCT. 1987	
2 378	1 017	368	354	297	2 397	2 809	8 567	MAZOUT POUR PODES
2 378	1 017	363	354	297	2 397	2 809	8 567	PRODUCTION
								ECHANGES INTER-PRODUITS
								PRODUCTION NETTE
								RETOUR POUR ALIMENT.
								IMPORTATIONS
								EXPORTATIONS
								ENTREES INTER-PROVINCES
								SORTIES INTER-PROVINCES
								INVENTAIRE DE FERMETURE
								ARRIV. SOC. NON-DECLAR.
								ARRIV. DES SOC. DECLAR.
								EXPED. AUX SOC. DECLAR.
								PERTES & RECTIFICATIONS
								AUTO CONSOMMATION
								VENTES INTERIEURES
								CARBURANT DIESEL
								PRODUCTION
								ECHANGES INTER-PRODUITS
								PRODUCTION NETTE
								RETOUR POUR ALIMENT.
								IMPORTATIONS
								EXPORTATIONS
								ENTREES INTER-PROVINCES
								SORTIES INTER-PROVINCES
								INVENTAIRE DE FERMETURE
								ARRIV. SOC. NON-DECLAR.
								ARRIV. DES SOC. DECLAR.
								EXPED. AUX SOC. DECLAR.
								PERTES & RECTIFICATIONS
								AUTO CONSOMMATION
								VENTES INTERIEURES
								MAZOUT LEGER (NOS 2 & 3)
								PRODUCTION
								ECHANGES INTER-PRODUITS
								PRODUCTION NETTE
								RETOUR POUR ALIMENT.
								IMPORTATIONS
								EXPORTATIONS
								ENTREES INTER-PROVINCES
								SORTIES INTER-PROVINCES
								INVENTAIRE DE FERMETURE
								ARRIV. SOC. NON-DECLAR.
								ARRIV. DES SOC. DECLAR.
								EXPED. AUX SOC. DECLAR.
								PERTES & RECTIFICATIONS
								AUTO CONSOMMATION
								VENTES INTERIEURES
								MAZOUT LOURD (NOS 4.5 & 6)
								PRODUCTION
								ECHANGES INTER-PRODUITS
								PRODUCTION NETTE
								RETOUR POUR ALIMENT.
								IMPORTATIONS
								EXPORTATIONS
								ENTREES INTER-PROVINCES
								SORTIES INTER-PROVINCES
								INVENTAIRE DE FERMETURE
								ARRIV. SOC. NON-DECLAR.
								ARRIV. DES SOC. DECLAR.
								EXPED. AUX SOC. DECLAR.
								PERTES & RECTIFICATIONS
								AUTO CONSOMMATION
								VENTES INTERIEURES

TABLE 1. SUPPLY AND DISPOSITION OF PETROLEUM PRODUCTS.		MANITOBA, OCTOBER 1988		NOV. 1988		DEC. 1988		JAN. 1989		FEB. 1989		MAR. 1989	
CUBIC METRES		CUM. 1987	CUM. 1988	YEAR 1987	NOV. 1987	DEC. 1987	JAN. 1988	FEB. 1988	MAR. 1988	CUM. 1987	CUM. 1988	ANN. 1987	NOV. 1987
		CUM. 1987	CUM. 1988	ANN. 1987	NOV. 1987	DEC. 1987	JAN. 1988	FEB. 1988	MAR. 1988	CUM. 1987	CUM. 1988	ANN. 1987	NOV. 1987
ASPHALT													
1 PRODUCTION													
2 INTERPRODUCT TRANSFERS													
5 IMPORTS													
6 EXPORTS													
7 INTERPROVINCIAL -IN-													
8 INTERPROVINCIAL -OUT-													
9 CLOSING INVENTORY													
10 REC. FROM NON-REP. COS.													
11 REC. FROM REP. COS.													
12 TO REPORTING COS.													
13 LOSSES & ADJUSTMENTS													
14 OWN CONSUMPTION													
15 DOMESTIC SALES													
COKE													
1 PRODUCTION													
2 INTERPRODUCT TRANSFERS													
5 IMPORTS													
6 EXPORTS													
7 INTERPROVINCIAL -IN-													
8 INTERPROVINCIAL -OUT-													
9 CLOSING INVENTORY													
10 REC. FROM NON-REP. COS.													
11 REC. FROM REP. COS.													
12 TO REPORTING COS.													
13 LOSSES & ADJUSTMENTS													
14 OWN CONSUMPTION													
15 DOMESTIC SALES													
LUBE OILS & GREASES													
1 PRODUCTION													
2 INTERPRODUCT TRANSFERS													
4 TRANSFERS TO REF. FEED.													
5 IMPORTS													
6 EXPORTS													
7 INTERPROVINCIAL -IN-													
8 INTERPROVINCIAL -OUT-													
9 CLOSING INVENTORY													
10 REC. FROM NON-REP. COS.													
11 REC. FROM REP. COS.													
12 TO REPORTING COS.													
13 LOSSES & ADJUSTMENTS													
14 OWN CONSUMPTION													
15 DOMESTIC SALES													
STILL GAS													
1 PRODUCTION													
2 INTERPRODUCT TRANSFERS													
9 CLOSING INVENTORY													
11 REC. FROM REP. COS.													
12 TO REPORTING COS.													
13 LOSSES & ADJUSTMENTS													
14 OWN CONSUMPTION													
15 DOMESTIC SALES													
OTHER PRODUCTS													
1 PRODUCTION													
2 INTERPRODUCT TRANSFERS													
4 TRANSFERS TO REF. FEED.													
5 IMPORTS													
6 EXPORTS													
7 INTERPROVINCIAL -IN-													
8 INTERPROVINCIAL -OUT-													
9 CLOSING INVENTORY													
10 REC. FROM NON-REP. COS.													
11 REC. FROM REP. COS.													
12 TO REPORTING COS.													
13 LOSSES & ADJUSTMENTS													
14 OWN CONSUMPTION													
15 DOMESTIC SALES													

TABLEAU 1. APPROVISIONNEMENT ET UTILISATION, PRODUITS PETROLIERS, MANITOBA, OCTOBRE 1988									
APR. 1988	MAY 1988	JUNE 1988	JULY 1988	AUG. 1988	SEP. 1988	OCT. 1988	OCT. 1987	METRES CUBES	
AVR. 1988	MAI 1988	JUIN 1988	JUI. 1988	AOUT 1988	SEP. 1988	OCT. 1988	OCT. 1987		
ASPHALTE									
								PRODUCTION	1
								ECHANGES INTER-PRODUITS	2
								IMPORTATIONS	5
								EXPORTATIONS	6
1 541	411 9 960 374	5 596 24 997 1 435	6 294 18 620 74	6 553 21 975 319	2 608 18 056 1 413	1 779 12 259 480	1 962 11 542 200	ENTREES INTER-PROVINCES	7
1 382	2 683	4 000	2 909	4 829	2 285	1 496	2 015	SORTIES INTER-PROVINCES	8
								INVENTAIRE DE FERMETURE	9
								ARRIV. SOC. NON-DECLAR.	10
								ARRIV. DES SOC. DECLAR.	11
								EXPED. AUX SOC. DECLAR.	12
								PERTES & RECTIFICATIONS	13
								AUTO CONSOMMATION	14
1 058	28 7 846	24 16 625	101 13 242	238 12 945	836 15 743	215 10 574	679 8 328	VENTES INTERIEURES	15
COKE									
								PRODUCTION	1
								ECHANGES INTER-PRODUITS	2
								IMPORTATIONS	5
								EXPORTATIONS	6
								ENTREES INTER-PROVINCES	7
								SORTIES INTER-PRDVINCES	8
								INVENTAIRE DE FERMETURE	9
								ARRIV. SOC. NON-DECLAR.	10
								ARRIV. DES SOC. DECLAR.	11
								EXPED. AUX SOC. DECLAR.	12
								PERTES & RECTIFICATIONS	13
								AUTO CONSOMMATION	14
								VENTES INTERIEURES	15
HUILES & GRAISSES LUBRIF.									
								PRODUCTION	1
								ECHANGES INTER-PRODUITS	2
								RETOUR POUR ALIMENT.	4
								IMPORTATIONS	5
								EXPORTATIONS	6
2 639 930	2 966 1 236	2 581 550	2 344 479	2 649 869	3 134R 378	2 605 358	2 483 - 154	ENTREES INTER-PROVINCES	7
9 066 1 265 7 7	8 390 784	8 311 850 40	8 137 723	8 724 847	8 567 423	9 394 884 2	7 791 560	SORTIES INTER-PROVINCES	8
								INVENTAIRE DE FERMETURE	9
								ARRIV. SOC. NON-DECLAR.	10
								ARRIV. DES SOC. DECLAR.	11
								EXPED. AUX SOC. DECLAR.	12
								PERTES & RECTIFICATIONS	13
								AUTO CONSOMMATION	14
479 4	237 5	47 5	665	- 708 2	203 2	- 166 2	267 4	VENTES INTERIEURES	15
3 173	2 948	2 948	2 093	2 745	3 177R	2 484	2 701		
GAZ DE DISTILLATION									
								PRODUCTION	1
								ECHANGES INTER-PRODUITS	2
								INVENTAIRE DE FERMETURE	9
								ARRIV. DES SOC. DECLAR.	11
								EXPED. AUX SOC. DECLAR.	12
								PERTES & RECTIFICATIONS	13
								AUTO CONSOMMATION	14
								VENTES INTERIEURES	15
AUTRES PRODUITS									
								PRODUCTION	1
								ECHANGES INTER-PRDOUITS	2
								RETOUR POUR ALIMENT.	4
								IMPORTATIONS	5
								EXPORTATIONS	6
512	91	488 1 341	9 47	371 75			498	ENTREES INTER-PROVINCES	7
1 582	1 650	649	501	1 061 486	1 157	1 352	1 255 50	SORTIES INTER-PROVINCES	8
								INVENTAIRE DE FERMETURE	9
								ARRIV. SOC. NON-DECLAR.	10
								ARRIV. DES SOC. DECLAR.	11
								EXPED. AUX SOC. DECLAR.	12
6		17 47	5 60	8			264	VENTES INTERIEURES	15
-32	-76	64	365	- 212	2	230	- 121	PERTES & RECTIFICATIONS	13
								AUTO CONSOMMATION	14
77		80		426			5	VENTES INTERIEURES	15

TABLE 1. SUPPLY AND DISPOSITION OF PETROLEUM PRODUCTS, ALBERTA, OCTOBER 1988

CUBIC METRES	CUM. 1987	CUM. 1988	YEAR 1987	NOV. 1987	DEC. 1987	JAN. 1988	FEB. 1988	MAR. 1988
	CUM. 1987	CUM. 1988	ANN. 1987	NOV. 1987	DEC. 1987	JAN. 1988	FEV. 1988	MARS 1988
1 DOMESTIC CRUDE AND EQUIVALENT RECEIVED	14 437 628	15 251 321	17 442 906	1 651 135	1 354 143	1 582 034	1 476 995	1 511 212
A WESTERN CANADA	14 437 628	15 251 321	17 442 906	1 651 135	1 354 143	1 582 034	1 476 995	1 511 212
B EASTERN CANADA								
2 TOTAL IMPORTS OF CRUDE AND EQUIV.								
A ALGERIA								
B IRAN								
C IRAQ								
D KUWAIT								
E LIBYA								
F MEXICO								
G NIGERIA								
H NORWAY								
I SAUDI ARABIA								
J UNITED ARAB EMIRATES								
K UNITED KINGDOM								
L UNITED STATES								
M VENEZUELA								
N OTHERS								
3 TOTAL CRUDE AND EQUIV. RECEIVED BY REFS (1+2)	14 437 628	15 251 321	17 442 906	1 651 135	1 354 143	1 582 034	1 476 995	1 511 212
A BY PIPELINE	14 311 805	15 097 280	17 300 173	1 642 989	1 345 379	1 573 535	1 472 188	1 502 310
B BY OTHER MEANS	125 823	154 041	142 733	8 146	8 764	8 499	4 807	8 902
4 OPENING INVENTORY CRUDE	215 113	166 087	215 113	128 771	162 450	166 087	168 065	167 585
5 CLOSING INVENTORY CRUDE	128 771	208 886	166 087	162 450	166 087	168 065	167 585	201 259
6 LOSSES & ADJUSTMENTS	5 317	2 209	8 818	1 388	2 113	705	1 124	804
7 CRUDE & EQUIV. CHARGED	14 518 653	15 206 313	17 483 114	1 616 068	1 348 393	1 579 351	1 476 351	1 476 734
A CONVENTIONAL CRUDE LIGHT	8 254 158	8 546 286	10 059 913	994 462	811 293	1 037 100	894 536	877 628
B CONVENTIONAL CRUDE HEAVY	556 706	588 556	627 668	34 404	36 558	56 481	46 781	40 515
C SYNTHETIC CRUDE OIL	5 034 594	5 465 816	6 097 552	562 416	500 542	423 597	484 927	530 855
D CRUDE BITUMEN	358 498	286 922	358 498			37 186	23 520	
E CONDENSATE & PENTANES	314 697	318 733	339 483	24 786		24 987	26 587	27 736
8 OTHER MATERIALS CHARGED	1 088 930	1 068 066	1 328 468	120 458	119 080	128 942	116 105	111 062
A CRUDE TOPS								
B CRUDE BOTTOMS								
C LPG'S	924 178	893 415	1 128 863	104 604	100 081	107 331	99 162	91 805
D LUBES FOR REPROCESSING	2 726	2 197	3 104	153	225	231	155	312
E OTHER FEEDSTOCKS	162 026	172 454	196 501	15 701	18 774	21 380	16 788	18 945
9 TOTAL FEED CHARGED (7+8)	15 607 583	16 274 379	18 811 582	1 736 526	1 467 473	1 708 293	1 592 456	1 587 796
10 REFINERY LOSSES	- 570 046	- 604 881	- 651 850	-18 509	-63 295	-65 767	-65 927	-63 091
TOTAL, ALL PRODUCTS								
1 REFINERY PRODUCTION	16 177 629	16 879 260	19 463 432	1 755 035	1 530 768	1 774 060	1 658 383	1 650 887
4 TRANSFERS TO REFINERY FEEDSTOCKS	1 088 930	1 068 066	1 328 468	120 458	119 080	128 942	116 105	111 062
5 IMPORTS	11 232	1 070	15 299	2 508	1 559	85	776	
6 EXPORTS	227 605	288 047	275 662	26 474	21 583	22 187	25 848	33 840
7 INTERPROVINCIAL -IN-	292 249	627 468	632 023	72 803	266 971	40 211	18 365	180 429
8 INTERPROVINCIAL -OUT-	6 954 339	8 155 478	8 601 294	723 057	923 898	717 385	699 291	905 620
9 CLOSING INVENTORY	1 658 574	1 504 173	1 738 029	1 775 368	1 738 029	1 998 947	2 125 020	2 151 275
10 REC. FROM NON-REP. COS.	1 117 132	1 116 049	1 365 142	126 412	121 598	131 390	118 181	115 223
11 REC. FROM REP. COS.	3 328 962	4 014 345	3 922 344	297 052	296 330	280 224	313 742	343 885
12 DEL. TO REPORTING CO'S	3 354 606	4 085 627	4 040 357	337 671	348 080	302 917	302 207	357 500
13 LOSSES & ADJUSTMENTS	62 036	124 523	131 812	71 188	-1 412	18 387	16 089	10 403
14 OWN CONSUMPTION	756 954	768 774	912 641	78 484	77 203	81 320	77 805	78 487
15 DOMESTIC SALES	8 240 987	8 381 533	9 786 804	779 684	766 133	693 914	746 029	767 257

TABLEAU 1. APPROVISIONNEMENT ET UTILISATION, PRODUITS PETROLIERS, ALBERTA, OCTOBRE 1988									
APR. 1988	MAY 1988	JUNE 1988	JULY 1988	AUG. 1988	SEP. 1988	OCT. 1988	OCT. 1987	METRES CUBES	
AVR. 1988	MAI 1988	JUIN 1988	JUI. 1988	AOUT 1988	SEP. 1988	OCT. 1988	OCT. 1987		
1 431 897	1 569 686	1 054 345	1 683 609	1 709 038	1 524 367	1 708 138	1 501 293	ARRIVAGES DE PETROLE BRUT & EQUIV. DOMESTIQUE DE L'OUEST DU CANADA DE L'EST DU CANADA	1 A B
1 431 897	1 569 686	1 054 345	1 683 609	1 709 038	1 524 367	1 708 138	1 501 293	TOTAL DES IMPORTATIONS DE BRUT ET D'EQUIVALENTE	2
								ALGERIE	A
								IRAN	B
								IRAQ	C
								KOWEIT	D
								LYBIE	E
								MEXIQUE	F
								NIGERIA	G
								NORVEGE	H
								ARABIE SAOUDITE	I
								EMIRATES ARABES UNIS	J
								ROYAUME-UNI	K
								ETATS UNIS	L
								VENEZUELA	M
								AUTRES	N
1 431 897	1 569 686	1 054 345	1 683 609	1 709 038	1 524 367	1 708 138	1 501 293	TOTAL ARRIV. DE BRUT ET EQUIV. AUX RAFFS. (1+2)	3
1 410 750	1 547 455	1 035 151	1 667 224	1 693 445	1 505 806	1 689 416	1 493 491	PAR PIPE-LINE	A
21 147	22 231	19 194	16 385	15 593	18 561	18 722	7 802	PAR D'AUTRES MOYENS	B
201 259	185 107	250 575	236 982	190 637	150 299	140 442	134 400	STOCKS DE BRUT - DEBUT	4
185 107	250 575	236 982	190 637	150 299	140 442	208 886	128 771	STOCKS DE BRUT - FIN	5
- 282	2 951	454	- 1 148	- 707	809	- 2 501	- 1 210	PERTES ET RECTIFICATIONS	6
1 448 331	1 501 267	1 067 484	1 731 102	1 750 083	1 533 415	1 642 195	1 508 132	BRUT & EQUIV. INTRODUIT	7
794 875	832 264	426 357	922 592	956 100	886 811	918 023	947 537	BRUT CONVENTIONEL LEGER	A
19 969	48 380	86 200	77 265	78 046	71 283	63 636	58 678	BRUT CONVENTIONEL LOURD	B
598 613	585 604	495 825	656 039	613 796	494 938	581 622	438 944	PETROLE BRUT SYNTHETIQUE	C
		34 853	40 388	67 032	43 306	40 637	34 562	PETROLE BITUMINEUX LOURD	D
34 874	35 019	24 249	34 818	35 109	37 077	38 277	28 411	CONDENSATS ET PENTANES	E
111 503	78 599	85 174	95 801	100 117	98 795	141 968	111 382	AUTRES MAT. UTILISEES	B
								PRODUITS DE DECONTAMIN	A
92 383	65 385	69 763	76 647	80 989	86 637	123 313	91 218	RESIDUS DE BRUT	B
240	151	226	162	386	162	172	489	GPL	C
18 880	13 063	15 185	18 992	18 742	11 996	18 483	19 675	LUBRIFIANTS RECYCLABLES	D
								AUTRES CHARGES D'ALIMEN.	E
1 559 834	1 579 866	1 152 658	1 826 903	1 850 200	1 632 210	1 784 163	1 619 514	TOTAL ALIMENTATION(7+8)	9
- 70 554	- 38 690	- 48 918	- 63 141	- 66 907	- 56 925	- 68 961	- 102 737	PERTES EN RAFFINERIE	10
1 530 388	1 613 556	1 201 576	1 890 044	1 917 107	1 689 135	1 854 124	1 722 251	TOTAL, TOUS LES PRODUITS	
								PROD. DES RAFFINERIES	1
111 503	78 599	85 174	95 801	100 117	98 795	141 968	111 382	RETOUR POUR ALIMENTATION	4
37	85	86	1				1 693	DES RAFFINERIES	
28 230	30 477	29 672	27 729	35 090	26 923	28 051	28 558	IMPORTATIONS	5
80 562	62 567	99 581	35 139	52 801	20 571R	37 242	22 217	EXPORTATIONS	6
747 128	748 458	873 853	704 526	932 231	769 946	1 057 040	605 662	ENTREES INTER-PROVINCES	7
								SORTIES INTER-PROVINCES	8
2 256 948	2 158 899	1 559 003	1 852 196	1 771 216	1 752 134R	1 504 173	1 658 574	INVENTAIRE DE FERMETURE	9
114 760	81 344	86 697	97 880	102 329	123 336	144 909	115 726	ARRIV. SDC. NON-DECLAR.	10
340 901	385 066	367 145	527 162	458 958	518 864	478 398	437 488	ARRIV. DES SDC. DECLAR.	11
341 121	397 546	403 358	478 585	487 458	481 204	533 731	356 163	EXPED. AUX SDC. DECLAR.	12
15 421	25 705	22 615	6 189	5 610	10 211	- 6 107	- 13 837	PERTES & RECTIFICATIONS	13
73 344	64 610	71 577	83 838	79 845	77 826	80 122	80 943	AUTR CONSUMMATION	14
744 228	895 272	868 732	860 365	971 824	906 083R	927 829	921 954	VENTES INTERIEURES	15

CUBIC METRES	ALBERTA, OCTOBER 1988							
	CUM. 1987	CUM. 1988	YEAR 1987	NOV. 1987	DEC. 1987	JAN. 1988	FEB. 1988	MAR. 1988
	CUM. 1987	CUM. 1988	ANN. 1987	NOV. 1987	DEC. 1987	JAN. 1988	FEB. 1988	MAR. 1988
PROPANE & PROPANE MIXES								
1 PRODUCTION	255 521	322 419	323 458	34 958	32 979	35 994	33 036	34 978
2 INTERPRODUCT TRANSFERS								
A. OF WHICH TO PETROCHEMS								
3 NET PRODUCTION	255 521	322 419	323 458	34 958	32 979	35 994	33 036	34 978
4 TRANSFERS TO REF. FEED.								
5 IMPORTS								
6 EXPORTS		11 005						
7 INTERPROVINCIAL -IN-			13	13				
8 INTERPROVINCIAL -OUT-	218	1 862	3 550		3 332		718	2
9 CLOSING INVENTORY	1 946	6 161	8 533	3 783	8 533	6 983	6 733	4 496
10 REC. FROM NON-REP. COS.	7 766	6 994	7 850		84	56		71
11 REC. FROM REP. COS.	54		54					
12 TO REPORTING COS.								
13 LOSSES & ADJUSTMENTS	460	4 499	543	350	- 267	2 149	1 799	368
14 OWN CONSUMPTION								
15 DOMESTIC SALES	265 309	314 419	323 341	32 784	25 248	35 451	30 769	36 916
16 TOTAL EXPORT(N.E.B.145)	387 214	648 168	520 743	63 932	69 597	82 766	64 160	154 895
BUTANE & BUTANE MIXES								
1 PRODUCTION	485 533	572 150	608 183	65 897	56 753	62 751	59 650	53 427
2 INTERPRODUCT TRANSFERS	- 296 316	- 301 925	- 387 482	-50 049	-41 117	-43 151	-42 254	-31 249
A. OF WHICH TO PETROCHEMS								
3 NET PRODUCTION	189 217	270 225	220 701	15 848	15 636	19 600	17 396	22 178
4 TRANSFERS TO REF. FEED.	924 178	893 415	1 128 863	104 604	100 081	107 331	99 162	91 805
5 IMPORTS								
6 EXPORTS		2 434						
7 INTERPROVINCIAL -IN-	798		798					
8 INTERPROVINCIAL -OUT-		1						
9 CLOSING INVENTORY	8 564	19 303	19 786	23 584	19 786	13 696	12 135	16 328
10 REC. FROM NON-REP. COS.	942 635	902 459	1 154 196	109 641	101 920	108 518	100 956	93 939
11 REC. FROM REP. COS.	364	6 457	364				1 007	669
12 TO REPORTING COS.								
13 LOSSES & ADJUSTMENTS	-1 724	10 763	- 876	138	710	796	744	1 041
14 OWN CONSUMPTION								
15 DOMESTIC SALES	213 367	273 011	239 657	5 727	20 563	26 081	21 014	19 747
16 TOTAL EXPORT(N.E.B.145)	375 933	297 413	498 532	68 998	53 601	51 417	48 145	43 175
PETRO-CHEM FEESTOCKS								
1 PRODUCTION	387 768	258 708	440 384	25 145	27 471	25 702	26 372	26 998
2 INTERPRODUCT TRANSFERS								
A. OF WHICH ENERGY BACKFLOWS								
3 NET PRODUCTION	387 768	258 708	440 384	25 145	27 471	25 702	26 372	26 998
4 TRANSFERS TO REF. FEED.								
5 IMPORTS								
6 EXPORTS								
7 INTERPROVINCIAL -IN-	1 541	1 749	1 905	95	269	290	139	157
8 INTERPROVINCIAL -OUT-								
9 CLOSING INVENTORY	1 926	42	2 989	1 955	2 989	2 692	5 260	3 194
10 REC. FROM NON-REP. COS.		28						
11 REC. FROM REP. COS.		60						
12 TO REPORTING COS.								
13 LOSSES & ADJUSTMENTS	2 057	25	2 057					
14 OWN CONSUMPTION								
15 DOMESTIC SALES	386 111	263 347	438 028	25 211	26 706	26 289	23 943	29 221
NAPHTHA SPECIALTIES								
1 PRODUCTION	13 595	12 574	14 548	229	724	2 191	463	1 218
2 INTERPRODUCT TRANSFERS	-2 187	2 880	-1 953	108	126	139	305	114
3 NET PRODUCTION	11 408	15 454	12 595	337	850	2 330	768	1 332
4 TRANSFERS TO REF. FEED.								
5 IMPORTS								
6 EXPORTS	401	249	401				39	
7 INTERPROVINCIAL -IN-	3 011	1 790	3 433	164	258	76	5	72
8 INTERPROVINCIAL -OUT-	5 356	3 701	5 992	279	357	264	475	368
9 CLOSING INVENTORY	3 782	2 799	2 533	2 851	2 533	3 639	3 062	2 810
10 REC. FROM NON-REP. COS.	3 164	657	3 326	162			9	-9
11 REC. FROM REP. COS.	432	280	532	60	40	213	19	9
12 TO REPORTING COS.	535	443	736	144	57	48	82	32
13 LOSSES & ADJUSTMENTS	-2 366	-5 054	-3 460	- 668	- 426	- 813	- 524	- 719
14 OWN CONSUMPTION								
15 DOMESTIC SALES	14 074	18 636	17 451	1 899	1 478	2 014	1 306	1 975

TABLEAU 1. APPROVISIONNEMENT ET UTILISATION, PRODUITS PETROLIERS, ALBERTA, OCTOBRE 1988								
APR. 1988	MAY 1988	JUNE 1988	JULY 1988	AUG. 1988	SEP. 1988	OCT. 1988	OCT. 1987	
AVR. 1988	MAI 1988	JUIN 1988	JUI. 1988	AOUT 1988	SEP. 1988	OCT. 1988	OCT. 1987	METRES CUBES
								PROPANE & MEL DE PROPANE
29 582	20 659	25 758	37 356	35 846	31 075	38 135	29 413	PRODUCTION 1
								ECHANGES INTER-PRODUITS 2
29 582	20 659	25 758	37 356	35 846	31 075	38 135	29 413	PORTION POUR PETROCHIM. A. 3
								PRODUCTION NETTE 3
								RETOUR POUR ALIMENT. 4
	1 601	2 783	1 252	1 778	2 796	795		IMPORTATIONS 5
								EXPORTATIONS 6
5	5	3	5		498	626	4	ENTREES INTER-PROVINCES 7
								SORTIES INTER-PROVINCES 8
6 986	1 788	-1 261	-1 031	-2 303	1 807	6 161	1 946	INVENTAIRE DE FERMETURE 9
511	73	500	1 278	88	2 674	1 743	1 276	ARRIV. SOC. NON-DECLAR. 10
								ARRIV. DES SOC. DECLAR. 11
								EXPED. AUX SOC. DECLAR. 12
397	275	- 651	516	- 942	897	- 309	-1 155	PERTES & RECTIFICATIONS 13
								AUTO CONSOMMATION 14
27 201	24 049	27 172	36 631	36 370	25 448	34 412	29 624	VENTES INTERIEURES 15
47 267	104 077	52 203	44 366	98 434			97 850	TOTAL EXPORT(O.N.E.145) 16
								BUTANE ET MEL DE BUTANE
83 365	70 143	33 183	33 869	49 806	57 847	68 109	72 478	PRODUCTION 1
-39 402	-28 866	-17 233	-5 114	-21 267	-26 966	-46 423	-41 747	ECHANGES INTER-PRODUITS 2
43 963	41 277	15 950	28 755	28 539	30 881	21 686	30 731	PORTION POUR PETROCHIM. A. 3
								PRODUCTION NETTE 3
52 383	65 385	69 763	76 647	80 989	86 637	123 313	91 218	RETOUR POUR ALIMENT. 4
	716	479	590	585		64		IMPORTATIONS 5
						1		EXPORTATIONS 6
								ENTREES INTER-PROVINCES 7
								SORTIES INTER-PROVINCES 8
30 708	28 293	22 005	27 719	25 351	33 902	19 303	8 564	INVENTAIRE DE FERMETURE 9
94 613	66 436	69 639	76 179	81 502	87 101	123 576	93 451	ARRIV. SOC. NON-DECLAR. 10
417	422	487	280	315	814	2 046		ARRIV. DES SOC. DECLAR. 11
								EXPED. AUX SOC. DECLAR. 12
1 216	1 142	1 309	1 440	1 230	998	847	1 311	PERTES & RECTIFICATIONS 13
								AUTO CONSOMMATION 14
31 014	43 307	20 813	20 823	29 920	22 610	37 682	34 374	VENTES INTERIEURES 15
51 337	48 391	20 665	17 502	16 781			39 140	TOTAL EXPORT(O.N.E.145) 16
								CHARGES PETROCHIMIQUES
28 113	23 046	24 850	26 892	26 574	23 362	26 799	24 613	PRODUCTION 1
								ECHANGES INTER-PRODUITS 2
28 113	23 046	24 850	26 892	26 574	23 362	26 799	24 613	ONT LE RENVOI DES 3
								PRODUITS ENERGETIQUES A. 3
								PRODUCTION NETTE 3
								RETOUR POUR ALIMENT. 4
	76	188	132	159	359	134	155	IMPORTATIONS 5
115								EXPORTATIONS 6
								ENTREES INTER-PROVINCES 7
								SORTIES INTER-PROVINCES 8
3 995	3 214	821	1 027	389	475	42	1 926	INVENTAIRE DE FERMETURE 9
56	-28							ARRIV. SOC. NON-DECLAR. 10
							60	ARRIV. DES SOC. DECLAR. 11
								EXPED. AUX SOC. DECLAR. 12
					25		152	PERTES & RECTIFICATIONS 13
								AUTO CONSOMMATION 14
27 483	23 875	27 431	26 818	27 371	23 610	27 306	24 779	VENTES INTERIEURES 15
								PROD SPECIAUX BASE/NAPH
1 925	915	1 055	2 523	1 316	420	548	2 731	PRODUCTION 1
166	416	210	280	202	302	746	- 176	ECHANGES INTER-PRODUITS 2
2 091	1 331	1 265	2 803	1 518	722	1 294	2 555	PRODUCTION NETTE 3
	49				161			RETOUR POUR ALIMENT. 4
	8				129			IMPORTATIONS 5
3	741	383	718	349	181	47	292	EXPORTATIONS 6
377		410	293	356		236	257	ENTREES INTER-PROVINCES 7
								SORTIES INTER-PROVINCES 8
3 570	2 958	2 171	3 713	4 025	3 145	2 739	3 782	INVENTAIRE DE FERMETURE 9
42				465	150		922	ARRIV. SOC. NON-DECLAR. 10
28					2	9		ARRIV. DES SOC. DECLAR. 11
38	52	14	50	42	50	35	54	EXPED. AUX SOC. DECLAR. 12
- 491	- 601	- 617	-18	- 444	- 613	- 214	89	PERTES & RECTIFICATIONS 13
								AUTO CONSOMMATION 14
1 480	1 710	2 628	1 654	2 066	2 104	1 699	1 678	VENTES INTERIEURES 15

TABLE 1. SUPPLY AND DISPOSITION OF PETROLEUM PRODUCTS, ALBERTA, OCTOBER 1988

CUBIC METRES	CUM. 1987	CUM. 1988	YEAR 1987	NOV. 1987	DEC. 1987	JAN. 1988	FEB. 1988	MAR. 1988
	CUM. 1987	CUM. 1988	ANN. 1987	NOV. 1987	DEC. 1987	JAN. 1988	FEV. 1988	MARS 1988
AVIATION GASOLINE								
1 PRODUCTION	119 694	110 261	129 199	6 285	3 220	2 081	6 314	15 928
2 INTERPRODUCT TRANSFERS	9 828	- 396	9 762	-53	-13	-13	-18	-57
3 NET PRODUCTION	129 522	109 865	138 961	6 232	3 207	2 068	6 296	15 871
4 TRANSFERS TO REF. FEED.	158	121	172	10	4	7	3	17
5 IMPORTS								
6 EXPORTS	129	89	129					31
7 INTERPROVINCIAL -IN-	2 115	8 262	2 322	96	111	1 659	79	144
8 INTERPROVINCIAL -OUT-	106 939	98 566	116 188	3 483	5 766	4 302	5 118	11 102
9 CLOSING INVENTORY	9 117	11 822	7 690	9 078	7 690	6 747	6 797	10 209
10 REC. FROM NON-REP. CDS.								
11 REC. FROM REP. COS.	31 396	31 975	34 826	1 769	1 661	1 283	1 392	2 216
12 TO REPORTING COS.	32 919	28 794	36 407	2 116	1 372	884	1 580	2 177
13 LOSSES & ADJUSTMENTS	5 476	3 629	5 018	1 410	-1 868	- 141	22	19
14 OWN CONSUMPTION	1		1					
15 DOMESTIC SALES	15 615	14 771	17 825	1 117	1 093	901	994	1 473
MOTDR GASOLINE								
1 PRODUCTION	6 279 288	6 230 451	7 506 555	620 218	607 049	673 139	632 995	656 746
2 INTERPRODUCT TRANSFERS	262 255	398 846	351 490	49 161	40 074	42 727	41 094	30 006
3 NET PRODUCTION	6 541 543	6 629 297	7 858 045	669 379	647 123	715 866	674 089	686 752
4 TRANSFERS TO REF. FEED.	488	477	587	44	55	40	50	39
5 IMPORTS								
6 EXPORTS	63 361	62 003	72 702	5 068	4 273	4 722	4 728	4 481
7 INTERPROVINCIAL -IN-	108 948	303 845	279 346	62 135	108 263	27 748	9 634	77 939
8 INTERPROVINCIAL -OUT-	2 766 562	3 138 416	3 403 013	292 336	344 115	285 148	237 273	346 715
9 CLOSING INVENTORY	617 900	477 658	591 606	620 983	591 606	698 763	769 624	818 207
10 REC. FROM NON-REP. CDS.								
11 REC. FROM REP. COS.	2 166 559	2 455 068	2 524 253	188 320	169 374	183 235	184 544	221 809
12 TO REPORTING COS.	2 172 894	2 456 348	2 587 471	216 503	198 074	189 272	197 925	225 619
13 LOSSES & ADJUSTMENTS	31 696	-4 190	71 912	26 571	13 645	7 962	- 809	2 825
14 OWN CONSUMPTION	405	304	472	33	34	20	43	35
15 DOMESTIC SALES	3 653 773	3 848 800	4 423 910	376 196	393 941	332 528	358 196	358 203
SALES BY GRADE:								
16 PREM. (LEAEO/NON-LEADED)	188 511	251 814	228 200	18 946	20 743	17 945	18 970	19 842
17 REGULAR (NON-LEADED)	1 461 527	1 810 276	1 809 434	166 869	181 038	154 661	178 415	177 161
18 REGULAR (OTHER)	2 003 735	1 786 710	2 386 276	190 381	192 160	159 922	160 811	161 200
19 RETAIL SALES OF MOGAS	2 758 841	2 980 298	3 345 733	274 862	312 030	252 241	272 327	296 184
AV-TURBD FUEL KERO TYPE								
1 PRODUCTION	563 916	635 792	675 898	55 874	56 108	72 932	44 725	57 010
2 INTERPRDUCT TRANSFERS	-5 073	-21 582	-5 789	- 250	- 466	- 476	- 723	- 637
3 NET PRDDUCTION	558 843	614 210	670 109	55 624	55 642	72 456	44 002	56 373
4 TRANSFERS TO REF. FEED.								
5 IMPORTS								
6 EXPORTS								
7 INTERPROVINCIAL -IN-	381	18 104	19 076	147	18 548	1 283	165	164
8 INTERPROVINCIAL -OUT-	164 951	196 470	200 885	6 674	29 260	18 471	12 119	22 157
9 CLOSING INVENTORY	59 921	72 542	75 126	72 372	75 126	95 580	88 623	83 090
10 REC. FROM NON-REP. CDS.								
11 REC. FROM REP. COS.	6 973	27 843	8 961	1 834	154	51	299	180
12 TO REPORTING COS.	5 621	30 443	8 179	403	2 155	393	24	553
13 LOSSES & ADJUSTMENTS	-14 051	-3 087	-11 502	2 205	344	-2 126	2 164	- 540
14 OWN CONSUMPTION								
15 DOMESTIC SALES	431 309	438 915	507 012	35 872	39 831	36 598	37 116	40 080
AV-TURBO FUEL NAPH TYPE								
1 PRODUCTION	401 472	437 690	506 374	72 408	32 494	43 026	41 729	41 147
2 INTERPRODUCT TRANSFERS	28 656	- 615	28 566	-61	-29	-25	17	-38
3 NET PRODUCTION	430 128	437 075	534 940	72 347	32 465	43 001	41 746	41 109
4 TRANSFERS TO REF. FEED.	117	18	122	3	2	5	1	
5 IMPORTS								
6 EXPORTS								
7 INTERPROVINCIAL -IN-	665	26 458	13 179	78	12 436	66	53	6 659
8 INTERPROVINCIAL -OUT-	254 080	312 360	333 650	38 885	40 685	28 478	21 062	43 535
9 CLOSING INVENTORY	47 338	40 356	52 978	59 911	52 978	56 494	53 864	49 284
10 REC. FROM NON-REP. CDS.								
11 REC. FROM REP. CDS.	4 510	38 277	6 688	1 744	434	188	412	1 104
12 TO REPORTING COS.	5 291	36 187	7 183	432	1 460	269	1 017	1 528
13 LDSSSES & ADJUSTMENTS	19 628	33 292	23 434	2 969	837	464	11 381	-1 187
14 OWN CONSUMPTION	10		10					
15 DOMESTIC SALES	136 743	132 575	165 334	19 307	9 284	10 523	11 380	11 570

TABEAU 1. APPROVISIONNEMENT ET UTILISATION. PRODUITS PETROLIERS, ALBERTA, OCTOBRE 1988

APR. 1988	MAY 1988	JUNE 1988	JULY 1988	AUG. 1988	SEP. 1988	OCT. 1988	OCT. 1987	METRES CUBES
AVR. 1988	MAI 1988	JUIN 1988	JUI. 1988	AOUT 1988	SEP. 1988	OCT. 1988	OCT. 1987	
12 738	14 185	10 851	15 961	15 116	8 327	8 960	14 566	ESSENCE D'AVIATION
-51	-43	-51	-34	-49	-47	-33	-29	PRODUCTION 1
12 687	14 142	10 800	15 927	15 067	8 280	8 927	14 537	ECHANGES INTER-PRODUITS 2
								PRODUCTION NETTE 3
15	17	12	15	14	8	13	17	RETOUR POUR ALIMENT. 4
								IMPORTATIONS 5
153	3 430	27	4	31			37	EXPORTATIONS 6
9 752	15 238	11 874	10 829	11 049	14 001	5 301	10 563	ENTREES INTER-PROVINCES 7
								SORTIES INTER-PROVINCES 8
12 102	11 783	7 978	7 652	13 492	6 308	11 822	9 117	INVENTAIRE OE FERMETURE 9
2 825	2 592	4 498	3 633	4 390	5 434	3 712	3 268	ARRIV. SOC. NON-OECLAR. 10
2 688	3 452	5 246	3 370	4 019	4 226	1 152	3 813	ARRIV. DES SOC. OECLAR. 11
								EXPEO. AUX SOC. OECLAR. 12
21	34		3 932	- 705	1 055	- 608	349	PERTES & RECTIFICATIONS 13
								AUTO CONSOMMATION 14
1 296	1 742	1 984	1 744	1 741	1 619	1 277	1 580	VENTES INTERIEURES 15
								ESSENCE POUR MOTEURS
574 379	441 331	463 563	743 763	712 371	613 839	718 325	624 603	PRODUCTION 1
38 496	28 168	118 767	4 767	19 688	26 020	49 113	40 971	ECHANGES INTER-PRODUITS 2
612 875	469 499	582 330	748 530	732 059	639 859	767 438	665 574	PRODUCTION NETTE 3
47	56	30	59	59	48	49	60	RETOUR POUR ALIMENT. 4
5 325	4 253	5 473	9 160	12 488	7 592	3 781	5 723	IMPORTATIONS 5
38 121	39 831	24 256	22 594	31 529	8 625	23 568	10 061	EXPORTATIONS 6
275 164	257 643	347 546	272 213	411 529	291 395	413 790	210 340	ENTREES INTER-PROVINCES 7
								SORTIES INTER-PROVINCES 8
840 861	689 362	531 183	644 841	533 669	502 804	477 658	617 900	INVENTAIRE OE FERMETURE 9
206 942	241 671	230 838	305 260	303 673	302 298	274 798	297 638	ARRIV. SOC. NON-OECLAR. 10
202 755	237 578	234 795	300 513	303 970	277 091	286 830	246 853	ARRIV. DES SOC. OECLAR. 11
								EXPEO. AUX SOC. OECLAR. 12
- 632	9 538	14 008	-24 918	-1 846	-2 487	-7 831	14 300	PERTES & RECTIFICATIONS 13
31	42	27	18	40	20	28	26	AUTO CONSOMMATION 14
352 594	393 390	393 724	405 681	452 193	407 988	394 303	391 030	VENTES INTERIEURES 15
								VENTES PAR CATEGORIE:
18 732	22 685	23 604	27 484	48 749	26 461	27 342	21 823	SUPER AVEC/SANS PLOMB 16
167 854	185 531	183 032	193 700	184 675	193 045	192 202	163 129	ORDINAIRE SANS PLOMB 17
166 008	185 174	187 088	184 497	218 769	188 482	174 759	206 078	ORDINAIRE (AUTRE) 18
259 757	286 433	301 330	345 519R	352 274R	312 395	301 838	292 560	VENTES NETTES AU DETAIL 19
								CARBUREACTEUR-TYPE KERO
63 281	63 602	68 255	70 846	63 437	62 390	69 314	56 227	PRODUCTION 1
- 941	-1 638	-5 031	-6 328	- 874	-2 588	-2 346	- 558	ECHANGES INTER-PRODUITS 2
62 340	61 964	63 224	64 518	62 563	59 802	66 968	55 669	PRODUCTION NETTE 3
								RETOUR POUR ALIMENT. 4
104	112	10 536	518	4 938		284		IMPORTATIONS 5
22 770	10 807	33 271	15 136	25 095	19 498	17 206	17 617	EXPORTATIONS 6
87 004	92 782	84 939	93 003	74 209	71 281	72 542	59 921	ENTREES INTER-PROVINCES 7
								SORTIES INTER-PROVINCES 8
4 137	124	222	9 010	8 599	5 082	139	368	INVENTAIRE OE FERMETURE 9
1 993	216	7 326	6 610	12 879	292	157	428	ARRIV. SOC. NON-DECLAR. 10
								ARRIV. DES SOC. DECLAR. 11
296	-84	801	-18	-20	-3 592	32	751	EXPEO. AUX SOC. DECLAR. 12
								PERTES & RECTIFICATIONS 13
37 608	45 483	40 427	44 254	57 000	51 614	48 735	44 119	AUTO CONSOMMATION 14
								VENTES INTERIEURES 15
								CARBUREACTEUR-TYPE NAPHT
38 936	47 256	32 475	60 938	60 535	33 554	38 094	50 639	PRODUCTION 1
-16	-48	-56	-96	- 125	- 147	-81	244	ECHANGES INTER-PRODUITS 2
38 920	47 208	32 419	60 842	60 410	33 407	38 013	50 883	PRODUCTION NETTE 3
1	2	3		2	2	2	2	RETOUR POUR ALIMENT. 4
								IMPORTATIONS 5
3 637	120	7 916	134	5 375	183	321	34	EXPORTATIONS 6
23 775	36 578	42 216	17 977	46 610	29 310	22 819	26 702	ENTREES INTER-PROVINCES 7
								SORTIES INTER-PROVINCES 8
61 672	46 634	16 028	53 406	52 815	43 296	40 356	47 338	INVENTAIRE OE FERMETURE 9
6 853	9 162	1 241	14 029	3 299	1 017	972	683	ARRIV. SOC. NON-OECLAR. 10
729	13 600	11 075	1 694	5 012	909	354	584	ARRIV. DES SOC. OECLAR. 11
								EXPEO. AUX SOC. OECLAR. 12
203	389	4 542	4 690	4 738	1 752	6 320	481	PERTES & RECTIFICATIONS 13
								AUTO CONSOMMATION 14
12 314	20 959	14 346	13 266	13 313	12 153	12 751	15 069	VENTES INTERIEURES 15

TABLEAU 1. APPROVISIONNEMENT ET UTILISATION, PRODUITS PETROLIERS, ALBERTA, OCTOBRE 1988									
APR. 1988	MAY 1988	JUNE 1988	JULY 1988	AUG. 1988	SEP. 1988	OCT. 1988	OCT. 1987	METRES CUBES	
AVR. 1988	MAI 1988	JUIN 1988	JUI. 1988	AUT 1988	SEP. 1988	OCT. 1988	OCT. 1987		
								MAZOUT POUR POELES	
7 602	5 203	5 590	7 317	36 788	1 590	24 384	10 514	PRODUCTION	1
-4 830	-1 503	-3 277	-1 028	-1 401	-7 617	- 621	-7 774	ECHANGES INTER-PRODUITS	2
2 772	3 700	2 313	6 289	35 387	-6 027	23 763	2 740	PRODUCTION NETTE	3
								RETOUR POUR ALIMENT.	
69		34	191	57	72			IMPORTATIONS	4
386	34	19	31	36	1 344	112	49	EXPORTATIONS	5
608	393	406	3 069	7 127	5 481	10 962	988	ENTREES INTER-PROVINCES	6
								SORTIES INTER-PROVINCES	7
2 054	3 933	5 928	5 309	30 918	18 383	22 381	2 981	INVENTAIRE DE FERMETURE	8
3 924	5 047	7 083	7 681	7 815	15 786	11 940	13 488	ARRIV. SOC. NON-OECLAR.	9
6 727	7 679	5 863	9 701	9 499	15 784	16 752	12 300	ARRIV. DES SOC. OECLAR.	10
								EXPED. AUX SOC. OECLAR.	11
3 340	-2 502	- 763	36	- 170	- 291	-45	127	PERTES & RECTIFICATIONS	12
	28	26						AUTO CONSOMMATION	13
1 437	1 304	1 854	1 623	1 116	2 592	4 148	4 307	VENTES INTERIEURES	14
								CARBURANT DIESEL	
548 760	529 048	336 409	583 359	536 467	461 954	466 600	494 868	PRODUCTION	1
-12 732	-24 701	-32 265	-28 132	-26 802	-32 641	-44 961	-13 974	ECHANGES INTER-PRODUITS	2
536 028	504 347	304 144	555 227	509 665	429 313	421 639	480 894	PRODUCTION NETTE	3
								RETOUR POUR ALIMENT.	
1 210	- 242		2 001	4 843		2 079		IMPORTATIONS	4
19 036	18 069	13 838	13 557	16 256	13 405	18 029	18 890	EXPORTATIONS	5
32 630	10 319	50 672	2 193	2 525	3 553	5 685	5 220	ENTREES INTER-PROVINCES	6
266 412	244 176	269 413	197 180	218 661	210 711	247 319	191 294	SORTIES INTER-PROVINCES	7
629 815	609 607	499 824	581 582	591 725	547 161	406 084	417 089	INVENTAIRE DE FERMETURE	8
110 503	119 843	110 247	178 818	122 480	181 455	174 521	115 624	ARRIV. SOC. NON-OECLAR.	9
118 696	124 174	125 142	146 047	141 439	172 679	216 066	78 034	ARRIV. DES SOC. OECLAR.	10
								EXPED. AUX SOC. OECLAR.	11
-1 523	9 931	-7 445	19 181	447	3 154	-2 607	-13 320	PERTES & RECTIFICATIONS	12
56	140	70	56	59	87	60	80	AUTO CONSOMMATION	13
211 573	258 469	233 828	216 458	242 822	258 849	261 976	276 851	VENTES INTERIEURES	14
								MAZOUT LEGER (NOS 2 & 3)	
8 047	8 108	12 327	3 562	5 865	19 166	12 408	10 296	PRODUCTION	1
8 047	6 108	12 327	3 562	5 865	19 166	12 408	10 296	ECHANGES INTER-PRODUITS	2
								PRODUCTION NETTE	3
								RETOUR POUR ALIMENT.	
		1 257	374					IMPORTATIONS	4
372	362	77	91	45	33	41	179	EXPORTATIONS	5
4 576	4 673	1 489	965	5 239	9 351	10 513	2 368	ENTREES INTER-PROVINCES	6
								SORTIES INTER-PROVINCES	7
550	733	876	281	300	438	305	54	INVENTAIRE DE FERMETURE	8
612	498	490	459	1 663	686	1 340	613	ARRIV. SOC. NON-OECLAR.	9
774	2 741	523	468	536	573	1 629	1 455	ARRIV. DES SOC. OECLAR.	10
								EXPED. AUX SOC. OECLAR.	11
- 204	-2 347	7 515	1 053	-1	7 424	-2 045	2 691	PERTES & RECTIFICATIONS	12
								AUTO CONSOMMATION	13
3 923	1 718	1 967	1 847	1 780	2 399	3 825	4 809	VENTES INTERIEURES	14
								MAZOUT LOURD (NOS 4, 5 & 6)	
11 765	24 146	5 003	17 976	23 878	19 257	10 406	21 373	PRODUCTION	1
4 113								ECHANGES INTER-PRODUITS	2
15 878	24 146	5 003	17 976	23 878	19 257	10 406	21 373	PRODUCTION NETTE	3
								RETOUR POUR ALIMENT.	
								IMPORTATIONS	4
3 486	3 703	2 060	379	491	801	2 418	3 908	EXPORTATIONS	5
15 516	7 649	10 014	11 519	16 215	12 527	11 665	13 413	ENTREES INTER-PROVINCES	6
								SORTIES INTER-PROVINCES	7
50 795	62 244	53 176	57 448	62 297	66 578	61 657	50 865	INVENTAIRE DE FERMETURE	8
1 167	1 483	1 759	813	1 508	1 145	1 224	733	ARRIV. SOC. NON-OECLAR.	9
1 167	1 483	1 759	813	1 508	1 146	1 224	733	ARRIV. DES SOC. OECLAR.	10
								EXPED. AUX SOC. OECLAR.	11
2 644	-1 919	-2 412	- 884	73	-89	- 753	-1 233	PERTES & RECTIFICATIONS	12
63	74							AUTO CONSOMMATION	13
2 115	3 190	4 409	2 690	2 250	1 736	1 997	2 762	VENTES INTERIEURES	14

CUBIC METRES	ALBERTA, OCTOBER 1988							
	CUM. 1987	CUM. 1988	YEAR 1987	NOV. 1987	DEC. 1987	JAN. 1988	FEB. 1988	MAR. 1988
	CUM. 1987	CUM. 1988	ANN. 1987	NOV. 1987	DEC. 1987	JAN. 1988	FEB. 1988	MARS 1988
ASPHALT								
1 PRODUCTION	702 163	704 206	775 577	31 998	41 416	70 779	69 923	41 696
2 INTERPRODUCT TRANSFERS								
5 IMPORTS								
6 EXPORTS	2 973	16 140	3 013	40				109
7 INTERPROVINCIAL -IN-	36 245	13 822	36 248		3			
8 INTERPROVINCIAL -OUT-	228 454	283 184	234 175	4 974	747	650	837	2 478
9 CLOSING INVENTORY	74 484	59 213	107 548	75 928	107 548	169 797	228 522	256 713
10 REC. FROM NON-REP. COS.								
11 REC. FROM REP. COS.		1 270						
12 TO REPORTING COS.		1 270						
13 LOSSES & ADJUSTMENTS	-2 878	3 424	-2 911	662	- 695	45	-9	501
14 OWN CONSUMPTION								
15 DOMESTIC SALES	550 751	463 615	585 376	24 878	9 747	7 835	10 370	10 417
COKE								
1 PRODUCTION	161 271	166 282	191 161	14 682	15 208	16 951	16 792	18 873
2 INTERPRODUCT TRANSFERS								
5 IMPORTS								
6 EXPORTS								
7 INTERPROVINCIAL -IN-								
8 INTERPROVINCIAL -OUT-								
9 CLOSING INVENTORY	7 544	1 632	- 557	1 721	- 557	22		
10 REC. FROM NON-REP. COS.								
11 REC. FROM REP. COS.	31 062	37 689	39 753	5 746	2 945	3 178	3 118	3 216
12 TO REPORTING COS.	30 959	37 689	39 650	5 746	2 945	3 178	3 118	3 216
13 LOSSES & ADJUSTMENTS	-1 568	- 972	-1 561	-1	8	-6	- 131	
14 OWN CONSUMPTION	106 458	110 338	127 381	10 239	10 684	10 891	11 320	12 385
15 DOMESTIC SALES	48 308	54 727	65 369	10 267	6 794	5 487	5 625	6 488
LUBE OILS & GREASES								
1 PRODUCTION	151 375	153 174	183 945	16 816	15 754	15 433	15 981	17 089
2 INTERPRODUCT TRANSFERS	2 085	347	2 478	271	122	352	29	275
4 TRANSFERS TO REF. FEED.	14 515	12 579	15 805	168	1 122	1 485	1 203	1 705
5 IMPORTS	11 232	1 070	15 299	2 508	1 559	85	776	
6 EXPORTS	33	27	33					
7 INTERPROVINCIAL -IN-	43 640	44 148	50 964	3 744	3 580	3 942	3 912	4 962
8 INTERPROVINCIAL -OUT-	69 145	72 637	81 455	7 530	4 780	5 644	6 995	7 275
9 CLOSING INVENTORY	51 914	56 190	55 681	51 765	55 681	59 117	60 223	62 159
10 REC. FROM NON-REP. COS.	17 339	25 579	19 443	640	1 464	2 754	1 536	3 778
11 REC. FROM REP. COS.	11 753	10 731	14 631	1 617	1 261	955	771	278
12 TO REPORTING COS.	35 669	31 790	43 405	4 887	2 849	2 766	2 781	3 170
13 LOSSES & ADJUSTMENTS	18 719	30 739	23 345	2 930	1 696	4 665	839	2 680
14 OWN CONSUMPTION	301	250	346	11	34	2	16	17
15 DOMESTIC SALES	96 558	86 518	116 120	10 219	9 343	5 523	10 065	9 599
STILL GAS								
1 PRODUCTION	648 747	656 840	783 214	68 104	66 363	70 324	66 303	65 933
2 INTERPRODUCT TRANSFERS								
9 CLOSING INVENTORY								
11 REC. FROM REP. COS.								
12 TO REPORTING COS.								
13 LOSSES & ADJUSTMENTS								
14 OWN CONSUMPTION	648 747	656 840	783 214	68 104	66 363	70 324	66 303	65 933
15 DOMESTIC SALES								
OTHER PRODUCTS								
1 PRODUCTION	1 051 857	1 322 342	1 224 773	114 102	58 814	145 492	131 811	36 529
2 INTERPRODUCT TRANSFERS	150 876	120 858	181 610	17 545	13 189	16 464	18 389	16 228
4 TRANSFERS TO REF. FEED.	149 451	145 934	182 896	15 629	17 816	16 871	14 466	16 288
5 IMPORTS								
6 EXPORTS	100	1 119	294	19	175	122	145	99
7 INTERPROVINCIAL -IN-	2 345	894	2 336	-9		21		6
8 INTERPROVINCIAL -OUT-	1 028 513	1 379 990	1 242 471	122 313	91 645	125 219	148 569	122 860
9 CLOSING INVENTORY	303 149	266 088	269 831	288 781	269 831	299 736	297 272	212 189
10 REC. FROM NON-REP. COS.	146 228	180 392	180 327	15 969	18 130	20 062	15 880	17 444
11 REC. FROM REP. COS.	35	5 012	35					-48
12 TO REPORTING COS.	17 682	6 790	21 869	4 187				- 229
13 LOSSES & ADJUSTMENTS	-15 100	24 485	-1 595	17 330	-3 825	6 234	- 460	7 474
14 OWN CONSUMPTION								
15 DOMESTIC SALES	23 160	74 863	28 929	2 497	3 272	3 688	5 624	8 750

TABLEAU 1. APPROVISIONNEMENT ET UTILISATION, PRODUITS PETROLIERS, ALBERTA, OCTOBRE 1988									
APR. 1988	MAY 1988	JUNE 1988	JULY 1988	AUG. 1988	SEP. 1988	OCT. 1988	OCT. 1987		
AVR. 1988	MAI 1988	JUIN 1988	JUI. 1988	AOUT 1988	SEP. 1988	OCT. 1988	OCT. 1987	METRES CUBES	
								ASPHALTE	
24 532	48 774	89 563	87 833	106 854	84 255	79 997	76 046	PRODUCTION	1
								ECHANGES INTER-PRODUITS	2
								IMPORTATIONS	5
232	2 002	3 593	2 040	3 316	2 011	2 837		EXPORTATIONS	6
36	3 528	713	4 641	338	2 139	2 427		ENTREES INTER-PROVINCES	7
10 103	29 816	47 525	52 116	57 433	46 796	35 430	1 502	SORTIES INTER-PROVINCES	8
254 360	217 722	182 439	149 162	119 892	88 875	59 213	74 484	INVENTAIRE DE FERMETURE	9
				1 270				ARRIV. SOC. NON-DECLAR.	10
				1 270				ARRIV. DES SOC. DECLAR.	11
								EXPED. AUX SOC. DECLAR.	12
4 507	2 524	- 507	1 883	-1 256	- 552	-3 712	-4 077	PERTES & RECTIFICATIONS	13
								AUTO CONSOMMATION	14
12 079	54 598	74 948	69 712	76 969	69 156	77 531	73 817	VENTES INTERIEURES	15
								COKE	
13 425	9 009	15 020	19 057	19 144	18 587	19 424	15 480	PRODUCTION	1
								ECHANGES INTER-PRODUITS	2
								IMPORTATIONS	5
								EXPORTATIONS	6
								ENTREES INTER-PROVINCES	7
								SORTIES INTER-PROVINCES	8
	932	946	5 722	1 119	- 558	1 632	7 544	INVENTAIRE DE FERMETURE	9
								ARRIV. SOC. NON-DECLAR.	10
2 156	2 783	6 197	5 841	3 001	4 033	4 166	2 945	ARRIV. DES SOC. DECLAR.	11
2 156	2 914	6 066	5 841	3 001	4 033	4 166	2 945	EXPED. AUX SOC. DECLAR.	12
- 835			-4 438	4 438	1 470	-1 470		PERTES & RECTIFICATIONS	13
10 207	5 263	8 840	12 878	11 988	13 291	13 275	12 099	AUTO CONSOMMATION	14
4 053	2 783	6 197	5 841	7 321	5 503	5 429	2 945	VENTES INTERIEURES	15
								HUILES & GRAISSES LUBRIF.	
15 991	17 428	2 381	17 248	22 871	17 459	11 293	21 459	PRODUCTION	1
115	33	- 881	47	202	200	-25	165	ECHANGES INTER-PRODUITS	2
								RETOUR POUR ALIMENT.	4
1 640	1 539	226	1 403	1 740	206	1 432	1 848	IMPORTATIONS	5
37	85	86	1				1 693	EXPORTATIONS	6
	1	2	22	1	1			ENTREES INTER-PROVINCES	7
4 354	4 718	4 442	4 036	4 975	4 194R	4 613	4 522	SORTIES INTER-PROVINCES	8
8 693	7 897	6 865	6 950	8 132	6 903	7 283	7 570	INVENTAIRE DE FERMETURE	9
								ARRIV. SOC. NON-DECLAR.	10
60 354	61 283	48 353	49 607	60 747	65 095R	56 190	51 914	ARRIV. DES SOC. DECLAR.	11
2 132	3 269	2 550	2 767	2 983	1 330	2 480	1 860	EXPED. AUX SOC. DECLAR.	12
1 340	1 390	1 598	1 338	945	1 112	1 004	2 128	PERTES & RECTIFICATIONS	13
3 738	3 657	2 938	3 124	2 848	2 946	3 822	4 384	AUTO CONSOMMATION	14
								VENTES INTERIEURES	15
1 704	3 237	4 660	5 134	-25	763	7 082	2 136		
28	42	37	28	25	46	9	33		
9 971	9 621	8 378	7 522	8 115	9 082R	8 642	11 694		
								GAZ DE DISTILLATION	
62 959	59 021	62 577	70 858	67 733	64 382	66 750	68 705	PRODUCTION	1
								ECHANGES INTER-PRODUITS	2
								INVENTAIRE DE FERMETURE	9
								ARRIV. DES SOC. DECLAR.	11
								EXPED. AUX SOC. DECLAR.	12
62 959	59 021	62 577	70 858	67 733	64 382	66 750	68 705	PERTES & RECTIFICATIONS	13
								AUTO CONSOMMATION	14
								VENTES INTERIEURES	15
								AUTRES PRODUITS	
113 035	239 790	25 243	94 248	138 371	190 837	206 986	138 536	PRODUCTION	1
7 035	22 074	-72 510	32 076	24 561	24 318	32 223	12 582	ECHANGES INTER-PRODUITS	2
								RETOUR POUR ALIMENT.	4
16 207	11 842	15 140	15 676	12 470	11 894	15 080	18 237	IMPORTATIONS	5
								EXPORTATIONS	6
82	89	126	164	87	84	127		ENTREES INTER-PROVINCES	7
651	29	139	47		1			SORTIES INTER-PROVINCES	8
109 377	132 842	102 821	116 274	124 845	123 294	273 889	100 887	INVENTAIRE DE FERMETURE	9
								ARRIV. SOC. NON-DECLAR.	10
212 122	325 731	163 597	172 755	202 571	303 144	266 088	303 149	ARRIV. DES SOC. DECLAR.	11
17 406	11 594	14 008	17 656	17 291	32 081	17 110	18 217	EXPED. AUX SOC. DECLAR.	12
-3	51	2 485				2 527		PERTES & RECTIFICATIONS	13
- 340		2 611	354	1 435	1 475	1 484	4 580	AUTO CONSOMMATION	14
4 778	6 088	2 175	-1 400	93	297	- 794	-16 440	VENTES INTERIEURES	15
8 087	9 074	8 626	3 801	11 477	9 620	6 116	2 522		

TABLE 1. SUPPLY AND DISPOSITION OF PETROLEUM PRODUCTS, BRITISH COLUMBIA, OCTOBER 1988

CUBIC METRES	CUM. 1987	CUM. 1988	YEAR 1987	NOV. 1987	DEC. 1987	JAN. 1988	FEB. 1988	MAR. 1988
	CUM. 1987	CUM. 1988	ANN. 1987	NOV. 1987	DEC. 1987	JAN. 1988	FEV. 1988	MARS 1988
1 DOMESTIC CRUDE AND EQUIVALENT RECEIVED	6 413 882	6 454 347	7 728 569	684 451	630 236	658 525	619 647	476 014
A WESTERN CANADA	6 413 882	6 454 347	7 728 569	684 451	630 236	658 525	619 647	476 014
B EASTERN CANADA								
2 TOTAL IMPORTS OF CRUDE AND EQUIV.	12 789		12 789					
A ALGERIA								
B IRAN								
C IRAQ								
D KUWAIT								
E LIBYA								
F MEXICO								
G NIGERIA								
H NORWAY								
I SAUDI ARABIA								
J UNITED ARAB EMIRATES								
K UNITED KINGDOM								
L UNITED STATES	12 789		12 789					
M VENEZUELA								
N OTHERS								
3 TOTAL CRUDE AND EQUIV. RECEIVED BY REFS (1+2)	6 426 671	6 454 347	7 741 358	684 451	630 236	658 525	619 647	476 014
A BY PIPELINE	6 413 882	6 454 347	7 728 569	684 451	630 236	658 525	619 647	476 014
B BY OTHER MEANS	12 789		12 789					
4 OPENING INVENTORY CRUDE	96 350	95 121	96 350	96 779	116 051	95 121	86 406	88 428
5 CLOSING INVENTORY CRUDE	96 779	91 257	95 121	116 051	95 121	86 406	88 428	104 632
6 LOSSES & ADJUSTMENTS	- 243	-2 906	- 687	- 292	- 152	1 923	-2 070	-63
7 CRUDE & EQUIV. CHARGED	6 426 485	6 461 117	7 743 274	665 471	651 318	665 317	619 695	459 873
A CONVENTIONAL CRUDE LIGHT	5 597 316	5 658 432	6 801 699	610 338	594 045	585 450	572 968	416 958
B CONVENTIONAL CRUDE HEAVY		5 563						1 030
C SYNTHETIC CRUDE DIL	695 883	639 369	775 291	36 232	43 176	67 902	31 104	24 516
D CRUDE BITUMEN								
E CONDENSATE & PENTANES	133 286	157 753	166 284	18 901	14 097	11 965	15 623	17 369
8 OTHER MATERIALS CHARGED	1 189 561	1 053 002	1 413 055	113 721	109 773	107 927	133 301	110 403
A CRUDE TOPS	677 801	702 935	732 196	868	53 527	67 824	71 141	91 107
B CRUDE BOTTOMS	130 384	114 753	132 693		2 309	11 424	18 389	1 219
C LPG'S	254 396	85 345	323 018	32 069	36 553	21 832	30 533	7 409
D LUBES FOR REPROCESSING	673	486	673				1	
E OTHER FEEDSTOCKS	126 307	149 483	224 475	80 784	17 384	6 847	13 237	10 668
9 TOTAL FEED CHARGED (7+8)	7 616 046	7 514 119	9 156 329	779 192	761 091	773 244	752 996	570 276
10 REFINERY LOSSES	- 239 428	- 242 084	- 291 721	-21 979	-30 314	-25 918	-21 665	-11 544
TOTAL, ALL PRODUCTS								
1 REFINERY PRODUCTION	7 855 474	7 756 203	9 448 050	801 171	791 405	799 162	774 661	581 820
4 TRANSFERS TO REFINERY FEEDSTOCKS	1 189 561	1 053 002	1 413 055	113 721	109 773	107 927	133 301	110 403
5 IMPORTS	372 809	509 737	445 587	23 713	49 065	45 075	54 779	49 674
6 EXPORTS	1 205 547	990 000	1 412 023	69 591	136 885	116 950	98 694	62 900
7 INTERPROVINCIAL -IN-	2 024 988	2 360 454	2 386 702	186 504	175 210	211 308	190 094	252 279
8 INTERPROVINCIAL -OUT-	344 314	538 229	409 354	39 713	25 327	27 456	40 198	106 669
9 CLOSING INVENTORY	1 050 183	1 362 109	1 130 926	1 180 968	1 130 926	1 257 277	1 274 514	1 098 341
10 REC. FROM NON-REP. COS.	327 585	218 961	417 519	44 563	45 371	30 078	37 551	12 431
11 REC. FROM REP. COS.	1 996 274	2 216 932	2 421 793	229 330	196 189	208 827	192 657	221 761
12 DEL. TO REPORTING CO'S	1 989 954	2 203 118	2 397 837	198 220	209 663	202 783	204 355	218 876
13 LOSSES & ADJUSTMENTS	51 895	57 367	79 665	10 791	16 979	15 373	- 158	746
14 OWN CONSUMPTION	383 683	395 329	460 406	39 137	37 586	37 319	35 849	31 070
15 DOMESTIC SALES	7 452 235	7 594 059	8 906 627	683 323	771 069	660 291	720 266	763 474

TABLEAU 1. APPROVISIONNEMENT ET UTILISATION, PRODUITS PETROLIERS, COLOMBIE-BRITANNIQUE, OCTOBRE 1988

APR. 1988	MAY 1988	JUNE 1988	JULY 1988	AUG. 1988	SEP. 1988	OCT. 1988	OCT. 1987	METRES CUBES
AVR. 1988	MAI 1988	JUIN 1988	JUI. 1988	AOUT 1988	SEP. 1988	OCT. 1988	OCT. 1987	
630 525	674 677	677 872	698 704	717 675	669 823	630 885	699 859	ARRIVAGES DE PETROLE BRUT & EQUIV. DOMESTIQUE 1
630 525	674 677	677 872	698 704	717 675	669 823	630 885	699 859	DE L'OUEST DU CANADA A DE L'EST DU CANADA B
								TOTAL DES IMPORTATIONS 2 DE BRUT ET D'EQUIVALENTE
								ALGERIE A IRAN B IRAQ C KOWEIT D LYBIE E MEXIQUE F NIGERIA G NORVEGE H ARABIE SAOUDITE I EMIRATES ARABES UNIS J ROYAUME-UNI K ETATS UNIS L VENEZUELA M AUTRES N
630 525	674 677	677 872	698 704	717 675	669 823	630 885	699 859	TOTAL ARRIV. DE BRUT ET 3 EQUIV. AUX RAFFS. (1+2)
630 525	674 677	677 872	698 704	717 675	669 823	630 885	699 859	PAR PIPE-LINE A PAR D'AUTRES MOYENS B
104 632	101 927	90 523	109 590	85 356	91 091	99 664	112 649	STOCKS DE BRUT - DEBUT 4
101 927	90 523	109 590	85 356	91 091	99 664	91 257	96 779	STOCKS DE BRUT - FIN 5
-77	-69	-2 299	-81	-80	-88	-2	200	PERTES ET RECTIFICATIONS 6
633 307	686 150	661 104	723 019	712 020	661 338	639 294	715 529	BRUT & EQUIV. INTRODUIT 7
548 493	610 820	575 605	631 215	612 688	570 773	533 462	639 971	BRUT CONVENTIONEL LEGER A BRUT CONVENTIONEL LOURO B
2		238			397	3 896		PETROLE BRUT SYNTHETIQUE C PETROLE BITUMINEUX LOURO D CONDENSATS ET PENTANES E
65 164	57 166	79 468	81 810	75 064	65 840	91 335	60 025	
19 648	18 164	5 793	9 994	24 268	24 328	10 601	15 533	
94 995	91 021	85 691	101 198	99 605	113 393	115 468	80 326	AUTRES MAT. UTILISEES 8
73 929	64 535	60 906	66 722	58 928	71 831	76 012	36 585	PRODUITS DE DECONTANTION A RESIDUS DE BRUT B
4 248	9 361	12 174	13 480	14 964	17 230	16 512	3 782	GPI C LUBRIFIANTS RECYCLABLES D AUTRES CHARGES D'ALIMEN. E
	3 442	2 695	2 677	2 771	5 032	4 706	28 816	
16 818	13 683	9 916	18 319	22 941	18 816	18 238	11 142	
728 302	777 171	746 795	824 217	811 625	774 731	754 762	795 855	TOTAL ALIMENTATION(7+8) 9
-24 408	-29 843	-25 732	-24 666	-26 285	-27 757	-24 266	-21 537	PERTES EN RAFFINERIE 10
752 710	807 014	772 527	848 883	837 910	802 488	779 028	817 392	TOTAL, TOUS LES PRODUITS PROD. DES RAFFINERIES 1
94 995	91 021	85 691	101 198	99 605	113 393	115 468	80 326	RETOUR POUR ALIMENTATION 4 DES RAFFINERIES
54 203	57 571	46 855	50 999	46 478	67 805	36 298	74 405	IMPORTATIONS 5
103 097	183 564	80 932	75 765	163 026	50 481	54 591	208 392	EXPORTATIONS 6
189 502	189 462	225 991	202 971	325 468	206 341R	367 038	164 729	ENTREES INTER-PROVINCES 7
49 519	50 989	50 173	44 586	89 511	38 701	40 427	38 029	SORTIES INTER-PROVINCES 8
1 175 429	1 141 748	1 139 206	1 168 919	1 107 650	1 163 990	1 362 109	1 050 183	INVENTAIRE DE FERMETURE 9
23 697	12 231	18 139	15 647	29 899	21 572	17 716	38 548	ARRIV. SOC. NON-DECLAR. 10
195 314	236 025	231 618	217 243	255 713	234 629	223 145	213 433	ARRIV. DES SOC. DECLAR. 11
191 874	226 377	242 029	220 719	253 671	236 291	206 143	209 919	EXPEV. AUX SOC. DECLAR. 12
-5 514	9 563	4 840	14 664	6 461	7 597	3 795	16 435	PERTES & RECTIFICATIONS 13
40 096	44 574	42 168	47 884	31 630	44 992	39 747	39 982	AUTO CONSUMMATION 14
664 271	729 896	791 839	801 214	912 833	785 040R	764 935	796 896	VENTES INTERIEURES 15

CUBIC METRES	BRITISH COLUMBIA, OCTOBER 1988							
	CUM. 1987	CUM. 1988	YEAR 1987	NOV. 1987	DEC. 1987	JAN. 1988	FEB. 1988	MAR. 1988
	CUM. 1987	CUM. 1988	ANN. 1987	NOV. 1987	DEC. 1987	JAN. 1988	FEB. 1988	MARS 1988
PROPANE & PROPANE MIXES								
1 PRODUCTION	156 724	114 173	191 404	17 133	17 547	12 118	10 675	6 243
2 INTERPRODUCT TRANSFERS								
A. OF WHICH TO PETROCHEMS								
3 NET PRODUCTION	156 724	114 173	191 404	17 133	17 547	12 118	10 675	6 243
4 TRANSFERS TO REF. FEED.								
5 IMPORTS								
6 EXPORTS								
7 INTERPROVINCIAL -IN-								
8 INTERPROVINCIAL -OUT-								
9 CLOSING INVENTORY	3 007	1 631	2 598	3 583	2 598	2 363	3 009	1 126
10 REC. FROM NON-REP. COS.	34	46	34					
11 REC. FROM REP. COS.	4 829	5 881	5 991	583	579	591	688	659
12 TO REPORTING COS.								
13 LOSSES & ADJUSTMENTS	-1 104	1 502	-1 331	- 126	- 101		806	1 125
14 OWN CONSUMPTION	12	8 417	12					
15 DOMESTIC SALES	161 591	111 148	198 069	17 266	19 212	12 944	9 911	7 660
16 TOTAL EXPDRT(N.E.B.145)	178 105	118 310	225 662	21 387	26 170	28 160	22 269	14 123
BUTANE & BUTANE MIXES								
1 PRODUCTION	142 012	120 756	173 911	13 917	17 982	10 757	9 874	7 029
2 INTERPRODUCT TRANSFERS	-40 534	-37 926	-53 307	-6 913	-5 860	-5 950	-4 650	-3 160
A. OF WHICH TO PETROCHEMS								
3 NET PRODUCTION	101 478	82 830	120 604	7 004	12 122	4 807	5 184	3 869
4 TRANSFERS TO REF. FEED.	254 396	85 345	323 018	32 069	36 553	21 832	30 533	7 409
5 IMPORTS								
6 EXPORTS		2 441						
7 INTERPROVINCIAL -IN-		1						
8 INTERPROVINCIAL -OUT-	798		798					
9 CLOSING INVENTORY	2 031	3 190	3 430	2 591	3 430	2 752	1 837	2 175
10 REC. FROM NON-REP. COS.	256 820	87 495	326 154	32 295	37 039	22 476	28 463	7 200
11 REC. FROM REP. COS.	140		140					
12 TO REPORTING COS.								
13 LOSSES & ADJUSTMENTS	11 344	126	11 228	- 115	- 1	489		- 560
14 OWN CONSUMPTION								
15 DOMESTIC SALES	91 421	82 654	109 976	6 785	11 770	5 640	4 029	3 882
16 TOTAL EXPORT(N.E.B.145)	261 295	199 544	331 336	31 209	38 832	28 379	38 488	18 508
PETRO-CHEM FEEDSTOCKS								
1 PRODUCTION	22 899	26 264	30 487	5 310	2 278	6 570	1 900	-1 859
2 INTERPRODUCT TRANSFERS								
A. OF WHICH ENERGY								
BACKFLOWS								
3 NET PRODUCTION	22 899	26 264	30 487	5 310	2 278	6 570	1 900	-1 859
4 TRANSFERS TO REF. FEED.								
5 IMPORTS	1 686		1 686					
6 EXPORTS	1 538	1 515	1 723	84	101	60	145	69
7 INTERPROVINCIAL -IN-	1 278	1 551	1 352		74	77	194	194
8 INTERPROVINCIAL -OUT-								
9 CLOSING INVENTORY	258	189	271	204	271	279	243	326
10 REC. FROM NON-REP. COS.	1 318	1 054	1 571	98	155	64	67	37
11 REC. FROM REP. COS.								
12 TO REPORTING COS.								
13 LOSSES & ADJUSTMENTS	-17	-1 783	-5	12		-1	-2	-1 940
14 OWN CONSUMPTION		3						
15 DOMESTIC SALES	25 644	28 216	33 349	5 366	2 339	6 644	2 054	160
NAPHTHA SPECIALTIES								
1 PRODUCTION	24 792	26 887	29 955	2 121	3 042	2 021	2 182	3 035
2 INTERPRODUCT TRANSFERS	460	5 615	3 913	-2	3 455	88	88	5 179
3 NET PRODUCTION	25 252	32 502	33 868	2 119	6 497	2 109	2 270	8 214
4 TRANSFERS TO REF. FEED.								
5 IMPORTS	139	121	157	7	11	4	11	6
6 EXPORTS	11 701	19 457	16 847	769	4 377	1 138	1 116	6 490
7 INTERPROVINCIAL -IN-	3 914	2 287	4 197	126	157	175	524	329
8 INTERPROVINCIAL -OUT-	807	1 348	845	5	33	136	1	1
9 CLOSING INVENTORY	- 327	-2 673	- 268	-1 126	- 268	- 734	- 784	- 793
10 REC. FROM NON-REP. COS.	856	435	1 056	98	102	5	2	1
11 REC. FROM REP. COS.	7	6	20		13			6
12 TO REPORTING COS.	653	811	835	123	59		53	111
13 LOSSES & ADJUSTMENTS	2 313	1 861	2 867	727	- 173	33	300	-93
14 OWN CONSUMPTION	16	4	17	1			1	
15 DOMESTIC SALES	16 712	14 275	19 862	1 524	1 626	1 452	1 386	2 056

TABLEAU 1. APPROVISIONNEMENT ET UTILISATION, PRODUITS PETROLIERS, COLOMBIE-BRITANNIQUE, OCTOBRE 1988

APR. 1988	MAY 1988	JUNE 1988	JULY 1988	AUG. 1988	SEP. 1988	OCT. 1988	OCT. 1987	METRES CUBES
AVR. 1988	MAI 1988	JUIN 1988	JUI. 1988	AOUT 1988	SEP. 1988	OCT. 1988	OCT. 1987	
PROPANE & MEL DE PROPANE								
12 113	13 825	11 856	12 203	12 533	13 696	8 911	17 982	PRODUCTION
								ECHANGES INTER-PRODUITS
12 113	13 825	11 856	12 203	12 533	13 696	8 911	17 982	PORTION POUR PETROCHIM. A.
								PRODUCTION NETTE
								RETOUR POUR ALIMENT.
								IMPORTATIONS
								EXPORTATIONS
								ENTREES INTER-PROVINCES
								SORTIES INTER-PROVINCES
1 624	1 580	1 599	1 406	1 639	1 604	1 631	3 007	INVENTAIRE DE FERMETURE
176	438	597	23 681	23 677	719	655	636	ARRIV. SOC. NON-OECLAR.
								ARRIV. DES SOC. OECLAR.
								EXPEO. AUX SOC. OECLAR.
-80	-160	-124	-109	-151	-156	351	-116	PERTES & RECTIFICATIONS
1 306	1 105	1 003	1 083	1 108	1 272	1 540		AUTO CONSOMMATION
10 565	13 362	11 555	12 126	12 043	13 334	7 648	18 107	VENTES INTERIEURES
11 450	12 057	9 462	9 438	11 351			25 147	TOTAL EXPORT(O.N.E.145)
BUTANE ET MEL DE BUTANE								
10 567	13 638	13 335	12 782	12 361	10 622	19 791	13 820	PRODUCTION
-3 270	-2 610	-1 970	-2 870	-3 370	-4 036	-6 000	-4 134	ECHANGES INTER-PRODUITS
7 297	11 028	11 365	9 912	8 991	6 586	13 791	9 686	PORTION POUR PETROCHIM. A.
4 248	3 442	2 695	2 677	2 771	5 032	4 706	28 816	PRODUCTION NETTE
726	1 205	361			149			RETOUR POUR ALIMENT.
								IMPORTATIONS
								EXPORTATIONS
								ENTREES INTER-PROVINCES
								SORTIES INTER-PROVINCES
2 589	1 720	1 607	1 117	1 149	1 421	3 190	2 031	INVENTAIRE DE FERMETURE
4 648	3 355	3 397	3 059	3 141	5 784	5 972	28 431	ARRIV. SOC. NON-OECLAR.
								ARRIV. DES SOC. OECLAR.
								EXPEO. AUX SOC. OECLAR.
196		-1	1	-1		2	-19	PERTES & RECTIFICATIONS
								AUTO CONSOMMATION
6 361	10 605	11 820	10 783	9 330	6 917	13 287	10 064	VENTES INTERIEURES
26 541	32 622	13 186	21 860	19 960			35 068	TOTAL EXPORT(O.N.E.145)
CHARGES PETROCHIMIQUES								
1 868	4 005	349	5 020	2 610	3 644	2 157	1 377	PRODUCTION
								ECHANGES INTER-PRODUITS
1 868	4 005	349	5 020	2 610	3 644	2 157	1 377	OONT LE RENVOI DES
								PRODUITS ENERGETIQUES A.
								PRODUCTION NETTE
								RETOUR POUR ALIMENT.
								IMPORTATIONS
262	158	229	128	274		190	344	EXPORTATIONS
153	33	198	263	264	77	98	189	ENTREES INTER-PROVINCES
								SORTIES INTER-PROVINCES
288	321	361	470	458	372	189	258	INVENTAIRE DE FERMETURE
215	153	210	68	172	66	2	122	ARRIV. SOC. NON-OECLAR.
								ARRIV. DES SOC. OECLAR.
								EXPEO. AUX SOC. OECLAR.
-5	1		3	27	135	-1	4	PERTES & RECTIFICATIONS
1	1	1						AUTO CONSOMMATION
2 016	3 998	487	5 111	2 757	3 738	2 251	1 555	VENTES INTERIEURES
PROD SPECIAUX BASE/NAPH								
1 683	2 492	2 925	3 153	2 397	3 393	3 606	3 066	PRODUCTION
59	12	44	-3	53	-1	96	73	ECHANGES INTER-PRODUITS
1 742	2 504	2 969	3 150	2 450	3 392	3 702	3 139	PRODUCTION NETTE
								RETOUR POUR ALIMENT.
								IMPORTATIONS
								EXPORTATIONS
								ENTREES INTER-PROVINCES
								SORTIES INTER-PROVINCES
1 081	1 451	1 383	1 329	1 784	1 917	1 768	909	INVENTAIRE DE FERMETURE
153	343	153	179	238	79	114	107	ARRIV. SOC. NON-OECLAR.
43	272	89	352	345	60	49	152	ARRIV. DES SOC. OECLAR.
								EXPEO. AUX SOC. OECLAR.
-1 467	-2 069	-2 295	-2 160	-3 077	-3 129	-2 673	-327	PERTES & RECTIFICATIONS
11	6	108	5	2	41	254	306	AUTO CONSOMMATION
52	112	108	216	2	6	151	60	VENTES INTERIEURES
282	214	478	72	149	332	94	354	PERTES & RECTIFICATIONS
		1	1	1				AUTO CONSOMMATION
1 122	1 409	1 397	1 233	1 403	1 257	1 560	1 533	VENTES INTERIEURES

TABLE 1. SUPPLY AND DISPOSITION OF PETROLEUM PRODUCTS, BRITISH COLUMBIA, OCTOBER 1988									
CUBIC METRES	CUM. 1987	CUM. 1988	YEAR 1987	NOV. 1987	DEC. 1987	JAN. 1988	FEB. 1988	MAR. 1988	
	CUM. 1987	CUM. 1988	ANN. 1987	NOV. 1987	DEC. 1987	JAN. 1988	FEV. 1988	MARS 1988	
AVIATION GASOLINE									
1 PRODUCTION	46 021	25 910	48 244	1 253	970	1 851	384	5 146	
2 INTERPRODUCT TRANSFERS	-3 101	-1 614	-2 654	2 467	-2 020	-18	-92	-50	
3 NET PRODUCTION	42 920	24 296	45 590	3 720	-1 050	1 833	292	5 096	
4 TRANSFERS TO REF. FEED.	4		4						
5 IMPORTS									
6 EXPORTS	9 111	791	15 027	5 916				404	
7 INTERPROVINCIAL -IN-	52 220	37 807	57 952	2 421	3 311	625	3 507	6 503	
8 INTERPROVINCIAL -OUT-	4 805	4 809	5 785	478	502	460	79	144	
9 CLOSING INVENTORY	23 044	13 413	20 553	20 955	20 553	19 846	20 308	24 859	
10 REC. FROM NON-REP. COS.									
11 REC. FROM REP. COS.	16 928	12 828	18 553	874	751	279	709	1 386	
12 TO REPORTING COS.	20 425	18 885	22 729	1 020	1 284	807	684	1 149	
13 LOSSES & ADJUSTMENTS	25 964	26 254	26 179	31	184	965	1 671	4 468	
14 OWN CONSUMPTION	9	5	9						
15 DOMESTIC SALES	35 526	31 327	38 629	1 659	1 444	1 212	1 612	2 269	
MOTOR GASOLINE									
1 PRODUCTION	3 092 108	3 057 013	3 738 209	320 225	325 876	305 103	310 893	245 363	
2 INTERPRODUCT TRANSFERS	40 286	-64 517	38 135	-10 254	8 103	-11 541	-14 258	-16 598	
3 NET PRODUCTION	3 132 394	2 992 496	3 776 344	309 971	333 979	293 562	296 635	228 765	
4 TRANSFERS TO REF. FEED.	275	171	315	25	15	18	12	12	
5 IMPORTS	35 041	52 000	35 041			5 000	13 000	10 000	
6 EXPORTS	490 393	453 163	600 524	38 071	72 060	36 186	47 978	42 974	
7 INTERPROVINCIAL -IN-	519 290	767 826	602 737	48 039	35 408	47 701	26 637	99 954	
8 INTERPROVINCIAL -OUT-	129 003	263 486	156 914	17 735	10 176	10 285	15 311	82 946	
9 CLOSING INVENTORY	393 842	474 664	428 592	453 075	428 592	476 267	472 985	371 180	
10 REC. FROM NON-REP. COS.									
11 REC. FROM REP. COS.	905 468	989 431	1 098 349	113 258	79 623	82 032	79 581	93 514	
12 TO REPORTING COS.	934 956	1 002 726	1 123 420	87 128	101 336	82 514	84 521	94 064	
13 LOSSES & ADJUSTMENTS	26 031	15 148	43 892	3 610	14 251	1 808	4 113	5 194	
14 OWN CONSUMPTION	163	185	188	11	14	21	9	27	
15 DOMESTIC SALES	2 993 411	3 020 802	3 534 507	265 455	275 641	249 788	267 191	308 821	
SALES BY GRADE:									
16 PREM. (LEAEO/NON-LEADED)	333 452	407 820	403 704	33 983	36 269	33 043	35 846	41 819	
17 REGULAR (NON-LEAEO)	1 148 575	1 369 770	1 384 273	114 570	121 128	111 273	118 177	135 080	
18 REGULAR (OTHER)	1 511 384	1 243 212	1 746 530	116 902	118 244	105 472	113 168	131 922	
19 RETAIL SALES OF MOGAS	2 658 757	2 695 904	3 124 042	217 853	247 432	227 776	237 552	270 850	
AV-TURBO FUEL KERO TYPE									
1 PRODUCTION	688 072	609 542	786 994	51 149	47 773	52 853	51 691	45 495	
2 INTERPRODUCT TRANSFERS	-18 796	6 713	-19 493	- 457	- 240	- 248	- 246	- 234	
3 NET PRODUCTION	669 276	616 255	767 501	50 692	47 533	52 605	51 445	45 261	
4 TRANSFERS TO REF. FEED.									
5 IMPORTS	65 041	84 000	104 204	8 685	30 478	17 000	4 000	10 000	
6 EXPORTS	208 784	74 819	230 450	1 032	20 634	17 998	15 627	1 072	
7 INTERPROVINCIAL -IN-	12 010	12 690	16 588	1 728	2 850	649	1 532	5 703	
8 INTERPROVINCIAL -OUT-	2 077	1 850	4 492	2 207	208	219	165	164	
9 CLOSING INVENTORY	30 188	64 996	43 815	41 766	43 815	38 989	32 330	40 904	
10 REC. FROM NON-REP. COS.									
11 REC. FROM REP. COS.	317 480	323 231	358 939	22 153	19 306	25 532	25 721	16 218	
12 TO REPORTING COS.	311 995	328 788	351 313	23 287	16 031	23 440	24 945	11 577	
13 LOSSES & ADJUSTMENTS	4 269	-1 397	1 062	3 677	-6 878	-33	- 434	2 799	
14 OWN CONSUMPTION	21	-11	42	5	16	19	-31	6	
15 DOMESTIC SALES	528 351	610 946	637 930	41 472	68 107	58 969	49 085	52 990	
AV-TURBO FUEL NAPH TYPE									
1 PRODUCTION	224 025	196 233	265 734	21 950	19 759	20 644	21 650	12 461	
2 INTERPRODUCT TRANSFERS	- 413	-40 506	-3 575	- 939	-2 223	-5 806	-1 606	-5 961	
3 NET PRODUCTION	223 612	155 727	262 159	21 011	17 536	14 838	20 044	6 500	
4 TRANSFERS TO REF. FEED.	121	103	142	5	16	10	11	5	
5 IMPORTS									
6 EXPORTS	174 796	117 469	200 613	8 998	16 819	12 785	12 742	8 708	
7 INTERPROVINCIAL -IN-	26 190	40 410	33 899	1 234	6 475	7 210	2 996	2 683	
8 INTERPROVINCIAL -OUT-	9 361	12 621	10 422	857	204	338	816	4 734	
9 CLOSING INVENTORY	21 690	19 414	19 653	21 615	19 653	23 522	31 717	24 923	
10 REC. FROM NON-REP. COS.									
11 REC. FROM REP. COS.	25 670	33 106	30 246	2 619	1 957	2 191	1 576	7 065	
12 TO REPORTING COS.	25 518	32 442	29 926	3 278	1 130	1 918	2 183	6 662	
13 LOSSES & ADJUSTMENTS	- 698	-9 199	6 375	3 660	3 413	- 158	-6 336	-2 576	
14 OWN CONSUMPTION		3							
15 DOMESTIC SALES	59 079	76 043	73 568	8 141	6 348	5 477	7 005	5 509	

TABLEAU 1. APPROVISIONNEMENT ET UTILISATION, PRODUITS PETROLIERS, COLOMBIE-BRITANNIQUE, OCTOBRE 1988									
APR. 1988	MAY 1988	JUNE 1988	JULY 1988	AUG. 1988	SEP. 1988	OCT. 1988	OCT. 1987	METRES CUBES	
AVR. 1988	MAI 1988	JUIN 1988	JUI. 1988	AOUT 1988	SEP. 1988	OCT. 1988	OCT. 1987		
ESSENCE D'AVIATION									
3 738	2 225	1 741	3 541	2 417	3 137	1 730	5 881	PRODUCTION	1
-25	-57	-154	-99	-84	-61	-974	-61	ECHANGES INTER-PRODUITS	2
3 713	2 168	1 587	3 442	2 333	3 076	756	5 820	PRODUCTION NETTE	3
RETOUR POUR ALIMENT.									
IMPORTATIONS									4
EXPORTATIONS									5
3 931	5 007	2 146	3 673	2 831	6 501	3 083	11 098	ENTREES INTER-PROVINCES	7
537	396	670	1 195	474	453	401	583	SORTIES INTER-PROVINCES	8
26 207	27 967	22 461	23 721	14 053	13 660	13 413	23 044	INVENTAIRE DE FERMETURE	9
1 053	1 461	1 625	1 776	1 903	1 428	1 208	1 370	ARRIV. SOC. NON-DECLAR.	10
1 358	2 590	2 516	2 370	3 498	2 660	1 253	1 834	ARRIV. DES SOC. DECLAR.	11
3 194	-73	3 318	38	7 907	3 698	1 068	6 032	EXPED. AUX SOC. DECLAR.	12
	1	1	1	2				PERTES & RECTIFICATIONS	13
2 260	3 575	4 359	4 027	4 854	4 587	2 572	3 590	AUTO CONSOMMATION	14
VENTES INTERIEURES									15
ESSENCE POUR MOTEURS									
299 101	334 895	296 983	330 258	339 265	327 826	267 326	322 536	PRODUCTION	1
-15 594	-13 756	-79 382	134 011	-17 606	-19 014	-10 779	42 242	ECHANGES INTER-PRODUITS	2
283 507	321 139	217 601	464 269	321 659	308 812	256 547	364 778	PRODUCTION NETTE	3
RETOUR POUR ALIMENT.									
IMPORTATIONS									4
EXPORTATIONS									5
18	14	21	20	23	17	16	25	ENTREES INTER-PROVINCES	7
10 000		6 000				8 000	35 041	SORTIES INTER-PROVINCES	8
50 870	72 513	30 989	35 723	93 415	24 402	18 113	109 669	INVENTAIRE DE FERMETURE	9
38 809	57 681	90 820	70 168	182 310	60 683	93 063	31 212	ARRIV. SOC. NON-DECLAR.	10
26 371	29 037	22 234	21 115	23 542	9 763	22 882	14 125	ARRIV. DES SOC. DECLAR.	11
350 321	329 789	270 752	429 720	445 087	458 002	474 664	393 842	EXPED. AUX SOC. DECLAR.	12
80 455	111 300	100 124	100 788	132 125	106 012	103 500	93 979	PERTES & RECTIFICATIONS	13
91 679	99 240	109 397	101 972	126 430	112 325	100 584	91 909	AUTO CONSOMMATION	14
2 323	2 610	-4 775	1 832	- 938	1 963	1 018	14 653	VENTES INTERIEURES	15
13	-2	26	21	31	19	20	16		
262 356	307 240	315 690	315 574	378 224	314 103	301 815	295 181		
VENTES PAR CATEGORIE:									
34 928	40 431	42 850	41 143	50 953	43 962	42 845	37 438	SUPER AVEC/SANS PLOMB	16
118 700	137 949	143 670	141 685	172 974	146 524	143 738	126 212	ORDINAIRE SANS PLOMB	17
108 728	128 860	129 170	132 746	154 297	123 617	115 232	131 531	ORDINAIRE (AUTRE)	18
237 732	283 982	285 942	285 879R	331 775R	274 666	259 740	261 993	VENTES NETTES AU DETAIL	19
CARBUREACTEUR-TYPE KERO									
77 645	69 032	80 599	69 944	63 753	47 013	51 517	83 274	PRODUCTION	1
- 152	- 105	- 352	1 653	6 740	- 162	- 191	-20 318	ECHANGES INTER-PRODUITS	2
77 493	68 927	80 247	71 607	70 493	46 851	51 326	62 956	PRODUCTION NETTE	3
RETOUR POUR ALIMENT.									
IMPORTATIONS									4
EXPORTATIONS									5
3 000	9 000	5 000	8 000	13 000	15 000		6 000	ENTREES INTER-PROVINCES	7
19 072	20 012	1 038					1 039	SORTIES INTER-PROVINCES	8
823	753	626	516	637	705	746	735		
103	112	285	518			284			
55 382	52 838	57 296	62 227	65 552	69 519	64 996	30 188	INVENTAIRE DE FERMETURE	9
32 477	35 637	40 940	45 662	31 132	37 921	31 991	38 312	ARRIV. SOC. NON-DECLAR.	10
37 467	32 489	45 621	47 428	37 051	34 429	34 341	49 582	ARRIV. DES SOC. DECLAR.	11
- 840	969	3 503	4 159	-6 183	-1 264	-4 073	1 405	EXPED. AUX SOC. DECLAR.	12
4	-11	4	1	5	4	-12	4	PERTES & RECTIFICATIONS	13
43 509	63 290	71 904	68 748	81 064	63 341	58 046	65 614	AUTO CONSOMMATION	14
VENTES INTERIEURES									15
CARBUREACTEUR-TYPE NAPHT									
26 768	20 420	19 226	24 668	18 487	20 248	11 661	- 815	PRODUCTION	1
-5 631	-4 874	-2 951	-1 715	- 240	-9 934	-1 788	19 795	ECHANGES INTER-PRODUITS	2
21 137	15 546	16 275	22 953	18 247	10 314	9 873	18 980	PRODUCTION NETTE	3
RETOUR POUR ALIMENT.									
IMPORTATIONS									4
EXPORTATIONS									5
17	6	15	12	11	11	5	10	ENTREES INTER-PROVINCES	7
12 678	12 669	15 873	12 651	12 676	12 708	3 979	16 614	SORTIES INTER-PROVINCES	8
4 315	6 077	717	3 266	6 790	3 104	3 252	1 192		
232	1 488	629	2 082	987	1 015	300	3 278		
33 248	29 862	21 556	25 252	28 792	19 566	19 414	21 690	INVENTAIRE DE FERMETURE	9
6 554	2 466	3 544	2 057	2 835	3 370	1 448	1 920	ARRIV. SOC. NON-DECLAR.	10
1 788	6 997	3 621	1 742	3 014	3 153	1 364	1 865	ARRIV. DES SOC. DECLAR.	11
- 591	-1 003	128	670	- 158	677	148	- 144	EXPED. AUX SOC. DECLAR.	12
			3					PERTES & RECTIFICATIONS	13
9 557	7 318	8 576	7 420	7 802	8 450	8 929	4 082	AUTO CONSOMMATION	14
VENTES INTERIEURES									15

CUBIC METRES	BRITISH COLUMBIA, OCTOBER 1988							
	CUM. 1987	CUM. 1988	YEAR 1987	NOV. 1987	DEC. 1987	JAN. 1988	FEB. 1988	MAR. 1988
	CUM. 1987	CUM. 1988	ANN. 1987	NOV. 1987	DEC. 1987	JAN. 1988	FEV. 1988	MARS 1988
STOVE OIL KEROSENE								
1 PRODUCTION	196 652	229 775	281 253	44 769	39 832	35 085	36 341	20 578
2 INTERPRODUCT TRANSFERS	- 148 534	- 167 253	- 213 875	-35 930	-29 411	-40 844	-34 562	-31 597
3 NET PRODUCTION	48 118	62 522	67 378	8 639	10 421	-5 759	3 779	-11 019
4 TRANSFERS TO REF. FEED.								
5 IMPORTS	10	7 027	10			2 004	5 000	
6 EXPORTS	13 164	1 209	15 293	27	2 102	52	39	42
7 INTERPROVINCIAL -IN-	18 841	41 402	29 709	2 378	8 490	7 040	4 479	1 855
8 INTERPROVINCIAL -OUT-	12 267	39 189	20 678	4 040	4 371	3 813	5 337	724
9 CLOSING INVENTORY	65 798	103 272	76 912	68 471	76 912	62 991	60 772	47 760
10 REC. FROM NON-REP. COS.								
11 REC. FROM REP. COS.	35 203	38 435	53 962	5 751	13 008	2 598	8 207	6 788
12 TO REPORTING COS.	30 716	29 139	45 555	6 953	7 886	6 707	5 709	4 737
13 LOSSES & ADJUSTMENTS	6 411	3 541	6 956	-2 545	3 090	611	881	- 240
14 OWN CONSUMPTION	40	31	45	2	3	1	3	5
15 DOMESTIC SALES	47 971	49 917	59 815	5 818	6 026	8 620	11 715	5 368
DIESEL FUEL OIL								
1 PRODUCTION	2 083 376	2 143 012	2 488 773	221 307	184 090	220 217	195 364	168 068
2 INTERPRODUCT TRANSFERS	- 269 434	- 182 632	- 268 375	10 170	-9 111	-13 781	-8 422	-2 933
3 NET PRODUCTION	1 813 942	1 960 380	2 220 398	231 477	174 979	206 436	186 942	165 135
4 TRANSFERS TO REF. FEED.	989	14	990		1	1	1	
5 IMPORTS	4 836	53 075	4 836			7 000		7 000
6 EXPORTS	236 300	199 524	263 947	11 249	16 398	47 057	17 114	515
7 INTERPROVINCIAL -IN-	463 643	400 050	579 798	52 709	63 446	51 114	57 918	39 909
8 INTERPTOVINCIAL -OUT-	125 876	109 928	144 242	10 192	8 174	10 338	9 481	9 748
9 CLOSING INVENTORY	292 995	328 766	354 480	354 292	354 480	393 861	396 095	356 620
10 REC. FROM NON-REP. COS.								
11 REC. FROM REP. COS.	575 549	700 929	707 640	65 792	66 299	81 283	65 324	83 536
12 TO REPORTING COS.	575 942	690 230	697 954	53 927	68 085	73 564	73 411	89 114
13 LOSSES & ADJUSTMENTS	-5 634	-10 735	14 934	13 676	6 892	106	-6 984	-1 929
14 OWN CONSUMPTION	3 680	3 488	4 292	283	329	246	440	341
15 DOMESTIC SALES	1 961 181	2 147 699	2 365 192	199 354	204 657	175 140	214 487	237 266
LIGHT FUEL OIL (#2 & 3)								
1 PRODUCTION	679	-5 096	14 281	-1 468	15 070	-1 744	- 288	-2 702
2 INTERPRODUCT TRANSFERS	342 856	401 431	412 607	35 869	33 882	62 275	62 178	55 439
3 NET PRODUCTION	343 535	396 335	426 888	34 401	48 952	60 531	61 890	52 737
4 TRANSFERS TO REF. FEED.								
5 IMPORTS								
6 EXPORTS	36 688	37 070	44 344	3 265	4 391	1 613	3 901	2 569
7 INTERPROVINCIAL -IN-	39 149	43 874	52 881	3 449	10 283	1 797	3 934	2 615
8 INTERPROVINCIAL -OUT-	46 627	63 412	52 370	4 152	1 591	1 762	8 932	8 130
9 CLOSING INVENTORY	5 269	-1 945	3 566	3 149	3 566	1 536	587	-1 657
10 REC. FROM NON-REP. COS.								
11 REC. FROM REP. COS.	39 785	43 186	50 152	4 257	6 110	7 140	7 009	6 064
12 TO REPORTING COS.	53 899	52 066	69 715	6 507	9 309	9 370	8 793	5 941
13 LOSSES & ADJUSTMENTS	1 550	16 433	597	283	-1 236	2 704	2 318	1 515
14 OWN CONSUMPTION	53	81	84	18	13	23	6	18
15 DOMESTIC SALES	279 330	319 844	360 192	30 002	50 860	56 026	49 832	45 487
HEAVY FUEL OIL (#4,5 & 6)								
1 PRODUCTION	562 736	630 942	689 975	66 191	61 048	60 035	62 276	48 979
2 INTERPRODUCT TRANSFERS	13 273	- 697	12 984	- 119	- 170	- 151	- 143	- 161
3 NET PRODUCTION	576 009	630 245	702 959	66 072	60 878	59 884	62 133	48 818
4 TRANSFERS TO REF. FEED.	7		7					
5 IMPORTS	87 659	185 161	99 659	6 000	6 000		24 000	8 000
6 EXPORTS	16 582	69 794	16 582					
7 INTERPROVINCIAL -IN-	9 064	10 270	10 194	436	694	526	145	1 934
8 INTERPROVINCIAL -OUT-	2 000		2 000					
9 CLOSING INVENTORY	59 124	59 714	61 230	75 101	61 230	62 988	66 494	58 324
10 REC. FROM NON-REP. COS.								
11 REC. FROM REP. COS.	55 588	52 235	76 183	13 168	7 427	6 667	3 275	5 601
12 TO REPORTING COS.	31 370	41 642	51 143	15 414	4 359	4 272	3 988	5 230
13 LOSSES & ADJUSTMENTS	-17 029	-87	-18 227	- 379	- 819	5 414	85	107
14 OWN CONSUMPTION	2 749	4 868	5 114	1 268	1 097			1 187
15 DOMESTIC SALES	675 402	763 210	813 031	53 396	84 233	55 633	81 974	65 999

TABLEAU 1. APPROVISIONNEMENT ET UTILISATION, PRODUITS PETROLIERS, COLOMBIE-BRITANNIQUE, OCTOBRE 1988
 APR. 1988 MAY 1988 JUNE 1988 JULY 1988 AUG. 1988 SEP. 1988 OCT. 1988 OCT. 1987

AVR. 1988	MAI 1988	JUN 1988	JUL 1988	AOUT 1988	SEP. 1988	OCT. 1988	OCT. 1987	METRES CUBES
18 285	12 872	27 374	5 922	24 298	22 059	29 259	33 471	MAZOUT POUR PDELES
-3 992	+3 506	-3 441	-3 330	-6 050	-16 102	-23 827	-29 179	PRODUCTION
9 797	9 364	24 533	2 192	18 246	5 957	5 432	8 298	ECHANGES INTER-PRDDUITS
								PRODUCTION NETTE
7		2		11	3			RETOUR POUR ALIMENT.
25		867		15	119		662	IMPORTATIONS
500	21	1 253	277	9 325	5 184	10 943	544	EXPORTATIONS
2 890	546	43	52	11 967	10 241	4 034	1 992	ENTREES INTER-PROVINCES
	88							SDRTIES INTER-PROVINCES
50 607	59 285	83 004	82 449	97 678	95 008	103 272	65 798	INVENTAIRE DE FERMETURE
3 397	1 751	2 051	582	2 292	3 399	7 370	4 392	ARRIV. SOC. NON-DECLAR.
1 077	931	830	584	533	3 037	4 994	2 730	ARRIC. DES SOC. DECLAR.
								EXPED. AUX SOC. DECLAR.
953	- 569	335	1 199	426	- 422	367	2 411	PERTES & RECTIFICATIONS
1	2	2	1	13	2	1	1	AUTO CONSOMMATION
5 908	2 510	2 043	1 755	1 706	4 236	6 056	10 094	VENTES INTERIEURES
								CARBURANT DIESEL
185 288	223 371	195 907	241 230	249 773	225 442	238 952	222 711	PRODUCTION
-16 882	-12 084	15 576	- 166 318	5 698	-1 855	18 369	-67 175	ECHANGES INTER-PRODUITS
168 406	211 287	211 483	74 912	255 471	223 587	256 721	155 536	PRODUCTION NETTE
1	2	1	1	2	2	3		RETOUR POUR ALIMENT.
9 000	7 000	8 075	8 000	5 000		2 000		IMPORTATIONS
451	55 794	11 802	872	39 262	3 099	23 558	62 532	EXPORTATIONS
49 447	21 818	45 553	30 443	31 632	37 686	34 530	51 334	ENTREES INTER-PROVINCES
8 706	11 713	10 930	12 382	13 966	11 162	11 502	6 073	SDRTIES INTER-PROVINCES
415 676	394 938	410 535	261 602	255 489	281 385	328 766	292 995	INVENTAIRE DE FERMETURE
63 989	68 691	61 557	56 243	78 334	70 768	71 214	63 185	ARRIV. SOC. NON-DECLAR.
52 455	68 960	65 292	57 602	79 330	71 368	59 134	59 952	ARRIV. DES SOC. DECLAR.
								EXPED. AUX SOC. DECLAR.
-15 069	7 309	-4 070	4 401	3 203	812	1 486	-10 835	PERTES & RECTIFICATIONS
126	304	394	339	576	340	382	361	AUTO CONSOMMATION
185 096	185 452	226 732	242 934	240 211	219 362	221 019	232 386	VENTES INTERIEURES
								MAZOUT LEGER (NDS 2 & 3)
1 355	- 734	733	196		1 063	-2 977	2 886	PRODUCTION
46 620	49 453	26 500	26 143	16 198	25 809	30 810	40 910	ECHANGES INTER-PRODUITS
47 975	48 725	27 233	26 341	16 198	26 872	27 833	43 776	PRODUCTION NETTE
								RETOUR POUR ALIMENT.
5 440	5 655	5 974	6 293	3 080	2 470	75	5 133	IMPORTATIONS
5 448	5 656	5 982	6 286	4 657	2 771	4 728	5 424	EXPORTATIONS
10 602	7 790	13 837	5 672	1 438	4 519	730	11 779	ENTREES INTER-PROVINCES
								SDRTIES INTER-PROVINCES
1 169	-1 344	-1 745	-2 737	-3 192	-3 384	-1 945	5 269	INVENTAIRE DE FERMETURE
2 163	1 576	8 931	3 049	2 723	2 535	1 996	3 530	ARRIV. SOC. NON-DECLAR.
3 451	5 374	4 369	6 117	1 764	3 660	3 227	5 497	ARRIV. DES SOC. DECLAR.
								EXPED. AUX SOC. DECLAR.
-55	489	4 094	515	325	3 096	1 432	- 513	PERTES & RECTIFICATIONS
2	3	13			13	3	2	AUTO CONSOMMATION
33 320	39 159	14 260	18 071	17 426	18 612	27 651	28 419	VENTES INTERIEURES
								MAZOUT LOURD(NDS 4,5 & 6)
59 161	66 451	74 519	72 283	71 027	60 729	55 482	54 879	PRODUCTION
- 102	-1	-29		-61	-37	-12	13 066	ECHANGES INTER-PRODUITS
59 059	66 450	74 490	72 283	70 966	60 692	55 470	67 945	PRODUCTION NETTE
								RETOUR POUR ALIMENT.
18 000	17 794	10 000	24 000	18 000	46 367	19 000	10 000	IMPORTATIONS
12 422	1 713	12 275	18 708	12 474	5 465	6 737	5 575	EXPORTATIONS
446	542	414	1 110	2 802	1 607	744	1 154	ENTREES INTER-PROVINCES
								SDRTIES INTER-PROVINCES
49 339	75 549	66 670	73 641	52 304	67 943	59 714	59 124	INVENTAIRE DE FERMETURE
3 646	11 790	11 082	4 656	2 793	2 071	654	1 540	ARRIV. SOC. NON-DECLAR.
2 399	9 491	9 346	2 612	1 225	2 735	344	1 078	ARRIV. DES SOC. DECLAR.
								EXPED. AUX SOC. DECLAR.
- 575	-1 226	77	- 416	-1 428	-1 353	- 772	422	PERTES & RECTIFICATIONS
500	243	460	460	483	359	1 176		AUTO CONSOMMATION
75 390	60 145	82 707	73 714	103 144	87 892	76 612	66 888	VENTES INTERIEURES

TABLE 1. SUPPLY AND DISPOSITION OF PETROLEUM PRODUCTS, BRITISH COLUMBIA, OCTOBER 1988

CUBIC METRES	CUM. 1987	CUM. 1988	YEAR 1987	NOV. 1987	DEC. 1987	JAN. 1988	FEB. 1988	MAR. 1988
	CUM. 1987	CUM. 1988	ANN. 1987	NOV. 1987	DEC. 1987	JAN. 1988	FEV. 1988	MARS 1988
ASPHALT								
1 PRODUCTION	150 949	120 352	165 248	6 385	7 914	7 809	11 163	5 972
2 INTERPRODUCT TRANSFERS	1 772	40	1 792		20	35		
5 IMPORTS	37 695		43 695	6 000				
6 EXPORTS		8						
7 INTERPROVINCIAL -IN-	72 916	55 894	74 544	1 627	1	8	3	586
8 INTERPROVINCIAL -OUT-	7 928	3 620	7 928					
9 CLOSING INVENTORY	29 141	47 647	33 378	28 446	33 378	38 834	46 465	43 995
10 REC. FROM NON-REP. COS.								
11 REC. FROM REP. COS.	3 978	5 413	4 014		36		182	217
12 TO REPORTING COS.	3 795	5 249	4 213	418		73	48	223
13 LOSSES & ADJUSTMENTS	2 634	608	1 233	-1 290	- 111	7	3	31
14 OWN CONSUMPTION								
15 DOMESTIC SALES	257 695	157 945	276 424	15 579	3 150	2 316	3 666	8 991
COKE								
1 PRODUCTION	33 807	36 569	41 003	3 606	3 590	3 554	2 763	2 641
2 INTERPRODUCT TRANSFERS								
5 IMPORTS	101 250	79 000	111 250		10 000	12 000	7 000	6 000
6 EXPORTS								
7 INTERPROVINCIAL -IN-								
8 INTERPROVINCIAL -OUT-								
9 CLOSING INVENTORY								
10 REC. FROM NON-REP. COS.								
11 REC. FROM REP. COS.								
12 TO REPORTING COS.								
13 LOSSES & ADJUSTMENTS								
14 OWN CONSUMPTION	33 807	36 569	41 003	3 606	3 590	3 554	2 763	2 641
15 DOMESTIC SALES	101 088	79 000	111 088		10 000	12 000	7 000	6 000
LUBE OILS & GREASES								
1 PRODUCTION	11 926	13 433	13 706	1 625	155	814	1 316	487
2 INTERPRODUCT TRANSFERS	283	29	339	45	11	-6	-6	-85
4 TRANSFERS TO REF. FEED.	673	487	673			1	1	
5 IMPORTS	17 234	12 079	20 218	1 456	1 528	2 067	1 746	2 142
6 EXPORTS	734	870	917	180	3	61	32	57
7 INTERPROVINCIAL -IN-	61 204	62 382	72 368	6 980	4 184	5 432	5 860	6 008
8 INTERPROVINCIAL -OUT-	864	429	988	56	68	84	76	72
9 CLOSING INVENTORY	19 604	20 909	19 374	21 679	19 374	19 830	20 924	19 533
10 REC. FROM NON-REP. COS.	3 252	9 926	3 538	67	219	479	929	547
11 REC. FROM REP. COS.	2 289	1 662	3 103	442	372	142	125	367
12 TO REPORTING COS.	708	1 140	1 041	165	168	118	20	68
13 LOSSES & ADJUSTMENTS	5 243	7 783	6 768	634	891	559	497	786
14 OWN CONSUMPTION	133	133	147	8	6	9	8	15
15 DOMESTIC SALES	87 974	87 134	103 109	7 497	7 638	7 640	8 242	9 859
STILL GAS								
1 PRODUCTION	343 000	339 832	409 453	33 935	32 518	33 371	32 650	25 873
2 INTERPRODUCT TRANSFERS								
9 CLOSING INVENTORY								
11 REC. FROM REP. COS.								
12 TO REPORTING COS.								
13 LOSSES & ADJUSTMENTS								
14 OWN CONSUMPTION	343 000	339 832	409 453	33 935	32 518	33 371	32 650	25 873
15 DOMESTIC SALES								
OTHER PRODUCTS								
1 PRODUCTION	75 696	70 606	79 420	-8 237	11 961	28 104	21 827	-10 989
2 INTERPRODUCT TRANSFERS	81 882	81 317	91 509	6 063	3 564	15 947	1 759	161
4 TRANSFERS TO REF. FEED.	933 096	966 882	1 087 906	81 622	73 188	86 065	102 743	102 977
5 IMPORTS	22 218	37 274	24 831	1 565	1 048		22	6 526
6 EXPORTS	5 756	11 870	5 756					
7 INTERPROVINCIAL -IN-	745 269	884 010	850 483	65 377	39 837	88 954	82 365	84 006
8 INTERPROVINCIAL -OUT-	1 901	37 537	1 892	-9		21		6
9 CLOSING INVENTORY	104 519	228 922	63 342	87 167	63 342	113 953	121 532	109 066
10 REC. FROM NON-REP. COS.	65 305	120 005	85 166	12 005	7 856	7 054	8 090	4 646
11 REC. FROM REP. COS.	13 360	10 589	14 501	433	708	372	260	340
12 TO REPORTING COS.	-23		-7		16			
13 LOSSES & ADJUSTMENTS	-9 376	7 312	-22 863	-11 064	-2 423	2 869	2 924	-7 941
14 OWN CONSUMPTION		1 721				75		957
15 DOMESTIC SALES	129 859	12 899	171 886	24 009	18 018	790	1 077	1 157

TABLEAU 1. APPROVISIONNEMENT ET UTILISATION, PRODUITS PETROLIERS, COLOMBIE-BRITANNIQUE, OCTOBRE 1988

APR. 1988	MAY 1988	JUNE 1988	JULY 1988	AUG. 1988	SEP. 1988	OCT. 1988	OCT. 1987	METRES CUBES
AVR. 1988	MAI 1988	JUIN 1988	JUI. 1988	AOUT 1988	SEP. 1988	OCT. 1988	OCT. 1987	
								ASPHALTE
13 246	12 423	8 765	13 393	14 270	15 847	17 464	14 382	PRODUCTION 1
						5	337	ECHANGES INTER-PRODUITS 2
							10 433	IMPORTATIONS 5
4 012	6 759	10 333	9 049	9 313	8 514	7 317	8	EXPORTATIONS 6
	51	488	1 181	218	1 458	224	5 353	ENTREES INTER-PROVINCES 7
							21	SORTIES INTER-PROVINCES 8
52 951	57 820	52 667	53 607	44 766	43 334	47 647	29 141	INVENTAIRE DE FERMETURE 9
223	5			828	1 797	2 161	3 167	ARRIV. SOC. NON-DECLAR. 10
22	5	838		687	2 756	597	1 272	ARRIV. DES SOC. DECLAR. 11
								EXPED. AUX SOC. DECLAR. 12
-36	- 148	149	- 307	-71	575	405	-54	PERTES & RECTIFICATIONS 13
								AUTO CONSOMMATION 14
8 535	14 410	22 776	20 628	32 418	22 801	21 400	29 109	VENTES INTERIEURES 15
								COKE
3 834	4 046	3 843	4 078	4 023	3 889	3 898	3 180	PRODUCTION 1
								ECHANGES INTER-PRODUITS 2
9 000	6 000	6 000	10 000	10 000	6 000	7 000	7 000	IMPORTATIONS 5
								EXPORTATIONS 6
								ENTREES INTER-PROVINCES 7
								SORTIES INTER-PROVINCES 8
								INVENTAIRE DE FERMETURE 9
								ARRIV. SOC. NON-DECLAR. 10
								ARRIV. DES SOC. DECLAR. 11
								EXPED. AUX SOC. DECLAR. 12
								PERTES & RECTIFICATIONS 13
								AUTO CONSOMMATION 14
3 834	4 046	3 843	4 078	4 023	3 889	3 898	3 180	VENTES INTERIEURES 15
9 000	6 000	6 000	10 000	10 000	6 000	7 000	7 000	
								HUILES & GRAISSES LUBRIF.
2 840	162	1 476	1 413	1 744	1 008	2 173	905	PRODUCTION 1
-1	23	38	21	15	29	1	10	ECHANGES INTER-PRODUITS 2
				1	484		1	RETOUR POUR ALIMENT. 4
1 231	1 476	1 438	897	365	427	290	2 731	IMPORTATIONS 5
70	160	141	46	61	108	134	159	EXPORTATIONS 6
6 297	6 762	6 086	6 534	6 988	6 074R	6 341	6 594	ENTREES INTER-PROVINCES 7
35	42	13	37	19	30	21	26	SORTIES INTER-PROVINCES 8
21 568	20 454	19 694	20 489	21 823	20 244	20 909	19 604	INVENTAIRE DE FERMETURE 9
1 010	897	1 360	1 114	1 195	1 148	1 247	133	ARRIV. SOC. NON-DECLAR. 10
108	259	166	111	71	166	147	457	ARRIV. DES SOC. DECLAR. 11
126	188	91	76	137	162	154	140	EXPED. AUX SOC. DECLAR. 12
								PERTES & RECTIFICATIONS 13
								AUTO CONSOMMATION 14
8 493	9 320	10 089	8 369	8 773	8 261R	8 088	8 647	VENTES INTERIEURES 15
								GAZ DE DISTILLATION
34 064	38 803	36 346	41 814	25 377	39 082	32 452	36 408	PRODUCTION 1
								ECHANGES INTER-PRODUITS 2
								INVENTAIRE DE FERMETURE 9
								ARRIV. DES SOC. DECLAR. 11
								EXPED. AUX SOC. DECLAR. 12
								PERTES & RECTIFICATIONS 13
								AUTO CONSOMMATION 14
34 064	38 803	36 346	41 814	25 377	39 082	32 452	36 408	VENTES INTERIEURES 15
								AUTRES PRODUITS
5 650	-10 912	-4 050	7 389	-6 423	3 790	36 226	1 469	PRODUCTION 1
-1 030	-12 499	46 121	12 497	-1 293	25 364	-5 710	428	ECHANGES INTER-PRODUITS 2
								RETOUR POUR ALIMENT. 4
90 711	87 557	82 959	98 488	96 797	107 847	110 738	51 474	IMPORTATIONS 5
3 965	16 298	10 340	98	25			3 180	EXPORTATIONS 6
	11 826					44	5 756	ENTREES INTER-PROVINCES 7
75 168	77 485	61 710	71 207	67 681	73 356	202 078	49 793	SORTIES INTER-PROVINCES 8
		955		36 555				INVENTAIRE DE FERMETURE 9
115 927	93 038	135 044	138 115	85 129	98 445	228 922	104 519	ARRIV. SOC. NON-DECLAR. 10
17 813	7 820	13 064	11 378	25 366	14 533	10 241	9 556	ARRIV. DES SOC. DECLAR. 11
1 093	651	991	1 638		4 443	801	945	EXPED. AUX SOC. DECLAR. 12
								PERTES & RECTIFICATIONS 13
								AUTO CONSOMMATION 14
4 078	186	751	1 860	3 312	-1 870	1 143	1 705	VENTES INTERIEURES 15
230	60	61	61			277		
779	2 103	1 444	721	1 678	2 145	1 001	14 627	

TABLE 1. SUPPLY AND DISPOSITION OF PETROLEUM PRODUCTS, YUKON, OCTOBER 1988

CUBIC METRES	CUM. 1987	CUM. 1988	YEAR 1987	NOV. 1987	DEC. 1987	JAN. 1988	FEB. 1988	MAR. 1988
	CUM. 1987	CUM. 1988	ANN. 1987	NOV. 1987	DEC. 1987	JAN. 1988	FEV. 1988	MARS 1988
1 DOMESTIC CRUDE AND EQUIVALENT RECEIVED								
A WESTERN CANADA								
B EASTERN CANADA								
2 TOTAL IMPORTS OF CRUDE AND EQUIV.								
A ALGERIA								
B IRAN								
C IRAQ								
D KUWAIT								
E LIBYA								
F MEXICO								
G NIGERIA								
H NORWAY								
I SAUDI ARABIA								
J UNITED ARAB EMIRATES								
K UNITED KINGDOM								
L UNITED STATES								
M VENEZUELA								
N OTHERS								
3 TOTAL CRUDE AND EQUIV. RECEIVED BY REFS (1+2)								
A BY PIPELINE								
B BY OTHER MEANS								
4 OPENING INVENTORY CRUDE								
5 CLOSING INVENTORY CRUDE								
6 LOSSES & ADJUSTMENTS								
7 CRUDE & EQUIV. CHARGED								
A CONVENTIONAL CRUDE LIGHT								
B CONVENTIONAL CRUDE HEAVY								
C SYNTHETIC CRUDE OIL								
D CRUDE BITUMEN								
E CONDENSATE & PENTANES								
8 OTHER MATERIALS CHARGED								
A CRUDE TOPS								
B CRUDE BOTTOMS								
C LPG'S								
D LUBES FOR REPROCESSING								
E OTHER FEEDSTOCKS								
9 TOTAL FEED CHARGED (7+8)								
10 REFINERY LOSSES								
TOTAL, ALL PRODUCTS								
1 REFINERY PRODUCTION								
4 TRANSFERS TO REFINERY FEEDSTOCKS								
5 IMPORTS	163	12 908	163					
6 EXPORTS	2 486	54	2 493	7				
7 INTERPROVINCIAL -IN-	170 901	197 607	203 492	19 241	13 350	14 812	25 924	16 831
8 INTERPROVINCIAL -OUT-	56 505	73 824	75 941	9 152	10 284	3 468	7 333	7 972
9 CLOSING INVENTORY	12 338	21 315	16 641	12 464	16 641	16 090	25 122	24 878
10 REC. FROM NON-REP. COS.								
11 REC. FROM REP. COS.	128 128	119 706	154 970	13 160	13 682	10 494	14 223	17 368
12 DEL. TO REPORTING CO'S	119 389	106 480	132 368	11 819	1 160	9 679	12 052	12 857
13 LOSSES & ADJUSTMENTS	-15 259	-14 202	-17 979	-1 066	-1 654	- 512	- 783	- 882
14 OWN CONSUMPTION	907	1 064	1 093	106	80	95	101	112
15 DOMESTIC SALES	142 518	158 327	167 760	12 257	12 985	13 127	12 412	14 384

TABLEAU 1. APPROVISIONNEMENT ET UTILISATION, PRODUITS PETROLIERS, YUKON, OCTOBRE 1988

APR. 1988	MAY 1988	JUNE 1988	JULY 1988	AUG. 1988	SEP. 1988	OCT. 1988	OCT. 1987	METRES CUBES	
AVR. 1988	MAI 1988	JUIN 1988	JUL. 1988	AOUT 1988	SEP. 1988	OCT. 1988	OCT. 1987		
								ARRIVAGES DE PETROLE BRUT & EQUIV. DOMESTIQUE DE L'OUEST DU CANADA DE L'EST DU CANADA	1 A B
								TOTAL DES IMPORTATIONS DE BRUT ET D'EQUIVALENTE	2
								ALGERIE	A
								IRAN	B
								IRAQ	C
								KOWEIT	D
								LYBIE	E
								MEXIQUE	F
								NIGERIA	G
								NORVEGE	H
								ARABIE SAOUDITE	I
								EMIRATES ARABES UNIS	J
								ROYAUME-UNI	K
								ETATS UNIS	L
								VENEZUELA	M
								AUTRES	N
								TOTAL ARRIV. DE BRUT ET EQUIV. AUX RAFFS. (1+2)	3
								PAR PIPE-LINE	A
								PAR D'AUTRES MOYENS	B
								STOCKS DE BRUT - DEBUT	4
								STOCKS DE BRUT - FIN	5
								PERTES ET RECTIFICATIONS	6
								BRUT & EQUIV. INTRODUIT	7
								BRUT CONVENTIONNEL LEGER	A
								BRUT CONVENTIONNEL LOURD	B
								PETROLE BRUT SYNTHETIQUE	C
								PETROLE BITUMINEUX LOURD	D
								CONDENSATS ET PENTANES	E
								AUTRES MAT. UTILISEES	8
								PRODUITS DE DECANTATION	A
								RESIDUS DE BRUT	B
								GPL	C
								LUBRIFIANTS RECYCLABLES	D
								AUTRES CHARGES D'ALIMEN.	E
								TOTAL ALIMENTATION(7+8)	9
								PERTES EN RAFFINERIE	10
								TOTAL, TOUS LES PRODUITS	
								PRDD. DES RAFFINERIES	1
								RETOUR POUR ALIMENTATION DES RAFFINERIES	4
								IMPORTATIONS	5
								EXPORTATIONS	6
								ENTREES INTER-PROVINCES	7
								SORTIES INTER-PROVINCES	8
								INVENTAIRE DE FERMETURE	9
								ARRIV. SOC. NON-DECLAR.	10
								ARRIV. DES SOC. DECLAR.	11
								EXPED. AUX SOC. DECLAR.	12
								PERTES & RECTIFICATIONS	13
								AUTOMATISME	14
								VENTES INTERIEURES	15
29 061	16 743	24 292	21 547	20 454	15 611	12 332	22 232		
7 941	7 902	13 482	11 686	5 520	4 720	3 800	8 762		
34 579	33 163	34 547	28 073	29 556	26 340	21 315	12 338		
16 893	11 228	18 993	9 367	11 252	6 260	3 628	18 492		
17 741	10 334	10 606	10 661	10 637	8 281	3 632	20 361		
-1 402	-1 972	-1 476	-2 336	47	-4 359	- 527	-1 391		
96	104	115	105	135	105	94	88		
11 875	12 992	19 174	20 324	20 885	19 125	14 029	14 495		

TABLE 1. SUPPLY AND DISPOSITION OF PETROLEUM PRODUCTS, YUKON, OCTOBER 1988

CUBIC METRES	CUM. 1987	CUM. 1988	YEAR 1987	NOV. 1987	DEC. 1987	JAN. 1988	FEB. 1988	MAR. 1988
	CUM. 1987	CUM. 1988	ANN. 1987	NOV. 1987	DEC. 1987	JAN. 1988	FEV. 1988	MARS 1988
PROPANE & PRDPANE MIXES								
1 PRODUCTION								
2 INTERPRODUCT TRANSFERS								
A. OF WHICH TO PETROCHEMS								
3 NET PRODUCTION								
4 TRANSFERS TO REF. FEED.								
5 IMPORTS								
6 EXPORTS								
7 INTERPROVINCIAL -IN-								
8 INTERPROVINCIAL -OUT-								
9 CLOSING INVENTORY								
10 REC. FROM NON-REP. CDS.								
11 REC. FROM REP. CDS.								
12 TO REPORTING CDS.								
13 LOSSES & ADJUSTMENTS								
14 OWN CONSUMPTION								
15 DOMESTIC SALES								
16 TOTAL EXPORT(N.E.B.145)	276	224	311	17	18			17
BUTANE & BUTANE MIXES								
1 PRODUCTION								
2 INTERPRODUCT TRANSFERS								
A. OF WHICH TO PETROCHEMS								
3 NET PRODUCTION								
4 TRANSFERS TO REF. FEED.								
5 IMPORTS								
6 EXPORTS								
7 INTERPROVINCIAL -IN-								
8 INTERPROVINCIAL -OUT-								
9 CLOSING INVENTORY								
10 REC. FROM NON-REP. CDS.								
11 REC. FROM REP. CDS.								
12 TO REPORTING CDS.								
13 LOSSES & ADJUSTMENTS								
14 OWN CONSUMPTION								
15 DOMESTIC SALES								
16 TOTAL EXPORT(N.E.B.145)								
PETRO-CHEM FEEDSTOCKS								
1 PRODUCTION								
2 INTERPRODUCT TRANSFERS								
A. OF WHICH ENERGY BACKFLOWS								
3 NET PRODUCTION								
4 TRANSFERS TO REF. FEED.								
5 IMPORTS								
6 EXPORTS								
7 INTERPROVINCIAL -IN-								
8 INTERPROVINCIAL -OUT-								
9 CLOSING INVENTORY								
10 REC. FROM NON-REP. CDS.								
11 REC. FROM REP. CDS.								
12 TO REPORTING CDS.								
13 LOSSES & ADJUSTMENTS								
14 OWN CONSUMPTION								
15 DOMESTIC SALES								
NAPHTHA SPECIALTIES								
1 PRODUCTION								
2 INTERPRODUCT TRANSFERS								
3 NET PRODUCTION								
4 TRANSFERS TO REF. FEED.								
5 IMPORTS								
6 EXPORTS								
7 INTERPROVINCIAL -IN-	58	43	68	3	7	11	4	3
8 INTERPROVINCIAL -OUT-	1		1					
9 CLOSING INVENTORY	5	3	2	4	2	1	2	2
10 REC. FROM NON-REP. CDS.								
11 REC. FROM REP. CDS.	26	6	26			6		
12 TO REPORTING CDS.								
13 LOSSES & ADJUSTMENTS	3	7	10	2	5		1	1
14 OWN CONSUMPTION								
15 DOMESTIC SALES	29	29	35	2	4	6	2	2

TABLEAU 1. APPROVISIONNEMENT ET UTILISATION, PRODUITS PETROLIERS, YUKON, OCTOBRE 1988

APR. 1988	MAY 1988	JUNE 1988	JULY 1988	AUG. 1988	SEP. 1988	OCT. 1988	OCT. 1987	
AVR. 1988	MAI 1988	JUIN 1988	JULI. 1988	AOUT 1988	SEP. 1988	OCT. 1988	OCT. 1987	METRES CUBES
								PROPANE & MEL DE PROPANE
								PRODUCTION 1
								ECHANGES INTER-PRODUITS 2
								PORTION POUR PETROCHIM. A. 3
								PRODUCTION NETTE 3
								RETOUR POUR ALIMENT. 4
								IMPORTATIONS 5
								EXPORTATIONS 6
								ENTREES INTER-PROVINCES 7
								SORTIES INTER-PROVINCES 8
								INVENTAIRE DE FERMETURE 9
								ARRIV. SOC. NON-DECLAR. 10
								ARRIV. DES SOC. DECLAR. 11
								EXPEO. AUX SOC. DECLAR. 12
								PERTES & RECTIFICATIONS 13
								AUTO CONSOMMATION 14
								VENTES INTERIEURES 15
49		43	63	52			48	TOTAL EXPORT(O.N.E.145) 16
								BUTANE ET MEL DE BUTANE
								PRODUCTION 1
								ECHANGES INTER-PRODUITS 2
								PORTION POUR PETROCHIM. A. 3
								PRODUCTION NETTE 3
								RETOUR POUR ALIMENT. 4
								IMPORTATIONS 5
								EXPORTATIONS 6
								ENTREES INTER-PROVINCES 7
								SORTIES INTER-PROVINCES 8
								INVENTAIRE DE FERMETURE 9
								ARRIV. SOC. NON-DECLAR. 10
								ARRIV. DES SOC. DECLAR. 11
								EXPEO. AUX SOC. DECLAR. 12
								PERTES & RECTIFICATIONS 13
								AUTO CONSOMMATION 14
								VENTES INTERIEURES 15
								TOTAL EXPORT(O.N.E.145) 16
								CHARGES PETROCHIMIQUES
								PRODUCTION 1
								ECHANGES INTER-PRODUITS 2
								DONT LE RENVOI DES
								PRODUITS ENERGETIQUES A. 3
								PRODUCTION NETTE 3
								RETOUR POUR ALIMENT. 4
								IMPORTATIONS 5
								EXPORTATIONS 6
								ENTREES INTER-PROVINCES 7
								SORTIES INTER-PROVINCES 8
								INVENTAIRE DE FERMETURE 9
								ARRIV. SOC. NON-DECLAR. 10
								ARRIV. DES SOC. DECLAR. 11
								EXPEO. AUX SOC. DECLAR. 12
								PERTES & RECTIFICATIONS 13
								AUTO CONSOMMATION 14
								VENTES INTERIEURES 15
								PROD SPECIAUX BASE/NAPH
								PRODUCTION 1
								ECHANGES INTER-PRODUITS 2
								PRODUCTION NETTE 3
								RETOUR POUR ALIMENT. 4
								IMPORTATIONS 5
								EXPORTATIONS 6
3	7	4	1	4	2	4	2	ENTREES INTER-PROVINCES 7
								SORTIES INTER-PROVINCES 8
								INVENTAIRE DE FERMETURE 9
7	6	4	4	4	2	3	5	ARRIV. SOC. NON-DECLAR. 10
								ARRIV. DES SOC. DECLAR. 11
								EXPEO. AUX SOC. DECLAR. 12
-4	1	5	1	1	2	-1	-1	PERTES & RECTIFICATIONS 13
								AUTO CONSOMMATION 14
2	7	1		3	2	4	3	VENTES INTERIEURES 15

TABLE 1. SUPPLY AND DISPOSITION OF PETROLEUM PRODUCTS, YUKON, OCTOBER 1988									
CUBIC METRES	CUM. 1987	CUM. 1988	YEAR 1987	NOV. 1987	DEC. 1987	JAN. 1988	FEB. 1988	MAR. 1988	
	CUM. 1987	CUM. 1988	ANN. 1987	NOV. 1987	DEC. 1987	JAN. 1988	FEV. 1988	MARS 1988	
AVIATION GASOLINE									
1 PRODUCTION									
2 INTERPRODUCT TRANSFERS	- 815	- 226	- 821						
3 NET PRODUCTION	- 815	- 226	- 821		-6	-6	-6	-6	-12
4 TRANSFERS TO REF. FEED.									
5 IMPORTS	163		163						
6 EXPORTS	133	27	140	7					
7 INTERPROVINCIAL -IN-	4 443	4 097	5 221	382	396	366			8
8 INTERPROVINCIAL -OUT-	202	226	217	15					
9 CLOSING INVENTORY	466	1 014	939	679	939	1 188	1 059		800
10 REC. FROM NON-REP. COS.									
11 REC. FROM REP. COS.	4 046	3 941	4 819	382	391	384			
12 TO REPORTING COS.	4 407	4 087	5 180	382	391	366			
13 LOSSES & ADJUSTMENTS	22	-33	14	-7	-1	6	-13		-16
14 OWN CONSUMPTION	-5	1	-5						
15 DOMESTIC SALES	3 130	3 429	3 415	154	131	123	136		271
MOTOR GASOLINE									
1 PRODUCTION									
2 INTERPRODUCT TRANSFERS	104	-40	202		98	236			89
3 NET PRODUCTION	104	-40	202		98	236			89
4 TRANSFERS TO REF. FEED.									
5 IMPORTS		2 320							
6 EXPORTS	652		552						
7 INTERPROVINCIAL -IN-	53 637	49 999	61 852	4 909	3 306	3 754	6 483	7 867	
8 INTERPROVINCIAL -OUT-	10 412	10 517	13 834	1 725	1 697	91	176	1 616	
9 CLOSING INVENTORY	5 498	6 303	5 502	4 613	5 502	6 234	9 906	14 270	
10 REC. FROM NON-REP. COS.									
11 REC. FROM REP. COS.	35 188	27 708	39 293	1 568	2 537	2 371	3 455	7 837	
12 TO REPORTING COS.	31 535	24 116	34 364	2 571	258	2 342	3 501	6 834	
13 LOSSES & ADJUSTMENTS	-7 411	-7 722	-9 070	- 598	-1 061	81	- 638	- 893	
14 OWN CONSUMPTION	144	120	157	8	5	5	9	6	
15 DOMESTIC SALES	52 752	52 155	60 561	3 656	4 153	3 110	3 218	3 866	
SALES BY GRADE:									
16 PREM. (LEADED/NDN-LEADED)	412	1 141	573	71	90	107	108	88	
17 REGULAR (NDN-LEADED)	18 342	24 190	21 317	1 429	1 546	1 343	1 478	1 749	
18 REGULAR (OTHER)	33 998	26 824	38 671	2 156	2 517	1 660	1 632	2 029	
19 RETAIL SALES OF MOGAS	44 901	43 289	51 678	3 227	3 550	2 183	2 448	3 299	
AV-TURBO FUEL KERO TYPE									
1 PRODUCTION									
2 INTERPRODUCT TRANSFERS	126	- 473	126						- 473
3 NET PRODUCTION	126	- 473	126						- 473
4 TRANSFERS TO REF. FEED.									
5 IMPORTS									
6 EXPORTS									
7 INTERPROVINCIAL -IN-	1 909		3 969	2 060					
8 INTERPROVINCIAL -OUT-	2 035	1 323	5 136	1 032	2 069		655	668	
9 CLOSING INVENTORY									
10 REC. FROM NON-REP. COS.									
11 REC. FROM REP. COS.	2 035	1 323	5 136	1 032	2 069		655	668	
12 TO REPORTING COS.	2 035		4 095	2 060					
13 LOSSES & ADJUSTMENTS		- 473							- 473
14 OWN CONSUMPTION									
15 DOMESTIC SALES									
AV-TURBO FUEL NAPH TYPE									
1 PRODUCTION									
2 INTERPRODUCT TRANSFERS	586	167	592		6	6	6		-47
3 NET PRODUCTION	586	167	592		6	6	6		-47
4 TRANSFERS TO REF. FEED.									
5 IMPORTS									
6 EXPORTS									
7 INTERPROVINCIAL -IN-	3 602	4 543	4 113	511				511	1
8 INTERPROVINCIAL -OUT-	1 369	455	1 389	14	6	6	6	6	12
9 CLOSING INVENTORY	805	783	904	1 079	904	826	1 193	848	
10 REC. FROM NON-REP. COS.									
11 REC. FROM REP. COS.	3 928	3 856	4 439	511				511	112
12 TO REPORTING COS.	3 466	3 918	3 977	511		2		511	14
13 LOSSES & ADJUSTMENTS	-20	27	-10	-4	14	-23	-3		-11
14 OWN CONSUMPTION	1		1						
15 DOMESTIC SALES	3 254	4 287	3 642	227	161	99	147		396

TABEAU 1. APPROVISIONNEMENT ET UTILISATION, PRODUITS PETROLIERS, YUKON, OCTOBRE 1988

APR. 1988	MAY 1988	JUNE 1988	JULY 1988	AUG. 1988	SEP. 1988	OCT. 1988	OCT. 1987	
AVR. 1988	MAI 1988	JUIN 1988	JULI 1988	AOUT 1988	SEP. 1988	OCT. 1988	OCT. 1987	METRES CUBES
								ESSENCE D'AVIATION
								PRODUCTION 1
-18			-71	-69	-40	-7	-9	ECHANGES INTER-PRODUITS 2
-15			-71	-69	-40	-7	-9	PRODUCTION NETTE 3
	27							RETOUR POUR ALIMENT. 4
	385	433	1 200	479	445	395	380	IMPORTATIONS 5
		121	43	20	17	25	18	EXPORTATIONS 6
								ENTREES INTER-PROVINCES 7
1 005	1 097	833	936	1 052	871	1 014	466	SORTIES INTER-PROVINCES 8
								INVENTAIRE DE FERMETURE 9
385	386	382	769	804	441	390	380	ARRIV. SOC. NON-DECLAR. 10
397	386	436	1 195	474	442	391	380	ARRIV. DES SOC. DECLAR. 11
								EXPE. AUX SOC. DECLAR. 12
-8		-7	-1	-21	40	-13	18	PERTES & RECTIFICATIONS 13
		1						AUTO CONSOMMATION 14
181	267	528	558	625	528	232	267	VENTES INTERIEURES 15
								ESSENCE POUR MOTEURS
								PRODUCTION 1
- 105	- 260			97	-97			ECHANGES INTER-PRODUITS 2
- 105	- 260			97	-97			PRODUCTION NETTE 3
			906	761	653			RETOUR POUR ALIMENT. 4
								IMPORTATIONS 5
10 249	3 128	3 409	3 603	4 563	3 338	3 605	7 605	EXPORTATIONS 6
763	362	3 706	1 558	1 143	940	162	2 932	ENTREES INTER-PROVINCES 7
								SORTIES INTER-PROVINCES 8
19 592	18 277	15 698	11 482	8 424	6 554	6 303	5 498	INVENTAIRE DE FERMETURE 9
								ARRIV. SOC. NON-DECLAR. 10
7 075		3 601	197	649	1 241	1 282	4 866	ARRIV. DES SOC. DECLAR. 11
7 918		147	541	364	1 184	1 285	6 529	EXPE. AUX SOC. DECLAR. 12
- 567	- 884	-1 611	-1 429	213	-1 361	- 633	- 810	PERTES & RECTIFICATIONS 13
5	23	20	11	28	5	8	7	AUTO CONSOMMATION 14
3 778	4 682	7 327	8 241	7 380	6 237	4 316	4 524	VENTES INTERIEURES 15
								VENTES PAR CATEGORIE:
83	91	142	127	180	135	80	71	SUPER AVEC/SANS PLOMB 16
1 785	2 208	3 291	3 589	3 422	3 160	2 185	1 681	DROINAIRE SANS PLOMB 17
1 910	2 383	3 894	4 545	3 778	2 942	2 051	2 772	DROINAIRE (AUTRE) 18
3 437	3 801	5 760	7 136	6 048	5 544	3 633	3 814	VENTES NETTES AU DETAIL 19
								CARBUREACTEUR-TYPE KERO
								PRODUCTION 1
								ECHANGES INTER-PRODUITS 2
								PRODUCTION NETTE 3
								RETOUR POUR ALIMENT. 4
								IMPORTATIONS 5
								EXPORTATIONS 6
								ENTREES INTER-PROVINCES 7
								SORTIES INTER-PROVINCES 8
								INVENTAIRE DE FERMETURE 9
								ARRIV. SOC. NON-DECLAR. 10
								ARRIV. DES SOC. DECLAR. 11
								EXPE. AUX SOC. DECLAR. 12
								PERTES & RECTIFICATIONS 13
								AUTO CONSOMMATION 14
								VENTES INTERIEURES 15
								CARBUREACTEUR-TYPE WAPHT
15			71	69	40	7	9	PRODUCTION 1
15			71	69	40	7	9	ECHANGES INTER-PRODUITS 2
								PRODUCTION NETTE 3
								RETOUR POUR ALIMENT. 4
								IMPORTATIONS 5
								EXPORTATIONS 6
								ENTREES INTER-PROVINCES 7
								SORTIES INTER-PROVINCES 8
15	1 056		1 748	679	544	4	31	INVENTAIRE DE FERMETURE 9
	15	19	138	128	73	43		ARRIV. SOC. NON-DECLAR. 10
613	1 286	1 099	1 569	1 254	1 183	783	805	ARRIV. DES SOC. DECLAR. 11
								EXPE. AUX SOC. DECLAR. 12
	1 062	468	1 159		544			PERTES & RECTIFICATIONS 13
	1 076	23	1 748		544			AUTO CONSOMMATION 14
6	-26	-32	7	66	8	35	11	VENTES INTERIEURES 15
229	380	645	615	869	574	333	263	

TABLEAU 1. APPROVISIONNEMENT ET UTILISATION, PRODUITS PETROLIERS, YUKON, OCTOBRE 1988

APR. 1988	MAY 1988	JUNE 1988	JULY 1988	AUG. 1988	SEP. 1988	OCT. 1988	OCT. 1987	
AVR. 1988	MAI 1988	JUIN 1988	JUL. 1988	AOUT 1988	SEP. 1988	OCT. 1988	OCT. 1987	METRES CUBES
								MAZOUT POUR POELES
								PRODUCTION 1
4 001	- 341	- 450	10	- 120	- 993	- 3 766	- 2 757	ECHANGES INTER-PRODUITS 2
-1 001	- 341	- 450	10	- 120	- 993	- 3 766	- 2 757	PRODUCTION NETTE 3
					90	43		RETOUR POUR ALIMENT. 4
				27				IMPORTATIONS 5
2 585	48	43	21	1 637	2 423	3 924	1 951	EXPORTATIONS 6
109	138	867	15		119	32	70	ENTREES INTER-PROVINCES 7
2 258	2 594	2 243	2 061	3 415	6 365	5 826	1 368	SORTIES INTER-PROVINCES 8
	1 032	832		1 575	4 034	1 956	1 934	INVENTAIRE DE FERMETURE 9
7				1 575	2 292	1 956	1 950	ARRIV. SOC. NON-DECLAR. 10
- 176	- 149	- 258	28	-36	- 574	-46	- 601	ARRIV. DES SOC. DECLAR. 11
6	2				3	4	4	EXPED. AUX SOC. DECLAR. 12
								PERTES & RECTIFICATIONS 13
530	412	167	170	172	764	750	2 008	AUTO CONSOMMATION 14
								VENTES INTERIEURES 15
								CARBURANT DIESEL
								PRODUCTION 1
1 562	3 293	6 080	3 174	-2 942	4 048	4 506	3 883	ECHANGES INTER-PRODUITS 2
1 562	3 293	6 080	3 174	-2 942	4 048	4 506	3 883	PRODUCTION NETTE 3
								RETOUR POUR ALIMENT. 4
								IMPORTATIONS 5
5 814	4 852	6 180	8 433	11 259	4 390	3 805	697	EXPORTATIONS 6
1 603	1 730	2 783	3 633	1 133	1 075	1 614	445	ENTREES INTER-PROVINCES 7
3 253	4 399	5 124	4 106	1 461	2 162	1 591	800	SORTIES INTER-PROVINCES 8
	142	159	1 879	7 176				INVENTAIRE DE FERMETURE 9
			1 879	7 176				ARRIV. SOC. NON-DECLAR. 10
- 662	530	760	352	90	-1 582	1 015	246	ARRIV. DES SOC. DECLAR. 11
77	71	92				75	72	EXPED. AUX SOC. DECLAR. 12
								PERTES & RECTIFICATIONS 13
4 455	4 810	8 059	8 640	9 739	8 244	6 178	5 126	AUTO CONSOMMATION 14
								VENTES INTERIEURES 15
								MAZOUT LEGER (NOS 2 & 3)
								PRODUCTION 1
- 456	-2 692	-5 630	-3 184	2 965	-2 958	- 740	-1 126	ECHANGES INTER-PRODUITS 2
- 456	-2 692	-5 630	-3 184	2 965	-2 958	- 740	-1 126	PRODUCTION NETTE 3
			2 146	6 267	2 042			RETOUR POUR ALIMENT. 4
								IMPORTATIONS 5
9 904	7 117	13 398	5 395	1 487	4 269	505	11 511	EXPORTATIONS 6
5 448	5 655	5 982	6 293	3 089	2 487	1 908	5 157	ENTREES INTER-PROVINCES 7
7 673	5 299	9 314	7 704	13 744	9 009	5 612	3 220	SORTIES INTER-PROVINCES 8
9 433	8 606	13 551	5 363	1 048				INVENTAIRE DE FERMETURE 9
9 419	8 872	10 000	5 298	1 048	3 819			ARRIV. SOC. NON-DECLAR. 10
								ARRIV. DES SOC. DECLAR. 11
46	-1 449	- 195	-1 300	-50	- 343	- 893	- 265	EXPED. AUX SOC. DECLAR. 12
10	8	2	94	107	97	7	5	PERTES & RECTIFICATIONS 13
								AUTO CONSOMMATION 14
2 575	2 319	1 515	945	1 533	2 028	2 140	2 207	VENTES INTERIEURES 15
								MAZOUT LOURD (NDS 4,5 & 6)
								PRODUCTION 1
								ECHANGES INTER-PRODUITS 2
								PRODUCTION NETTE 3
								RETOUR POUR ALIMENT. 4
								IMPORTATIONS 5
								EXPORTATIONS 6
								ENTREES INTER-PROVINCES 7
								SORTIES INTER-PROVINCES 8
								INVENTAIRE DE FERMETURE 9
								ARRIV. SOC. NON-DECLAR. 10
								ARRIV. DES SOC. DECLAR. 11
								EXPED. AUX SOC. DECLAR. 12
								PERTES & RECTIFICATIONS 13
								AUTO CONSOMMATION 14
								VENTES INTERIEURES 15

TABLEAU 1. APPROVISIONNEMENT ET UTILISATION, PRODUITS PETROLIERS, YUKON, OCTOBRE 1988

APR. 1988	MAY 1988	JUNE 1988	JULY 1988	AUG. 1988	SEP. 1988	OCT. 1988	OCT. 1987	
AVR. 1988	MAI 1988	JUIN 1988	JULI. 1988	AOUT 1988	SEP. 1988	OCT. 1988	OCT. 1987	METRES CUBES
								ASPHALTE
								PRODUCTION 1
								ECHANGES INTER-PRODUITS 2
								IMPORTATIONS 5
								EXPORTATIONS 6
		655	1 009	199		64		ENTREES INTER-PROVINCES 7
								SORTIES INTER-PROVINCES 8
								INVENTAIRE DE FERMETURE 9
								ARRIV. SOC. NON-DECLAR. 10
								ARRIV. DES SOC. DECLAR. 11
								EXPED. AUX SOC. DECLAR. 12
-42		- 146		- 229		- 553		PERTES & RECTIFICATIONS 13
								AUTO CONSOMMATION 14
42		801	1 009	428		617		VENTES INTERIEURES 15
								COKE
								PRODUCTION 1
								ECHANGES INTER-PRODUITS 2
								IMPORTATIONS 5
								EXPORTATIONS 6
								ENTREES INTER-PROVINCES 7
								SORTIES INTER-PROVINCES 8
								INVENTAIRE DE FERMETURE 9
								ARRIV. SOC. NON-DECLAR. 10
								ARRIV. DES SOC. DECLAR. 11
								EXPED. AUX SOC. DECLAR. 12
								PERTES & RECTIFICATIONS 13
								AUTO CONSOMMATION 14
								VENTES INTERIEURES 15
								HUILES & GRAISSES LUBRIF.
								PRODUCTION 1
								ECHANGES INTER-PRODUITS 2
								RETOUR POUR ALIMENT. 4
								IMPORTATIONS 5
								EXPORTATIONS 6
121	149	170	137	147	136	90	86	ENTREES INTER-PROVINCES 7
3	2	4	6	7	9	16	49	SORTIES INTER-PROVINCES 8
178	205	232	211	202	194	183	176	INVENTAIRE DE FERMETURE 9
								ARRIV. SOC. NON-DECLAR. 10
								ARRIV. DES SOC. DECLAR. 11
								EXPED. AUX SOC. DECLAR. 12
5	5	8	6	13	4	9	11	PERTES & RECTIFICATIONS 13
								AUTO CONSOMMATION 14
103	115	131	146	136	131	76	97	VENTES INTERIEURES 15
								GAZ DE DISTILLATION
								PRODUCTION 1
								ECHANGES INTER-PRODUITS 2
								INVENTAIRE DE FERMETURE 9
								ARRIV. DES SOC. DECLAR. 11
								EXPED. AUX SOC. DECLAR. 12
								PERTES & RECTIFICATIONS 13
								AUTO CONSOMMATION 14
								VENTES INTERIEURES 15
								AUTRES PRODUITS
								PRODUCTION 1
								ECHANGES INTER-PRODUITS 2
								RETOUR POUR ALIMENT. 4
								IMPORTATIONS 5
								EXPORTATIONS 6
								ENTREES INTER-PROVINCES 7
								SORTIES INTER-PROVINCES 8
								INVENTAIRE DE FERMETURE 9
								ARRIV. SOC. NON-DECLAR. 10
								ARRIV. DES SOC. DECLAR. 11
								EXPED. AUX SOC. DECLAR. 12
								PERTES & RECTIFICATIONS 13
								AUTO CONSOMMATION 14
								VENTES INTERIEURES 15

TABLE 1. SUPPLY AND DISPOSITION OF PETROLEUM PRODUCTS, SASKATCHEWAN-N.W.T., OCTOBER 1988								
CUBIC METRES	CUM. 1987	CUM. 1988	YEAR 1987	NOV. 1987	DEC. 1987	JAN. 1988	FEB. 1988	MAR. 1988
	CUM. 1987	CUM. 1988	ANN. 1987	NOV. 1987	DEC. 1987	JAN. 1988	FEV. 1988	MARS 1988
1 DOMESTIC CRUDE AND EQUIVALENT RECEIVED	2 054 438	1 638 304	2 505 119	235 562	215 119	198 750	199 925	82 407
A WESTERN CANADA	2 054 438	1 638 304	2 505 119	235 562	215 119	198 750	199 925	82 407
B EASTERN CANADA								
2 TOTAL IMPORTS OF CRUDE AND EQUIV.								
A ALGERIA								
B IRAN								
C IRAQ								
D KUWAIT								
E LIBYA								
F MEXICO								
G NIGERIA								
H NORWAY								
I SAUDI ARABIA								
J UNITED ARAB EMIRATES								
K UNITED KINGDOM								
L UNITED STATES								
M VENEZUELA								
N OTHERS								
3 TOTAL CRUDE AND EQUIV. RECEIVED BY REFS (1+2)	2 054 438	1 638 304	2 505 119	235 562	215 119	198 750	199 925	82 407
A BY PIPELINE	1 937 695	1 528 660	2 368 940	225 595	205 650	187 956	191 290	73 797
B BY OTHER MEANS	116 743	109 644	136 179	9 967	9 469	10 794	8 635	8 610
4 OPENING INVENTORY CRUDE	32 642	36 948	32 642	30 352	39 765	36 948	28 799	19 717
5 CLOSING INVENTORY CRUDE	30 352	46 058	36 948	39 765	36 948	28 799	19 717	33 657
6 LOSSES & ADJUSTMENTS	- 468	-70	-1 100	- 267	- 365	- 411	- 527	214
7 CRUDE & EQUIV. CHARGED	2 057 196	1 629 264	2 501 913	226 416	218 301	207 310	209 534	68 253
A CONVENTIONAL CRUDE LIGHT	1 307 941	1 092 747	1 633 448	161 436	164 071	181 846	178 074	54 826
B CONVENTIONAL CRUDE HEAVY	352 734	258 442	361 472	5 514	3 224			
C SYNTHETIC CRUDE OIL	326 342	244 149	403 892	37 886	39 664	24 677	31 308	13 334
D CRUDE BITUMEN	17 675	1 849	17 675					
E CONDENSATE & PENTANES	52 504	32 077	85 426	21 580	11 342	787	152	93
8 OTHER MATERIALS CHARGED	12 598	8 953	16 281	504	3 179	226	219	571
A CRUDE TOPS	1 579	644	4 543		2 964			
B CRUDE BOTTOMS								
C LPG'S	11 019	8 309	11 738	504	215	226	219	571
D LUBES FOR REPROCESSING								
E OTHER FEEDSTOCKS								
9 TOTAL FEED CHARGED (7+8)	2 069 794	1 638 217	2 518 194	226 920	221 480	207 536	209 753	68 824
10 REFINERY LOSSES	-58 758	-28 223	-75 709	-8 381	-8 570	-7 063	-8 696	-2 317
TOTAL, ALL PRODUCTS								
1 REFINERY PRODUCTION	2 128 552	1 666 440	2 593 903	235 301	230 050	214 599	218 449	71 141
4 TRANSFERS TO REFINERY FEEDSTOCKS	12 598	8 953	16 281	504	3 179	226	219	571
5 IMPORTS	9 729	5 968	12 318	913	1 676	738	959	414
6 EXPORTS	275 723	298 951	334 438	31 911	26 804	25 297	22 657	26 420
7 INTERPROVINCIAL -IN-	1 695 359	1 915 086	1 992 338	144 571	152 408	144 247	167 462	250 772
8 INTERPROVINCIAL -OUT-								
9 CLOSING INVENTORY	620 166	521 725	694 041	676 861	694 041	777 802	852 352	860 387
10 REC. FROM NON-REP. CDS.	35 177	24 966	38 823	2 163	1 483	1 275	1 519	3 139
11 REC. FROM REP. CDS.	1 019 963	1 145 389	1 248 430	116 785	111 682	89 608	72 439	77 260
12 DEL. TO REPORTING CO'S	1 047 041	1 119 967	1 265 274	111 287	106 946	90 311	79 773	78 799
13 LOSSES & ADJUSTMENTS	44 912	58 201	50 762	-4 169	10 019	7 125	5 915	7 667
14 OWN CONSUMPTION	110 890	81 554	135 040	12 188	11 962	11 616	10 974	4 272
15 DOMESTIC SALES	3 423 859	3 362 539	4 036 385	291 317	321 209	232 131	266 740	276 962

TABLEAU 1. APPROVISIONNEMENT ET UTILISATION, PRODUITS PETROLIERS, SASKATCHEWAN-T.N.O., OCTOBRE 1988								METRES CUBES	
APR. 1988	MAY 1988	JUNE 1988	JULY 1988	AUG. 1988	SEP. 1988	OCT. 1988	OCT. 1987		
AVR. 1988	MAI 1988	JUIN 1988	JULI 1988	AOUT 1988	SEP. 1988	OCT. 1988	OCT. 1987		
33 015	205 665	238 253	258 266	265 765	88 065	68 193	220 489	ARRIVAGES DE PETROLE BRUT & EQUIV. DOMESTIQUE	1
38 015	205 665	238 253	258 266	265 765	88 065	68 193	220 489	DE L'OUEST DU CANADA	A
								DE L'EST DU CANADA	B
								TOTAL DES IMPORTATIONS DE BRUT ET D'EQUIVALENTE	2
								ALGERIE	A
								IRAN	B
								IRAQ	C
								KOWEIT	D
								LYBIE	E
								MEXIQUE	F
								NIGERIA	G
								NORVEGE	H
								ARABIE SAOUDITE	I
								EMIRATES ARABES UNIS	J
								ROYAUME-UNI	K
								ETATS UNIS	L
								VENEZUELA	M
								AUTRES	N
33 015	205 665	238 253	258 266	265 765	88 065	68 193	220 489	TOTAL ARRIV. DE BRUT ET EQUIV. AUX RAFFS. (1+2)	3
24 030	196 335	222 685	245 534	250 306	79 067	57 600	210 595	PAR PIPE-LINE	A
8 985	9 330	15 568	12 672	15 459	8 998	10 593	9 894	PAR D'AUTRES MOYENS	B
33 657	31 791	59 587	47 909	48 819	47 186	43 441	43 671	STOCKS DE BRUT - DEBUT	4
31 791	59 587	47 909	48 819	47 186	43 441	46 058	30 352	STOCKS DE BRUT - FIN	5
879	527	- 560	773	-1 107	-78	220	693	PERTES ET RECTIFICATIONS	6
34 002	177 342	250 491	256 583	268 505	91 888	65 356	233 115	BRUT & EQUIV. INTRODUIT	7
8 957	120 456	155 235	157 380	151 546	44 052	40 375	171 800	BRUT CONVENTIONEL LEGER	A
25 045	40 812	46 118	47 404	46 147	36 827	16 089	35 793	BRUT CONVENTIONEL LOURO	B
	14 027	44 900	40 931	56 258	9 919	8 795	8 667	PETROLE BRUT SYNTHETIQUE	C
	1 849							PETROLE BITUMINEUX LOURO	O
	198	4 238	10 868	14 554	1 090	97	16 855	CONDENSATS ET PENTANES	E
998	1 187	1 590	1 099	1 093	1 231	739	1 273	AUTRES MAT. UTILISEES	8
		527			117			PRODUITS DE DECONTANTION RESIDUS DE BRUT	A
998	1 187	1 063	1 099	1 093	1 114	739	1 273	GPL	B
								LUBRIFIANTS RECYCLABLES	C
								AUTRES CHARGES D'ALIMEN.	E
35 000	178 529	252 081	257 682	269 598	93 119	66 095	234 988	TOTAL ALIMENTATION(7+8)	9
1 247	- 627	-5 108	-2 333	-6 075	-1 370	4 119	-5 107	PERTES EN RAFFINERIE	10
								TOTAL, TOUS LES PRODUITS	
33 753	179 156	257 189	260 015	275 673	94 489	61 976	239 495	PROD. DES RAFFINERIES	1
998	1 187	1 590	1 099	1 093	1 231	739	1 273	RETOUR POUR ALIMENTATION DES RAFFINERIES	4
326		636	1 265	691	376	563	1 199	IMPORTATIONS	5
33 414	34 599	30 126	42 235	35 028	25 296	23 879	35 370	EXPORTATIONS	6
179 117	146 966	192 442	105 155	230 325	225 588	273 012	115 016	ENTREES INTER-PROVINCES	7
								SORTIES INTER-PROVINCES	8
749 668	630 606	661 610	619 533	639 670	541 647	521 725	620 166	INVENTAIRE DE FERMETURE	9
3 991	4 288	1 208	- 577	3 163	2 904	4 056	3 260	ARRIV. SOC. NON-DECLAR.	10
115 332	145 709	135 810	144 518	124 585	97 175	142 953	112 858	ARRIV. DES SOC. DECLAR.	11
101 435	143 672	142 673	126 141	122 752	93 273	141 138	112 199	EXPED. AUX SOC. DECLAR.	12
6 525	5 954	7 813	5 301	361	2 145	9 395	-2 726	PERTES & RECTIFICATIONS	13
1 613	8 774	11 793	10 938	11 296	3 859	6 419	11 960	AUTO CONSOMMATION	14
299 253	400 995	362 286	366 739	443 770	392 751	320 912	340 956	VENTES INTERIEURES	15

CUBIC METRES	SASKATCHEWAN-N.W.T., OCTOBER 1988								
	CUM. 1987	CUM. 1988	YEAR 1987	NOV. 1987	DEC. 1987	JAN. 1988	FEB. 1988	MAR. 1988	
	CUM. 1987	CUM. 1988	ANN. 1987	NOV. 1987	DEC. 1987	JAN. 1988	FEB. 1988	MARS 1988	
PROPANE & PROPANE MIXES									
1 PRODUCTION	40 319	26 412	51 907	5 740	5 848	5 006	4 757	1 509	
2 INTERPRODUCT TRANSFERS									
A. OF WHICH TO PETROCHEMS									
3 NET PRODUCTION	40 319	26 412	51 907	5 740	5 848	5 006	4 757	1 509	
4 TRANSFERS TO REF. FEED.									
5 IMPORTS									
6 EXPORTS		3 756				1 496	887	741	
7 INTERPROVINCIAL -IN-	458	1 981	503	20	25	25	623	28	
8 INTERPROVINCIAL -OUT-									
9 CLOSING INVENTORY	8 709	3 022	11 100	10 951	11 100	9 931	5 035	2 976	
10 REC. FROM NON-REP. COS.	8 308	8 460	8 325	17		739	77		
11 REC. FROM REP. COS.									
12 TO REPORTING COS.									
13 LOSSES & ADJUSTMENTS	3 822	- 777	3 059	- 464	- 299	- 271	- 208	-1 294	
14 OWN CONSUMPTION	3 137	2 895	3 417	84	196	432	263	31	
15 DOMESTIC SALES	38 150	39 057	47 892	3 915	5 827	5 282	9 411	4 118	
16 TOTAL EXPORT(N.E.B.145)	763 332	943 049	991 030	117 823	109 875	91 955	219 600	110 858	
BUTANE & BUTANE MIXES									
1 PRODUCTION	85 550	61 373	109 570	12 231	11 789	11 360	11 114	3 514	
2 INTERPRODUCT TRANSFERS	-39 761	-20 826	-51 678	-6 721	-5 196	-6 166	-4 470	-3 151	
A. OF WHICH TO PETROCHEMS									
3 NET PRODUCTION	45 789	40 547	57 892	5 510	6 593	5 194	6 644	363	
4 TRANSFERS TO REF. FEED.	11 019	8 309	11 738	504	215	226	219	571	
5 IMPORTS									
6 EXPORTS		6 637				867	371		
7 INTERPROVINCIAL -IN-									
8 INTERPROVINCIAL -OUT-									
9 CLOSING INVENTORY	15 269	9 076	10 308	13 599	10 308	9 876	9 600	6 811	
10 REC. FROM NON-REP. COS.	11 019	8 309	11 738	504	215	226	219	571	
11 REC. FROM REP. COS.									
12 TO REPORTING COS.									
13 LOSSES & ADJUSTMENTS	-45	748	-66	-52	31	- 188	-73	199	
14 OWN CONSUMPTION	836	1 706	1 184	20	328	176		18	
15 DOMESTIC SALES	37 060	32 688	53 797	7 212	9 525	4 771	6 622	2 935	
16 TOTAL EXPORT(N.E.B.145)	105 976	55 236	138 798	21 697	11 125	18 242	10 624	3 959	
PETRO-CHEM FEEDSTOCKS									
1 PRODUCTION									
2 INTERPRODUCT TRANSFERS									
A. OF WHICH ENERGY									
BACKFLOWS									
3 NET PRODUCTION									
4 TRANSFERS TO REF. FEED.									
5 IMPORTS									
6 EXPORTS									
7 INTERPROVINCIAL -IN-	638	249	638						
8 INTERPROVINCIAL -OUT-									
9 CLOSING INVENTORY									
10 REC. FROM NON-REP. COS.									
11 REC. FROM REP. COS.									
12 TO REPORTING COS.									
13 LOSSES & ADJUSTMENTS									
14 OWN CONSUMPTION									
15 DOMESTIC SALES	638	249	638						
NAPHTHA SPECIALTIES									
1 PRODUCTION									
2 INTERPRODUCT TRANSFERS	-9		-9						
3 NET PRODUCTION	-9		-9						
4 TRANSFERS TO REF. FEED.									
5 IMPORTS									
6 EXPORTS									
7 INTERPROVINCIAL -IN-	2 617	2 229	3 191	346	228	277	249	204	
8 INTERPROVINCIAL -OUT-									
9 CLOSING INVENTORY	607	72	300	575	300	296	132	202	
10 REC. FROM NON-REP. COS.									
11 REC. FROM REP. COS.	528	298	604	76				63	
12 TO REPORTING COS.	42		42						
13 LOSSES & ADJUSTMENTS	50	- 323	326	69	207		92	-53	
14 OWN CONSUMPTION	3	4	3						
15 DOMESTIC SALES	3 162	3 074	3 843	385	296	281	321	250	

TABLEAU 1. APPROVISIONNEMENT ET UTILISATION, PRODUITS PETROLIERS, SASKATCHEWAN-T.N.D., OCTOBRE 1988
 APR. 1988 MAY 1988 JUNE 1988 JULY 1988 AUG. 1988 SEP. 1988 OCT. 1988 OCT. 1987

AVR. 1988	MAY 1988	JUNE 1988	JULY 1988	AOUT 1988	SEP. 1988	OCT. 1988	OCT. 1987	METRES CUBES
								PROpane & MEL DE PROpane
	4 842	4 108	3 676	4 584	656	274	4 376	PRODUCTION
								ECHANGES INTER-PRODUITS
	1 842	4 108	3 676	4 584	656	274	4 376	PORTION POUR PETROCHIM. A.
								PRODUCTION NETTE
								RETOUR POUR ALIMENT.
								IMPORTATIONS
74	73	69			312	104		EXPORTATIONS
25	25	37	28	18	512	660	24	ENTREES INTER-PROVINCES
								SORTIES INTER-PROVINCES
1 130	1 112	2 044	1 158	4 471	3 380	3 022	8 709	INVENTAIRE DE FERMETURE
983	2 372		-2 017	1 600	1 706	3 000	337	ARRIV. SOC. NON-DECLAR.
								ARRIV. DES SOC. DECLAR.
								EXPED. AUX SOC. DECLAR.
100	- 324	813	188	-50	12	257	542	PERTES & RECTIFICATIONS
	1 050	100	114	243	323	339	209	AUTO CONSOMMATION
2 680	3 458	2 231	2 271	2 696	3 318	3 592	3 402	VENTES INTERIEURES
104 241	146 773	100 055	118 234	51 333			192 155	TOTAL EXPORT(O.N.E.145)
								BUTANE ET MEL DE BUTANE
	5 202	8 725	8 512	10 412	2 096	438	9 350	PRODUCTION
-2 029	- 569	- 140	-95	- 466	-2 939	- 801	-6 157	ECHANGES INTER-PRODUITS
								PORTION POUR PETROCHIM. A.
-2 029	4 633	8 585	8 417	9 946	- 843	- 363	3 193	PRODUCTION NETTE
998	1 187	1 063	1 099	1 093	1 114	739	1 273	RETOUR POUR ALIMENT.
		955	2 037	2 407				IMPORTATIONS
								EXPORTATIONS
								ENTREES INTER-PROVINCES
								SORTIES INTER-PROVINCES
4 460	5 298	11 318	16 709	22 504	11 015	9 076	15 269	INVENTAIRE DE FERMETURE
998	1 187	1 063	1 099	1 093	1 114	739	1 273	ARRIV. SOC. NON-DECLAR.
								ARRIV. DES SOC. DECLAR.
								EXPED. AUX SOC. DECLAR.
151	649	164	-51	310	70	- 181	- 255	PERTES & RECTIFICATIONS
	1 112	23	80		30	267	188	AUTO CONSOMMATION
473	2 034	1 423	960	1 434	10 546	1 490	2 517	VENTES INTERIEURES
2 140	3 220	4 753	3 701	8 597			15 616	TOTAL EXPORT(O.N.E.145)
								CHARGES PETROCHIMIQUES
								PRODUCTION
								ECHANGES INTER-PRODUITS
								DONT LE RENVOI DES
								PRODUITS ENERGETIQUES A.
								PRODUCTION NETTE
								RETOUR POUR ALIMENT.
								IMPORTATIONS
163	86							EXPORTATIONS
								ENTREES INTER-PROVINCES
								SORTIES INTER-PROVINCES
								INVENTAIRE DE FERMETURE
								ARRIV. SOC. NON-DECLAR.
								ARRIV. DES SOC. DECLAR.
								EXPED. AUX SOC. DECLAR.
								PERTES & RECTIFICATIONS
								AUTO CONSOMMATION
163	86							VENTES INTERIEURES
								PROD SPECIAUX BASE/NAPH
								PRODUCTION
								ECHANGES INTER-PRODUITS
								PRODUCTION NETTE
								RETOUR POUR ALIMENT.
								IMPORTATIONS
214	300	314	138	233	203	97	260	EXPORTATIONS
								ENTREES INTER-PROVINCES
								SORTIES INTER-PROVINCES
203	193	156	132	85	138	72	607	INVENTAIRE DE FERMETURE
33	36	49	32	54	31		75	ARRIV. SOC. NON-DECLAR.
								ARRIV. DES SOC. DECLAR.
								EXPED. AUX SOC. DECLAR.
-4	-47	-22		-80	- 113	-96	-38	PERTES & RECTIFICATIONS
3						1		AUTO CONSOMMATION
247	393	422	194	414	294	258	304	VENTES INTERIEURES

TABLE 1. SUPPLY AND DISPOSITION OF PETROLEUM PRODUCTS, SASKATCHEWAN-N.W.T., OCTOBER 1988								
CUBIC METRES	CUM. 1987	CUM. 1988	YEAR 1987	NOV. 1987	DEC. 1987	JAN. 1988	FEB. 1988	MAR. 1988
	CUM. 1987	CUM. 1988	ANN. 1987	NOV. 1987	DEC. 1987	JAN. 1988	FEB. 1988	MARS 1988
AVIATION GASOLINE								
1 PRODUCTION	2 002	710	1 053	4	- 953	4		-1
2 INTERPRODUCT TRANSFERS	-64	-61	-65		-1	-1		-17
3 NET PRODUCTION	1 938	649	988	4	- 954	3		-18
4 TRANSFERS TO REF. FEED.	1 076	644	1 076					
5 IMPDRTS								
6 EXPDRTS								
7 INTERPROVINCIAL -IN-	20 302	20 928	21 611	761	548	429	684	892
8 INTERPROVINCIAL -OUT-								
9 CLDSING INVENTORY	9 825	5 859	6 934	8 297	6 934	6 738	6 576	6 282
10 REC. FROM NON-REP. CDS.								
11 REC. FROM REP. CDS.								
12 TO REPDRTING CDS.								
13 LOSSES & ADJUSTMENTS	2 642	5 375	4 106	1 301	163	-20	83	52
14 OWN CONSUMPTION		2						
15 DOMESTIC SALES	15 813	16 631	17 599	992	794	648	763	1 116
MDTOR GASOLINE								
1 PRODUCTION	841 504	606 328	1 040 874	103 155	96 215	94 113	98 256	26 511
2 INTERPRDCT TRANSFERS	39 615	27 913	52 610	7 197	5 798	6 852	5 178	4 383
3 NET PRODUCTION	881 119	634 241	1 093 484	110 352	102 013	100 965	103 434	30 894
4 TRANSFERS TO REF. FEED.								
5 IMPDRTS	985	5 368	2 974	613	1 376	738	359	414
6 EXPDRTS	60 466	65 743	67 946	3 265	4 215	2 765	2 739	3 544
7 INTERPROVINCIAL -IN-	794 263	825 294	915 767	49 668	71 836	75 078	78 259	108 615
8 INTERPROVINCIAL -OUT-								
9 CLDSING INVENTORY	245 468	186 055	270 297	259 946	270 297	323 815	377 661	376 725
10 REC. FROM NON-REP. CDS.								
11 REC. FROM REP. CDS.	666 767	734 520	815 574	73 728	75 079	63 708	53 609	59 627
12 TO REPDRTING CDS.	678 910	736 656	824 484	74 003	71 571	64 711	52 559	60 530
13 LOSSES & ADJUSTMENTS	13 304	14 731	21 564	1 779	6 481	3 237	2 543	1 787
14 OWN CONSUMPTION	24	26	31	2	5		1	
15 DOMESTIC SALES	1 590 270	1 466 509	1 888 785	140 834	157 681	116 258	123 979	134 625
SALES BY GRADE:								
16 PREM. (LEADED/NON-LEADED)	58 661	70 155	71 454	5 921	6 872	5 295	5 965	6 209
17 REGULAR (NON-LEADED)	545 664	600 596	664 318	55 554	63 100	49 832	51 938	54 934
18 REGULAR (OTHER)	985 945	795 818	1 153 013	79 359	87 709	61 131	66 070	73 482
19 RETAIL SALES DF MOGAS	1 046 477	989 669	1 244 270	92 094	105 699	77 063	84 012	88 576
AV-TURBD FUEL KERO TYPE								
1 PRODUCTION								
2 INTERPRODUCT TRANSFERS	-2 979	- 678	-2 995	-16		- 296		-36
3 NET PRODUCTION	-2 979	- 678	-2 995	-16		- 296		-36
4 TRANSFERS TO REF. FEED.								
5 IMPORTS								
6 EXPDRTS								
7 INTERPROVINCIAL -IN-	43 709	57 364	45 611	1 119	783	1 445	1 628	1 366
8 INTERPROVINCIAL -OUT-								
9 CLDSING INVENTORY	27 472	30 077	23 968	25 704	23 968	22 895	21 478	19 692
10 REC. FROM NON-REP. CDS.								
11 REC. FROM REP. CDS.								
12 TO REPDRTING CDS.								
13 LOSSES & ADJUSTMENTS	274	824	344	52	18	111	45	158
14 OWN CONSUMPTION	24		24					
15 DOMESTIC SALES	37 171	49 753	42 491	2 819	2 501	2 111	3 000	2 958
AV-TURBO FUEL NAPH TYPE								
1 PRODUCTION	19 172	25 292	28 513	-14	9 355	-42	594	8 692
2 INTERPRDCT TRANSFERS	-3 166	-4 851	-3 352	146	- 332	- 318	- 440	-1 099
3 NET PRODUCTION	16 006	20 441	25 161	132	9 023	- 360	154	7 593
4 TRANSFERS TO REF. FEED.								
5 IMPORTS								
6 EXPDRTS	102 498	103 571	127 592	15 313	9 721	9 599	9 585	7 266
7 INTERPROVINCIAL -IN-	177 591	174 975	225 636	33 407	14 638	11 378	15 664	26 820
8 INTERPROVINCIAL -OUT-								
9 CLDSING INVENTORY	38 169	50 397	53 993	46 982	53 993	50 086	48 055	65 671
10 REC. FROM NON-REP. CDS.								
11 REC. FROM REP. CDS.								
12 TO REPDRTING CDS.								
13 LOSSES & ADJUSTMENTS	6 662	6 586	7 132	665	- 195	- 246	442	1 242
14 OWN CONSUMPTION	52		52					
15 DOMESTIC SALES	90 967	88 855	106 839	8 748	7 124	5 572	7 822	8 289

TABLEAU 1. APPROVISIONNEMENT ET UTILISATION, PRODUITS PETROLIERS, SASKATCHEWAN-T.N.O., OCTOBRE 1988								
APR. 1988	MAY 1988	JUNE 1988	JULY 1988	AUG. 1988	SEP. 1988	OCT. 1988	OCT. 1987	
AVR. 1988	MAI 1988	JUIN 1988	JUL. 1988	AOUT 1988	SEP. 1988	OCT. 1988	OCT. 1987	METRES CUBES
								ESSENCE D'AVIATION
-1	-4	532	51		116	13	-64	PRODUCTION 1
-42		-16	-1	5	11		-3	ECHANGES INTER-PRODUITS 2
-43	-4	516	50	5	127	13	-67	PRODUCTION NETTE 3
		527			117			RETOUR POUR ALIMENT. 4
								IMPORTATIONS 5
1 026	2 344	4 486	4 620	1 860	3 274	1 313	1 400	EXPORTATIONS 6
								ENTREES INTER-PROVINCES 7
6 148	6 923	7 401	8 349	8 108	8 566	5 859	9 825	SORTIES INTER-PROVINCES 8
								INVENTAIRE DE FERMETURE 9
								ARRIV. SOC. NON-DECLAR. 10
								ARRIV. DES SOC. DECLAR. 11
								EXPED. AUX SOC. DECLAR. 12
64	-11		1 485	156	1 102	2 464	296	PERTES & RECTIFICATIONS 13
				2				AUTO CONSOMMATION 14
1 053	1 576	3 997	2 237	1 948	1 724	1 569	1 216	VENTES INTERIEURES 15
								ESSENCE POUR MOTEURS
- 703	59 156	92 497	86 074	106 789	23 917	19 718	101 270	PRODUCTION 1
2 655	1 042	848	891	980	3 543	1 541	1 108	ECHANGES INTER-PRODUITS 2
1 952	60 198	93 345	86 965	107 769	27 460	21 259	102 378	PRODUCTION NETTE 3
								RETOUR POUR ALIMENT. 4
326		636	1 265	691	376	563	724	IMPORTATIONS 5
11 418	7 080	6 227	14 205	8 683	4 314	4 768	6 536	EXPORTATIONS 6
77 171	38 071	93 165	40 442	86 789	70 467	157 237	50 575	ENTREES INTER-PROVINCES 7
								SORTIES INTER-PROVINCES 8
305 004	238 088	251 864	216 195	217 870	156 984	186 055	245 468	INVENTAIRE DE FERMETURE 9
								ARRIV. SOC. NON-DECLAR. 10
59 091	73 478	83 295	98 806	79 577	62 077	101 252	51 218	ARRIV. DES SOC. DECLAR. 11
60 566	74 213	93 666	86 434	79 439	61 238	103 300	62 344	EXPED. AUX SOC. DECLAR. 12
3 295	1 428	1 033	478	- 214	1 040	104	342	PERTES & RECTIFICATIONS 13
	1		6	6		12	3	AUTO CONSOMMATION 14
134 982	155 941	155 739	162 024	185 237	154 674	143 056	146 732	VENTES INTERIEURES 15
								VENTES PAR CATEGORIE:
6 397	6 781	7 725	8 343	8 296	7 700	7 444	5 970	SUPER AVEC/SANS PLOMB 16
53 236	60 075	64 556	68 338	73 149	62 547	61 931	51 746	ORDINAIRE SANS PLOMB 17
75 349	89 085	83 458	85 343	103 792	84 427	73 681	89 016	ORDINAIRE (AUTRE) 18
86 201	98 968	102 437	119 718R	125 578R	105 295	101 815	92 028	VENTES NETTES AU DETAIL 19
								CARBUREACTEUR-TYPE KERO
-9	-4	-79	-7	- 240	-1	-6	- 472	PRODUCTION 1
-9	-4	-79	-7	- 240	-1	-6	- 472	ECHANGES INTER-PRODUITS 2
								PRODUCTION NETTE 3
								RETOUR POUR ALIMENT. 4
								IMPORTATIONS 5
1 286	2 139	4 341	3 043	9 900	17 288	14 928	14 626	EXPORTATIONS 6
								ENTREES INTER-PROVINCES 7
18 235	16 363	14 719	11 887	13 267	22 026	30 077	27 472	SORTIES INTER-PROVINCES 8
								INVENTAIRE DE FERMETURE 9
								ARRIV. SOC. NON-DECLAR. 10
								ARRIV. DES SOC. DECLAR. 11
								EXPED. AUX SOC. DECLAR. 12
71	62	43	53	137	-4	148	- 123	PERTES & RECTIFICATIONS 13
								AUTO CONSOMMATION 14
2 663	3 945	5 863	5 815	8 143	8 532	6 723	2 666	VENTES INTERIEURES 15
								CARBUREACTEUR-TYPE NAPHT
4 757	- 222	163	2 898		3	8 449	961	PRODUCTION 1
- 298	- 673	- 208	- 683	- 663	- 318	- 151	-9	ECHANGES INTER-PRODUITS 2
4 459	- 895	-45	2 215	- 663	- 315	8 298	952	PRODUCTION NETTE 3
								RETOUR POUR ALIMENT. 4
								IMPORTATIONS 5
11 572	12 739	11 870	11 674	13 118	8 822	7 326	15 205	EXPORTATIONS 6
9 490	24 985	23 655	7 355	26 018	20 093	9 517	20 955	ENTREES INTER-PROVINCES 7
								SORTIES INTER-PROVINCES 8
60 684	62 328	64 822	49 564	47 922	50 447	50 397	38 169	INVENTAIRE DE FERMETURE 9
								ARRIV. SOC. NON-DECLAR. 10
								ARRIV. DES SOC. DECLAR. 11
								EXPED. AUX SOC. DECLAR. 12
-64	238	- 110	-75	447	73	4 639	-2 990	PERTES & RECTIFICATIONS 13
								AUTO CONSOMMATION 14
7 428	9 469	9 356	13 229	13 432	8 358	5 900	9 487	VENTES INTERIEURES 15

TABLE 1. SUPPLY AND DISPOSITION OF PETROLEUM PRODUCTS, SASKATCHEWAN-N.W.T., OCTOBER 1988								
CUBIC METRES	CUM. 1987	CUM. 1988	YEAR 1987	NOV. 1987	DEC. 1987	JAN. 1988	FEB. 1988	MAR. 1988
	CUM. 1987	CUM. 1988	ANN. 1987	NOV. 1987	DEC. 1987	JAN. 1988	FEV. 1988	MARS 1988
STOVE OIL KERDSENE								
1 PRODUCTION	311 114	263 838	407 319	52 140	44 065	39 919	44 166	11 797
2 INTERPRODUCT TRANSFERS	- 218 468	- 182 395	- 285 851	-34 403	-32 980	-26 567	-21 810	-14 762
3 NET PRODUCTION	92 646	81 443	121 468	17 737	11 085	13 352	22 356	-2 965
4 TRANSFERS TO REF. FEED.								
5 IMPORTS								
6 EXPORTS	1 885	10 374	2 377	38	454	1 591	438	2 453
7 INTERPROVINCIAL -IN-	4 367	20 761	4 169				2 974	
8 INTERPROVINCIAL -OUT-				81	117	11		103
9 CLOSING INVENTORY	22 022	33 930	35 251	37 875	35 251	33 193	43 550	30 814
10 REC. FROM NON-REP. COS.								
11 REC. FROM REP. COS.	4 650	3 354	6 166	792	724	707	684	514
12 TO REPORTING COS.	4 434	3 073	5 885	714	737	784	553	555
13 LOSSES & ADJUSTMENTS	-4 195	3 861	-12 244	-9 302	1 253	430	465	302
14 OWN CONSUMPTION	21	34	29	3	5	3	4	3
15 DOMESTIC SALES	99 466	89 537	122 475	11 142	11 867	13 298	14 197	6 869
DIESEL FUEL OIL								
1 PRODUCTION	231 869	197 304	283 861	22 292	29 700	28 085	25 290	8 143
2 INTERPRODUCT TRANSFERS	292 283	194 569	365 420	38 381	34 756	22 242	14 149	4 444
3 NET PRODUCTION	524 152	391 873	649 281	60 673	64 456	50 327	39 439	12 587
4 TRANSFERS TO REF. FEED.								
5 IMPORTS								
6 EXPORTS	66 678	67 366	80 419	6 458	7 283	5 818	5 692	9 403
7 INTERPROVINCIAL -IN-	623 450	733 903	735 115	50 825	60 840	48 856	60 983	111 988
8 INTERPTOVINCIAL -OUT-								
9 CLOSING INVENTORY	135 355	85 674	183 240	159 929	183 240	218 975	237 734	268 828
10 REC. FROM NON-REP. COS.								
11 REC. FROM REP. COS.	340 511	391 963	417 601	41 660	35 430	24 686	17 283	15 709
12 TO REPORTING COS.	363 497	372 605	434 657	36 554	34 606	24 788	26 631	17 709
13 LOSSES & ADJUSTMENTS	-3 651	-2 457	-2 728	2 993	-2 070	-1 660	530	2 380
14 OWN CONSUMPTION	16	47	17	1				
15 DOMESTIC SALES	1 118 866	1 177 744	1 299 040	82 578	97 596	59 188	66 093	79 698
LIGHT FUEL OIL (#2 & 3)								
1 PRODUCTION								
2 INTERPRODUCT TRANSFERS	80 967	78 038	100 379	8 536	10 876	17 268	13 313	16 041
3 NET PRODUCTION	80 967	78 038	100 379	8 536	10 876	17 268	13 313	16 041
4 TRANSFERS TO REF. FEED.								
5 IMPORTS								
6 EXPORTS								
7 INTERPROVINCIAL -IN-	56 868	48 508	57 127	985		491	1 549	141
8 INTERPROVINCIAL -OUT-					726			
9 CLOSING INVENTORY	59 672	50 105	45 553	54 599	45 553	44 664	37 765	28 782
10 REC. FROM NON-REP. COS.								
11 REC. FROM REP. COS.	491	40	491				29	4
12 TO REPORTING COS.	151	90	194	13	30	26	29	4
13 LOSSES & ADJUSTMENTS	7 561	15 811	11 362	1 225	2 576	2 755	341	- 664
14 OWN CONSUMPTION	1		1					
15 DOMESTIC SALES	108 144	106 133	138 090	13 356	16 590	15 867	21 420	25 829
HEAVY FUEL OIL (#4,5 & 6)								
1 PRODUCTION	88 928	56 078	98 972	3 702	6 342	10 593	1 404	1 666
2 INTERPRODUCT TRANSFERS	3 207	69	3 207			-3	-3	44
3 NET PRODUCTION	92 135	56 147	102 179	3 702	6 342	10 590	1 401	1 710
4 TRANSFERS TO REF. FEED.								
5 IMPORTS								
6 EXPORTS	43 796	28 349	53 789	4 931	5 062	3 161	2 945	2 846
7 INTERPROVINCIAL -IN-	11 381	14 314	15 466	2 424	1 661	3 439	984	1 529
8 INTERPROVINCIAL -OUT-								
9 CLOSING INVENTORY	13 054	13 918	8 725	9 767	8 725	13 952	10 404	7 967
10 REC. FROM NON-REP. COS.								
11 REC. FROM REP. COS.								
12 TO REPORTING COS.								
13 LOSSES & ADJUSTMENTS	3 516	- 425	3 355	-51	- 110	-62	103	595
14 OWN CONSUMPTION	10 021	2 899	11 628	967	640	569	334	287
15 DOMESTIC SALES	42 732	34 445	49 751	3 566	3 453	5 134	2 551	1 948

TABLEAU 1. APPROVISIONNEMENT ET UTILISATION, PRODUITS PETROLIERS, SASKATCHEWAN-T.N.O., OCTOBRE 1988

APR. 1988	MAY 1988	JUNE 1988	JULY 1988	AUG. 1988	SEP. 1988	OCT. 1988	OCT. 1987	
AVR. 1988	MAI 1988	JUIN 1988	JUI. 1988	AOUT 1988	SEP. 1988	OCT. 1988	OCT. 1987	METRES CUBES
	25 069	42 122	41 950	40 011	12 653	6 151	40 738	MAZOUT POUR POELES
-6 497	18 116	-16 605	-8 660	-15 608	-26 801	-29 969	-47 433	PRODUCTION 1
-5 497	8 953	25 517	33 290	24 403	-14 148	-23 818	-6 695	ECHANGES INTER-PRODUITS 2
								PRODUCTION NETTE 3
1 798	947	155	1 053	1 085	361	493	584	RETOUR POUR ALIMENT. 4
9		39	2 637	8 028	7 088	207		IMPORTATIONS 5
	107						169	EXPORTATIONS 6
21 514	28 136	49 740	75 980	90 212	67 904	33 930	22 022	ENTREES INTER-PROVINCES 7
109	66	89	150	270	383	382	1 490	SORTIES INTER-PROVINCES 8
24	41	112	177	163	388	276	1 300	INVENTAIRE DE FERMETURE 9
- 661	98	1 774	- 926	- 351	478	2 252	-62	ARRIV. SOC. NON-OECLAR. 10
5	1	4	1	3	3	7		ARRIV. OES SOC. OECLAR. 11
2 755	1 203	1 956	9 532	17 569	14 401	7 717	13 890	EXPEO. AUX SOC. OECLAR. 12
								PERTES & RECTIFICATIONS 13
								AUTO CONSOMMATION 14
3 734	17 004	33 392	34 527	33 399	8 298	5 432	21 263	VENTES INTERIEURES 15
7 491	19 476	22 390	15 262	31 529	31 462	26 124	54 019	CARBURANT DIESEL
11 225	36 480	55 782	49 789	64 928	39 760	31 556	75 282	PRODUCTION 1
								ECHANGES INTER-PRODUITS 2
								PRODUCTION NETTE 3
7 817	7 895	4 860	7 090	6 480	4 532	7 779	8 727	RETOUR POUR ALIMENT. 4
75 334	79 977	74 974	49 346	71 603	82 874	77 968	25 943	IMPORTATIONS 5
								EXPORTATIONS 6
238 023	162 068	163 985	136 210	107 600	88 077	85 674	135 355	ENTREES INTER-PROVINCES 7
54 639	70 947	51 725	44 754	37 522	34 436	40 262	59 503	SORTIES INTER-PROVINCES 8
40 836	68 890	47 045	37 904	39 692	31 647	37 463	48 519	INVENTAIRE DE FERMETURE 9
1 337	1 198	-1 006	433	- 349	-1 627	-3 693	-1 874	ARRIV. SOC. NON-OECLAR. 10
		40		7			5	ARRIV. OES SOC. OECLAR. 11
122 013	185 376	129 625	126 237	156 833	142 041	110 640	111 214	EXPEO. AUX SOC. OECLAR. 12
								PERTES & RECTIFICATIONS 13
								AUTO CONSOMMATION 14
4 752	6 041	6 906	4 309	705	249	8 454	15 337	VENTES INTERIEURES 15
4 752	6 041	6 906	4 309	705	249	8 454	15 337	MAZOUT LEGER (NOS 2 & 3)
								PRODUCTION 1
								ECHANGES INTER-PRODUITS 2
								PRODUCTION NETTE 3
4 429	4 749	1 829	1 001	8 712	18 238	7 369	13 717	RETOUR POUR ALIMENT. 4
								IMPORTATIONS 5
								EXPORTATIONS 6
26 618	30 439	30 921	29 666	36 913	45 414	50 105	59 672	ENTREES INTER-PROVINCES 7
7							24	SORTIES INTER-PROVINCES 8
7							35	INVENTAIRE DE FERMETURE 9
474	-39	4 518	3 964	-37	2 647	1 852	1 076	ARRIV. SOC. NON-OECLAR. 10
								ARRIV. OES SOC. OECLAR. 11
10 871	7 008	3 735	2 601	2 207	7 339	9 256	11 265	EXPEO. AUX SOC. OECLAR. 12
								PERTES & RECTIFICATIONS 13
								AUTO CONSOMMATION 14
3 478	6 840	11 093	3 637	8 596	3 785	4 986	8 168	VENTES INTERIEURES 15
3 478	6 840	11 093	3 662	8 596	3 791	4 986	8 184	MAZOUT LOURO (NOS 4.5 & 6)
								PRODUCTION 1
								ECHANGES INTER-PRODUITS 2
								PRODUCTION NETTE 3
735	2 396	4 047	2 249	3 036	3 668	3 266	4 318	RETOUR POUR ALIMENT. 4
1 510	1 519	1 151	723	1 149	1 223	1 087	1 218	IMPORTATIONS 5
								EXPORTATIONS 6
9 750	13 105	14 460	14 028	17 961	14 769	13 918	13 054	ENTREES INTER-PROVINCES 7
								SORTIES INTER-PROVINCES 8
								INVENTAIRE DE FERMETURE 9
								ARRIV. SOC. NON-OECLAR. 10
								ARRIV. OES SOC. OECLAR. 11
								EXPEO. AUX SOC. OECLAR. 12
-25	- 100	- 202	- 352	163	- 522	-23	- 109	PERTES & RECTIFICATIONS 13
24	146		106	2	372	1 059	934	AUTO CONSOMMATION 14
2 471	2 562	7 044	2 814	2 611	4 688	2 622	5 025	VENTES INTERIEURES 15

CUBIC METRES	SASKATCHEWAN-N.W.T., OCTOBER 1988		YEAR 1987		OCTOBER 1988		OCTOBER 1988		OCTOBER 1988	
	CUM. 1987	CUM. 1988	YEAR 1987	NOV. 1987	DEC. 1987	JAN. 1988	FEB. 1988	MAR. 1988	JAN. 1988	FEB. 1988
	CUM. 1987	CUM. 1988	ANN. 1987	NOV. 1987	DEC. 1987	JAN. 1988	FEB. 1988	MAR. 1988	JAN. 1988	FEB. 1988
ASPHALT										
1 PRODUCTION	123 445	117 934	124 164		719					
2 INTERPRODUCT TRANSFERS	50	- 177	50							-30
5 IMPORTS	4 810		4 810							
6 EXPORTS	400	13 154	2 375		1 906	69				167
7 INTERPROVINCIAL -IN-	32 617	90 505	33 242		582	43		44		512
8 INTERPROVINCIAL -OUT-							5			
9 CLOSING INVENTORY	11 499	14 032	7 505	7 611	7 505	7 507	7 509	6 500		
10 REC. FROM NON-REP. COS.										
11 REC. FROM REP. COS.	672	1 177	672							
12 TO REPORTING COS.										
13 LOSSES & ADJUSTMENTS	761	336	-3 075	-3 833	-3					770
14 OWN CONSUMPTION										
15 DOMESTIC SALES	153 640	189 422	160 839	7 116	83	-7	42	554		
CDKE										
1 PRODUCTION	42 950	31 314	53 169	5 786	4 433	3 632	6 119	1 352		
2 INTERPRODUCT TRANSFERS										
5 IMPORTS										
6 EXPORTS										
7 INTERPROVINCIAL -IN-										
8 INTERPROVINCIAL -OUT-										
9 CLOSING INVENTORY	889	203	1 275	1 503	1 275	2 696	3 023	844		
10 REC. FROM NON-REP. COS.										
11 REC. FROM REP. COS.										
12 TO REPORTING COS.										
13 LOSSES & ADJUSTMENTS	248	1 175	-95	- 118	- 225	523	131	-94		
14 OWN CONSUMPTION										
15 DOMESTIC SALES	43 669	31 211	53 845	5 290	4 886	1 688	5 661	3 625		
LUBE OILS & GREASES										
1 PRODUCTION	51		1		-50					
2 INTERPRODUCT TRANSFERS	-3		-2		1					
4 TRANSFERS TO REF. FEED.										
5 IMPORTS	3 934	600	4 534	300	300		600			
6 EXPORTS		1								
7 INTERPROVINCIAL -IN-	30 159	30 101	34 490	2 394	1 937	1 923	3 021	3 616		
8 INTERPROVINCIAL -OUT-										
9 CLOSING INVENTORY	8 108	8 418	8 046	8 240	8 046	7 640	7 226	8 119		
10 REC. FROM NON-REP. COS.	13 964	7 260	16 874	1 642	1 268	310	1 223	1 631		
11 REC. FROM REP. COS.	6 344	7 301	7 322	529	449	507	834	1 343		
12 TO REPORTING COS.	7	12	12	3	2	2	1	1		
13 LOSSES & ADJUSTMENTS	13 373	7 968	15 972	1 373	1 226	1 168	1 279	1 650		
14 OWN CONSUMPTION	8	17	13	2	3	3	1	1		
15 DOMESTIC SALES	42 191	36 892	48 414	3 306	2 917	1 973	4 811	4 045		
STILL GAS										
1 PRODUCTION	96 340	71 753	118 344	11 219	10 785	10 421	10 371	3 932		
2 INTERPRODUCT TRANSFERS										
9 CLOSING INVENTORY										
11 REC. FROM REP. COS.										
12 TO REPORTING COS.										
13 LOSSES & ADJUSTMENTS										
14 OWN CONSUMPTION	96 340	71 753	118 344	11 219	10 785	10 421	10 371	3 932		
15 DOMESTIC SALES										
OTHER PRODUCTS										
1 PRODUCTION	245 308	208 104	276 156	18 377	12 471	11 508	16 378	4 056		
2 INTERPRODUCT TRANSFERS	- 151 672	-91 601	- 177 714	-13 121	-12 921	-13 011	-5 917	-5 847		
4 TRANSFERS TO REF. FEED.	503		3 467		2 964					
5 IMPORTS										
6 EXPORTS										
7 INTERPROVINCIAL -IN-				2 121	712	922	800			
8 INTERPROVINCIAL -OUT-	103 061	106 026	100 228					4 836		
9 CLOSING INVENTORY	24 048	30 887	27 546	31 283	27 546	25 538	36 604	30 174		
10 REC. FROM NON-REP. COS.	1 886	937	1 886					937		
11 REC. FROM REP. COS.		6 736								
12 TO REPORTING COS.		7 531								
13 LOSSES & ADJUSTMENTS	590	4 768	1 750	194	966	1 348	142	637		
14 OWN CONSUMPTION	407	2 171	297	- 110		12				
15 DOMESTIC SALES	1 920	339	2 047	58	69	67	53	103		

TABLEAU 1. APPROVISIONNEMENT ET UTILISATION, PRODUITS PETROLIERS, SASKATCHEWAN-T.N.O., OCTOBRE 1988
 APR. 1988 MAY 1988 JUNE 1988 JULY 1988 AUG. 1988 SEP. 1988 OCT. 1988 OCT. 1987

AVR. 1988	MAI 1988	JUN 1988	JUL 1988	AOUT 1988	SEP. 1988	OCT. 1988	OCT. 1987	METRES CUBES
								ASPHALTE
12 012	19 487 -55	20 388 -58	21 191 -59	19 700	17 967	7 212	15 998	PRODUCTION 1
								ECHANGES INTER-PRODUITS 2
								IMPORTATIONS 5
4 345	3 469 8 314	1 942 10 287	3 927 15 381	219 21 103	3 287 17 780	143 12 744	5 204	EXPORTATIONS 6
								ENTREES INTER-PROVINCES 7
								SORTIES INTER-PROVINCES 8
16 817	17 478	14 481	17 155	16 276	20 077	14 032	11 499	INVENTAIRE DE FERMETURE 9
562	186		429					ARRIV. SOC. NON-OECLAR. 10
								ARRIV. OES SOC. OECLAR. 11
								EXPEO. AUX SOC. OECLAR. 12
258	1 982	230	- 886	- 637	-2 031	650	201	PERTES & RECTIFICATIONS 13
								AUTO CONSOMMATION 14
6 344	21 826	31 438	31 227	42 100	30 690	25 208	23 603	VENTES INTERIEURES 15
								COKE
	3 295	4 920	5 057	5 764	945	230	4 412	PRODUCTION 1
								ECHANGES INTER-PRODUITS 2
								IMPORTATIONS 5
								EXPORTATIONS 6
								ENTREES INTER-PROVINCES 7
								SORTIES INTER-PROVINCES 8
844	2 303	1 494	1 610	1 600	17	203	889	INVENTAIRE DE FERMETURE 9
								ARRIV. SOC. NON-OECLAR. 10
								ARRIV. OES SOC. OECLAR. 11
								EXPEO. AUX SOC. OECLAR. 12
	247	- 122	251	471	- 276	44	- 278	PERTES & RECTIFICATIONS 13
								AUTO CONSOMMATION 14
	1 589	5 851	4 690	5 303	2 804		5 611	VENTES INTERIEURES 15
								HUILES & GRAISSES LUBRIF.
								PRODUCTION 1
								ECHANGES INTER-PRODUITS 2
								RETOUR POUR ALIMENT. 4
							475	IMPORTATIONS 5
								EXPORTATIONS 6
3 880	3 598	2 979	2 272	3 855	2 523	2 434	3 036	ENTREES INTER-PROVINCES 7
								SORTIES INTER-PROVINCES 8
8 136	8 505	8 325	8 035	8 531	7 715	8 418	8 108	INVENTAIRE DE FERMETURE 9
2 010	729	145	341	470	84	317	1 650	ARRIV. SOC. NON-OECLAR. 10
891	996	652	347	426	248	1 057	537	ARRIV. OES SOC. OECLAR. 11
2		2	1			3	1	EXPEO. AUX SOC. OECLAR. 12
1 772	414	386	340	411	328	220	1 802	PERTES & RECTIFICATIONS 13
4	4		1	1	1	1		AUTO CONSOMMATION 14
4 987	4 536	3 566	2 908	3 843	3 342	2 881	4 095	VENTES INTERIEURES 15
								GAZ DE DISTILLATION
1 577	6 460	11 626	10 630	11 032	3 130	2 574	10 691	PRODUCTION 1
								ECHANGES INTER-PRODUITS 2
								INVENTAIRE DE FERMETURE 9
								ARRIV. OES SOC. OECLAR. 11
								EXPEO. AUX SOC. OECLAR. 12
1 577	6 460	11 626	10 630	11 032	3 130	2 574	10 691	PERTES & RECTIFICATIONS 13
								AUTO CONSOMMATION 14
								VENTES INTERIEURES 15
								AUTRES PRODUITS
8 899	35 017	27 626	41 812	35 386	20 923	6 499	22 332	PRODUCTION 1
-7 024	-9 138	-13 036	-10 982	-16 242	-5 212	-5 192	-16 405	ECHANGES INTER-PRODUITS 2
								RETOUR POUR ALIMENT. 4
								IMPORTATIONS 5
								EXPORTATIONS 6
235								ENTREES INTER-PROVINCES 7
								SORTIES INTER-PROVINCES 8
32 102	19 034	24 815	21 831	8 943	15 975	12 549	21 773	INVENTAIRE DE FERMETURE 9
	38 267	25 880	32 855	46 350	45 118	30 887	24 048	ARRIV. SOC. NON-OECLAR. 10
				5 736				ARRIV. OES SOC. OECLAR. 11
	528	1 848	1 625	3 458		72		EXPEO. AUX SOC. OECLAR. 12
59	159	314	399	-16	968	758	-1 256	PERTES & RECTIFICATIONS 13
						2 159	-70	AUTO CONSOMMATION 14
123	-7						-11	VENTES INTERIEURES 15

CUBIC METRES	CANADA, OCTOBER 1988							
	CUM. 1987	CUM. 1988	ANN. 1987	NOV. 1987	DEC. 1987	JAN. 1988	FEB. 1988	MAR. 1988
	CUM. 1987	CUM. 1988	ANN. 1987	NOV. 1987	DEC. 1987	JAN. 1988	FEB. 1988	MAR. 1988
1 DOMESTIC CRUDE AND EQUIVALENT RECEIVED	48 449 103	49 906 538	58 339 991	5 094 442	4 796 446	5 376 249	4 847 069	4 738 975
A WESTERN CANADA	48 333 633	49 749 340	58 200 727	5 083 123	4 783 971	5 363 188	4 833 669	4 722 693
B EASTERN CANADA	115 470	157 198	139 264	11 319	12 475	13 061	13 400	16 282
2 TOTAL IMPRPTS DF CRUDE AND EQUIV.	19 040 641	21 708 943	23 472 640	1 796 102	2 635 897	2 238 210	1 719 181	2 846 739
A ALGERIA								
B IRAN	983 412	634 141	1 328 902		345 490			
C IRAQ	505 629		583 719		78 090			
D KUWAIT								
E LIBYA								
F MEXICO	891 634	614 507	1 011 393	100 049	19 710		45 294	18 431
G NIGERIA	1 170 867	1 769 861	2 345 719	280 778	894 074	524 845	152 789	
H NORWAY	679 116	1 028 140	766 006	86 890		102 675	212 100	81 264
I SAUDI ARABIA	866 879	1 562 409	866 879					309 745
J UNITED ARAB EMIRATES	289 392	316 966	289 392					
K UNITED KINGDOM	10 189 253	12 536 551	11 810 874	802 364	819 257	1 384 964	1 157 785	1 780 511
L UNITED STATES	814 532	684 174	958 727	86 824	57 371	81 346	80 700	83 992
M VENEZUELA	1 790 829	1 557 492	2 057 433	185 200	81 404		70 513	123 846
N OTHERS	859 098	1 004 702	1 453 596	253 997	340 501	144 380		448 950
3 TOTAL CRUDE AND EQUIV. RECEIVED BY REFS (1+2)	67 489 744	71 615 481	81 812 631	6 890 544	7 432 343	7 614 459	6 566 250	7 585 714
A BY PIPELINE	52 442 568	53 185 407	63 294 877	5 532 960	5 319 349	5 808 319	5 122 368	5 128 576
B BY OTHER MEANS	15 047 176	18 430 074	18 517 754	1 357 584	2 112 994	1 806 140	1 443 882	2 457 138
4 OPENING INVENTORY CRUDE	2 313 496	2 678 540	2 313 496	2 579 228	2 584 854	2 678 540	2 728 528	2 288 845
5 CLOSING INVENTORY CRUDE	2 579 228	2 472 302	2 678 540	2 584 854	2 678 540	2 728 528	2 288 845	2 944 336
6 LOSSES & ADJUSTMENTS	28 790	- 400	36 143	1 303	6 050	2 263	3 928	-5 976
7 CRUDE & EQUIV. CHARGED	67 195 222	71 822 119	81 411 444	6 883 615	7 332 607	7 562 208	7 002 005	6 936 199
A CONVENTIONAL CRUDE LIGHT	50 300 586	55 652 243	61 677 647	5 437 375	5 939 686	6 282 504	5 731 880	5 602 549
B CONVENTIONAL CRUDE HEAVY	8 009 954	7 164 539	9 334 162	622 385	701 823	575 501	539 168	487 186
C SYNTHETIC CRUDE OIL	7 527 951	7 523 603	8 860 664	705 955	626 758	574 193	595 196	711 872
D CRUDE BITUMEN	376 173	288 771	376 173			37 186	23 520	
E CONDENSATE & PENTANES	980 558	1 192 963	1 162 798	117 900	64 340	92 824	112 241	134 592
8 OTHER MATERIALS CHARGED	5 369 523	5 799 364	6 564 180	558 218	636 439	519 172	541 059	516 943
A CRUDE TOPS	1 515 506	1 938 717	1 651 442	43 095	92 841	166 111	160 029	161 266
B CRUDE BOTTOMS	476 615	635 599	618 023	74 253	57 155	53 610	57 542	45 468
C LPG'S	1 969 622	1 807 978	2 410 357	214 596	226 139	188 555	198 078	174 693
D LUBES FOR REPROCESSING	70 667	176 438	90 289	9 475	10 147	11 305	14 079	19 874
E OTHER FEEDSTOCKS	1 397 113	1 240 632	1 794 069	216 799	240 157	99 591	111 331	115 642
9 TOTAL FEED CHARGED (7+8)	72 564 745	77 621 483	87 975 624	7 441 833	7 969 046	8 081 380	7 543 064	7 453 142
10 REFINERY LOSSES	-2 317 203	-2 107 230	-2 789 679	- 210 273	- 262 203	- 246 476	- 252 390	- 179 548
TOTAL, ALL PRODUCTS								
1 REFINERY PRODUCTION	74 881 948	79 728 713	90 765 303	7 652 106	8 231 249	8 327 856	7 795 454	7 632 690
4 TRANSFERS TO REFINERY FEEDSTOCKS	5 369 523	5 799 364	6 564 180	558 218	636 439	519 172	541 059	516 943
5 IMPORTS	6 257 472	6 752 961	8 119 370	933 483	928 415	795 278	544 732	672 135
6 EXPORTS	8 125 460	11 245 128	9 852 292	792 234	934 598	1 103 994	1 096 543	1 114 605
7 INTERPROVINCIAL -IN-	14 393 265	14 858 025	17 510 649	1 435 686	1 681 698	1 319 506	1 287 362	1 651 807
8 INTERPROVINCIAL -OUT-	14 393 265	14 858 025	17 510 649	1 435 686	1 681 698	1 319 506	1 287 362	1 651 807
9 CLOSING INVENTORY	11 021 405	12 070 627	11 991 246	11 638 698	11 991 246	12 871 458	12 697 065	12 211 159
10 REC. FROM NON-REP. COS.	3 591 191	3 450 192	4 327 364	341 010	395 163	360 117	307 991	278 135
11 REC. FROM REP. COS.	36 241 387	31 936 318	44 344 435	3 905 241	4 197 807	3 194 228	3 009 543	3 343 276
12 DEL. TO REPORTING CD'S	36 408 618	31 639 435	44 191 655	3 751 665	4 031 372	3 200 391	3 012 592	3 312 683
13 LOSSES & ADJUSTMENTS	162 014	351 529	254 954	6 181	86 759	-2 662	84 471	45 523
14 OWN CONSUMPTION	4 202 277	4 491 504	5 076 514	410 927	463 310	487 504	486 395	455 705
15 DOMESTIC SALES	66 292 699	68 261 843	80 235 629	6 695 322	7 247 608	6 488 868	6 611 053	6 966 683

TABLEAU 1. APPROVISIONNEMENT ET UTILISATION, PRODUITS PETROLIERS, CANADA, OCTOBRE 1988								
APR. 1988	MAY 1988	JUNE 1988	JULY 1988	AUG. 1988	SEP. 1988	OCT. 1988	OCT. 1987	METRES CUBES
APR. 1988	MAY 1988	JUNE 1988	JULY 1988	AUG. 1988	SEP. 1988	OCT. 1988	OCT. 1987	
4 404 374	4 815 381	4 409 034	3 996 297	3 400 109	4 967 740	5 174 717	4 847 030	ARRIVAGES DE PETROLE 1
4 688 718	4 908 847	4 388 743	3 840 782	3 388 481	4 981 178	5 180 896	4 835 237	BRUT & EQUIV. DOMESTIQUE A
15 856	15 734	16 784	16 034	16 655	16 568	16 824	11 799	DE L'OUEST DU CANADA B
								DE L'EST DU CANADA
1 909 558	2 277 431	1 846 015	2 526 697	1 998 678	2 376 099	1 970 335	2 213 723	TOTAL DES IMPORTATIONS 2
	315 992		318 149					DE BRUT ET D'EQUIVALENTE
								ALGERIE A
							102 431	IRAN B
							344 132	IRAQ C
								KOWEIT D
								LYBIE E
62 002	83 183	42 459	134 492	78 995	53 901	95 750	37 856	MEXIQUE F
90 248		158 697	146 261	276 212		420 809	150 798	NIGERIA G
238 980	167 226		48 856	35 805		141 224	80 119	NORVEGE H
292 682	310 784		307 360					ARABIE SAOUDITE I
					341 838		289 392	EMIRATES ARABES UNIS J
1 022 505	1 078 480	1 196 847	1 257 235	1 283 644	1 199 725	1 174 855	797 221	ROYAUME-UNI K
51 624	103 865	71 647	36 532	55 421	45 519	73 528	64 204	ETATS UNIS L
79 951	131 329	249 751	277 802	268 601	291 530	64 169	235 644	VENEZUELA M
71 566	86 572	126 614			126 620		111 926	AUTRES N
6 614 132	7 202 712	6 252 039	7 883 494	7 404 784	7 343 845	7 148 052	7 060 759	TOTAL ARRIV. DE BRUT ET 3
5 001 973	5 279 624	4 764 126	5 784 757	5 681 151	5 155 741	5 458 772	5 074 930	EQUIV. AUX RAFFS. (1+2)
1 612 159	1 923 088	1 487 913	2 098 737	1 723 633	2 188 104	1 689 280	1 985 829	PAR PIPE-LINE A
								PAR D'AUTRES MOYENS B
2 944 336	3 069 806	3 333 433	2 829 026	2 799 349	2 510 399	2 741 695	2 471 496	STOCKS DE BRUT - DEBUT 4
3 069 806	3 333 433	2 829 026	2 799 349	2 510 399	2 741 695R	2 472 302	2 579 228	STOCKS DE BRUT - FIN 5
-3 324	4 107	-77	- 418	-5 596	3 280	1 413	1 398	PERTES ET RECTIFICATIONS 6
6 491 986	6 934 978	6 756 523	7 913 589	7 699 330	7 109 269R	7 416 032	6 951 629	BRUT & EQUIV. INTRODUIT 7
5 121 811	5 398 935	5 041 977	5 869 635	5 684 605	5 383 280R	5 535 067	5 360 569	BRUT CONVENTIONNEL LEGER A
458 904	698 936	911 087	946 037	903 702	818 756	825 262	846 074	BRUT CONVENTIONNEL LOURD B
770 854	746 666	678 274	929 009	919 800	748 949	848 790	580 939	PETROLE BRUT SYNTHETIQUE C
	1 849	34 853	40 388	67 032	43 306	40 637	34 562	PETROLE BITUMINEUX LOURD D
140 417	88 592	90 332	128 520	124 191	114 978	166 276	129 485	CONDENSATS ET PENTANES E
509 444	565 198	508 791	599 380	596 360	662 531	780 486	621 692	AUTRES MAT. UTILISEES 8
179 578	208 909	206 242	219 290	217 160	234 677	185 455	126 481	PRODUITS DE DECONTANTION A
15 758	57 634	31 613	72 850	73 053	81 420	146 651	133 093	RESIDUS DE BRUT B
162 337	149 098	154 080	176 765	186 665	195 729	221 978	194 446	GPL C
18 412	17 071	17 741	16 726	20 729	20 554	19 947	7 747	LUBRIFIANTS RECYCLABLES D
133 359	132 486	99 115	113 749	98 753	130 151	206 455	159 925	AUTRES CHARGES D'ALIMEN. E
7 001 430	7 500 176	7 265 314	8 512 969	8 295 690	7 771 800R	8 196 518	7 573 321	TOTAL ALIMENTATION(7+8) 9
- 204 835	- 183 197	- 185 770	- 237 339	- 199 157	- 215 046	- 203 472	- 293 893	PERTES EN RAFFINERIE 10
								TOTAL, TOUS LES PRODUITS
7 208 265	7 683 373	7 451 084	8 750 308	8 494 847	7 986 846R	8 399 990	7 867 214	PROD. DES RAFFINERIES 1
								RETOUR PDUR ALIMENTATION 4
509 444	565 198	508 791	599 380	596 360	662 531	780 486	621 692	DES RAFFINERIES
380 426	679 166	616 066	894 048	734 709	702 575R	733 826	898 295	IMPORTATIONS 5
1 136 556	1 286 279	1 048 550	1 023 408	1 155 088	1 088 355R	1 191 750	1 131 148	EXPORTATIONS 6
1 321 572	1 422 194	1 597 451	1 425 814	1 564 125	1 488 774R	1 779 420	1 490 599	ENTREES INTER-PROVINCES 7
1 321 572	1 422 194	1 597 451	1 425 814	1 564 125	1 488 774R	1 779 420	1 490 599	SORTIES INTER-PROVINCES 8
12 110 853	11 443 793	10 896 975	11 982 754	11 972 092	11 989 458R	12 070 627	11 021 405	INVENTAIRE DE FERMETURE 9
305 634	301 944	352 632	322 977	367 736	433 540R	419 486	390 498	ARRIV. SOC. NON-DECLAR. 10
3 036 787	3 270 437	3 289 906	3 243 095	3 214 746	3 125 079R	3 209 221	3 618 767	ARRIV. DES SOC. DECLAR. 11
2 894 616	3 334 569	3 350 220	3 139 053	3 149 707	3 074 647R	3 170 957	3 805 816	EXPED. AUX SOC. DECLAR. 12
79 488	44 217	37 552	52 367	11 925	1 041R	-2 393	-21 529	PERTES & RECTIFICATIONS 13
423 479	414 086	428 695	481 681	441 887	437 414	434 658	418 489	AUTO CONSOMMATION 14
5 985 835	6 957 631	6 882 698	6 828 760	7 467 733	6 966 686R	7 105 896	7 115 931	VENTES INTERIEURES 15

TABLE 1. SUPPLY AND DISPOSITION OF PETROLEUM PRODUCTS, CANADA, OCTOBER 1988									
CUBIC METRES	CUM. 1987	CUM. 1988	YEAR 1987	NOV. 1987	DEC. 1987	JAN. 1988	FEB. 1988	MAR. 1988	
	CUM. 1987	CUM. 1988	ANN. 1987	NOV. 1987	DEC. 1987	JAN. 1988	FEB. 1988	MARS 1988	
PROPANE & PROPANE MIXES									
1 PRODUCTION	1 398 344	1 440 955	1 694 801	141 256	155 201	156 967	150 051	159 022	
2 INTERPRODUCT TRANSFERS	12 955	-92 888	16 023	4 992	-1 924	-32 068	-13 729	-7 309	
A. OF WHICH TO PETROCHEMS									
3 NET PRODUCTION	1 411 299	1 348 067	1 710 824	146 248	153 277	124 899	136 322	151 713	
4 TRANSFERS TO REF. FEED.	499 738	539 892	603 589	48 762	55 089	28 539	43 019	42 166	
5 IMPORTS	408		408						
6 EXPORTS	172 171	151 399	222 814	30 672	19 971	22 553	23 401	21 674	
7 INTERPROVINCIAL -IN-	41 981	28 399	53 499	2 706	8 812	5 399	874	3 538	
8 INTERPROVINCIAL -OUT-	41 981	28 399	53 499	2 706	8 812	5 399	874	3 538	
9 CLOSING INVENTORY	161 339	190 784	166 211	139 472	166 211	183 316	157 519	131 791	
10 REC. FROM NON-REP. COS.	751 210	945 592	909 673	59 701	98 762	113 234	72 615	47 109	
11 REC. FROM REP. COS.	172 385	47 785	213 790	23 396	18 009	5 467	5 300	4 521	
12 TO REPORTING COS.	172 217	50 791	215 188	26 730	16 241	6 550	3 995	4 363	
13 LOSSES & ADJUSTMENTS	2 618	-4 858	-3 900	-4 896	-1 622	4 597	1 587	-10 003	
14 OWN CONSUMPTION	21 668	22 298	25 104	1 931	1 505	2 376	1 210	2 418	
15 DOMESTIC SALES	1 441 396	1 563 349	1 741 534	148 013	152 125	161 880	166 822	168 453	
16 TOTAL EXPORT(N.E.B.145)	1 982 515	2 550 220	2 587 346	316 478	288 353	384 514	466 151	362 614	
BUTANE & BUTANE MIXES									
1 PRODUCTION	1 156 786	1 287 510	1 363 252	110 507	95 959	104 188	107 219	114 161	
2 INTERPRODUCT TRANSFERS	- 352 966	- 349 396	- 495 154	-73 033	-69 155	-55 698	-51 414	-31 850	
A. OF WHICH TO PETROCHEMS									
3 NET PRODUCTION	803 820	938 114	868 098	37 474	26 804	48 490	55 805	82 311	
4 TRANSFERS TO REF. FEED.	1 469 884	1 274 086	1 806 768	165 834	171 050	160 016	155 059	132 527	
5 IMPORTS	20 365	612	20 365						
6 EXPORTS	328 430	317 577	400 683	37 000	35 253	28 473	32 437	25 094	
7 INTERPROVINCIAL -IN-	11 661	11 405	11 661			581	364	732	
8 INTERPROVINCIAL -OUT-	11 661	11 405	11 661			581	364	732	
9 CLOSING INVENTORY	188 123	248 810	151 984	183 176	151 984	141 238	127 992	152 110	
10 REC. FROM NON-REP. COS.	1 793 087	1 568 785	2 196 620	195 846	207 587	192 471	182 790	165 315	
11 REC. FROM REP. COS.	67 092	9 970	68 857	1 296	469		1 007	669	
12 TO REPORTING COS.	69 792	2 266	71 792	1 296	704				
13 LOSSES & ADJUSTMENTS	8 530	13 695	4 156	- 742	-3 632	- 241	- 399	4 636	
14 OWN CONSUMPTION	91 738	67 364	100 622	3 417	5 467	4 944	13 307	7 426	
15 DOMESTIC SALES	655 026	745 667	745 094	32 758	57 310	58 515	52 444	54 494	
16 TOTAL EXPORT(N.E.B.145)	2 190 338	1 818 713	2 792 793	292 393	310 062	351 905	284 820	235 723	
PETRO-CHEM FEEDSTOCKS									
1 PRODUCTION	3 295 213	3 410 007	4 098 560	428 206	375 141	330 635	324 645	319 489	
2 INTERPRODUCT TRANSFERS	26 992	220 945	-48 067	-82 344	7 285	42 654	44 313	20 787	
A. OF WHICH ENERGY BACKFLOWS									
3 NET PRODUCTION	3 322 205	3 630 952	4 050 493	345 862	382 426	373 289	368 958	340 276	
4 TRANSFERS TO REF. FEED.	112 925	599 543	233 486	62 077	58 484	36 769	48 047	46 937	
5 IMPORTS	353 919	323 731	428 589	27 353	47 311	10 852	14 850	47 740	
6 EXPORTS	457 037	519 879	547 454	64 613	25 804	55 779	52 861	71 413	
7 INTERPROVINCIAL -IN-	45 931	8 099	60 821	215	14 675	3 139	465	509	
8 INTERPROVINCIAL -OUT-	45 931	8 099	60 821	215	14 675	3 139	465	509	
9 CLOSING INVENTORY	223 851	256 034	216 849	213 698	216 849	187 362	236 298	240 250	
10 REC. FROM NON-REP. COS.	173 794	87 423	202 013	12 424	15 795	3 975	67	6 072	
11 REC. FROM REP. COS.	540 975	909 339	756 440	108 568	106 897	119 353	96 209	96 536	
12 TO REPORTING COS.	537 690	891 331	680 217	73 615	68 912	117 563	87 173	95 137	
13 LOSSES & ADJUSTMENTS	5 943	-2 499	5 026	-1 180	263	- 185	-4	-4 081	
14 OWN CONSUMPTION	11 559	1 873	12 012	151	302	110	68	146	
15 DOMESTIC SALES	3 256 552	2 902 733	3 957 149	305 084	395 513	326 920	243 003	277 120	
NAPHTHA SPECIALTIES									
1 PRODUCTION	359 032	307 774	392 235	22 069	11 134	31 405	35 883	38 154	
2 INTERPRODUCT TRANSFERS	-2 856	5 177	680	308	3 228	- 448	- 763	4 899	
3 NET PRODUCTION	356 176	312 951	392 915	22 377	14 362	30 957	35 120	43 053	
4 TRANSFERS TO REF. FEED.									
5 IMPORTS	14 918	17 491	23 958	423	8 617	337	1 377	783	
6 EXPORTS	117 433	93 139	135 735	6 937	11 365	6 715	11 297	10 866	
7 INTERPROVINCIAL -IN-	48 788	42 751	64 015	8 736	6 491	10 823	2 307	3 028	
8 INTERPROVINCIAL -OUT-	48 788	42 751	64 015	8 736	6 491	10 823	2 307	3 028	
9 CLOSING INVENTORY	66 335	66 658	71 444	74 098	71 444	77 210	77 042	83 237	
10 REC. FROM NON-REP. COS.	19 454	7 188	23 613	431	3 728	491	833	185	
11 REC. FROM REP. COS.	2 698	3 164	4 207	511	998	377	756	475	
12 TO REPORTING COS.	4 578	3 941	5 943	689	676	182	517	398	
13 LOSSES & ADJUSTMENTS	21 363	9 042	16 322	-4 646	- 395	-2 777	- 244	94	
14 OWN CONSUMPTION	569	467	598	4	25	63	7	85	
15 DOMESTIC SALES	254 365	238 991	286 048	12 995	18 688	22 213	26 677	26 858	

TABLEAU 1. APPROVISIONNEMENT ET UTILISATION, PRODUITS PETROLIERS, CANADA, OCTOBRE 1988								
APR. 1988	MAY 1988	JUNE 1988	JULY 1988	AUG. 1988	SEP. 1988	OCT. 1988	OCT. 1987	METRES CUBES
AVR. 1988	MAI 1988	JUIN 1988	JUI. 1988	AOUT 1988	SEP. 1988	OCT. 1988	OCT. 1987	
								PROPANE & MEL DE PROPANE
146 256	136 730	131 719	155 786	140 311	141 270R	122 843	143 436	PRODUCTION
-9 467	-7 031	-10 914	-3 657	-7 984	- 729R		8 866	ECHANGES INTER-PRODUITS
136 789	129 699	120 805	152 129	132 327	140 541R	122 843	152 302	PORTION POUR PETROCHIM. A.
36 582	60 851	57 858	67 415	72 017	70 565	54 880	42 765	PRODUCTION NETTE
15 905	12 675	15 381	11 814	6 602	11 549R	9 845	24 144	RETOUR POUR ALIMENT.
1 630	2 363	1 370	1 887	1 123	4 219	5 996	9 420	IMPORTATIONS
1 630	2 363	1 370	1 887	1 123	4 219	5 996	9 420	EXPORTATIONS
99 102	113 462	123 887	139 442	145 386	219 924R	190 784	161 339	ENTREES INTER-PROVINCES
44 222	94 981	114 978	96 228	117 859	157 248R	87 118	64 328	SORTIES INTER-PROVINCES
3 655	5 703	4 585	2 322	6 032	5 543	4 657	38 733	INVENTAIRE DE FERMETURE
4 201	5 444	5 052	1 777	5 621	6 748	7 040	29 438	ARRIV. SOC. NON-DECLAR.
-1 926	-2 244	6 001	130	-3 195	- 124	319	- 997	ARRIV. DES SOC. DECLAR.
2 483	2 968	2 153	1 797	1 795	2 395	2 703	567	EXPED. AUX SOC. DECLAR.
160 110	136 329	143 498	152 191	167 434	137 661R	168 971	166 616	PERTES & RECTIFICATIONS
283 226	353 078	227 818	242 489	230 330			402 076	AUTO CONSOMMATION
								BUTANE ET MEL DE BUTANE
157 609	158 974	129 345	138 863	143 648	110 925	122 578	120 072	PRODUCTION
-45 688	-32 194	-10 843	-8 079	-16 836	-32 663R	-64 131	-45 659	ECHANGES INTER-PRODUITS
111 921	126 780	118 502	130 784	126 812	78 262R	58 447	74 413	PORTION POUR PETROCHIM. A.
125 755	88 247	96 222	109 350	114 648	125 164	167 098	151 681	PRODUCTION NETTE
32 706	28 955	33 442	35 412	28 376	33 844	38 838	41 985	RETOUR POUR ALIMENT.
731		3 183	2 292	3 266	63	193	7 966	IMPORTATIONS
731		3 183	2 292	3 266	63	193	41 985	EXPORTATIONS
187 484	214 741	246 706	269 588	294 614	295 613R	248 810	188 123	ENTREES INTER-PROVINCES
153 029	128 553	122 919	126 401	133 415	161 134R	202 758	177 939	SORTIES INTER-PROVINCES
417	422	487	280	3 828	2 266	2 046		INVENTAIRE DE FERMETURE
1 591	4 828	666	1 037	-1 165	3 388	- 646	1 846	ARRIV. SOC. NON-DECLAR.
6 956	7 882	7 362	5 681	5 125	2 210	6 471	3 393	ARRIV. DES SOC. DECLAR.
62 985	98 586	72 863	83 103	89 779	74 605	98 293	65 145	EXPED. AUX SOC. DECLAR.
221 313	239 854	147 384	158 209	179 505			234 635	PERTES & RECTIFICATIONS
								CHARGES PETROCHIMIQUES
240 113	320 514	319 444	373 814	373 726	417 329R	390 298	328 266	PRODUCTION
57 247	66 479	12 968	-5 063	-1 667	-6 868R	-9 905	25 446	ECHANGES INTER-PRODUITS
297 360	386 993	332 412	368 751	372 059	410 461R	380 393	353 712	PORTION POUR PETROCHIM. A.
15 576	135 509	60 989	71 630	50 887	61 513	71 686	64 024	PRODUCTION NETTE
7 050	85 537	40 963	19 706	29 272	47 395	20 366	70 692	RETOUR POUR ALIMENT.
43 007	57 620	50 390	38 889	47 548	59 005R	43 367	37 485	IMPORTATIONS
787	505	510	545	580	588	471	549	EXPORTATIONS
787	505	510	545	580	588	471	549	ENTREES INTER-PROVINCES
207 073	208 312	203 156	219 412	216 621	243 846R	256 034	223 851	SORTIES INTER-PROVINCES
7 823	23 202	12 557	13 457	12 332	4 031R	3 907	12 004	INVENTAIRE DE FERMETURE
66 953	127 824	68 790	101 990	92 118	55 442	84 724	59 029	ARRIV. SOC. NON-DECLAR.
67 086	121 712	72 815	103 507	89 685	74 435	62 218	64 973	ARRIV. DES SOC. DECLAR.
81	766	604	389	145	-47	- 167	1 047	EXPED. AUX SOC. DECLAR.
750	89	207	- 177	503	60	117	215	PERTES & RECTIFICATIONS
285 863	306 621	274 873	273 410	319 804	295 138R	299 981	299 602	AUTO CONSOMMATION
								PROD SPECIAUX BASE/NAPH
18 179	27 615	30 467	36 052	30 239	27 390	32 390	27 209	PRODUCTION
189	422	-1 051	452	625	321	531	23	ECHANGES INTER-PRODUITS
18 368	28 037	29 416	36 504	30 864	27 711	32 921	27 232	PORTION POUR PETROCHIM. A.
787	705	10 133	388	520	1 873	588	4 645	PRODUCTION NETTE
11 463	7 994	10 886	11 805	8 172	6 861	7 080	6 498	RETOUR POUR ALIMENT.
2 257	3 291	11 027	2 900	1 954	1 834	3 330	3 338	IMPORTATIONS
2 257	3 291	11 027	2 900	1 954	1 834	3 330	3 338	EXPORTATIONS
66 398	59 922	53 912	59 133	61 069	61 169	66 658	66 335	ENTREES INTER-PROVINCES
754	517	377	311	1 719	913	1 088	1 741	SORTIES INTER-PROVINCES
155	36	126	574	423	179	63	272	INVENTAIRE DE FERMETURE
495	360	314	630	325	177	543	602	ARRIV. SOC. NON-DECLAR.
208	-72	9 373	168	686	1 300	306	5 737	ARRIV. DES SOC. DECLAR.
31	39	27	120	46	34	15	162	EXPED. AUX SOC. DECLAR.
24 706	27 450	25 462	19 833	22 361	22 204	21 227	23 153	PERTES & RECTIFICATIONS
								VENTES INTERIEURES

TABLE 1. SUPPLY AND DISPOSITION OF PETROLEUM PRODUCTS, CANADA, OCTOBER 1988								
CUBIC METRES	CUM. 1987	CUM. 1988	YEAR 1987	NOV. 1987	DEC. 1987	JAN. 1988	FEB. 1988	MAR. 1988
	CUM. 1987	CUM. 1988	ANN. 1987	NOV. 1987	DEC. 1987	JAN. 1988	FEB. 1988	MARS 1988
AVIATION GASOLINE								
1 PRODUCTION	221 548	190 586	242 170	9 221	11 400	12 223	10 024	26 374
2 INTERPRODUCT TRANSFERS	4 034	-8 102	4 147	2 339	-2 226	- 263	- 201	- 283
3 NET PRODUCTION	225 583	182 484	246 317	11 560	9 174	12 957	9 823	26 091
4 TRANSFERS TO REF. FEED.	1 238	775	1 252	10	4	7	3	17
5 IMPORTS	163	31	163					
6 EXPORTS	9 469	907	15 504	5 923	112			435
7 INTERPROVINCIAL -IN-	158 501	140 722	177 649	10 772	8 376	5 996	7 284	15 157
8 INTERPROVINCIAL -OUT-	158 501	140 722	177 649	10 772	8 376	5 996	7 284	15 157
9 CLOSING INVENTORY	63 323	65 841	60 870	58 850	60 870	72 706	74 183	84 726
10 REC. FROM NON-REP. COS.								
11 REC. FROM REP. COS.	124 532	117 678	144 212	13 634	6 046	17 100	7 433	5 436
12 TO REPORTING COS.	133 929	112 594	152 105	12 417	5 759	10 282	7 254	5 147
13 LOSSES & ADJUSTMENTS	46 959	31 525	47 115	1 476	-1 320	854	561	3 342
14 OWN CONSUMPTION	24	16	27	1	2	1		
15 DOMESTIC SALES	158 747	149 355	177 230	9 840	8 643	7 077	7 961	12 043
MOTOR GASOLINE								
1 PRODUCTION	27 685 839	28 971 743	33 265 678	2 663 523	2 916 316	3 060 230	2 823 791	2 779 406
2 INTERPRODUCT TRANSFERS	723 974	683 144	990 920	163 310	103 636	68 928	69 438	42 490
3 NET PRODUCTION	28 409 813	29 654 887	34 256 598	2 826 833	3 019 952	3 129 158	2 893 229	2 821 896
4 TRANSFERS TO REF. FEED.	31 875	32 107	40 262	135	8 252	10 999	141	124
5 IMPORTS	1 094 134	1 160 056	1 398 621	239 225	65 262	36 402	39 764	101 118
6 EXPORTS	1 704 652	2 860 346	2 020 030	116 662	198 716	219 117	262 639	325 848
7 INTERPROVINCIAL -IN-	5 373 156	5 186 276	6 472 105	537 191	561 758	425 228	398 152	596 493
8 INTERPROVINCIAL -OUT-	5 373 156	5 186 276	6 472 105	537 191	561 758	425 228	398 152	596 493
9 CLOSING INVENTORY	3 702 597	3 679 275	3 888 421	3 990 317	3 888 421	4 402 115	4 463 469	4 221 197
10 REC. FROM NON-REP. COS.								
11 REC. FROM REP. COS.	18 657 337	16 522 439	22 233 570	1 811 719	1 764 514	1 496 354	1 341 288	1 564 545
12 TO REPORTING COS.	18 555 814	16 355 348	22 135 647	1 758 579	1 821 254	1 470 292	1 387 383	1 540 652
13 LOSSES & ADJUSTMENTS	65 753	103 800	126 743	115	60 875	33 654	45 279	37 528
14 OWN CONSUMPTION	2 818	2 608	3 444	270	356	295	320	309
15 DOMESTIC SALES	27 647 798	28 192 319	33 224 265	2 714 296	2 862 171	2 413 869	2 517 171	2 825 364
SALES BY GRADE:								
16 PREM. (LEADED/NON-LEADED)	3 386 146	4 230 008	4 165 351	375 725	403 480	355 585	360 648	406 188
17 REGULAR (NON-LEADED)	13 856 761	15 998 842	16 899 078	1 468 212	1 574 105	1 338 408	1 404 223	1 601 457
18 REGULAR (OTHER)	10 404 891	7 963 469	12 159 836	870 359	884 586	719 870	752 300	817 719
19 RETAIL SALES OF MOGAS	24 066 264	24 898 120	28 899 676	2 288 890	2 544 522	2 106 537	2 219 301	2 436 311
AV-TURBO FUEL KERO TYPE								
1 PRODUCTION	3 314 837	3 341 712	3 838 595	256 318	267 440	300 374	310 263	310 795
2 INTERPRODUCT TRANSFERS	-62 969	-40 884	-94 607	-5 435	-26 203	687	-3 506	15 052
3 NET PRODUCTION	3 251 868	3 300 828	3 743 988	250 883	241 237	301 061	306 757	325 847
4 TRANSFERS TO REF. FEED.	101	56	166	24	41	16		
5 IMPORTS	385 223	648 320	594 204	67 132	141 849	89 873	6 000	91 610
6 EXPORTS	336 275	348 463	417 178	1 032	79 871	55 516	63 018	35 853
7 INTERPROVINCIAL -IN-	483 975	631 359	574 124	21 972	68 177	63 843	35 707	62 212
8 INTERPROVINCIAL -OUT-	483 975	631 359	574 124	21 972	68 177	63 843	35 707	62 212
9 CLOSING INVENTORY	395 777	469 284	436 937	449 122	436 937	443 771	440 380	453 587
10 REC. FROM NON-REP. COS.								
11 REC. FROM REP. COS.	1 111 077	1 135 132	1 330 526	108 104	111 345	121 242	102 307	119 676
12 TO REPORTING COS.	1 142 832	1 119 069	1 338 719	121 092	74 795	116 477	99 135	116 572
13 LOSSES & ADJUSTMENTS	-29 178	-18 512	-45 860	-14 559	-2 123	- 503	-30 667	7 304
14 OWN CONSUMPTION	106	74	150	16	28	31	-24	23
15 DOMESTIC SALES	3 304 221	3 602 783	3 923 394	265 169	354 004	333 805	286 993	364 174
AV-TURBO FUEL NAPH TYPE								
1 PRODUCTION	1 029 726	1 060 398	1 246 918	106 782	110 410	80 922	65 634	86 945
2 INTERPRODUCT TRANSFERS	16 749	-63 203	-26 503	-42 504	- 748	-18 906	-1 632	-8 344
3 NET PRODUCTION	1 046 475	997 195	1 220 415	64 278	109 662	62 016	64 002	78 601
4 TRANSFERS TO REF. FEED.	330	228	366	18	18	16	30	5
5 IMPORTS	11 342	92 418	102 487	13 542	77 603	50 087	10 434	4 000
6 EXPORTS	438 082	387 789	528 192	26 054	64 056	30 545	24 837	18 917
7 INTERPROVINCIAL -IN-	337 791	449 756	460 159	52 730	69 638	32 079	36 107	58 389
8 INTERPROVINCIAL -OUT-	337 791	449 756	460 159	52 730	69 638	32 079	36 107	58 389
9 CLOSING INVENTORY	250 309	288 771	272 408	231 993	272 408	300 152	279 787	273 519
10 REC. FROM NON-REP. COS.								
11 REC. FROM REP. COS.	63 344	116 758	82 678	15 418	3 916	3 866	4 025	10 668
12 TO REPORTING COS.	65 767	119 061	79 480	9 053	4 660	7 477	5 015	9 580
13 LOSSES & ADJUSTMENTS	6 291	50 065	47 849	5 567	35 991	689	9 013	7 243
14 OWN CONSUMPTION	64	13	64					
15 DOMESTIC SALES	617 804	632 852	734 707	70 862	46 041	49 498	59 931	63 792

TABLEAU 1. APPROVISIONNEMENT ET UTILISATION, PRODUITS PETROLIERS. CANADA, OCTOBRE 1988								
APR. 1988	MAY 1988	JUNE 1988	JULY 1988	AUG. 1988	SEP. 1988	OCT. 1988	OCT. 1987	
AVR. 1988	MAI 1988	JUIN 1988	JUI. 1988	AOUT 1988	SEP. 1988	OCT. 1988	OCT. 1987	METRES CUBES
16 470	20 442	19 651	24 054	29 362	18 630	12 309	23 838	ESSENCE D'AVIATION
-4 010	- 770	- 389	- 479	- 386	- 284	-1 037	- 237	PRODUCTION
12 460	19 672	19 262	23 575	28 976	18 346	11 272	23 601	ECHANGES INTER-PRODUITS
								PRODUCTION NETTE
25	17	539	15	14	125	13	17	RETOUR POUR ALIMENT.
	414	27	31	31				IMPORTATIONS
11 959	20 778	19 505	16 105	17 717	18 281	7 940	19 325	EXPORTATIONS
11 959	20 778	19 505	16 105	17 717	18 281	7 940	19 325	ENTREES INTER-PROVINCES
								SORTIES INTER-PROVINCES
83 222	80 274	72 442	71 723	71 476	66 029	65 841	63 323	INVENTAIRE DE FERMETURE
6 173	9 947	15 677	15 091	14 781	15 123	10 917	15 571	ARRIV. SOC. NON-DECLAR.
6 128	12 856	16 439	16 015	16 389	15 025	7 059	18 069	ARRIV. DES SOC. DECLAR.
								EXPED. AUX SOC. DECLAR.
3 430	2 457	-92	4 365	7 588	5 941	3 079	5 432	PERTES & RECTIFICATIONS
1	4	3	5	1		1		AUTO CONSOMMATION
10 553	16 819	25 855	19 016	19 981	17 825	12 225	14 996	VENTES INTERIEURES
								ESSENCE POUR MOTEURS
2 594 677	2 729 045	2 682 473	3 187 856	3 162 566	2 889 760	3 061 829	2 856 285	PRODUCTION
4 644	38 030	129 351	200 320	28 421	24 877R	76 645	134 115	ECHANGES INTER-PRODUITS
2 599 321	2 767 075	2 811 824	3 388 186	3 191 087	2 914 637R	3 138 474	2 990 400	PRODUCTION NETTE
								RETOUR POUR ALIMENT.
125	103	8 143	12 039	123	148	162	7 454	IMPORTATIONS
69 740	98 796	171 894	208 204	230 958	113 953	89 227	214 621	EXPORTATIONS
262 912	333 825	310 364	285 618	285 655	278 871R	294 497	236 845	ENTREES INTER-PROVINCES
437 965	522 300	584 260	500 111	601 108	458 091R	662 568	515 546	SORTIES INTER-PROVINCES
437 965	522 300	584 260	500 111	601 108	458 091R	662 568	515 546	INVENTAIRE DE FERMETURE
4 148 583	3 756 801	3 426 950	3 856 361	3 716 927	3 575 718R	3 679 275	3 702 597	ARRIV. SOC. NON-DECLAR.
1 549 637	1 705 854	1 737 792	1 836 836	1 845 025	1 747 765R	1 697 343	1 864 637	ARRIV. DES SOC. DECLAR.
1 495 439	1 720 610	1 790 990	1 772 860	1 818 104	1 715 976	1 643 042	1 897 803	EXPED. AUX SOC. DECLAR.
								PERTES & RECTIFICATIONS
14 389	6 950	-6 228	-37 262	- 588	5 970	4 108	58 644	AUTO CONSOMMATION
244	276	240	218	247	184	275	281	VENTES INTERIEURES
2 518 203	2 901 743	2 947 852	2 969 342	3 302 963	2 916 415R	2 879 403	2 815 152	VENTES PAR CATEGORIE:
								SUPER AVEC/SANS PLOMB
358 188	416 223	423 038	447 774	501 373	480 210R	480 781	373 522	ORDINAIRE SANS PLOMB
1 423 087	1 635 871	1 684 067	1 701 938	1 849 177	1 669 395R	1 691 219	1 465 864	ORDINAIRE (AUTRE)
736 928	849 649	840 747	819 630	952 413	766 810R	707 403	975 766	VENTES NETTES AU DETAIL
2 182 501	2 546 894	2 565 262	2 897 251R	2 874 288R	2 550 249	2 519 526	2 438 601	CARBUREACTEUR-TYPE KERO
								PRODUCTION
322 134	300 912	395 954	413 991	309 300	336 598	341 391	330 849	ECHANGES INTER-PRODUITS
-1 798	-4 663	-5 675	-6 748	7 478	-30 064R	-11 647	-20 216	PRODUCTION NETTE
320 336	296 249	390 279	407 243	316 778	306 534R	329 744	310 633	RETOUR POUR ALIMENT.
								IMPORTATIONS
12	-8	31			4	1	22	EXPORTATIONS
44 994	51 000	8 000	86 047	146 895	58 554	65 347	34 000	ENTREES INTER-PROVINCES
36 696	35 383	17 599	29 553	15 500	28 974	30 371	35 477	SORTIES INTER-PROVINCES
90 273	67 105	65 122	44 786	73 115	56 444	72 752	66 258	INVENTAIRE DE FERMETURE
90 273	67 105	65 122	44 786	73 115	56 444	72 752	66 258	ARRIV. SOC. NON-DECLAR.
459 520	409 592	400 442	470 731	465 131	432 116R	469 284	395 777	ARRIV. DES SOC. DECLAR.
107 015	115 480	105 201	122 456	92 637	141 460	107 658	114 891	EXPED. AUX SOC. DECLAR.
117 369	99 658	131 000	112 510	95 311	137 900	93 137	129 585	PERTES & RECTIFICATIONS
								AUTO CONSOMMATION
22 967	9 806	-7 824	14 038	- 982	-22 134	-10 517	-1 914	VENTES INTERIEURES
9	-6	11	13	21	6	-10	6	CARBUREACTEUR-TYPE NAPHT
289 359	367 824	371 813	389 343	452 060	394 813R	352 599	360 247	PRODUCTION
								ECHANGES INTER-PRODUITS
95 252	152 803	101 314	147 762	142 719	101 783	85 264	69 947	PRODUCTION NETTE
-6 045	-6 155	-3 476	-4 971	-1 112	-10 434	-2 128	19 888	RETOUR POUR ALIMENT.
89 207	146 648	97 838	142 791	141 607	91 349	83 136	89 835	IMPORTATIONS
								EXPORTATIONS
23	39	29	12	52	14	8	14	ENTREES INTER-PROVINCES
								SORTIES INTER-PROVINCES
34 408	67 238	45 110	43 490	51 023	49 621	20 000	11 342	INVENTAIRE DE FERMETURE
42 546	63 004	46 658	25 841	56 404	34 824	22 600	52 282	ARRIV. SOC. NON-DECLAR.
42 546	63 004	46 658	25 841	56 404	34 824	53 904	49 468	ARRIV. DES SOC. DECLAR.
								EXPED. AUX SOC. DECLAR.
262 022	263 330	230 881	274 796	282 972	273 088	288 771	250 309	PERTES & RECTIFICATIONS
18 472	18 072	10 452	20 228	15 837	10 578	4 560	5 246	AUTO CONSOMMATION
6 198	28 058	19 670	9 890	17 810	10 194	5 169	5 736	VENTES INTERIEURES
22 506	-4 117	4 434	379	5 020	-3 872	8 770	-9 143	
			13					
56 041	72 194	71 496	65 320	75 363	63 751	55 466	65 417	

TABLE 1. SUPPLY AND DISPOSITION OF PETROLEUM PRODUCTS, CANADA, OCTOBER 1988	CUM. 1987		CUM. 1988		YEAR 1987		NOV. 1987		DEC. 1987		JAN. 1988		FEB. 1988		MAR. 1988	
	CUBIC METRES	CUM. 1987	CUM. 1988	ANN. 1987	NOV. 1987	DEC. 1987	JAN. 1988	FEV. 1988	MARS 1988							
STOVE OIL KERDSENE																
1 PRODUCTION	1 589 246	1 459 640	2 084 814	229 972	265 596	224 431	213 872	144 157								
2 INTERPRODUCT TRANSFERS	-1 218 572	-1 073 133	-1 595 797	- 190 437	- 186 788	- 213 063	- 222 084	- 182 951								
3 NET PRODUCTION	370 674	386 507	489 017	39 535	78 808	11 368	-8 212	-38 794								
4 TRANSFERS TO REF. FEED.	1	1	1													
5 IMPORTS	278 326	217 977	423 165	92 903	51 936	78 844	40 023	62 211								
6 EXPORTS	87 499	56 873	105 377	7 402	10 476	15 084	7 259	9 349								
7 INTERPROVINCIAL -IN-	211 235	259 667	296 087	45 152	39 700	35 463	60 520	20 820								
8 INTERPROVINCIAL -DUT-	211 235	259 667	296 087	45 152	39 700	35 463	60 520	20 820								
9 CLOSING INVENTORY	369 834	516 460	462 805	409 075	462 805	455 752	417 004	371 293								
10 REC. FROM NON-REP. CDS.																
11 REC. FROM REP. CDS.	1 135 358	877 284	1 455 677	135 697	184 622	149 913	157 904	130 340								
12 TO REPORTING CDS.	1 190 564	833 748	1 487 886	137 507	159 815	147 058	109 546	134 545								
13 LOSSES & ADJUSTMENTS	41 230	-3 061	29 135	-14 387	2 292	-13 103	- 831	-10 218								
14 OWN CONSUMPTION	2 507	1 847	2 883	43	333	408	729	422								
15 DOMESTIC SALES	531 831	538 705	718 880	98 329	88 720	97 731	111 760	65 370								
DIESEL FUEL OIL																
1 PRODUCTION	12 806 943	14 856 796	15 702 265	1 491 856	1 403 466	1 401 815	1 283 298	1 434 968								
2 INTERPRODUCT TRANSFERS	474 206	-3 137	584 892	163 486	-52 800	-46 853	2 964	-42 383								
3 NET PRODUCTION	13 281 149	14 853 659	16 287 157	1 655 342	1 350 666	1 354 962	1 286 262	1 392 585								
4 TRANSFERS TO REF. FEED.	1 290	15 827	1 407	53	64	3 273	1 287	1 247								
5 IMPORTS	475 468	510 350	720 330	72 517	172 345	57 208	46 273	44 692								
6 EXPORTS	715 905	1 521 347	874 037	76 433	81 699	202 241	102 801	113 429								
7 INTERPROVINCIAL -IN-	3 405 740	3 497 556	4 257 670	351 931	499 999	351 444	327 244	453 676								
8 INTERPROVINCIAL -DUT-	3 405 740	3 497 556	4 257 670	351 931	499 999	351 444	327 244	453 676								
9 CLOSING INVENTORY	1 777 754	2 137 945	2 259 662	2 126 782	2 259 662	2 343 752	2 338 194	2 264 005								
10 REC. FROM NON-REP. CDS.																
11 REC. FROM REP. CDS.	7 141 658	6 606 444	8 788 639	739 401	907 580	550 939	597 752	673 548								
12 TO REPORTING CDS.	7 048 218	6 619 452	8 642 616	706 934	887 464	602 207	592 465	731 270								
13 LOSSES & ADJUSTMENTS	57 693	26 442	69 018	-6 467	17 792	-10 949	6 559	12 371								
14 OWN CONSUMPTION	24 675	20 520	29 004	2 000	2 329	1 988	2 322	2 494								
15 DOMESTIC SALES	13 114 208	13 888 582	15 761 850	1 339 279	1 308 363	1 080 259	1 230 411	1 324 203								
LIGHT FUEL OIL (#2 & 3)																
1 PRODUCTION	6 144 454	5 802 937	7 675 591	668 264	862 873	903 940	781 624	691 979								
2 INTERPRODUCT TRANSFERS	572 460	834 772	876 141	50 635	253 046	271 311	216 851	167 981								
3 NET PRODUCTION	6 716 914	6 637 709	8 551 732	718 899	1 115 919	1 175 251	998 475	859 960								
4 TRANSFERS TO REF. FEED.	1 061	369	1 193	99	33	52	72	66								
5 IMPORTS	286 790	381 244	357 800	36 590	34 420	89 765	67 322	28								
6 EXPORTS	2 198 673	2 010 648	2 562 146	212 770	150 703	153 946	303 850	244 488								
7 INTERPROVINCIAL -IN-	900 124	787 914	1 127 384	133 342	93 918	57 105	93 616	115 814								
8 INTERPROVINCIAL -DUT-	900 124	787 914	1 127 384	133 342	93 918	57 105	93 616	115 814								
9 CLOSING INVENTORY	1 201 311	1 229 194	1 261 668	1 170 494	1 261 668	1 404 025	1 122 439	911 114								
10 REC. FROM NON-REP. CDS.																
11 REC. FROM REP. CDS.	3 945 929	3 074 541	5 061 453	461 881	653 643	574 957	498 107	546 185								
12 TO REPORTING CDS.	4 158 356	3 023 482	5 180 838	414 442	608 040	567 052	501 484	486 445								
13 LOSSES & ADJUSTMENTS	37 615	61 136	81 230	23 270	20 345	-33 118	44 271	2 995								
14 OWN CONSUMPTION	9 529	4 726	11 934	444	1 961	901	699	789								
15 DOMESTIC SALES	4 761 394	5 025 607	6 290 282	597 162	931 726	1 008 783	995 114	882 715								
HEAVY FUEL OIL (#4, 5 & 6)																
1 PRODUCTION	5 656 229	6 593 973	6 991 813	561 659	773 925	760 096	701 241	632 471								
2 INTERPRODUCT TRANSFERS	57 157	105 968	81 018	9 444	14 417	2 130	1 158	6 436								
3 NET PRODUCTION	5 713 386	6 699 941	7 072 831	571 103	788 342	762 226	702 399	638 907								
4 TRANSFERS TO REF. FEED.	47 616	22 203	47 616					13 678								
5 IMPORTS	1 789 660	2 052 226	2 168 542	247 000	131 882	315 785	246 597	187 906								
6 EXPORTS	1 110 328	1 973 458	1 450 710	135 692	204 690	213 506	126 924	176 909								
7 INTERPROVINCIAL -IN-	522 478	637 440	675 565	50 888	102 199	66 774	53 647	74 088								
8 INTERPROVINCIAL -DUT-	522 478	637 440	675 565	50 888	102 199	66 774	53 647	74 088								
9 CLOSING INVENTORY	893 488	920 992	883 076	860 158	883 076	959 537	1 020 736	977 730								
10 REC. FROM NON-REP. CDS.																
11 REC. FROM REP. CDS.	2 036 317	1 451 088	2 668 924	320 758	311 849	107 893	134 601	143 359								
12 TO REPORTING CDS.	2 061 952	1 391 365	2 653 848	294 489	297 407	107 002	145 519	134 709								
13 LOSSES & ADJUSTMENTS	-97 334	-4 185	-93 461	7 212	-3 339	-10 124	5 899	-12 538								
14 OWN CONSUMPTION	509 280	655 904	623 164	49 166	64 716	81 766	80 892	80 204								
15 DOMESTIC SALES	5 543 152	6 126 594	6 874 463	685 630	645 681	717 393	663 164	620 216								

TABLEAU 1. APPROVISIONNEMENT ET UTILISATION, PRODUITS PETROLIERS, CANADA, OCTOBRE 1988

APR. 1988	MAY 1988	JUNE 1988	JULY 1988	AUG. 1988	SEP. 1988	OCT. 1988	OCT. 1987	METRES CUBES
AVR. 1988	MAI 1988	JUIN 1988	JUI. 1988	AOUT 1988	SEP. 1988	OCT. 1988	OCT. 1987	
78 517	77 972	126 748	126 288	195 776	110 433	161 446	154 167	MAZOUT POUR POELES
-101 190	-53 773	-8 349	-41 435	-43 512	-99 521	-107 255	-203 241	PRODUCTION
-22 673	24 199	118 399	84 853	152 264	10 912	54 191	-49 074	ECHANGES INTER-PRODUITS
								PRODUCTION NETTE
7		2		8 237	17 720	10 933	92 369	RETOUR POUR ALIMENT.
3 660	2 753	1 508	2 513	3 487	3 792	7 468	9 629	IMPORTATIONS
12 603	13 772	6 433	15 516	22 204	33 366	38 970	16 179	EXPORTATIONS
12 603	13 772	6 433	15 516	22 204	33 366	38 970	16 179	ENTREES INTER-PROVINCES
								SORTIES INTER-PROVINCES
303 750	300 541	393 854	450 634	568 306	566 114R	516 460	369 834	INVENTAIRE DE FERMETURE
59 779	40 827	51 928	41 181	69 482	93 891	82 039	111 407	ARRIV. SOC. NON-DECLAR.
62 151	39 306	51 421	37 394	67 108	67 915	117 304	139 631	ARRIV. DES SOC. DECLAR.
								EXPED. AUX SOC. DECLAR.
1 919	639	1 874	2 665	6 409	-265R	7 850	3 947	PERTES & RECTIFICATIONS
54	75	107	6	17	10	19	514	AUTO CONSOMMATION
36 872	25 462	22 106	26 676	35 290	53 262R	64 176	85 770	VENTES INTERIEURES
								CARBURANT DIESEL
1 485 715	1 576 543	1 452 270	1 697 230	1 636 881	1 389 036	1 499 040	1 325 845	PRODUCTION
80 813	-24 896	-2 849	-127 545	60 451	23 609	73 552	144 753	ECHANGES INTER-PRODUITS
1 566 528	1 551 647	1 449 421	1 569 685	1 697 332	1 412 645	1 572 592	1 470 598	PRODUCTION NETTE
1 211	-226	8	2 013	4 860	26	2 128	68	RETOUR POUR ALIMENT.
46 695	10 007	83 376	143 157	40 156	29 739	9 047	106 249	IMPORTATIONS
166 138	191 015	111 919	134 776	127 431	175 796	195 801	161 711	EXPORTATIONS
356 425	337 868	411 470	319 300	324 610	288 415	327 104	280 137	ENTREES INTER-PROVINCES
356 425	337 868	411 470	319 300	324 610	288 415	327 104	280 137	SORTIES INTER-PROVINCES
2 514 549	2 321 623	2 258 827	2 399 532	2 488 008	2 287 363R	2 137 945	1 777 754	INVENTAIRE DE FERMETURE
672 054	661 933	783 835	615 420	687 720	657 653R	705 590	651 466	ARRIV. SOC. NON-DECLAR.
595 694	692 952	780 979	603 529	645 431	632 715	742 210	723 058	ARRIV. DES SOC. DECLAR.
								EXPED. AUX SOC. DECLAR.
-10 038	4 451	-9 933	43 883	3 707	-10 425R	-3 184	90	PERTES & RECTIFICATIONS
1 963	2 012	2 345	1 724	2 291	1 548	1 833	2 402	AUTO CONSOMMATION
1 279 765	1 526 309	1 494 110	1 401 632	1 553 012	1 501 022R	1 497 859	1 547 274	VENTES INTERIEURES
								MAZOUT LEGER (NDS 2 & 3)
467 565	495 317	341 682	470 532	458 595	523 763R	667 940	732 869	PRODUCTION
40 307	101 435	18 571	-32 939	-49 804	79 738	21 321	7 325	ECHANGES INTER-PRODUITS
507 872	596 752	360 253	437 593	408 791	603 501R	689 261	740 194	PRODUCTION NETTE
39	10	29		5	83	13	17	RETOUR POUR ALIMENT.
136		28	37 804	41 931	74 560	69 670	7 920	IMPORTATIONS
217 321	204 426	189 471	169 683	141 686	164 953	220 824	252 631	EXPORTATIONS
81 439	41 391	80 365	65 760	47 036	131 513	73 875	132 268	ENTREES INTER-PROVINCES
81 439	41 391	80 365	65 760	47 036	131 513	73 875	132 268	SORTIES INTER-PROVINCES
667 035	680 685	658 439	773 048	883 597	1 087 500R	1 229 194	1 201 311	INVENTAIRE DE FERMETURE
293 789	240 052	207 972	171 974	163 185	149 191R	229 129	363 854	ARRIV. SOC. NON-DECLAR.
309 361	274 966	186 358	176 763	153 631	138 076	229 346	382 661	ARRIV. DES SOC. DECLAR.
								EXPED. AUX SOC. DECLAR.
6 273	2 558	16 800	12 487	-712	9 755R	-173	-23 137	PERTES & RECTIFICATIONS
550	357	273	219	308	330	300	350	AUTO CONSOMMATION
512 332	340 837	197 568	173 610	208 440	310 152R	396 056	422 708	VENTES INTERIEURES
								MAZOUT LOURD (NDS 4,5 & 6)
576 105	609 651	690 565	698 237	649 098	624 221R	652 288	624 760	PRODUCTION
14 864	885	-32 890	-1 849	73 371	19 607	22 256	11 429	ECHANGES INTER-PRODUITS
590 969	610 536	657 675	696 388	722 469	643 828R	674 544	636 189	PRODUCTION NETTE
5 605	2 920							RETOUR POUR ALIMENT.
96 000	190 083			86 000	180 271	277 984	211 348	IMPORTATIONS
179 631	201 730	215 594	256 000	303 086	238 294	208 888	174 655	EXPORTATIONS
70 019	51 274	42 668	76 276	37 367	89 753	75 574	84 379	ENTREES INTER-PROVINCES
70 019	51 274	42 668	76 276	37 367	89 753	75 574	84 379	SORTIES INTER-PROVINCES
969 532	893 081	902 772	981 237	965 472	938 098R	920 992	893 488	INVENTAIRE DE FERMETURE
181 030	210 647	171 053	167 008	86 942	116 602	131 853	226 638	ARRIV. SOC. NON-DECLAR.
149 343	196 571	155 049	160 503	90 916	124 015	127 738	239 248	ARRIV. DES SOC. DECLAR.
								EXPED. AUX SOC. DECLAR.
1 038	7 428	-4 756	8 001	-13 487	20 106R	-5 752	-18 615	PERTES & RECTIFICATIONS
58 351	52 479	49 904	54 944	48 466	72 113	76 785	42 222	AUTO CONSOMMATION
482 229	626 595	661 483	665 944	482 195	519 547R	693 828	574 305	VENTES INTERIEURES

TABLE 1. SUPPLY AND DISPOSITION OF PETROLEUM PRODUCTS, CANADA, OCTOBER 1988									
CUBIC METRES	CUM. 1987	CUM. 1988	YEAR 1987	NOV. 1987	DEC. 1987	JAN. 1988	FEB. 1988	MAR. 1988	
	CUM. 1987	CUM. 1988	ANN. 1987	NOV. 1987	DEC. 1987	JAN. 1988	FEV. 1988	MARS 1988	
ASPHALT									
1 PRODUCTION	2 762 021	2 707 878	3 026 620	142 907	121 692	131 736	143 690	136 663	
2 INTERPRODUCT TRANSFERS	-6 213	-4 366	-5 978	78	157	34	-1 347	-106	
5 IMPORTS	118 557	19 400	153 557	6 000	29 000				
6 EXPORTS	154 132	260 095	160 700	5 863	705	604	23 745	981	
7 INTERPROVINCIAL -IN-	596 973	555 273	639 065	31 428	10 664	6 674	8 746	9 250	
8 INTERPROVINCIAL -OUT-	596 973	555 273	639 065	31 428	10 664	6 674	8 746	9 250	
9 CLOSING INVENTORY	319 828	364 846	318 992	284 454	318 992	386 953	449 114	512 864	
10 REC. FROM NON-REP. COS.									
11 REC. FROM REP. COS.	346 441	156 880	388 263	30 474	11 348		1 073	5 028	
12 TO REPORTING COS.	340 755	168 309	381 580	29 667	11 158	73	490	4 876	
13 LOSSES & ADJUSTMENTS	-20 848	11 148	-22 107	6 179	-7 438	13 893	-8 811	-2 368	
14 OWN CONSUMPTION	9	46	27	9	9	9			
15 DOMESTIC SALES	2 704 474	2 394 340	3 000 814	193 115	103 225	49 230	65 831	74 346	
COKE									
1 PRODUCTION	557 450	585 259	693 808	65 739	70 619	69 789	74 659	58 749	
2 INTERPRODUCT TRANSFERS		1 621				1 621			
5 IMPORTS	871 350	867 900	1 061 850	70 500	120 000	52 800	41 900	60 700	
6 EXPORTS									
7 INTERPROVINCIAL -IN-	3 668	3 020	3 668				65	425	
8 INTERPROVINCIAL -OUT-	3 668	3 020	3 668				65	425	
9 CLOSING INVENTORY	8 982	6 026	816	4 063	816	4 528	4 171	2 688	
10 REC. FROM NON-REP. COS.									
11 REC. FROM REP. COS.	31 062	37 689	39 753	5 746	2 945	3 178	3 118	3 216	
12 TO REPORTING COS.	30 959	37 689	39 650	5 746	2 945	3 178	3 118	3 216	
13 LOSSES & ADJUSTMENTS	-19 737	-12 923	-22 974	-1 107	-2 130	-1 165	-482	-2 216	
14 OWN CONSUMPTION	396 392	440 492	504 142	52 006	55 744	52 689	57 410	42 020	
15 DOMESTIC SALES	1 044 328	1 022 001	1 274 839	90 259	140 252	68 974	59 988	81 128	
LUBE OILS & GREASES									
1 PRODUCTION	662 844	797 211	783 659	57 295	63 520	75 163	82 234	85 486	
2 INTERPRODUCT TRANSFERS	5 435	-24 263	4 844	-439	-152	368	-280	-524	
4 TRANSFERS TO REF. FEED.	82 461	186 824	102 995	9 490	11 044	12 560	15 128	21 267	
5 IMPORTS	175 102	84 385	239 107	34 383	29 622	13 304	10 805	12 763	
6 EXPORTS	19 872	28 984	22 715	1 710	1 133	969	3 714	4 248	
7 INTERPROVINCIAL -IN-	341 037	355 175	404 177	34 341	28 799	30 842	32 986	39 510	
8 INTERPROVINCIAL -OUT-	341 037	355 175	404 177	34 341	28 799	30 842	32 986	39 510	
9 CLOSING INVENTORY	286 759	302 294	295 042	296 094	295 042	311 827	316 222	316 210	
10 REC. FROM NON-REP. COS.	160 173	203 851	194 306	15 149	18 984	14 289	12 958	19 416	
11 REC. FROM REP. COS.	122 229	114 948	155 740	22 166	11 345	11 242	8 549	12 549	
12 TO REPORTING COS.	140 712	128 424	171 088	14 710	15 666	13 433	12 921	15 297	
13 LOSSES & ADJUSTMENTS	56 156	74 860	74 043	11 363	6 524	9 965	5 477	6 480	
14 OWN CONSUMPTION	1 785	1 996	3 572	1 455	332	137	136	-187	
15 DOMESTIC SALES	859 207	747 792	1 029 370	80 491	89 672	60 517	72 505	82 597	
STILL GAS									
1 PRODUCTION	3 337 426	3 494 852	4 007 659	323 099	347 134	357 383	364 545	338 032	
2 INTERPRODUCT TRANSFERS	-39 864	21 867	-37 828	768	1 268	2 811	-458	1 412	
9 CLOSING INVENTORY	7 888	12 329	13 492	11 493	13 492	10 442	10 890	6 181	
11 REC. FROM REP. COS.									
12 TO REPORTING COS.									
13 LOSSES & ADJUSTMENTS	23 177	12 145	27 610	2 839	1 594	1 279	1 074	1 073	
14 OWN CONSUMPTION	3 129 117	3 266 298	3 759 420	300 122	330 181	341 699	329 319	317 529	
15 DOMESTIC SALES	141 933	239 439	173 862	17 301	14 628	20 266	33 246	25 551	
OTHER PRODUCTS									
1 PRODUCTION	2 904 009	3 419 532	3 656 865	373 433	379 423	325 562	322 781	275 839	
2 INTERPRODUCT TRANSFERS	-210 522	-214 122	-254 731	-1 168	-43 041	-23 245	-39 310	14 693	
4 TRANSFERS TO REF. FEED.	3 121 009	3 133 453	3 725 079	271 716	332 360	266 925	278 273	258 909	
5 IMPORTS	381 747	376 820	426 230	25 915	18 568	21	19 387	58 584	
6 EXPORTS	275 502	714 224	389 017	63 471	50 044	98 946	57 760	55 101	
7 INTERPROVINCIAL -IN-	1 910 226	2 263 213	2 233 000	154 282	168 492	224 116	229 278	198 166	
8 INTERPROVINCIAL -OUT-	1 910 226	2 263 213	2 233 000	154 282	168 492	224 116	229 278	198 166	
9 CLOSING INVENTORY	1 103 907	1 315 084	1 230 569	1 155 959	1 230 569	1 186 772	1 161 631	1 208 657	
10 REC. FROM NON-REP. COS.	693 473	637 353	801 139	57 459	50 207	35 657	38 718	40 038	
11 REC. FROM REP. COS.	742 953	754 579	951 706	106 472	102 281	32 247	50 114	26 525	
12 TO REPORTING COS.	754 483	782 565	955 058	144 699	55 876	31 565	56 577	30 476	
13 LOSSES & ADJUSTMENTS	-44 217	3 709	-84 991	-3 856	-36 918	4 572	6 189	3 881	
14 OWN CONSUMPTION	437	4 962	347	-110	20	87		2 027	
15 DOMESTIC SALES	256 263	250 734	321 848	34 739	30 846	11 944	18 032	18 259	

TABLEAU 1. APPROVISIONNEMENT ET UTILISATION, PRODUITS PETROLIERS, CANADA, OCTOBRE 1988								
APR. 1988	MAY 1988	JUNE 1988	JULY 1988	AUG. 1988	SEP. 1988	OCT. 1988	OCT. 1987	
AVR. 1988	MAI 1988	JUIN 1988	JUI. 1988	AOUT 1988	SEP. 1988	OCT. 1988	OCT. 1987	METRES CUBES
								ASPHALTE
190 350	244 861	359 516	389 539	389 126	391 932	330 465	327 338	PRODUCTION 1
-11	20	-1 084	-42	-16	- 635	-1 179	-56	ECHANGES INTER-PRODUITS 2
			8 000	11 400			10 433	IMPORTATIONS 5
30 541	32 225	38 826	41 706	37 488	31 581	22 398	15 077	EXPORTATIONS 6
16 798	53 350	102 908	102 845	107 676	87 383	59 643	68 752	ENTREES INTER-PROVINCES 7
16 798	53 350	102 908	102 845	107 676	87 383	59 643	68 752	SORTIES INTER-PROVINCES 8
579 906	565 070	528 476	514 485	410 875	384 412	364 846	319 828	INVENTAIRE DE FERMETURE 9
11 801	10 774	27 978	31 262	20 703	19 749	28 512	40 276	ARRIV. SOC. NON-OECLAR. 10
10 661	11 289	28 816	31 133	23 554	28 005	29 412	37 498	ARRIV. DES SOC. OECLAR. 11
								EXPEO. AUX SOC. OECLAR. 12
10 329	7 316	-3 518	-3 172	12 296	-10 104	-4 713	-6 118	PERTES & RECTIFICATIONS 13
				37			9	AUTO CONSOMMATION 14
83 567	219 661	358 880	373 083	451 448	388 027	330 267	410 846	VENTES INTERIEURES 15
								COKE
55 105	48 981	55 573	62 351	57 966	45 261	56 825	64 299	PRODUCTION 1
								ECHANGES INTER-PRODUITS 2
47 600	160 500	67 400	97 000	125 000	133 000	82 000	82 000	IMPORTATIONS 5
								EXPORTATIONS 6
1 224	1 230			76			1 721	ENTREES INTER-PROVINCES 7
1 224	1 230			76			1 721	SORTIES INTER-PROVINCES 8
1 704	4 003	3 016	8 407	3 312	727	6 026	8 982	INVENTAIRE DE FERMETURE 9
2 156	2 783	6 197	5 841	3 001	4 033	4 166	2 945	ARRIV. SOC. NON-OECLAR. 10
2 156	2 914	6 066	5 841	3 001	4 033	4 166	2 945	ARRIV. DES SOC. OECLAR. 11
								EXPEO. AUX SOC. OECLAR. 12
-2 529	- 630	-2 285	-5 491	2 933	1 577	-2 635	- 403	PERTES & RECTIFICATIONS 13
45 976	38 612	38 721	46 408	38 317	36 408	43 931	50 262	AUTO CONSOMMATION 14
60 242	169 069	87 655	113 043	146 811	142 861	92 230	98 569	VENTES INTERIEURES 15
								HUILES & GRAISSES LUBRIF.
81 571	66 524	45 944	82 856	100 920	84 370	92 143	66 534	PRODUCTION 1
- 329	69	- 790	-23 358	192	333	57	564	ECHANGES INTER-PRODUITS 2
19 813	18 459	17 741	17 967	22 083	20 599	21 207	9 106	RETOUR POUR ALIMENT. 4
22 698	8 074	7 702	2 379	881	3 726R	2 053	37 625	IMPORTATIONS 5
2 539	1 573	1 642	2 805	2 969	3 604	4 920	978	EXPORTATIONS 6
36 140	36 408	36 310	35 235	37 171	34 926R	35 647	35 552	ENTREES INTER-PROVINCES 7
36 140	36 408	36 310	35 235	37 171	34 926R	35 647	35 552	SORTIES INTER-PROVINCES 8
329 547	313 152	290 274	277 519	297 928	293 185R	302 294	286 759	INVENTAIRE DE FERMETURE 9
18 137	22 972	38 318	22 402	16 165	10 685R	28 499	19 540	ARRIV. SOC. NON-OECLAR. 10
10 291	13 658	12 743	11 638	11 956	11 336	10 986	17 468	ARRIV. DES SOC. OECLAR. 11
12 307	14 902	12 134	13 438	13 105	10 300R	10 587	22 478	EXPEO. AUX SOC. OECLAR. 12
5 939	8 746	9 461	9 125	-46	7 996	11 717	8 719	PERTES & RECTIFICATIONS 13
547	709	218	299	-68	127	78	256	AUTO CONSOMMATION 14
77 886	83 303	85 599	65 036	71 662	72 567R	76 120	95 540	VENTES INTERIEURES 15
								GAZ DE DISTILLATION
328 558	332 538	348 204	394 231	363 685	341 199	326 477	369 723	PRODUCTION 1
2 218	1 672	1 588	844	9 032	1 917	831	-1 314	ECHANGES INTER-PRODUITS 2
7 246	10 295	9 722	8 931	12 027	9 431	12 329	7 888	INVENTAIRE DE FERMETURE 9
								ARRIV. DES SOC. OECLAR. 11
								EXPEO. AUX SOC. OECLAR. 12
663	980	1 479	1 590	1 517	1 158	1 332	2 355	PERTES & RECTIFICATIONS 13
305 334	308 530	327 063	370 350	344 781	321 989	299 704	317 920	AUTO CONSOMMATION 14
23 714	21 851	21 823	23 926	23 323	22 565	23 374	45 917	VENTES INTERIEURES 15
								AUTRES PRODUITS
352 089	383 951	220 215	350 856	310 829	432 946	444 464	301 777	PRODUCTION 1
-31 744	-79 530	-84 168	54 550	-58 253	30 796	2 089	-81 686	ECHANGES INTER-PRODUITS 2
304 678	259 277	267 202	318 939	331 671	384 289	463 290	346 524	RETOUR POUR ALIMENT. 4
44 719	74 458	10 362	35 332	13 459	33 887	86 611	7 085	IMPORTATIONS 5
99 629	108 453	49 034	62 804	96 034	1 610	84 853	81 714	EXPORTATIONS 6
158 776	207 555	185 662	216 415	232 718	249 074	361 453	207 707	ENTREES INTER-PROVINCES 7
158 776	207 555	185 662	216 415	232 718	249 074	361 453	207 707	SORTIES INTER-PROVINCES 8
1 224 180	1 248 909	1 093 219	1 207 775	1 088 371	1 255 125	1 315 084	1 103 907	INVENTAIRE DE FERMETURE 9
81 669	31 719	63 483	64 178	86 246	99 529	96 116	114 946	ARRIV. SOC. NON-OECLAR. 10
53 410	106 425	85 090	98 934	101 076	95 720	104 978	106 334	ARRIV. DES SOC. OECLAR. 11
56 027	112 971	93 117	93 263	107 450	109 133	91 986	112 091	EXPEO. AUX SOC. OECLAR. 12
2 648	-5 645	21 496	35	-8 201	-9 179	-12 087	-49 019	PERTES & RECTIFICATIONS 13
230	60	61	61			2 436	-70	AUTO CONSOMMATION 14
21 408	17 178	19 762	14 252	45 807	40 271	43 821	24 674	VENTES INTERIEURES 15

TABLE 2. SALES OF REFINED PETROLEUM PRODUCTS AND PERCENTAGE CHANGE SUMMARY BY PROVINCE, OCTOBER 1988

SALES IN CUBIC METRES	N.F.L.O.-T.N.	P.E.I.-I.P.E.	N.S.-N.E.	N.B.-N.B.	QUE.-QUE.	ONT.-ONT.	MAN.-MAN.
PROPANE AND PROPANE MIXES	724	974	7 958	4 252	29 461	78 977	973
CURRENT MONTH 1988/1987(%)		-8.20	-21.46	-8.14	6.70	11.24	-7.33
CUMULATIVE 1988	5 505	12 678	88 489	52 052	228 346	704 371	7 284
CUMULATIVE 1988/1987(%)		-4.01	23.56	9.63	13.86	10.84	-8.74
BUTANE AND BUTANE MIXES				466	20 825	24 543	
CURRENT MONTH 1988/1987(%)			-100.00		528.96	88.31	
CUMULATIVE 1988			25 248	466	145 408	186 192	
CUMULATIVE 1988/1987(%)			5.84		7.50	20.89	-100.00
PETROCHEMICAL FEEDSTOCKS			4 354	1 061	11 690	253 135	184
CURRENT MONTH 1988/1987(%)			-68.30	18.15	-83.59	35.23	-5.15
CUMULATIVE 1988			71 431	8 079	485 559	2 043 745	1 107
CUMULATIVE 1988/1987(%)			-10.03	9.81	-9.67	-7.92	184.58
NAPHTHA SPECIALTIES	49	5	275	53	2 335	14 492	497
CURRENT MONTH 1988/1987(%)	-75.00	66.67	-2.48	-36.90	-23.92	-6.09	-12.81
CUMULATIVE 1988	2 025	45	2 401	607	26 773	164 760	6 366
CUMULATIVE 1988/1987(%)	23.33	-4.26	-26.10	-36.17	-17.01	-6.53	6.49
AVIATION GASOLINE	393	301	131	165	1 686	2 666	1 233
CURRENT MONTH 1988/1987(%)	8.86	713.51	-9.03	-12.23	-30.24	-19.53	-34.52
CUMULATIVE 1988	4 460	1 367	1 080	2 444	19 353	37 368	17 125
CUMULATIVE 1988/1987(%)	-6.05	-30.64	-27.08	-5.12	-5.33	-5.51	-4.32
MOTOR GASOLINE	50 077	14 400	93 999	83 872	583 594	1 095 619	114 352
CURRENT MONTH 1988/1987(%)	2.43	-2.29	-2.87	6.75	4.54	3.02	-2.18
CUMULATIVE 1988	492 538	151 230	950 130	793 266	5 807 009	10 426 783	1 183 097
CUMULATIVE 1988/1987(%)	6.17	4.88	2.00	2.05	3.06	2.29	-2.40
PREMIUM (LEADED/NON-LEADED)	2 956	1 895	18 105	7 871	161 927	204 676	5 640
CUMULATIVE 1988	29 206	19 915	162 852	71 145	1 524 273	1 636 812	54 875
REGULAR (NON-LEADED)	37 452	8 758	62 438	57 529	340 398	717 840	66 748
CUMULATIVE 1988	364 263	92 237	612 972	540 847	3 337 720	6 613 886	632 145
REGULAR (OTHER)	9 669	3 747	13 456	18 472	81 269	173 103	41 964
CUMULATIVE 1988	99 069	39 078	174 306	181 274	945 016	2 176 085	496 077
RETAIL SALES MOTOR GASOLINE	44 877	12 808	86 287	74 752	529 191	1 009 567	95 018
CURRENT MONTH 1988/1987(%)	0.79	-0.26	-1.63	6.63	0.24	6.05	2.05
CUMULATIVE 1988	459 800	136 855	872 140	733 832	5 325 726	9 664 611	996 002
CUMULATIVE 1988/1987(%)	10.04	7.79	3.79	3.37	3.97	3.45	-0.14
AVIATION TURBO FUEL (KEROSENE TYPE)	19 946	182	12 866	2 065	60 837	132 922	10 277
CURRENT MONTH 1988/1987(%)	18.68	2.82	28.08	23.06	-36.15	18.88	-14.70
CUMULATIVE 1988	179 777	2 417	106 054	18 775	786 483	1 288 317	121 346
CUMULATIVE 1988/1987(%)	15.25	25.49	8.49	24.83	7.78	8.56	0.96
AVIATION TURBO FUEL (NAPHTHA TYPE)	5 579	205	2 672	791	7 596	7 734	2 976
CURRENT MONTH 1988/1987(%)	-48.02	-8.48	-45.37	7.18	5.22	-15.09	-17.49
CUMULATIVE 1988	66 149	2 104	42 090	9 843	77 510	95 573	37 823
CUMULATIVE 1988/1987(%)	-29.55	-24.26	-2.80	-2.84	-22.15	17.80	14.37
STDVE OIL KEROSENE	2 623	893	4 091	2 391	21 238	11 772	2 397
CURRENT MONTH 1988/1987(%)	-51.98	-10.30	-32.76	0.55	9.04	-16.73	-64.88
CUMULATIVE 1988	26 472	9 389	44 614	20 382	126 786	100 614	29 689
CUMULATIVE 1988/1987(%)	-11.80	2.69	-10.77	-4.42	5.48	-1.74	59.98
DIESEL FUEL OIL	41 175	5 421	59 449	46 607	269 296	393 987	82 111
CURRENT MONTH 1988/1987(%)	-12.24	2.90	12.00	-5.42	-5.32	-0.83	-3.89
CUMULATIVE 1988	410 459	46 086	506 914	421 317	2 458 374	3 620 876	753 999
CUMULATIVE 1988/1987(%)	14.21	10.30	-3.09	18.33	11.77	5.31	-0.08
LIGHT FUEL OIL (NOS. 2 & 3)	18 424	9 674	52 023	32 592	131 734	104 277	4 460
CURRENT MONTH 1988/1987(%)	2.17	-1.61	-0.91	0.70	0.65	-18.09	-12.39
CUMULATIVE 1988	212 279	115 445	658 964	341 412	1 637 934	1 514 335	43 707
CUMULATIVE 1988/1987(%)	3.33	8.58	3.85	3.01	4.11	8.09	-23.52
HEAVY FUEL OIL (NOS. 4.5 & 6)	49 636	303	87 020	144 804	191 261	132 908	6 665
CURRENT MONTH 1988/1987(%)	27.50	35.27	28.08	51.71	16.07	5.63	2.89
CUMULATIVE 1988	395 541	26 309	784 934	1 516 923	1 463 184	1 057 996	54 131
CUMULATIVE 1988/1987(%)	-42.56	28.83	11.48	33.00	18.05	12.02	-7.50
ASPHALT	2 216	3 553	13 901	17 521	86 896	71 467	10 574
CURRENT MONTH 1988/1987(%)	549.85	-27.86	-57.64	68.62	-34.51	-24.64	26.97
CUMULATIVE 1988	36 987	19 542	77 282	121 848	637 928	606 024	80 850
CUMULATIVE 1988/1987(%)	415.14	-21.56	-33.05	39.88	-11.57	-16.50	34.57
COKE					51 472	28 329	
CURRENT MONTH 1988/1987(%)					2.94	-14.19	
CUMULATIVE 1988			17 000		634 985	205 078	
CUMULATIVE 1988/1987(%)					18.09	-35.52	
LUBRICATING OIL AND GREASE	1 016	148	2 235	2 172	14 555	33 823	2 484
CURRENT MONTH 1988/1987(%)	-13.68	-12.94	4.54	14.92	1.72	-30.52	-8.03
CUMULATIVE 1988	10 152	1 761	19 123	18 183	127 420	332 994	26 643
CUMULATIVE 1988/1987(%)	3.57	-4.55	1.25	0.98	-1.83	-21.21	-13.10
OTHER PRODUCTS				21	21 426	38 626	5
CURRENT MONTH 1988/1987(%)			-100.00		32363.64	-26.91	-98.08
CUMULATIVE 1988	7	4		144	58 442	342 332	1 143
CUMULATIVE 1988/1987(%)	75.00		-99.76	-29.06	5918.74	44.75	-70.67
TOTAL ALL PRODUCTS	191 858	36 159	340 974	338 833	1 505 902	2 425 277	239 188
CURRENT MONTH 1988/1987(%)	2.14	-4.25	-3.32	21.64	-3.78	-2.40	-4.85
CUMULATIVE 1988	1 842 351	388 373	3 395 758	3 325 741	14 721 494	22 727 358	2 364 310
CUMULATIVE 1988/1987(%)	-8.82	5.38	2.91	18.12	6.13	2.03	-0.71

TABEAU 2. SOMMAIRE DES VENTES DE PRODUITS PETROLIERS RAFFINES ET DES VARIATIONS EN POURCENTAGE PAR PROVINCE, OCTOBRE 1987

SASK.-SASK.	ALTA.-ALTA.	B.C.-C.B.	YUK.-YUK.	N.W.T.-T.N.O.	CANADA	VENTES EN METRES CUBES
3 592	34 412	7 648			168 971	PROPANE ET MELANGES DE PROPANE
5.58	16.16	-57.76			1.41	MOIS COURANT 1988/1987(%)
39 057	314 419	111 148			1 563 349	CUMULATIF 1988
2.38	18.51	-31.22			8.46	CUMULATIF 1988/1987(%)
1 490	37 682	13 287			98 293	BUTANE ET MELANGES DE BUTANE
-40.80	9.62	32.03			50.88	MOIS COURANT 1988/1987(%)
32 688	273 011	82 654			745 667	CUMULATIF 1988
-11.80	27.95	-9.59			13.84	CUMULATIF 1988/1987(%)
	27 306	2 251			299 981	CHARGES PETROCHIMIQUES
	10.20	44.76			0.13	MOIS COURANT 1988/1987(%)
249	263 347	29 216			2 902 733	CUMULATIF 1988
-60.97	-31.80	13.93			-10.86	CUMULATIF 1988/1987(%)
250	1 699	1 560	4	8	21 227	PRODUITS SPECIAUX/BASE-NAPHTE
-14.38	1.25	1.76	33.33	-33.33	-8.32	MOIS COURANT 1988/1987(%)
2 980	18 636	14 275	29	94	238 991	CUMULATIF 1988
1.98	32.41	-14.58		-60.83	-6.04	CUMULATIF 1988/1987(%)
758	1 277	2 572	232	811	12 225	ESSENCE D'AVIATION
5.42	-19.18	-28.36	-13.11	63.18	-18.48	MOIS COURANT 1988/1987(%)
10 186	14 771	31 327	3 429	6 445	149 355	CUMULATIF 1988
8.85	-5.41	-11.82	9.55	-0.15	-5.92	CUMULATIF 1988/1987(%)
140 374	394 303	301 815	4 316	2 682	2 879 403	ESSENCE A MOTEUR
0.24	0.84	2.25	-4.60	-59.90	2.28	MOIS COURANT 1988/1987(%)
1 430 746	3 848 800	3 020 802	52 155	35 763	28 192 319	CUMULATIF 1988
-7.57	5.34	0.92	-1.13	-15.67	1.97	CUMULATIF 1988/1987(%)
7 345	27 342	42 845	80	99	480 781	SUPER AVEC/SANS PLOMB
67 445	251 814	407 820	1 141	2 710	4 230 008	CUMULATIF 1988
60 409	192 202	143 738	2 185	1 522	1 691 219	ORDINAIRE SANS PLOMB
581 886	1 810 276	1 369 770	24 190	18 650	15 998 842	CUMULATIF 1988
72 620	174 759	115 232	2 051	1 061	707 403	ORDINAIRE (AUTRE)
781 415	1 786 710	1 243 212	26 824	14 403	7 963 469	CUMULATIF 1988
99 889	301 838	259 740	3 633	1 926	2 519 526	VENTES AU DETAIL D'ESSENCE
13.17	3.17	-0.86	-4.75	-48.82	3.32	MOIS COURANT 1988/1987(%)
970 963	2 980 298	2 695 904	43 289	18 700	24 898 120	CUMULATIF 1988
-5.10	8.03	1.40	-3.59	-20.01	3.46	CUMULATIF 1988/1987(%)
4 623	48 735	58 046		2 100	352 599	CARBUREACTEUR(TYPE KEROSENE)
284.93	10.46	-11.53		43.34	-2.12	MOIS COURANT 1988/1987(%)
25 343	438 915	610 946		24 410	3 602 783	CUMULATIF 1988
81.76	1.76	15.63		5.09	9.04	CUMULATIF 1988/1987(%)
3 008	12 751	8 929	333	2 892	55 466	CARBUREACTEUR(TYPE NAPHTE)
-38.65	-15.35	118.74	26.62	-36.91	-15.21	MOIS COURANT 1988/1987(%)
44 142	132 575	76 043	4 287	44 713	632 852	CUMULATIF 1988
-20.07	-3.05	28.71	31.75	25.11	2.44	CUMULATIF 1988/1987(%)
6 255	4 148	6 056	750	1 462	64 176	MAZOUT POUR PDELES
-53.59	-3.69	-40.00	-62.65	254.85	-25.18	MOIS COURANT 1988/1987(%)
42 045	31 441	49 917	9 864	47 492	538 705	CUMULATIF 1988
-25.67	32.51	4.06	9.21	10.69	1.29	CUMULATIF 1988/1987(%)
105 194	261 976	221 019	6 178	5 446	1 497 859	CARBURANT DIESEL
-1.26	-5.37	-4.89	20.52	16.37	-3.19	MOIS COURANT 1988/1987(%)
1 071 196	2 284 845	2 147 699	60 269	106 548	13 888 582	CUMULATIF 1988
3.40	-1.13	9.51	19.80	28.61	5.90	CUMULATIF 1988/1987(%)
5 658	3 825	27 651	2 140	3 598	396 056	MAZOUT LEGER(NOS. 2 & 3)
-28.83	-20.46	-2.70	-3.04	8.54	-6.31	MOIS COURANT 1988/1987(%)
54 812	51 129	319 844	24 425	51 321	5 025 607	CUMULATIF 1988
1.87	21.17	14.50	7.94	-5.55	5.55	CUMULATIF 1988/1987(%)
2 622	1 997	76 612			693 828	MAZOUT LOURD(NOS. 4, 5 & 6)
-39.36	-27.70	14.54		-100.00	20.81	MOIS COURANT 1988/1987(%)
26 758	29 921	763 210		7 687	6 126 594	CUMULATIF 1988
0.17	3.28	13.00		-52.02	10.53	CUMULATIF 1988/1987(%)
25 208	77 531	21 400			330 267	ASPHALTE
7.12	5.03	-26.48		-100.00	-19.61	MOIS COURANT 1988/1987(%)
187 219	463 615	157 945	2 897	2 203	2 394 340	CUMULATIF 1988
23.42	-15.82	-38.71	462.52	12.86	-11.47	CUMULATIF 1988/1987(%)
	5 429	7 000			92 230	COKE
-100.00	84.35	-21.85			-6.43	MOIS COURANT 1988/1987(%)
31 211	54 727	79 000			1 022 001	CUMULATIF 1988
-28.53	13.29				-2.14	CUMULATIF 1988/1987(%)
2 798	8 642	8 088	76	83	76 120	HUILES ET GRAISSES LUBRIFIANTES
-29.00	-26.10	-6.46	-21.65	-11.70	-20.33	MOIS COURANT 1988/1987(%)
35 423	86 518	87 134	972	1 469	747 792	CUMULATIF 1988
-13.74	-10.40	-0.95	11.47	30.35	-12.97	CUMULATIF 1988/1987(%)
	6 116	1 001			67 195	AUTRES PRODUITS
-100.00	142.51	-93.16		-100.00	-4.81	MOIS COURANT 1988/1987(%)
339	74 863	12 899			490 173	CUMULATIF 1988
-53.94	223.24	-90.07		-100.00	23.10	CUMULATIF 1988/1987(%)
301 830	927 829	764 935	14 029	19 082	7 105 896	TOTAL, TOUS LES PRODUITS
-5.22	0.64	-4.01	-3.21	-15.26	-0.14	MOIS COURANT 1988/1987(%)
8 034 394	8 381 533	7 594 059	158 327	328 145	68 261 843	CUMULATIF 1988
-2.60	1.71	1.90	11.09	6.39	2.97	CUMULATIF 1988/1987(%)

Explanatory Notes

This publication results from the compilation of data reported monthly in the "Refined Petroleum Products" Survey, covering all refining companies in Canada and major wholesalers/distributors. We would like to thank these respondents for their co-operation in the survey.

These reported data allow for a measurement of refining activity in Canada. The supply of crude oil is indicated by source and the volume of other materials charged is also shown. Production of 17 refined products or groups of products is detailed and is measured at a "net yield" level, that is after exchanges between various processes in refinery operations. As a result, inter-products transfers are primarily those transfers needed for marketing purposes. Propane and butanes, shown at the gross level, are the exceptions to the net yield measurement and therefore inter-product transfers for these products are not restricted to marketing transfers, but include movement to gasoline blending, to petrochemicals, etc. Similarly, interproduct transfers for "other products", a classification covering unfinished products whose final product form can vary, is not restricted to marketing transfers.

Data on the exports and imports of refined products are those reported by respondents to the survey, adjusted for exports and imports made by non-responding companies. When such adjustments are made, corresponding changes are made to "domestic sales". As a consequence, figures shown for "domestic sales" should accurately reflect total Canadian demand for refined products.

A quarterly questionnaire, requesting a detailed breakout by consumer categories of the domestic sales figures shown in this publication, is completed by the same companies that report to the monthly "Refined Petroleum Products" survey. The results of this quarterly survey, together with data for all other energy forms, are published in Catalogue #57-003 "Quarterly Report on Energy Supply - Demand in Canada".

The questionnaire used in the monthly refined petroleum products survey is subject to regular revision to reflect changing technologies, etc. The last such change was effected in 1982. Similarly, the list of respondents is constantly updated to ensure a total coverage of refining operations and a sufficiently wide coverage of the wholesalers/distributors of refined products.

Renseignements généraux

Cette publication est le fruit de la compilation des données obtenues mensuellement de l'enquête des produits pétroliers raffinés (PPR). Celle-ci est effectuée auprès de toutes les raffineries de pétrole au Canada et auprès des principaux grossistes et détaillants de PPR. Nous tenons à remercier toutes les sociétés déclarantes de l'effort qu'elles fournissent chaque mois.

Les données contenues dans la publication permettent de mesurer l'activité des raffineries de pétrole. L'approvisionnement en pétrole est montré par source; l'utilisation d'autres charges d'alimentation est aussi indiquée. La production de PPR est détaillée entre 17 produits ou groupes de produits. La production de chaque produit est mesurée d'après le rendement "net" (c'est-à-dire après les échanges entre les diverses unités de raffinage), à l'exception de la production de propane et de butanes où une mesure brute est donnée. Les statistiques sur les échanges inter-produits devraient donc principalement refléter les échanges dus à des raisons de marketing, sauf pour le propane et les butanes, ainsi que pour les "autres produits" car ceux-ci incluent les produits non-finis dont l'utilisation finale peut varier.

Les statistiques sur les exportations et les importations de PPR correspondent aux chiffres déclarés par les répondants auxquels ont été ajoutés les exportations et les importations effectuées par des sociétés non-déclarantes à l'enquête sur les PPR. Quand de tels ajustements sont faits, des modifications sont aussi effectuées aux chiffres de ventes intérieures. En conséquence, tout l'approvisionnement en PPR par des compagnies non-déclarantes ainsi que toutes exportations effectuées par de telles compagnies sont considérés dans le calcul des ventes intérieures; ainsi, ces ventes devraient être représentatives de la demande canadienne totale de PPR.

Les chiffres publiés dans cette publication constituent une bonne partie des statistiques sur la situation pétrolière canadienne. Un questionnaire trimestriel identifiant les utilisateurs finals des PPR est complété par les mêmes sociétés déclarantes. Les résultats de cette enquête sont publiés, de pair avec un résumé des statistiques comprises dans cette publication et d'autres statistiques sur le pétrole et d'autres produits énergétiques, dans la publication "Bulletin trimestriel - disponibilité et écoulement d'énergie au Canada" (catalogue #57-003).

Au cours de son histoire, l'enquête PPR a été modifiée à plusieurs reprises afin de mieux refléter la réalité des industries du raffinage et de la distribution des PPR. Les derniers changements au questionnaire ont été effectués en 1982. La liste des compagnies soumises à la déclaration peut aussi être révisée; ceci afin de garder un taux de couverture complet sur les activités des raffineries et un taux suffisant sur les activités de distribution des PPR.

The Canadian Socio-Economic Information Management System (CANSIM), which is Statistics Canada's computerized data bank, contains most of the data presented in this publication from 1973; less detailed information is available for the years 1956 to 1972. Please refer to matrixes 626 to 647. Certain summary information is also found on matrix 10.

Le Système canadien d'information socio-économique (CANSIM), qui est la banque de données informatisées de Statistique Canada, contient presque toutes les statistiques de cette publication à partir de 1973, et sur une base plus réduite pour les données de 1956 à 1972. Prière de consulter les matrices 626 à 647. Certaines informations se trouvent aussi sur la matrice 10.

Definitions

In order to explain the figures appearing in Table 1, we are listing below a set of definitions extracted from the reporting instructions.

Refinery Feedstocks

Line

- 1.2 **Crude and equivalent received.** Receipts of crude oil and equivalent hydrocarbons (condensate and pentanes plus) for refinery consumption or storage, credited to the province in which the refinery is located.
- 4.5 **Inventory of crude.** Contents of refinery tankage; excluding pipeline fill.
- 7 **Crude oil and equivalents charged.** Heavy oil is that with less than 28° API. Synthetic crude oil is that oil extracted from oil sands deposits.
- 8 **Other materials charged.** Materials from petroleum or other sources which are external to the refinery and which are charged to the refinery as inputs.
- 8A **Crude tops.** Portion of crude oil input that remains after a first refinery (e.g., asphalt plant) has extracted the desired heavy products and which portion must be transferred to another refinery for further processing.
- 8B **Crude bottoms.** Portion of crude oil input that remains after a first refinery has extracted the desired light products and which portion must be transferred to another refinery for further processing.
- 8C **LPG's.** That portion of total liquefied petroleum gas receipts (primarily line 10 for the products propane and butanes) that is charged as a refinery input.
- 8D **Lubes for reprocessing.** Lubricating oils and lubricating base stock, etc., to be reprocessed.
- 8E **Other feedstocks.** Other materials used e.g. additives (lead), etc. Also includes partially refined products from sources external to the refinery.

Définitions

Afin de préciser le sens de données du tableau 1, nous vous proposons ci-dessous une liste de définitions qui s'inspire des instructions sur la préparation du questionnaire.

Charges d'alimentation des raffineries

Ligne

- 1.2 **Arrivages de pétrole brut et d'équivalents.** Arrivages de pétrole brut et d'hydrocarbures équivalents (condensats et pentanes plus) destinés au raffinage ou au stockage, selon la province où se trouve la raffinerie.
- 4.5 **Stocks de brut.** Contenu des réservoirs des raffineries; exclus le contenu des pipe-lines.
- 7 **Pétrole brut et équivalents introduits.** Le pétrole brut lourd est défini comme étant de densité inférieur à 28° API; le pétrole brut synthétique comme étant le pétrole extrait des dépôts de sables bitumineux.
- 8 **Autres matières utilisées.** Matières d'origine pétrolière ou d'autres sources, provenant de l'extérieur de la raffinerie et utilisées comme intrants au raffinage.
- 8A **Produits de la décantation.** Résidu obtenu du pétrole brut introduit dans, par exemple, une raffinerie d'asphalte, après l'extraction des éléments lourds, et qui doit être transféré à une autre raffinerie pour y subir d'autres traitements.
- 8B **Résidus de brut.** Résidu obtenu du pétrole brut introduit dans une raffinerie après l'extraction des éléments légers, et qui doit être transféré à une autre raffinerie pour y subir d'autres traitements.
- 8C **GPL.** La partie du total des arrivages de gaz de pétrole liquéfiés (voir principalement la ligne 10 pour les produits propane et butane) qui est utilisée comme intrant au raffinage.
- 8D **Lubrifiants recyclables.** Huiles de lubrification, huiles de base, etc., pour le retraitement.
- 8E **Autres charges d'alimentation.** Autres matières utilisées telles les additifs (par exemple le plomb), etc. Inclus aussi des produits pétroliers partiellement raffinés de source externe à la raffinerie.

10 **Refinery losses.** Volumetric gain between refinery input of raw materials and output of finished product, due to the fact that a greater volume of finished product (whose specific gravity is lighter than material input run to stills) is produced.

10 **Pertes en raffinerie.** Gain volumétrique entre les matières premières introduites et le rendement en produits finis. Les raffineries fabriquent des produits finis d'un volume plus considérable mais d'un poids spécifique moins élevé que ceux des quantités introduites.

Refined Products

Produits raffinés:

1 **Production.** Measured at a "net yield" level, i.e. after exchanges between refinery processes (see explanatory notes).

1 **Production.** Mesurée d'après le rendement "net", c'est-à-dire après les échanges entre les diverses unités de raffinage (voir les renseignements généraux).

2 **Interproduct transfers.** Only those exchanges required, for example, for marketing purposes (see explanatory notes).

2 **Échanges inter-produits.** Seulement les échanges nécessaires, par exemple, pour raisons de marketing (voir les renseignements généraux).

2A **Of which to Petro-chemicals.** Portion of the inter-product transfers line which is transferred as feedstock to the product "Petro-chemical feedstocks". This is a non-additive line.

2A **Portion pour pétrochimiques.** Partie du poste "échanges inter-produits" qui est transférée comme charges d'alimentation au produit "charges pétrochimiques". Cette ligne n'entre pas dans le calcul des ventes nettes.

4 **Transfers to refinery feedstock.** Previously refined products, partially refined products and other materials used which are to be reprocessed through the refinery. Such materials are from sources external to the refinery. This line should equal line 8 of Refinery Feedstocks above.

4 **Retour pour alimentation des raffineries.** Produits précédemment raffinés, produits partiellement raffinés et autres matières utilisées qui vont être traités de nouveau pour obtenir des produits pétroliers raffinés. Ces matières doivent provenir de sources extérieures à la raffinerie. Cette ligne doit égaler la ligne 8 de la section des charges d'alimentation des raffineries.

10 **From non-reporting companies.** Receipts from non-reporting companies (those not included in the list of reporting companies on page 112). All LPG receipts from gas processing plants are shown on this line; such LPG's may be used for refinery charge (see line 4 above) or for gasoline blending, petrochemical feedstocks, etc.

10 **Arrivages des sociétés non-déclarantes.** Arrivages en provenance des sociétés non-déclarantes (non-incluses dans la liste des sociétés déclarantes de la page 112). Tous les arrivages de GLP en provenance de usines de traitement du gaz naturel sont montrés à cette ligne; de tels arrivages peuvent être utilisés comme intrants au raffinage (voir la ligne 4 ci-dessus) ou comme mélange pour l'essence, ou comme charges pétrochimiques, etc.

11 **From Reporting companies.** Receipts from companies reporting to the survey.

11 **Arrivages des sociétés déclarantes.** Arrivages en provenance des sociétés déclarantes à l'enquête.

12 **To reporting companies.** Deliveries to companies reporting to the survey.

12 **Expéditions aux sociétés déclarantes.** Expéditions aux sociétés déclarantes à l'enquête.

Note: the two previous items cover quantities emanating from sales agreements, processing agreements, exchanges, loans, etc.

Nota: les deux postes précédents tiennent compte des accords de ventes, de traitements, d'échanges, de prêts, etc.

14 **Own consumption.** All refined products used in company operations (refining, marketing, etc.).

14 **Auto consommation.** Toutes les quantités de produits pétroliers utilisées dans les opérations des sociétés (raffinage, marketing, etc.).

15 **Domestic sales.** Sales by reporting companies, exclusive of exports and sales to other reporting companies, and adjusted for exports and imports by non-reporting companies (see Explanatory Notes above). This line is the mathematical result of the preceding lines and is derived by adding lines 1, 2, 5, 7, 9 (of preceding month), 10 and 11, and subtracting lines 4, 6, 8, 9, 12, 13 and 14.

15 **Ventes intérieures.** Ventes par les sociétés répondantes, excluant les exportations et les ventes aux autres sociétés soumises à la déclaration: comprend aussi les ajustements pour tenir compte des exportations et des importations effectuées par les compagnies non-déclarantes (voir les renseignements généraux). Cette ligne est le résultat mathématique des lignes précédentes et est calculée par l'addition des lignes 1, 2, 5, 7, 9 (du mois précédent), 10 et 11, et la soustraction des lignes 4, 6, 8, 9, 12, 13 et 14.

16 **For Propane and Butanes only:**

Total export (N.E.B. 145). Total of the exports as reported on form 145 of the National Energy Board (includes exports from both petroleum refineries and natural gas processing plants).

16 **Pour propane et butanes seulement:**

Total des exportations (O.N.E. 145). Total des exportations selon le questionnaire 145 de l'Office national de l'énergie (inclus les exportations des raffineries de pétrole et celles des usines de traitement de gaz naturel).

List of Reporting Companies

Refiners

Chevron Canada Ltd.
Consumers' Co-operative Refineries Ltd.
Esso Petroleum Ltd.
Husky Oil Marketing Ltd.
Irving Oil Ltd.
La Société Pétrochimique Kemtec Inc.
Newfoundland Processing Ltd.
Parkland Refining Ltd.
Petro-Canada Products Inc.
Petrosar Ltd.
Shell Canada Ltd.
Sunoco Inc.
Texaco Canada Inc.
Turbo Resources Ltd.
Ultramar Canada Inc. (Supply and Refinery)

Distributors

Castrol Canada Inc.
Comtrade Petroleum Inc.
Le Groupe Pétrolier Olco Inc.
Les Pétroles Calex Ltée.
Steva Petroleums Inc.
Sipco Oil Limited
Universal Terminals Ltd.
Whitepass Petroleum Services Ltd.

Liste des sociétés soumises a la déclarantes

Raffineurs

Chevron Canada Ltd.
Consumers' Co-operative Refineries Ltd.
Esso Petroleum Ltd.
Husky Oil Marketing Ltd.
Irving Oil Ltd.
La Société Pétrochimique Kemtec Inc.
Newfoundland Processing Ltd.
Parkland Refining Ltd.
Petro-Canada Products Inc.
Petrosar Ltd.
Shell Canada Ltd.
Sunoco Inc.
Texaco Canada Inc.
Turbo Resources Ltd.
Ultramar Canada Inc. (Supply and Refinery)

Distributeurs

Castrol Canada Inc.
Comtrade Petroleum Inc.
Le Groupe Pétrolier Olco Inc.
Les Pétroles Calex Ltée.
Steva Petroleums Inc.
Sipco Oil Limited
Universal Terminals Ltd.
Whitepass Petroleum Services Ltd.

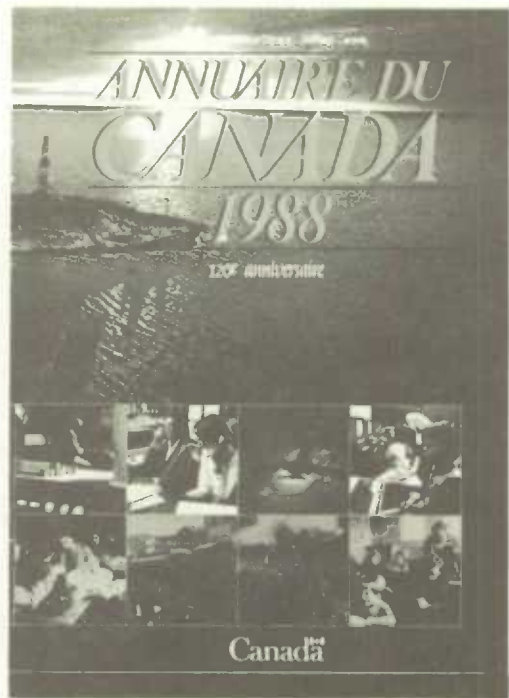
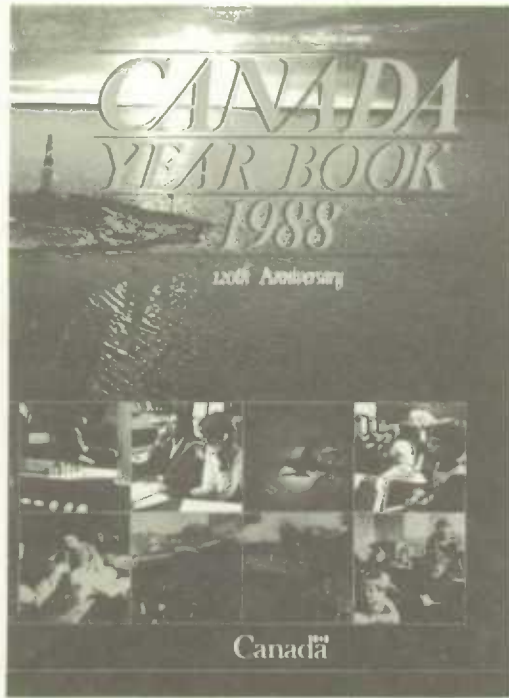

A JOURNEY OF 1000 MILES BEGINS WITH A SINGLE STEP

The *Canada Year Book* recorded Canada's first steps in 1867. It's still the only book that gives you the most complete, up-to-date facts on every aspect of Canada's growth as a nation.

Physical setting * Demography * Health * Education * Employment and incomes * Social security * Housing and construction * Forests, fish and furs * Agriculture * Mines and minerals * Energy * Science and technology * Transportation * Communications * Cultural activities and leisure * Manufacturing * Merchandising and services * Banking, finance and insurance * Judicial System * External relations, trade and defence * Government * Government finance * Review of the economy

Sold in bookstores and also available by calling Statistics Canada toll-free at 1-800-267-6677 or by completing the order coupon included in this publication.

\$39.95 plus shipping and handling (\$54 inclusive in Canada, \$70 other countries); Catalogue number 11-402E.

Information can also be obtained by contacting your Regional Reference Centre.

TOUT LE PAYS, D'UNE COUVERTURE À L'AUTRE

Déjà au siècle dernier, les premiers pas de la nation étaient consignés dans l'*Annuaire du Canada*. Aujourd'hui, l'*Annuaire du Canada* témoigne toujours avec précision et exhaustivité des multiples facettes de l'évolution du pays.

Physiographie * Démographie * Santé * Éducation * Emploi et revenu * Sécurité sociale * Logement et construction * Pêches et fourrures * Agriculture * Mines et minéraux * Énergie * Sciences et technologie * Transports * Communications * Activités culturelles et loisirs * Industries manufacturières * Commerce et services * Banques, finances et assurances * Gouvernement * Système judiciaire * Relations extérieures, commerce et défense * Finances publiques * Revue de l'économie

Disponible en librairie, en téléphonant à Statistique Canada au numéro sans frais 1-800-267-6677 ou en remplissant le bon de commande qui figure dans la présente publication.

\$40.95 frais de port et de manutention en sus (\$54 au Canada, \$70 à l'étranger); numéro 11-402E au répertoire.

Pour de plus amples renseignements, communiquez avec le Centre de consultation de Statistique Canada le plus près de chez vous.

Every week

STATISTICS CANADA LIBRARY
BIBLIOTHÈQUE STATISTIQUE CANADA



1010531944

utes ites semaines

The numbers that make decisions

The data that highlight national economic trends

Infomat is a digest of the most important statistics of the week. It is invaluable for business planners, policy makers and members of the media who take an interest in the Canadian economy.

Articles cite the most recent economic and social data available, describe current trends and point out significant changes. Regular features include a complete list of publications released by Statistics Canada during the reference week, a table of key economic indicators and a list of upcoming data releases. The text is concise, easy-to-read and complemented by tables and charts.

Infomat, Catalogue No. 11-002E (weekly), is available for \$2.00 per copy/\$100.00 annually (in Canada); \$3.00 per copy/\$150.00 annually (elsewhere).

Les chiffres qui font les décisions

Les données illustrant les tendances de l'économie canadienne

Infomat est un résumé des statistiques les plus importantes de la semaine. C'est un outil d'une valeur inestimable pour les planificateurs du monde des affaires, les responsables de l'élaboration des politiques et les médias d'information s'intéressant à l'économie canadienne.

Les articles contenus dans ce bulletin citent les plus récentes données économiques et sociales disponibles, décrivent les tendances actuelles et soulignent les changements les plus significatifs. On y retrouve des chroniques régulières, notamment une liste complète des nouvelles publications parues à Statistique Canada au cours de la semaine de référence, un tableau des principaux indicateurs économiques, ainsi qu'une liste des données à paraître. Le texte est concis, facile à lire et illustré de tableaux et de graphiques.

Infomat, n° 11-002F au catalogue (hebdomadaire), se vend \$2.00 l'exemplaire ou \$100.00 pour un abonnement annuel au Canada; \$3.00 l'exemplaire ou \$150.00 pour un abonnement annuel à l'étranger.



To order, complete the order form included or write to Publication Sales, Statistics Canada, Ottawa, Ontario, K1A 0T6. For faster service, using Visa or MasterCard, call toll-free.

Please make cheques or money orders payable to the Receiver General for Canada/Publications.

Contact a Regional Reference Centre near you for further information.

Call Toll-Free
1-800-267-6677
Téléphonez sans frais

Vous pouvez commander en remplissant le bon de commande ci-joint ou en écrivant à Vente des publications, Statistique Canada, Ottawa, Ontario, K1A 0T6. Si vous désirez obtenir un service plus rapide, téléphonez au numéro sans frais et portez votre commande à votre compte Visa ou MasterCard.

Veillez faire vos chèques ou mandats-poste à l'ordre du Receveur général du Canada/Publications.

Pour obtenir plus de renseignements, n'hésitez pas à communiquer avec le centre de consultation régional le plus près de chez vous.