

Catalogue 45-004 Monthly

November 1988

Refined petroleum products

Catalogue 45-004 Mensuel

Novembre 1988

Produits pétroliers raffinés

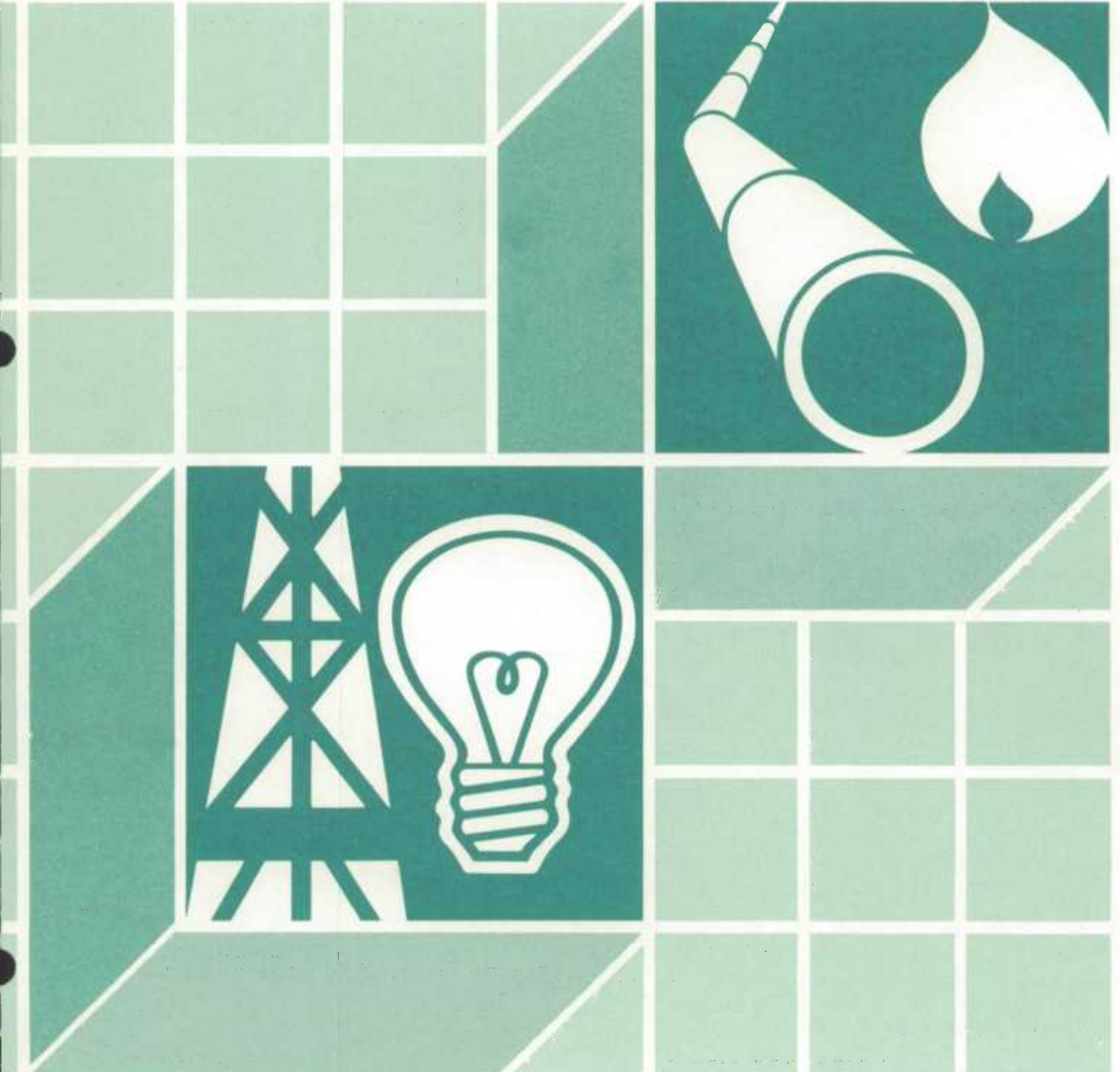

Data in Many Forms . . .

Statistics Canada disseminates data in a variety of forms. In addition to publications, both standard and special tabulations are offered on computer print-outs, microfiche and microfilm, and magnetic tapes. Maps and other geographic reference materials are available for some types of data. Direct access to aggregated information is possible through CANSIM, Statistics Canada's machine-readable data base and retrieval system.

How to Obtain More Information

Inquiries about this publication and related statistics or services should be directed to:

Energy Section,
Industry Division,

Statistics Canada, Ottawa, K1A 0T6 (Telephone: 951-9823) or to the Statistics Canada reference centre in:

St. John's	(772-4073)	Winnipeg	(983-4020)
Halifax	(426-5331)	Regina	(780-5405)
Montreal	(283-5725)	Edmonton	(495-3027)
Ottawa	(951-8116)	Calgary	(292-6717)
Toronto	(973-6586)	Vancouver	(666-3691)
Sturgeon Falls	(753-3200)		

Toll-free access is provided in all provinces and territories, for users who reside outside the local dialing area of any of the regional reference centres.

Newfoundland and Labrador	1-800-563-4255
Nova Scotia, New Brunswick and Prince Edward Island	1-800-565-7192
Quebec	1-800-361-2831
Ontario	1-800-268-1151
Manitoba	1-800-542-3404
Saskatchewan	1-800-667-7164
Alberta	1-800-282-3907
Southern Alberta	1-800-472-9708
British Columbia (South and Central)	1-800-663-1551
Yukon and Northern B.C. (area served by NorthwTel Inc.)	Zenith 0-8913
Northwest Territories (area served by NorthwTel Inc.)	Call collect 403-495-2011

How to Order Publications

This and other Statistics Canada publications may be purchased from local authorized agents and other community bookstores, through the local Statistics Canada offices, or by mail order to Publication Sales, Statistics Canada, Ottawa, K1A 0T6.

1(613)951-7277

National toll free order line 1-800-267-6677

Toronto
Credit card only (973-8018)

Des données sous plusieurs formes . . .

Statistique Canada diffuse les données sous formes diverses. Outre les publications, des totalisations habituelles et spéciales sont offertes sur imprimés d'ordinateur, sur microfiches et microfilms et sur bandes magnétiques. Des cartes et d'autres documents de référence géographiques sont disponibles pour certaines sortes de données. L'accès direct à des données agrégées est possible par le truchement de CANSIM, la base de données ordinoingue et le système d'extraction de Statistique Canada.

Comment obtenir d'autres renseignements

Toutes demandes de renseignements au sujet de cette publication ou de statistiques et services connexes doivent être adressées à:

Section de l'énergie,
Division de l'industrie,

Statistique Canada, Ottawa, K1A 0T6 (téléphone: 951-9823) ou au centre de consultation de Statistique Canada à:

St. John's	(772-4073)	Winnipeg	(983-4020)
Halifax	(426-5331)	Regina	(780-5405)
Montréal	(283-5725)	Edmonton	(495-3027)
Ottawa	(951-8116)	Calgary	(292-6717)
Toronto	(973-6586)	Vancouver	(666-3691)
Sturgeon Falls	(753-3200)		

Un service d'appel interurbain sans frais est offert, dans toutes les provinces et dans les territoires, aux utilisateurs qui habitent à l'extérieur des zones de communication locale des centres régionaux de consultation.

Terre-Neuve et Labrador	1-800-563-4255
Nouvelle-Écosse, Nouveau-Brunswick et Île-du-Prince-Édouard	1-800-565-7192
Québec	1-800-361-2831
Ontario	1-800-268-1151
Manitoba	1-800-542-3404
Saskatchewan	1-800-667-7164
Alberta	1-800-282-3907
Sud de l'Alberta	1-800-472-9708
Colombie-Britannique (sud et centrale)	1-800-663-1551
Yukon et nord de la C.-B. (territoire desservi par la NorthwTel Inc.)	Zénith 0-8913
Territoires du Nord-Ouest (territoire desservi par la NorthwTel Inc.)	Appelez à frais virés au 403-495-2011

Comment commander les publications

On peut se procurer cette publication et les autres publications de Statistique Canada auprès des agents autorisés et des autres librairies locales, par l'entremise des bureaux locaux de Statistique Canada, ou en écrivant à la Section des ventes des publications, Statistique Canada, Ottawa, K1A 0T6.

1(613)951-7277

Commandes: 1-800-267-6677 (sans frais partout au Canada)

Toronto
Carte de crédit seulement (973-8018)

Statistics Canada
Industry Division
Energy Section

Statistique Canada
Division de l'industrie
Section de l'énergie

November 1988

Novembre 1988

Refined petroleum products

Produits pétroliers raffinés

**SIC 3611
5111**

**CTI 3611
5111**

Published under the authority of
the Minister of Supply and
Services Canada

◊ Minister of Supply
and Services Canada 1988

Extracts from this publication may be reproduced for individual use without permission provided the source is fully acknowledged. However, reproduction of this publication in whole or in part for purposes of resale or redistribution requires written permission from the Publishing Services Group, Permissions Officer, Canadian Government Publishing Centre, Ottawa, Canada K1A 0S9.

May 1988

Price: Canada, \$18.50, \$185.00 a year

Other Countries, \$17.50, \$175.00 a year

Payment to be made in Canadian funds or equivalent

Catalogue 45-004, Vol. 43, No. 11

ISSN 0380-8829

Ottawa

Publication autorisée par
le ministre des Approvisionnements et
Services Canada

◊ Ministre des Approvisionnements
et Services Canada 1988

Le lecteur peut reproduire sans autorisation des extraits de cette publication à des fins d'utilisation personnelle à condition d'indiquer la source en entier. Toutefois, la reproduction de cette publication en tout ou en partie à des fins commerciales ou de redistribution nécessite l'obtention au préalable d'une autorisation écrite des Services d'édition, Agent de droit d'auteur, Centre d'édition du gouvernement du Canada, Ottawa, Canada K1A 0S9.

Mai 1988

Prix: Canada, \$16.50, \$165.00 par année

Autres pays, \$17.50, \$175.00 par année

Paiement en dollars canadiens ou l'équivalent

Catalogue 45-004, vol. 43, n° 11

ISSN 0380-8629

Ottawa

Symbols

The following standard symbols are used in Statistics Canada publications:

- .. figures not available.
- ... figures not appropriate or not applicable.
- nil or zero.
- amount too small to be expressed.
- P preliminary figures.
- r revised figures.
- x confidential to meet secrecy requirements of the Statistics Act.

Abbreviations

n.e.s. not elsewhere specified.

SIC Standard Industrial Classification.

Signes conventionnels

Les signes conventionnels suivants sont employés uniformément dans les publications de Statistique Canada:

- .. nombres indisponibles.
- ... n'ayant pas lieu de figurer.
- néant ou zéro.
- nombres infimes.
- P nombres provisoires.
- r nombres rectifiés.
- x confidentiel en vertu des dispositions de la Loi sur la statistique relatives au secret.

Abreviations

n.c.a. non classé(e)s ailleurs.

CAÉ Classification des activités économiques.

Table of Contents

	Page
Highlights	5
Table	
1. Crude Oil and Equivalent Received at Canadian Refineries; Runs to Stills; Supply and Disposition of Petroleum Products	
Atlantic Provinces	6
Quebec	16
Ontario	26
Manitoba	36
Alberta	46
British Columbia	56
Yukon	66
Saskatchewan + N.W.T.	76
Canada	86
2. Sales of refined petroleum products and percentage change summary by province	96
Explanatory Notes and Definitions	99
List of Reporting Companies	104

Table des matières

	Page
Faits Saillants	5
Tableau	
1. Arrivages de pétrole brut et équivalents aux raffineries du Canada; Total pour la distillation; Approvisionnement et utilisation des produits pétroliers	
Provinces de l'Atlantique	6
Québec	16
Ontario	26
Manitoba	36
Alberta	46
Colombie-Britannique	56
Yukon	66
Saskatchewan + T.N.O.	76
Canada	86
2. Sommaire des ventes de produits pétroliers raffinés et des variations en pourcentage par province	96
Renseignements généraux et définitions	99
Liste des sociétés déclarantes	104

Highlights

November 1988

In November, the total volume of crude and equivalents received by refineries rose 5.7% compared to November 1987. This increase was based on gains in the volumes of imported crude. Cumulative refinery receipts rose 6.1% over volumes recorded during January-November period last year. Canadian refinery production, at 7 855 109 cubic metres (m³) rose 2.6%, contributing to an increase of 6.1% for the year.

November sales of refined petroleum products increased 10.9% to 7 423 545 m³ when compared to the same period last year. This increase was broadly based across ten of the seventeen products with the most significant gains in motor gasoline and heavy fuel oil.

As a result of the November increase, cumulative sales for 1988 exceeded 1987 levels. Total product sales to date reached 75 772 715 m³, up 3.8% over the same period last year.

Faits saillants

Novembre 1988

En novembre, le volume total de pétrole brut et d'équivalents livrés aux raffineries a augmenté de 5.7% comparativement au mois de novembre 1987. Cette hausse résulte d'une augmentation dans les volumes de pétrole brut importés. Sur la base cumulative, les arrivages des raffineries ont augmenté de 6.1% par rapport à l'année précédente. Le volume de production des raffineries a augmenté de 2.6% pour atteindre 7 855 109 mètres cubes (m³). Grâce à cette augmentation, la production pour la période janvier-novembre enregistre maintenant un gain de 6.1%.

Les ventes de produits pétroliers raffinés en novembre ont augmenté de 10.9% comparativement à la même période de l'année précédente pour atteindre un volume de 7 423 545 m³. Cette hausse était généralisée alors que 10 des 17 produits ont enregistré des ventes plus élevées. Les plus fortes augmentations sont pour l'essence à moteur et les mazouts lourds.

Grâce à la hausse du mois de novembre, les ventes cumulatives en 1988 excèdent toujours les volumes réalisés en 1987. Les ventes totales de produits pétroliers raffinés pour la période janvier-novembre se chiffrent à 75 772 715 m³, en hausse de 3.8% par rapport à la même période en 1987.

TABLE 1. SUPPLY AND DISPOSITION OF PETROLEUM PRODUCTS, ATLANTIC, NOVEMBER 1988

CUBIC METRES	CUM. 1987	CUM. 1988	YEAR 1987	NOVEMBER 1988	JAN. 1988	FEB. 1988	MAR. 1988	APR. 1988
	CUM. 1987	CUM. 1988	ANN. 1987	DEC. 1987	JAN. 1988	FEV. 1988	MARS 1988	AVR. 1988
1 DOMESTIC CRUDE AND EQUIVALENT RECEIVED	131 229	219 727	131 229		34 226	63 895		
A WESTERN CANADA	131 229	219 727	131 229		34 226	63 895		
B EASTERN CANADA								
2 TOTAL IMPORTS OF CRUDE AND EQUIV.	11 094 789	14 820 713	12 742 614	1 647 825	1 288 558	953 421	1 963 467	1 234 316
A ALGERIA								
B IRAN	983 412	634 141	1 328 902	345 490				
C IRAQ	505 629	259 139	583 719	78 090				
D KUWAIT								
E LIBYA								
F MEXICO								
G NIGERIA	994 940	1 953 108	1 743 789	748 849	524 845	152 789		
H NORWAY	584 124	631 081	584 124		87 017	154 141		238 980
I SAUDI ARABIA	699 079	1 908 409	699 079				309 745	292 682
J UNITED ARAB EMIRATES	289 392	316 966	289 392					
K UNITED KINGDOM	4 305 776	7 324 356	5 085 427	179 651	532 316	575 978	1 203 222	551 137
L UNITED STATES								
M VENEZUELA	1 276 329	1 064 293	1 355 424	79 095		70 513	123 846	79 951
N OTHERS	856 108	669 220	1 072 758	216 650	144 380		326 654	71 566
3 TOTAL CRUDE AND EQUIV. RECEIVED BY REFS (1+2)	11 226 018	15 040 440	12 873 843	1 647 825	1 322 784	1 017 316	1 963 467	1 234 316
A BY PIPELINE								
B BY OTHER MEANS	11 226 018	15 040 440	12 873 843	1 647 825	1 322 784	1 017 316	1 963 467	1 234 316
4 OPENING INVENTORY CRUDE	838 228	1 214 498	838 228	971 837	1 214 498	1 094 958	771 170	1 367 641
5 CLOSING INVENTORY CRUDE	971 837	1 172 080	1 214 498	1 214 498	1 094 958	771 170	1 367 641	1 225 449
6 LOSSES & ADJUSTMENTS	2 477	-7 594	2 707	230	48		-7 492	1
7 CRUDE & EQUIV. CHARGED	11 089 932	15 090 452	12 494 866	1 404 934	1 442 276	1 341 104	1 374 488	1 376 507
A CONVENTIONAL CRUDE LIGHT	9 919 258	13 809 642	11 244 985	1 325 727	1 352 988	1 250 261	1 287 668	1 282 545
B CONVENTIONAL CRUDE HEAVY	1 170 674	1 280 810	1 249 881	79 207	89 288	90 843	86 820	93 962
C SYNTHETIC CRUDE OIL								
D CRUDE BITUMEN								
E CONDENSATE & PENTANES								
8 OTHER MATERIALS CHARGED	28 810	91 388	29 365	555	5 852	7 999	466	265
A CRUDE TOPS								
B CRUDE BOTTOMS	8 489	81 812	8 947	458	5 724	7 890	363	231
C LPG'S	3 445	710	3 445					
D LUBES FOR REPROCESSING								
E OTHER FEEDSTOCKS	16 876	8 866	16 973	97	128	109	103	34
9 TOTAL FEED CHARGED (7+8)	11 118 742	15 181 840	12 524 231	1 405 489	1 448 128	1 349 103	1 374 954	1 376 772
10 REFINERY LOSSES	- 218 387	- 197 941	- 252 724	-34 337	-12 308	-22 764	-22 137	-23 911
TOTAL, ALL PRODUCTS								
1 REFINERY PRODUCTION	11 337 129	15 379 781	12 776 955	1 439 826	1 460 436	1 371 867	1 397 091	1 400 683
4 TRANSFERS TO REFINERY FEEDSTOCKS	28 810	91 388	29 365	555	5 852	7 999	466	265
5 IMPORTS	2 034 971	2 031 990	2 206 833	171 862	319 271	289 769	187 201	69 994
6 EXPORTS	2 789 390	6 661 444	3 183 976	394 586	617 755	600 309	654 485	703 875
7 INTERPROVINCIAL -IN-		68 086		13 742	59 571	52 710	4 353	
8 INTERPROVINCIAL -OUT-	585 042		571 300					50 801
9 CLOSING INVENTORY	1 739 891	2 034 994	1 930 277	1 930 277	2 069 339	2 020 836	1 867 090	1 828 874
10 REC. FROM NON-REP. COS.	25 265	29 692	31 746	6 481	4 905	4 177	3 997	129
11 REC. FROM REP. COS.	3 019 143	2 554 112	3 349 269	330 126	287 998	266 823	307 207	231 245
12 DEL. TO REPORTING CO'S	2 863 719	2 519 167	3 330 138	346 419	244 796	271 643	310 038	213 566
13 LOSSES & ADJUSTMENTS	50 848	-4 263	51 040	392	-16 871	30 444	-2 950	7 521
14 OWN CONSUMPTION	566 048	838 985	641 415	75 367	77 961	77 663	74 865	72 337
15 DOMESTIC SALES	9 359 539	9 852 223	10 313 871	954 332	1 063 626	1 045 791	1 016 691	691 902

TABLEAU 1. APPROVISIONNEMENT ET UTILISATION. PRODUITS PETROLIERS, ATLANTIQUE, NOVEMBRE 1988									
MAY 1988	JUNE 1988	JULY 1988	AUG. 1988	SEP. 1988	OCT. 1988	NOV. 1988	NOV. 1987		
MAI 1988	JUIN 1988	JUL. 1988	AOUT 1988	SEP. 1988	OCT. 1988	NOV. 1988	NOV. 1987	METRES CUBES	
	33 196		29 429	6 947	40 612	11 422	415	ARRIVAGES DE PETROLE BRUT & EQUIV. DOMESTIQUE DE L'OUEST DU CANADA DE L'EST DU CANADA	1 A B
	33 196		29 429	6 947	40 612	11 422	415		
1 541 266	980 775	1 484 254	1 209 869	1 601 306	1 227 963	1 335 518	825 675	TOTAL DES IMPORTATIONS DE BRUT ET D'EQUIVALENTE	2
315 992		318 149						ALGERIE	A
						259 139		IRAN	B
								IRAQ	C
								KOWEIT	D
								LYBIE	E
								MEXIQUE	F
86 069	158 697	146 261	276 212		420 809	273 495	145 231	NIGERIA	G
310 784		307 360			76 776	48 098	86 890	NORVEGE	H
						346 000		ARABIE SAOUDITE	I
721 451	664 445	532 709	854 141	341 838				EMIRATES ARABES UNIS	J
				316 966				ROYAUME-UNI	K
				628 473	730 378	330 106	387 581	ETATS UNIS	L
106 970	157 633	179 775	79 516			78 680	79 967	VENEZUELA	M
				187 409			126 006	AUTRES	N
				126 620					
1 541 266	1 013 971	1 484 254	1 239 298	1 608 253	1 268 575	1 346 940	826 090	TOTAL ARRIV. DE BRUT ET EQUIV. AUX RAFFS. (1+2) PAR PIPE-LINE	3
1 541 266	1 013 971	1 484 254	1 239 298	1 608 253	1 268 575	1 346 940	826 090	PAR D'AUTRES MOYENS	B
1 225 449	1 388 815	1 045 320	1 079 857	1 016 400	1 236 385	1 065 423	1 033 478	STOCKS DE BRUT - DEBUT	4
1 388 815	1 045 320	1 079 857	1 016 400	1 236 385	1 065 423	1 172 080	971 837	STOCKS DE BRUT - FIN	5
2	-1		2		- 155	1	49	PERTES ET RECTIFICATIONS	6
1 377 898	1 357 467	1 449 717	1 302 753	1 388 268	1 439 692	1 240 282	887 682	BRUT & EQUIV. INTRODUIT	7
1 260 839	1 225 680	1 298 212	1 130 969	1 289 945	1 328 206	1 102 329	801 139	BRUT CONVENTIONNEL LEGER	A
117 059	131 787	151 505	171 784	98 323	111 486	137 953	86 543	BRUT CONVENTIONNEL LOURO	B
								PETROLE BRUT SYNTHETIQUE	C
								PETROLE BITUMINEUX LOURO	D
								CONDENSATS ET PENTANES	E
326	10 250	346	3 187	2 537	57 001	3 159	655	AUTRES MAT. UTILISEES	8
248	2 168	324	3 114	2 460	56 911	2 379	536	PRODUITS DE DECANTATION	A
						710		RESIDUS DE BRUT	B
78	8 082	22	73	77	90	70	119	GPL	C
								LUBRIFIANTS RECYCLABLES	D
								AUTRES CHARGES D'ALIMEN.	E
1 378 224	1 367 717	1 450 063	1 305 940	1 390 805	1 496 693	1 243 441	888 337	TOTAL ALIMENTATION(7+8)	9
-8 796	-10 376	-18 062	-10 856	-11 868	-20 065	-36 798	-13 087	PERTES EN RAFFINERIE	10
1 387 020	1 378 093	1 468 125	1 316 796	1 402 673	1 516 758	1 280 239	901 424	TOTAL. TOUS LES PRODUITS PROD. DES RAFFINERIES	1
326	10 250	346	3 187	2 537	57 001	3 159	655	RETOUR POUR ALIMENTATION	4
106 043	133 862	160 653R	144 633	112 620R	239 425R	268 719	196 840	DES RAFFINERIES	
718 869	647 839	801 498	481 425	541 911	714 473	379 005	270 639	IMPORTATIONS	5
13 175	60 449		3 892			53 588		EXPORTATIONS	6
		77 903		13 640	37 308R		90 321	ENTREES INTER-PROVINCES	7
								SORTIES INTER-PROVINCES	8
1 708 506	1 674 727	1 733 808	1 852 173	1 934 892	1 971 788	2 034 994	1 739 891	INVENTAIRE DE FERMETURE	9
376	274	3 693	213	7 553	3 227	1 148	2 651	ARRIV. SOC. NON-DECLAR.	10
138 248	306 891	193 836	181 843	199 110	226 512R	214 399	197 782	ARRIV. DES SOC. DECLAR.	11
156 547	307 342	194 763	176 888	186 014	187 159R	270 411	210 781	EXPED. AUX SOC. DECLAR.	12
4 184	4 774	-3 988	-7 072	-10 806	-12 069R	2 590	14 807	PERTES & RECTIFICATIONS	13
74 100	74 177	80 278	72 668	77 884	85 856	71 196	38 024	AUTO CONSOMMATION	14
813 224	866 766	816 426R	801 916	828 057R	879 298R	1 028 526	855 063	VENTES INTERIEURES	15

TABLE 1. SUPPLY AND DISPOSITION OF PETROLEUM PRODUCTS, ATLANTIC, NOVEMBER 1988

CUBIC METRES	CUM. 1987	CUM. 1988	YEAR 1987	NOVEMBER 1988 DEC. 1987	JAN. 1988	FEB. 1988	MAR. 1988	APR. 1988
	CUM. 1987	CUM. 1988	ANN. 1987	DEC. 1987	JAN. 1988	FEV. 1988	MARS 1988	AVR. 1988
PROPANE & PROPANE MIXES								
1 PRODUCTION	127 636	151 807	142 959	15 333	14 382	16 352	14 819	15 231
2 INTERPRODUCT TRANSFERS A. OF WHICH TO PETROCHEMS	- 230		- 230					
3 NET PRODUCTION	127 406	151 807	142 739	15 333	14 382	16 352	14 819	15 231
4 TRANSFERS TO REF. FEED.								
5 IMPORTS								
6 EXPORTS	3 175	4 289	3 175				567	1 357
7 INTERPROVINCIAL -IN-	782		745		557		58	35
8 INTERPROVINCIAL -OUT-		93		37		77		
9 CLOSING INVENTORY	3 240	3 564	4 342	4 342	3 683	6 098	5 087	2 317
10 REC. FROM NON-REP. COS.	22 189	24 791	28 019	5 830	4 824	4 068	3 884	
11 REC. FROM REP. COS.	473	630	473		530			
12 TO REPORTING COS.	473		473					
13 LOSSES & ADJUSTMENTS	- 116	-58	-20	96		134	- 134	6
14 OWN CONSUMPTION	225		225					
15 DOMESTIC SALES	143 600	173 702	163 528	19 928	21 052	17 794	19 223	16 603
16 TOTAL EXPORT(N.E.B.145)	5 470	7 518	5 734	264	227	223	717	1 605
BUTANE & BUTANE MIXES								
1 PRODUCTION	143 338	149 578	147 286	3 948	5 022	5 164	7 578	24 970
2 INTERPRODUCT TRANSFERS A. OF WHICH TO PETROCHEMS	230		230					
3 NET PRODUCTION	143 568	149 578	147 516	3 948	5 022	5 164	7 578	24 970
4 TRANSFERS TO REF. FEED.	3 445	710	3 445					
5 IMPORTS								
6 EXPORTS	43 800	81 437	43 800		1 180		2 390	15 792
7 INTERPROVINCIAL -IN-		9 657						731
8 INTERPROVINCIAL -OUT-	4 762		4 762		338			
9 CLOSING INVENTORY	1 637	3 132	686	686	715	1 784	1 675	3 077
10 REC. FROM NON-REP. COS.	1 491	710	1 973	482				
11 REC. FROM REP. COS.								
12 TO REPORTING COS.	1 724		1 724					
13 LOSSES & ADJUSTMENTS	194	- 590	88	- 106	- 337		-1	-6
14 OWN CONSUMPTION	65 268	48 251	68 627	3 359	3 812	4 095	5 298	6 173
15 DOMESTIC SALES	25 250	27 691	27 378	2 128				2 340
16 TOTAL EXPORT(N.E.B.145)	42 119	62 492	43 068	949			2 589	14 292
PETRO-CHEM FEEDSTOCKS								
1 PRODUCTION	100 925	145 396	116 792	15 867	14 786	15 606	17 647	12 632
2 INTERPRODUCT TRANSFERS A. OF WHICH ENERGY BACKFLOWS		-45 357					-10 809	-6 470
3 NET PRODUCTION	100 925	100 039	116 792	15 867	14 786	15 606	6 838	6 162
4 TRANSFERS TO REF. FEED.								
5 IMPORTS								
6 EXPORTS		3 525					685	546
7 INTERPROVINCIAL -IN-	341	348	341		9	55	38	49
8 INTERPROVINCIAL -OUT-								
9 CLOSING INVENTORY	6 048	8 008	6 062	6 062	6 407	6 437	6 265	6 560
10 REC. FROM NON-REP. COS.								
11 REC. FROM REP. COS.								
12 TO REPORTING COS.								
13 LOSSES & ADJUSTMENTS	-5	- 351	-5		-3		1	-1
14 OWN CONSUMPTION								
15 DOMESTIC SALES	97 599	95 267	113 452	15 853	14 453	15 632	6 362	5 371
NAPHTHA SPECIALTIES								
1 PRODUCTION	-4 406	6 504	-5 674	-1 268	6 498	6		
2 INTERPRODUCT TRANSFERS	-16	-15	-16			-6		-2
3 NET PRODUCTION	-4 422	6 489	-5 690	-1 268	6 498			-2
4 TRANSFERS TO REF. FEED.								
5 IMPORTS	1 176	9 342	1 317	141	333	169	133	
6 EXPORTS								
7 INTERPROVINCIAL -IN-	9 423		11 962	2 539		430	337	356
8 INTERPROVINCIAL -OUT-		10 913			6 922			
9 CLOSING INVENTORY	1 085	915	1 640	1 640	1 270	1 218	932	791
10 REC. FROM NON-REP. COS.	150	39	150					
11 REC. FROM REP. COS.	2	42	2					42
12 TO REPORTING COS.	106	390	184	78		1	78	1
13 LOSSES & ADJUSTMENTS	74	- 272	84	10	-9	6	-1	-4
14 OWN CONSUMPTION	6	14	26	20	43	-34		1
15 DOMESTIC SALES	6 239	5 592	6 988	749	245	678	679	539

TABLEAU 1. APPROVISIONNEMENT ET UTILISATION, PRODUITS PETROLIERS, ATLANTIQUE, NOVEMBRE 1988								
MAY 1988	JUNE 1988	JULY 1988	AUG. 1988	SEP. 1988	OCT. 1988	NOV. 1988	NOV. 1987	METRES CUBES
MAI 1988	JUIN 1988	JULI. 1988	AOUT 1988	SEP. 1988	OCT. 1988	NOV. 1988	NOV. 1987	
								PROPANE & MEL DE PROPANE
15 784	13 494	13 746	10 590	13 695	12 952	10 762	8 147	PRODUCTION 1
								ECHANGES INTER-PRODUITS 2
15 784	13 494	13 746	10 590	13 695	12 952	10 762	8 147	PORTION POUR PETROCHIM. A. 3
								PRODUCTION NETTE 3
365	1 320	520	140					RETOUR POUR ALIMENT. 4
36	175	87	37	73	50	42	39	IMPORTATIONS 5
3 110	1 425	2 958	2 465	5 835	7 623	3 564	3 240	EXPORTATIONS 6
		1 643		7 377	2 786	209	2 546	ENTREES INTER-PROVINCES 7
							473	SORTIES INTER-PROVINCES 8
							473	INVENTAIRE DE FERMETURE 9
								ARRIV. SOC. NON-DECLAR. 10
								ARRIV. DES SOC. DECLAR. 11
								EXPEO. AUX SOC. DECLAR. 12
-90	2	11	8	3	-8	10	-81	PERTES & RECTIFICATIONS 13
								AUTO CONSOMMATION 14
14 680	13 682	13 258	10 898	17 626	13 908	14 978	11 295	VENTES INTERIEURES 15
688	2 367	1 076	413	202R			216	TOTAL EXPORT(O.N.E.145) 16
								BUTANE ET MEL DE BUTANE
22 992	19 302	21 811	17 167	8 915	10 774	5 883	6 631	PRODUCTION 1
								ECHANGES INTER-PRODUITS 2
22 992	19 302	21 811	17 167	8 915	10 774	5 883	6 631	PORTION POUR PETROCHIM. A. 3
								PRODUCTION NETTE 3
						710		RETOUR POUR ALIMENT. 4
11 059	9 247	16 654	10 955	7 350	4 778	2 032	1 274	IMPORTATIONS 5
	1 801	2 292	3 266	63	192	1 650		EXPORTATIONS 6
								ENTREES INTER-PROVINCES 7
								SORTIES INTER-PROVINCES 8
4 107	5 124	2 776	1 659	1 952	2 140	3 132	1 637	INVENTAIRE DE FERMETURE 9
						710		ARRIV. SOC. NON-DECLAR. 10
								ARRIV. DES SOC. DECLAR. 11
								EXPEO. AUX SOC. DECLAR. 12
5	1	-4	123	- 359	-10	-2		PERTES & RECTIFICATIONS 13
5 230	5 083	4 789	4 230	1 463	5 544	2 534	3 359	AUTO CONSOMMATION 14
5 668	5 755	5 012	6 242	231	466	1 977	1 394	VENTES INTERIEURES 15
9 856	8 921	10 778	9 411	6 645R			1 169	TOTAL EXPORT(O.N.E.145) 16
								CHARGES PETROCHIMIQUES
12 628	8 817	8 697	8 264	14 594	15 778	15 947	10 751	PRODUCTION 1
-7 200	-3 664	-2 873	-4 507		-9 834			ECHANGES INTER-PRODUITS 2
								DONT LE RENVOI DES PRODUITS ENERGETIQUES A. 3
5 428	5 153	5 824	3 757	14 594	5 944	15 947	10 751	PRODUCTION NETTE 3
								RETOUR POUR ALIMENT. 4
254	140	333	392	332	566	277		IMPORTATIONS 5
	68		44	38	47		44	EXPORTATIONS 6
								ENTREES INTER-PROVINCES 7
								SORTIES INTER-PROVINCES 8
7 258	7 894	8 047	8 123	8 086	8 105	8 008	6 048	INVENTAIRE DE FERMETURE 9
								ARRIV. SOC. NON-DECLAR. 10
								ARRIV. DES SOC. DECLAR. 11
								EXPEO. AUX SOC. DECLAR. 12
	1			- 349	-9	10		PERTES & RECTIFICATIONS 13
								AUTO CONSOMMATION 14
4 476	4 444	5 338	3 333	14 686	5 415	15 757	10 850	VENTES INTERIEURES 15
								PROD SPECIAUX BASE/NAPH
							-4 396	PRODUCTION 1
-6							1	ECHANGES INTER-PRODUITS 2
-6							-4 395	PRODUCTION NETTE 3
								RETOUR POUR ALIMENT. 4
43	8 162	74	78	169	108	73	121	IMPORTATIONS 5
								EXPORTATIONS 6
506	7 500	650	225	450	322	233	4 730	ENTREES INTER-PROVINCES 7
								SORTIES INTER-PROVINCES 8
878	1 018	832	1 040	1 036	1 125	915	1 085	INVENTAIRE DE FERMETURE 9
	39							ARRIV. SOC. NON-DECLAR. 10
								ARRIV. DES SOC. DECLAR. 11
78	77	75	2	76	2		1	EXPEO. AUX SOC. DECLAR. 12
								PERTES & RECTIFICATIONS 13
1		2	- 223	-1	-45	2	22	AUTO CONSOMMATION 14
1			1	1	1			
376	484	833	315	547	382	514	350	VENTES INTERIEURES 15

CUBIC METRES	ATLANTIC, NOVEMBER 1988		YEAR 1987	DEC. 1987	JAN. 1988	FEB. 1988	MAR. 1988	APR. 1988
	CUM. 1987	CUM. 1988						
	CUM. 1987	CUM. 1988	ANN. 1987	DEC. 1987	JAN. 1988	FEV. 1988	MARS 1988	AVR. 1988
AVIATION GASOLINE								
1 PRODUCTION								
2 INTERPRODUCT TRANSFERS	-72	- 175	-82	-10	-11	-1		
3 NET PRODUCTION	-72	- 175	-82	-10	-11	-1		
4 TRANSFERS TO REF. FEED.		10						10
5 IMPORTS								
6 EXPORTS			112	112				
7 INTERPROVINCIAL -IN-	14 221	7 689	15 091	870		760	2 390	421
8 INTERPROVINCIAL -OUT-					3 897			
9 CLOSING INVENTORY	6 099	10 278	5 884	5 884	8 499	8 855	10 072	9 837
10 REC. FROM NON-REP. COS.								
11 REC. FROM REP. COS.	3 312	10 357	3 530	218	8 190	236	247	223
12 TO REPORTING COS.	1 879	3 186	2 083	204	995	157	317	116
13 LOSSES & ADJUSTMENTS	315	251	274	-41	26	33	32	18
14 OWN CONSUMPTION	5		7	2				
15 DOMESTIC SALES	11 854	10 030	12 870	1 016	646	449	1 071	735
MOTOR GASOLINE								
1 PRODUCTION	3 558 817	4 797 757	3 969 876	411 059	465 731	406 883	440 022	388 244
2 INTERPRODUCT TRANSFERS	38 167	36 472	31 067	-7 100	- 320	-85	10 667	793
3 NET PRODUCTION	3 596 984	4 834 229	4 000 943	403 959	465 411	406 798	450 689	389 037
4 TRANSFERS TO REF. FEED.	16 314	8 335	16 341	27	30	15	42	19
5 IMPORTS	90 523	80 377	90 523					
6 EXPORTS	827 425	2 107 714	933 205	105 780	162 525	174 735	245 727	170 208
7 INTERPROVINCIAL -IN-					10 978	3 615		
8 INTERPROVINCIAL -OUT-	240 143	149 114	283 075	42 932			6 630	28 920
9 CLOSING INVENTORY	478 259	495 742	481 154	481 154	612 539	628 452	605 972	584 109
10 REC. FROM NON-REP. COS.								
11 REC. FROM REP. COS.	1 277 271	1 076 798	1 364 961	87 690	105 305	83 044	125 842	89 344
12 TO REPORTING COS.	1 276 944	1 036 595	1 380 010	103 066	84 737	91 539	110 665	89 406
13 LOSSES & ADJUSTMENTS	34 853	33 024	40 802	5 949	4 446	2 680	8 273	4 994
14 OWN CONSUMPTION	1 014	968	1 204	190	132	125	85	77
15 DOMESTIC SALES	2 541 087	2 641 066	2 771 897	230 810	198 439	208 450	227 589	206 620
SALES BY GRADE:								
16 PREM. (LEADED/NON-LEADED)	249 139	319 372	275 655	26 516	23 032	23 632	26 088	23 763
17 REGULAR (NON-LEADED)	1 554 545	1 783 070	1 706 100	151 555	129 542	141 080	154 912	143 335
18 REGULAR (OTHER)	737 403	538 624	790 142	52 739	45 865	43 738	46 589	39 522
19 RETAIL SALES OF MOGAS	2 295 855	2 411 233	2 505 058	209 203	180 796	188 514	207 140	189 263
AV-TURBO FUEL KERO TYPE								
1 PRODUCTION	410 969	527 006	486 190	75 221	53 282	84 446	43 169	29 850
2 INTERPRODUCT TRANSFERS	-56 669	-64 566	-68 432	-11 763	-7 540	-5 185	-5 805	-2 088
3 NET PRODUCTION	354 300	462 440	417 758	63 458	45 742	79 261	37 364	27 762
4 TRANSFERS TO REF. FEED.								
5 IMPORTS	20 986	102 549	20 986					34 994
6 EXPORTS	127 491	303 221	186 728	59 237	37 518	47 391	34 781	17 624
7 INTERPROVINCIAL -IN-	40 412	39 806	47 843	7 431	19 149	6 945		
8 INTERPROVINCIAL -OUT-							2 756	35 265
9 CLOSING INVENTORY	112 901	51 722	111 809	111 809	116 468	134 097	98 602	85 460
10 REC. FROM NON-REP. COS.								
11 REC. FROM REP. COS.	68 818	52 974	81 390	12 572	5 552	12 843	3 037	5 524
12 TO REPORTING COS.	66 562	66 807	70 098	3 536	4 887	8 584	10 891	5 793
13 LOSSES & ADJUSTMENTS	7 281	6 115	7 217	-64	1 125	1 130	786	673
14 OWN CONSUMPTION			1	1				
15 DOMESTIC SALES	295 816	341 513	317 659	21 843	22 254	24 315	26 682	22 067
AV-TURBO FUEL NAPH TYPE								
1 PRODUCTION	214 958	178 240	224 565	9 607	5 217	6 361	6 326	3 203
2 INTERPRODUCT TRANSFERS	- 136	-19	- 160	-24	-1	-5	-4	-17
3 NET PRODUCTION	214 822	178 221	224 405	9 583	5 216	6 356	6 322	3 186
4 TRANSFERS TO REF. FEED.	39	68	39					5
5 IMPORTS	4 785	9 331	24 685	19 900		1 434		
6 EXPORTS	30 997	57 786	30 997					
7 INTERPROVINCIAL -IN-		4 338			173			2 081
8 INTERPROVINCIAL -OUT-	32 582		58 874	26 292		3 482	6 605	
9 CLOSING INVENTORY	86 498	85 785	81 292	81 292	81 204	76 435	64 902	59 772
10 REC. FROM NON-REP. COS.								
11 REC. FROM REP. COS.	36	206	94	58				107
12 TO REPORTING COS.	45		45					
13 LOSSES & ADJUSTMENTS	1 224	2 060	1 789	565	-1 182	1 319	-37	121
14 OWN CONSUMPTION	1		1					
15 DOMESTIC SALES	169 002	127 689	176 892	7 890	6 659	7 758	11 287	10 378

TABLEAU 1. APPROVISIONNEMENT ET UTILISATION, PRODUITS PETROLIERS, ATLANTIQUE, NOVEMBRE 1988								
MAY 1988	JUNE 1988	JULY 1988	AUG. 1988	SEP. 1988	OCT. 1988	NOV. 1988	NOV. 1987	METRES CUBES
MAI 1988	JUIN 1988	JUI. 1988	AOUT 1988	SEP. 1988	OCT. 1988	NOV. 1988	NOV. 1987	
								ESSENCE D'AVIATION
								PRODUCTION 1
-13	-120			-20		-10		ECHANGES INTER-PRODUITS 2
-13	-120			-20		-10		PRODUCTION NETTE 3
								RETOUR POUR ALIMENT. 4
								IMPORTATIONS 5
								EXPORTATIONS 6
1 866	2 578	321	1 329	1 105	415	601	821	ENTREES INTER-PROVINCES 7
								SORTIES INTER-PROVINCES 8
10 218	11 402	10 529	10 791	11 034	10 448	10 278	6 099	INVENTAIRE DE FERMETURE 9
139	318	150	134	261	229	230	496	ARRIV. SOC. NON-DECLAR. 10
239	232	194	167	280	198	291	77	ARRIV. DES SOC. DECLAR. 11
								EXPEO. AUX SOC. DECLAR. 12
22	-32	67	-2	24	42	21	-11	PERTES & RECTIFICATIONS 13
2			-2					AUTO CONSOMMATION 14
1 148	1 392	1 083	1 038	799	990	679	1 079	VENTES INTERIEURES 15
								ESSENCE POUR MOTEURS
								PRODUCTION 1
419 754	460 899	463 247	404 080	443 150	474 154	431 593	270 054	ECHANGES INTER-PRODUITS 2
7 004	3 735	1 201	4 383	331	8 745	18	10	PRODUCTION NETTE 3
426 758	464 634	464 448	408 463	443 481	482 899	431 611	270 064	RETOUR POUR ALIMENT. 4
								IMPORTATIONS 5
29	8 042	30	32	40	31	25	31	EXPORTATIONS 6
		36 736	36 641		7 000R		46 448	ENTREES INTER-PROVINCES 7
193 502	238 361	202 529	139 957	209 893	204 677	165 600	43 815	SORTIES INTER-PROVINCES 8
			19 498					INVENTAIRE DE FERMETURE 9
23 319	19 228	43 183		43 464	14 885	3 596	24 144	ARRIV. SOC. NON-DECLAR. 10
								ARRIV. DES SOC. DECLAR. 11
541 936	475 398	476 952	505 918	467 361	511 392	495 742	478 259	EXPEO. AUX SOC. DECLAR. 12
71 186	126 476	95 836	97 113	100 461	100 873	81 318	73 600	PERTES & RECTIFICATIONS 13
74 517	131 591	89 040	102 697	79 981	74 307	108 115	70 260	AUTO CONSOMMATION 14
								VENTES INTERIEURES 15
3 713	2 386	1 086	304	-2 498	3 402	4 238	2 975	VENTES PAR CATEGORIE:
78	81	51	81	64	91	103	93	SUPER AVEC/SANS PLOMB 16
244 959	257 959	259 567	289 678	251 555	249 348R	246 902	224 197	OROINAIRE SANS PLOMB 17
								OROINAIRE (AUTRE) 18
27 968	29 227	32 698	34 818	31 065	31 761R	35 320	24 297	VENTES NETTES AU DETAIL 19
163 519	169 314	174 920	196 406	171 114	169 306R	169 622	145 424	
53 472	59 418	51 949	58 454	49 376	48 281R	41 960	54 476	
236 489	233 372	235 154R	263 064	230 111	224 524R	222 806	200 820	
								CARBUREACTEUR-TYPE KERO
								PRODUCTION 1
37 985	47 078	50 594	10 349	50 395	56 226	63 632	18 135	ECHANGES INTER-PRODUITS 2
-2 888	-2 401	-386	-1 201	-22 908	-8 580	-5 604	-5 373	PRODUCTION NETTE 3
35 097	44 677	50 228	9 148	27 487	47 646	58 028	12 762	RETOUR POUR ALIMENT. 4
								IMPORTATIONS 5
								EXPORTATIONS 6
15 371	16 561	29 553	32 001	35 554	30 371	29 577	20 986	ENTREES INTER-PROVINCES 7
8 801	7 793	8 014	4 042	6 358	9 960	6 565	54	SORTIES INTER-PROVINCES 8
								INVENTAIRE DE FERMETURE 9
85 040	88 762	80 503	69 413	62 227	51 672	51 722	112 901	ARRIV. SOC. NON-DECLAR. 10
5 474	1 706	1 690	5 002	6 450	3 863	1 833	12 610	ARRIV. DES SOC. DECLAR. 11
5 187	1 620	2 138	2 771	16 738	6 549	1 651	17 113	EXPEO. AUX SOC. DECLAR. 12
								PERTES & RECTIFICATIONS 13
172	342	351	586	247	45	658	802	AUTO CONSOMMATION 14
29 082	31 931	36 151	42 426	37 076	35 059	34 490	25 107	VENTES INTERIEURES 15
								CARBUREACTEUR-TYPE NAPHT
								PRODUCTION 1
36 582	25 166	30 075	29 574	14 802	11 178	9 756	14 809	ECHANGES INTER-PRODUITS 2
-5	13	9	-2	-3	-2	-2	-82	PRODUCTION NETTE 3
36 577	25 179	30 084	29 572	14 799	11 176	9 754	14 727	RETOUR POUR ALIMENT. 4
								IMPORTATIONS 5
								EXPORTATIONS 6
31	11		21					ENTREES INTER-PROVINCES 7
								SORTIES INTER-PROVINCES 8
24 630	8 272		16 758	7 897		8 126	4 785	INVENTAIRE DE FERMETURE 9
18 956	854					2 639		ARRIV. SOC. NON-DECLAR. 10
		243	1 233	6 973	1 829		3 950	ARRIV. DES SOC. DECLAR. 11
74 079	71 937	90 108	89 478	89 921	89 990	85 785	86 498	EXPEO. AUX SOC. DECLAR. 12
		91					8	PERTES & RECTIFICATIONS 13
								AUTO CONSOMMATION 14
159	336	183	-6	159	31	977	254	VENTES INTERIEURES 15
16 406	19 556	11 578	12 196	15 121	9 247	7 503	18 901	

CUBIC METRES	ATLANTIC, NOVEMBER 1988		NOVEMBER 1988		JAN. 1988	FEB. 1988	MAR. 1988	APR. 1988
	CUM. 1987	CUM. 1988	YEAR 1987	DEC. 1987	JAN. 1988	FEB. 1988	MARS 1988	AVR. 1988
STOVE OIL KEROSENE								
1 PRODUCTION	100 071	74 783	121 690	21 619	10 773	-31 908	-3 986	10 037
2 INTERPRODUCT TRANSFERS	-32 671	-63 457	-37 350	-4 679	-7 047	-10 303	-9 522	-2 325
3 NET PRODUCTION	67 400	11 326	84 340	16 940	3 726	-42 211	-13 508	7 712
4 TRANSFERS TO REF. FEED.								
5 IMPORTS	38 674	107 880	38 674		34 511	35 023	2 346	
6 EXPORTS	2 377	9 784	2 472	95	3 542	855	898	82
7 INTERPROVINCIAL -IN-	4 908	60 318	14 583	9 675	6 939	32 896	7 363	
8 INTERPROVINCIAL -OUT-								757
9 CLOSING INVENTORY	66 659	117 969	68 930	68 930	95 415	97 094	76 787	70 389
10 REC. FROM NON-REP. COS.								
11 REC. FROM REP. COS.	108 387	111 116	119 517	11 130	18 564	14 690	12 574	6 515
12 TO REPORTING COS.	116 390	109 518	131 553	15 163	15 104	15 245	12 334	8 435
13 LOSSES & ADJUSTMENTS	5 376	5 034	5 934	558	- 884	957	- 130	876
14 OWN CONSUMPTION	246	733	273	27	15	686	10	9
15 DOMESTIC SALES	125 592	116 532	145 223	19 631	19 478	20 976	15 970	10 466
DIESEL FUEL OIL								
1 PRODUCTION	878 308	2 042 848	1 007 969	129 661	170 861	158 271	155 337	189 322
2 INTERPRODUCT TRANSFERS	260 928	202 029	245 852	-15 076	-19 409	-6 595	-10 484	24 859
3 NET PRODUCTION	1 139 236	2 244 877	1 253 821	114 585	151 452	151 676	144 853	214 181
4 TRANSFERS TO REF. FEED.								
5 IMPORTS	321	324	382	61	69	66	38	
6 EXPORTS	259 371	135 621	334 792	75 421	43 193	7 980	22 722	
7 INTERPROVINCIAL -IN-	81 614	960 269	109 567	27 953	112 291	44 707	57 330	117 079
8 INTERPTOVINCIAL -OUT-	117 933	152 102	174 345	56 412	14 005	1 694	9 294	16 184
9 CLOSING INVENTORY	259 292	345 162	323 932	323 932	328 746	297 449	267 339	269 559
10 REC. FROM NON-REP. COS.								
11 REC. FROM REP. COS.	871 589	813 206	998 966	127 377	89 711	86 154	104 483	64 584
12 TO REPORTING COS.	840 005	830 440	971 202	131 197	72 987	86 847	124 760	64 094
13 LOSSES & ADJUSTMENTS	3 930	-6 886	3 759	- 171	-6 484	17 457	-10 763	- 923
14 OWN CONSUMPTION	5 598	4 019	6 016	418	398	393	394	452
15 DOMESTIC SALES	1 408 898	1 536 410	1 558 595	149 697	114 286	129 331	139 703	112 027
LIGHT FUEL OIL (#2 & 3)								
1 PRODUCTION	2 825 081	3 139 129	3 174 522	349 441	346 338	346 879	360 162	292 831
2 INTERPRODUCT TRANSFERS	- 184 118	-82 919	- 146 380	37 738	32 922	20 783	25 602	-15 837
3 NET PRODUCTION	2 640 963	3 056 210	3 028 142	387 179	379 260	367 662	385 764	276 994
4 TRANSFERS TO REF. FEED.								
5 IMPORTS	204	148	213	9	29	28	23	
6 EXPORTS	1 133 928	1 415 052	1 213 320	79 392	91 711	241 483	172 923	146 954
7 INTERPROVINCIAL -IN-						2 068		
8 INTERPROVINCIAL -OUT-	310 912	134 313	316 720	5 808	968		27 307	18 211
9 CLOSING INVENTORY	236 053	418 630	321 072	321 072	377 015	285 741	258 675	233 986
10 REC. FROM NON-REP. COS.								
11 REC. FROM REP. COS.	409 886	294 741	440 738	30 852	45 089	49 236	44 477	39 933
12 TO REPORTING COS.	414 144	279 236	445 179	31 035	51 661	48 825	38 152	21 763
13 LOSSES & ADJUSTMENTS	15 377	-2 640	11 805	-3 572	-5 667	2 058	833	2 972
14 OWN CONSUMPTION	2 304	1 674	2 612	308	326	301	260	221
15 DOMESTIC SALES	1 424 083	1 490 452	1 644 095	220 032	229 378	250 885	217 809	151 495
HEAVY FUEL OIL (#4,5 & 6)								
1 PRODUCTION	1 712 480	2 500 392	1 972 883	260 403	273 983	253 972	254 219	221 574
2 INTERPRODUCT TRANSFERS	12 354	21 166	13 245	891	1 405	1 428	351	959
3 NET PRODUCTION	1 724 834	2 521 558	1 986 128	261 294	275 388	255 400	254 570	222 533
4 TRANSFERS TO REF. FEED.								
5 IMPORTS	1 573 130	1 451 057	1 649 130	76 000	241 000	211 700	145 000	35 000
6 EXPORTS	259 461	913 953	333 168	73 707	111 041	34 778	85 889	108 295
7 INTERPROVINCIAL -IN-		146 130		21 685	22 554	4 813	19 596	12 066
8 INTERPROVINCIAL -OUT-	50 861		29 196					
9 CLOSING INVENTORY	230 546	257 541	238 003	238 003	211 480	259 208	248 568	249 843
10 REC. FROM NON-REP. COS.								
11 REC. FROM REP. COS.	253 984	169 776	313 288	59 304	14 060	20 311	14 375	24 061
12 TO REPORTING COS.	241 539	174 683	303 640	62 101	14 407	20 390	10 441	22 641
13 LOSSES & ADJUSTMENTS	-13 193	- 521	-13 999	- 806	-1 046	2 524	-99	-94
14 OWN CONSUMPTION	73 342	237 132	90 675	17 333	22 185	21 788	19 199	13 946
15 DOMESTIC SALES	2 812 490	2 944 336	3 070 961	258 471	432 938	365 018	328 749	147 597

TABLEAU 1. APPROVISIONNEMENT ET UTILISATION, PRODUITS PETROLIERS, ATLANTIQUE, NOVEMBRE 1988								METRES CUBES
MAY 1988	JUNE 1988	JULY 1988	AUG. 1988	SEP. 1988	OCT. 1988	NOV. 1988	NOV. 1987	
MAI 1988	JUIN 1988	JUL. 1988	AOUT 1988	SEP. 1988	OCT. 1988	NOV. 1988	NOV. 1987	
1 823	4 159	8 901	8 954	16 795	23 244	25 991	16 942	MAZOUT POUR POELES
- 769	-4 881	-2 853	- 652	-6 575	-14 740	-3 790	-1 528	PRODUCTION
1 054	- 722	6 048	8 302	10 220	8 504	22 201	15 414	ECHANGES INTER-PRODUITS
								PRODUCTION NETTE
								RETOUR POUR ALIMENT.
812			58	130	2 568	36 000		IMPORTATIONS
737		31		5 325	539	839	2 348	EXPORTATIONS
	229		2 836			10 310	1 752	ENTREES INTER-PROVINCES
66 853	60 326	64 050	62 871	69 720	73 274	117 969	66 659	SORTIES INTER-PROVINCES
5 020	11 880	5 644	1 707	6 587	13 437R	14 498	8 820	INVENTAIRE DE FERMETURE
1 915	13 254	5 341	6 407	6 500	6 168	18 815	12 689	ARRIV. SOC. NON-DECLAR.
								ARRIV. DES SOC. DECLAR.
584	239	197	- 317	440	89R	2 983	348	EXPED. AUX SOC. DECLAR.
3	2	1	1	1	3	2	3	PERTES & RECTIFICATIONS
								AUTO CONSOMMATION
7 033	3 961	2 480	2 203	8 212	10 098	15 675	15 113	VENTES INTERIEURES
								CARBURANT DIESEL
176 699	173 605	172 984	219 726	216 832	278 055	131 356	106 465	PRODUCTION
9 258	31 158	45 306	27 846	29 580	37 664	33 046	19 339	ECHANGES INTER-PRODUITS
185 957	204 763	218 290	247 372	246 212	315 719	164 402	125 804	PRODUCTION NETTE
								RETOUR POUR ALIMENT.
10	2	11	15	23	46	44	52	IMPORTATIONS
		18 843	7 913			34 970		EXPORTATIONS
93 085	65 043	93 753	41 503	135 873	126 976	72 629	5 936	ENTREES INTER-PROVINCES
	62 157	4 982	3 797	3 466	1 442	35 730	7 517	SORTIES INTER-PROVINCES
649								INVENTAIRE DE FERMETURE
218 791	262 297	254 817	335 105	303 442	358 428	345 162	259 292	ARRIV. SOC. NON-DECLAR.
30 136	136 233	40 785	60 825	46 961	78 010	75 344	54 275	ARRIV. DES SOC. DECLAR.
49 585	133 602	41 324	43 312	50 476	62 151R	101 302	69 308	EXPED. AUX SOC. DECLAR.
								PERTES & RECTIFICATIONS
396	3 611	-3 494	-1 655	- 751	-2 032R	-2 248	4 613	AUTO CONSOMMATION
370	330	264	358	317	392	351	405	VENTES INTERIEURES
122 766	157 059	158 502	156 086	142 364	152 652	151 634	128 593	MAZOUT LEGER (NOS 2 & 3)
267 812	245 218	266 526	208 806	231 696	267 401	305 460	222 314	PRODUCTION
-6 073	-24 410	-42 024	-34 676	-1 549	-13 825	-23 832	-13 958	ECHANGES INTER-PRODUITS
261 739	220 808	224 502	174 130	230 147	253 576	281 628	208 356	PRODUCTION NETTE
								RETOUR POUR ALIMENT.
9	27		5	14	13		36	IMPORTATIONS
					31 502			EXPORTATIONS
147 257	131 643	117 672	75 732	94 049	139 760	55 868	117 242	ENTREES INTER-PROVINCES
2 836	1 776		8 244	12 199	30 590	14 735	71 141	SORTIES INTER-PROVINCES
		28 799						INVENTAIRE DE FERMETURE
238 064	262 198	293 725	329 027	371 361	367 367	418 630	236 053	ARRIV. SOC. NON-DECLAR.
19 316	13 170	7 895	8 108	23 275	18 023	26 219	25 223	ARRIV. DES SOC. DECLAR.
19 308	12 802	8 858	10 725	16 914	23 777R	26 451	27 098	EXPED. AUX SOC. DECLAR.
								PERTES & RECTIFICATIONS
1 245	242	254	- 460	-1 303	126R	-2 940	5 328	AUTO CONSOMMATION
144	50	31	37	70	116	118	184	VENTES INTERIEURES
111 910	66 856	45 256	52 653	89 145	112 713	162 352	146 341	MAZOUT LOURD(NOS 4.5 & 6)
226 809	224 068	230 389	186 389	172 347	238 203	218 459	152 304	PRODUCTION
689	530	1 652	9 010	1 140	547	3 455	1 528	ECHANGES INTER-PRODUITS
227 498	224 598	232 041	195 379	173 487	238 750	221 914	153 832	PRODUCTION NETTE
								RETOUR POUR ALIMENT.
106 000	125 500	105 000R	68 000	69 000R	147 181R	197 676	122 000	IMPORTATIONS
117 987	119 286	62 670	75 934	55 942	106 583	34 948	34 977	EXPORTATIONS
3 786	22 967	6 651		33 230	6 133R	14 664	10 770	ENTREES INTER-PROVINCES
			330					SORTIES INTER-PROVINCES
209 969	190 494	215 284	224 316	237 058	239 478	257 541	230 546	INVENTAIRE DE FERMETURE
4 068	12 459	35 914	4 994	14 688	11 064	13 782	21 700	ARRIV. SOC. NON-DECLAR.
3 645	11 360	43 817	5 315	14 891	14 005R	13 771	13 667	ARRIV. DES SOC. DECLAR.
								EXPED. AUX SOC. DECLAR.
- 414	-91	- 251	372	-1 806	- 435R	819	248	PERTES & RECTIFICATIONS
20 675	19 780	18 725	20 028	22 208	34 268	24 330	9 146	AUTO CONSOMMATION
239 333	254 664	229 855R	157 382	186 428R	246 287R	356 105	258 864	VENTES INTERIEURES

CUBIC METRES	ATLANTIC, NOVEMBER 1988		ATLANTIC, NOVEMBER 1988		ATLANTIC, NOVEMBER 1988		ATLANTIC, NOVEMBER 1988	
	CUM. 1987	CUM. 1988	YEAR 1987	DEC. 1987	JAN. 1988	FEB. 1988	MAR. 1988	APR. 1988
	CUM. 1987	CUM. 1988	ANN. 1987	DEC. 1987	JAN. 1988	FEV. 1988	MARS 1988	AVR. 1988
ASPHALT								
1 PRODUCTION	395 973	454 569	390 180	-5 793	2	-3	11 727	46 316
2 INTERPRODUCT TRANSFERS	- 160	90	- 179	-19		-20		85
5 IMPORTS	5 428		5 428					
6 EXPORTS	75 000	117 921	75 229	229			131	27 682
7 INTERPROVINCIAL -IN-					285			48
8 INTERPROVINCIAL -OUT-	87 174	47 204	87 307	133		133		
9 CLOSING INVENTORY	31 183	44 630	24 608	24 608	24 540	25 085	37 088	54 892
10 REC. FROM NON-REP. COS.								
11 REC. FROM REP. COS.	13 871	9 935	13 871					
12 TO REPORTING COS.	13 596	9 947	13 596					
13 LOSSES & ADJUSTMENTS	- 189	- 933	-1 381	-1 192	284	- 641	- 209	83
14 OWN CONSUMPTION								
15 DOMESTIC SALES	240 437	270 433	242 030	1 593	71	-60	64	880
COKE								
1 PRODUCTION	58 443	65 913	67 661	9 218	7 047	15 416	8 626	9 889
2 INTERPRODUCT TRANSFERS								
5 IMPORTS	2 500	17 000	2 500					17 000
6 EXPORTS								
7 INTERPROVINCIAL -IN-								
8 INTERPROVINCIAL -OUT-								
9 CLOSING INVENTORY								
10 REC. FROM NON-REP. COS.								
11 REC. FROM REP. COS.								
12 TO REPORTING COS.								
13 LOSSES & ADJUSTMENTS								
14 OWN CONSUMPTION	58 443	65 913	67 661	9 218	7 047	15 416	8 626	9 889
15 DOMESTIC SALES	2 500	17 000	2 500					17 000
LUBE OILS & GREASES								
1 PRODUCTION	5 615	4 590	6 177	562	776	1 009	31	357
2 INTERPRODUCT TRANSFERS	-18	- 132	-18		-19	-2	-33	-3
4 TRANSFERS TO REF. FEED.								
5 IMPORTS	481	357	881	400	234	123		8
6 EXPORTS	104	79	118	14		6		
7 INTERPROVINCIAL -IN-	42 831	41 169	45 844	3 013	1 888	3 215	3 539	6 193
8 INTERPROVINCIAL -OUT-								
9 CLOSING INVENTORY	15 145	16 613	15 486	15 486	15 445	15 397	14 350	15 718
10 REC. FROM NON-REP. COS.	1 434	4 152	1 603	169	81	109	113	129
11 REC. FROM REP. COS.	11 514	14 331	12 439	925	897	309	2 172	912
12 TO REPORTING COS.	10 312	8 365	10 351	39	18	55	2 400	1 317
13 LOSSES & ADJUSTMENTS	424	414	278	- 146	131	165	-20	84
14 OWN CONSUMPTION	186	128	366	180	3	21	6	31
15 DOMESTIC SALES	59 047	54 334	57 708	4 661	3 726	4 564	4 483	4 780
STILL GAS								
1 PRODUCTION	359 423	480 147	403 711	44 288	44 024	34 872	40 990	41 538
2 INTERPRODUCT TRANSFERS								
9 CLOSING INVENTORY	194	185	191	191	215	215	218	218
11 REC. FROM REP. COS.								
12 TO REPORTING COS.								
13 LOSSES & ADJUSTMENTS								
14 OWN CONSUMPTION	359 410	480 153	403 701	44 291	44 000	34 872	40 987	41 538
15 DOMESTIC SALES								
OTHER PRODUCTS								
1 PRODUCTION	449 498	661 122	550 158	100 660	41 714	58 541	40 424	114 689
2 INTERPRODUCT TRANSFERS	-37 589	-3 117	-37 547	42	20	-9	37	46
4 TRANSFERS TO REF. FEED.	8 487	81 793	8 945	458	5 724	7 890	363	231
5 IMPORTS	37 917	53 634	37 917					
6 EXPORTS	204 018	687 034	252 085	48 067	97 947	56 354	53 295	98 248
7 INTERPROVINCIAL -IN-							5 021	
8 INTERPROVINCIAL -OUT-	89 459	51 634	102 120	12 661	4 841	89		5 742
9 CLOSING INVENTORY	205 052	175 118	245 206	245 206	185 698	177 273	170 558	182 346
10 REC. FROM NON-REP. COS.	1		1					
11 REC. FROM REP. COS.								
12 TO REPORTING COS.								
13 LOSSES & ADJUSTMENTS	-4 897	-38 910	-5 585	- 688	-7 271	2 623	-1 481	-1 278
14 OWN CONSUMPTION			20	20				
15 DOMESTIC SALES	2 065	176	2 095	30	1	1	20	4

TABLEAU 1. APPROVISIONNEMENT ET UTILISATION, PRODUITS PETROLIERS, ATLANTIQUE, NOVEMBRE 1988								
MAY 1988	JUNE 1988	JULY 1988	AUG. 1988	SEP. 1988	OCT. 1988	NOV. 1988	NOV. 1987	METRES CUBES
MAI 1988	JUIN 1988	JUI. 1988	AOUT 1988	SEP. 1988	OCT. 1988	NOV. 1988	NOV. 1987	
								ASPHALTE
52 232	63 613 25	68 520	78 499	83 161	47 048	3 454	5 345	PRODUCTION 1
								ECHANGES INTER-PRODUITS 2
19 455	10 255	16 601	10 048	9 360 3 297	15 423	9 097	2 372	IMPORTATIONS 5
6 142	15 468	15 587	13 578		27	30	783	EXPORTATIONS 6
71 825	66 241	61 439	52 527	70 918	65 630	44 630	31 183	ENTREES INTER-PROVINCES 7
	2 729	4 406	2 800				32	SORTIES INTER-PROVINCES 8
	2 729	2 756	4 462					INVENTAIRE DE FERMETURE 9
- 241	-12	- 256	-81	- 108	- 305	553	-70	ARRIV. SOC. NON-DECLAR. 10
9 943	43 511	43 040	62 204	58 815	37 191	14 774	5 798	ARRIV. DES SOC. OECLAR. 11
								EXPEO. AUX SOC. OECLAR. 12
								PERTES & RECTIFICATIONS 13
								AUTO CONSOMMATION 14
								VENTES INTERIEURES 15
								COKE
3 275	3 221	3 281	3 245	3 559	4 310	4 044	14 378	PRODUCTION 1
							2 500	ECHANGES INTER-PRODUITS 2
								IMPORTATIONS 5
								EXPORTATIONS 6
								ENTREES INTER-PROVINCES 7
								SORTIES INTER-PROVINCES 8
								INVENTAIRE DE FERMETURE 9
								ARRIV. SOC. NON-OECLAR. 10
								ARRIV. OES SOC. OECLAR. 11
								EXPEO. AUX SOC. OECLAR. 12
3 275	3 221	3 281	3 245	3 559	4 310	4 044	14 378	PERTES & RECTIFICATIONS 13
							2 500	AUTO CONSOMMATION 14
								VENTES INTERIEURES 15
								HUILES & GRAISSES LUBRIF.
558	84 12	40 -54	819 -1	-62 -1	978 -21	-10	868 -7	PRODUCTION 1
								ECHANGES INTER-PRODUITS 2
10	8	23		8	4	12	16	RETOUR POUR ALIMENT. 4
5 932	3 574	2 145	4 088	5 714	1 657R	3 224	2 394	IMPORTATIONS 5
								EXPORTATIONS 6
								ENTREES INTER-PROVINCES 7
								SORTIES INTER-PROVINCES 8
17 578	17 712	17 416	17 919	18 723	17 352	16 613	15 145	INVENTAIRE DE FERMETURE 9
376	235	2 050	213	176	441	229	105	ARRIV. SOC. NON-OECLAR. 10
2 909	1 920	1 445	1 160	427	1 013	1 167	552	ARRIV. DES SOC. OECLAR. 11
2 073	75	1 222	1 030	158	2	15	95	EXPEO. AUX SOC. OECLAR. 12
358	115	183	- 490	- 161	- 102	151	-33	PERTES & RECTIFICATIONS 13
10	3	3	17	14	14	8	15	AUTO CONSOMMATION 14
5 464	5 490	4 491	5 219	5 431	5 521R	5 165	4 508	VENTES INTERIEURES 15
								GAZ DE DISTILLATION
44 278	45 626	53 133	44 672	50 187	41 117	39 710	10 440	PRODUCTION 1
								ECHANGES INTER-PRODUITS 2
184	183	183	183	183	183	185	194	INVENTAIRE DE FERMETURE 9
								ARRIV. OES SOC. OECLAR. 11
								EXPEO. AUX SOC. OECLAR. 12
44 312	45 627	53 133	44 672	50 187	41 117	39 708	10 441	PERTES & RECTIFICATIONS 13
								AUTO CONSOMMATION 14
								VENTES INTERIEURES 15
								AUTRES PRODUITS
67 809	43 743	76 181	85 682	82 807	35 340	14 192	48 237	PRODUCTION 1
3	3	2		5	47	-3 271	70	ECHANGES INTER-PRODUITS 2
247	2 168	305	3 114	2 460	56 911	2 380	536	RETOUR POUR ALIMENT. 4
95 082	47 703	61 190	94 448		53 634		62 659	IMPORTATIONS 5
41	519	15 130	6 139	9 977	82 767	3 625	192	EXPORTATIONS 6
156 616	152 316	154 189	141 338	216 035	167 581	175 118	205 052	ENTREES INTER-PROVINCES 7
								SORTIES INTER-PROVINCES 8
								INVENTAIRE DE FERMETURE 9
								ARRIV. SOC. NON-DECLAR. 10
								ARRIV. OES SOC. OECLAR. 11
								EXPEO. AUX SOC. OECLAR. 12
-1 746	-2 366	-2 317	-5 231	-4 343	-12 858	-2 642	412	PERTES & RECTIFICATIONS 13
								AUTO CONSOMMATION 14
	22	2	63	21	21	21	173	VENTES INTERIEURES 15

CUBIC METRES	CUM. 1987		CUM. 1988		QUEBEC, NOVEMBER 1988		JAN. 1988	FEB. 1988	MAR. 1988	APR. 1988
	CUM. 1987	CUM. 1988	ANN. 1987	DEC. 1987	JAN. 1988	DEC. 1987	JAN. 1988	FEV. 1988	MARS 1988	AVR. 1988
1 DOMESTIC CRUDE AND EQUIVALENT RECEIVED	4 358 628	5 378 815	4 800 050	441 422	497 389	441 422	497 389	463 555	527 696	713 827
A WESTERN CANADA	4 355 003	5 378 815	4 796 425	441 422	497 389	441 422	497 389	463 555	527 696	713 827
B EASTERN CANADA	3 625		3 625							
2 TOTAL IMPORTS OF CRUDE AND EQUIV.	8 840 598	8 441 955	9 771 299	930 701	868 306	930 701	868 306	685 060	799 280	623 618
A ALGERIA										
B IRAN										
C IRAQ										
D KUWAIT										
E LIBYA										
F MEXICO	991 883	614 507	1 011 393	19 710			45 294		18 431	62 002
G NIGERIA	456 705	90 248	601 930	145 225						90 248
H NORWAY	181 882	580 455	181 882		15 658		57 959		81 284	
I SAUDI ARABIA	167 800		167 800							
J UNITED ARAB EMIRATES										
K UNITED KINGDOM	6 085 841	6 249 384	6 725 447	639 606	852 648	639 606	581 807		577 289	471 368
L UNITED STATES										
M VENEZUELA	699 700	571 879	702 009	2 309						
N OTHERS	256 987	395 482	380 838	123 851					122 296	
3 TOTAL CRUDE AND EQUIV. RECEIVED BY REFS (1+2)	13 199 226	13 820 770	14 571 349	1 372 123	1 365 695	1 372 123	1 148 615	1 326 976	1 326 976	1 337 445
A BY PIPELINE	8 417 116	8 895 176	9 354 778	937 662	914 693	937 662	748 891	867 099	867 099	1 005 590
B BY OTHER MEANS	4 782 110	4 925 594	5 216 571	434 461	451 002	434 461	399 724	459 877	459 877	331 855
4 OPENING INVENTORY CRUDE	671 276	675 412	671 276	786 498	675 412	786 498	741 495	692 556	692 556	623 782
5 CLOSING INVENTORY CRUDE	786 498	720 080	675 412	675 412	741 495	675 412	692 556	623 782	623 782	905 592
6 LOSSES & ADJUSTMENTS	15 708	15 646	19 960	4 252		4 252	5 404	3 142	3 142	-4 828
7 CRUDE & EQUIV. CHARGED	13 068 296	13 760 456	14 547 253	1 478 957	1 299 612	1 478 957	1 192 150	1 392 608	1 392 608	1 060 463
A CONVENTIONAL CRUDE LIGHT	9 345 542	10 644 437	10 496 020	1 150 478	1 065 126	1 150 478	977 293	1 159 585	1 159 585	836 282
B CONVENTIONAL CRUDE HEAVY	3 722 754	3 116 019	4 051 233	328 479	234 486	328 479	214 857	233 023	233 023	224 181
C SYNTHETIC CRUDE OIL										
D CRUDE BITUMEN										
E CONDENSATE & PENTANES										
8 OTHER MATERIALS CHARGED	1 420 204	1 424 413	1 501 925	81 721	94 910	81 721	97 536	78 533	78 533	170 495
A CRUDE TOPS	570 443	968 455	571 328	885	81 002	570 443	71 644	54 214	54 214	94 912
B CRUDE BOTTOMS										
C LPG'S	171 407	157 112	186 386	14 979	9 784	171 407	7 303	12 122	12 122	15 929
D LUBES FOR REPROCESSING										
E OTHER FEEDSTOCKS	678 354	298 846	744 211	65 857	4 124	678 354	18 589	12 197	12 197	59 654
9 TOTAL FEED CHARGED (7+8)	14 488 500	15 184 869	16 049 178	1 560 678	1 394 522	1 560 678	1 289 686	1 471 141	1 471 141	1 230 958
10 REFINERY LOSSES	- 389 515	- 332 560	- 428 905	-39 390	-43 502	-39 390	-56 443	-6 133	-6 133	-28 142
TOTAL, ALL PRODUCTS										
1 REFINERY PRODUCTION	14 878 015	15 517 429	16 478 083	1 600 068	1 438 024	1 600 068	1 346 129	1 477 274	1 477 274	1 259 100
4 TRANSFERS TO REFINERY FEEDSTOCKS	1 420 204	1 424 413	1 501 925	81 721	94 910	81 721	97 536	78 533	78 533	170 495
5 IMPORTS	3 711 980	4 000 163	4 226 036	514 056	342 326	514 056	150 811	376 911	376 911	203 448
6 EXPORTS	1 036 680	963 399	1 107 133	70 453	113 180	70 453	123 142	68 865	68 865	34 190
7 INTERPROVINCIAL -IN-	3 148 997	2 830 690	3 408 797	259 800	216 735	259 800	223 061	182 226	182 226	206 695
8 INTERPROVINCIAL -OUT-	3 353 691	3 266 547	3 717 231	363 540	264 170	363 540	299 901R	392 174R	392 174R	209 838
9 CLOSING INVENTORY	2 529 676	2 460 072	2 702 372	2 702 372	2 675 981	2 702 372	2 350 827	2 290 767	2 290 767	2 308 484
10 REC. FROM NON-REP. COS.	484 352	571 142	535 593	51 241	20 170	484 352	20 400	29 066	29 066	60 273
11 REC. FROM REP. COS.	17 675 430	11 127 523	19 504 156	1 828 726	1 062 904	1 828 726	983 433	1 177 580	1 177 580	983 228
12 DEL. TO REPORTING CO'S	17 531 514	11 152 025	19 240 252	1 708 738	1 064 011	1 708 738	977 339	1 129 343	1 129 343	940 302
13 LOSSES & ADJUSTMENTS	-12 035	59	11 722	23 757	-8 294	23 757	33 904R	-10 024R	-10 024R	-3 445
14 OWN CONSUMPTION	794 611	806 371	876 425	81 814	86 862	81 814	89 818	78 396	78 396	72 063
15 DOMESTIC SALES	15 447 455	16 675 833	17 198 627	1 751 172	1 491 711	1 751 172	1 427 348	1 565 830	1 565 830	1 271 584

TABLEAU 1. APPROVISIONNEMENT ET UTILISATION, PRODUITS PETROLIERS, QUEBEC, NOVEMBRE 1988									
MAY 1988	JUNE 1988	JULY 1988	AUG. 1988	SEP. 1988	OCT. 1988	NOV. 1988	NOV. 1987		
MAI 1988	JUIN 1988	JULI. 1988	AOUT 1988	SEP. 1988	OCT. 1988	NOV. 1988	NOV. 1987	METRES CUBES	
505 122	413 708	429 144	429 683	521 062	451 955	425 674	453 765	ARRIVAGES DE PETROLE BRUT & EQUIV. DOMESTIQUE DE L'OUEST DU CANADA DE L'EST DU CANADA	1 A B
505 122	413 708	429 144	429 683	521 062	451 955	425 674	453 765		
632 300	793 593	1 005 911	733 388	729 274	668 844	902 381	883 603	TOTAL DES IMPORTATIONS DE BRUT ET D'EQUIVALENTE ALGERIE IRAN IRAQ KOWEIT LYBIE MEXIQUE NIGERIA NORVEGE ARABIE SAOUDITE EMIRATES ARABES UNIS ROYAUME-UNI ETATS UNIS VENEZUELA AUTRES	2 A B C D E F G H I J K L M N
83 183	42 459	134 492	78 995	53 901	95 750		100 049		
81 157		48 866	35 805		64 448	195 298	135 547		
357 029	532 402	724 526	429 503	571 252	444 477	707 083	414 783		
24 359	92 118	98 027	189 085	104 121	64 169		105 233		
86 572	126 614						127 991		
1 137 422	1 207 301	1 435 055	1 163 071	1 250 336	1 120 799	1 328 055	1 337 368	TOTAL ARRIV. DE BRUT ET EQUIV. AUX RAFFS. (1+2) PAR PIPE-LINE PAR D'AUTRES MOYENS	3 A B
802 895	784 905	865 663	726 443	714 612	746 233	718 152	835 306		
334 527	422 396	569 392	436 628	535 724	374 566	609 903	502 082		
305 592	868 411	791 884	846 358	667 685	718 046	533 500	739 958	STOCKS DE BRUT - DEBUT	4
868 411	791 684	846 358	687 585	718 046	533 500	720 080	786 498	STOCKS DE BRUT - FIN	5
700	1 499	38	891	2 640	1 664	4 496	502	PERTES ET RECTIFICATIONS	6
1 173 903	1 282 529	1 380 343	1 320 853	1 217 335	1 303 681	1 136 979	1 290 326	BRUT & EQUIV. INTRODUIT	7
944 277	935 947	1 008 317	989 814	885 270	975 745	886 781	963 502	BRUT CONVENTIONNEL LEGER BRUT CONVENTIONNEL LOURD PETROLE BRUT SYNTHETIQUE PETROLE BITUMINEUX LOURD CONDENSATS ET PENTANES	A B C D E
229 626	346 582	372 026	351 039	332 065	327 936	250 198	326 824		
117 827	108 527	121 113	160 485	191 374	155 285	128 328	102 866	AUTRES MAT. UTILISEES	8
100 886	89 810	95 984	131 439	142 315	64 061	42 188	24 339	PRODUITS DE DECONTANTION RESIDUS DE BRUT	A B
8 426	11 160	15 931	18 193	19 020	18 800	20 444	16 950	GPL LUBRIFIANTS RECYCLABLES AUTRES CHARGES D'ALIMEN.	C D E
8 515	7 557	9 198	10 853	30 039	72 424	65 696	61 577		
1 291 730	1 391 056	1 501 456	1 481 338	1 408 709	1 458 966	1 265 307	1 393 192	TOTAL ALIMENTATION(7+8)	9
-31 341	-37 137	-35 891	-6 886	-36 556	-30 238	-20 291	-55 263	PERTES EN RAFFINERIE	10
1 323 071	1 428 193	1 537 347	1 488 224	1 445 285	1 489 204	1 285 598	1 448 455	TOTAL. TOUS LES PRODUITS PROD. DES RAFFINERIES	1
117 827	108 527	121 113	160 485	191 374	155 285	128 328	102 866	RETOUR POUR ALIMENTATION DES RAFFINERIES	4
339 971	291 913	517 851	407 590	415 259R	434 108R	519 977	594 563	IMPORTATIONS	5
64 354	61 941	67 000	139 126	133 543	62 437	95 621	77 572	EXPORTATIONS	6
234 013	185 711	306 422	251 824	318 994	324 073	380 936	289 265	ENTREES INTER-PROVINCES	7
298 950	345 904	221 507	251 711	308 549	336 730R	337 113	239 905	SORTIES INTER-PROVINCES	8
2 133 699	2 093 917	2 561 654	2 527 964	2 559 281	2 672 457R	2 460 072	2 529 676	INVENTAIRE DE FERMETURE	9
26 056	68 303	57 188	65 334	72 018	94 371R	57 963	49 877	ARRIV. SOC. NON-DECLAR.	10
1 154 683	1 055 176	876 305	879 396	974 968	905 479R	1 074 371	1 644 726	ARRIV. DES SOC. DECLAR.	11
1 202 855	1 069 723	889 075	930 375	985 125	933 982R	1 029 895	1 506 931	EXPED. AUX SOC. DECLAR.	12
-6 589	-20 672	29 062	9 146	-25 501	11 951R	-9 479	-28 987	PERTES & RECTIFICATIONS	13
59 476	67 934	74 491	70 901	68 847	67 927	70 256	82 527	AUTO CONSOMMATION	14
1 515 706	1 435 721	1 425 128	1 564 314	1 533 250R	1 565 745R	1 879 496	1 575 650	VENTES INTERIEURES	15

CUBIC METRES	QUEBEC, NOVEMBER 1988		YEAR 1987		JAN. 1988	FEB. 1988	MAR. 1988	APR. 1988
	CUM. 1987	CUM. 1988	ANN. 1987	DEC. 1987	JAN. 1988	FEV. 1988	MARS 1988	AVR. 1988
PROPANE & PROPANE MIXES								
1 PRODUCTION	212 142	243 013	235 957	23 815	23 016	23 108	26 863	18 725
2 INTERPRODUCT TRANSFERS		-14 046			-3 841		-3 262	
A. OF WHICH TO PETROCHEMS								
3 NET PRODUCTION	212 142	228 967	235 957	23 815	19 175	23 108	23 601	18 725
4 TRANSFERS TO REF. FEED.		1 951						
5 IMPORTS	85		85					
6 EXPORTS	3 003	9 593	4 351	1 348	2 162	1 189	1 089	738
7 INTERPROVINCIAL -IN-	39 929	25 863	45 384	5 455	4 744	131	3 502	1 804
8 INTERPROVINCIAL -OUT-	4 460	630	4 460		630			
9 CLOSING INVENTORY	16 799	2 249	17 014	17 014	10 174	5 983	13 067	9 995
10 REC. FROM NON-REP. COS.	4 002	2 843	4 095	93	69	55	87	348
11 REC. FROM REP. COS.	124 466	16 030	139 329	14 853	1 692	1 229	1 682	1 070
12 TO REPORTING COS.	132 401	16 499	147 484	15 083	1 882	1 567	1 682	1 216
13 LOSSES & ADJUSTMENTS	3 243	- 895	2 761	- 482	5 037	471	-8 521	- 616
14 OWN CONSUMPTION	9 945	6 384	10 579	634	1 610	289	791	910
15 DOMESTIC SALES	217 680	254 306	245 108	27 428	21 199	25 198	26 747	22 571
16 TOTAL EXPORT(N.E.B.145)	58 334	48 543	64 240	5 906	10 543	7 148	6 328	4 527
BUTANE & BUTANE MIXES								
1 PRODUCTION	134 437	154 583	133 753	- 684	4 247	6 038	15 809	15 422
2 INTERPRODUCT TRANSFERS		3 846						
A. OF WHICH TO PETROCHEMS								
3 NET PRODUCTION	134 437	158 409	133 753	- 684	4 247	6 038	15 809	15 422
4 TRANSFERS TO REF. FEED.	171 407	155 161	186 386	14 979	9 784	7 303	12 122	15 929
5 IMPORTS								
6 EXPORTS								
7 INTERPROVINCIAL -IN-	7 811		7 811					
8 INTERPROVINCIAL -OUT-		2 070			243	364	732	731
9 CLOSING INVENTORY	8 872	6 910	7 937	7 937	8 094	9 357	11 031	12 651
10 REC. FROM NON-REP. COS.	171 407	155 315	186 386	14 979	9 784	8 398	12 122	15 929
11 REC. FROM REP. COS.	59 816	3 912	60 285	469				
12 TO REPORTING COS.	60 859	5 160	61 563	704				
13 LOSSES & ADJUSTMENTS	-6 849	2 227	-6 833	16	-1 006	-1 087	3 020	412
14 OWN CONSUMPTION	4 399		4 399					
15 DOMESTIC SALES	138 637	154 045	138 637		4 853	6 593	10 383	12 659
16 TOTAL EXPORT(N.E.B.145)	213 817	85 870	214 286	469	3 007	2 147	9 974	19 372
PETRO-CHEM FEEDSTOCKS								
1 PRODUCTION	343 720	415 752	400 830	57 110	51 794	36 534	40 187	30 009
2 INTERPRODUCT TRANSFERS	170 225	138 052	192 615	22 390	31 211	2 108	16 134	26 991
A. OF WHICH ENERGY								
BACKFLOWS								
3 NET PRODUCTION	513 945	553 804	593 445	79 500	83 005	38 642	56 321	57 000
4 TRANSFERS TO REF. FEED.	58 840	78 723	66 304	7 464	4 124			4 731
5 IMPORTS	249 281	162 634	289 268	19 987	10 852	14 850	38 529	7 050
6 EXPORTS	136 902	164 100	136 902		18 531	21 263	25 730	
7 INTERPROVINCIAL -IN-	92	274	1 416	1 324				192
8 INTERPROVINCIAL -OUT-	45 367	4 494	58 718	13 351	3 139	188	82	
9 CLOSING INVENTORY	24 367	13 066	24 592	24 592	25 082	23 740	25 049	13 984
10 REC. FROM NON-REP. COS.	45 637	34 017	58 431	12 794	3 911			4 487
11 REC. FROM REP. COS.	16 657	51 534	16 657	727		586	773	706
12 TO REPORTING COS.	13 837	43 141	13 837	720			690	2
13 LOSSES & ADJUSTMENTS	- 155	2 429	- 153	2	5		1 171	344
14 OWN CONSUMPTION	969	288	1 032	63	11	23	23	
15 DOMESTIC SALES	574 258	520 634	666 758	92 500	71 475	33 946	66 782	75 423
NAPHTHA SPECIALTIES								
1 PRODUCTION	32 624	28 716	33 194	570	2 773	3 286	2 283	1 323
2 INTERPRODUCT TRANSFERS	-1 208	-3 514	-1 592	- 384	- 737	-1 123	- 453	- 118
3 NET PRODUCTION	31 416	25 202	31 602	186	2 036	2 163	1 830	1 205
4 TRANSFERS TO REF. FEED.								
5 IMPORTS	3 185	3 165	3 405	220		102	114	57
6 EXPORTS		513				71	1	4
7 INTERPROVINCIAL -IN-	15 133	7 183	17 468	2 335	1 790	589	891	524
8 INTERPROVINCIAL -OUT-	20 642	7 931	21 430	788	34	379	225	552
9 CLOSING INVENTORY	9 792	11 933	9 719	9 719	14 565	15 229	14 718	13 335
10 REC. FROM NON-REP. COS.	11 406	734	11 574	168	168	53	128	85
11 REC. FROM REP. COS.	349	1 049	372	23	164	125	21	52
12 TO REPORTING COS.	1 615	1 207	1 832	217	94	172	59	149
13 LOSSES & ADJUSTMENTS	6 213	-3 694	6 125	-88	-2 803	-1 439	29	- 360
14 OWN CONSUMPTION	402	278	403	1	19	36	7	25
15 DOMESTIC SALES	34 559	28 884	36 646	2 087	1 968	3 149	3 174	2 942

TABLEAU 1. APPROVISIONNEMENT ET UTILISATION. PRODUITS PETROLIERS. QUEBEC, NOVEMBRE 1988								
MAY 1988	JUNE 1988	JULY 1988	AUG. 1988	SEP. 1988	OCT. 1988	NOV. 1988	NOV. 1987	METRES CUBES
MAI 1988	JUIN 1988	JUI. 1988	AOUT 1988	SEP. 1988	OCT. 1988	NOV. 1988	NOV. 1987	
								PROPANE & MEL DE PROPANE
20 485	19 701	19 000	18 378	21 732	29 901	22 104	19 867	PRODUCTION
14	-4 280	-1 288	- 828	- 561				ECHANGES INTER-PRODUITS
20 499	15 421	17 712	17 550	21 171	29 901	22 104	19 867	PORTION POUR PETROCHIM A.
								PRODUCTION NETTE
						1 951		RETOUR POUR ALIMENT.
484	605	366	597	606	866	891	1 020	IMPORTATIONS
2 338	1 433	1 858	1 105	3 707	5 386	55	2 674	EXPORTATIONS
19 375	8 957	10 359	7 701	6 783	10 634	2 249	16 799	ENTREES INTER-PROVINCES
160	234	1 595		86	92	117	35	SORTIES INTER-PROVINCES
1 691	1 532		1 320	1 919	2 355	1 540	13 524	INVENTAIRE DE FERMETURE
1 524	1 735		1 320	1 919	2 355	1 299	13 679	ARRIV. SOC. NON-DECLAR.
								ARRIV. DES SOC. DECLAR.
								EXPED. AUX SOC. DECLAR.
-74	63	321	467	-14	680	1 291	844	PERTES & RECTIFICATIONS
289	341	266		558	521	809	787	AUTO CONSOMMATION
13 085	26 234	18 810	20 249	24 732	29 461	25 960	17 127	VENTES INTERIEURES
4 453	4 522	3 681	3 545	3 796R			6 508	TOTAL EXPORT(O.N.E.145)
								BUTANE ET MEL DE BUTANE
21 711	23 790	24 811	23 178	11 848	7 216	493	2 186	PRODUCTION
-14	4 280		828	-12	- 907	- 329		ECHANGES INTER-PRODUITS
21 697	28 070	24 811	24 006	11 836	6 309	164	2 186	PORTION POUR PETROCHIM. A.
								PRODUCTION NETTE
8 426	11 160	15 931	18 193	19 020	18 800	18 493	16 950	RETOUR POUR ALIMENT.
								IMPORTATIONS
								EXPORTATIONS
								ENTREES INTER-PROVINCES
								SORTIES INTER-PROVINCES
23 348	29 336	28 450	32 638	32 088	17 572	6 910	8 872	INVENTAIRE DE FERMETURE
8 426	11 160	15 931	18 193	19 020	18 800	17 552	16 950	ARRIV. SOC. NON-DECLAR.
						3 912	1 296	ARRIV. DES SOC. DECLAR.
						5 160	1 296	EXPED. AUX SOC. DECLAR.
- 411	266	1 356	- 189	- 134			- 702	PERTES & RECTIFICATIONS
								AUTO CONSOMMATION
11 411	21 816	24 341	20 007	12 520	20 825	8 637	3 369	VENTES INTERIEURES
9 742	11 940	15 412	8 152	5 924R			1 169	TOTAL EXPORT(D.N.E.145)
								CHARGES PETROCHIMIQUES
15 505	23 988	43 422	39 520	60 579	40 590	33 624	30 129	PRODUCTION
59 143	340	1 679	221	387	- 188	26	20 113	ECHANGES INTER-PRODUITS
								DONT LE RENVOI DES
								PRODUITS ENERGETIQUES
74 648	24 328	45 101	39 741	60 966	40 402	33 650	50 242	PRODUCTION NETTE
47 507	5 148	6 104	6 773			4 336	5 823	RETOUR POUR ALIMENT.
55 444	16 801	19 108	16 317	15 896	14 430	19 584	33 727	IMPORTATIONS
	26 390	5 959	16 317					EXPORTATIONS
								ENTREES INTER-PROVINCES
								SORTIES INTER-PROVINCES
505	72	74	100	166	72	178	215	INVENTAIRE DE FERMETURE
26 955	10 362	21 855	18 209	20 543	34 473	13 066	24 367	ARRIV. SOC. NON-DECLAR.
8 225	4 779	5 842	8 773				6 536	ARRIV. DES SOC. DECLAR.
39 823	662	554	864	859	718	5 462	660	EXPED. AUX SOC. DECLAR.
37 234	969	678		694	1 048	1 106	459	PERTES & RECTIFICATIONS
								AUTO CONSOMMATION
4	449	261	1	78	-50	166	-1 170	VENTES INTERIEURES
16	3	- 300	358	60		74		
79 903	30 132	27 228	46 383	42 597	11 690	35 075	36 728	PROD SPECIAUX BASE/NAPH
								PRODUCTION
2 967	1 003	5 856	2 378	2 143	3 683	1 021	1 731	ECHANGES INTER-PRODUITS
-19	-1 331	106	362	40	- 395	154	112	PRODUCTION NETTE
2 948	- 328	5 962	2 740	2 183	3 288	1 175	1 843	RETOUR POUR ALIMENT.
								IMPORTATIONS
199	1 330		64	1 241		58	106	EXPORTATIONS
	202		210		7	18		ENTREES INTER-PROVINCES
808	539	200	232	273	1 222	115	2 451	SORTIES INTER-PROVINCES
320	1 044	733	482	373	1 697	2 092	536	INVENTAIRE DE FERMETURE
14 D10	11 185	14 144	14 202	15 436	14 614	11 933	9 792	ARRIV. SOC. NON-DECLAR.
129	49	122						ARRIV. DES SOC. DECLAR.
		226	266	23	54	118		EXPED. AUX SOC. DECLAR.
88	108	139	185	45	168	6	162	PERTES & RECTIFICATIONS
								AUTO CONSOMMATION
-16	- 102	131	- 130	-72	1 171	- 103	79	VENTES INTERIEURES
35	19	35	41	30	8	23	1	
2 982	3 164	2 493	2 456	2 110	2 335	2 111	2 300	

CUBIC METRES	QUEBEC, NOVEMBER 1988		YEAR 1987	DEC. 1987	JAN. 1988	FEB. 1988	MAR. 1988	APR. 1988
	CUM. 1987	CUM. 1988						
	CUM. 1987	CUM. 1988	ANN. 1987	DEC. 1987	JAN. 1988	FEV. 1988	MARS 1988	AVR. 1988
AVIATION GASOLINE								
1 PRODUCTION	37 559	51 963	45 799	8 240	7 803	1 581	5 322	
2 INTERPRODUCT TRANSFERS	- 925	-1 523	- 990	-65	-84	-42	- 104	-23
3 NET PRODUCTION	36 634	50 440	44 809	8 175	7 719	1 539	5 218	-23
4 TRANSFERS TO REF. FEED.								
5 IMPORTS		31						
6 EXPORTS								
7 INTERPROVINCIAL -IN-	9 974	5 220	10 006	32	3 977	18	12	9
8 INTERPROVINCIAL -OUT-	36 468	34 152	38 477	2 009	1 028	1 971	3 763	1 597
9 CLOSING INVENTORY	7 264	15 344	12 628	12 628	22 179	21 472	23 482	20 124
10 REC. FROM NON-REP. COS.								
11 REC. FROM REP. COS.	45 961	41 230	46 863	902	5 318	3 776	404	221
12 TO REPORTING COS.	44 301	41 265	45 044	743	5 631	3 561	263	421
13 LOSSES & ADJUSTMENTS	8 401	-1 504	8 514	113	-72	- 330	-1 659	289
14 OWN CONSUMPTION	1		1					1
15 DOMESTIC SALES	21 532	20 292	22 412	880	876	838	1 257	1 263
MOTOR GASOLINE								
1 PRODUCTION	5 487 332	6 031 387	6 073 633	586 301	573 450	506 825	570 471	499 877
2 INTERPRODUCT TRANSFERS	8 634	-35 554	6 571	-2 063	-7	- 684	1 517	-35 041
3 NET PRODUCTION	5 495 966	5 995 833	6 080 204	584 238	573 443	506 141	571 988	464 836
4 TRANSFERS TO REF. FEED.								
5 IMPORTS	1 042 793	824 111	1 090 735	47 942	27 364	8 906	73 981	47 598
6 EXPORTS	50 675	105 317	54 005	3 330	3 311	4 616	2 928	4 180
7 INTERPROVINCIAL -IN-	1 013 484	639 377	1 117 241	103 757	34 219	48 012	36 513	50 250
8 INTERPROVINCIAL -OUT-	1 282 581	1 043 652	1 359 458	76 877	50 523	114 963R	118 024R	66 397
9 CLOSING INVENTORY	840 516	894 750	872 911	872 911	889 038	813 434	739 552	779 689
10 REC. FROM NON-REP. COS.								
11 REC. FROM REP. COS.	8 532 459	5 579 919	9 219 948	687 489	456 786	402 442	509 479	482 575
12 TO REPORTING COS.	8 350 328	5 629 396	9 036 728	686 400	479 189	398 367	507 523	437 030
13 LOSSES & ADJUSTMENTS	15 553	-9 808	29 151	13 598	15 483	6 270R	8 885R	1 296
14 OWN CONSUMPTION	759	595	811	52	52	70	62	54
15 DOMESTIC SALES	6 252 374	6 448 247	6 863 148	610 774	527 027	516 819	628 421	496 165
SALES BY GRADE:								
16 PREM. (LEADED/NON-LEADED)	1 382 170	1 691 952	1 531 336	149 166	142 195	135 405	156 761	129 540
17 REGULAR (NON-LEADED)	3 258 732	3 731 686	3 601 306	342 574	293 222	289 655	364 882	284 164
18 REGULAR (OTHER)	1 611 472	1 024 609	1 730 506	119 034	91 610	91 759	106 778	82 461
19 RETAIL SALES OF MOGAS	5 637 624	5 836 257	6 200 880	563 256	463 549	478 735	567 921	451 696
AV-TURBO FUEL KERO TYPE								
1 PRODUCTION	655 852	650 177	669 240	13 388	59 993	50 700	42 271	71 152
2 INTERPRODUCT TRANSFERS	-19 487	-28 442	-31 915	-12 428	-8 973	-1 851	16 634	-1 896
3 NET PRODUCTION	636 365	621 735	637 325	960	51 020	48 849	58 905	69 256
4 TRANSFERS TO REF. FEED.								
5 IMPORTS	286 877	439 643	390 066	103 189	65 873		77 610	
6 EXPORTS								
7 INTERPROVINCIAL -IN-	99 602	124 185	107 821	8 219	7 281	13 233	14 602	17 731
8 INTERPROVINCIAL -OUT-	213 394	304 336	241 692	28 298	39 110	9 532	27 420	14 434
9 CLOSING INVENTORY	88 648	81 732	83 372	83 372	73 413	71 111	88 486	91 367
10 REC. FROM NON-REP. COS.								
11 REC. FROM REP. COS.	307 725	320 722	353 977	46 252	37 287	20 720	35 337	28 599
12 TO REPORTING COS.	331 093	312 225	357 419	26 326	35 466	21 109	43 732	36 222
13 LOSSES & ADJUSTMENTS	-20 483	8 836	-18 772	1 711	1 493	1 113	-1 373	451
14 OWN CONSUMPTION	43	39	54	11	4	3	9	3
15 DOMESTIC SALES	771 398	882 469	878 948	107 550	95 327	53 347	99 291	61 595
AV-TURBO FUEL NAPH TYPE								
1 PRODUCTION	36 636	91 940	53 829	17 193	7 914	711	2 626	5 938
2 INTERPRODUCT TRANSFERS	-6 705	2 708	-4 805	1 900	6 916	604	-1 164	-65
3 NET PRODUCTION	29 931	94 648	49 024	19 093	14 830	1 315	1 462	5 873
4 TRANSFERS TO REF. FEED.								
5 IMPORTS		20 000	22 030	22 030				
6 EXPORTS								
7 INTERPROVINCIAL -IN-	35 507	43 639	42 698	7 191	1 191	2 450	6 941	490
8 INTERPROVINCIAL -OUT-	25 487	77 280	25 525	38	181	12 241	266	16 710
9 CLOSING INVENTORY	5 888	31 003	48 374	48 374	55 197	34 545	36 348	18 923
10 REC. FROM NON-REP. COS.								
11 REC. FROM REP. COS.	25 212	29 367	25 936	724	529	190	1 513	3 572
12 TO REPORTING COS.	21 546	36 161	22 465	919	4 465	328	323	3 612
13 LOSSES & ADJUSTMENTS	1 183	5 799	1 336	153	116	4 741	224	279
14 OWN CONSUMPTION		10						
15 DOMESTIC SALES	69 046	85 775	74 488	5 442	4 965	7 297	7 300	6 759

TABLEAU 1. APPROVISIONNEMENT ET UTILISATION, PRODUITS PETROLIERS, QUEBEC, NOVEMBRE 1988									
MAY 1988	JUNE 1988	JULY 1988	AUG. 1988	SEP. 1988	OCT. 1988	NOV. 1988	NOV. 1987		
MAI 1988	JUIN 1988	JUI. 1988	AOUT 1988	SEP. 1988	OCT. 1988	NOV. 1988	NOV. 1987	METRES CUBES	
								ESSENCE D'AVIATION	
3 957	6 863	4 501	11 829	6 923	1 502	1 582	-46	PRODUCTION	1
- 585	-20	- 227	-90	-72	- 370	74	-17	ECHANGES INTER-PRODUITS	2
3 392	6 843	4 274	11 739	6 851	1 232	1 656	-63	PRODUCTION NETTE	3
								RETOUR POUR ALIMENT.	
								IMPORTATIONS	
								EXPORTATIONS	
190	192	144	597	35	42	4	4 607	ENTREES INTER-PROVINCES	7
4 148	5 988	3 327	4 918	3 184	1 972	2 276	3 620	SORTIES INTER-PROVINCES	8
15 386	14 528	13 094	17 880	18 737	16 619	15 344	7 264	INVENTAIRE DE FERMETURE	9
3 599	5 285	6 754	5 625	5 482	4 014	752	5 488	ARRIV. SOC. NON-DECLAR.	10
3 849	5 107	6 823	5 617	5 689	3 628	676	4 037	ARRIV. OES SOC. DECLAR.	11
1 631	-1 599	84	164	78	120	- 204	- 756	PERTES & RECTIFICATIONS	13
								AUTO CONSOMMATION	
2 311	3 882	2 403	2 477	2 560	1 686	939	1 089	VENTES INTERIEURES	15
								ESSENCE POUR MOTEURS	
571 133	532 195	546 332	602 391	523 530	600 776	504 407	484 864	PRODUCTION	1
380	248	5 397	397	-4	-4 654	-3 103	2 006	ECHANGES INTER-PRODUITS	2
571 513	532 443	551 729	602 788	523 526	596 122	501 304	486 670	PRODUCTION NETTE	3
								RETOUR POUR ALIMENT.	
								IMPORTATIONS	
								EXPORTATIONS	
42 015	91 117	132 437	159 950	109 387	77 450	53 906	184 179	ENTREES INTER-PROVINCES	7
40 781	5 233	6 970	20 059	5 083	6 628	5 487	4 524	SORTIES INTER-PROVINCES	8
90 180	52 389	82 216	43 076	70 108	62 804	69 610	70 051	INVENTAIRE DE FERMETURE	9
141 588	132 694	88 805	87 617	67 403	118 751R	56 807	92 030	ARRIV. SOC. NON-DECLAR.	10
683 698	609 855	683 329	702 431	710 918	746 951R	694 750	840 516	ARRIV. OES SOC. DECLAR.	11
577 948	569 616	520 251	516 957	535 899	461 773	552 213	744 345	EXPEO. AUX SOC. DECLAR.	12
604 017	584 226	516 592	550 720	551 193	459 333	541 226	684 434	PERTES & RECTIFICATIONS	13
-1 480	-18 505	-3 970	1 703	2 323	928	-22 739	-12 520	AUTO CONSOMMATION	14
63	51	44	45	58	38	58	79	VENTES INTERIEURES	15
592 718	609 849	604 718	643 525	604 373	576 437R	648 395	617 589	VENTES PAR CATEGORIE:	
154 470	147 972	159 673	169 522	166 808	159 911R	168 695	153 628	SUPER AVEC/SANS PLOMB	16
332 521	345 262	352 027	385 961	349 628	336 117R	398 247	339 101	ORDINAIRE SANS PLOMB	17
105 727	116 415	93 018	88 042	87 937	80 409R	80 453	124 860	ORDINAIRE (AUTRE)	18
540 420	556 276R	544 218R	577 058	543 662R	529 191	583 531	515 025	VENTES NETTES AU DETAIL	19
								CARBUREACTEUR-TYPE KERO	
55 383	76 841	82 457	63 171	71 626	33 461	43 142	42 305	PRODUCTION	1
- 580	- 854	-1 004	-1 681	-1 793	-1 650	-24 784	-93	ECHANGES INTER-PRODUITS	2
54 773	75 987	81 453	61 490	69 833	31 811	18 358	42 212	PRODUCTION NETTE	3
								RETOUR POUR ALIMENT.	
								IMPORTATIONS	
								EXPORTATIONS	
34 000		78 047	73 894		73 219R	37 000	23 838	ENTREES INTER-PROVINCES	7
6 486	5 476	7 550	14 858	8 566	17 159	11 223	10 704	SORTIES INTER-PROVINCES	8
48 412	24 953	20 707	32 306	29 148	39 880	18 434	1 301	INVENTAIRE DE FERMETURE	9
54 249	48 328	107 587	119 662	95 171	124 529	81 732	88 648	ARRIV. SOC. NON-DECLAR.	10
33 493	24 466	23 264	10 283	52 458	38 254	16 581	23 550	ARRIV. OES SOC. DECLAR.	11
24 045	32 984	17 546	12 561	45 672	22 613	20 275	38 488	EXPEO. AUX SOC. DECLAR.	12
8 743	-7 731	3 798	6 525	-3 200	- 247	- 736	-8 036	PERTES & RECTIFICATIONS	13
								AUTO CONSOMMATION	
84 670	61 639	88 993	97 056	83 728	68 837R	87 986	41 675	VENTES INTERIEURES	15
								CARBUREACTEUR-TYPE NAPHT	
8 650	12 060	15 836	16 775	10 230	5 334	5 866	-4 816	PRODUCTION	1
- 533	- 238	-2 523	-85	-44	-83	-77	-4 713	ECHANGES INTER-PRODUITS	2
8 117	11 822	13 313	16 690	10 186	5 251	5 789	-9 529	PRODUCTION NETTE	3
								RETOUR POUR ALIMENT.	
								IMPORTATIONS	
								EXPORTATIONS	
3 825	67	1 168	2 821	2 768	21 404	514	4 216	ENTREES INTER-PROVINCES	7
436	749	2 132	5 096	2 024	23 150	14 295	5 177	SORTIES INTER-PROVINCES	8
23 113	27 026	29 762	31 546	34 636	47 425	31 003	5 888	INVENTAIRE DE FERMETURE	9
4 360	3 613	2 022	7 641	4 656	682	589	8 850	ARRIV. SOC. NON-DECLAR.	10
4 437	3 505	3 416	7 375	4 509	3 451	740	3 936	ARRIV. OES SOC. DECLAR.	11
53	13	62	-11	-43	351	14	75	EXPEO. AUX SOC. DECLAR.	12
								AUTO CONSOMMATION	
7 186	7 322	8 147	12 908	8 030	7 596	8 265	5 589	VENTES INTERIEURES	15

TABLE 1. SUPPLY AND DISPOSITION OF PETROLEUM PRODUCTS, QUEBEC, NOVEMBER 1988		YEAR 1987		YEAR 1988		YEAR 1989		YEAR 1990	
CUBIC METRES		CUM. 1987	CUM. 1988	ANN. 1987	DEC. 1987	JAN. 1988	FEV. 1988	MARS 1988	AVR. 1988
STOVE OIL KEROSENE									
1	PRODUCTION	457 838	435 642	528 597	70 759	65 082	103 103	71 955	3 311
2	INTERPRODUCT TRANSFERS	- 464 193	- 348 794	- 536 250	-72 057	-30 849	-96 460	-86 331	-58 833
3	NET PRODUCTION	-6 355	86 848	-7 653	-1 298	-25 767	6 643	-14 376	-55 522
4	TRANSFERS TO REF. FEED.								
5	IMPORTS	324 481	143 837	376 417	51 936	37 753		59 865	
6	EXPORTS	19 118	22 441	23 392	4 274	5 588	2 012	2 611	1 137
7	INTERPROVINCIAL -IN-	79 279	57 692	81 562	2 283	6 833	7 955	3 395	6 591
8	INTERPROVINCIAL -OUT-	108 922	155 031	132 795	23 873	21 762	43 775	12 826	2 303
9	CLOSING INVENTORY	87 413	118 743	116 752	116 752	105 894	97 185	118 480	59 552
10	REC. FROM NON-REP. COS.								
11	REC. FROM REP. COS.	856 521	545 745	974 983	118 462	72 962	90 268	84 674	33 645
12	TO REPORTING COS.	942 337	517 155	1 043 386	101 049	75 330	44 415	90 314	35 517
13	LOSSES & ADJUSTMENTS	44 328	-9 461	35 416	-8 912	-19 858	-2 051	-8 922	-3 495
14	OWN CONSUMPTION	29	18	33	4	2	3	2	
15	DOMESTIC SALES	153 803	146 947	175 559	21 756	19 815	25 421	15 432	8 180
DIESEL FUEL OIL									
1	PRODUCTION	2 460 945	2 876 273	2 737 585	276 640	195 434	194 712	270 641	264 009
2	INTERPRODUCT TRANSFERS	-33 035	- 205 786	-94 610	-61 575	-52 948R	41 369	-35 275R	54 985
3	NET PRODUCTION	2 427 910	2 670 487	2 642 975	215 065	142 486R	236 081	235 366R	318 974
4	TRANSFERS TO REF. FEED.								
5	IMPORTS	258 654	310 086	344 578	85 924		33 293	8 947	34 687
6	EXPORTS	14 521	11 826	17 306	2 785	5 702	3 507	540	110
7	INTERPROVINCIAL -IN-	328 656	256 990	334 800	6 144	38 133	19 413	31 414	5 310
8	INTERPROVINCIAL -OUT-	568 257	551 902	654 338	86 081	50 974	27 838	54 292	50 817
9	CLOSING INVENTORY	319 528	277 909	332 594	332 594	253 254	292 361	267 551	387 565
10	REC. FROM NON-REP. COS.								
11	REC. FROM REP. COS.	3 084 414	1 567 321	3 457 734	373 320	77 879	137 455	155 779	158 160
12	TO REPORTING COS.	2 959 106	1 562 718	3 282 773	323 667	77 645R	137 759	155 238R	126 106
13	LOSSES & ADJUSTMENTS	2 788	-7 036	17 517	14 729	- 368	- 848	9 814	2 253
14	OWN CONSUMPTION	4 339	3 484	4 668	329	318	342	478	339
15	DOMESTIC SALES	2 447 700	2 736 655	2 687 496	239 796	203 567	218 537	235 954	217 492
LIGHT FUEL OIL (#2 & 3)									
1	PRODUCTION	1 344 459	974 468	1 537 604	193 145	182 700	122 767	132 938	22 421
2	INTERPRODUCT TRANSFERS	495 521	528 356	637 993	142 472	142 372R	55 048	70 309R	4 736
3	NET PRODUCTION	1 839 980	1 502 824	2 175 597	335 617	325 072R	177 815	203 247R	27 157
4	TRANSFERS TO REF. FEED.								
5	IMPORTS	296 147	374 891	330 567	34 420	89 765	33 982		136
6	EXPORTS	412 422	258 072	443 778	31 356	30 643	31 084	24 552	20 252
7	INTERPROVINCIAL -IN-	475 154	574 047	526 284	51 130	30 315	61 153	42 311	57 565
8	INTERPROVINCIAL -OUT-	376 493	279 361	405 014	28 521	13 607	9 001	61 162	4 036
9	CLOSING INVENTORY	523 052	480 518	521 822	521 822	619 554	452 162	371 003	237 743
10	REC. FROM NON-REP. COS.								
11	REC. FROM REP. COS.	2 655 758	1 770 213	3 066 402	410 644	339 288	240 865	299 004	125 277
12	TO REPORTING COS.	2 704 739	1 810 187	3 102 697	397 958	312 491R	273 659	253 834R	172 040
13	LOSSES & ADJUSTMENTS	8 259	8 093	32 564	24 305	-12 571	30 944	3 797	- 677
14	OWN CONSUMPTION	1 226	897	2 678	1 452	154	180	169	101
15	DOMESTIC SALES	1 760 894	1 906 669	2 110 343	349 449	342 384	336 339	282 207	147 643
HEAVY FUEL OIL (#4,5 & 6)									
1	PRODUCTION	1 552 591	1 615 716	1 755 944	203 353	180 240	177 151	163 961	121 957
2	INTERPRODUCT TRANSFERS	11 273	48 845	11 936	663	1 590	2 900	1 319	191
3	NET PRODUCTION	1 563 864	1 664 561	1 767 880	204 016	181 830	180 051	165 280	122 148
4	TRANSFERS TO REF. FEED.								
5	IMPORTS	340 620	745 446	381 502	40 882	74 785	10 897	13 678	5 605
6	EXPORTS	314 888	340 255	342 109	27 221	47 052	40 498	34 906	43 000
7	INTERPROVINCIAL -IN-	217 592	287 745	239 748	22 156	10 798	10 074	1 810	6 539
8	INTERPROVINCIAL -OUT-	204 303	376 598	268 150	63 847	36 034	28 731	58 320	32 227
9	CLOSING INVENTORY	269 008	335 539	293 080	293 080	332 599	308 559	315 553	324 181
10	REC. FROM NON-REP. COS.								
11	REC. FROM REP. COS.	1 420 343	888 366	1 584 451	164 118	68 957	84 458	81 699	116 602
12	TO REPORTING COS.	1 394 585	854 552	1 534 282	139 697	69 149	94 027	89 693	96 082
13	LOSSES & ADJUSTMENTS	-39 995	-8 592	-23 737	16 258	-9 064	1 886	-9 685	1 162
14	OWN CONSUMPTION	104 438	101 433	116 729	12 291	18 444	19 064	17 386	10 345
15	DOMESTIC SALES	1 474 267	1 857 210	1 622 053	147 786	135 236	125 314	116 679	142 743

TABLEAU 1. APPROVISIONNEMENT ET UTILISATION, PRODUITS PETROLIERS, QUEBEC, NOVEMBRE 1988									
MAY 1988	JUNE 1988	JULY 1988	AUG. 1988	SEP. 1988	OCT. 1988	NOV. 1988	NOV. 1987		
MAI 1988	JUIN 1988	JUL. 1988	AOUT 1988	SEP. 1988	OCT. 1988	NOV. 1988	NOV. 1987	METRES CUBES	
								MAZOUT POUR POELES	
12 620	7 678	25 412	32 206	26 066	46 210	41 999	33 386	PRODUCTION	1
-10 750	51 606	- 221	18 075	-22 137	-8 842	-44 052	-52 068	ECHANGES INTER-PRODUITS	2
1 870	59 284	25 191	50 281	3 929	37 368	-2 053	-18 682	PRODUCTION NETTE	3
								RETOUR POUR ALIMENT.	4
								IMPORTATIONS	5
373		482	8 226	17 627	R	20 366	84 842	EXPORTATIONS	6
3 644	1 726	5 730	1 476	2 082	2 557	4 123	245	ENTREES INTER-PROVINCES	7
9 645	3 535	6 924	3 110	1 284	11 872	5 552	10 643	SORTIES INTER-PROVINCES	8
								INVENTAIRE DE FERMETURE	9
42 862	94 900	117 662	160 098	179 572	141 342R	118 743	87 413	ARRIV. SOC. NON-DECLAR.	10
23 655	27 889	25 037	42 079	54 141	33 777R	57 618	73 691	ARRIV. DES SOC. DECLAR.	11
25 741	28 155	20 524	44 335	23 742	75 847	53 235	84 410	EXPED. AUX SOC. DECLAR.	12
								PERTES & RECTIFICATIONS	13
3 197	- 527	-57	7 573	2 130	1 446	11 103	5 958	AUTO CONSOMMATION	14
10				1					
6 893	5 898	5 323	5 204	13 582	21 238	20 161	33 603	VENTES INTERIEURES	15
								CARBURANT DIESEL	
301 034	354 617	317 522	301 589	197 080	230 933	248 702	268 694	PRODUCTION	1
-27 902	-77 971	-43 508	-19 232	-43 530	-30 214	28 460	13 524	ECHANGES INTER-PRODUITS	2
273 132	276 646	274 014	282 357	153 550	200 719	277 162	282 218	PRODUCTION NETTE	3
								RETOUR POUR ALIMENT.	4
								IMPORTATIONS	5
89	70 256	110 283	11 248	29 722	7 033	4 597	69 517	EXPORTATIONS	6
20 594	11 895	47 296	27 283	15 449	15 965	24 238	23 219	ENTREES INTER-PROVINCES	7
38 964	90 321	39 191	60 804	40 733	39 423	64 545	29 873	SORTIES INTER-PROVINCES	8
								INVENTAIRE DE FERMETURE	9
381 809	367 913	523 031	502 518	404 786	305 141R	277 909	319 528	ARRIV. SOC. NON-DECLAR.	10
172 686	215 372	109 408	144 742	136 824	117 393R	141 623	261 853	ARRIV. DES SOC. DECLAR.	11
206 104	206 370	116 603	140 087	140 500	126 032	130 274	233 120	EXPED. AUX SOC. DECLAR.	12
								PERTES & RECTIFICATIONS	13
-10 354	-8 743	7 730	-2 103	-12 648	4 856R	1 375	-8 468	AUTO CONSOMMATION	14
328	337	262	439	170	261	210	286		
257 057	277 780	228 097	286 888	263 706	269 296	278 281	248 165	VENTES INTERIEURES	15
								MAZOUT LEGER (NOS 2 & 3)	
48 572	6 155	51 580	71 886	110 189	154 796	70 464	121 493	PRODUCTION	1
40 732	30 431	36 013	- 608	65 655	38 178	45 490	39 244	ECHANGES INTER-PRODUITS	2
89 304	36 586	87 593	71 278	175 844	192 974	115 954	160 737	PRODUCTION NETTE	3
								RETOUR POUR ALIMENT.	4
								IMPORTATIONS	5
16 540	15 615	15 051	35 664	99 518R	43 168R	37 000	36 583	EXPORTATIONS	6
15 350	31 413	37 898	17 856	27 431	29 652	29 396	27 551	ENTREES INTER-PROVINCES	7
6 993	27 779	5 338	18 057	66 065	79 062	134 858	113 620	SORTIES INTER-PROVINCES	8
								INVENTAIRE DE FERMETURE	9
213 177	198 142	259 538	271 014	398 924	527 192R	480 518	523 052	ARRIV. SOC. NON-DECLAR.	10
133 057	104 081	93 151	75 277	68 217	116 336R	175 660	281 618	ARRIV. DES SOC. DECLAR.	11
158 614	99 991	107 079	72 710	66 703	112 864	180 202	204 703	EXPED. AUX SOC. DECLAR.	12
								PERTES & RECTIFICATIONS	13
-7 667	-8 372	- 747	1 099	-2 376	4 311R	352	8 797	AUTO CONSOMMATION	14
39	21	22	51	72	22	66	62		
87 758	52 081	66 161	82 415	136 212R	136 734R	236 735	187 814	VENTES INTERIEURES	15
								MAZOUT LOURD(NOS 4.5 & 6)	
138 089	153 199	152 759	139 284	125 763	124 344	138 969	139 004	PRODUCTION	1
-2 404	-3 873	1 568	40 029	1 964	7 469	-1 908	868	ECHANGES INTER-PRODUITS	2
135 685	149 326	154 327	179 313	127 727	131 813	137 061	139 872	PRODUCTION NETTE	3
								RETOUR PDUR ALIMENT.	4
								IMPORTATIONS	5
2 920								EXPORTATIONS	6
33 362	62 094	57 000	75 088	75 573	76 327	278 171	119 000	ENTREES INTER-PROVINCES	7
4 255	5 357	34 968	20 942	37 807	37 413	85 476	19 161	SORTIES INTER-PROVINCES	8
26 014	9 276	26 554	6 381	36 117	29 185R	68 774	21 241		
29 130	22 810	28 889							
								INVENTAIRE DE FERMETURE	9
328 350	328 756	326 885	336 944	281 587	293 011	335 539	269 008	ARRIV. SOC. NON-DECLAR.	10
122 930	84 859	49 267	49 796	73 772	84 619	71 407	163 370	ARRIV. DES SOC. DECLAR.	11
94 206	81 020	46 330	60 075	88 399	84 443R	71 128	157 426	EXPED. AUX SOC. DECLAR.	12
								PERTES & RECTIFICATIONS	13
6 768	4 787	15 229	-7 712	-1 149	1 316	-12 130	-4 612	AUTO CONSOMMATION	14
5 985	3 127	1 902	1 987	3 156	6 947	13 090	6 233		
170 558	188 048	161 701	104 173	167 471R	191 261	354 026	234 855	VENTES INTERIEURES	15

CUBIC METRES	QUEBEC, NOVEMBER 1988		YEAR 1987		JAN. 1988	FEB. 1988	MAR. 1988	APR. 1988
	CUM. 1987	CUM. 1988	ANN. 1987	DEC. 1987	JAN. 1988	FEV. 1988	MARS 1988	AVR. 1988
ASPHALT								
1 PRODUCTION	942 113	869 459	980 495	38 382	19 653	23 451	44 455	76 456
2 INTERPRODUCT TRANSFERS	-7 797	-6 088	-7 942	- 145	-1	-1 327	- 106	-96
5 IMPORTS	11 797	4 400	11 797					
6 EXPORTS	6 481	50 335	6 515	34	125	18 815	705	1 131
7 INTERPROVINCIAL -IN-	88 488	44 201	88 488		255	32		
8 INTERPROVINCIAL -OUT-	229 406	163 855	239 169	9 763	5 583	7 744	6 772	6 695
9 CLOSING INVENTORY	89 277	71 629	96 595	96 595	81 186	57 845	73 530	115 105
10 REC. FROM NON-REP. COS.								
11 REC. FROM REP. COS.	357 587	152 092	368 899	11 312		891	4 811	11 016
12 TO REPORTING COS.	352 579	168 737	363 737	11 158		442	4 653	10 639
13 LOSSES & ADJUSTMENTS	-6 090	742	-11 150	-5 060	13 219	-7 226	-5 107	1 809
14 OWN CONSUMPTION		37						
15 DOMESTIC SALES	784 576	705 324	810 912	26 336	16 389	26 613	26 452	25 527
COKE								
1 PRODUCTION	65 645	67 557	73 686	8 041	9 618	8 325	1 864	6 172
2 INTERPRODUCT TRANSFERS		1 621			1 621			
5 IMPORTS	600 965	712 000	706 865	106 000	35 000	29 000	30 000	30 000
6 EXPORTS								
7 INTERPROVINCIAL -IN-	1 947	3 020	1 947			65	425	1 224
8 INTERPROVINCIAL -OUT-	1 721		1 721					
9 CLOSING INVENTORY		1 029			1 299	519	1 844	860
10 REC. FROM NON-REP. COS.								
11 REC. FROM REP. COS.								
12 TO REPORTING COS.								
13 LOSSES & ADJUSTMENTS		984			114	595	- 249	- 288
14 OWN CONSUMPTION	65 645	54 074	73 686	8 041	8 507	6 760	- 956	5 610
15 DOMESTIC SALES	601 191	728 111	707 191	106 000	36 319	30 815	32 169	33 058
LUBE OILS & GREASES								
1 PRODUCTION	122 624	93 640	131 804	9 180	10 537	12 524	6 497	6 511
2 INTERPRODUCT TRANSFERS	1 716	- 913	1 716		28	- 203	- 391	- 312
4 TRANSFERS TO REF. FEED.								
5 IMPORTS	12 129	5 124	13 655	1 526	934	440	945	177
6 EXPORTS	1 233	947	1 338	105	86	87	79	99
7 INTERPROVINCIAL -IN-	95 623	97 334	103 579	7 956	7 694	6 715	8 558	8 590
8 INTERPROVINCIAL -OUT-	94 080	87 183	102 134	8 054	7 308	9 639	10 228	6 041
9 CLOSING INVENTORY	30 399	55 898	30 809	30 809	34 099	33 375	31 649	32 000
10 REC. FROM NON-REP. COS.	17 051	54 146	21 954	4 903	3 045	1 999	4 229	4 226
11 REC. FROM REP. COS.	21 484	12 241	21 632	148	397	428	1 701	344
12 TO REPORTING COS.	25 594	6 187	28 584	2 990	1 853	1 640	647	308
13 LOSSES & ADJUSTMENTS	5 427	2	4 079	-1 348	-70	- 821	55	138
14 OWN CONSUMPTION	380	453	417	57	57	27	46	87
15 DOMESTIC SALES	144 642	141 713	158 087	13 445	10 129	12 055	12 210	12 512
STILL GAS								
1 PRODUCTION	600 428	636 545	659 071	58 643	57 444	62 884	60 091	54 536
2 INTERPRODUCT TRANSFERS	1 628	2 456	1 864	236	240	137	288	52
9 CLOSING INVENTORY								
11 REC. FROM REP. COS.								
12 TO REPORTING COS.								
13 LOSSES & ADJUSTMENTS								
14 OWN CONSUMPTION	602 056	639 001	660 935	58 879	57 684	63 021	60 379	54 588
15 DOMESTIC SALES								
OTHER PRODUCTS								
1 PRODUCTION	391 070	280 618	427 062	35 992	-13 674	12 429	19 040	61 281
2 INTERPRODUCT TRANSFERS	- 155 647	-81 224	- 174 591	-18 944	-26 536	- 476	20 885	9 449
4 TRANSFERS TO REF. FEED.	1 189 957	1 166 375	1 249 235	59 278	81 002	90 233	52 733	144 230
5 IMPORTS	284 966	254 815	284 966			19 341	52 014	40 743
6 EXPORTS	77 437		77 437					
7 INTERPROVINCIAL -IN-	640 726	663 940	682 544	41 818	69 505	53 221	31 770	35 034
8 INTERPROVINCIAL -OUT-	142 110	178 072	164 150	22 040	33 914	33 535	38 144	7 298
9 CLOSING INVENTORY	208 853	261 822	234 173	234 173	150 354	113 950	159 424	191 410
10 REC. FROM NON-REP. COS.	234 849	324 087	253 153	18 304	3 193	9 895	12 500	35 198
11 REC. FROM REP. COS.	166 678	147 782	166 678		958		703	21 389
12 TO REPORTING COS.	196 594	147 435	198 421	1 827	116	293	692	20 964
13 LOSSES & ADJUSTMENTS	-33 858	11 935	-65 096	-31 238	2 051	1 686	-1 503	-6 436
14 OWN CONSUMPTION								
15 DOMESTIC SALES	898	58 552	841	-57	182	5 067	1 372	5 052

TABLEAU 1. APPROVISIONNEMENT ET UTILISATION, PRODUITS PETROLIERS, QUEBEC, NOVEMBRE 1988								METRES CUBES		
MAY 1988	JUNE 1988	JULY 1988	AUG. 1988	SEP. 1988	OCT. 1988	NOV. 1988	NOV. 1987	NOV. 1987		
MAI 1988	JUIN 1988	JUI. 1988	AOUT 1988	SEP. 1988	OCT. 1988	NOV. 1988	NOV. 1987	NOV. 1987		
ASPHALTE										
64 805	112 671	130 250	117 715	127 892	120 212	31 899	79 814	79 814	PRODUCTION	1
79	-1 050	17	-16	- 635	-1 184	-1 769	78	78	ECHANGES INTER-PRODUITS	2
			4 400						IMPORTATIONS	5
1 766	8 401	3 076	7 443	6 003	1 772	1 098	32	32	EXPORTATIONS	6
2 646	12 583	14 400	12 588	1 609		88			ENTREES INTER-PROVINCES	7
10 463	23 027	20 312	21 329	28 457	19 974	13 499	24 314	24 314	SORTIES INTER-PROVINCES	8
114 333	132 090	151 825	121 290	115 893	122 577	71 629	89 277	89 277	INVENTAIRE DE FERMETURE	9
10 583	23 482	26 427	15 805	16 592	25 381	17 104	30 442	30 442	ARRIV. SOC. NON-DECLAR.	10
11 284	23 482	28 377	17 135	25 249	27 634	19 842	29 249	29 249	ARRIV. DES SOC. DECLAR.	11
									EXPED. AUX SOC. DECLAR.	12
2 743	-3 945	919	8 580	-7 934	1 249	-3 565	10 875	10 875	PERTES & RECTIFICATIONS	13
			37						AUTO CONSOMMATION	14
52 629	78 964	98 675	126 503	99 280	86 896	67 396	63 176	63 176	VENTES INTERIEURES	15
COKE										
8 017	4 977	5 208	6 048	7 261	6 345	5 722	3 262	3 262	PRODUCTION	1
									ECHANGES INTER-PRODUITS	2
131 000	50 000	72 000	95 000	48 000R	104 000R	88 000	68 000	68 000	IMPORTATIONS	5
									EXPORTATIONS	6
1 230			76						ENTREES INTER-PROVINCES	7
									SORTIES INTER-PROVINCES	8
868	576	578	593	1 200	2 368	1 029			INVENTAIRE DE FERMETURE	9
									ARRIV. SOC. NON-DECLAR.	10
									ARRIV. DES SOC. DECLAR.	11
									EXPED. AUX SOC. DECLAR.	12
9	- 182	1		538	- 158	606			PERTES & RECTIFICATIONS	13
5 504	4 770	5 205	8 033	5 449	3 863	3 329	3 262	3 262	AUTO CONSOMMATION	14
132 726	50 881	72 000	95 076	48 669R	105 472R	91 126	68 000	68 000	VENTES INTERIEURES	15
HUILES & GRAISSES LUBRIF.										
5 149	2 738	8 489	5 093	11 736	12 309	12 057	13 198	13 198	PRODUCTION	1
-12	-39	-72	-96	12	49	125	- 847	- 847	ECHANGES INTER-PRODUITS	2
									RETOUR POUR ALIMENT.	4
291	315	136	36	1 015	-44R	879	1 833	1 833	IMPORTATIONS	5
106	78	128	52	53	41	158	312	312	EXPORTATIONS	6
9 542	10 168	8 421	8 326	9 642	9 483	10 195	9 922	9 922	ENTREES INTER-PROVINCES	7
5 019	8 098	7 957	8 408	6 446	8 257	9 782	8 828	8 828	SORTIES INTER-PROVINCES	8
30 360	40 476	38 423	33 913	38 558	53 563R	55 896	30 399	30 399	INVENTAIRE DE FERMETURE	9
3 053	19 998	3 291	239	146	12 262R	1 658	3 510	3 510	ARRIV. SOC. NON-DECLAR.	10
90	196	132	2 014	2 441	2 467	2 031	345	345	ARRIV. DES SOC. DECLAR.	11
97	173	255	270	187	470	287	1 618	1 618	EXPED. AUX SOC. DECLAR.	12
791	27	2 472	-1 834	1 000	-1 820	64	835	835	PERTES & RECTIFICATIONS	13
53	47	31	30	29	18	28	-63	-63	AUTO CONSOMMATION	14
13 687	14 837	11 607	13 196	12 632	14 555	14 293	14 844	14 844	VENTES INTERIEURES	15
GAZ DE DISTILLATION										
46 956	58 904	66 761	61 733	59 056	55 830	52 350	71 646	71 646	PRODUCTION	1
198	309	242	146	208	417	219	230	230	ECHANGES INTER-PRODUITS	2
									INVENTAIRE DE FERMETURE	9
									ARRIV. DES SOC. DECLAR.	11
									EXPED. AUX SOC. DECLAR.	12
47 154	59 213	67 003	61 879	59 284	56 247	52 569	71 876	71 876	PERTES & RECTIFICATIONS	13
									AUTO CONSOMMATION	14
									VENTES INTERIEURES	15
AUTRES PRODUITS										
58	30 813	37 151	-24 950	71 611	15 862	71 197	141 938	141 938	PRODUCTION	1
-57 757	2 442	3 821	-37 422	522	2 374	1 474	-18 437	-18 437	ECHANGES INTER-PRODUITS	2
									RETOUR POUR ALIMENT.	4
58 974	92 219	99 078	135 519	172 354	136 485	103 548	80 093	80 093	IMPORTATIONS	5
43 660		32 259		33 845	32 953				EXPORTATIONS	6
51 166	48 554	72 987	98 753	101 681	62 261	39 008	17 997	17 997	ENTREES INTER-PROVINCES	7
3 347	4 854	3 118	6 929	24 836	14 521	7 576	13 497	13 497	SORTIES INTER-PROVINCES	8
181 826	171 507	235 132	157 325	204 649	214 446	261 822	208 853	208 853	INVENTAIRE DE FERMETURE	9
6 063	32 083	30 407	40 129	52 766	63 217	38 636	22 846	22 846	ARRIV. SOC. NON-DECLAR.	10
30 788	123	19 812	6 927	21 685	17 656	27 761	35 694	35 694	ARRIV. DES SOC. DECLAR.	11
31 615	1 898	24 713	17 985	30 624	14 096	4 439	49 914	49 914	EXPED. AUX SOC. DECLAR.	12
-10 526	21 429	1 472	-4 987	-4 076	-2 202	15 027	-20 186	-20 186	PERTES & RECTIFICATIONS	13
									AUTO CONSOMMATION	14
132	3 934	4 431	5 798	11 048	21 426	110	-73	-73	VENTES INTERIEURES	15

TABLE 1. SUPPLY AND DISPOSITION OF PETROLEUM PRODUCTS, ONTARIO, NOVEMBER 1988

CUBIC METRES	CUM. 1987	CUM. 1988	YEAR 1987	DEC. 1987	JAN. 1988	FEB. 1988	MAR. 1988	APR. 1988
	CUM. 1987	CUM. 1988	ANN. 1987	DEC. 1987	JAN. 1988	FEV. 1988	MARS 1988	AVR. 1988
1 DOMESTIC CRUDE AND EQUIVALENT RECEIVED	23 576 592	23 691 672	25 732 118	2 155 526	2 405 325	2 023 052	2 141 646	1 895 310
A WESTERN CANADA	23 453 428	23 518 271	25 596 479	2 143 051	2 392 264	2 009 652	2 125 364	1 879 454
B EASTERN CANADA	123 164	173 401	135 639	12 475	13 061	13 400	16 282	15 856
2 TOTAL IMPORTS OF CRUDE AND EQUIV.	888 567	757 121	945 938	57 371	81 346	80 700	83 992	51 624
A ALGERIA								
B IRAN								
C IRAQ								
D KUWAIT								
E LIBYA								
F MEXICO								
G NIGERIA								
H NORWAY								
I SAUDI ARABIA								
J UNITED ARAB EMIRATES								
K UNITED KINGDOM								
L UNITED STATES	888 567	757 121	945 938	57 371	81 346	80 700	83 992	51 624
M VENEZUELA								
N OTHERS								
3 TOTAL CRUDE AND EQUIV. RECEIVED BY REFS (1+2)	24 465 159	24 448 793	26 678 056	2 212 897	2 486 671	2 103 752	2 225 638	1 946 934
A BY PIPELINE	24 341 995	24 275 392	26 542 417	2 200 422	2 473 610	2 090 352	2 209 356	1 931 078
B BY OTHER MEANS	123 164	173 401	135 639	12 475	13 061	13 400	16 282	15 856
4 OPENING INVENTORY CRUDE	459 887	490 474	459 887	508 253	490 474	608 805	549 389	613 365
5 CLOSING INVENTORY CRUDE	508 253	619 064	490 474	490 474	608 805	549 389	613 365	619 940
6 LOSSES & ADJUSTMENTS	6 473	-1 212	6 445	-28	-2	-3	-2 581	983
7 CRUDE & EQUIV. CHARGED	24 410 320	24 321 415	26 641 024	2 230 704	2 368 342	2 163 171	2 164 243	1 939 376
A CONVENTIONAL CRUDE LIGHT	19 547 510	19 614 464	21 441 582	1 894 072	2 059 994	1 858 748	1 805 884	1 650 659
B CONVENTIONAL CRUDE HEAVY	2 789 553	2 554 543	3 043 908	254 355	195 246	186 687	125 798	95 745
C SYNTHETIC CRUDE OIL	1 540 553	1 344 988	1 583 929	43 376	58 017	47 857	143 167	107 077
D CRUDE BITUMEN								
E CONDENSATE & PENTANES	532 704	807 420	571 605	38 901	55 085	69 879	89 394	85 895
8 OTHER MATERIALS CHARGED	1 952 955	2 505 739	2 275 086	322 131	181 315	185 899	215 908	131 188
A CRUDE TOPS	307 910	332 879	343 375	35 465	17 285	17 244	15 945	10 737
B CRUDE BOTTOMS	411 995	495 619	476 393	64 388	36 462	31 263	43 886	15 527
C LPG'S	682 596	729 296	756 907	74 311	49 382	60 861	62 786	48 779
D LUBES FOR REPROCESSING	76 590	197 955	86 512	9 922	11 074	13 923	19 562	18 172
E OTHER FEEDSTOCKS	473 864	749 990	611 909	138 045	67 112	62 608	73 729	37 973
9 TOTAL FEED CHARGED (7+8)	26 363 275	26 827 154	28 916 110	2 552 835	2 549 657	2 349 070	2 380 151	2 070 564
10 REFINERY LOSSES	-1 002 473	- 841 382	-1 088 770	-86 297	-91 918	-76 895	-74 326	-59 067
TOTAL, ALL PRODUCTS								
1 REFINERY PRODUCTION	27 365 748	27 668 536	30 004 880	2 639 132	2 641 575	2 425 965	2 454 477	2 129 631
4 TRANSFERS TO REFINERY FEEDSTOCKS	1 952 955	2 505 739	2 275 086	322 131	181 315	185 899	215 908	131 188
5 IMPORTS	1 016 271	1 257 513	1 205 968	189 897	87 783	47 638	57 935	52 418
6 EXPORTS	3 042 347	2 570 286	3 311 174	268 827	190 967	209 523	245 968	210 218
7 INTERPROVINCIAL -IN-	3 799 529	3 626 784	4 182 839	363 310	277 798	359 029R	431 159R	293 613
8 INTERPROVINCIAL -OUT-	2 139 380	2 041 078	2 301 437	162 057	206 453	153 100	129 899	162 332
9 CLOSING INVENTORY	3 566 765	3 620 410	3 604 928	3 604 928	3 870 429	3 878 400	3 740 314	3 550 847
10 REC. FROM NON-REP. COS.	1 757 178	1 640 521	1 922 860	165 682	170 798	125 509	113 242	98 415
11 REC. FROM REP. COS.	10 998 550	11 836 808	12 304 652	1 306 102	1 130 910	1 018 756	1 064 308	1 026 272
12 DEL. TO REPORTING CO'S	11 141 324	11 517 709	12 346 694	1 205 370	1 167 002	1 036 619R	1 099 226R	968 331
13 LOSSES & ADJUSTMENTS	- 120 595	112 861	-86 263	34 332	-30 839	15 285	33 670	59 037
14 OWN CONSUMPTION	1 868 566	1 907 632	2 047 711	179 145	192 183	194 003	188 360	163 774
15 DOMESTIC SALES	24 564 859	25 359 375	27 018 757	2 453 898	2 136 282	2 174 437	2 346 176	2 094 936

TABLEAU 1. APPROVISIONNEMENT ET UTILISATION, PRODUITS PETROLIERS, ONTARIO, NOVEMBRE 1988									
MAY 1988	JUNE 1988	JULY 1988	AUG. 1988	SEP. 1988	OCT. 1988	NOV. 1988	NOV. 1987	METRES CUBES	
MAI 1988	JUIN 1988	JULI. 1988	AOÛT 1988	SEP. 1988	OCT. 1988	NOV. 1988	NOV. 1987		
1 970 131	1 988 650	2 287 074	2 254 516	2 157 482	2 277 934	2 290 552	2 069 114	ARRIVAGES DE PETROLE BRUT & EQUIV. DOMESTIQUE DE L'OUEST DU CANADA	1
1 954 397	1 971 866	2 271 040	2 237 861	2 140 914	2 261 110	2 274 349	2 057 795	DE L'EST DU CANADA	A
15 734	16 784	16 034	16 655	16 568	16 824	16 203	11 319		B
103 865	71 647	36 532	55 421	45 519	73 528	72 947	86 824	TOTAL DES IMPORTATIONS DE BRUT ET D'EQUIVALENTE ALGERIE	2
								IRAN	A
								IRAQ	B
								KOWEIT	C
								LYBIE	D
								MEXIQUE	E
								NIGERIA	F
								NORVEGE	G
								ARABIE SAOOUITE	H
								EMIRATES ARABES UNIS	I
								ROYAUME-UNI	J
								ETATS UNIS	K
								VENEZUELA	L
								AUTRES	M
								TOTAL ARRIV. DE BRUT ET EQUIV. AUX RAFFS. (1+2) PAR PIPE-LINE	3
2 073 996	2 060 297	2 323 606	2 309 937	2 203 001	2 351 462	2 363 499	2 155 938	PAR D'AUTRES MOYENS	A
2 058 262	2 043 513	2 307 572	2 293 282	2 186 433	2 334 638	2 347 296	2 144 619		B
15 734	16 784	16 034	16 655	16 568	16 824	16 203	11 319		
619 940	675 522	597 541	548 322	517 738	503 717	527 178	549 890	STOCKS DE BRUT - OEBUT	4
875 522	597 541	548 322	517 738	503 717	527 178	619 064	508 253	STOCKS DE BRUT - FIN	5
-4	830		-4 595	-3	2 187	1 976	-77	PERTES ET RECTIFICATIONS	6
2 018 418	2 137 448	2 372 825	2 345 116	2 217 025	2 325 814	2 269 637	2 197 652	BRUT & EQUIV. INTRODUIT	7
1 830 279	1 723 153	1 851 919	1 863 488	1 706 429	1 739 256	1 724 655	1 906 498	BRUT CONVENTIONNEL LEGER	A
263 059	300 162	297 837	256 686	279 861	302 219	251 243	169 100	BRUT CONVENTIONNEL LOURD	B
89 869	58 081	150 229	174 682	178 252	167 038	170 719	69 421	PETROLE BRUT SYNTHETIQUE	C
35 211	56 052	72 840	50 260	52 483	117 301	123 020	52 633	PETROLE BITUMINEUX LOURD	D
276 238	217 559	279 823	231 873	255 201	310 025	220 710	220 014	CDNDSATS ET PENTANES	E
43 488	54 999	56 584	26 793	20 414	45 382	24 008	17 888	AUTRES MAT. UTILISEES	8
48 025	17 271	59 046	54 975	61 730	73 228	54 206	73 717	PRODUITS DE DECONTANTION	A
70 858	69 399	80 411	83 619	83 926	74 420	45 055	60 469	RESIDUS DE BRUT	B
16 920	17 515	16 564	20 342	19 908	19 775	24 200	9 322	GPL	C
97 147	58 375	67 218	46 144	69 223	97 220	73 241	58 618	LUBRIFIANTS RECYCLABLES	D
								AUTRES CHARGES D'ALIMEN.	E
2 294 656	2 355 007	2 652 648	2 576 989	2 472 226	2 635 839	2 490 347	2 417 666	TOTAL ALIMENTATION(7+8)	9
-79 276	-58 123	-93 246	-82 148	-80 570	-67 100R	-78 713	-93 054	PERTES EN RAFFINERIE	10
2 373 932	2 413 130	2 745 894	2 659 137	2 552 796	2 702 939R	2 569 060	2 510 720	TOTAL, TOUS LES PRODUITS	
								PROD. DES RAFFINERIES	1
276 238	217 559	279 823	231 873	255 201	310 025	220 710	220 014	RETOUR POUR ALIMENTATION DES RAFFINERIES	4
175 496	142 914	99 627R	137 789R	162 130R	140 078R	153 705	114 746	IMPORTATIONS	5
236 037	178 529	182 322	271 097	285 269	283 339R	277 017	298 989	EXPORTATIONS	6
356 611	364 986	265 532	262 578	291 269	387 293R	336 816	305 006	ENTREES INTER-PROVINCES	7
188 673	147 869	161 030	148 991	222 403	225 328R	295 000	161 739	SORTIES INTER-PROVINCES	8
3 419 280	3 531 321	3 792 575	3 824 584	3 811 088	3 828 957R	3 620 410	3 566 765	INVENTAIRE DE FERMETURE	9
176 832	176 184	148 076	164 866	204 880	162 165R	99 554	114 609	ARRIV. SOC. NON-DECLAR.	10
1 072 636	1 030 806	1 146 918	1 161 906	949 493	1 111 791R	1 122 952	1 303 753	ARRIV. DES SOC. DECLAR.	11
1 078 365	1 018 620	1 099 328	1 038 227	921 259	1 050 953R	1 039 779	1 254 574	EXPED. AUX SOC. DECLAR.	12
9 101	18 623	2 398	2 698	16 028	-15 806R	2 666	-40 938	PERTES & RECTIFICATIONS	13
162 304	160 797	184 015	175 292	163 778	149 086R	174 040	160 312	AUTO CDNDSOMMATION	14
2 336 416	2 273 982	2 235 877R	2 486 089R	2 310 126R	2 483 472R	2 481 522	2 289 267	VENTES INTERIEURES	15

CUBIC METRES	ONTARIO, NOVEMBER 1988							
	CUM. 1987	CUM. 1988	YEAR 1987	DEC. 1987	JAN. 1988	FEB. 1988	MAR. 1988	APR. 1988
	CUM. 1987	CUM. 1988	ANN. 1987	DEC. 1987	JAN. 1988	FEV. 1988	MARS 1988	AVR. 1988
PROPANE & PROPANE MIXES								
1 PRODUCTION	689 427	652 764	749 106	59 679	66 451	62 123	74 610	70 605
2 INTERPRODUCT TRANSFERS	18 177	-87 387	16 253	-1 924	-28 227	-13 729	-4 047	-9 467
A. OF WHICH TO PETROCHEMS								
3 NET PRODUCTION	707 604	565 377	765 359	57 755	38 224	48 394	70 563	61 138
4 TRANSFERS TO REF. FEED.	548 500	564 983	603 589	55 089	28 539	43 019	42 166	36 582
5 IMPORTS	323	4 262	323					
6 EXPORTS	196 665	144 385	215 288	18 623	18 895	21 325	19 277	13 736
7 INTERPROVINCIAL -IN-	2 906	120	6 238	3 332		120		
8 INTERPROVINCIAL -OUT-	39 157	25 140	44 575	5 418	4 671	54	3 444	1 589
9 CLOSING INVENTORY	105 182	146 411	124 693	124 693	152 236	133 553	108 369	77 571
10 REC. FROM NON-REP. COS.	763 544	954 530	853 439	89 955	106 731	68 242	42 998	39 276
11 REC. FROM REP. COS.	65 376	34 212	67 943	2 567	2 554	3 383	2 180	2 409
12 TO REPORTING COS.	66 073	38 252	67 231	1 158	4 668	2 428	2 681	2 985
13 LOSSES & ADJUSTMENTS	-7 499	-4 067	-7 824	- 325	-1 940	-1 109	-1 279	-1 587
14 OWN CONSUMPTION	10 196	5 708	10 871	675	334	658	1 596	267
15 DOMESTIC SALES	700 291	762 382	753 751	53 460	64 799	72 447	73 040	80 069
16 TOTAL EXPORT(N.E.B.145)	606 854	745 139	662 524	55 670	140 410	134 185	64 139	108 217
BUTANE & BUTANE MIXES								
1 PRODUCTION	184 378	249 000	190 549	6 171	10 051	15 379	26 804	23 285
2 INTERPRODUCT TRANSFERS	14 065	-1 521	-2 917	-16 982	- 431		5 710	- 987
A. OF WHICH TO PETROCHEMS								
3 NET PRODUCTION	198 443	247 479	187 632	-10 811	9 620	15 379	32 514	22 298
4 TRANSFERS TO REF. FEED.	134 096	164 313	153 318	19 222	20 843	17 842	20 620	12 197
5 IMPORTS	20 365	612	20 365					
6 EXPORTS	321 630	262 407	356 883	35 253	26 426	32 066	22 704	16 188
7 INTERPROVINCIAL -IN-	2	2 388	2		581	364	732	
8 INTERPROVINCIAL -OUT-	3 051	9 955	3 051					
9 CLOSING INVENTORY	132 859	158 120	109 803	109 803	106 071	93 245	114 056	133 965
10 REC. FROM NON-REP. COS.	463 087	471 411	516 139	53 052	51 467	44 754	51 483	36 841
11 REC. FROM REP. COS.	8 068	3 513	8 068					
12 TO REPORTING COS.	8 505	3 896	8 505					
13 LOSSES & ADJUSTMENTS	4 931	811	649	-4 282	5	17	937	-76
14 OWN CONSUMPTION	24 632	20 719	26 412	1 780	956	9 212	2 110	783
15 DOMESTIC SALES	162 291	214 965	175 615	13 324	17 170	14 186	17 547	10 138
16 TOTAL EXPORT(N.E.B.145)	1 261 692	1 167 840	1 454 561	192 869	239 454	172 287	148 830	102 777
PETRO-CHEM FEEDSTOCKS								
1 PRODUCTION	2 837 652	2 869 289	3 110 067	272 415	231 783	244 233	236 516	167 491
2 INTERPRODUCT TRANSFERS	- 225 577	135 108	- 240 682	-15 105	11 443	42 205	15 462	36 726
A. OF WHICH ENERGY								
BACKFLOWS								
3 NET PRODUCTION	2 612 075	3 004 397	2 869 385	257 310	243 226	286 438	251 978	204 217
4 TRANSFERS TO REF. FEED.	116 162	571 504	167 182	51 020	32 645	48 047	46 937	10 845
5 IMPORTS	130 305	166 151	157 629	27 324			9 211	
6 EXPORTS	383 126	397 493	408 829	25 703	37 188	31 453	44 329	42 199
7 INTERPROVINCIAL -IN-	41 447	2 763	54 359	12 912	2 763			
8 INTERPROVINCIAL -OUT-	549	4 223	1 873	1 324		277	509	787
9 CLOSING INVENTORY	181 017	207 029	182 771	182 771	152 779	200 498	205 314	182 149
10 REC. FROM NON-REP. COS.	139 165	58 200	142 011	2 846			6 035	3 065
11 REC. FROM REP. COS.	632 886	943 060	739 783	106 897	118 626	95 623	95 763	66 247
12 TO REPORTING COS.	597 468	929 473	666 380	68 912	116 843	87 173	94 447	67 084
13 LOSSES & ADJUSTMENTS	2 870	-4 163	3 131	261	- 186	-1	-3 312	- 259
14 OWN CONSUMPTION	10 741	1 774	10 980	239	99	45	123	749
15 DOMESTIC SALES	2 446 395	2 250 009	2 704 471	258 076	208 018	167 348	174 538	175 289
NAPHTHA SPECIALTIES								
1 PRODUCTION	312 146	255 772	320 212	8 066	17 922	29 946	31 618	13 248
2 INTERPRODUCT TRANSFERS	300	464	317	17	53	-25	60	87
3 NET PRODUCTION	312 446	256 236	320 529	8 083	17 985	29 921	31 678	13 335
4 TRANSFERS TO REF. FEED.								
5 IMPORTS	10 834	5 298	19 079	8 245		1 095	530	730
6 EXPORTS	111 499	78 142	118 487	6 988	5 577	10 071	4 375	10 378
7 INTERPROVINCIAL -IN-	15 747	19 784	16 182	435	7 181	104		360
8 INTERPROVINCIAL -OUT-	30 061	16 719	35 353	5 292	3 098	1 440	2 290	1 131
9 CLOSING INVENTORY	59 681	52 347	56 558	56 558	57 242	57 374	64 386	49 016
10 REC. FROM NON-REP. COS.	4 049	6 401	7 507	3 458	318	769	65	616
11 REC. FROM REP. COS.	1 755	1 607	2 677	922		612	376	
12 TO REPORTING COS.	2 023	1 119	2 288	265	34	209	118	261
13 LOSSES & ADJUSTMENTS	10 370	18 243	10 104	- 266	803	1 311	942	802
14 OWN CONSUMPTION	145	189	149	4	1	3	78	2
15 DOMESTIC SALES	182 229	179 125	194 212	11 983	15 287	19 335	17 834	17 837

TABLEAU 1. APPROVISIONNEMENT ET UTILISATION, PRODUITS PETROLIERS, ONTARIO, NOVEMBRE 1988								
MAY 1988	JUNE 1988	JULY 1988	AUG. 1988	SEP. 1988	OCT. 1988	NOV. 1988	NOV. 1987	METRES CUBES
MAI 1988	JUIN 1988	JUI. 1988	AOUT 1988	SEP. 1988	OCT. 1988	NOV. 1988	NOV. 1987	.
								PROPANE & MEL DE PROPANE
64 195	56 802	69 805	58 380	60 416	35 321R	34 116	55 411	PRODUCTION 1
-7 045	-6 634	-2 369	-7 156	- 168		-8 545	4 992	ECHANGES INTER-PRODUITS 2
57 090	50 168	67 436	51 224	60 248	35 321R	25 571	60 403	PORTION POUR PETROCHIM. A.
60 851	57 858	67 415	72 017	70 565	54 880	31 091	48 762	PRODUCTION NETTE 3
10 152	10 604	9 676	4 087	7 835	8 080	20 718	29 652	RETOUR POUR ALIMENT. 4
2 302	1 258	1 791	1 068	3 634	5 336	13	2 635	IMPORTATIONS 5
87 214	111 103	124 609	131 102	200 250	164 029R	146 411	105 182	EXPORTATIONS 6
92 343	113 267	93 359	115 549	144 551	78 419	59 795	56 965	ENTREES INTER-PROVINCES 7
3 574	2 456	1 641	4 035	2 905	1 647	7 428	8 816	SORTIES INTER-PROVINCES 8
3 920	3 317	1 777	4 301	4 829	4 685	2 661	12 578	INVENTAIRE DE FERMETURE 9
-1 684	6 004	- 791	-2 017	- 894	- 653	1 883	-4 864	ARRIV. SOC. NON-DECLAR. 10
524	709	334	444	242	303	297	1 060	ARRIV. DES SOC. DECLAR. 11
67 299	62 252	68 728	84 415	52 345	78 977	58 011	64 785	EXPED. AUX SOC. DECLAR. 12
78 377	55 105	61 162	59 073	44 471R			93 316	PERTES & RECTIFICATIONS 13
								AUTO CONSOMMATION 14
								VENTES INTERIEURES 15
								TOTAL EXPDRT(O.N.E.145) 16
								BUTANE ET MEL DE BUTANE
25 288	31 010	37 078	30 724	19 597	16 250	13 534	9 645	PRODUCTION 1
- 135	4 220		7 439	1 290	-10 000	-8 627	-9 350	ECHANGES INTER-PRODUITS 2
25 153	35 230	37 078	38 163	20 887	6 250	4 907	295	PORTION POUR PETROCHIM. A.
9 807	11 541	12 996	11 602	13 361	19 540	13 964	11 707	PRODUCTION NETTE 3
15 975	22 400	16 131	14 429	26 345	34 583R	35 160	35 726	RETOUR POUR ALIMENT. 4
	681							IMPORTATIONS 5
	2 492	2 292	3 266	63	192	1 650		EXPORTATIONS 6
151 941	177 282	192 783	211 279	215 201	205 314R	158 120	132 859	ENTREES INTER-PROVINCES 7
49 149	37 660	30 133	29 486	48 115	59 845R	32 478	36 456	SORTIES INTER-PROVINCES 8
			3 513					INVENTAIRE DE FERMETURE 9
			2 266				1 630	ARRIV. SOC. NON-DECLAR. 10
3 443	-1 073	-1 705	-2 638	2 813	-1 304	392	-11	ARRIV. DES SOC. DECLAR. 11
1 540	2 256	812	895	717	660	778	38	EXPED. AUX SOC. DECLAR. 12
25 561	11 236	21 184	22 846	21 781	22 311R	31 005	8 271	PERTES & RECTIFICATIONS 13
131 386	81 749	81 712	107 704	101 941R			157 363	AUTO CONSOMMATION 14
								VENTES INTERIEURES 15
								TOTAL EXPDRT(D.N.E.145) 16
								CHARGES PETROCHIMIQUES
265 706	261 084	289 783	286 758	315 150	304 974	255 831	356 871	PRODUCTION 1
14 536	16 292	-3 869	2 619	-7 255	-10 813R	17 762	- 102 457	ECHANGES INTER-PRODUITS 2
280 242	277 356	285 914	299 377	307 895	294 161R	273 593	254 414	DOIT LE RENVOI DES PRODUITS ENERGETIQUES A.
88 002	55 841	85 526	44 114	61 513	71 686	46 346	56 254	PRODUCTION NETTE 3
30 093	24 162	19 706	10 164	47 395	25 420R	20 688	20 688	RETOUR POUR ALIMENT. 4
57 208	23 631	32 469	30 565	42 777	29 338R	30 802	30 802	IMPORTATIONS 5
	438	471	480	422	399	440	76	EXPORTATIONS 6
								ENTREES INTER-PROVINCES 7
170 564	183 566	187 796	189 286	214 166	220 303R	207 029	181 017	SORTIES INTER-PROVINCES 8
14 852	7 568	7 547	5 387	3 965	9 781R	5 790	5 790	INVENTAIRE DE FERMETURE 9
88 001	68 128	101 436	91 454	54 583	84 006	79 193	107 908	ARRIV. SOC. NON-DECLAR. 10
84 478	71 846	102 829	89 685	73 741	61 110	80 237	73 156	ARRIV. DES SOC. DECLAR. 11
753	154	124	117	64	- 319	-1 298	-22	EXPED. AUX SOC. DECLAR. 12
72	203	123	145		117	98	151	PERTES & RECTIFICATIONS 13
194 260	212 099	208 831	239 786	210 441	244 900R	214 499	226 904	AUTO CONSOMMATION 14
								VENTES INTERIEURES 15
								PROD SPECIAUX BASE/MAPH
21 241	25 484	24 520	24 148	21 434	24 553	21 658	22 384	PRODUCTION 1
21	29	72	2	-17	85	87	75	ECHANGES INTER-PRODUITS 2
21 262	25 513	24 592	24 150	21 417	24 638	21 745	22 459	PRODUCTION NETTE 3
460	641	310	301	455	472	304	189	RETOUR POUR ALIMENT. 4
6 494	9 301	10 476	6 178	4 783	5 305	5 204	6 168	IMPORTATIONS 5
329	8 501	355	148	148	993	1 493	481	EXPORTATIONS 6
1 918	1 424	1 482	749	1 200	1 332	655	7 893	ENTREES INTER-PROVINCES 7
42 885	40 908	41 482	43 773	43 604	49 748	52 347	59 681	SORTIES INTER-PROVINCES 8
382	181	184	1 252	722	834	1 078	171	INVENTAIRE DE FERMETURE 9
	77	316	103	123			374	ARRIV. SOC. NON-DECLAR. 10
30	7	150	94		187	29	259	ARRIV. DES SOC. DECLAR. 11
371	9 593	-49	1 407	1 824	- 527	1 766	-4 902	EXPED. AUX SOC. DECLAR. 12
3	6	84	3	3	4	2	2	PERTES & RECTIFICATIONS 13
19 748	16 559	13 040	15 232	15 396	14 492	14 365	5 967	AUTO CONSOMMATION 14
								VENTES INTERIEURES 15

TABLE 1. SUPPLY AND DISPOSITION OF PETROLEUM PRODUCTS, ONTARIO, NOVEMBER 1988									
CUBIC METRES	CUM. 1987	CUM. 1988	YEAR 1987	DEC. 1987	JAN. 1988	FEB. 1988	MAR. 1988	APR. 1988	
	CUM. 1987	CUM. 1988	ANN. 1987	DEC. 1987	JAN. 1988	FEV. 1988	MARS 1988	AVR. 1988	
AVIATION GASOLINE									
1 PRODUCTION	17 952	3 302	17 875	-77	1 481	1 745	-21	-5	
2 INTERPRODUCT TRANSFERS	- 648	-60	- 751	- 103	- 122	-33	-30	-20	
3 NET PRODUCTION	17 304	3 242	17 124	- 180	1 359	1 712	-51	-25	
4 TRANSFERS TO REF. FEED.									
5 IMPORTS									
6 EXPORTS									
7 INTERPROVINCIAL -IN-	36 551	38 210	38 379	1 828	1 638	2 122	2 125	2 308	
8 INTERPROVINCIAL -OUT-	8 335	769	8 367	32	29	18	12	9	
9 CLOSING INVENTORY	6 120	4 832	5 386	5 386	6 610	8 022	7 401	6 934	
10 REC. FROM NON-REP. COS.									
11 REC. FROM REP. COS.	20 790	9 793	21 681	891	888	273	384	403	
12 TO REPORTING COS.	24 324	10 719	25 388	1 044	718	326	379	370	
13 LOSSES & ADJUSTMENTS	304	1 055	333	29	59	87	416	167	
14 OWN CONSUMPTION	14	8	14		1				
15 DOMESTIC SALES	41 842	39 248	44 010	2 168	1 854	2 284	2 272	2 607	
MOTOR GASOLINE									
1 PRODUCTION	10 046 715	10 137 952	10 936 531	889 816	948 694	867 939	840 293	833 779	
2 INTERPRODUCT TRANSFERS	455 827	347 794	514 448	58 621	30 906	37 944	12 375	9 944	
3 NET PRODUCTION	10 502 542	10 485 746	11 450 979	948 437	979 600	905 883	852 668	843 723	
4 TRANSFERS TO REF. FEED.	14 864	23 235	23 019	8 155	10 911	64	31	41	
5 IMPORTS	163 404	347 362	179 348	15 944	3 300	17 499	16 723	11 816	
6 EXPORTS	213 800	195 566	217 090	3 290	4 395	20 649	17 635	8 877	
7 INTERPROVINCIAL -IN-	1 351 218	1 038 675	1 417 773	66 557	54 683	110 864R	124 924R	75 187	
8 INTERPROVINCIAL -OUT-	610 315	290 236	641 591	31 276	32 339	4 904	19 769	14 964	
9 CLOSING INVENTORY	1 258 227	1 124 852	1 171 419	1 171 419	1 305 659	1 323 526	1 201 421	1 164 750	
10 REC. FROM NON-REP. COS.									
11 REC. FROM REP. COS.	5 820 981	5 981 792	6 210 398	589 417	527 013	433 320	460 813	544 747	
12 TO REPORTING COS.	5 599 802	5 774 199	6 192 269	592 467	492 228	475 515R	474 811R	528 988	
13 LOSSES & ADJUSTMENTS	-98 695	26 011	-96 385	2 310	1 944	16 258	9 344	2 218	
14 OWN CONSUMPTION	458	528	505	47	81	52	90	58	
15 DOMESTIC SALES	11 175 013	11 590 367	12 244 631	1 069 618	888 478	932 257	1 055 553	956 998	
SALES BY GRADE:									
16 PREM. (LEADED/NON-LEADED)	1 438 158	1 838 946	1 596 522	158 364	129 127	135 386	150 704	140 197	
17 REGULAR (NON-LEADED)	6 387 741	7 377 933	7 038 956	651 215	546 621	567 326	654 751	597 931	
18 REGULAR (OTHER)	3 349 114	2 373 488	3 609 153	260 039	212 730	229 545	250 098	218 870	
19 RETAIL SALES OF MOGAS	10 241 190	10 579 134	11 239 412	998 222	819 407	864 406	910 917	868 199	
AV-TURBO FUEL KERO TYPE									
1 PRODUCTION	1 145 323	1 086 385	1 220 273	74 950	61 314	78 701	122 850	80 206	
2 INTERPRODUCT TRANSFERS	35 645	57 275	34 369	-1 276	18 290	4 524	5 619	3 302	
3 NET PRODUCTION	1 180 968	1 143 660	1 254 642	73 674	79 604	83 225	128 469	83 508	
4 TRANSFERS TO REF. FEED.	125	68	166	41	16			12	
5 IMPORTS	70 766	95 127	78 948	8 182	7 000	2 000	4 000	7 000	
6 EXPORTS									
7 INTERPROVINCIAL -IN-	181 480	242 319	183 782	22 302	20 420	4 275	29 129	51 041	
8 INTERPROVINCIAL -OUT-	95 076	107 730	103 295	8 219	5 945	13 151	11 651	17 538	
9 CLOSING INVENTORY	98 162	97 741	92 014	92 014	87 514	82 686	115 327	104 741	
10 REC. FROM NON-REP. COS.									
11 REC. FROM REP. COS.	491 131	465 252	522 123	30 992	52 840	42 069	64 236	36 278	
12 TO REPORTING COS.	520 077	438 517	546 824	26 747	52 291	44 473	49 819	35 854	
13 LOSSES & ADJUSTMENTS	-25 756	-22 060	-23 620	2 136	- 782	-25 640	3 806	24 028	
14 OWN CONSUMPTION	29	46	29		8	4	8	2	
15 DOMESTIC SALES	1 292 383	1 416 330	1 396 538	104 155	106 886	104 409	128 109	110 939	
AV-TURBO FUEL NAPH TYPE									
1 PRODUCTION	145 901	150 241	167 903	22 002	4 163	-5 411	15 693	15 650	
2 INTERPRODUCT TRANSFERS	-43 475	-39 641	-43 499	-24	-19 657	-10	-9	-5	
3 NET PRODUCTION	102 426	110 600	124 404	21 978	-15 494	-5 421	15 684	15 645	
4 TRANSFERS TO REF. FEED.	63	41	63		1	18			
5 IMPORTS	20 099	63 087	55 772	35 673	50 087	9 000	4 000		
6 EXPORTS	111 816	94 037	147 099	35 183	4 908			7 657	
7 INTERPROVINCIAL -IN-	48 371	77 438	69 005	20 634	1 734	14 694	1 690	15 390	
8 INTERPROVINCIAL -OUT-	10 332	29 230	10 332		1 176			3	
9 CLOSING INVENTORY	9 493	20 966	14 682	14 682	31 248	33 566	31 551	26 365	
10 REC. FROM NON-REP. COS.									
11 REC. FROM REP. COS.	9 978	1 453	3 978		1	315			
12 TO REPORTING COS.	4 043	879	4 043						
13 LOSSES & ADJUSTMENTS	-25 983	19 095	5 210	31 173	73	736	8 878	22 171	
14 OWN CONSUMPTION									
15 DOMESTIC SALES	87 169	103 012	93 909	6 740	13 604	15 516	14 511	6 390	

TABLEAU 1. APPROVISIONNEMENT ET UTILISATION, PRODUITS PETROLIERS. ONTARIO. NOVEMBRE 1988									
MAY 1988	JUNE 1988	JULY 1988	AUG. 1988	SEP. 1988	OCT. 1988	NOV. 1988	NOV. 1987	METRES CUBES	
MAI 1988	JUIN 1988	JUI. 1988	AOUT 1988	SEP. 1988	OCT. 1988	NOV. 1988	NOV. 1987		
79	- 136			127	4	28	1 725	ESSENCE D'AVIATION	
-19	-42			-40	358	-7	-45	PRODUCTION	
60	- 178	-28	-77	87	362	21	1 680	ECHANGES INTER-PRODUITS	
								PRODUCTION NETTE	
4 441	7 044	5 540	4 615	3 667	2 476	2 234	1 684	RETOUR POUR ALIMENT.	
190	190	144	96	35	42	4	2 870	IMPORTATIONS	
								EXPORTATIONS	
6 420	6 536	6 334	5 721	5 590	5 443	4 832	6 120	ENTREES INTER-PROVINCES	
800	562	617	727	589	134	4 616	3 996	SORTIES INTER-PROVINCES	
701	454	655	758	470	417	5 471	3 911	INVENTAIRE DE FERMETURE	
								ARRIV. SOC. NON-DECLAR.	
96	- 363	417	78	-21	-7	126	74	ARRIV. DES SOC. DECLAR.	
1	1	3			1	1		EXPED. AUX SOC. DECLAR.	
4 627	7 030	5 112	4 946	3 990	2 666	1 880	2 295	PERTES & RECTIFICATIONS	
								AUTO CONSOMMATION	
								VENTES INTERIEURES	
								ESSENCE POUR MOTEURS	
902 776	836 336	1 018 192	997 770	957 498	981 530	953 145	865 207	PRODUCTION	
15 215	85 013	54 073	20 328	14 146	43 683R	24 167	115 136	ECHANGES INTER-PRODUITS	
917 991	921 349	1 072 265	1 018 098	971 644	1 025 213R	977 312	980 343	PRODUCTION NETTE	
4	50	11 930	9	43	66	86	35	RETOUR POUR ALIMENT.	
56 781	74 141	36 860	32 915	49 537R	43 790R	4 000	7 985	IMPORTATIONS	
7 816	18 986	8 908	1 573	17 507	48 696	40 524	13 856	EXPORTATIONS	
131 892	135 257	80 379	74 830	83 866	117 170R	49 623	90 495	ENTREES INTER-PROVINCES	
45 093	18 412	16 178	32 594	32 091	33 097	40 795	22 576	SORTIES INTER-PROVINCES	
1 138 238	1 171 839	1 275 112	1 210 764	1 193 892	1 183 883R	1 124 852	1 258 227	INVENTAIRE DE FERMETURE	
								ARRIV. SOC. NON-DECLAR.	
551 951	536 396	626 266	613 300	548 774	567 425	571 787	552 052	ARRIV. DES SOC. DECLAR.	
560 038	526 685	598 512	564 327	513 046	542 607	497 442	545 943	EXPED. AUX SOC. DECLAR.	
-8 836	- 109	-8 724	- 922	6 093	1 951R	6 794	-24 467	PERTES & RECTIFICATIONS	
66	26	48	15	13	71	28	36	AUTO CONSOMMATION	
1 080 946	1 069 492	1 085 645	1 205 895	1 101 900R	1 137 119R	1 076 084	981 285	VENTES INTERIEURES	
								VENTES PAR CATEGORIE:	
158 292	165 170	172 040	182 786	204 589R	211 389R	189 286	134 434	SUPER AVEC/SANS PLOMB	
691 207	701 223	899 146	761 887	696 606R	734 110R	727 125	592 038	ORDINAIRE SANS PLOMB	
231 447	203 099	214 459	261 242	200 705R	191 620R	159 673	254 813	ORDINAIRE (AUTRE)	
996 704	980 638R	994 324R	1 105 351	1 010 098R	1 044 567R	984 523	898 984	VENTES NETTES AU DETAIL	
								CARBUREACTEUR-TYPE KERO	
74 930	123 181	140 150	108 590	105 174	130 873	60 416	88 855	PRODUCTION	
626	3 105	- 655	4 758	-2 590	1 178	19 118	801	ECHANGES INTER-PRODUITS	
75 556	126 286	139 495	113 348	102 584	132 051	79 534	89 656	PRODUCTION NETTE	
								RETOUR POUR ALIMENT.	
-8	31			4	1	12	24	IMPORTATIONS	
8 000	3 000	7 000R	28 000	8 000	12 128R	8 999	13 623	EXPORTATIONS	
41 175	19 928	14 155	24 111	8 881	18 232	10 972	2 503	ENTREES INTER-PROVINCES	
6 099	5 394	6 978	14 720	4 738	15 113	6 403	10 642	SORTIES INTER-PROVINCES	
97 550	92 447	103 172	111 021	98 688	110 972R	97 741	98 162	INVENTAIRE DE FERMETURE	
40 752	36 068	42 830	35 946	39 549	33 411	41 273	46 925	ARRIV. SOC. NON-DECLAR.	
37 721	40 055	38 790	28 216	40 789	29 477	41 012	39 741	ARRIV. DES SOC. DECLAR.	
- 649	-4 308	6 643	-2 150	-14 402	-5 975R	-2 431	-6 294	PERTES & RECTIFICATIONS	
5	2	1	14	2			8	AUTO CONSOMMATION	
129 506	149 211	140 343R	152 756	140 236	144 922R	109 013	105 621	VENTES INTERIEURES	
								CARBUREACTEUR-TYPE NAPHT	
40 117	12 224	13 347	17 348	22 946	10 548	3 616	- 2 445	PRODUCTION	
-4	-15	-11	-43	-10	-7	-19 870	-36 831	ECHANGES INTER-PRODUITS	
40 113	12 209	13 336	17 305	22 936	10 541	-16 254	-34 386	PRODUCTION NETTE	
			18	1	1	2	10	RETOUR POUR ALIMENT.	
13 953	5 310	16 684	5 297	24 934	5 350	9 944	8 757	IMPORTATIONS	
1 439	2 379	3 628	4 535	6 068	11 015	14 866	6 987	EXPORTATIONS	
21 922	379	128		5	5 578	39		ENTREES INTER-PROVINCES	
25 122	27 331	24 281	30 892	34 153	39 830	20 966	9 493	SORTIES INTER-PROVINCES	
	56	202	879				130	INVENTAIRE DE FERMETURE	
			879					ARRIV. SOC. NON-DECLAR.	
71	- 465	-3 066	-63	-6 508	-2 784	52	122	ARRIV. DES SOC. DECLAR.	
								EXPED. AUX SOC. DECLAR.	
6 849	7 211	6 470	9 977	7 311	7 734	7 439	6 036	VENTES INTERIEURES	

TABLE 1. SUPPLY AND DISPOSITION OF PETROLEUM PRODUCTS. ONTARIO, NOVEMBER 1988									
CUBIC METRES	CUM. 1987	CUM. 1988	YEAR 1987	DEC. 1987	JAN. 1988	FEB. 1988	MAR. 1988	APR. 1988	
	CUM. 1987	CUM. 1988	ANN. 1987	DEC. 1987	JAN. 1988	FEV. 1988	MARS 1988	AVR. 1988	
STOVE OIL KEROSENE									
1 PRODUCTION	559 984	475 299	632 423	72 439	62 543	46 461	43 173	43 778	
2 INTERPRODUCT TRANSFERS	- 438 470	- 380 282	- 490 115	-51 645	-50 182	-51 421	-43 622	-27 090	
3 NET PRODUCTION	121 514	95 017	142 308	20 794	12 361	-4 960	- 449	16 688	
4 TRANSFERS TO REF. FEED.		1	1	1					
5 IMPORTS	8 064	23 207	8 064		4 576				
6 EXPORTS	45 257	15 114	48 450	3 193	3 947	3 143	2 737	408	
7 INTERPROVINCIAL -IN-	81 338	58 844	95 356	14 018	9 166	6 643	7 147	2 282	
8 INTERPROVINCIAL -OUT-	55 463	30 091	57 287	1 824	1 124	3 621	4 903	5 627	
9 CLOSING INVENTORY	132 265	137 777	143 781	143 781	133 915	110 052	88 682	96 743	
10 REC. FROM NON-REP. COS.									
11 REC. FROM REP. COS.	151 648	153 115	176 188	24 540	33 378	29 581	16 150	11 718	
12 TO REPORTING COS.	121 441	159 919	145 905	24 464	35 151	28 771	24 052	10 004	
13 LOSSES & ADJUSTMENTS	3 341	12 234	5 260	1 919	8 410	-1 962	286	1 057	
14 OWN CONSUMPTION	2 087	860	2 357	270	355	6	366	27	
15 DOMESTIC SALES	123 021	127 968	139 187	16 166	20 360	21 548	11 874	5 504	
DIESEL FUEL OIL									
1 PRODUCTION	3 084 959	3 277 643	3 387 734	302 775	282 480	231 311	278 606	294 602	
2 INTERPRODUCT TRANSFERS	625 015	363 706	659 212	34 197	21 236	-5 222	14 855	27 197	
3 NET PRODUCTION	3 709 974	3 641 349	4 046 946	336 972	303 716	226 089	293 461	321 799	
4 TRANSFERS TO REF. FEED.		10	12	2			1		
5 IMPORTS	25 124	91 155	36 124	11 000	7 015	5 000	6 023	3 008	
6 EXPORTS	130 812	114 765	137 562	6 750	6 613	9 935	10 541	12 789	
7 INTERPROVINCIAL -IN-	678 482	630 732	739 550	61 068	74 738	86 993	75 899	58 477	
8 INTERPROVINCIAL -OUT-	310 404	168 411	313 230	2 886	46 536	8 329	26 607	3 530	
9 CLOSING INVENTORY	449 372	529 852	491 645	491 645	530 712	484 481	460 874	490 977	
10 REC. FROM NON-REP. COS.									
11 REC. FROM REP. COS.	1 412 943	1 826 891	1 573 332	160 389	158 604	142 244	166 533	175 194	
12 TO REPORTING COS.	1 450 728	1 759 446	1 620 750	170 022	174 394	148 149	166 154	151 578	
13 LOSSES & ADJUSTMENTS	-31 942	30 310	-35 378	-3 436	-12 490	10 226	9 732	3 874	
14 OWN CONSUMPTION	9 548	7 998	10 536	988	762	805	967	775	
15 DOMESTIC SALES	3 833 689	4 070 979	4 183 833	349 944	289 191	329 113	351 521	355 829	
LIGHT FUEL OIL (#2 & 3)									
1 PRODUCTION	2 643 967	2 391 833	2 949 184	305 217	376 646	312 266	201 581	150 958	
2 INTERPRODUCT TRANSFERS	- 316 262	- 145 914	- 308 147	8 115	30 992	42 608	4 779	-10 630	
3 NET PRODUCTION	2 327 705	2 245 919	2 641 037	313 332	407 638	354 874	206 360	140 328	
4 TRANSFERS TO REF. FEED.		956	305	980	24	23	44	39	
5 IMPORTS	27 233	47 067	27 233				28		
6 EXPORTS	623 514	432 064	859 078	35 554	29 979	27 359	44 444	44 675	
7 INTERPROVINCIAL -IN-	323 489	196 017	330 947	7 458	12 349	2 303	51 991	3 070	
8 INTERPROVINCIAL -OUT-	132 285	372 526	156 532	24 247	28 085	56 469	5 809	38 364	
9 CLOSING INVENTORY	357 326	342 229	375 806	375 806	367 342	350 207	257 092	169 367	
10 REC. FROM NON-REP. COS.									
11 REC. FROM REP. COS.	1 231 024	1 213 943	1 430 889	199 865	181 764	190 604	186 160	116 102	
12 TO REPORTING COS.	1 330 416	1 199 947	1 497 243	166 827	234 634	159 051	200 196	101 907	
13 LOSSES & ADJUSTMENTS	31 161	8 088	31 333	172	-24 773	11 078	-3 005	3 184	
14 OWN CONSUMPTION	6 281	1 984	6 454	173	379	198	335	216	
15 DOMESTIC SALES	1 603 958	1 721 629	1 879 126	275 168	341 888	310 717	289 832	158 840	
HEAVY FUEL OIL (#4.5 & 6)									
1 PRODUCTION	2 059 905	2 159 195	2 283 751	223 846	213 747	186 208	135 144	158 170	
2 INTERPRODUCT TRANSFERS	26 613	42 974	39 646	13 033	- 711	-3 024	4 883	9 703	
3 NET PRODUCTION	2 086 518	2 202 169	2 323 397	236 879	213 036	183 184	140 027	167 873	
4 TRANSFERS TO REF. FEED.	47 609		47 609						
5 IMPORTS	29 251	73 933	38 251	9 000					
6 EXPORTS	585 445	736 627	680 539	95 094	50 841	43 742	73 507	48 154	
7 INTERPROVINCIAL -IN-	171 068	213 112	223 230	52 162	11 140	22 741	44 117	28 903	
8 INTERPROVINCIAL -OUT-	90 024	211 147	114 012	23 988	1 366	1 980	1 587	22 276	
9 CLOSING INVENTORY	239 246	189 373	228 009	228 009	286 632	323 595	288 577	285 624	
10 REC. FROM NON-REP. COS.									
11 REC. FROM REP. COS.	600 094	447 469	680 142	80 048	16 841	24 796	39 495	35 554	
12 TO REPORTING COS.	659 358	430 087	749 363	90 005	17 187	25 876	47 594	27 054	
13 LOSSES & ADJUSTMENTS	-15 872	-6 132	-15 004	868	-4 515	2 480	-1 537	-2 074	
14 OWN CONSUMPTION	365 587	393 714	398 942	33 355	40 568	39 706	42 145	33 473	
15 DOMESTIC SALES	1 073 376	1 209 876	1 219 392	146 016	76 947	79 974	95 361	106 400	

TABLEAU 1. APPROVISIONNEMENT ET UTILISATION, PRODUITS PETROLIERS, ONTARIO, NOVEMBRE 1988									
MAY 1988	JUNE 1988	JULY 1988	AUG. 1988	SEP. 1988	OCT. 1988	NOV. 1988	NOV. 1987		
MAI 1988	JUIN 1988	JUI. 1988	AOUT 1988	SEP. 1988	OCT. 1988	NOV. 1988	NOV. 1987	METRES CUBES	
20 385	39 225	37 186	53 521	31 270	33 554R	64 203	69 482	MAZOUT POUR POELES	
-21 803	-31 664	-25 707	-38 053	-21 693	-28 299	-40 748	-61 901	PRODUCTION	
-1 418	7 561	11 479	15 468	9 577	5 255R	23 455	7 581	ECHANGES INTER-PRODUITS	
								PRODUCTION NETTE	
				1				RETOUR POUR ALIMENT.	
					9 000R	9 631	8 061	IMPORTATIONS	
326	452	86	76	1 000	1 254	1 685	3 666	EXPORTATIONS	
7 819	2 532	5 921	2 656	10 302	8 635	5 741	28 297	ENTREES INTER-PROVINCES	
2 399	409	4 611	183	894	901	5 419	8 480	SORTIES INTER-PROVINCES	
96 316	97 166	102 641	122 669	128 603	125 742R	137 777	132 265	INVENTAIRE DE FERMETURE	
3 280	1 874	866	12 709	7 481	11 726	24 352	27 985	ARRIV. SOC. NON-DECLAR.	
2 727	3 175	866	4 379	14 472	10 952	25 370	23 283	ARRIV. OES SOC. OECLAR.	
								EXPEO. AUX SOC. OECLAR.	
-36	1 028	2 211	- 687	-1 984	3 597	314	-2 594	PERTES & RECTIFICATIONS	
27	73	3			1	2	30	AUTO CONSOMMATION	
4 665	5 980	5 014	6 854	7 043	20 772R	18 354	20 623	VENTES INTERIEURES	
								CARBURANT DIESEL	
329 387	358 340	347 608	295 927	279 630	279 668	300 084	268 337	PRODUCTION	
9 496	44 816	48 583	46 042	41 559	67 961	47 183	112 589	ECHANGES INTER-PRODUITS	
338 883	403 156	396 191	341 969	321 189	347 629	347 267	380 926	PRODUCTION NETTE	
								RETOUR POUR ALIMENT.	
4	5			1			1	IMPORTATIONS	
3 007	5 045	6 031	22 995R	18 017R	10 014R	5 000	3 000	EXPORTATIONS	
9 583	11 281	11 229	13 548	9 012	7 972	12 262	27 542	ENTREES INTER-PROVINCES	
56 267	55 756	36 167	37 596	39 905	54 393	54 541	58 933	SORTIES INTER-PROVINCES	
6 458	11 620	33 254	3 891	10 305	5 481	12 400	18 510	INVENTAIRE DE FERMETURE	
483 151	537 296	558 035	596 529	567 682	555 048R	529 852	449 372	ARRIV. SOC. NON-DECLAR.	
154 194	165 714	148 949	202 795	138 238	195 100R	179 326	201 379	ARRIV. DES SOC. OECLAR.	
131 232	165 509	164 608	160 298	126 847	202 512	168 165	180 476	EXPEO. AUX SOC. DECLAR.	
								PERTES & RECTIFICATIONS	
-5 429	4 485	9 825	9 436	-1 452	- 728R	2 831	-22 856	AUTO CONSOMMATION	
667	963	691	735	518	546	569	713	VENTES INTERIEURES	
417 662	381 663	346 992	378 953R	400 965R	403 987R	415 103	395 314	MAZOUT LEGER (NOS 2 & 3)	
179 667	89 576	152 228	177 903	180 815	248 720	321 473	325 925	PRODUCTION	
7 308	-39 748	-59 122	-41 353	-29 213	-56 768	5 233	-37 401	ECHANGES INTER-PRODUITS	
186 975	49 828	93 106	136 550	151 602	191 952	326 706	288 524	PRODUCTION NETTE	
				69		84	63	RETOUR POUR ALIMENT.	
1	2						7	IMPORTATIONS	
34 974	34 982	30 293	45 018	41 009	13 367R	33 644	64 712	EXPORTATIONS	
1 820	20 570	6 952	14 097	22 669	10 723	49 473	1 458	ENTREES INTER-PROVINCES	
13 065	25 980	10 713	14 666	32 695	40 479	106 201	33 688	SORTIES INTER-PROVINCES	
204 537	159 137	185 317	236 093	265 884	298 510R	342 229	357 326	INVENTAIRE DE FERMETURE	
76 999	67 165	61 633	73 841	54 431	93 790R	111 450	144 030	ARRIV. SOC. NON-DECLAR.	
80 057	58 673	48 943	66 848	46 360	87 630R	115 648	170 490	ARRIV. OES SOC. OECLAR.	
								EXPEO. AUX SOC. OECLAR.	
13 150	8 035	7 944	-1 586	474	-6 669R	236	4 895	PERTES & RECTIFICATIONS	
163	187	72	113	78	152	91	167	AUTO CONSOMMATION	
89 214	55 136	37 546	48 653	78 232	104 277	207 294	203 016	VENTES INTERIEURES	
								MAZOUT LOURD (NOS 4, 5 & 6)	
147 316	222 883	221 193	219 944	242 340	224 176R	188 274	190 153	PRODUCTION	
2 601	-29 518	-5 094	24 393	16 534	14 252	8 955	7 167	ECHANGES INTER-PRODUITS	
149 917	193 165	216 099	244 337	258 874	238 428R	197 229	197 320	PRODUCTION NETTE	
								RETOUR POUR ALIMENT.	
32 933	18 000			10 000R	4 000R	9 000		IMPORTATIONS	
71 676	29 926	32 565	136 063	96 845	84 288	69 020	83 731	EXPORTATIONS	
15 166	3 980	6 463	7 110	12 321	26 221	34 950	13 359	ENTREES INTER-PROVINCES	
14 495	9 844	4 876	14 771	41 109	37 413	61 430	18 816	SORTIES INTER-PROVINCES	
203 864	249 216	293 951	271 650	270 163	259 892R	189 373	239 246	INVENTAIRE DE FERMETURE	
70 376	60 894	76 358	27 851	24 926	34 292	36 086	121 280	ARRIV. SOC. NON-DECLAR.	
87 746	51 564	66 931	22 793	16 844	27 725	38 773	106 610	ARRIV. DES SOC. OECLAR.	
								EXPEO. AUX SOC. OECLAR.	
4 319	-6 915	-5 325	-4 955	25 025	-6 457R	-6 178	3 189	PERTES & RECTIFICATIONS	
25 356	26 537	33 751	25 966	46 018	33 335	46 859	31 554	AUTO CONSOMMATION	
146 560	119 731	121 387	106 961	81 767R	136 908R	137 880	128 883	VENTES INTERIEURES	

TABLE 1. SUPPLY AND DISPOSITION OF PETROLEUM PRODUCTS, ONTARIO, NOVEMBER 1988

CUBIC METRES	CUM. 1987	CUM. 1988	YEAR 1987	DEC. 1987	JAN. 1988	FEB. 1988	MAR. 1988	APR. 1988
	CUM. 1987	CUM. 1988	ANN. 1987	DEC. 1987	JAN. 1988	FEV. 1988	MARS 1988	AVR. 1988
ASPHALT								
1 PRODUCTION	551 183	514 008	590 956	39 773	33 493	39 156	32 843	17 788
2 INTERPRODUCT TRANSFERS			301	301				
5 IMPORTS	58 827	74 000	87 827	29 000				
6 EXPORTS	47 742	52 620	48 115	373	479	4 930		1 496
7 INTERPROVINCIAL -IN-	239 922	186 216	249 818	9 896	5 451	7 877	6 641	6 816
8 INTERPROVINCIAL -OUT-	82	754	82		408	32		
9 CLOSING INVENTORY	31 086	37 213	48 459	48 459	64 181	82 789	94 139	84 399
10 REC. FROM NON-REP. COS.								
11 REC. FROM REP. COS.	807	4 792	807					
12 TO REPORTING COS.	34	2 948	34					
13 LOSSES & ADJUSTMENTS	- 742	3 582	-1 120	- 378	338	- 938	1 646	3 750
14 OWN CONSUMPTION	18	9	27	9	9			
15 DOMESTIC SALES	799 238	730 349	860 831	61 593	21 988	24 401	26 488	29 098
COKE								
1 PRODUCTION	236 999	256 324	267 128	30 129	28 987	25 244	25 393	21 785
2 INTERPRODUCT TRANSFERS								
5 IMPORTS	237 135	121 900	241 135	4 000	5 800	5 900	7 700	8 600
6 EXPORTS								
7 INTERPROVINCIAL -IN-	1 721		1 721					
8 INTERPROVINCIAL -OUT-	1 947	3 020	1 947			65	425	1 224
9 CLOSING INVENTORY	839		98	98	511	629		
10 REC. FROM NON-REP. COS.								
11 REC. FROM REP. COS.								
12 TO REPORTING COS.								
13 LOSSES & ADJUSTMENTS	-19 405	-15 094	-21 318	-1 913	-1 796	-1 077	-1 873	-1 406
14 OWN CONSUMPTION	170 200	202 961	194 411	24 211	22 690	21 151	19 324	16 496
15 DOMESTIC SALES	322 274	187 435	334 846	12 572	13 480	10 887	15 846	14 131
LUBE OILS & GREASES								
1 PRODUCTION	410 157	596 812	448 026	37 869	47 603	51 404	61 382	55 872
2 INTERPRODUCT TRANSFERS	615	-23 505	330	- 285	15	- 100	- 290	- 129
4 TRANSFERS TO REF. FEED.	76 595	197 958	86 517	9 922	11 074	13 924	19 562	18 173
5 IMPORTS	153 545	95 501	177 354	23 809	9 984	7 120	9 676	21 253
6 EXPORTS	19 298	31 389	20 309	1 011	842	3 589	4 112	2 362
7 INTERPROVINCIAL -IN-	57 598	67 610	63 171	5 573	6 406	7 078	9 529	2 841
8 INTERPROVINCIAL -OUT-	196 222	214 578	211 684	15 462	16 721	15 759	20 731	20 213
9 CLOSING INVENTORY	161 438	136 503	157 908	157 908	167 478	170 093	171 484	182 527
10 REC. FROM NON-REP. COS.	114 556	98 258	125 070	10 514	6 934	6 729	8 150	7 365
11 REC. FROM REP. COS.	88 272	87 843	96 273	8 001	7 484	6 082	6 688	6 689
12 TO REPORTING COS.	77 488	87 011	87 106	9 618	7 405	8 364	9 007	6 809
13 LOSSES & ADJUSTMENTS	16 767	29 116	20 923	4 156	3 419	3 291	1 167	1 046
14 OWN CONSUMPTION	2 202	1 072	2 251	49	61	61	- 277	378
15 DOMESTIC SALES	460 141	382 800	508 934	48 793	29 334	30 710	39 442	33 867
STILL GAS								
1 PRODUCTION	1 499 329	1 524 692	1 633 866	134 537	141 799	157 465	141 213	133 884
2 INTERPRODUCT TRANSFERS	-40 724	21 000	-39 692	1 032	2 571	- 595	1 124	2 166
9 CLOSING INVENTORY	11 299	14 351	13 301	13 301	10 227	10 675	5 963	7 028
11 REC. FROM REP. COS.								
12 TO REPORTING COS.								
13 LOSSES & ADJUSTMENTS	26 016	13 406	27 610	1 594	1 279	1 074	1 073	663
14 OWN CONSUMPTION	1 266 428	1 268 992	1 383 773	117 345	125 899	122 102	120 425	110 808
15 DOMESTIC SALES	159 234	282 244	173 862	14 628	20 266	33 246	25 551	23 714
OTHER PRODUCTS								
1 PRODUCTION	939 771	1 068 025	1 099 296	159 525	112 418	81 795	186 779	48 535
2 INTERPRODUCT TRANSFERS	- 111 101	- 290 011	- 139 073	-27 972	-16 186	-53 122	-16 869	-40 797
4 TRANSFERS TO REF. FEED.	1 013 974	983 320	1 192 830	178 656	77 263	62 941	86 548	53 299
5 IMPORTS	60 996	48 851	78 516	17 520	21	24	44	11
6 EXPORTS	51 643	15 677	53 445	1 802	877	1 261	1 707	1 299
7 INTERPROVINCIAL -IN-	588 191	842 576	673 326	85 135	69 548	92 851	77 235	46 938
8 INTERPROVINCIAL -OUT-	556 077	556 549	598 166	42 089	64 955	47 001	32 162	35 097
9 CLOSING INVENTORY	333 153	420 814	388 595	388 595	410 072	413 409	525 678	488 691
10 REC. FROM NON-REP. COS.	272 777	51 721	278 634	5 857	5 348	5 015	4 511	11 252
11 REC. FROM REP. COS.	668 797	662 073	770 370	101 573	30 917	49 854	25 530	30 931
12 TO REPORTING COS.	679 544	681 297	733 385	53 841	31 449	56 284	29 968	35 397
13 LOSSES & ADJUSTMENTS	9 519	2 446	9 833	314	- 667	- 546	6 649	1 479
14 OWN CONSUMPTION		1 070					1 070	
15 DOMESTIC SALES	102 315	110 657	111 809	9 494	6 732	6 139	6 857	7 286

TABLEAU 1. APPROVISIONNEMENT ET UTILISATION, PRODUITS PETROLIERS, ONTARIO, NOVEMBRE 1988								
MAY 1988	JUNE 1988	JULY 1988	AUG. 1988	SEP. 1988	OCT. 1988	NOV. 1988	NOV. 1987	METRES CUBES
MAI 1988	JUIN 1988	JULI. 1988	AOUT 1988	SEP. 1988	OCT. 1988	NOV. 1988	NOV. 1987	
								ASPHALTE
47 130	64 519	68 352	52 088	62 810	58 532	37 297	18 646	PRODUCTION 1
								ECHANGES INTER-PRODUITS 2
		8 000	7 000	18 000R	9 000R	32 000		IMPORTATIONS 5
5 122	9 039	9 768	9 909	8 312	436	3 129	1 139	EXPORTATIONS 6
15 692	28 548	26 170	27 361	26 665	21 388	13 607	25 463	ENTREES INTER-PROVINCES 7
53	173					88		SORTIES INTER-PROVINCES 8
83 209	76 558	78 388	51 295	43 230	54 251	37 213	31 086	INVENTAIRE DE FERMETURE 9
	1 767			1 360	970	695		ARRIV. SOC. NON-OECLAR. 10
	1 767				1 181			ARRIV. DES SOC. OECLAR. 11
								EXPEO. AUX SOC. OECLAR. 12
428	689	-4 626	5 752	- 337	-3 215	95	- 200	PERTES & RECTIFICATIONS 13
							9	AUTO CONSOMMATION 14
58 409	89 817	95 550	97 881	108 925R	80 467R	97 325	73 486	VENTES INTERIEURES 15
								COKE
23 339	23 592	25 670	19 742	11 020	22 618	28 934	24 025	PRODUCTION 1
								ECHANGES INTER-PRODUITS 2
23 500	11 400	15 000	20 000	5 000R	5 000R	14 000		IMPORTATIONS 5
								EXPORTATIONS 6
								ENTREES INTER-PROVINCES 7
1 230			76					SORTIES INTER-PROVINCES 8
		497		68	1 823		839	INVENTAIRE DE FERMETURE 9
								ARRIV. SOC. NON-OECLAR. 10
								ARRIV. DES SOC. OECLAR. 11
								EXPEO. AUX SOC. OECLAR. 12
- 886	-1 981	-1 305	-1 976	- 153	-1 051	-1 590	- 988	PERTES & RECTIFICATIONS 13
20 524	18 047	20 966	13 028	10 220	18 585	21 990	20 521	AUTO CONSOMMATION 14
25 971	18 926	20 512	29 111	5 885R	8 329R	24 357	4 202	VENTES INTERIEURES 15
								HUILES & GRAISSES LUBRIF.
43 227	99 265	55 686	70 393	54 229	65 390	52 381	24 838	PRODUCTION 1
25	81	-23 301	72	47	39	36	96	ECHANGES INTER-PRODUITS 2
16 920	17 515	16 564	20 342	19 909	19 775	24 200	9 322	RETOUR POUR ALIMENT. 4
6 222	5 863	3 745R	2 980R	5 684R	7 863R	15 111	28 086	IMPORTATIONS 5
1 296	1 412	2 587	2 855	3 434	4 741	4 159	1 202	EXPORTATIONS 6
2 465	6 010	8 295	5 825	3 256	8 299	7 606	6 714	ENTREES INTER-PROVINCES 7
21 936	20 480	18 755	19 418	20 907	19 471R	20 187	17 221	SORTIES INTER-PROVINCES 8
166 377	147 171	135 201	146 069	134 089	136 215R	136 503	161 438	INVENTAIRE DE FERMETURE 9
13 864	13 180	12 116	10 218	7 378	7 738R	4 586	8 709	ARRIV. SOC. NON-OECLAR. 10
8 014	8 171	8 265	7 340	6 942	5 296	16 872	18 533	ARRIV. DES SOC. OECLAR. 11
8 887	8 855	8 756	8 819	6 847	6 136	7 126	7 898	EXPEO. AUX SOC. OECLAR. 12
2 740	3 241	- 421	2 545	4 485	5 367	2 236	5 412	PERTES & RECTIFICATIONS 13
576	113	215	- 154	23	24	52	1 476	AUTO CONSOMMATION 14
37 812	40 160	30 300R	32 135R	33 911R	36 985R	38 344	37 527	VENTES INTERIEURES 15
								GAZ DE DISTILLATION
137 020	133 125	151 035	153 138	125 382	122 477R	128 174	127 755	PRODUCTION 1
1 474	1 279	602	8 886	1 709	414	1 370	538	ECHANGES INTER-PRODUITS 2
10 111	9 539	8 748	11 844	9 248	12 146	14 351	11 299	INVENTAIRE DE FERMETURE 9
								ARRIV. DES SOC. OECLAR. 11
								EXPEO. AUX SOC. OECLAR. 12
980	1 479	1 590	1 517	1 158	1 332	1 261	2 839	PERTES & RECTIFICATIONS 13
112 780	111 674	126 912	134 088	105 944	95 287R	103 273	104 547	AUTO CONSOMMATION 14
21 651	21 823	23 926	23 323	22 565	23 374	22 805	17 301	VENTES INTERIEURES 15
								AUTRES PRODUITS
52 189	96 840	94 081	82 763	62 978	143 751	105 896	59 016	PRODUCTION 1
-22 296	-47 214	16 826	-27 857	-14 299	-22 083	-46 114	6 591	ECHANGES INTER-PRODUITS 2
100 657	74 716	105 392	83 771	89 794	144 076	104 923	93 838	RETOUR POUR ALIMENT. 4
14 500	22	2 975	13 434	42	24	17 754	24 350	IMPORTATIONS 5
1 462	1 205	1 450	1 499	1 482	1 959	1 476	793	EXPORTATIONS 6
78 106	73 790	71 507	59 694	73 349	107 748	91 810	68 556	ENTREES INTER-PROVINCES 7
51 513	49 376	59 357	43 013	74 305	60 494	39 276	18 408	SORTIES INTER-PROVINCES 8
451 781	444 226	474 228	454 597	386 577	405 808	420 814	333 153	INVENTAIRE DE FERMETURE 9
6 242	4 328	4 737	2 974	149	5 548	1 617	6 518	ARRIV. SOC. NON-OECLAR. 10
74 955	81 474	77 539	87 413	69 592	83 994	49 874	70 345	ARRIV. DES SOC. OECLAR. 11
80 828	86 713	66 511	84 564	77 034	76 334	56 215	90 229	EXPEO. AUX SOC. OECLAR. 12
270	- 871	- 344	-1 160	- 157	1 636	-3 823	9 749	PERTES & RECTIFICATIONS 13
								AUTO CONSOMMATION 14
5 876	5 656	5 297	26 365	17 433	15 252	7 764	7 751	VENTES INTERIEURES 15

TABLE 1. SUPPLY AND DISPOSITION OF PETROLEUM PRODUCTS, MANITOBA, NOVEMBER 1988

CUBIC METRES	CUM. 1987	CUM. 1988	YEAR 1987	NOVEMBER 1988	JAN. 1988	FEB. 1988	MAR. 1988	APR. 1988
	CUM. 1987	CUM. 1988	ANN. 1987	DEC. 1987	JAN. 1988	FEV. 1988	MARS 1988	AVR. 1988
1 DOMESTIC CRUDE AND EQUIVALENT RECEIVED								
A WESTERN CANADA								
B EASTERN CANADA								
2 TOTAL IMPORTS OF CRUDE AND EQUIV.								
A ALGERIA								
B IRAN								
C IRAQ								
D KUWAIT								
E LIBYA								
F MEXICO								
G NIGERIA								
H NORWAY								
I SAUDI ARABIA								
J UNITED ARAB EMIRATES								
K UNITED KINGDOM								
L UNITED STATES								
M VENEZUELA								
N OTHERS								
3 TOTAL CRUDE AND EQUIV. RECEIVED BY REFS (1+2)								
A BY PIPELINE								
B BY OTHER MEANS								
4 OPENING INVENTORY CRUDE								
5 CLOSING INVENTORY CRUDE								
6 LOSSES & ADJUSTMENTS								
7 CRUDE & EQUIV. CHARGED								
A CONVENTIONAL CRUDE LIGHT								
B CONVENTIONAL CRUDE HEAVY								
C SYNTHETIC CRUDE OIL								
D CRUDE BITUMEN								
E CONDENSATE & PENTANES								
8 OTHER MATERIALS CHARGED								
A CRUDE TOPS								
B CRUDE BOTTOMS								
C LPG'S								
D LUBES FOR REPROCESSING								
E OTHER FEEDSTOCKS								
9 TOTAL FEED CHARGED (7+8)								
10 REFINERY LOSSES								
TOTAL, ALL PRODUCTS								
1 REFINERY PRODUCTION								
4 TRANSFERS TO REFINERY FEEDSTOCKS								
5 IMPORTS	6 666		7 166	500				
6 EXPORTS	209 933	255 803	225 393	15 460	17 658	16 370	22 127	23 532
7 INTERPROVINCIAL -IN-	2 887 268	3 090 559	3 146 182	258 914	275 039	200 746	256 869	272 855
8 INTERPROVINCIAL -OUT-	237 217	254 387	255 816	18 599	20 789	37 568	32 384	23 846
9 CLOSING INVENTORY	156 705	257 611	174 032	174 032	205 593	169 994	178 107	206 024
10 REC. FROM NON-REP. COS.	12 374	18 145	15 681	3 307	1 501	654	1 037	4 369
11 REC. FROM REP. COS.	1 323 851	1 489 996	1 438 821	114 970	123 263	147 470	133 907	127 602
12 DEL. TO REPORTING CO'S	1 333 739	1 456 742	1 438 735	104 996	118 892	148 604	126 044	120 246
13 LOSSES & ADJUSTMENTS	29 849	-32 357	34 195	4 346	12 969	-36 225	-13 107	1 345
14 OWN CONSUMPTION	1 630	1 529	1 783	153	148	182	143	154
15 DOMESTIC SALES	2 589 988	2 579 017	2 806 798	216 810	197 786	217 970	215 909	207 786

TABEAU 1. APPROVISIONNEMENT ET UTILISATION, PRODUITS PETROLIERS, MANITOBA, NOVEMBRE 1988
 MAY 1988 JUNE 1988 JULY 1988 AUG. 1988 SEP. 1988 OCT. 1988 NOV. 1988 NOV. 1987
 MAI 1988 JUIN 1988 JUI. 1988 AOUT 1988 SEP. 1988 OCT. 1988 NOV. 1988 NOV. 1987

METRES CUBES

MAY 1988	JUNE 1988	JULY 1988	AUG. 1988	SEP. 1988	OCT. 1988	NOV. 1988	NOV. 1987	
								ARRIVAGES DE PETROLE BRUT & EQUIV. DOMESTIQUE DE L'OUEST DU CANADA A DE L'EST DU CANADA B
								TOTAL DES IMPORTATIONS DE BRUT ET D'EQUIVALENTE 2 ALGERIE A IRAN B IRAQ C KOWEIT D LYBIE E MEXIQUE F NIGERIA G NORVEGE H ARABIE SAOOUITE I EMIRATES ARABES UNIS J ROYAUME-UNI K ETATS UNIS L VENEZUELA M AUTRES N
								TOTAL ARRIV. DE BRUT ET EQUIV. AUX RAFFS. (1+2) 3 PAR PIPE-LINE A PAR D'AUTRES MOYENS B
								STOCKS DE BRUT - DEBUT 4 STOCKS DE BRUT - FIN 5 PERTES ET RECTIFICATIONS 6
								BRUT & EQUIV. INTRODUIT 7 BRUT CONVENTIONEL LEGER A BRUT CONVENTIONEL LOURO B PETROLE BRUT SYNTHETIQUE C PETROLE BITUMINEUX LOURO D CONDENSATS ET PENTANES E AUTRES MAT. UTILISEES 8 PRODUITS DE DECONTANTION A RESIDUS DE BRUT B GPL C LUBRIFIANTS RECYCLABLES D AUTRES CHARGES D'ALIMEN. E TOTAL ALIMENTATION(7+8) 9 PERTES EN RAFFINERIE 10 TOTAL. TOUS LES PRODUITS PROD. DES RAFFINERIES 1
376	- 376							RETOUR POUR ALIMENTATION 4 DES RAFFINERIES IMPORTATIONS 5 EXPORTATIONS 6 ENTREES INTER-PROVINCES 7 SORTIES INTER-PROVINCES 8
- 376	376							INVENTAIRE DE FERMETURE 9 ARRIV. SOC. NON-DECLAR. 10 ARRIV. DES SOC. DECLAR. 11 EXPED. AUX SOC. DECLAR. 12 PERTES & RECTIFICATIONS 13 AUTO CONSOMMATION 14 VENTES INTERIEURES 15
18 352	19 511	26 859	30 269	24 932	26 724	29 469	17 051	
295 320	302 363	302 412	302 516	298 546	315 421	268 672	269 422	200
19 885	24 534	17 940	21 894	18 961	15 662	20 924	22 925	
219 892	202 644	225 996	219 279	200 086	252 319	257 611	156 705	
817	1 827	1 070	1 932	1 277	1 962	1 699	735	
126 782	143 467	127 746	141 093	144 580	130 108	143 978	102 653	
118 873	155 869	119 781	129 699	163 200	116 847	138 687	120 382	
-1 709	1 035	1 077	-5 326	5 726	-3 293	5 151	-15 445	
144	134	132	120	123	130	119	149	
253 130	264 198	242 087	275 602	250 654	239 188	214 707	208 761	

TABLE 1. SUPPLY AND DISPOSITION OF PETROLEUM PRODUCTS, MANITOBA, NOVEMBER 1988

CUBIC METRES	CUM. 1987	CUM. 1988	YEAR 1987	NOVEMBER 1988	JAN. 1988	FEB. 1988	MAR. 1988	APR. 1988
	CUM. 1987	CUM. 1988	ANN. 1987	DEC. 1987	JAN. 1988	FEV. 1988	MARS 1988	AVR. 1988
PROPANE & PROPANE MIXES								
1 PRODUCTION								
2 INTERPRODUCT TRANSFERS								
A. OF WHICH TO PETROCHEMS								
3 NET PRODUCTION								
4 TRANSFERS TO REF. FEED.								
5 IMPORTS								
6 EXPORTS								
7 INTERPROVINCIAL -IN-								
8 INTERPROVINCIAL -OUT-	273	263	298	25	25	25	26	20
9 CLOSING INVENTORY	-4 066	293	-2 059	-2 069	-2 054	-2 892	-3 330	- 521
10 REC. FROM NON-REP. COS.	5 051	8 972	7 851	2 800	815	173	69	3 104
11 REC. FROM REP. COS.								
12 TO REPORTING COS.								
13 LOSSES & ADJUSTMENTS	- 844	-1 857	-1 088	- 244	- 378	- 306	- 268	- 146
14 OWN CONSUMPTION								
15 DOMESTIC SALES	8 823	8 214	9 845	1 022	1 153	1 292	749	421
16 TOTAL EXPORT(N.E.B.145)	96 249	100 264	117 102	20 853	30 453	18 566	11 537	5 870
BUTANE & BUTANE MIXES								
1 PRODUCTION								
2 INTERPRODUCT TRANSFERS								
A. OF WHICH TO PETROCHEMS								
3 NET PRODUCTION								
4 TRANSFERS TO REF. FEED.								
5 IMPORTS								
6 EXPORTS								
7 INTERPROVINCIAL -IN-								
8 INTERPROVINCIAL -OUT-								
9 CLOSING INVENTORY	34	34	34	34	34	34	34	34
10 REC. FROM NON-REP. COS.	34		34					
11 REC. FROM REP. COS.								
12 TO REPORTING COS.								
13 LOSSES & ADJUSTMENTS	-34		-34					
14 OWN CONSUMPTION								
15 DOMESTIC SALES	34		34					
16 TOTAL EXPORT(N.E.B.145)	99 995	78 028	112 212	12 217	11 406	13 129	8 688	4 854
PETRO-CHEM FEEDSTOCKS								
1 PRODUCTION								
2 INTERPRODUCT TRANSFERS								
A. OF WHICH ENERGY								
BACKFLOWS								
3 NET PRODUCTION								
4 TRANSFERS TO REF. FEED.								
5 IMPORTS								
6 EXPORTS								
7 INTERPROVINCIAL -IN-	714	1 243	810	96		77	38	115
8 INTERPROVINCIAL -OUT-	230		230					
9 CLOSING INVENTORY	107		164	164	123	120	102	97
10 REC. FROM NON-REP. COS.								
11 REC. FROM REP. COS.								
12 TO REPORTING COS.								
13 LOSSES & ADJUSTMENTS	1	290	1				-1	2
14 OWN CONSUMPTION								
15 DOMESTIC SALES	414	1 117	453	39	41	80	57	118
NAPHTHA SPECIALTIES								
1 PRODUCTION								
2 INTERPRODUCT TRANSFERS	8	-15	20	14	-1	-2	-1	-3
3 NET PRODUCTION	6	-15	20	14	-1	-2	-1	-3
4 TRANSFERS TO REF. FEED.								
5 IMPORTS								
6 EXPORTS								
7 INTERPROVINCIAL -IN-	6 639	7 333	7 164	525	950	396	1 053	496
8 INTERPROVINCIAL -OUT-	30	67	44	14	6	6	5	6
9 CLOSING INVENTORY	1 236	962	960	960	931	809	980	943
10 REC. FROM NON-REP. COS.		14						
11 REC. FROM REP. COS.								
12 TO REPORTING COS.								
13 LOSSES & ADJUSTMENTS	-70	-80	256	336	12	9	-12	-13
14 OWN CONSUMPTION		3				1		
15 DOMESTIC SALES	6 546	7 340	7 011	465	960	500	888	537

TABLEAU 1. APPROVISIONNEMENT ET UTILISATION, PRODUITS PETROLIERS, MANITOBA, NOVEMBRE 1988

MAY 1988	JUNE 1988	JULY 1988	AUG. 1988	SEP. 1988	OCT. 1988	NOV. 1988	NOV. 1987	METRES CUBES
MAI 1988	JUIN 1988	JUI. 1988	AOUT 1988	SEP. 1988	OCT. 1988	NOV. 1988	NOV. 1987	
								PROPANE & MEL DE PROPANE
								PRODUCTION 1
								ECHANGES INTER-PRODUITS 2
								PORTION POUR PETROCHIM. A.
								PRODUCTION NETTE 3
								RETOUR POUR ALIMENT. 4
								IMPORTATIONS 5
								EXPORTATIONS 6
								ENTREES INTER-PROVINCES 7
								SORTIES INTER-PROVINCES 8
20	34	23	18	14	34	24	33	INVENTAIRE DE FERMETURE 9
- 717	20	-17	311	265	335	293	-4 066	ARRIV. SOC. NON-DECLAR. 10
33	977	347	599	854	1 078	923	138	ARRIV. DES SOC. DECLAR. 11
								EXPED. AUX SOC. DECLAR. 12
- 187	- 106	-6	- 510	28	1	11	- 555	PERTES & RECTIFICATIONS 13
								AUTO CONSOMMATION 14
398	312	367	783	858	973	930	841	VENTES INTERIEURES 15
6 653	4 061	4 469	6 129	12 526R			13 279	TOTAL EXPORT(O.N.E.145) 16
								BUTANE ET MEL DE BUTANE
								PRODUCTION 1
								ECHANGES INTER-PRODUITS 2
								PORTION POUR PETROCHIM. A.
								PRODUCTION NETTE 3
								RETOUR POUR ALIMENT. 4
								IMPORTATIONS 5
								EXPORTATIONS 6
								ENTREES INTER-PROVINCES 7
								SORTIES INTER-PROVINCES 8
34	34	34	34	34	34	34	34	INVENTAIRE DE FERMETURE 9
								ARRIV. SOC. NON-DECLAR. 10
								ARRIV. DES SOC. DECLAR. 11
								EXPED. AUX SOC. DECLAR. 12
								PERTES & RECTIFICATIONS 13
								AUTO CONSOMMATION 14
								VENTES INTERIEURES 15
4 637	6 170	7 244	8 900	13 000R			10 788	TOTAL EXPDRT(D.N.E.145) 16
								CHARGES PETROCHIMIQUES
								PRODUCTION 1
								ECHANGES INTER-PRODUITS 2
								DONT LE RENVOI DES
								PRODUITS ENERGETIQUES A.
								PRODUCTION NETTE 3
								RETOUR POUR ALIMENT. 4
								IMPORTATIONS 5
								EXPORTATIONS 6
								ENTREES INTER-PROVINCES 7
								SORTIES INTER-PROVINCES 8
310	56	150	113	114	192	78		INVENTAIRE DE FERMETURE 9
	152	217	156	204			107	ARRIV. SOC. NON-DECLAR. 10
								ARRIV. DES SOC. DECLAR. 11
								EXPED. AUX SOC. DECLAR. 12
8		1			212	68		PERTES & RECTIFICATIONS 13
								AUTO CONSOMMATION 14
23	280	84	174	66	184	10	25	VENTES INTERIEURES 15
								PROD SPECIAUX BASE/NAPH
								PRODUCTION 1
								ECHANGES INTER-PRODUITS 2
								PRODUCTION NETTE 3
								RETOUR POUR ALIMENT. 4
								IMPORTATIONS 5
								EXPORTATIONS 6
								ENTREES INTER-PROVINCES 7
								SORTIES INTER-PROVINCES 8
-2	-3	-3	6	-3		-3	14	INVENTAIRE DE FERMETURE 9
-2	-3	-3	6	-3		-3	14	ARRIV. SOC. NON-DECLAR. 10
								ARRIV. DES SOC. DECLAR. 11
								EXPED. AUX SOC. DECLAR. 12
957	576	628	510	364	520	883	420	PERTES & RECTIFICATIONS 13
7	3	9	7	6	5	7	8	AUTO CONSOMMATION 14
1 061	785	986	1 017	937	1 030	962	1 236	VENTES INTERIEURES 15
						14		
5	38	29	6	-59	-76	-19	25	PERTES & RECTIFICATIONS 13
	1				1			AUTO CONSOMMATION 14
825	807	386	472	494	497	974	568	VENTES INTERIEURES 15

TABLE 1. SUPPLY AND DISPOSITION OF PETROLEUM PRODUCTS, MANITOBA, NOVEMBER 1988

CUBIC METRES	CUM. 1987		CUM. 1988		YEAR 1987		NOVEMBER 1988		JAN. 1988	FEB. 1988	MAR. 1988	APR. 1988
	CUM. 1987	CUM. 1988	ANN. 1987	DEC. 1987	JAN. 1988	FEB. 1988	MAR. 1988	APR. 1988	JAN. 1988	FEB. 1988	MAR. 1988	APR. 1988
AVIATION GASOLINE												
1 PRODUCTION												
2 INTERPRODUCT TRANSFERS	- 244	-3 998	- 252	-8	-8	-9	-13	-3 834				
3 NET PRODUCTION	- 244	-3 998	- 252	-8	-8	-9	-13	-3 834				
4 TRANSFERS TO REF. FEED.												
5 IMPORTS												
6 EXPORTS	96		96									
7 INTERPROVINCIAL -IN-	25 164	21 071	26 427	1 263	1 199	114	3 070	3 693				
8 INTERPROVINCIAL -OUT-	7 925	3 998	7 975	50	177	98	123	31				
9 CLOSING INVENTORY	358	865	856	856	899	1 094	1 621	865				
10 REC. FROM NON-REP. COS.												
11 REC. FROM REP. COS.	12 708	13 772	13 940	1 232	758	1 047	799	1 063				
12 TO REPORTING COS.	14 573	13 993	15 294	721	881	946	862	778				
13 LOSSES & ADJUSTMENTS	2 576	-5 667	2 677	101	31	- 992	30	- 309				
14 OWN CONSUMPTION		1										
15 DOMESTIC SALES	19 353	18 511	20 470	1 117	817	905	2 314	1 178				
MOTOR GASOLINE												
1 PRODUCTION												
2 INTERPRODUCT TRANSFERS	-3 708	4 312	-3 603	105	75	249	51	3 496				
3 NET PRODUCTION	-3 708	4 312	-3 603	105	75	249	51	3 496				
4 TRANSFERS TO REF. FEED.												
5 IMPORTS												
6 EXPORTS	88 138	93 258	73 906	5 768	5 213	7 194	8 559	12 034				
7 INTERPROVINCIAL -IN-	1 441 113	1 500 407	1 565 637	124 524	131 799	96 651	130 311	130 672				
8 INTERPROVINCIAL -OUT-	95 890	83 517	102 468	6 578	7 474	7 528	10 423	7 880				
9 CLOSING INVENTORY	74 698	118 393	66 940	66 940	89 800	67 875	93 870	104 257				
10 REC. FROM NON-REP. COS.												
11 REC. FROM REP. COS.	887 489	971 722	960 794	73 305	75 924	101 293	85 624	79 408				
12 TO REPORTING COS.	888 819	968 100	956 901	68 082	75 319	103 456	80 606	77 097				
13 LOSSES & ADJUSTMENTS	19 175	-14 105	24 877	5 702	-1 307	-5 138	-17 887	1 462				
14 OWN CONSUMPTION	67	77	78	9	4	11	4	6				
15 DOMESTIC SALES	1 317 273	1 294 141	1 436 826	119 553	98 235	107 067	108 286	104 710				
SALES BY GRADE:												
16 PREM. (LEADED/NON-LEADED)	52 447	60 809	57 907	5 460	4 841	5 336	4 677	4 548				
17 REGULAR (NON-LEADED)	611 425	700 024	673 374	61 949	51 914	56 154	57 988	56 082				
18 REGULAR (OTHER)	653 401	533 308	705 545	52 144	41 480	45 577	45 621	44 080				
19 RETAIL SALES OF MOGAS	1 083 473	1 066 009	1 188 603	105 130	83 522	91 307	91 414	86 216				
AV-TURBO FUEL KERO TYPE												
1 PRODUCTION												
2 INTERPRODUCT TRANSFERS	- 448	- 571	- 478	-30	-70	-25	-16	-14				
3 NET PRODUCTION	- 448	- 571	- 478	-30	-70	-25	-16	-14				
4 TRANSFERS TO REF. FEED.												
5 IMPORTS												
6 EXPORTS												
7 INTERPROVINCIAL -IN-	126 282	137 260	134 203	7 921	13 518	7 844	13 852	19 125				
8 INTERPROVINCIAL -OUT-	9 393	5 023	3 393									
9 CLOSING INVENTORY	9 589	14 773	6 833	6 833	8 912	10 055	7 486	17 331				
10 REC. FROM NON-REP. COS.												
11 REC. FROM REP. COS.		3 474										
12 TO REPORTING COS.	791	5 227	791									
13 LOSSES & ADJUSTMENTS	-1 199	-9 152	- 589	610	- 291	-9 045	2 341	-1 712				
14 OWN CONSUMPTION												
15 DOMESTIC SALES	132 799	131 125	142 816	10 017	11 660	15 721	14 064	10 978				
AV-TURBO FUEL NAPH TYPE												
1 PRODUCTION												
2 INTERPRODUCT TRANSFERS	- 248	- 414	- 270	-22	-21	- 198	-22	-28				
3 NET PRODUCTION	- 248	- 414	- 270	-22	-21	- 198	-22	-28				
4 TRANSFERS TO REF. FEED.												
5 IMPORTS												
6 EXPORTS	19 618	38 978	21 951	2 333	3 253	2 510	2 943	2 501				
7 INTERPROVINCIAL -IN-	47 896	77 043	53 769	5 873	8 689	1 436	8 364	5 374				
8 INTERPROVINCIAL -OUT-	2 085	1 579	2 107	22	262	197		42				
9 CLOSING INVENTORY	527	646	532	532	1 575	412	-8	745				
10 REC. FROM NON-REP. COS.												
11 REC. FROM REP. COS.	10 554	11 654	11 297	743	957	1 021	874	1 386				
12 TO REPORTING COS.	10 690	11 904	11 841	1 151	823	976	1 053	69				
13 LOSSES & ADJUSTMENTS	2 552	-5 757	2 583	31	1 645	-3 267	710	381				
14 OWN CONSUMPTION												
15 DOMESTIC SALES	36 983	41 465	40 035	3 052	2 599	3 006	4 930	2 986				

TABLEAU 1. APPROVISIONNEMENT ET UTILISATION, PRODUITS PETROLIERS, MANITOBA, NOVEMBRE 1988

MAY 1988	JUNE 1988	JULY 1988	AUG. 1988	SEP. 1988	OCT. 1988	NOV. 1988	NOV. 1987	
MAI 1988	JUIN 1988	JUI. 1988	AOUT 1988	SEP. 1988	OCT. 1988	NOV. 1988	NOV. 1987	METRES CUBES
								ESSENCE D'AVIATION
								PRODUCTION
								ECHANGES INTER-PRODUITS
								PRODUCTION NETTE
								RETOUR POUR ALIMENT.
								IMPORTATIONS
								EXPORTATIONS
								ENTREES INTER-PROVINCES
								SORTIES INTER-PROVINCES
								INVENTAIRE DE FERMETURE
								ARRIV. SOC. NON-OECLAR.
								ARRIV. DES SOC. OECLAR.
								EXPED. AUX SOC. OECLAR.
								PERTES & RECTIFICATIONS
								AUTO CONSOMMATION
								VENTES INTERIEURES
								ESSENCE POUR MOTEURS
								PRODUCTION
								ECHANGES INTER-PRODUITS
								PRODUCTION NETTE
								RETOUR POUR ALIMENT.
								IMPORTATIONS
								EXPORTATIONS
								ENTREES INTER-PROVINCES
								SORTIES INTER-PROVINCES
								INVENTAIRE DE FERMETURE
								ARRIV. SOC. NON-OECLAR.
								ARRIV. DES SOC. OECLAR.
								EXPED. AUX SOC. OECLAR.
								PERTES & RECTIFICATIONS
								AUTO CONSOMMATION
								VENTES INTERIEURES
								VENTES PAR CATEGORIE:
								SUPER AVEC/SANS PLOMB
								ORDINAIRE SANS PLOMB
								ORDINAIRE (AUTRE)
								VENTES NETTES AU DETAIL
								CARBUREACTEUR-TYPE KERO
								PRODUCTION
								ECHANGES INTER-PRODUITS
								PRODUCTION NETTE
								RETOUR POUR ALIMENT.
								IMPORTATIONS
								EXPORTATIONS
								ENTREES INTER-PROVINCES
								SORTIES INTER-PROVINCES
								INVENTAIRE DE FERMETURE
								ARRIV. SOC. NON-OECLAR.
								ARRIV. DES SOC. OECLAR.
								EXPED. AUX SOC. OECLAR.
								PERTES & RECTIFICATIONS
								AUTO CONSOMMATION
								VENTES INTERIEURES
								CARBUREACTEUR-TYPE NAPHT
								PRODUCTION
								ECHANGES INTER-PRODUITS
								PRODUCTION NETTE
								RETOUR POUR ALIMENT.
								IMPORTATIONS
								EXPORTATIONS
								ENTREES INTER-PROVINCES
								SORTIES INTER-PROVINCES
								INVENTAIRE DE FERMETURE
								ARRIV. SOC. NON-OECLAR.
								ARRIV. DES SOC. OECLAR.
								EXPED. AUX SOC. OECLAR.
								PERTES & RECTIFICATIONS
								AUTO CONSOMMATION
								VENTES INTERIEURES

TABLE 1. SUPPLY AND DISPOSITION OF PETROLEUM PRODUCTS, MANITOBA, NOVEMBER 1988

CUBIC METRES	CUM. 1987	CUM. 1988	YEAR 1987	DEC. 1987	JAN. 1988	FEB. 1988	MAR. 1988	APR. 1988
	CUM. 1987	CUM. 1988	ANN. 1987	DEC. 1987	JAN. 1988	FEV. 1988	MARS 1988	AVR. 1988
STOVE OIL KEROSENE								
1 PRODUCTION								
2 INTERPRODUCT TRANSFERS	36 603	31 608	40 848	4 245	9 443	5 978	4 747	2 378
3 NET PRODUCTION	36 603	31 608	40 848	4 245	9 443	5 978	4 747	2 378
4 TRANSFERS TO REF. FEED.								
5 IMPORTS								
6 EXPORTS	12 527	5 225	12 527		364	667	463	141
7 INTERPROVINCIAL -IN-	6 623	6 045	6 797	174	297	220	47	77
8 INTERPROVINCIAL -OUT-	11 122	1 558	11 268	146	175	194	47	136
9 CLOSING INVENTORY	599	297	565	565	2 857	493	467	633
10 REC. FROM NON-REP. COS.								
11 REC. FROM REP. COS.	12 926	14 236	13 950	1 024	2 495	1 265	414	471
12 TO REPORTING COS.	10 228	10 096	10 908	680	1 965	908	306	360
13 LOSSES & ADJUSTMENTS	- 904	58	- 880	24	25	146	63	25
14 OWN CONSUMPTION	19	38	27	8	18	7	2	6
15 DOMESTIC SALES	23 148	35 182	27 767	4 619	7 396	7 905	4 353	2 092
DIESEL FUEL OIL								
1 PRODUCTION								
2 INTERPRODUCT TRANSFERS	-63 677	-69 680	-71 146	-7 469	-14 735	-8 715	-9 475	-5 647
3 NET PRODUCTION	-63 677	-69 680	-71 146	-7 469	-14 735	-8 715	-9 475	-5 647
4 TRANSFERS TO REF. FEED.								
5 IMPORTS								
6 EXPORTS	84 101	94 720	91 460	7 359	8 828	5 999	10 162	8 856
7 INTERPROVINCIAL -IN-	1 036 889	1 122 437	1 145 821	108 932	104 159	82 875	89 393	102 016
8 INTERPROVINCIAL -OUT-	107 522	143 593	118 804	11 282	11 588	28 923	20 646	14 144
9 CLOSING INVENTORY	71 706	110 685	96 715	96 715	100 553	89 934	75 329	79 881
10 REC. FROM NON-REP. COS.								
11 REC. FROM REP. COS.	393 790	468 878	431 341	37 551	41 258	42 054	45 580	45 005
12 TO REPORTING COS.	407 236	445 127	441 380	34 144	38 406	42 213	43 013	41 929
13 LOSSES & ADJUSTMENTS	15 986	4 841	16 070	84	14 581	-13 862	2 082	675
14 OWN CONSUMPTION	1 482	1 381	1 615	133	124	161	132	138
15 DOMESTIC SALES	819 617	818 003	880 620	61 003	53 317	63 399	64 068	71 280
LIGHT FUEL OIL (#2 & 3)								
1 PRODUCTION								
2 INTERPRODUCT TRANSFERS	30 641	36 767	33 805	3 164	5 260	2 654	4 631	3 075
3 NET PRODUCTION	30 641	36 767	33 805	3 164	5 260	2 654	4 631	3 075
4 TRANSFERS TO REF. FEED.								
5 IMPORTS								
6 EXPORTS								
7 INTERPROVINCIAL -IN-	19 564	13 697	21 359	1 795	1 761	1 550	1 168	594
8 INTERPROVINCIAL -OUT-	971	1 190	1 200	229	225	213	213	145
9 CLOSING INVENTORY	-7 316	- 408	-7 850	-7 850	-8 434	-9 263	-9 659	-10 071
10 REC. FROM NON-REP. COS.								
11 REC. FROM REP. COS.	6 111	5 329	7 037	926	1 011	790	616	262
12 TO REPORTING COS.	188	911	214	26	296	105	155	
13 LOSSES & ADJUSTMENTS	-4 974	-4 096	-7 299	-2 325	-1 447	-3 811	- 371	533
14 OWN CONSUMPTION	3		3					
15 DOMESTIC SALES	82 673	50 346	71 162	8 489	9 542	9 316	6 814	3 665
HEAVY FUEL OIL (#4.5 & 6)								
1 PRODUCTION								
2 INTERPRODUCT TRANSFERS								
3 NET PRODUCTION								
4 TRANSFERS TO REF. FEED.								
5 IMPORTS								
6 EXPORTS								
7 INTERPROVINCIAL -IN-	61 746	59 455	65 607	3 861	8 790	5 892	5 102	5 513
8 INTERPROVINCIAL -OUT-								
9 CLOSING INVENTORY	8							
10 REC. FROM NON-REP. COS.								
11 REC. FROM REP. COS.								
12 TO REPORTING COS.								
13 LOSSES & ADJUSTMENTS			8	8				
14 OWN CONSUMPTION								
15 DOMESTIC SALES	61 746	59 455	65 607	3 861	8 790	5 892	5 102	5 513

TABLEAU 1. APPROVISIONNEMENT ET UTILISATION, PRODUITS PETROLIERS, MANITOBA, NOVEMBRE 1988

MAY 1988	JUNE 1988	JULY 1988	AUG. 1988	SEP. 1988	OCT. 1988	NOV. 1988	NOV. 1987	METRES CUBES
MAI 1988	JUIN 1988	JUI. 1988	AOUT 1988	SEP. 1988	OCT. 1988	NOV. 1988	NOV. 1987	
								MAZOUT POUR POELES
1 017	363	354	297	2 397	2 809	1 825	4 608	PRODUCTION 1
1 017	363	354	297	2 397	2 809	1 825	4 608	ECHANGES INTER-PRODUITS 2
								PRODUCTION NETTE 3
								RETOUR POUR ALIMENT. 4
274		686	708	28	567	1 327	875	IMPORTATIONS 5
58	123	25	7	47	308	5 024	256	EXPORTATIONS 6
		2		292	452	72	123	ENTREES INTER-PROVINCES 7
562	547	482	445	559	510	297	599	SORTIES INTER-PROVINCES 8
976	230	1 221	1 035	2 080	460	3 589	2 594	INVENTAIRE DE FERMETURE 9
272	32	201	217	1 700	359	3 776	2 055	ARRIV. SOC. NON-DECLAR. 10
16	46	-23	-29	-42	-152	-17	-1 303	ARRIV. DES SOC. DECLAR. 11
2					3			EXPED. AUX SOC. DECLAR. 12
1 442	407	799	466	2 432	2 397	5 493	4 590	PERTES & RECTIFICATIONS 13
								AUTO CONSOMMATION 14
								VENTES INTERIEURES 15
								CARBURANT DIESEL
-1 732	-12 633	-1 912	-1 488	-5 014	-5 897	-2 432	-5 425	PRODUCTION 1
-1 732	-12 633	-1 912	-1 488	-5 014	-5 897	-2 432	-5 425	ECHANGES INTER-PRODUITS 2
								PRODUCTION NETTE 3
								RETOUR POUR ALIMENT. 4
6 520	5 095	8 275	10 354	9 059	10 600	10 972	5 996	IMPORTATIONS 5
121 208	90 207	110 257	119 141	94 303	120 185	88 693	112 227	EXPORTATIONS 6
11 345	12 327	9 477	6 381	7 640	8 634	12 488	7 558	ENTREES INTER-PROVINCES 7
86 860	71 853	80 149	97 581	92 668	107 978	110 685	71 706	SORTIES INTER-PROVINCES 8
45 294	42 818	34 604	33 846	48 971	40 418	49 030	32 594	INVENTAIRE DE FERMETURE 9
44 007	38 019	37 562	34 097	39 198	41 572	45 111	38 420	ARRIV. SOC. NON-DECLAR. 10
								ARRIV. DES SOC. DECLAR. 11
870	475	5 455	-5 362	3 669	-3 638	-104	-5 732	EXPED. AUX SOC. DECLAR. 12
132	119	112	117	116	117	113	135	PERTES & RECTIFICATIONS 13
94 717	79 364	73 772	88 480	83 491	82 111	64 004	64 992	AUTO CONSOMMATION 14
								VENTES INTERIEURES 15
								MAZOUT LEGER (NOS 2 & 3)
552	12 195	1 364	1 100	2 579	2 804	553	710	PRODUCTION 1
552	12 195	1 364	1 100	2 579	2 804	553	710	ECHANGES INTER-PRODUITS 2
								PRODUCTION NETTE 3
								RETOUR POUR ALIMENT. 4
267	30	166	302	986	1 607	5 266	3 496	IMPORTATIONS 5
41	8	9	12	88	126	110	105	EXPORTATIONS 6
-10 220	-404	-446	-302	-148	-245	-408	-7 316	ENTREES INTER-PROVINCES 7
	580	424	525	47	100	974	276	SORTIES INTER-PROVINCES 8
				47	100	208	27	INVENTAIRE DE FERMETURE 9
-824	963	804	-2	136	-76	-1	-894	ARRIV. SOC. NON-DECLAR. 10
								ARRIV. DES SOC. DECLAR. 11
1 751	2 018	1 183	1 773	3 185	4 460	6 639	5 522	EXPED. AUX SOC. DECLAR. 12
								PERTES & RECTIFICATIONS 13
								AUTO CONSOMMATION 14
								VENTES INTERIEURES 15
								MAZOUT LOURD(NOS 4,5 & 6)
								PRODUCTION 1
								ECHANGES INTER-PRODUITS 2
								PRODUCTION NETTE 3
								RETOUR POUR ALIMENT. 4
4 247	4 880	3 783	5 694	3 565	6 665	5 324	3 229	IMPORTATIONS 5
								EXPORTATIONS 6
								ENTREES INTER-PROVINCES 7
								SORTIES INTER-PROVINCES 8
							8	INVENTAIRE DE FERMETURE 9
								ARRIV. SOC. NON-DECLAR. 10
								ARRIV. DES SOC. DECLAR. 11
								EXPED. AUX SOC. DECLAR. 12
								PERTES & RECTIFICATIONS 13
								AUTO CONSOMMATION 14
4 247	4 880	3 783	5 694	3 565	6 665	5 324	3 229	VENTES INTERIEURES 15

TABLE 1. SUPPLY AND DISPOSITION OF PETROLEUM PRODUCTS, MANITOBA, NOVEMBER 1988		CUM. 1987		CUM. 1988		YEAR 1988		NOVEMBER 1988		DEC. 1987		JAN. 1988		FEB. 1988		MAR. 1988		APR. 1988	
CUBIC METRES		CUM. 1987	CUM. 1988	ANN. 1987	DEC. 1987	JAN. 1988	FEV. 1988	MARS 1988	AVR. 1988										
ASPHALT																			
1 PRODUCTION																			
2 INTERPRODUCT TRANSFERS																			
5 IMPORTS																			
6 EXPORTS																			
7 INTERPROVINCIAL -IN-																			
8 INTERPROVINCIAL -OUT-																			
9 CLOSING INVENTORY																			
10 REC. FROM NON-REP. COS.																			
11 REC. FROM REP. COS.																			
12 TO REPORTING COS.																			
13 LOSSES & ADJUSTMENTS																			
14 OWN CONSUMPTION																			
15 DOMESTIC SALES																			
COKE																			
1 PRODUCTION																			
2 INTERPRODUCT TRANSFERS																			
5 IMPORTS																			
6 EXPORTS																			
7 INTERPROVINCIAL -IN-																			
8 INTERPROVINCIAL -OUT-																			
9 CLOSING INVENTORY																			
10 REC. FROM NON-REP. COS.																			
11 REC. FROM REP. COS.																			
12 TO REPORTING COS.																			
13 LOSSES & ADJUSTMENTS																			
14 OWN CONSUMPTION																			
15 DOMESTIC SALES																			
LUBE OILS & GREASES																			
1 PRODUCTION																			
2 INTERPRODUCT TRANSFERS																			
4 TRANSFERS TO REF. FEED.																			
5 IMPORTS																			
6 EXPORTS																			
7 INTERPROVINCIAL -IN-																			
8 INTERPROVINCIAL -OUT-																			
9 CLOSING INVENTORY																			
10 REC. FROM NON-REP. COS.																			
11 REC. FROM REP. COS.																			
12 TO REPORTING COS.																			
13 LOSSES & ADJUSTMENTS																			
14 OWN CONSUMPTION																			
15 DOMESTIC SALES																			
STILL GAS																			
1 PRODUCTION																			
2 INTERPRODUCT TRANSFERS																			
9 CLOSING INVENTORY																			
11 REC. FROM REP. COS.																			
12 TO REPORTING COS.																			
13 LOSSES & ADJUSTMENTS																			
14 OWN CONSUMPTION																			
15 DOMESTIC SALES																			
OTHER PRODUCTS																			
1 PRODUCTION																			
2 INTERPRODUCT TRANSFERS																			
4 TRANSFERS TO REF. FEED.																			
5 IMPORTS																			
6 EXPORTS																			
7 INTERPROVINCIAL -IN-																			
8 INTERPROVINCIAL -OUT-																			
9 CLOSING INVENTORY																			
10 REC. FROM NON-REP. COS.																			
11 REC. FROM REP. COS.																			
12 TO REPORTING COS.																			
13 LOSSES & ADJUSTMENTS																			
14 OWN CONSUMPTION																			
15 DOMESTIC SALES																			

TABLEAU 1. APPROVISIONNEMENT ET UTILISATION, PRODUITS PETROLIERS, MANITOBA, NOVEMBRE 1988									
MAY 1988	JUNE 1988	JULY 1988	AUG. 1988	SEP. 1988	OCT. 1988	NOV. 1988	NOV. 1987	METRES CUBES	
MAI 1988	JUIN 1988	JULI. 1988	AOUT 1988	SEP. 1988	OCT. 1988	NOV. 1988	NOV. 1987		
ASPHALTE									
								PRODUCTION	1
								ECHANGES INTER-PRODUITS	2
								IMPORTATIONS	5
								EXPORTATIONS	6
								ENTREES INTER-PROVINCES	7
								SORTIES INTER-PROVINCES	8
								INVENTAIRE DE FERMETURE	9
								ARRIV. SOC. NON-DECLAR.	10
								ARRIV. DES SOC. DECLAR.	11
								EXPED. AUX SOC. DECLAR.	12
411	5 596	6 294	6 553	2 608	1 779	381	374		
9 960	24 997	18 620	21 975	18 056	12 259	2 004	2 419		
374	1 435	74	319	1 413	480		20		
2 683	4 000	2 909	4 829	2 285	1 496	881	923		
28	24	101	238	836	215	68	35		
7 846	16 625	13 242	12 945	15 743	10 574	2 170	3 082		
								PERTES & RECTIFICATIONS	13
								AUTO CONSOMMATION	14
								VENTES INTERIEURES	15
COKE									
								PRODUCTION	1
								ECHANGES INTER-PRODUITS	2
								IMPORTATIONS	5
								EXPORTATIONS	6
								ENTREES INTER-PROVINCES	7
								SORTIES INTER-PROVINCES	8
								INVENTAIRE DE FERMETURE	9
								ARRIV. SOC. NON-DECLAR.	10
								ARRIV. DES SOC. DECLAR.	11
								EXPED. AUX SOC. DECLAR.	12
								PERTES & RECTIFICATIONS	13
								AUTO CONSOMMATION	14
								VENTES INTERIEURES	15
HUILES & GRAISSES LUBRIF.									
								PRODUCTION	1
								ECHANGES INTER-PRODUITS	2
								RETOUR POUR ALIMENT.	4
								IMPORTATIONS	5
								EXPORTATIONS	6
								ENTREES INTER-PROVINCES	7
								SORTIES INTER-PROVINCES	8
								INVENTAIRE DE FERMETURE	9
								ARRIV. SOC. NON-DECLAR.	10
								ARRIV. DES SOC. DECLAR.	11
								EXPED. AUX SOC. DECLAR.	12
								PERTES & RECTIFICATIONS	13
								AUTO CONSOMMATION	14
								VENTES INTERIEURES	15
								GAZ DE DISTILLATION	
								PRODUCTION	1
								ECHANGES INTER-PRODUITS	2
								INVENTAIRE DE FERMETURE	9
								ARRIV. DES SOC. DECLAR.	11
								EXPED. AUX SOC. DECLAR.	12
								PERTES & RECTIFICATIONS	13
								AUTO CONSOMMATION	14
								VENTES INTERIEURES	15
AUTRES PRODUITS									
								PRODUCTION	1
								ECHANGES INTER-PRODUITS	2
								RETOUR POUR ALIMENT.	4
								IMPORTATIONS	5
								EXPORTATIONS	6
								ENTREES INTER-PROVINCES	7
								SORTIES INTER-PROVINCES	8
								INVENTAIRE DE FERMETURE	9
								ARRIV. SOC. NON-DECLAR.	10
								ARRIV. DES SOC. DECLAR.	11
								EXPED. AUX SOC. DECLAR.	12
								PERTES & RECTIFICATIONS	13
								AUTO CONSOMMATION	14
								VENTES INTERIEURES	15
83	26	310		98	430	154	121		
91	488	9	371			22	19		
	1 341	47	75				44		
1 650	649	501	1 061	1 157	1 352	857	1 070		
	17	5	486				121		
	47	60	8				369		
-76	64	365	- 212	2	230	-42	- 291		
	80		426		5	713	324		

TABLE 1. SUPPLY AND DISPOSITION OF PETROLEUM PRODUCTS, ALBERTA, NOVEMBER 1988

CUBIC METRES	CUM. 1987	CUM. 1988	YEAR 1987	DEC. 1987	JAN. 1988	FEB. 1988	MAR. 1988	APR. 1988
	CUM. 1987	CUM. 1988	ANN. 1987	DEC. 1987	JAN. 1988	FEV. 1988	MARS 1988	AVR. 1988
1 DOMESTIC CRUDE AND EQUIVALENT RECEIVED	16 088 763	16 786 486	17 442 906	1 354 143	1 582 034	1 476 995	1 511 212	1 431 897
A WESTERN CANADA	16 088 763	16 786 486	17 442 906	1 354 143	1 582 034	1 476 995	1 511 212	1 431 897
B EASTERN CANADA								
2 TOTAL IMPORTS OF CRUDE AND EQUIV.								
A ALGERIA								
B IRAN								
C IRAQ								
D KUWAIT								
E LIBYA								
F MEXICO								
G NIGERIA								
H NORWAY								
I SAUDI ARABIA								
J UNITED ARAB EMIRATES								
K UNITED KINGDOM								
L UNITED STATES								
M VENEZUELA								
N OTHERS								
3 TOTAL CRUDE AND EQUIV. RECEIVED BY REFS (1+2)	16 088 763	16 786 486	17 442 906	1 354 143	1 582 034	1 476 995	1 511 212	1 431 897
A BY PIPELINE	15 954 794	16 612 267	17 300 173	1 345 379	1 573 535	1 472 188	1 502 310	1 410 750
B BY OTHER MEANS	133 969	174 219	142 733	8 764	8 499	4 807	8 902	21 147
4 OPENING INVENTORY CRUDE	215 113	166 087	215 113	162 450	166 087	168 065	167 585	201 259
5 CLOSING INVENTORY CRUDE	162 450	184 107	166 087	166 087	168 065	167 585	201 259	185 107
6 LOSSES & ADJUSTMENTS	6 705	4 257	8 818	2 113	705	1 124	804	- 282
7 CRUDE & EQUIV. CHARGED	16 134 721	16 764 209	17 483 114	1 348 393	1 579 351	1 476 351	1 476 734	1 448 331
A CONVENTIONAL CRUDE LIGHT	9 248 620	9 407 427	10 059 913	811 293	1 037 100	894 536	877 628	794 875
B CONVENTIONAL CRUDE HEAVY	591 110	632 380	627 668	36 558	56 481	46 781	40 515	19 969
C SYNTHETIC CRUDE OIL	5 597 010	6 068 992	6 097 552	500 542	423 597	484 927	530 855	598 613
D CRUDE BITUMEN	358 498	309 122	358 498	37 186	37 186	23 520		
E CONDENSATE & PENTANES	339 483	346 288	339 483	24 987	24 987	26 587	27 736	34 874
8 OTHER MATERIALS CHARGED	1 205 388	1 189 546	1 328 468	119 080	128 942	116 105	111 062	111 503
A CRUDE TOPS								
B CRUDE BOTTOMS								
C LPG'S	1 028 782	995 121	1 128 863	100 081	107 331	99 162	91 805	92 383
D LUBES FOR REPROCESSING	2 879	2 526	3 104	225	231	155	312	240
E OTHER FEEDSTOCKS	177 727	191 899	196 501	18 774	21 380	16 788	18 945	18 880
9 TOTAL FEED CHARGED (7+8)	17 344 109	17 953 755	18 811 582	1 467 473	1 708 293	1 592 456	1 587 796	1 559 834
10 REFINERY LOSSES	- 588 555	- 671 847	- 651 850	-63 295	-65 767	-65 927	-63 091	-70 554
TOTAL, ALL PRODUCTS								
1 REFINERY PRODUCTION	17 932 664	18 625 602	19 463 432	1 530 768	1 774 060	1 658 383	1 650 887	1 630 388
4 TRANSFERS TO REFINERY FEEDSTOCKS	1 209 388	1 189 546	1 328 468	119 080	128 942	116 105	111 062	111 503
5 IMPORTS	13 740	1 070	15 299	1 559	85	776		37
6 EXPORTS	254 079	316 212	275 662	21 583	22 187	25 848	33 840	28 230
7 INTERPROVINCIAL -IN-	385 052	676 370	632 023	266 971	40 211	18 365	180 429	80 562
8 INTERPROVINCIAL -OUT-	7 677 396	8 993 584	8 601 294	923 898	717 385	699 291	905 620	747 128
9 CLOSING INVENTORY	1 775 368	1 627 348	1 738 029	1 738 029	1 998 947	2 125 020	2 151 275	2 256 948
10 REC. FROM NON-REP. COS.	1 243 544	1 242 813	1 365 142	121 598	131 390	118 181	115 223	114 760
11 REC. FROM REP. COS.	3 626 014	4 479 362	3 922 344	296 330	280 224	313 742	343 885	340 901
12 DEL. TO REPORTING CO'S	3 692 277	4 497 621	4 040 357	348 080	302 917	302 207	357 500	341 121
13 LOSSES & ADJUSTMENTS	133 224	117 412	131 812	-1 412	18 387	16 089	10 403	15 421
14 OWN CONSUMPTION	835 438	842 690	912 641	77 203	81 320	77 805	78 487	73 344
15 DOMESTIC SALES	9 020 671	9 178 833	9 786 804	766 133	693 914	746 029	767 257	744 228

TABLEAU 1. APPROVISIONNEMENT ET UTILISATION, PRODUITS PETROLIERS, ALBERTA, NOVEMBRE 1988								
MAY 1988	JUNE 1988	JULY 1988	AUG. 1988	SEP. 1988	OCT. 1988	NOV. 1988	NOV. 1987	METRES CUBES
MAI 1988	JUIN 1988	JUI. 1988	AOUT 1988	SEP. 1988	OCT. 1988	NOV. 1988	NOV. 1987	
1 569 686	1 054 345	1 683 609	1 709 038	1 524 367	1 708 138	1 535 165	1 651 135	ARRIVAGES DE PETROLE BRUT & EQUIV. DOMESTIQUE
1 569 686	1 054 345	1 683 609	1 709 038	1 524 367	1 708 138	1 535 165	1 651 135	DE L'OUEST DU CANADA DE L'EST DU CANADA
								TOTAL DES IMPORTATIONS DE BRUT ET D'EQUIVALENTE
								ALGERIE
								IRAN
								IRAQ
								KOWEIT
								LYBIE
								MEXIQUE
								NIGERIA
								MORVEGE
								ARABIE SAOUDITE
								EMIRATES ARABES UNIS
								ROYAUME-UNI
								ETATS UNIS
								VENEZUELA
								AUTRES
1 569 686	1 054 345	1 683 609	1 709 038	1 524 367	1 708 138	1 535 165	1 651 135	TOTAL ARRIV. DE BRUT ET
1 547 455	1 035 151	1 667 224	1 693 445	1 505 806	1 689 416	1 514 987	1 642 989	EQUIV. AUX RAFFS. (1+2)
22 231	19 194	16 385	15 593	18 561	18 722	20 178	8 146	PAR PIPE-LINE
								PAR D'AUTRES MOYENS
185 107	250 575	236 982	190 637	150 299	140 442	208 886	128 771	STOCKS DE BRUT - DEBUT
250 575	236 982	190 637	150 299	140 442	208 886	184 107	162 450	STOCKS DE BRUT - FIN
2 951	454	-1 148	- 707	809	-2 501	2 048	1 388	PERTES ET RECTIFICATIONS
								BRUT & EQUIV. INTRODUIT
1 501 267	1 067 484	1 731 102	1 750 083	1 533 415	1 642 195	1 557 896	1 616 068	BRUT CONVENTIONNEL LEGER
832 264	426 357	922 592	956 100	886 811	918 023	861 141	994 462	BRUT CONVENTIONNEL LOURD
48 380	86 200	77 265	78 046	71 283	63 636	43 824	34 404	PETROLE BRUT SYNTHETIQUE
585 604	495 825	656 039	613 796	494 938	581 622	603 176	562 416	PETROLE BITUMINEUX LOURD
	34 853	40 388	67 032	43 306	40 637	22 200		CONDENSATS ET PENTANES
35 019	24 249	34 818	35 109	37 077	38 277	27 555	24 786	AUTRES MAT. UTILISEES
78 599	85 174	95 801	100 117	98 795	141 968	121 480	120 458	PRODUITS DE DECONTANTION
								RESIDUS DE BRUT
65 385	69 763	76 647	80 989	86 637	123 313	101 706	104 604	GPL
151	226	162	386	162	172	329	153	LUBRIFIANTS RECYCLABLES
13 063	15 185	18 992	18 742	11 996	18 483	19 445	15 701	AUTRES CHARGES D'ALIMEN.
1 579 886	1 152 658	1 826 903	1 850 200	1 632 210	1 784 163	1 679 376	1 736 526	TOTAL ALIMENTATION(7+8)
-33 890	-48 918	-63 141	-66 907	-56 925	-69 961	-66 966	-18 509	PERTES EN RAFFINERIE
								TOTAL, TOUS LES PRODUITS
1 613 556	1 201 576	1 890 044	1 917 107	1 689 135	1 854 124	1 746 342	1 755 035	PROD. DES RAFFINERIES
								RETOUR POUR ALIMENTATION
78 599	85 174	95 801	100 117	98 795	141 968	121 480	120 458	DES RAFFINERIES
85	86	1					2 508	IMPORTATIONS
30 477	29 672	27 729	35 090	26 923	30 051R	26 165	26 474	EXPORTATIONS
62 567	99 581	35 139	52 801	20 571	37 126R	49 018	72 803	ENTREES INTER-PROVINCES
748 458	873 853	719 528R	932 231	769 946	1 057 040	823 106	723 057	SORTIES INTER-PROVINCES
2 158 899	1 559 003	1 852 196	1 771 216	1 752 134	1 504 142R	1 627 348	1 775 388	INVENTAIRE DE FERMETURE
81 344	86 697	97 880	102 329	123 336	144 909	126 764	126 412	ARRIV. SOC. NON-DECLAR.
385 066	367 145	527 162	458 958	518 864	478 398	465 017	297 052	ARRIV. DES SOC. DECLAR.
397 546	403 358	478 585	487 458	481 204	593 731	411 994	337 671	EXPED. AUX SOC. DECLAR.
25 705	22 615	-8 811R	5 610	10 211	-6 107	7 889	71 188	PERTES & RECTIFICATIONS
64 610	71 577	83 838	79 845	77 826	80 122	73 916	78 484	AUTO CONSOMMATION
895 272	868 732	860 365	971 824	906 083	925 744R	799 385	779 684	VENTES INTERIEURES

CUBIC METRES	ALBERTA, NOVEMBER 1988							
	CUM. 1987	CUM. 1988	YEAR 1987	DEC. 1987	JAN. 1988	FEB. 1988	MAR. 1988	APR. 1988
	CUM. 1987	CUM. 1988	ANN. 1987	DEC. 1987	JAN. 1988	FEV. 1988	MARS 1988	AVR. 1988
PROPANE & PROPANE MIXES								
1 PRODUCTION	290 479	357 913	323 458	32 979	35 994	33 036	34 978	29 582
2 INTERPRODUCT TRANSFERS								
A. OF WHICH TO PETROCHEMS								
3 NET PRODUCTION	290 479	357 913	323 458	32 979	35 994	33 036	34 978	29 582
4 TRANSFERS TO REF. FEED.								
5 IMPORTS								
6 EXPORTS		13 900						
7 INTERPROVINCIAL -IN-	13		13					
8 INTERPROVINCIAL -OUT-	218	3 003	3 550	3 332		718	2	5
9 CLOSING INVENTORY	3 783	9 877	8 533	8 533	6 983	6 733	4 496	6 986
10 REC. FROM NON-REP. COS.	7 766	7 383	7 850	8 533	56		71	511
11 REC. FROM REP. COS.	54		54					
12 TO REPORTING COS.								
13 LOSSES & ADJUSTMENTS	810	2 465	543	- 267	2 149	1 799	368	397
14 OWN CONSUMPTION								
15 DOMESTIC SALES	298 093	344 784	323 341	25 248	35 451	30 769	36 916	27 201
16 TOTAL EXPORT(N.E.B.145)	451 146	715 490	520 743	69 597	82 766	64 160	154 895	47 267
BUTANE & BUTANE MIXES								
1 PRODUCTION	551 430	625 249	608 183	56 753	62 751	59 650	53 427	83 365
2 INTERPRODUCT TRANSFERS	- 346 365	- 347 189	- 387 482	-41 117	-43 151	-42 254	-31 249	-39 402
A. OF WHICH TO PETROCHEMS								
3 NET PRODUCTION	205 065	278 060	220 701	15 636	19 600	17 396	22 178	43 963
4 TRANSFERS TO REF. FEED.	1 028 782	995 121	1 128 863	100 081	107 331	99 162	91 805	92 383
5 IMPORTS								
6 EXPORTS		2 521						
7 INTERPROVINCIAL -IN-	798		798					
8 INTERPROVINCIAL -OUT-		1						
9 CLOSING INVENTORY	23 584	12 313	19 786	19 786	13 696	12 135	16 328	30 708
10 REC. FROM NON-REP. COS.	1 052 276	1 008 213	1 154 196	101 920	108 518	100 956	93 939	94 613
11 REC. FROM REP. COS.	364	8 100	364			1 007	669	417
12 TO REPORTING COS.		1 643						
13 LOSSES & ADJUSTMENTS	-1 586	11 437	- 876	710	796	744	1 041	1 216
14 OWN CONSUMPTION								
15 DOMESTIC SALES	219 094	291 123	239 657	20 563	26 081	21 014	19 747	31 014
16 TOTAL EXPORT(N.E.B.145)	444 931	332 859	498 532	53 601	51 417	48 145	43 175	51 337
PETRO-CHEM FEESTOCKS								
1 PRODUCTION	412 913	283 686	440 384	27 471	25 702	26 372	26 998	28 113
2 INTERPRODUCT TRANSFERS								
A. OF WHICH ENERGY BACKFLOWS								
3 NET PRODUCTION	412 913	283 686	440 384	27 471	25 702	26 372	26 998	28 113
4 TRANSFERS TO REF. FEED.								
5 IMPORTS								
6 EXPORTS								
7 INTERPROVINCIAL -IN-	1 636	2 038	1 905	269	290	139	157	115
8 INTERPROVINCIAL -OUT-								
9 CLOSING INVENTORY	1 955	518	2 989	2 989	2 692	5 260	3 194	3 995
10 REC. FROM NON-REP. COS.		28						56
11 REC. FROM REP. COS.		60						
12 TO REPORTING COS.								
13 LOSSES & ADJUSTMENTS	2 057	25	2 057					
14 OWN CONSUMPTION								
15 DOMESTIC SALES	411 322	288 138	438 028	26 706	26 289	23 943	29 221	27 483
NAPHTHA SPECIALTIES								
1 PRODUCTION	13 824	13 808	14 548	724	2 191	463	1 218	1 925
2 INTERPRODUCT TRANSFERS	-2 079	3 263	-1 953	126	139	305	114	166
3 NET PRODUCTION	11 745	17 071	12 595	850	2 330	768	1 332	2 091
4 TRANSFERS TO REF. FEED.								
5 IMPORTS								
6 EXPORTS	401	331	401			39		
7 INTERPROVINCIAL -IN-	3 175	1 915	3 433	258	76	5	72	3
8 INTERPROVINCIAL -OUT-	5 635	3 926	5 992	357	264	475	368	377
9 CLOSING INVENTORY	2 851	3 212	2 533	2 533	3 639	3 062	2 810	3 570
10 REC. FROM NON-REP. COS.	3 326	657	3 326			9	-9	42
11 REC. FROM REP. COS.	492	340	532	40	213	19	9	28
12 TO REPORTING COS.	679	494	736	57	48	82	32	38
13 LOSSES & ADJUSTMENTS	-3 034	-5 501	-3 460	- 426	- 813	- 524	- 719	- 491
14 OWN CONSUMPTION		1						
15 DOMESTIC SALES	15 973	20 053	17 451	1 478	2 014	1 306	1 975	1 480

TABLEAU 1. APPROVISIONNEMENT ET UTILISATION, PRODUITS PETROLIERS, ALBERTA, NOVEMBRE 1988							NOV. 1987	
MAY 1988	JUNE 1988	JULY 1988	AUG. 1988	SEP. 1988	OCT. 1988	NOV. 1988	NOV. 1987	METRES CUBES
MAI 1988	JUIN 1988	JUI. 1988	AOUT 1988	SEP. 1988	OCT. 1988	NOV. 1988	NOV. 1987	
								PROPANE & MEL DE PROPANE
20 859	25 758	37 356	35 846	31 075	38 135	35 494	34 958	PRODUCTION 1
								ECHANGES INTER-PRODUITS 2
20 859	25 758	37 356	35 846	31 075	38 135	35 494	34 958	PORTION POUR PETROCHIM. A. 3
								PRODUCTION NETTE 3
								RETOUR POUR ALIMENT. 4
1 601	2 783	1 252	1 778	2 796	795	2 895		IMPORTATIONS 5
5	3	5		498	626	1 141	13	EXPORTATIONS 6
1 788	-1 261	-1 031	-2 303	1 807	6 161	9 677	3 783	ENTREES INTER-PROVINCES 7
73	500	1 278	88	2 674	1 743	389		SORTIES INTER-PROVINCES 8
								INVENTAIRE DE FERMETURE 9
275	- 651	516	- 942	897	- 309	-2 034	350	ARRIV. SOC. NON-DECLAR. 10
								ARRIV. DES SOC. DECLAR. 11
								EXPED. AUX SOC. DECLAR. 12
								PERTES & RECTIFICATIONS 13
								AUTO CONSOMMATION 14
24 049	27 172	36 631	36 370	25 448	34 412	30 365	32 784	VENTES INTERIEURES 15
104 077	52 203	44 366	98 434	67 322R			63 932	TOTAL EXPORT(D.N.E.145) 16
								BUTANE ET MEL DE BUTANE
70 143	33 183	33 889	49 806	57 847	68 109	53 099	65 897	PRODUCTION 1
-28 866	-17 233	-5 114	-21 267	-26 966	-46 423	-45 264	-50 049	ECHANGES INTER-PRODUITS 2
								PORTION POUR PETROCHIM. A. 3
								PRODUCTION NETTE 3
41 277	15 950	28 755	28 539	30 881	21 686	7 835	15 848	RETOUR POUR ALIMENT. 4
65 385	69 763	76 647	80 989	86 637	123 313	101 706	104 604	IMPORTATIONS 5
716	479	590	585		64	87		EXPORTATIONS 6
					1			ENTREES INTER-PROVINCES 7
								SORTIES INTER-PROVINCES 8
28 293	22 005	27 719	25 351	33 902	19 303	12 313	23 584	INVENTAIRE DE FERMETURE 9
66 436	69 639	76 179	81 502	87 101	123 576	105 754	109 641	ARRIV. SOC. NDN-DECLAR. 10
422	487	280	315	814	2 046	1 643		ARRIV. DES SOC. DECLAR. 11
						1 643		EXPED. AUX SOC. DECLAR. 12
1 142	1 305	1 440	1 230	998	847	674	138	PERTES & RECTIFICATIONS 13
								AUTO CONSOMMATION 14
43 307	20 813	20 823	29 920	22 610	37 682	18 112	5 727	VENTES INTERIEURES 15
48 391	20 665	17 502	16 781	35 446R			68 998	TOTAL EXPORT(D.N.E.145) 16
								CHARGES PETROCHIMIQUES
23 046	24 850	26 892	26 574	23 362	26 799	24 978	25 145	PRODUCTION 1
								ECHANGES INTER-PRODUITS 2
23 046	24 850	26 892	26 574	23 362	26 799	24 978	25 145	DONT LE RENVOI DES PRODUITS ENERGETIQUES A. 3
								PRODUCTION NETTE 3
								RETOUR POUR ALIMENT. 4
76	188	132	159	359	134	289	95	IMPORTATIONS 5
								EXPORTATIONS 6
3 214	821	1 027	389	475	42	518	1 955	ENTREES INTER-PROVINCES 7
-28								SORTIES INTER-PROVINCES 8
								INVENTAIRE DE FERMETURE 9
								ARRIV. SOC. NON-DECLAR. 10
								ARRIV. DES SOC. DECLAR. 11
								EXPED. AUX SOC. DECLAR. 12
								PERTES & RECTIFICATIONS 13
								AUTO CONSOMMATION 14
23 875	27 431	26 818	27 371	23 610	27 306	24 791	25 211	VENTES INTERIEURES 15
								PROD SPECIAUX BASE/NAPH
915	1 055	2 523	1 316	420	548	1 234	229	PRODUCTION 1
416	210	280	202	302	746	383	108	ECHANGES INTER-PRODUITS 2
1 331	1 265	2 803	1 518	722	1 294	1 617	337	PRODUCTION NETTE 3
								RETOUR POUR ALIMENT. 4
								IMPORTATIONS 5
49				161		82		EXPORTATIONS 6
8	383	718	349	129	47	125	164	ENTREES INTER-PROVINCES 7
741	410	293	356	181	236	225	279	SORTIES INTER-PROVINCES 8
								INVENTAIRE DE FERMETURE 9
2 958	2 171	3 713	4 025	3 145	2 739	3 212	2 851	ARRIV. SOC. NON-DECLAR. 10
			465	150			162	ARRIV. DES SOC. DECLAR. 11
				2	9	60	60	EXPED. AUX SOC. DECLAR. 12
52	14	50	42	50	35	51	144	
- 601	- 617	-18	- 444	- 613	- 214	- 447	- 668	PERTES & RECTIFICATIONS 13
						1		AUTO CONSOMMATION 14
1 710	2 628	1 854	2 086	2 104	1 699	1 417	1 899	VENTES INTERIEURES 15

CUBIC METRES	ALBERTA, NOVEMBER 1988		YEAR 1987	DEC. 1987	JAN. 1988	FEB. 1988	MAR. 1988	APR. 1988
	CUM. 1987	CUM. 1988						
	CUM. 1987	CUM. 1988	ANN. 1987	DEC. 1987	JAN. 1988	FEV. 1988	MARS 1988	AVR. 1988
AVIATION GASOLINE								
1 PRODUCTION	125 979	114 995	129 199	3 220	2 081	6 314	15 928	12 738
2 INTERPRODUCT TRANSFERS	9 775	- 417	9 762	-13	-13	-18	-57	-51
3 NET PRODUCTION	135 754	114 578	138 961	3 207	2 068	6 296	15 871	12 687
4 TRANSFERS TO REF. FEED.	168	128	172	4	7	3	17	15
5 IMPORTS								
6 EXPORTS	129	89	129				31	
7 INTERPROVINCIAL -IN-	2 211	8 262	2 322	111	1 659		144	153
8 INTERPROVINCIAL -OUT-	110 422	102 406	116 188	5 766	4 302	5 118	11 102	9 752
9 CLOSING INVENTORY	9 078	5 663	7 690	7 690	6 747	6 797	10 209	12 102
10 REC. FROM NON-REP. COS.								
11 REC. FROM REP. COS.	33 165	34 097	34 826	1 661	1 283	1 392	2 216	2 825
12 TO REPORTING COS.	35 035	33 558	36 407	1 372	884	1 580	2 177	2 688
13 LOSSES & ADJUSTMENTS	6 886	7 149	5 018	-1 868	- 141	22	19	21
14 OWN CONSUMPTION	1		1					
15 DOMESTIC SALES	16 732	15 634	17 825	1 093	901	994	1 473	1 296
MOTOR GASOLINE								
1 PRODUCTION	6 899 506	6 869 905	7 506 555	607 049	673 139	632 995	856 746	574 379
2 INTERPRODUCT TRANSFERS	311 416	444 462	351 490	40 074	42 727	41 094	30 006	38 496
3 NET PRODUCTION	7 210 922	7 314 367	7 858 045	647 123	715 866	674 089	886 752	612 875
4 TRANSFERS TO REF. FEED.	532	521	587	55	40	50	39	47
5 IMPORTS								
6 EXPORTS	68 429	67 016	72 702	4 273	4 722	4 728	4 481	5 325
7 INTERPROVINCIAL -IN-	171 083	320 930	279 346	108 263	27 748	9 634	77 939	38 121
8 INTERPROVINCIAL -OUT-	3 058 898	3 355 148	3 403 013	344 115	285 148	237 273	346 715	275 164
9 CLOSING INVENTORY	620 983	566 466	591 606	591 606	698 763	769 624	818 207	840 861
10 REC. FROM NON-REP. COS.								
11 REC. FROM REP. COS.	2 354 879	2 700 301	2 524 253	169 374	183 235	184 544	221 809	206 942
12 TO REPORTING COS.	2 389 397	2 709 496	2 587 471	198 074	189 272	197 925	225 619	202 755
13 LOSSES & ADJUSTMENTS	58 267	-6 038	71 912	13 645	7 962	- 809	2 825	- 632
14 OWN CONSUMPTION	438	331	472	34	20	43	35	31
15 DOMESTIC SALES	4 029 969	4 234 264	4 423 910	393 941	332 528	358 196	358 203	352 594
SALES BY GRADE:								
16 PREM. (LEADED/NON-LEADED)	207 457	281 114	228 200	20 743	17 945	18 970	19 842	18 732
17 REGULAR (NON-LEADED)	1 628 396	2 008 007	1 809 434	181 038	154 661	178 415	177 161	167 854
18 REGULAR (OTHER)	2 194 116	1 945 143	2 386 276	192 160	159 922	160 811	161 200	166 008
19 RETAIL SALES OF MOGAS	3 033 703	3 234 589	3 345 733	312 030	252 241	272 327	296 184	259 757
AV-TURBO FUEL KERO TYPE								
1 PRODUCTION	619 790	694 196	675 898	56 108	72 932	44 725	57 010	63 281
2 INTERPRODUCT TRANSFERS	-5 323	-22 940	-5 789	- 466	- 476	- 723	- 637	- 941
3 NET PRODUCTION	614 467	671 256	670 109	55 642	72 456	44 002	56 373	62 340
4 TRANSFERS TO REF. FEED.								
5 IMPORTS								
6 EXPORTS								
7 INTERPROVINCIAL -IN-	528	18 104	19 076	18 548	1 283	165	164	104
8 INTERPROVINCIAL -OUT-	171 625	213 055	200 885	29 260	18 471	12 119	22 157	22 770
9 CLOSING INVENTORY	72 372	72 273	75 126	75 126	95 580	88 623	83 090	87 004
10 REC. FROM NON-REP. COS.								
11 REC. FROM REP. COS.	8 807	30 081	8 961	154	51	299	180	4 137
12 TO REPORTING COS.	6 024	30 747	8 179	2 155	393	24	553	1 993
13 LOSSES & ADJUSTMENTS	-11 846	-1 838	-11 502	344	-2 126	2 164	- 540	296
14 OWN CONSUMPTION								
15 DOMESTIC SALES	467 181	480 330	507 012	39 831	36 598	37 116	40 080	37 608
AV-TURBO FUEL NAPH TYPE								
1 PRODUCTION	473 880	477 977	506 374	32 494	43 026	41 729	41 147	38 936
2 INTERPRODUCT TRANSFERS	28 535	- 649	28 566	-29	-25	17	-38	-16
3 NET PRODUCTION	502 415	477 328	534 940	32 465	43 001	41 746	41 109	38 920
4 TRANSFERS TO REF. FEED.	120	20	122	2	5	1		1
5 IMPORTS								
6 EXPORTS								
7 INTERPROVINCIAL -IN-	743	26 868	13 179	12 436	66	53	8 653	3 637
8 INTERPROVINCIAL -OUT-	292 965	340 611	333 650	40 685	28 478	21 062	43 535	23 775
9 CLOSING INVENTORY	59 911	39 450	52 978	52 978	56 494	53 864	49 284	61 672
10 REC. FROM NON-REP. COS.								
11 REC. FROM REP. COS.	6 254	39 944	6 688	434	188	412	1 104	6 853
12 TO REPORTING COS.	5 723	37 697	7 183	1 460	269	1 017	1 528	729
13 LOSSES & ADJUSTMENTS	22 597	34 262	23 434	837	464	11 381	-1 187	203
14 OWN CONSUMPTION	10		10					
15 DOMESTIC SALES	156 050	145 078	165 334	9 284	10 523	11 380	11 570	12 314

TABLEAU 1. APPROVISIONNEMENT ET UTILISATION. PRODUITS PETROLIERS, ALBERTA, NOVEMBRE 1988

MAY 1988	JUNE 1988	JULY 1988	AUG. 1988	SEP. 1988	OCT. 1988	NOV. 1988	NOV. 1987	
MAI 1988	JUIN 1988	JUL. 1988	AOUT 1988	SEP. 1988	OCT. 1988	NOV. 1988	NOV. 1987	METRES CUBES
ESSENCE D'AVIATION								
14 185	10 651	15 961	15 116	8 327	8 960	4 734	6 285	PRODUCTION 1
-43	-51	-34	-49	-47	-33	-21	-53	ECHANGES INTER-PRODUITS 2
14 142	10 600	15 927	15 067	8 280	8 927	4 713	6 232	PRODUCTION NETTE 3
17	12	15	14	8	13	7	10	RETOUR POUR ALIMENT. 4
	27		31					IMPORTATIONS 5
3 430	240	4	2 532	11	10		96	EXPORTATIONS 6
15 238	11 874	10 829	11 049	14 001	5 301	3 840	3 483	ENTREES INTER-PROVINCES 7
11 783	7 978	7 652	13 492	6 308	11 822	5 663	9 078	SORTIES INTER-PROVINCES 8
2 592	4 498	3 833	4 390	5 434	3 712	2 122	1 769	INVENTAIRE DE FERMETURE 9
3 452	5 246	3 370	4 019	4 226	1 152	4 764	2 116	ARRIV. SOC. NON-DECLAR. 10
								ARRIV. DES SOC. DECLAR. 11
								EXPED. AUX SOC. DECLAR. 12
34		3 932	- 705	1 055	- 608	3 520	1 410	PERTES & RECTIFICATIONS 13
								AUTO CONSOMMATION 14
1 742	1 984	1 744	1 741	1 619	1 277	863	1 117	VENTES INTERIEURES 15
ESSENCE POUR MOTEURS								
441 331	463 563	743 763	712 371	613 839	718 325	639 454	620 218	PRODUCTION 1
28 168	118 767	4 767	19 688	26 020	49 113	45 616	49 161	ECHANGES INTER-PRODUITS 2
469 499	582 330	748 530	732 059	639 859	767 438	685 070	669 379	PRODUCTION NETTE 3
56	30	59	59	48	49	44	44	RETOUR POUR ALIMENT. 4
4 253	5 473	9 160	12 488	7 592	5 781R	3 013	5 068	IMPORTATIONS 5
39 831	24 256	22 594	31 529	8 625	23 568	17 085	62 135	EXPORTATIONS 6
257 643	347 546	272 213	411 529	291 395	413 790	216 732	292 336	ENTREES INTER-PROVINCES 7
								SORTIES INTER-PROVINCES 8
689 362	531 183	644 841	533 669	502 804	477 658	566 466	620 983	INVENTAIRE DE FERMETURE 9
241 671	230 838	305 260	303 673	302 298	274 798	245 233	188 320	ARRIV. SOC. NON-DECLAR. 10
237 578	234 795	300 513	303 970	277 091	286 830	253 148	216 503	ARRIV. DES SOC. DECLAR. 11
								EXPED. AUX SOC. DECLAR. 12
9 538	14 008	-24 918	-1 846	-2 487	-7 831	-1 848	26 571	PERTES & RECTIFICATIONS 13
42	27	18	40	20	28	27	33	AUTO CONSOMMATION 14
393 390	393 724	405 681	452 193	407 988	392 303R	387 464	376 196	VENTES INTERIEURES 15
VENTES PAR CATEGORIE:								
22 685	23 604	27 484	48 749	26 461	27 342	29 300	18 946	SUPER AVEC/SANS PLOMB 16
185 531	183 032	193 700	184 675	193 045	191 202R	198 731	166 869	ORDINAIRE SANS PLOMB 17
185 174	187 088	184 497	218 769	188 482	173 759R	159 433	190 381	DROINAIRE (AUTRE) 18
286 433	289 330R	315 519R	352 274	312 395	301 838	296 291	274 862	VENTES NETTES AU DETAIL 19
CARBUREACTEUR-TYPE KERO								
63 602	68 255	70 846	63 437	62 390	69 314	58 404	55 874	PRODUCTION 1
-1 638	-5 031	-6 328	- 874	-2 588	-2 346	-1 358	- 250	ECHANGES INTER-PRODUITS 2
61 964	63 224	64 518	62 563	59 802	66 968	57 046	55 624	PRODUCTION NETTE 3
								RETOUR POUR ALIMENT. 4
					284			IMPORTATIONS 5
112	10 536	518	4 938				147	EXPORTATIONS 6
10 807	33 271	15 136	25 035	19 498	17 206	16 585	6 674	ENTREES INTER-PROVINCES 7
								SORTIES INTER-PROVINCES 8
92 782	84 939	93 003	74 209	71 281	72 542	72 273	72 372	INVENTAIRE DE FERMETURE 9
								ARRIV. SOC. NON-DECLAR. 10
124	222	9 010	8 599	5 082	139	2 238	1 834	ARRIV. DES SOC. DECLAR. 11
216	7 326	6 610	12 879	292	157	304	403	EXPED. AUX SOC. DECLAR. 12
								PERTES & RECTIFICATIONS 13
-84	801	-18	-20	-3 592	32	1 249	2 205	AUTO CONSOMMATION 14
45 483	40 427	44 254	57 000	51 614	48 735	41 415	35 872	VENTES INTERIEURES 15
CARBUREACTEUR-TYPE NAPHT								
47 256	32 475	60 938	60 535	33 554	38 094	40 287	72 408	PRODUCTION 1
-48	-56	-96	- 125	- 147	-81	-34	-61	ECHANGES INTER-PRODUITS 2
47 208	32 419	60 842	60 410	33 407	38 013	40 253	72 347	PRODUCTION NETTE 3
2	3		2	2	2	2	3	RETOUR POUR ALIMENT. 4
								IMPORTATIONS 5
120	7 916	134	5 375	183	321	410	78	EXPORTATIONS 6
36 578	42 216	17 977	46 610	29 310	22 819	28 251	38 885	ENTREES INTER-PROVINCES 7
								SORTIES INTER-PROVINCES 8
46 634	18 028	53 408	52 815	43 296	40 356	39 450	59 911	INVENTAIRE DE FERMETURE 9
								ARRIV. SOC. NON-DECLAR. 10
9 162	1 241	14 029	3 299	1 017	972	1 667	1 744	ARRIV. DES SOC. DECLAR. 11
13 600	11 075	1 694	5 012	909	354	1 510	432	EXPED. AUX SOC. DECLAR. 12
								PERTES & RECTIFICATIONS 13
389	4 542	4 690	4 738	1 752	6 320	970	2 969	AUTO CONSOMMATION 14
20 959	14 346	13 286	13 313	12 153	12 751	12 503	19 307	VENTES INTERIEURES 15

CUBIC METRES	ALBERTA, NOVEMBER 1988		YEAR 1987	DEC. 1987	JAN. 1988	FEB. 1988	MAR. 1988	APR. 1988
	CUM. 1987	CUM. 1988						
	CUM. 1987	CUM. 1988	ANN. 1987	DEC. 1987	JAN. 1988	FEV. 1988	MARS 1988	AVR. 1988
STOVE OIL KEROSENE								
1 PRODUCTION	96 650	132 568	113 532	16 882	11 029	13 709	640	7 602
2 INTERPRODUCT TRANSFERS	-59 844	-37 636	-58 628	1 216	-5 626	-11 931	-1 064	-4 830
3 NET PRODUCTION	36 806	95 032	54 904	18 098	5 403	1 778	- 424	2 772
4 TRANSFERS TO REF. FEED.								
5 IMPORTS								
6 EXPORTS	433	807	791	358		105	145	59
7 INTERPROVINCIAL -IN-	1 227	2 502	1 245	18	77	97	412	386
8 INTERPRDVINCAIL -OUT-	20 734	54 223	28 238	7 504	6 334	6 750	463	608
9 CLOSING INVENTORY	13 794	23 971	15 411	15 411	17 213	2 866	7 153	2 054
10 REC. FROM NON-REP. COS.								
11 REC. FROM REP. COS.	80 755	105 764	92 628	11 873	15 922	12 181	9 159	3 924
12 TO REPORTING COS.	83 277	107 781	93 072	9 795	8 702	12 917	2 196	6 727
13 LOSSES & ADJUSTMENTS	-12 837	-3 294	-8 103	4 734	-1 623	924	-1 453	3 340
14 OWN CONSUMPTIDN	56	90	58	2	2	4	30	
15 DOMESTIC SALES	28 846	35 231	34 825	5 979	6 185	7 703	3 479	1 437
DIESEL FUEL OIL								
1 PRODUCTION	5 315 743	5 476 219	5 796 343	480 600	504 738	478 350	554 173	548 760
2 INTERPRODUCT TRANSFERS	- 227 855	- 323 863	- 257 148	-29 493	-30 704	-24 555	-25 445	-12 732
3 NET PRODUCTION	5 088 088	5 152 356	5 539 195	451 107	474 034	453 795	528 728	536 028
4 TRANSFERS TO REF. FEED.	23	20 346	23		3 203	1 220	1 208	1 210
5 IMPORTS								
6 EXPORTS	160 605	185 352	173 776	13 171	15 932	15 847	24 938	19 036
7 INTERPROVINCIAL -IN-	93 189	225 584	216 422	123 233	4 288	2 888	86 555	32 630
8 INTERPTOVINCIAL -OUT-	2 368 339	2 712 945	2 742 895	374 556	220 729	242 122	333 415	266 412
9 CLOSING INVENTORY	512 115	438 204	475 109	475 109	516 523	537 081	566 114	629 815
10 REC. FROM NON-REP. COS.								
11 REC. FROM REP. COS.	1 072 034	1 468 491	1 179 248	107 214	73 066	107 238	101 928	110 503
12 TO REPORTING COS.	1 045 325	1 452 116	1 171 066	125 741	91 844	77 455	115 282	118 696
13 LOSSES & ADJUSTMENTS	54 006	5 521	56 028	2 022	-4 280	102	1 352	-1 523
14 OWN CONSUMPTIDN	936	904	1 082	86	81	119	87	56
15 DOMESTIC SALES	2 528 462	2 506 152	2 731 446	202 984	182 465	206 498	211 907	211 573
LIGHT FUEL OIL (#2 & 3)								
1 PRODUCTION								
2 INTERPRODUCT TRANSFERS	120 703	138 760	137 094	16 391	20 313	19 647	11 867	8 047
3 NET PRODUCTION	120 703	138 760	137 094	16 391	20 313	19 647	11 867	8 047
4 TRANSFERS TO REF. FEED.								
5 IMPORTS								
6 EXPORTS		1 654				23		
7 INTERPROVINCIAL -IN-	1 135	4 751	1 387	252	761	954	1 354	372
8 INTERPROVINCIAL -OUT-	57 710	51 485	64 497	6 787	2 299	2 876	1 069	4 576
9 CLOSING INVENTORY	265	- 743	- 264	- 264	59	480	588	550
10 REC. FROM NON-REP. COS.								
11 REC. FROM REP. COS.	5 099	9 350	5 521	422	665	1 000	1 176	612
12 TO REPORTING COS.	13 512	19 036	15 899	2 387	3 574	4 070	2 205	774
13 LOSSES & ADJUSTMENTS	4 978	23 020	5 389	411	5 912	1 226	-39	- 204
14 OWN CONSUMPTION	1		1					
15 DOMESTIC SALES	50 504	58 145	58 513	8 009	9 631	12 985	11 054	3 923
HEAVY FUEL OIL (#4.5 & 6)								
1 PRODUCTION	171 355	192 993	190 288	18 933	21 498	20 230	28 502	11 765
2 INTERPRODUCT TRANSFERS		4 113						4 113
3 NET PRODUCTION	171 355	197 106	190 288	18 933	21 498	20 230	28 502	15 878
4 TRANSFERS TO REF. FEED.								
5 IMPORTS								
6 EXPORTS	20 917	27 009	24 523	3 606	1 411	4 961	4 037	3 486
7 INTERPROVINCIAL -IN-	3 349	439	3 349			439		
8 INTERPROVINCIAL -OUT-	129 921	147 626	144 285	14 364	19 847	14 377	14 181	15 516
9 CLOSING INVENTORY	36 482	53 616	54 029	54 029	51 886	52 478	58 741	50 795
10 REC. FROM NON-REP. COS.								
11 REC. FROM REP. COS.	13 898	16 330	14 850	952	1 468	1 761	2 189	1 167
12 TO REPORTING COS.	14 175	15 889	15 420	1 245	1 987	1 238	1 751	1 167
13 LOSSES & ADJUSTMENTS	-7 168	-8 507	-25 906	-18 738	- 851	-1 179	-1 919	2 644
14 OWN CONSUMPTION	76	137	76					63
15 DOMESTIC SALES	31 807	32 134	33 668	1 861	2 715	2 441	6 378	2 115

TABLEAU 1. APPROVISIONNEMENT ET UTILISATION, PRODUITS PETROLIERS, ALBERTA, NOVEMBRE 1988									
MAY 1988	JUNE 1988	JULY 1988	AUG. 1988	SEP. 1988	OCT. 1988	NOV. 1988	NOV. 1987		
MAI 1988	JUIN 1988	JUI. 1988	AOUT 1988	SEP. 1988	OCT. 1988	NOV. 1988	NOV. 1987	METRES CUBES	
5 203	5 590	7 317	36 788	1 590	24 384	18 816	13 253	MAZOUT POUR POELES	
-1 503	-3 277	-1 028	-1 401	-7 617	- 621	1 262	-8 673	PRODUCTION	
3 700	2 313	6 289	35 387	-6 027	23 763	20 078	4 580	ECHANGES INTER-PRODUITS	
								PRODUCTION NETTE	
								RETOUR POUR ALIMENT.	
								IMPORTATIONS	
								EXPORTATIONS	
								ENTREES INTER-PROVINCES	
								SORTIES INTER-PROVINCES	
								INVENTAIRE DE FERMETURE	
								ARRIV. SOC. NON-DECLAR.	
								ARRIV. DES SOC. DECLAR.	
								EXPED. AUX SOC. DECLAR.	
								PERTES & RECTIFICATIONS	
								AUTO CONSOMMATION	
								VENTES INTERIEURES	
								CARBURANT DIESEL	
								PRODUCTION	
								ECHANGES INTER-PRODUITS	
								PRODUCTION NETTE	
								RETOUR POUR ALIMENT.	
								IMPORTATIONS	
								EXPORTATIONS	
								ENTREES INTER-PROVINCES	
								SORTIES INTER-PROVINCES	
								INVENTAIRE DE FERMETURE	
								ARRIV. SOC. NON-DECLAR.	
								ARRIV. DES SOC. DECLAR.	
								EXPED. AUX SOC. DECLAR.	
								PERTES & RECTIFICATIONS	
								AUTO CONSOMMATION	
								VENTES INTERIEURES	
								MAZOUT LEGER (NOS 2 & 3)	
								PRODUCTION	
								ECHANGES INTER-PRODUITS	
								PRODUCTION NETTE	
								RETOUR POUR ALIMENT.	
								IMPORTATIONS	
								EXPORTATIONS	
								ENTREES INTER-PROVINCES	
								SORTIES INTER-PROVINCES	
								INVENTAIRE DE FERMETURE	
								ARRIV. SOC. NON-DECLAR.	
								ARRIV. DES SOC. DECLAR.	
								EXPED. AUX SOC. DECLAR.	
								PERTES & RECTIFICATIONS	
								AUTO CONSOMMATION	
								VENTES INTERIEURES	
								MAZOUT LOURD(NOS 4,5 & 6)	
								PRODUCTION	
								ECHANGES INTER-PRODUITS	
								PRODUCTION NETTE	
								RETOUR POUR ALIMENT.	
								IMPORTATIONS	
								EXPORTATIONS	
								ENTREES INTER-PROVINCES	
								SORTIES INTER-PROVINCES	
								INVENTAIRE DE FERMETURE	
								ARRIV. SOC. NON-DECLAR.	
								ARRIV. DES SOC. DECLAR.	
								EXPED. AUX SOC. DECLAR.	
								PERTES & RECTIFICATIONS	
								AUTO CONSOMMATION	
								VENTES INTERIEURES	

CUBIC METRES	ALBERTA, NOVEMBER 1988							
	CUM. 1987	CUM. 1988	YEAR 1987	OEC. 1987	JAN. 1988	FEB. 1988	MAR. 1988	APR. 1988
	CUM. 1987	CUM. 1988	ANN. 1987	OEC. 1987	JAN. 1988	FEV. 1988	MARS 1988	AVR. 1988
ASPHALT								
1 PRODUCTION	734 161	756 768	775 577	41 416	70 779	69 923	41 696	24 532
2 INTERPRODUCT TRANSFERS								
5 IMPORTS								
6 EXPORTS	3 013	16 260	3 013				109	232
7 INTERPROVINCIAL -IN-	36 245	14 867	36 248	3				36
8 INTERPROVINCIAL -OUT-	233 428	290 823	234 175	747	650	837	2 478	10 103
9 CLOSING INVENTORY	75 928	83 271	107 548	107 548	169 797	228 522	256 713	254 360
10 REC. FROM NON-REP. COS.								
11 REC. FROM REP. COS.		1 270						
12 TO REPORTING COS.		1 270						
13 LOSSES & ADJUSTMENTS	-2 216	1 730	-2 911	- 695	45	-9	501	4 507
14 OWN CONSUMPTION								
15 DOMESTIC SALES	575 629	487 099	585 376	9 747	7 835	10 370	10 417	12 079
COKE								
1 PRODUCTION	175 953	186 568	191 161	15 208	16 951	16 792	18 873	13 425
2 INTERPRODUCT TRANSFERS								
5 IMPORTS								
6 EXPORTS								
7 INTERPROVINCIAL -IN-								
8 INTERPROVINCIAL -OUT-								
9 CLOSING INVENTORY	1 721	1 435	- 557	- 557	22			
10 REC. FROM NON-REP. COS.								
11 REC. FROM REP. COS.	36 808	44 491	39 753	2 945	3 178	3 118	3 216	2 156
12 TO REPORTING COS.	36 705	44 491	39 650	2 945	3 178	3 118	3 216	2 156
13 LOSSES & ADJUSTMENTS	-1 569	- 973	-1 561	8	-6	- 131		- 835
14 OWN CONSUMPTION	116 697	123 486	127 381	10 684	10 891	11 320	12 385	10 207
15 DOMESTIC SALES	58 575	62 063	65 369	6 794	5 487	5 625	6 488	4 053
LUBE OILS & GREASES								
1 PRODUCTION	168 191	163 242	183 945	15 754	15 433	15 981	17 089	15 991
2 INTERPRODUCT TRANSFERS	2 356	477	2 478	122	352	29	275	115
4 TRANSFERS TO REF. FEED.	14 683	14 084	15 805	1 122	1 485	1 203	1 705	1 640
5 IMPORTS	13 740	1 070	15 299	1 559	85	776		37
6 EXPORTS	33	27	33					
7 INTERPROVINCIAL -IN-	47 384	49 116	50 964	3 580	3 942	3 912	4 962	4 354
8 INTERPROVINCIAL -OUT-	76 675	78 892	81 455	4 780	5 644	6 995	7 275	8 693
9 CLOSING INVENTORY	51 785	54 474	55 681	55 681	59 117	60 223	62 159	60 354
10 REC. FROM NON-REP. COS.	17 979	28 003	19 443	1 464	2 754	1 536	3 778	2 132
11 REC. FROM REP. COS.	13 370	13 835	14 631	1 261	955	771	278	1 340
12 TO REPORTING COS.	40 556	35 059	43 405	2 849	2 766	2 781	3 170	3 738
13 LOSSES & ADJUSTMENTS	21 649	33 896	23 345	1 696	4 665	839	2 680	1 704
14 OWN CONSUMPTION	312	274	346	34	2	16	17	28
15 DOMESTIC SALES	106 777	94 718	116 120	9 343	5 523	10 065	9 599	9 971
STILL GAS								
1 PRODUCTION	716 851	717 467	783 214	66 363	70 324	66 303	65 933	62 959
2 INTERPRODUCT TRANSFERS								
9 CLOSING INVENTORY								
11 REC. FROM REP. COS.								
12 TO REPORTING COS.								
13 LOSSES & ADJUSTMENTS								
14 OWN CONSUMPTION	716 851	717 467	783 214	66 363	70 324	66 303	65 933	62 959
15 DOMESTIC SALES								
OTHER PRODUCTS								
1 PRODUCTION	1 165 959	1 561 948	1 224 773	58 814	145 492	131 811	36 529	113 035
2 INTERPRODUCT TRANSFERS	168 421	141 619	181 610	13 189	16 464	18 389	16 228	7 035
4 TRANSFERS TO REF. FEED.	165 080	159 326	182 896	17 816	16 871	14 466	16 288	16 207
5 IMPORTS								
6 EXPORTS	119	1 246	294	175	122	145	99	82
7 INTERPROVINCIAL -IN-	2 336	894	2 336		21		6	651
8 INTERPROVINCIAL -OUT-	1 150 826	1 639 440	1 242 471	91 645	125 219	148 569	122 860	109 377
9 CLOSING INVENTORY	288 781	263 548	269 831	269 831	299 736	297 272	212 189	212 122
10 REC. FROM NON-REP. COS.	162 197	198 529	180 327	18 130	20 062	15 680	17 444	17 406
11 REC. FROM REP. COS.	35	6 968	35				-48	-3
12 TO REPORTING COS.	21 889	8 284	21 869				- 229	- 340
13 LOSSES & ADJUSTMENTS	2 230	24 058	-1 595	-3 825	6 234	- 460	7 474	4 778
14 OWN CONSUMPTION								
15 DOMESTIC SALES	25 657	83 887	28 929	3 272	3 688	5 624	8 750	8 087

TABLEAU 1. APPROVISIONNEMENT ET UTILISATION, PRODUITS PETROLIERS, ALBERTA, NOVEMBRE 1988								
MAY 1988	JUNE 1988	JULY 1988	AUG. 1988	SEP. 1988	OCT. 1988	NOV. 1988	NOV. 1987	
MAI 1988	JUIN 1988	JUI. 1988	AOUT 1988	SEP. 1988	OCT. 1988	NOV. 1988	NOV. 1987	METRES CUBES
								ASPHALTE
48 774	89 563	87 833	106 854	84 255	79 997	52 562	31 998	PRODUCTION 1
								ECHANGES INTER-PRODUITS 2
2 002	3 593	2 040	3 316	2 011	2 837	120	40	IMPORTATIONS 5
3 528	713	4 641	338	2 139	2 427	1 045		EXPORTATIONS 6
29 816	47 525	52 116	57 433	46 796	35 430	7 639	4 974	ENTREES INTER-PROVINCES 7
217 722	182 439	149 162	119 892	88 875	59 213	83 271	75 928	SORTIES INTER-PROVINCES 8
			1 270					INVENTAIRE DE FERMETURE 9
			1 270					ARRIV. SOC. NON-DECLAR. 10
2 524	- 507	1 883	-1 256	- 552	-3 712	-1 694	662	ARRIV. DES SOC. DECLAR. 11
								EXPED. AUX SOC. DECLAR. 12
54 598	74 948	69 712	76 969	69 156	77 531	23 484	24 878	PERTES & RECTIFICATIONS 13
								AUTO CONSOMMATION 14
								VENTES INTERIEURES 15
								COKE
9 009	15 020	19 057	19 144	18 587	19 424	20 286	14 682	PRODUCTION 1
								ECHANGES INTER-PRODUITS 2
								IMPORTATIONS 5
								EXPORTATIONS 6
								ENTREES INTER-PROVINCES 7
								SORTIES INTER-PROVINCES 8
832	946	5 722	1 119	- 558	1 632	1 435	1 721	INVENTAIRE DE FERMETURE 9
2 783	6 197	5 841	3 001	4 033	4 166	6 802	5 746	ARRIV. SOC. NON-DECLAR. 10
2 914	6 066	5 841	3 001	4 033	4 166	6 802	5 746	ARRIV. DES SOC. DECLAR. 11
								EXPED. AUX SOC. DECLAR. 12
5 263	8 840	-4 438	4 438	1 470	-1 470	-1	-1	PERTES & RECTIFICATIONS 13
		12 878	11 988	13 291	13 275	13 148	10 239	AUTO CONSOMMATION 14
2 783	6 197	5 841	7 321	5 503	5 429	7 336	10 267	VENTES INTERIEURES 15
								HUILES & GRAISSES LUBRIF.
17 428	2 381	17 248	22 871	17 459	11 293	10 068	16 816	PRODUCTION 1
33	- 881	47	202	200	-25	130	271	ECHANGES INTER-PRODUITS 2
1 539	226	1 403	1 740	206	1 432	1 505	168	RETOUR POUR ALIMENT. 4
85	86	1					2 508	IMPORTATIONS 5
1	2	22	1	1				EXPORTATIONS 6
4 718	4 442	4 036	4 975	4 194	4 497R	5 084	3 744	ENTREES INTER-PROVINCES 7
7 897	6 865	6 950	8 132	6 903	7 283	6 255	7 530	SORTIES INTER-PROVINCES 8
61 283	48 353	49 607	60 747	65 095	56 159R	54 474	51 765	INVENTAIRE DE FERMETURE 9
3 269	2 550	2 767	2 983	1 330	2 480	2 424	640	ARRIV. SOC. NON-DECLAR. 10
1 390	1 598	1 338	945	1 112	1 004	3 104	1 817	ARRIV. DES SOC. DECLAR. 11
3 657	2 938	3 124	2 848	2 946	3 822	3 269	4 887	EXPED. AUX SOC. DECLAR. 12
3 237	4 660	5 134	-25	763	7 082	3 157	2 930	PERTES & RECTIFICATIONS 13
42	37	28	25	46	9	24	11	AUTO CONSOMMATION 14
9 621	8 378	7 522	8 115	9 082	8 557R	8 285	10 219	VENTES INTERIEURES 15
								GAZ DE DISTILLATION
59 021	62 577	70 858	67 733	64 382	66 750	60 627	68 104	PRODUCTION 1
								ECHANGES INTER-PRODUITS 2
								INVENTAIRE DE FERMETURE 9
								ARRIV. DES SOC. DECLAR. 11
								EXPED. AUX SOC. DECLAR. 12
59 021	62 577	70 858	67 733	64 382	66 750	60 627	68 104	PERTES & RECTIFICATIONS 13
								AUTO CONSOMMATION 14
								VENTES INTERIEURES 15
								AUTRES PRODUITS
239 790	25 243	94 248	138 371	190 837	206 986	239 606	114 102	PRODUCTION 1
22 074	-72 510	32 076	24 561	24 318	32 223	20 761	17 545	ECHANGES INTER-PRODUITS 2
11 842	15 140	15 676	12 470	11 894	15 080	13 392	15 629	RETOUR POUR ALIMENT. 4
83	126	164	87	84	127	127	19	IMPORTATIONS 5
29	139	47		1			-9	EXPORTATIONS 6
132 842	102 821	116 274	124 845	123 294	273 889	259 450	122 313	ENTREES INTER-PROVINCES 7
								SORTIES INTER-PROVINCES 8
325 731	163 597	172 755	202 571	303 144	266 088	263 548	288 781	INVENTAIRE DE FERMETURE 9
11 594	14 008	17 656	17 291	32 081	17 110	18 197	15 969	ARRIV. SOC. NON-DECLAR. 10
51	2 485				2 527	1 956		ARRIV. DES SOC. DECLAR. 11
	2 611	354	1 435	1 475	1 484	1 494	4 187	EXPED. AUX SOC. DECLAR. 12
6 088	2 175	-1 400	93	297	- 794	- 427	17 330	PERTES & RECTIFICATIONS 13
								AUTO CONSOMMATION 14
9 074	8 626	3 801	11 477	9 620	6 116	9 024	2 497	VENTES INTERIEURES 15

TABLE 1. SUPPLY AND DISPOSITION OF PETROLEUM PRODUCTS, BRITISH COLUMBIA, NOVEMBER 1988

CUBIC METRES	CUM. 1987	CUM. 1988	YEAR 1987	DEC. 1987	JAN. 1988	FEB. 1988	MAR. 1988	APR. 1988
	CUM. 1987	CUM. 1988	ANN. 1987	DEC. 1987	JAN. 1988	FEV. 1988	MARS 1988	AVR. 1988
1 DOMESTIC CRUDE AND EQUIVALENT RECEIVED	7 098 333	6 994 482	7 728 569	630 236	658 525	619 647	476 014	630 525
A WESTERN CANADA	7 098 333	6 994 482	7 728 569	630 236	658 525	619 647	476 014	630 525
B EASTERN CANADA								
2 TOTAL IMPORTS OF CRUDE AND EQUIV.	12 789		12 789					
A ALGERIA								
B IRAN								
C IRAQ								
D KUWAIT								
E LIBYA								
F MEXICO								
G NIGERIA								
H NORWAY								
I SAUDI ARABIA								
J UNITED ARAB EMIRATES								
K UNITED KINGDOM								
L UNITED STATES	12 789		12 789					
M VENEZUELA								
N OTHERS								
3 TOTAL CRUDE AND EQUIV. RECEIVED BY REFS (1+2)	7 111 122	6 994 482	7 741 358	630 236	658 525	619 647	476 014	630 525
A BY PIPELINE	7 098 333	6 994 482	7 728 569	630 236	658 525	619 647	476 014	630 525
B BY OTHER MEANS	12 789		12 789					
4 OPENING INVENTORY CRUDE	96 350	95 121	96 350	116 051	95 121	86 406	88 428	104 632
5 CLOSING INVENTORY CRUDE	116 051	61 382	95 121	95 121	86 406	88 428	104 632	101 927
6 LOSSES & ADJUSTMENTS	- 535	-3 057	- 687	- 152	1 923	-2 070	-63	-77
7 CRUDE & EQUIV. CHARGED	7 091 956	7 031 278	7 743 274	651 318	665 317	619 895	459 873	633 307
A CONVENTIONAL CRUDE LIGHT	6 207 854	6 151 107	6 801 899	594 045	585 450	572 968	416 958	548 493
B CONVENTIONAL CRUDE HEAVY		9 018					1 030	2
C SYNTHETIC CRUDE OIL	732 115	707 695	775 291	43 176	67 902	31 104	24 516	65 164
D CRUDE BITUMEN								
E CONDENSATE & PENTANES	152 187	163 458	166 284	14 097	11 965	15 623	17 369	19 648
8 OTHER MATERIALS CHARGED	1 303 282	1 260 304	1 413 055	109 773	107 927	133 301	110 403	94 995
A CRUDE TOPS	678 669	776 508	732 196	53 527	67 824	71 141	91 107	73 929
B CRUDE BOTTOMS	130 384	121 041	132 693	2 309	11 424	18 389	1 219	
C LPG'S	286 465	94 704	323 018	36 553	21 832	30 533	7 409	4 248
D LUBES FOR REPROCESSING	673	486	673			1		
E OTHER FEEDSTOCKS	207 091	267 565	224 475	17 384	6 847	13 237	10 668	16 818
9 TOTAL FEED CHARGED (7+8)	8 395 238	8 291 582	9 156 329	761 091	773 244	752 996	570 276	728 302
10 REFINERY LOSSES	- 261 407	- 278 840	- 291 721	-30 314	-25 918	-21 665	-11 544	-24 408
TOTAL, ALL PRODUCTS								
1 REFINERY PRODUCTION	8 656 645	8 570 422	9 448 050	791 405	799 162	774 661	581 820	752 710
4 TRANSFERS TO REFINERY FEEDSTOCKS	1 303 282	1 260 304	1 413 055	109 773	107 927	133 301	110 403	94 995
5 IMPORTS	396 522	513 878	445 587	49 065	45 075	54 779	49 674	54 203
6 EXPORTS	1 275 138	1 115 753	1 412 023	136 885	116 950	98 694	62 900	103 097
7 INTERPROVINCIAL -IN-	2 211 492	2 655 819	2 386 702	175 210	211 308	190 094	252 279	189 502
8 INTERPROVINCIAL -DUT-	384 027	647 971	409 354	25 327	27 456	40 198	106 669	49 519
9 CLOSING INVENTORY	1 180 968	1 264 439	1 130 926	1 130 926	1 257 277	1 274 514	1 098 341	1 175 429
10 REC. FROM NON-REP. COS.	372 148	237 912	417 519	45 371	30 078	37 551	12 431	23 697
11 REC. FROM REP. COS.	2 225 604	2 452 036	2 421 793	196 189	208 827	192 657	221 761	195 314
12 DEL. TO REPORTING CO'S	2 188 174	2 451 625	2 397 837	209 663	202 783	204 355	218 876	191 874
13 LOSSES & ADJUSTMENTS	62 686	69 890	79 665	16 979	15 373	- 158	746	-5 514
14 OWN CONSUMPTION	422 820	439 116	460 406	37 586	37 319	35 849	31 070	40 096
15 DOMESTIC SALES	8 135 558	8 321 895	8 906 627	771 069	660 291	720 266	763 474	664 271

TABLEAU 1. APPROVISIONNEMENT ET UTILISATION, PRODUITS PETROLIERS, COLOMBIE-BRITANNIQUE, NOVEMBRE 1988								METRES CUBES	
MAY 1988	JUNE 1988	JULY 1988	AUG. 1988	SEP. 1988	OCT. 1988	NOV. 1988	NOV. 1987		
MAI 1988	JUIN 1988	JUI. 1988	AOUT 1988	SEP. 1988	OCT. 1988	NOV. 1988	NOV. 1987		
674 677	677 872	698 704	717 675	669 823	630 885	540 135	684 451	ARRIVAGES DE PETROLE	1
674 677	677 872	698 704	717 675	669 823	630 885	540 135	684 451	BRUT & EQUIV. DOMESTIQUE	A
								DE L'OUEST DU CANADA	B
								DE L'EST DU CANADA	B
								TOTAL DES IMPORTATIONS	2
								DE BRUT ET D'EQUIVALENTE	
								ALGERIE	A
								IRAN	B
								IRAQ	C
								KOWEIT	D
								LYBIE	E
								MEXIQUE	F
								NIGERIA	G
								NORVEGE	H
								ARABIE SAOUDITE	I
								EMIRATES ARABES UNIS	J
								ROYAUME-UNI	K
								ETATS UNIS	L
								VENEZUELA	M
								AUTRES	N
								TOTAL ARRIV. DE BRUT ET	3
								EQUIV. AUX RAFFS. (1+2)	
								PAR PIPE-LINE	A
								PAR D'AUTRES MOYENS	B
101 927	90 523	109 590	85 356	91 091	99 664	91 257	96 779	STOCKS DE BRUT - DEBUT	4
90 523	109 590	85 356	91 091	99 664	91 257	61 382	116 051	STOCKS DE BRUT - FIN	5
-69	-2 299	-81	-80	-88	-2	-151	-292	PERTES ET RECTIFICATIONS	6
686 150	661 104	723 019	712 020	661 338	639 294	570 161	665 471	BRUT & EQUIV. INTRODUIT	7
610 820	575 605	631 215	612 688	570 773	533 462	492 675	610 338	BRUT CONVENTIONNEL LEGER	A
	238			397	3 896	3 455		BRUT CONVENTIONNEL LDOURO	B
57 168	79 468	81 810	75 064	85 840	91 335	88 326	36 232	PETROLE BRUT SYNTHETIQUE	C
								PETROLE BITUMINEUX LOURO	D
18 164	5 793	9 994	24 268	24 328	10 601	5 705	18 901	CONDENSATS ET PENTANES	E
91 021	85 691	101 198	99 605	113 393	115 468	207 302	113 721	AUTRES MAT. UTILISEES	8
64 535	60 906	66 722	58 928	71 831	76 012	73 573	868	PRODUITS DE DECONTANTION	A
9 361	12 174	13 480	14 964	17 230	16 512	6 288		RESIDUS DE BRUT - FIN	B
3 442	2 695	2 677	2 771	5 032	4 706	9 359	32 069	GPL	C
			1	484				LUBRIFIANTS RECYCLABLES	D
13 683	9 916	18 319	22 941	18 816	18 238	118 082	80 784	AUTRES CHARGES D'ALIMEN.	E
777 171	746 795	824 217	811 825	774 731	754 762	777 463	779 192	TOTAL ALIMENTATION(7+8)	9
-29 843	-25 732	-24 666	-26 285	-27 757	-24 266	-36 756	-21 979	PERTES EN RAFFINERIE	10
								TOTAL, TOUS LES PRODUITS	
807 014	772 527	848 683	837 910	802 488	779 028	814 219	801 171	PROD. DES RAFFINERIES	1
								RETOUR POUR ALIMENTATION	4
91 021	85 691	101 198	99 605	113 393	115 468	207 302	113 721	DES RAFFINERIES	
57 571	46 855	50 999	47 078R	52 405R	43 698R	11 541	23 713	IMPORTATIONS	5
183 564	80 932	75 765	163 026	50 481	54 591	125 753	69 591	EXPORTATIONS	6
189 482	225 991	202 971	325 468	206 341	367 038	305 365	186 504	ENTREES INTER-PROVINCES	7
50 989	50 173	44 586	89 511	38 701	40 427	109 742	39 713	SORTIES INTER-PROVINCES	8
1 141 748	1 139 206	1 168 919	1 107 650	1 163 990	1 362 109	1 264 439	1 180 988	INVENTAIRE DE FERMETURE	9
12 231	18 139	15 647	29 899	21 572	17 716	18 951	44 563	ARRIV. SOC. NON-DECLAR.	10
236 025	231 618	217 243	255 713	234 629	223 145	235 104	229 330	ARRIV. DES SOC. DECLAR.	11
226 377	242 029	220 719	253 671	236 291	206 143	248 507	198 220	EXPEO. AUX SOC. DECLAR.	12
9 563	4 840	14 664	6 461	7 597	3 795	12 523	10 791	PERTES & RECTIFICATIONS	13
44 574	42 168	47 884	31 630	44 992	39 747	43 787	39 137	AUTO CONSOMMATION	14
729 896	791 839	801 214	913 433R	769 640R	772 335R	735 296	683 323	VENTES INTERIEURES	15

TABLE 1. SUPPLY AND DISPOSITION OF PETROLEUM PRODUCTS, BRITISH COLUMBIA, NOVEMBER 1988									
CUBIC METRES	CUM. 1987	CUM. 1988	YEAR 1987	DEC. 1987	JAN. 1988	FEB. 1988	MAR. 1988	APR. 1988	
	CUM. 1987	CUM. 1988	ANN. 1987	DEC. 1987	JAN. 1988	FEV. 1988	MARS 1988	AVR. 1988	
PROPANE & PROPANE MIXES									
1 PRODUCTION	173 857	123 574	191 404	17 547	12 118	10 675	6 243	12 113	
2 INTERPRODUCT TRANSFERS									
A. OF WHICH TO PETROCHEMS									
3 NET PRODUCTION	173 857	123 574	191 404	17 547	12 118	10 675	6 243	12 113	
4 TRANSFERS TO REF. FEED.									
5 IMPORTS									
6 EXPORTS									
7 INTERPROVINCIAL -IN-									
8 INTERPROVINCIAL -OUT-									
9 CLOSING INVENTORY	3 583	1 170	2 598	2 598	2 363	3 009	1 126	1 624	
10 REC. FROM NON-REP. COS.	34	46	34						
11 REC. FROM REP. COS.	5 412	6 487	5 991	579	591	688	659	176	
12 TO REPORTING COS.									
13 LOSSES & ADJUSTMENTS	-1 230	1 504	-1 331	- 101		806	1 125	-80	
14 OWN CONSUMPTION	12	10 271	12					1 306	
15 DOMESTIC SALES	178 857	119 760	198 089	19 212	12 944	9 911	7 660	10 565	
16 TOTAL EXPORT(N.E.B.145)	199 492	140 995	225 862	26 170	28 160	22 269	14 123	11 450	
BUTANE & BUTANE MIXES									
1 PRODUCTION	155 929	132 674	173 911	17 982	10 757	9 874	7 029	10 567	
2 INTERPRODUCT TRANSFERS	-47 447	-45 126	-53 307	-5 860	-5 950	-4 690	-3 160	-3 270	
A. OF WHICH TO PETROCHEMS									
3 NET PRODUCTION	108 482	87 548	120 604	12 122	4 807	5 184	3 869	7 297	
4 TRANSFERS TO REF. FEED.	286 465	94 704	323 018	36 553	21 832	30 533	7 409	4 248	
5 IMPORTS									
6 EXPORTS		2 441						726	
7 INTERPROVINCIAL -IN-		1							
8 INTERPROVINCIAL -OUT-	798		798						
9 CLOSING INVENTORY	2 591	2 649	3 430	3 430	2 752	1 837	2 175	2 589	
10 REC. FROM NON-REP. COS.	285 115	96 744	326 154	37 039	22 476	28 463	7 200	4 648	
11 REC. FROM REP. COS.	140		140						
12 TO REPORTING COS.									
13 LOSSES & ADJUSTMENTS	11 229	261	11 228	-1	489		- 560	196	
14 OWN CONSUMPTION									
15 DOMESTIC SALES	98 206	87 668	109 976	11 770	5 640	4 029	3 882	6 361	
16 TOTAL EXPORT(N.E.B.145)	292 504	221 739	331 336	38 832	28 379	38 488	18 508	26 541	
PETRO-CHEM FEEDSTOCKS									
1 PRODUCTION	28 209	28 413	30 487	2 278	6 570	1 900	-1 859	1 868	
2 INTERPRODUCT TRANSFERS									
A. OF WHICH ENERGY BACKFLOWS									
3 NET PRODUCTION	28 209	28 413	30 487	2 278	6 570	1 900	-1 859	1 868	
4 TRANSFERS TO REF. FEED.									
5 IMPORTS	1 686		1 686						
6 EXPORTS	1 622	1 638	1 723	101	60	145	69	262	
7 INTERPROVINCIAL -IN-	1 278	1 725	1 352	74	77	194	194	153	
8 INTERPROVINCIAL -OUT-									
9 CLOSING INVENTORY	204	210	271	271	279	243	326	288	
10 REC. FROM NON-REP. COS.	1 416	1 188	1 571	155	64	67	37	215	
11 REC. FROM REP. COS.									
12 TO REPORTING COS.									
13 LOSSES & ADJUSTMENTS	-5	-1 745	-5		-1	-2	-1 940	-5	
14 OWN CONSUMPTION		4						1	
15 DOMESTIC SALES	31 010	31 490	33 349	2 339	6 644	2 054	160	2 016	
NAPHTHA SPECIALTIES									
1 PRODUCTION	26 913	27 790	29 955	3 042	2 021	2 182	3 035	1 683	
2 INTERPRODUCT TRANSFERS	27 458	5 743	3 913	3 455	88	88	5 179	59	
3 NET PRODUCTION	27 371	33 533	33 868	6 497	2 109	2 270	8 214	1 742	
4 TRANSFERS TO REF. FEED.									
5 IMPORTS	146	133	157	11	4	11	6		
6 EXPORTS	12 470	20 182	16 847	4 377	1 138	1 116	6 490	1 081	
7 INTERPROVINCIAL -IN-	4 040	2 403	4 197	157	175	524	329	153	
8 INTERPROVINCIAL -OUT-	812	1 571	845	33	136	1	1	43	
9 CLOSING INVENTORY	-1 126	-3 681	- 268	- 268	- 734	- 784	- 793	-1 467	
10 REC. FROM NON-REP. COS.	954	495	1 056	102	5	2	1	11	
11 REC. FROM REP. COS.	7	6	20	13			6		
12 TO REPORTING COS.	776	818	835	59		53	111	52	
13 LOSSES & ADJUSTMENTS	3 040	2 423	2 867	- 173	33	300	-93	282	
14 OWN CONSUMPTION	17	4	17			1			
15 DOMESTIC SALES	18 236	14 985	19 862	1 626	1 452	1 386	2 056	1 122	

TABLEAU 1. APPROVISIONNEMENT ET UTILISATION, PRODUITS PETROLIERS, COLOMBIE-BRITANNIQUE, NOVEMBRE 1988

MAY 1988	JUNE 1988	JULY 1988	AUG. 1988	SEP. 1988	OCT. 1988	NOV. 1988	NOV. 1987	METRES CUBES
MAI 1988	JUIN 1988	JUI. 1988	AOUT 1988	SEP. 1988	OCT. 1988	NOV. 1988	NOV. 1987	
								PROPANE & MEL DE PROPANE
13 825	11 856	12 203	12 533	13 696	8 911	9 401	17 133	PRODUCTION 1
								ECHANGES INTER-PRODUITS 2
13 825	11 856	12 203	12 533	13 696	8 911	9 401	17 133	PORTION POUR PETROCHIM. A. 1
								PRODUCTION NETTE 3
								RETOUR POUR ALIMENT. 4
								IMPORTATIONS 5
								EXPORTATIONS 6
								ENTREES INTER-PROVINCES 7
								SORTIES INTER-PROVINCES 8
1 580	1 599	1 406	1 639	1 604	1 631	1 170	3 583	INVENTAIRE DE FERMETURE 9
		23	23					ARRIV. SOC. NON-DECLAR. 10
438	597	681	677	719	655	606	583	ARRIV. DES SOC. DECLAR. 11
								EXPED. AUX SOC. DECLAR. 12
- 160	- 124	- 109	- 151	- 156	351	2	- 126	PERTES & RECTIFICATIONS 13
1 105	1 003	1 083	1 108	1 272	1 540	1 854		AUTO CONSOMMATION 14
13 362	11 555	12 126	12 043	13 334	7 648	8 612	17 266	VENTES INTERIEURES 15
12 057	9 462	9 438	11 351	22 685R			21 387	TOTAL EXPORT(O.N.E.145) 16
								BUTANE ET MEL DE BUTANE
13 638	13 335	12 782	12 361	10 622	19 791	11 918	13 917	PRODUCTION 1
-2 610	-1 970	-2 870	-3 370	-4 036	-6 000	-7 200	-6 913	ECHANGES INTER-PRODUITS 2
11 028	11 365	9 912	8 991	6 586	13 791	4 718	7 004	PORTION POUR PETROCHIM. A. 1
3 442	2 695	2 677	2 771	5 032	4 706	9 359	32 069	PRODUCTION NETTE 3
1 205	361			149				RETOUR POUR ALIMENT. 4
								IMPORTATIONS 5
								EXPORTATIONS 6
								ENTREES INTER-PROVINCES 7
								SORTIES INTER-PROVINCES 8
1 720	1 607	1 117	1 149	1 421	3 190	2 649	2 591	INVENTAIRE DE FERMETURE 9
3 355	3 397	3 059	3 141	5 784	5 972	9 249	32 295	ARRIV. SOC. NON-DECLAR. 10
								ARRIV. DES SOC. DECLAR. 11
								EXPED. AUX SOC. DECLAR. 12
	-1	1	-1		2	135	- 115	PERTES & RECTIFICATIONS 13
								AUTO CONSOMMATION 14
10 605	11 820	10 783	9 330	6 917	13 287	5 014	6 785	VENTES INTERIEURES 15
32 822	13 186	21 860	19 960	22 195R			31 209	TOTAL EXPORT(O.N.E.145) 16
								CHARGES PETROCHIMIQUES
4 005	349	5 020	2 610	3 644	2 157	2 149	5 310	PRODUCTION 1
								ECHANGES INTER-PRODUITS 2
								DONT LE RENVOI DES PRODUITS ENERGETIQUES A. 1
4 005	349	5 020	2 610	3 644	2 157	2 149	5 310	PRODUCTION NETTE 3
								RETOUR POUR ALIMENT. 4
								IMPORTATIONS 5
158	229	128	274		190	123	84	EXPORTATIONS 6
33	198	263	264	77	98	174		ENTREES INTER-PROVINCES 7
								SORTIES INTER-PROVINCES 8
321	361	470	458	372	189	210	204	INVENTAIRE DE FERMETURE 9
153	210	68	172	66	2	134	98	ARRIV. SOC. NON-DECLAR. 10
								ARRIV. DES SOC. DECLAR. 11
								EXPED. AUX SOC. DECLAR. 12
1		3	27	135	-1	38	12	PERTES & RECTIFICATIONS 13
1	1					1		AUTO CONSOMMATION 14
3 998	487	5 111	2 757	3 738	2 251	2 274	5 366	VENTES INTERIEURES 15
								PROD SPECIAUX BASE/NAPH
2 492	2 925	3 153	2 397	3 393	3 606	903	2 121	PRODUCTION 1
12	44	-3	53	-1	96	128	-2	ECHANGES INTER-PRODUITS 2
2 504	2 969	3 150	2 450	3 392	3 702	1 031	2 119	PRODUCTION NETTE 3
								RETOUR POUR ALIMENT. 4
								IMPORTATIONS 5
3		4	77	8	8	12	7	EXPORTATIONS 6
1 451	1 383	1 329	1 784	1 917	1 768	725	769	ENTREES INTER-PROVINCES 7
343	153	179	238	79	114	116	126	SORTIES INTER-PROVINCES 8
272	89	352	345	60	49	223	5	
-2 069	-2 295	-2 160	-3 077	-3 129	-2 673	-3 681	-1 126	INVENTAIRE DE FERMETURE 9
6	108	5	2	41	254	60	98	ARRIV. SOC. NON-DECLAR. 10
								ARRIV. DES SOC. DECLAR. 11
								EXPED. AUX SOC. DECLAR. 12
112	108	216	2	6	151	7	123	
214	478	72	149	332	94	562	727	PERTES & RECTIFICATIONS 13
	1	1	1				1	AUTO CONSOMMATION 14
1 409	1 397	1 233	1 403	1 257	1 560	710	1 524	VENTES INTERIEURES 15

TABLE 1. SUPPLY AND DISPOSITION OF PETROLEUM PRODUCTS, BRITISH COLUMBIA, NOVEMBER 1988									
CUBIC METRES	CUM. 1987	CUM. 1988	YEAR 1987	DEC. 1987	JAN. 1988	FEB. 1988	MAR. 1988	APR. 1988	
	CUM. 1987	CUM. 1988	ANN. 1987	DEC. 1987	JAN. 1988	FEV. 1988	MARS 1988	AVR. 1988	
AVIATION GASOLINE									
1 PRODUCTION	47 274	26 995	48 244	970	1 851	384	5 146	3 738	
2 INTERPRODUCT TRANSFERS	- 634	-1 644	-2 654	-2 020	-18	-92	-50	-25	
3 NET PRODUCTION	46 640	25 351	45 590	-1 050	1 833	292	5 096	3 713	
4 TRANSFERS TO REF. FEED.	4		4						
5 IMPORTS									
6 EXPORTS	15 027	791	15 027				404		
7 INTERPROVINCIAL -IN-	54 641	40 280	57 952	3 311	625	3 507	6 503	3 931	
8 INTERPROVINCIAL -OUT-	5 283	5 202	5 785	502	460	79	144	537	
9 CLOSING INVENTORY	20 955	9 635	20 553	20 553	19 846	20 308	24 859	26 207	
10 REC. FROM NON-REP. COS.									
11 REC. FROM REP. COS.	17 802	13 534	18 553	751	279	709	1 386	1 053	
12 TO REPORTING COS.	21 445	20 612	22 729	1 284	807	684	1 149	1 358	
13 LOSSES & ADJUSTMENTS	25 995	30 263	26 179	184	965	1 671	4 468	3 194	
14 OWN CONSUMPTION	9	6	9						
15 DOMESTIC SALES	37 185	33 209	38 629	1 444	1 212	1 612	2 269	2 260	
MOTOR GASOLINE									
1 PRODUCTION	3 412 333	3 356 397	3 738 209	325 876	305 103	310 893	245 363	299 101	
2 INTERPRODUCT TRANSFERS	30 032	-75 543	38 135	8 103	-11 541	-14 258	-16 598	-15 594	
3 NET PRODUCTION	3 442 365	3 280 854	3 776 344	333 979	293 562	296 635	228 765	283 507	
4 TRANSFERS TO REF. FEED.	300	186	315	15	18	12	12	18	
5 IMPORTS	35 041	52 000	35 041		5 000	13 000	10 000	10 000	
6 EXPORTS	528 464	496 678	600 524	72 060	36 186	47 978	42 974	50 870	
7 INTERPROVINCIAL -IN-	567 329	795 966	602 737	35 408	47 701	26 637	99 954	38 809	
8 INTERPROVINCIAL -OUT-	146 738	337 229	156 914	10 176	10 285	15 311	82 946	26 371	
9 CLOSING INVENTORY	453 075	374 408	428 592	428 592	476 267	472 985	371 180	350 321	
10 REC. FROM NON-REP. COS.									
11 REC. FROM REP. COS.	1 018 726	1 092 461	1 098 349	79 623	82 032	79 581	93 514	80 455	
12 TO REPORTING COS.	1 022 084	1 116 227	1 123 420	101 336	82 514	84 521	94 064	91 679	
13 LOSSES & ADJUSTMENTS	29 641	12 316	43 892	14 251	1 808	4 113	5 194	2 323	
14 OWN CONSUMPTION	174	219	188	14	21	9	27	13	
15 DOMESTIC SALES	3 258 866	3 312 610	3 534 507	275 641	249 788	267 191	308 821	262 356	
SALES BY GRADE:									
16 PREM. (LEADED/NON-LEADED)	367 435	450 614	403 704	36 269	33 043	35 846	41 819	34 928	
17 REGULAR (NON-LEADED)	1 263 145	1 513 431	1 384 273	121 128	111 273	118 177	135 080	118 700	
18 REGULAR (OTHER)	1 628 286	1 348 565	1 746 530	118 244	105 472	113 168	131 922	108 728	
19 RETAIL SALES OF MOGAS	2 876 610	2 938 281	3 124 042	247 432	227 776	237 552	270 860	237 732	
AV-TURBO FUEL KERO TYPE									
1 PRODUCTION	739 221	686 389	786 994	47 773	52 853	51 691	45 495	77 645	
2 INTERPRODUCT TRANSFERS	-19 253	6 521	-19 493	- 240	- 248	- 246	- 234	- 152	
3 NET PRODUCTION	719 968	692 910	767 501	47 533	52 605	51 445	45 261	77 493	
4 TRANSFERS TO REF. FEED.									
5 IMPORTS	73 726	92 000	104 204	30 478	17 000	4 000	10 000	3 000	
6 EXPORTS	209 816	74 819	230 450	20 634	17 998	15 627	1 072	19 072	
7 INTERPROVINCIAL -IN-	13 738	12 975	16 588	2 850	649	1 532	5 703	823	
8 INTERPROVINCIAL -OUT-	4 284	1 850	4 492	208	219	165	164	103	
9 CLOSING INVENTORY	41 766	71 718	43 815	43 815	38 989	32 330	40 904	55 382	
10 REC. FROM NON-REP. COS.									
11 REC. FROM REP. COS.	339 633	356 179	358 939	19 306	25 532	25 721	16 218	32 477	
12 TO REPORTING COS.	335 282	366 136	351 313	18 031	23 440	24 945	11 577	37 467	
13 LOSSES & ADJUSTMENTS	7 940	3 644	1 062	-6 878	-33	- 434	2 799	- 840	
14 OWN CONSUMPTION	26	-4	42	16	19	-31	6	4	
15 DOMESTIC SALES	569 823	679 716	637 930	68 107	58 969	49 085	52 990	43 509	
AV-TURBO FUEL NAPH TYPE									
1 PRODUCTION	245 975	209 854	265 734	19 759	20 644	21 650	12 461	26 768	
2 INTERPRODUCT TRANSFERS	-1 352	-40 608	-3 575	-2 223	-5 806	-1 606	-5 961	-5 631	
3 NET PRODUCTION	244 623	169 246	262 159	17 536	14 838	20 044	6 500	21 137	
4 TRANSFERS TO REF. FEED.	126	107	142	16	10	11	5	17	
5 IMPORTS									
6 EXPORTS	183 794	121 477	200 613	16 819	12 785	12 742	8 708	12 678	
7 INTERPROVINCIAL -IN-	27 424	41 904	33 899	6 475	7 210	2 996	2 683	4 315	
8 INTERPROVINCIAL -OUT-	10 218	13 454	10 422	204	338	816	4 734	232	
9 CLOSING INVENTORY	21 615	23 320	19 653	19 653	23 522	31 717	24 923	33 248	
10 REC. FROM NON-REP. COS.									
11 REC. FROM REP. COS.	28 289	35 604	30 246	1 957	2 191	1 576	7 065	6 554	
12 TO REPORTING COS.	28 796	34 221	29 926	1 130	1 918	2 183	6 662	1 788	
13 LOSSES & ADJUSTMENTS	2 962	-9 145	6 375	3 413	- 158	-6 336	-2 576	- 591	
14 OWN CONSUMPTION	3	3							
15 DOMESTIC SALES	67 220	82 970	73 568	6 348	5 477	7 005	5 509	9 557	

TABLEAU 1. APPROVISIONNEMENT ET UTILISATION. PRODUITS PETROLIERS. COLOMBIE-BRITANNIQUE, NOVEMBRE 1988								METRES CUBES	
MAY 1988	JUNE 1988	JULY 1988	AUG. 1988	SEP. 1988	OCT. 1988	NOV. 1988	NOV. 1987		
MAI 1988	JUIN 1988	JUI. 1988	AOUT 1988	SEP. 1988	OCT. 1988	NOV. 1988	NOV. 1987		
								ESSENCE D'AVIATION	
2 225	1 741	3 541	2 417	3 137	1 730	1 085	1 253	PRODUCTION	1
-57	- 154	-99	-84	-61	- 974	-30	2 467	ECHANGES INTER-PRODUITS	2
2 168	1 587	3 442	2 333	3 076	756	1 055	3 720	PRODUCTION NETTE	3
								RETOUR POUR ALIMENT.	4
387							5 916	IMPORTATIONS	5
5 007	2 146	3 673	2 831	6 501	3 083	2 473	2 421	EXPORTATIONS	6
396	670	1 195	474	453	401	393	478	ENTREES INTER-PROVINCES	7
								SORTIES INTER-PROVINCES	8
27 967	22 461	23 721	14 053	13 860	13 413	9 635	20 955	INVENTAIRE DE FERMETURE	9
1 461	1 625	1 776	1 903	1 428	1 208	706	874	ARRIV. SOC. NON-DECLAR.	10
2 590	2 516	2 370	3 498	2 660	1 253	1 727	1 020	ARRIV. DES SOC. DECLAR.	11
								EXPED. AUX SOC. DECLAR.	12
-73	3 318	38	7 907	3 898	1 068	4 009	31	PERTES & RECTIFICATIONS	13
1	1	1	2			1		AUTO CONSOMMATION	14
3 575	4 359	4 027	4 854	4 587	2 572	1 882	1 659	VENTES INTERIEURES	15
								ESSENCE POUR MOTEURS	
334 895	298 983	330 258	339 285	327 826	267 326	299 384	320 225	PRODUCTION	1
-13 756	-79 382	134 011	-17 606	-19 014	-10 779	-11 026	-10 254	ECHANGES INTER-PRODUITS	2
321 139	217 601	464 269	321 659	308 812	256 547	288 358	309 971	PRODUCTION NETTE	3
14	21	20	23	17	16	15	25	RETOUR POUR ALIMENT.	4
	8 000				8 000			IMPORTATIONS	5
72 513	30 989	35 723	93 415	24 402	18 113	43 515	38 071	EXPORTATIONS	6
57 681	90 820	70 168	182 310	60 683	93 063	28 140	48 039	ENTREES INTER-PROVINCES	7
29 037	22 234	21 115	23 542	9 763	22 882	73 743	17 735	SORTIES INTER-PROVINCES	8
329 789	270 752	429 720	445 087	458 002	474 664	374 408	453 075	INVENTAIRE DE FERMETURE	9
111 300	100 124	100 788	132 125	108 012	103 500	103 030	113 258	ARRIV. SOC. NON-DECLAR.	10
99 240	109 397	101 972	126 430	112 325	100 584	113 501	87 128	ARRIV. DES SOC. DECLAR.	11
								EXPED. AUX SOC. DECLAR.	12
2 810	-4 775	1 832	- 938	1 963	1 018	-2 832	3 610	PERTES & RECTIFICATIONS	13
-2	26	21	31	19	20	34	11	AUTO CONSOMMATION	14
307 240	315 890	315 574	378 224	314 103	301 815	291 808	265 455	VENTES INTERIEURES	15
								VENTES PAR CATEGORIE:	
40 431	42 850	41 143	50 953	43 962	42 845	42 794	33 983	SUPER AVEC/SANS PLOMB	16
137 949	143 670	141 685	172 974	146 524	143 738	143 661	114 570	ORDINAIRE SANS PLOMB	17
128 860	129 170	132 746	154 297	123 617	115 232	105 353	116 902	ORDINAIRE (AUTRE)	18
283 982	285 942	275 879R	331 775	274 666	259 740	252 377	217 853	VENTES NETTES AU DETAIL	19
								CARBUREACTEUR-TYPE KERO	
69 032	80 599	69 944	63 753	47 013	51 517	76 847	51 149	PRODUCTION	1
- 105	- 352	1 663	6 740	- 162	- 191	- 192	- 457	ECHANGES INTER-PRODUITS	2
68 927	80 247	71 607	70 493	46 851	51 326	76 655	50 692	PRODUCTION NETTE	3
								RETOUR POUR ALIMENT.	4
9 000	5 000	8 000	13 000	15 000	8 000R	2 000	8 885	IMPORTATIONS	5
20 012	1 038						1 032	EXPORTATIONS	6
753	626	516	637	705	746	285	1 728	ENTREES INTER-PROVINCES	7
112	285	518			284		2 207	SORTIES INTER-PROVINCES	8
52 838	57 296	62 227	65 552	69 519	64 996	71 718	41 766	INVENTAIRE DE FERMETURE	9
35 637	40 940	45 662	31 132	37 921	31 991	32 948	22 153	ARRIV. SOC. NON-DECLAR.	10
32 489	45 621	47 428	37 051	34 429	34 341	37 348	23 287	ARRIV. DES SOC. DECLAR.	11
								EXPED. AUX SOC. DECLAR.	12
369	3 503	4 159	-6 183	-1 264	-4 073	5 041	3 677	PERTES & RECTIFICATIONS	13
-11	4	1	5	4	-12	7	5	AUTO CONSOMMATION	14
63 290	71 904	68 748	81 084	63 341	64 046R	62 770	41 472	VENTES INTERIEURES	15
								CARBUREACTEUR-TYPE NAPHT	
20 420	19 226	24 668	18 487	20 248	11 661	13 621	21 950	PRODUCTION	1
-4 874	-2 951	-1 715	- 240	-9 934	-1 788	- 102	- 939	ECHANGES INTER-PRODUITS	2
15 546	16 275	22 953	18 247	10 314	9 873	13 519	21 011	PRODUCTION NETTE	3
6	15	12	11	11	5	4	5	RETOUR POUR ALIMENT.	4
12 669	15 873	12 651	12 676	12 708	3 979	4 008	8 998	IMPORTATIONS	5
6 077	717	3 286	6 790	3 104	3 252	1 494	1 234	EXPORTATIONS	6
1 488	629	2 082	987	1 015	300	833	857	ENTREES INTER-PROVINCES	7
								SORTIES INTER-PROVINCES	8
29 862	21 556	25 252	28 792	19 566	19 414	23 320	21 615	INVENTAIRE DE FERMETURE	9
2 466	3 544	2 057	2 835	3 370	1 448	2 498	2 619	ARRIV. SOC. NON-DECLAR.	10
6 997	3 621	1 742	3 014	3 153	1 364	1 779	3 278	ARRIV. DES SOC. DECLAR.	11
								EXPED. AUX SOC. DECLAR.	12
-1 003	128	670	- 158	877	148	54	3 660	PERTES & RECTIFICATIONS	13
		3						AUTO CONSOMMATION	14
7 318	8 576	7 420	7 802	8 450	8 929	6 927	8 141	VENTES INTERIEURES	15

TABLE 1. SUPPLY AND DISPOSITION OF PETROLEUM PRODUCTS, BRITISH COLUMBIA, NOVEMBER 1988

CUBIC METRES	CUM. 1987	CUM. 1988	YEAR 1987	DEC. 1987	JAN. 1988	FEB. 1988	MAR. 1988	APR. 1988
	CUM. 1987	CUM. 1988	ANN. 1987	DEC. 1987	JAN. 1988	FEV. 1988	MARS 1988	AVR. 1988
STOVE OIL KEROSENE								
1 PRODUCTION	241 421	258 997	281 253	39 832	35 085	38 341	20 578	13 789
2 INTERPRODUCT TRANSFERS	- 184 464	- 201 827	- 213 875	-29 411	-40 844	-34 562	-31 597	-3 992
3 NET PRODUCTION	56 957	57 170	67 378	10 421	-5 759	3 779	-11 019	9 797
4 TRANSFERS TO REF. FEED.								
5 IMPORTS	10	18 027	10		2 004	5 000		7
6 EXPORTS	13 191	1 237	15 293	2 102	52	39	42	25
7 INTERPROVINCIAL -IN-	21 219	47 061	23 709	8 490	7 040	4 479	1 855	500
8 INTERPROVINCIAL -OUT-	16 307	39 827	20 678	4 371	3 813	5 337	724	2 890
9 CLOSING INVENTORY	68 471	98 075	76 912	76 912	62 991	60 772	47 760	50 607
10 REC. FROM NON-REP. COS.								
11 REC. FROM REP. COS.	40 954	44 740	53 962	13 008	2 598	8 207	6 788	3 397
12 TO REPORTING COS.	37 669	32 354	45 555	7 886	6 707	5 709	4 737	1 077
13 LOSSES & ADJUSTMENTS	3 866	5 545	6 956	3 090	611	881	- 240	953
14 OWN CONSUMPTION	42	34	45	3	1	3	5	1
15 DOMESTIC SALES	53 789	66 838	59 815	6 026	8 620	11 715	5 368	5 908
DIESEL FUEL OIL								
1 PRODUCTION	2 304 683	2 387 654	2 488 773	184 090	220 217	195 364	168 068	185 288
2 INTERPRODUCT TRANSFERS	- 259 264	- 174 989	- 268 375	-9 111	-13 781	-8 422	-2 933	-16 882
3 NET PRODUCTION	2 045 419	2 212 665	2 220 398	174 979	206 436	186 942	165 135	168 406
4 TRANSFERS TO REF. FEED.								
5 IMPORTS	989	16	990	1	1	1		1
6 EXPORTS	4 836	57 075	4 836		7 000		7 000	9 000
7 INTERPROVINCIAL -IN-	247 549	276 511	263 947	16 398	47 057	17 114	515	451
8 INTERPTOVINCIAL -OUT-	516 352	476 345	579 798	63 446	51 114	57 918	39 909	49 447
9 CLOSING INVENTORY	136 068	139 611	144 242	8 174	10 338	9 481	9 748	8 706
10 REC. FROM NON-REP. COS.	354 292	331 869	354 480	354 480	393 861	396 095	356 620	415 676
11 REC. FROM REP. COS.	641 341	775 460	707 640	66 299	81 283	65 324	83 536	63 969
12 TO REPORTING COS.	629 869	772 976	697 954	88 085	73 564	73 411	89 114	52 455
13 LOSSES & ADJUSTMENTS	8 042	-10 194	14 934	6 892	106	-6 984	-1 929	-15 069
14 OWN CONSUMPTION	3 963	3 873	4 292	329	246	440	341	126
15 DOMESTIC SALES	2 160 535	2 361 383	2 385 192	204 657	175 140	214 487	237 266	185 096
LIGHT FUEL OIL (#2 & 3)								
1 PRODUCTION	- 789	-5 096	14 281	15 070	-1 744	- 288	-2 702	1 355
2 INTERPRODUCT TRANSFERS	378 725	445 796	412 607	33 882	62 275	62 178	55 439	46 620
3 NET PRODUCTION	377 936	440 700	426 888	48 952	60 531	61 890	52 737	47 975
4 TRANSFERS TO REF. FEED.								
5 IMPORTS								
6 EXPORTS	39 953	37 152	44 344	4 391	1 613	3 901	2 569	5 440
7 INTERPROVINCIAL -IN-	42 598	44 181	52 881	10 283	1 797	3 934	2 615	5 448
8 INTERPROVINCIAL -OUT-	50 779	67 580	52 370	1 591	1 762	8 932	8 130	10 602
9 CLOSING INVENTORY	3 149	-4 137	3 586	3 566	1 536	587	-1 657	1 169
10 REC. FROM NON-REP. COS.								
11 REC. FROM REP. COS.	44 042	46 099	50 152	6 110	7 140	7 009	6 064	2 163
12 TO REPORTING COS.	60 406	57 203	69 715	9 309	9 370	8 793	5 941	3 451
13 LOSSES & ADJUSTMENTS	1 833	17 901	597	-1 236	2 704	2 318	1 515	-55
14 OWN CONSUMPTION	71	86	84	13	23	6	18	2
15 DOMESTIC SALES	309 332	358 741	360 192	50 860	56 026	49 832	45 487	33 320
HEAVY FUEL OIL (#4.5 & 6								
1 PRODUCTION	628 927	704 984	689 975	81 048	60 035	62 276	48 979	59 161
2 INTERPRODUCT TRANSFERS	13 154	- 778	12 984	- 170	- 151	- 143	- 161	- 102
3 NET PRODUCTION	642 081	704 206	702 959	60 878	59 884	62 133	48 818	59 059
4 TRANSFERS TO REF. FEED.	7		7					
5 IMPORTS	93 659	164 161	99 659	6 000		24 000	8 000	18 000
6 EXPORTS	18 582	69 794	16 582					12 422
7 INTERPROVINCIAL -IN-	9 500	13 242	10 194	694	526	145	1 934	446
8 INTERPROVINCIAL -OUT-	2 000		2 000					
9 CLOSING INVENTORY	75 101	62 209	61 230	61 230	62 988	66 494	58 324	49 339
10 REC. FROM NON-REP. COS.								
11 REC. FROM REP. COS.	68 756	56 867	76 183	7 427	6 867	3 275	5 601	3 646
12 TO REPORTING COS.	46 784	44 445	51 143	4 359	4 272	3 988	5 230	2 399
13 LOSSES & ADJUSTMENTS	-17 408	-1 073	-18 227	- 819	5 414	85	107	- 575
14 OWN CONSUMPTION	4 017	5 517	5 114	1 097			1 187	500
15 DOMESTIC SALES	728 798	818 814	813 031	84 233	55 633	81 974	65 999	75 390

TABLEAU 1. APPROVISIONNEMENT ET UTILISATION, PRODUITS PETROLIERS, COLOMBIE-BRITANNIQUE, NOVEMBRE 1988

MAY 1988	JUNE 1988	JULY 1988	AUG. 1988	SEP. 1988	OCT. 1988	NOV. 1988	NOV. 1987	METRES CUBES
MAI 1988	JUIN 1988	JUI. 1988	AOUT 1988	SEP. 1988	OCT. 1988	NOV. 1988	NOV. 1987	
12 872	27 974	5 522	24 296	22 059	29 259	29 222	44 769	MAZOUT POUR POELES
-3 508	-3 441	-3 330	-6 050	-16 102	-23 827	-34 574	-35 930	PRODUCTION
9 364	24 533	2 192	18 246	5 957	5 432	-5 352	8 839	ECHANGES INTER-PRODUITS
								PRODUCTION NETTE
								RETOUR POUR ALIMENT.
								IMPORTATIONS
								EXPORTATIONS
								ENTREES INTER-PROVINCES
								SORTIES INTER-PROVINCES
								INVENTAIRE DE FERMETURE
								ARRIV. SOC. NON-DECLAR.
								ARRIV. DES SOC. DECLAR.
								EXPED. AUX SOC. DECLAR.
								PERTES & RECTIFICATIONS
								AUTO CONSOMMATION
								VENTES INTERIEURES
								CARBURANT DIESEL
								PRODUCTION
								ECHANGES INTER-PRODUITS
								PRODUCTION NETTE
								RETOUR POUR ALIMENT.
								IMPORTATIONS
								EXPORTATIONS
								ENTREES INTER-PROVINCES
								SORTIES INTER-PROVINCES
								INVENTAIRE DE FERMETURE
								ARRIV. SOC. NON-DECLAR.
								ARRIV. DES SOC. DECLAR.
								EXPED. AUX SOC. DECLAR.
								PERTES & RECTIFICATIONS
								AUTO CONSOMMATION
								VENTES INTERIEURES
								MAZOUT LEGER (NOS 2 & 3)
								PRODUCTION
								ECHANGES INTER-PRODUITS
								PRODUCTION NETTE
								RETOUR POUR ALIMENT.
								IMPORTATIONS
								EXPORTATIONS
								ENTREES INTER-PROVINCES
								SORTIES INTER-PROVINCES
								INVENTAIRE DE FERMETURE
								ARRIV. SOC. NON-DECLAR.
								ARRIV. DES SOC. DECLAR.
								EXPED. AUX SOC. DECLAR.
								PERTES & RECTIFICATIONS
								AUTO CONSOMMATION
								VENTES INTERIEURES
								MAZOUT LOURD (NOS 4, 5 & 6)
								PRODUCTION
								ECHANGES INTER-PRODUITS
								PRODUCTION NETTE
								RETOUR POUR ALIMENT.
								IMPORTATIONS
								EXPORTATIONS
								ENTREES INTER-PROVINCES
								SORTIES INTER-PROVINCES
								INVENTAIRE DE FERMETURE
								ARRIV. SOC. NON-DECLAR.
								ARRIV. DES SOC. DECLAR.
								EXPED. AUX SOC. DECLAR.
								PERTES & RECTIFICATIONS
								AUTO CONSOMMATION
								VENTES INTERIEURES

CUBIC METRES,	BRITISH COLUMBIA, NOVEMBER 1988							
	CUM. 1987	CUM. 1988	YEAR 1987	DEC. 1987	JAN. 1988	FEB. 1988	MAR. 1988	APR. 1988
	CUM. 1987	CUM. 1988	ANN. 1987	DEC. 1987	JAN. 1988	FEV. 1988	MARS 1988	AVR. 1988
ASPHALT								
1 PRODUCTION	157 334	126 874	165 248	7 914	7 809	11 163	5 972	13 246
2 INTERPRODUCT TRANSFERS	1 772	40	1 792	20	35			
5 IMPORTS	43 695		43 695					
6 EXPORTS		8						
7 INTERPROVINCIAL -IN-	74 543	59 435	74 544	1	8	3	586	4 012
8 INTERPROVINCIAL -OUT-	7 928	3 620	7 928					
9 CLOSING INVENTORY	28 446	51 929	33 378	33 378	38 834	46 465	43 995	52 951
10 REC. FROM NON-REP. COS.								
11 REC. FROM REP. COS.	3 978	5 454	4 014	36		182	217	223
12 TO REPORTING COS.	4 213	5 249	4 213		73	48	223	22
13 LOSSES & ADJUSTMENTS	1 344	417	1 233	- 111	7	3	31	-36
14 OWN CONSUMPTION								
15 DOMESTIC SALES	273 274	183 958	276 424	3 150	2 316	3 666	8 991	8 539
COKE								
1 PRODUCTION	37 413	40 646	41 003	3 590	3 554	2 763	2 641	3 834
2 INTERPRODUCT TRANSFERS								
5 IMPORTS	101 250	79 000	111 250	10 000	12 000	7 000	6 000	9 000
6 EXPORTS								
7 INTERPROVINCIAL -IN-								
8 INTERPROVINCIAL -OUT-								
9 CLOSING INVENTORY								
10 REC. FROM NON-REP. COS.								
11 REC. FROM REP. COS.								
12 TO REPORTING COS.								
13 LOSSES & ADJUSTMENTS								
14 OWN CONSUMPTION	37 413	40 646	41 003	3 590	3 554	2 763	2 641	3 834
15 DOMESTIC SALES	101 088	79 000	111 088	10 000	12 000	7 000	6 000	9 000
LUBE OILS & GREASES								
1 PRODUCTION	13 551	14 976	13 706	155	814	1 316	487	2 840
2 INTERPRODUCT TRANSFERS	328	74	339	11	-6	-6	-85	-1
4 TRANSFERS TO REF. FEED.	673	487	673		1	1		
5 IMPORTS	18 690	14 203	20 218	1 528	2 067	1 746	2 142	1 231
6 EXPORTS	914	1 155	917	3	61	32	57	70
7 INTERPROVINCIAL -IN-	68 184	67 922	72 368	4 184	5 432	5 860	6 008	6 297
8 INTERPROVINCIAL -OUT-	920	490	988	68	84	76	72	35
9 CLOSING INVENTORY	21 679	19 941	19 374	19 374	19 830	20 924	19 533	21 568
10 REC. FROM NON-REP. COS.	3 319	10 650	3 538	219	479	929	547	1 010
11 REC. FROM REP. COS.	2 731	1 757	3 103	372	142	125	367	108
12 TO REPORTING COS.	873	1 384	1 041	168	118	20	68	126
13 LOSSES & ADJUSTMENTS	5 877	8 900	6 768	891	559	497	786	711
14 OWN CONSUMPTION	141	155	147	6	9	8	15	15
15 DOMESTIC SALES	95 471	96 444	103 109	7 638	7 640	8 242	9 859	8 493
STILL GAS								
1 PRODUCTION	376 935	376 581	409 453	32 518	33 371	32 650	25 873	34 064
2 INTERPRODUCT TRANSFERS								
9 CLOSING INVENTORY								
11 REC. FROM REP. COS.								
12 TO REPORTING COS.								
13 LOSSES & ADJUSTMENTS								
14 OWN CONSUMPTION	376 935	376 581	409 453	32 518	33 371	32 650	25 873	34 064
15 DOMESTIC SALES								
OTHER PRODUCTS								
1 PRODUCTION	67 459	72 720	79 420	11 961	28 104	21 827	-10 989	5 650
2 INTERPRODUCT TRANSFERS	87 945	82 321	91 509	3 564	15 947	1 759	161	-1 030
4 TRANSFERS TO REF. FEED.	1 014 718	1 164 804	1 087 906	73 188	86 065	102 743	102 977	90 711
5 IMPORTS	23 783	37 279	24 831	1 048		22	6 526	3 965
6 EXPORTS	5 756	11 870	5 756					
7 INTERPROVINCIAL -IN-	810 646	1 062 399	850 483	39 837	88 954	82 365	84 006	75 188
8 INTERPROVINCIAL -OUT-	1 892	37 537	1 892		21		6	
9 CLOSING INVENTORY	87 167	225 124	63 342	63 342	113 953	121 532	109 066	115 927
10 REC. FROM NON-REP. COS.	77 310	128 789	85 166	7 856	7 054	8 090	4 646	17 813
11 REC. FROM REP. COS.	13 793	17 388	14 501	708	372	260	340	1 093
12 TO REPORTING COS.	-23		-7	16				
13 LOSSES & ADJUSTMENTS	-20 440	8 873	-22 863	-2 423	2 869	2 924	-7 941	4 078
14 OWN CONSUMPTION		1 721			75		957	230
15 DOMESTIC SALES	153 868	14 309	171 886	18 018	790	1 077	1 157	779

TABLEAU 1. APPROVISIONNEMENT ET UTILISATION, PRODUITS PETROLIERS, COLOMBIE-BRITANNIQUE, NOVEMBRE 1988

MAY 1988	JUNE 1988	JULY 1988	AUG. 1988	SEP. 1988	OCT. 1988	NOV. 1988	NOV. 1987	METRES CUBES
MAI 1988	JUIN 1988	JUI. 1988	AOUT 1988	SEP. 1988	OCT. 1988	NOV. 1988	NOV. 1987	
ASPHALTE								
12 423	8 765	13 393	14 270	15 847	17 464	6 522	6 385	PRODUCTION 1
					5			ECHANGES INTER-PRODUITS 2
					8		6 000	IMPORTATIONS 5
6 759	10 333	9 049	9 313	8 514	7 317	3 541	1 627	EXPORTATIONS 6
51	488	1 181	218	1 458	224			ENTREES INTER-PROVINCES 7
57 820	52 667	53 607	44 766	43 334	47 647	51 929	28 446	SORTIES INTER-PROVINCES 8
5			828	1 797	2 161	41		INVENTAIRE DE FERMETURE 9
5	838		687	2 756	597		418	ARRIV. SOC. NON-DECLAR. 10
- 148	149	- 307	-71	575	405	- 191	-1 290	ARRIV. DES SOC. DECLAR. 11
								EXPEO. AUX SOC. DECLAR. 12
14 410	22 776	20 628	32 418	22 801	21 400	6 013	15 579	PERTES & RECTIFICATIONS 13
								AUTO CONSOMMATION 14
								VENTES INTERIEURES 15
COKE								
4 046	3 843	4 078	4 023	3 889	3 898	4 077	3 606	PRODUCTION 1
								ECHANGES INTER-PRODUITS 2
6 000	6 000	10 000	10 000	6 000	7 000			IMPORTATIONS 5
								EXPORTATIONS 6
								ENTREES INTER-PROVINCES 7
								SORTIES INTER-PROVINCES 8
								INVENTAIRE DE FERMETURE 9
								ARRIV. SOC. NON-DECLAR. 10
								ARRIV. DES SOC. DECLAR. 11
								EXPEO. AUX SOC. DECLAR. 12
4 046	3 843	4 078	4 023	3 889	3 898	4 077	3 606	PERTES & RECTIFICATIONS 13
								AUTO CONSOMMATION 14
6 000	6 000	10 000	10 000	6 000	7 000			VENTES INTERIEURES 15
HUILES & GRAISSES LUBRIF.								
162	1 476	1 413	1 744	1 008	2 173	1 543	1 625	PRODUCTION 1
23	38	21	15	29	1	45	45	ECHANGES INTER-PRODUITS 2
			1	484				RETOUR POUR ALIMENT. 4
1 476	1 438	897	965R	1 027R	690R	524	1 456	IMPORTATIONS 5
160	141	46	61	108	134	285	180	EXPORTATIONS 6
6 762	6 088	6 534	6 988	6 074	6 341	5 540	6 980	ENTREES INTER-PROVINCES 7
42	13	37	19	30	21	61	56	SORTIES INTER-PROVINCES 8
20 454	19 694	20 489	21 823	20 244	20 909	19 941	21 679	INVENTAIRE DE FERMETURE 9
897	1 360	1 114	1 195	1 148	1 247	724	67	ARRIV. SOC. NON-DECLAR. 10
259	166	111	71	166	147	95	442	ARRIV. DES SOC. DECLAR. 11
188	91	76	137	162	154	244	165	EXPEO. AUX SOC. DECLAR. 12
964	977	746	42	1 374	1 127	1 117	634	PERTES & RECTIFICATIONS 13
19	13	21	11	12	10	22	8	AUTO CONSOMMATION 14
9 320	10 089	8 369	9 373R	8 861R	8 488R	7 710	7 497	VENTES INTERIEURES 15
GAZ DE DISTILLATION								
38 803	36 346	41 814	25 377	39 082	32 452	36 749	33 935	PRODUCTION 1
								ECHANGES INTER-PRODUITS 2
								INVENTAIRE DE FERMETURE 9
								ARRIV. DES SOC. DECLAR. 11
								EXPEO. AUX SOC. DECLAR. 12
38 803	36 346	41 814	25 377	39 082	32 452	36 749	33 935	PERTES & RECTIFICATIONS 13
								AUTO CONSOMMATION 14
								VENTES INTERIEURES 15
AUTRES PRODUITS								
-10 912	-4 050	7 383	-6 423	3 790	36 226	2 114	-8 237	PRODUCTION 1
-12 499	46 121	12 497	-1 293	25 364	-5 710	1 004	6 063	ECHANGES INTER-PRODUITS 2
87 557	82 959	98 488	96 797	107 847	110 738	197 922	81 622	RETOUR POUR ALIMENT. 4
16 298	10 340	98	25			5	1 565	IMPORTATIONS 5
11 826				44				EXPORTATIONS 6
77 485	61 710	71 207	67 681	73 356	202 078	178 389	65 377	ENTREES INTER-PROVINCES 7
	955		36 555				-9	SORTIES INTER-PROVINCES 8
93 038	135 044	138 115	85 129	98 445	228 922	225 124	87 167	INVENTAIRE DE FERMETURE 9
7 820	13 064	11 378	25 366	14 533	10 241	8 784	12 005	ARRIV. SOC. NON-DECLAR. 10
651	991	1 638		4 443	801	6 799	433	ARRIV. DES SOC. DECLAR. 11
								EXPEO. AUX SOC. DECLAR. 12
186	751	1 860	3 312	-1 870	1 143	1 561	-11 064	PERTES & RECTIFICATIONS 13
60	61	61			277			AUTO CONSOMMATION 14
2 109	1 444	721	1 678	2 149	1 001	1 410	24 009	VENTES INTERIEURES 15

TABLE 1. SUPPLY AND DISPOSITION OF PETROLEUM PRODUCTS, YUKON, NOVEMBER 1988									
CUBIC METRES	CUM. 1987	CUM. 1988	YEAR 1987	DEC. 1987	JAN. 1988	FEB. 1988	MAR. 1988	APR. 1988	
	CUM. 1987	CUM. 1988	ANN. 1987	DEC. 1987	JAN. 1988	FEV. 1988	MARS 1988	AVR. 1988	
1 DOMESTIC CRUDE AND EQUIVALENT RECEIVED									
A WESTERN CANADA									
B EASTERN CANADA									
2 TOTAL IMPORTS OF CRUDE AND EQUIV.									
A ALGERIA									
B IRAN									
C IRAQ									
D KUWAIT									
E LIBYA									
F MEXICO									
G NIGERIA									
H NORWAY									
I SAUDI ARABIA									
J UNITED ARAB EMIRATES									
K UNITED KINGDOM									
L UNITED STATES									
M VENEZUELA									
N OTHERS									
3 TOTAL CRUDE AND EQUIV. RECEIVED BY REFS (1+2)									
A BY PIPELINE									
B BY OTHER MEANS									
4 OPENING INVENTORY CRUDE									
5 CLOSING INVENTORY CRUDE									
6 LOSSES & ADJUSTMENTS									
7 CRUDE & EQUIV. CHARGED									
A CONVENTIONAL CRUDE LIGHT									
B CONVENTIONAL CRUDE HEAVY									
C SYNTHETIC CRUDE OIL									
D CRUDE BITUMEN									
E CONDENSATE & PENTANES									
8 OTHER MATERIALS CHARGED									
A CRUDE TOPS									
B CRUDE BOTTOMS									
C LPG'S									
D LUBES FOR REPROCESSING									
E OTHER FEEDSTOCKS									
9 TOTAL FEED CHARGED (7+8)									
10 REFINERY LOSSES									
TOTAL, ALL PRODUCTS									
1 REFINERY PRODUCTION									
4 TRANSFERS TO REFINERY FEEDSTOCKS									
5 IMPORTS	163	12 908		163					
6 EXPORTS	2 493	54		2 493					
7 INTERPROVINCIAL -IN-	190 142	208 038	203 492	13 350	14 812	25 924	16 831	29 061	
8 INTERPROVINCIAL -OUT-	65 657	75 775	75 941	10 284	3 468	7 333	7 972	7 941	
9 CLOSING INVENTORY	12 464	21 783	16 641	16 641	16 090	25 122	24 878	34 579	
10 REC. FROM NON-REP. COS.									
11 REC. FROM REP. COS.	141 288	127 292	154 970	13 682	10 494	14 223	17 368	16 893	
12 DEL. TO REPORTING CO'S	131 208	111 058	132 368	1 160	9 679	12 052	12 857	17 741	
13 LOSSES & ADJUSTMENTS	-16 325	-15 283	-17 979	-1 654	- 512	- 783	- 882	-1 402	
14 OWN CONSUMPTION	1 013	1 150	1 093	80	95	101	112	98	
15 DOMESTIC SALES	154 775	170 342	167 760	12 985	13 127	12 412	14 384	11 875	

TABLEAU 1. APPROVISIONNEMENT ET UTILISATION, PRODUITS PETROLIERS, YUKON, NOVEMBRE 1988
 MAY 1988 JUNE 1988 JULY 1988 AUG. 1988 SEP. 1988 OCT. 1988 NOV. 1988 NOV. 1987
 MAI 1988 JUIN 1988 JUI. 1988 AOÛT 1988 SEP. 1988 OCT. 1988 NOV. 1988 NOV. 1987

METRES CUBES

MAY 1988	JUNE 1988	JULY 1988	AUG. 1988	SEP. 1988	OCT. 1988	NOV. 1988	NOV. 1987	
								ARRIVAGES DE PETROLE BRUT & EQUIV. DOMESTIQUE 1
								DE L'OUEST DU CANADA A
								DE L'EST DU CANADA B
								TOTAL DES IMPORTATIONS 2
								DE BRUT ET O'EQUIVALENTE
								ALGERIE A
								IRAN B
								IRAQ C
								KOWEIT D
								LYBIE E
								MEXIQUE F
								NIGERIA G
								NORVEGE H
								ARABIE SAOUDITE I
								EMIRATES ARABES UNIS J
								ROYAUME-UNI K
								ETATS UNIS L
								VENEZUELA M
								AUTRES N
								TOTAL ARRIV. DE BRUT ET 3
								EQUIV. AUX RAFFS. (1+2)
								PAR PIPE-LINE A
								PAR D'AUTRES MOYENS B
								STOCKS DE BRUT - DEBUT 4
								STOCKS DE BRUT - FIN 5
								PERTES ET RECTIFICATIIONS 6
								BRUT & EQUIV. INTRODUIT 7
								BRUT CONVENTIONEL LEGER A
								BRUT CONVENTIONEL LOURD B
								PETROLE BRUT SYNTHETIQUE C
								PETROLE BITUMINEUX LOURD D
								CONDENSATS ET PENTANES E
								AUTRES MAT. UTILISEES 8
								PRODUITS DE DECANTATION A
								RESIDUS DE BRUT B
								GPL C
								LUBRIFIANTS RECYCLABLES D
								AUTRES CHARGES D'ALIMEN. E
								TOTAL ALIMENTATION(7+8) 9
								PERTES EN RAFFINERIE 10
								TOTAL, TOUS LES PRODUITS
								PROD. DES RAFFINERIES 1
								RETOUR POUR ALIMENTATION 4
								DES RAFFINERIES
								IMPORTATIONS 5
								EXPORTATIONS 6
								ENTREES INTER-PROVINCES 7
								SORTIES INTER-PROVINCES 8
								INVENTAIRE DE FERMETURE 9
								ARRIV. SOC. NON-DECLAR. 10
								ARRIV. DES SOC. DECLAR. 11
								EXPED. AUX SOC. DECLAR. 12
								PERTES & RECTIFICATIONS 13
								AUTO CONSOMMATION 14
								VENTES INTERIEURES 15
27		3 052	7 028	2 785	43			
16 743	24 292	21 547	20 454	15 811	12 332	10 431	19 241	
7 902	13 482	11 686	5 520	4 720	3 800	1 951	9 152	
33 163	34 547	28 073	29 556	26 340	21 315	21 783	12 464	
11 228	18 993	9 367	11 252	6 260	3 628	7 586	13 160	
10 334	10 606	10 661	10 637	8 281	3 832	4 578	11 819	
-1 972	-1 476	-2 336	47	-4 353	- 527	-1 081	-1 066	
104	115	105	135	105	94	86	106	
12 992	19 174	20 324	20 885	19 125	14 029	12 015	12 257	

TABLE 1. SUPPLY AND DISPOSITION OF PETROLEUM PRODUCTS, YUKON, NOVEMBER 1988									
CUBIC METRES	CUM. 1987	CUM. 1988	YEAR 1987	DEC. 1987	JAN. 1988	FEB. 1988	MAR. 1988	APR. 1988	
	CUM. 1987	CUM. 1988	ANN. 1987	DEC. 1987	JAN. 1988	FEV. 1988	MARS 1988	AVR. 1988	
PROPANE & PROPANE MIXES									
1 PRODUCTION									
2 INTERPRODUCT TRANSFERS									
A. OF WHICH TO PETROCHEMS									
3 NET PRODUCTION									
4 TRANSFERS TO REF. FEED.									
5 IMPORTS									
6 EXPORTS									
7 INTERPROVINCIAL -IN-									
8 INTERPROVINCIAL -OUT-									
9 CLOSING INVENTORY									
10 REC. FROM NON-REP. COS.									
11 REC. FROM REP. COS.									
12 TO REPORTING COS.									
13 LOSSES & ADJUSTMENTS									
14 OWN CONSUMPTION									
15 DOMESTIC SALES									
16 TOTAL EXPORT(N.E.B.145)	293	253	311	18			17		49
BUTANE & BUTANE MIXES									
1 PRODUCTION									
2 INTERPRODUCT TRANSFERS									
A. OF WHICH TO PETROCHEMS									
3 NET PRODUCTION									
4 TRANSFERS TO REF. FEED.									
5 IMPORTS									
6 EXPORTS									
7 INTERPROVINCIAL -IN-									
8 INTERPROVINCIAL -OUT-									
9 CLOSING INVENTORY									
10 REC. FROM NON-REP. COS.									
11 REC. FROM REP. COS.									
12 TO REPORTING COS.									
13 LOSSES & ADJUSTMENTS									
14 OWN CONSUMPTION									
15 DOMESTIC SALES									
16 TOTAL EXPORT(N.E.B.145)									
PETRO-CHEM FEEDSTOCKS									
1 PRODUCTION									
2 INTERPRODUCT TRANSFERS									
A. OF WHICH ENERGY BACKFLOWS									
3 NET PRODUCTION									
4 TRANSFERS TO REF. FEED.									
5 IMPORTS									
6 EXPORTS									
7 INTERPROVINCIAL -IN-									
8 INTERPROVINCIAL -OUT-									
9 CLOSING INVENTORY									
10 REC. FROM NON-REP. COS.									
11 REC. FROM REP. COS.									
12 TO REPORTING COS.									
13 LOSSES & ADJUSTMENTS									
14 OWN CONSUMPTION									
15 DOMESTIC SALES									
NAPHTHA SPECIALTIES									
1 PRODUCTION									
2 INTERPRODUCT TRANSFERS									
3 NET PRODUCTION									
4 TRANSFERS TO REF. FEED.									
5 IMPORTS									
6 EXPORTS									
7 INTERPROVINCIAL -IN-									
8 INTERPROVINCIAL -OUT-	61	52	68	7	11	4	3		3
9 CLOSING INVENTORY	1		1						
10 REC. FROM NON-REP. COS.	4	2	2	2	1	2	2		7
11 REC. FROM REP. COS.									
12 TO REPORTING COS.	26	9	26		6				
13 LOSSES & ADJUSTMENTS	5	10	10	5		1	1		-4
14 OWN CONSUMPTION									
15 DOMESTIC SALES	31	33	35	4	6	2	2		2

TABLEAU 1. APPROVISIONNEMENT ET UTILISATION, PRODUITS PETROLIERS, YUKON, NOVEMBRE 1988

MAY 1988	JUNE 1988	JULY 1988	AUG. 1988	SEP. 1988	OCT. 1988	NOV. 1988	NOV. 1987	METRES CUBES
MAI 1988	JUIN 1988	JUI. 1988	AOUT 1988	SEP. 1988	OCT. 1988	NOV. 1988	NOV. 1987	
								PROPANE & MEL DE PROPANE
								PRODUCTION 1
								ECHANGES INTER-PRODUITS 2
								PORTION POUR PETROCHIM. A. 3
								PRODUCTION NETTE 3
								RETOUR POUR ALIMENT. 4
								IMPORTATIONS 5
								EXPORTATIONS 6
								ENTREES INTER-PROVINCES 7
								SORTIES INTER-PROVINCES 8
								INVENTAIRE DE FERMETURE 9
								ARRIV. SOC. NON-DECLAR. 10
								ARRIV. DES SOC. DECLAR. 11
								EXPED. AUX SOC. DECLAR. 12
								PERTES & RECTIFICATIONS 13
								AUTO CONSOMMATION 14
								VENTES INTERIEURES 15
43								17 TOTAL EXPORT(O.N.E.145) 16
	63							BUTANE ET MEL DE BUTANE
								PRODUCTION 1
								ECHANGES INTER-PRODUITS 2
								PORTION POUR PETROCHIM. A. 3
								PRODUCTION NETTE 3
								RETOUR POUR ALIMENT. 4
								IMPORTATIONS 5
								EXPORTATIONS 6
								ENTREES INTER-PROVINCES 7
								SORTIES INTER-PROVINCES 8
								INVENTAIRE DE FERMETURE 9
								ARRIV. SOC. NON-DECLAR. 10
								ARRIV. DES SOC. DECLAR. 11
								EXPED. AUX SOC. DECLAR. 12
								PERTES & RECTIFICATIONS 13
								AUTO CONSOMMATION 14
								VENTES INTERIEURES 15
								TOTAL EXPORT(O.N.E.145) 16
								CHARGES PETROCHIMIQUES
								PRODUCTION 1
								ECHANGES INTER-PRODUITS 2
								DONT LE RENVOI DES PRODUITS ENERGETIQUES A. 3
								PRODUCTION NETTE 3
								RETOUR POUR ALIMENT. 4
								IMPORTATIONS 5
								EXPORTATIONS 6
								ENTREES INTER-PROVINCES 7
								SORTIES INTER-PROVINCES 8
								INVENTAIRE DE FERMETURE 9
								ARRIV. SOC. NON-DECLAR. 10
								ARRIV. DES SOC. DECLAR. 11
								EXPED. AUX SOC. DECLAR. 12
								PERTES & RECTIFICATIONS 13
								AUTO CONSOMMATION 14
								VENTES INTERIEURES 15
								PROD SPECIAUX BASE/NAPH
								PRODUCTION 1
								ECHANGES INTER-PRODUITS 2
								PRODUCTION NETTE 3
								RETOUR POUR ALIMENT. 4
								IMPORTATIONS 5
								EXPORTATIONS 6
7	4	1	4	2	4	9	3	ENTREES INTER-PROVINCES 7
								SORTIES INTER-PROVINCES 8
								INVENTAIRE DE FERMETURE 9
6	4	4	4	2	3	2	4	ARRIV. SOC. NON-DECLAR. 10
								ARRIV. DES SOC. DECLAR. 11
						3		EXPED. AUX SOC. DECLAR. 12
1	5	1	1	2	-1	3	2	PERTES & RECTIFICATIONS 13
								AUTO CONSOMMATION 14
7	1		3	2	4	4	2	VENTES INTERIEURES 15

TABLE 1. SUPPLY AND DISPOSITION OF PETROLEUM PRODUCTS, YUKON, NOVEMBER 1988		CUM. 1987	CUM. 1988	YEAR 1987	DEC. 1987	JAN. 1988	FEB. 1988	MAR. 1988	APR. 1988
CUBIC METRES		CUM. 1987	CUM. 1988	ANN. 1987	DEC. 1987	JAN. 1988	FEV. 1988	MARS 1988	AVR. 1988
AVIATION GASOLINE									
1 PRODUCTION									
2 INTERPRODUCT TRANSFERS	- 815	- 235	- 821	-6	-6	-6	-12	-15	
3 NET PRODUCTION	- 815	- 235	- 821	-6	-6	-6	-12	-15	
4 TRANSFERS TO REF. FEED.									
5 IMPORTS	163		163						
6 EXPORTS	140	27	140						
7 INTERPROVINCIAL -IN-	4 825	4 490	5 221	396	366		8	385	
8 INTERPROVINCIAL -OUT-	217	226	217						
9 CLOSING INVENTORY	679	1 225	939	939	1 188	1 059	800	1 005	
10 REC. FROM NON-REP. COS.									
11 REC. FROM REP. COS.	4 428	4 380	4 819	391	384			385	
12 TO REPORTING COS.	4 789	4 480	5 180	391	366			397	
13 LOSSES & ADJUSTMENTS	15	-22	14	-1	6	-13	-16	-8	
14 OWN CONSUMPTION	-5	1	-5						
15 DOMESTIC SALES	3 284	3 637	3 415	131	123	136	271	161	
MOTOR GASOLINE									
1 PRODUCTION									
2 INTERPRODUCT TRANSFERS	104	-40	202	98	236		89	- 105	
3 NET PRODUCTION	104	-40	202	98	236		89	- 105	
4 TRANSFERS TO REF. FEED.									
5 IMPORTS		2 320							
6 EXPORTS	852		652						
7 INTERPROVINCIAL -IN-	58 546	52 869	61 852	3 306	3 754	6 483	7 867	10 249	
8 INTERPROVINCIAL -OUT-	12 137	10 607	13 834	1 697	91	176	1 616	763	
9 CLOSING INVENTORY	4 613	6 571	5 502	5 502	6 234	9 906	14 270	19 592	
10 REC. FROM NON-REP. COS.									
11 REC. FROM REP. COS.	36 756	29 089	39 299	2 537	2 371	3 455	7 837	7 075	
12 TO REPORTING COS.	34 106	25 461	34 364	258	2 342	3 501	6 834	7 918	
13 LOSSES & ADJUSTMENTS	-8 009	-8 580	-9 070	-1 061	81	- 838	- 893	- 567	
14 OWN CONSUMPTION	152	125	157	5	5	9	6	5	
15 DOMESTIC SALES	56 408	55 556	60 561	4 153	3 110	3 218	3 866	3 778	
SALES BY GRADE:									
16 PREM. (LEADED/NON-LEADED)	483	1 253	573	90	107	108	88	83	
17 REGULAR (NON-LEADED)	19 771	25 964	21 317	1 546	1 343	1 478	1 749	1 785	
18 REGULAR (OTHER)	36 154	28 339	38 671	2 517	1 660	1 632	2 029	1 910	
19 RETAIL SALES OF MOGAS	48 128	46 073	51 678	3 550	2 183	2 448	3 299	3 437	
AV-TURBO FUEL KERO TYPE									
1 PRODUCTION									
2 INTERPRODUCT TRANSFERS	126	- 473	126				- 473		
3 NET PRODUCTION	126	- 473	126				- 473		
4 TRANSFERS TO REF. FEED.									
5 IMPORTS									
6 EXPORTS									
7 INTERPROVINCIAL -IN-	3 969		3 969						
8 INTERPROVINCIAL -OUT-	3 067	1 323	5 136	2 069		655	668		
9 CLOSING INVENTORY									
10 REC. FROM NON-REP. COS.									
11 REC. FROM REP. COS.	3 067	1 323	5 136	2 069		655	668		
12 TO REPORTING COS.	4 095		4 095						
13 LOSSES & ADJUSTMENTS		- 473						- 473	
14 OWN CONSUMPTION									
15 DOMESTIC SALES									
AV-TURBO FUEL NAPH TYPE									
1 PRODUCTION									
2 INTERPRODUCT TRANSFERS	586	176	592	6	6	6	-47	15	
3 NET PRODUCTION	586	176	592	6	6	6	-47	15	
4 TRANSFERS TO REF. FEED.									
5 IMPORTS									
6 EXPORTS									
7 INTERPROVINCIAL -IN-	4 113	5 095	4 113			511	1		
8 INTERPROVINCIAL -OUT-	1 383	464	1 389	6	6	6	12	15	
9 CLOSING INVENTORY	1 079	1 114	904	904	826	1 193	848	613	
10 REC. FROM NON-REP. COS.									
11 REC. FROM REP. COS.	4 439	4 408	4 439			511	112		
12 TO REPORTING COS.	3 977	4 470	3 977		2	511	14		
13 LOSSES & ADJUSTMENTS	-24	-6	-10	14	-23	-3	-11	6	
14 OWN CONSUMPTION	1		1						
15 DOMESTIC SALES	3 481	4 541	3 642	161	99	147	396	229	

TABLEAU 1. APPROVISIONNEMENT ET UTILISATION, PRODUITS PETROLIERS, YUKON, NOVEMBRE 1988								
MAY 1988	JUNE 1988	JULY 1988	AUG. 1988	SEP. 1988	OCT. 1988	NOV. 1988	NOV. 1987	METRES CUBES
MAI 1988	JUIN 1988	JUI. 1988	AOÛT 1988	SEP. 1988	OCT. 1988	NOV. 1988	NOV. 1987	
								ESSENCE D'AVIATION
		-71	-69	-40	-7	-9		PRODUCTION
		-71	-69	-40	-7	-9		ECHANGES INTER-PRODUITS
								PRODUCTION NETTE
								RETOUR POUR ALIMENT.
								IMPORTATIONS
								EXPORTATIONS
								ENTREES INTER-PROVINCES
								SORTIES INTER-PROVINCES
27								INVENTAIRE DE FERMETURE
386	433	1 200	479	445	395	393	382	ARRIV. SOC. NON-DECLAR.
	121	43	20	17	25		15	ARRIV. DES SOC. DECLAR.
								EXPED. AUX SOC. DECLAR.
1 097	833	936	1 052	871	1 014	1 225	679	PERTES & RECTIFICATIONS
								AUTO CONSOMMATION
386	382	769	804	441	390	439	382	VENTES INTERIEURES
386	436	1 195	474	442	391	393	382	
	-7	-1	-21	40	-13	11	-7	
	1							
267	528	558	625	528	232	208	154	
								ESSENCE POUR MOTEURS
								PRODUCTION
- 260			97	-97				ECHANGES INTER-PRODUITS
- 260			97	-97				PRODUCTION NETTE
								RETOUR POUR ALIMENT.
								IMPORTATIONS
								EXPORTATIONS
								ENTREES INTER-PROVINCES
								SORTIES INTER-PROVINCES
3 128	3 409	3 603	4 563	3 338	3 605	2 870	4 909	INVENTAIRE DE FERMETURE
362	3 706	1 558	1 143	940	162	90	1 725	ARRIV. SOC. NON-DECLAR.
								ARRIV. DES SOC. DECLAR.
								EXPED. AUX SOC. DECLAR.
18 277	15 698	11 482	8 424	6 554	6 303	6 571	4 613	PERTES & RECTIFICATIONS
								AUTO CONSOMMATION
								VENTES INTERIEURES
								VENTES PAR CATEGORIE:
								SUPER AVEC/SANS PLOMB
								ORDINAIRE SANS PLOMB
								ORDINAIRE (AUTRE)
								VENTES NETTES AU DETAIL
- 884	-1 611	-1 429	213	-1 361	- 633	- 858	- 598	
23	20	11	28	5	8	5	8	
4 682	7 327	8 241	7 380	6 237	4 316	3 401	3 656	
91	142	127	180	135	80	112	71	
2 208	3 291	3 569	3 422	3 160	2 185	1 774	1 429	
2 363	3 894	4 545	3 778	2 942	2 051	1 515	2 156	
3 801	5 760	7 136	6 048	5 544	3 633	2 784	3 227	
								CARBUREACTEUR-TYPE KERO
								PRODUCTION
								ECHANGES INTER-PRODUITS
								PRODUCTION NETTE
								RETOUR POUR ALIMENT.
								IMPORTATIONS
								EXPORTATIONS
								ENTREES INTER-PROVINCES
								SORTIES INTER-PROVINCES
								INVENTAIRE DE FERMETURE
								ARRIV. SOC. NON-DECLAR.
								ARRIV. DES SOC. DECLAR.
								EXPED. AUX SOC. DECLAR.
								PERTES & RECTIFICATIONS
								AUTO CONSOMMATION
								VENTES INTERIEURES
								CARBUREACTEUR-TYPE NAPHT
								PRODUCTION
								ECHANGES INTER-PRODUITS
								PRODUCTION NETTE
								RETOUR POUR ALIMENT.
								IMPORTATIONS
								EXPORTATIONS
								ENTREES INTER-PROVINCES
								SORTIES INTER-PROVINCES
1 056		1 748	679	544	4	552	511	INVENTAIRE DE FERMETURE
15	19	138	128	73	43	9	14	ARRIV. SOC. NON-DECLAR.
								ARRIV. DES SOC. DECLAR.
								EXPED. AUX SOC. DECLAR.
1 286	1 099	1 569	1 254	1 183	783	1 114	1 079	PERTES & RECTIFICATIONS
								AUTO CONSOMMATION
								VENTES INTERIEURES
1 062	468	1 159		544		552	511	
1 076	23	1 748		544		552	511	
-26	-32	7	66	8	35	-33	-4	
380	645	615	869	574	333	254	227	

TABLEAU 1. APPROVISIONNEMENT ET UTILISATION, PRODUITS PETROLIERS, YUKON, NOVEMBRE 1988								
MAY 1988	JUNE 1988	JULY 1988	AUG. 1988	SEP. 1988	OCT. 1988	NOV. 1988	NOV. 1987	METRES CUBES
MAI 1988	JUIN 1988	JUI. 1988	AOUT 1988	SEP. 1988	OCT. 1988	NOV. 1988	NOV. 1987	
								MAZOUT POUR POELES
- 341	- 450	10	- 120	- 993	-3 766	-1 522	- 542	PRODUCTION 1
- 341	- 450	10	- 120	- 993	-3 766	-1 522	- 542	ECHANGES INTER-PRODUITS 2
								PRODUCTION NETTE 3
				90	43			RETOUR POUR ALIMENT. 4
								IMPORTATIONS 5
			27					EXPORTATIONS 6
48	43	21	1 637	2 423	3 924	490	3 859	ENTREES INTER-PROVINCES 7
138	867	15		119	32	30	1 473	SORTIES INTER-PROVINCES 8
2 594	2 243	2 061	3 415	6 365	5 826	6 621	1 999	INVENTAIRE DE FERMETURE 9
1 032	832		1 575	4 034	1 956	3 127	3 700	ARRIV. SOC. NON-DECLAR. 10
			1 575	2 292	1 956	292	2 860	ARRIV. DES SOC. DECLAR. 11
								EXPED. AUX SOC. DECLAR. 12
- 149	- 258	28	-36	- 574	-46	- 127	- 273	PERTES & RECTIFICATIONS 13
2				3	4	11	5	AUTO CONSOMMATION 14
412	167	170	172	764	750	1 094	2 321	VENTES INTERIEURES 15
								CARBURANT DIESEL
								PRODUCTION 1
3 293	6 080	3 174	-2 942	4 048	4 506	4 113	225	ECHANGES INTER-PRODUITS 2
3 293	6 080	3 174	-2 942	4 048	4 506	4 113	225	PRODUCTION NETTE 3
								RETOUR POUR ALIMENT. 4
								IMPORTATIONS 5
								EXPORTATIONS 6
4 852	6 180	8 433	11 259	4 390	3 805	2 405	3 852	ENTREES INTER-PROVINCES 7
1 730	2 783	3 633	1 133	1 075	1 614	1 720	1 616	SORTIES INTER-PROVINCES 8
4 399	5 124	4 106	1 461	2 162	1 591	1 753	548	INVENTAIRE DE FERMETURE 9
								ARRIV. SOC. NON-DECLAR. 10
142	159	1 879	7 176				8	ARRIV. DES SOC. DECLAR. 11
		1 879	7 176				3	EXPED. AUX SOC. DECLAR. 12
								PERTES & RECTIFICATIONS 13
530	760	352	90	-1 582	1 015	613	- 206	AUTO CONSOMMATION 14
71	92				75	64	80	
4 810	8 059	8 640	9 739	8 244	6 178	3 951	2 836	VENTES INTERIEURES 15
								MAZOUT LEGER (NOS 2 & 3)
								PRODUCTION 1
-2 692	-5 630	-3 184	2 965	-2 958	- 740	-2 591	317	ECHANGES INTER-PRODUITS 2
-2 692	-5 630	-3 184	2 965	-2 958	- 740	-2 591	317	PRODUCTION NETTE 3
								RETOUR POUR ALIMENT. 4
								IMPORTATIONS 5
								EXPORTATIONS 6
		2 146	6 267	2 042				ENTREES INTER-PROVINCES 7
7 117	13 398	5 395	1 487	4 269	505	3 800	3 566	SORTIES INTER-PROVINCES 8
5 855	5 982	6 293	3 089	2 487	1 908	94	3 277	INVENTAIRE DE FERMETURE 9
5 299	9 314	7 704	13 744	9 009	5 612	4 319	3 366	ARRIV. SOC. NON-DECLAR. 10
8 608	13 551	5 363	1 048			2 087	5 967	ARRIV. DES SOC. DECLAR. 11
8 872	10 000	5 298	1 048	3 819		1 945	3 392	EXPED. AUX SOC. DECLAR. 12
-1 449	- 195	-1 300	-50	- 343	- 893	- 707	18	PERTES & RECTIFICATIONS 13
8	2	94	107	97	7	6	13	AUTO CONSOMMATION 14
2 319	1 515	945	1 533	2 028	2 140	3 051	3 004	VENTES INTERIEURES 15
								MAZOUT LOURD(NOS 4,5 & 6)
								PRODUCTION 1
								ECHANGES INTER-PRODUITS 2
								PRODUCTION NETTE 3
								RETOUR POUR ALIMENT. 4
								IMPORTATIONS 5
								EXPORTATIONS 6
								ENTREES INTER-PROVINCES 7
								SORTIES INTER-PROVINCES 8
								INVENTAIRE DE FERMETURE 9
								ARRIV. SOC. NON-DECLAR. 10
								ARRIV. DES SOC. DECLAR. 11
								EXPED. AUX SOC. DECLAR. 12
								PERTES & RECTIFICATIONS 13
								AUTO CONSOMMATION 14
								VENTES INTERIEURES 15

TABLEAU 1. APPROVISIONNEMENT ET UTILISATION, PRODUITS PETROLIERS, YUKON, NOVEMBRE 1988

MAY 1988	JUNE 1988	JULY 1988	AUG. 1988	SEP. 1988	OCT. 1988	NOV. 1988	NOV. 1987
MAI 1988	JUIN 1988	JUI. 1988	AOUT 1988	SEP. 1988	OCT. 1988	NOV. 1988	NOV. 1987

METRES CUBES

								ASPHALTE
								PRODUCTION 1
								ECHANGES INTER-PRODUITS 2
								IMPORTATIONS 5
								EXPORTATIONS 6
								ENTREES INTER-PROVINCES 7
								SORTIES INTER-PROVINCES 8
								INVENTAIRE DE FERMETURE 9
								ARRIV. SOC. NON-DECLAR. 10
								ARRIV. DES SOC. DECLAR. 11
								EXPEO. AUX SOC. DECLAR. 12
655	1 009		199	64				PERTES & RECTIFICATIONS 13
								AUTO CONSOMMATION 14
- 146			- 229	- 553				VENTES INTERIEURES 15
801	1 009		428	617				COKE
								PRODUCTION 1
								ECHANGES INTER-PRODUITS 2
								IMPORTATIONS 5
								EXPORTATIONS 6
								ENTREES INTER-PROVINCES 7
								SORTIES INTER-PROVINCES 8
								INVENTAIRE DE FERMETURE 9
								ARRIV. SOC. NON-DECLAR. 10
								ARRIV. DES SOC. DECLAR. 11
								EXPEO. AUX SOC. DECLAR. 12
								PERTES & RECTIFICATIONS 13
								AUTO CONSOMMATION 14
								VENTES INTERIEURES 15
								HUILES & GRAISSES LUBRIF.
								PRODUCTION 1
								ECHANGES INTER-PRODUITS 2
								RETOUR POUR ALIMENT. 4
								IMPORTATIONS 5
								EXPORTATIONS 6
149	170	137	147	136	90	112	99	ENTREES INTER-PROVINCES 7
2	4	6	7	9	16	8		SORTIES INTER-PROVINCES 8
205	232	211	202	194	183	178	176	INVENTAIRE DE FERMETURE 9
								ARRIV. SOC. NON-DECLAR. 10
								ARRIV. DES SOC. DECLAR. 11
								EXPEO. AUX SOC. DECLAR. 12
5	8	6	13	4	9	17	40	40
								PERTES & RECTIFICATIONS 13
								AUTO CONSOMMATION 14
115	131	146	136	131	76	52	57	VENTES INTERIEURES 15
								GAZ DE DISTILLATION
								PRODUCTION 1
								ECHANGES INTER-PRODUITS 2
								INVENTAIRE DE FERMETURE 9
								ARRIV. DES SOC. DECLAR. 11
								EXPEO. AUX SOC. DECLAR. 12
								PERTES & RECTIFICATIONS 13
								AUTO CONSOMMATION 14
								VENTES INTERIEURES 15
								AUTRES PRODUITS
								PRODUCTION 1
								ECHANGES INTER-PRODUITS 2
								RETOUR POUR ALIMENT. 4
								IMPORTATIONS 5
								EXPORTATIONS 6
								ENTREES INTER-PROVINCES 7
								SORTIES INTER-PROVINCES 8
								INVENTAIRE DE FERMETURE 9
								ARRIV. SOC. NON-DECLAR. 10
								ARRIV. DES SOC. DECLAR. 11
								EXPEO. AUX SOC. DECLAR. 12
								PERTES & RECTIFICATIONS 13
								AUTO CONSOMMATION 14
								VENTES INTERIEURES 15

TABLE 1. SUPPLY AND DISPOSITION OF PETROLEUM PRODUCTS, SASKATCHEWAN-N.W.T., NOVEMBER 1988								
CUBIC METRES	CUM. 1987	CUM. 1988	YEAR 1987	DEC. 1987	JAN. 1988	FEB. 1988	MAR. 1988	APR. 1988
	CUM. 1987	CUM. 1988	ANN. 1987	DEC. 1987	JAN. 1988	FEV. 1988	MARS 1988	AVR. 1988
1 DOMESTIC CRUDE AND EQUIVALENT RECEIVED	2 290 000	1 808 276	2 505 119	215 119	198 750	199 925	82 407	33 015
A WESTERN CANADA	2 290 000	1 808 276	2 505 119	215 119	198 750	199 925	82 407	33 015
B EASTERN CANADA								
2 TOTAL IMPORTS OF CRUDE AND EQUIV.								
A ALGERIA								
B IRAN								
C IRAQ								
D KUWAIT								
E LIBYA								
F MEXICO								
G NIGERIA								
H NORWAY								
I SAUDI ARABIA								
J UNITED ARAB EMIRATES								
K UNITED KINGDOM								
L UNITED STATES								
M VENEZUELA								
N OTHERS								
3 TOTAL CRUDE AND EQUIV. RECEIVED BY REFS (1+2)	2 290 000	1 808 276	2 505 119	215 119	198 750	199 925	82 407	33 015
A BY PIPELINE	2 163 290	1 888 614	2 368 940	205 650	187 956	191 290	73 797	24 030
B BY OTHER MEANS	126 710	119 662	136 179	9 469	10 794	8 635	8 610	8 985
4 OPENING INVENTORY CRUDE	32 642	36 948	32 642	39 765	36 948	28 799	19 717	33 657
5 CLOSING INVENTORY CRUDE	39 765	53 469	36 948	36 948	28 799	19 717	33 657	31 791
6 LOSSES & ADJUSTMENTS	- 735	-69	-1 100	- 365	- 411	- 527	214	879
7 CRUDE & EQUIV. CHARGED	2 283 612	1 791 824	2 501 913	218 301	207 310	209 534	88 253	34 002
A CONVENTIONAL CRUDE LIGHT	1 469 377	1 209 902	1 633 448	164 071	181 846	178 074	54 826	8 957
B CONVENTIONAL CRUDE HEAVY	358 248	303 117	361 472	3 224				25 045
C SYNTHETIC CRUDE DIL	364 228	244 848	403 892	39 664	24 677	31 308	13 334	
D CRUDE BITUMEN	17 675	1 849	17 675					
E CONDENSATE & PENTANES	74 084	32 108	85 426	11 342	787	152	93	
8 OTHER MATERIALS CHARGED	13 102	9 282	16 281	3 179	226	219	571	998
A CRUDE TOPS	1 579	644	4 543	2 964				
B CRUDE BOTTOMS								
C LPG'S	11 523	8 638	11 738	215	226	219	571	998
D LUBES FOR REPROCESSING								
E OTHER FEEDSTOCKS								
9 TOTAL FEED CHARGED (7+8)	2 296 714	1 801 106	2 518 194	221 480	207 536	209 753	88 253	35 000
10 REFINERY LOSSES	-67 139	-24 985	-75 709	-8 570	-7 083	-8 696	-2 317	1 247
TOTAL, ALL PRODUCTS								
1 REFINERY PRODUCTION	2 363 853	1 826 091	2 593 903	230 050	214 599	218 449	71 141	33 753
4 TRANSFERS TO REFINERY FEEDSTOCKS	13 102	9 282	16 281	3 179	226	219	571	998
5 IMPORTS	10 642	7 595	12 318	1 676	738	959	414	326
6 EXPORTS	307 634	325 231	334 438	26 804	25 297	22 657	26 420	33 414
7 INTERPROVINCIAL -IN-	1 839 930	2 112 996	1 992 338	152 408	144 247	167 462	250 772	179 117
8 INTERPROVINCIAL -OUT-								
9 CLOSING INVENTORY	676 861	551 852	694 041	694 041	777 802	852 352	860 387	749 668
10 REC. FROM NON-REP. CDS.	37 340	25 691	38 823	1 483	1 275	1 515	3 139	3 991
11 REC. FROM REP. CDS.	1 136 748	1 278 401	1 248 430	111 682	89 608	72 439	77 260	115 332
12 DEL. TO REPORTING CO'S	1 158 328	1 262 063	1 265 274	106 946	90 311	79 773	78 799	101 435
13 LOSSES & ADJUSTMENTS	40 743	89 040	50 762	10 019	7 125	5 915	7 667	6 525
14 OWN CONSUMPTION	123 078	92 150	135 040	11 962	11 616	10 974	4 272	1 613
15 DOMESTIC SALES	3 715 176	3 635 197	4 036 385	321 209	232 131	266 740	276 962	299 253

TABLEAU 1. APPROVISIONNEMENT ET UTILISATION, PRODUITS PETROLIERS, SASKATCHEWAN-T.N.O., NOVEMBRE 1988
 MAY 1988 JUNE 1988 JULY 1988 AUG. 1988 SEP. 1988 OCT. 1988 NOV. 1988 NOV. 1987
 MAI 1988 JUIN 1988 JUI. 1988 AOÛT 1988 SEP. 1988 OCT. 1988 NOV. 1988 NOV. 1987

METRES CUBES

205 665	238 253	258 266	265 765	88 065	68 193	169 972	235 562	ARRIVAGES DE PETROLE	1
205 665	238 253	258 266	265 765	88 065	68 193	169 972	235 562	BRUT & EQUIV. DOMESTIQUE	A
								DE L'OUEST DU CANADA	B
								DE L'EST DU CANADA	B
								TOTAL DES IMPORTATIONS	2
								DE BRUT ET O'EQUIVALENTE	
								ALGERIE	A
								IRAN	B
								IRAQ	C
								KOWEIT	O
								LYBIE	E
								MEXIQUE	F
								NIGERIA	G
								NORVEGE	H
								ARABIE SAOUDITE	I
								EMIRATES ARABES UNIS	J
								ROYAUME-UNI	K
								ETATS UNIS	L
								VENEZUELA	M
								AUTRES	N
								TOTAL ARRIV. DE BRUT ET	3
205 665	238 253	258 266	265 765	88 065	68 193	169 972	235 562	EQUIV. AUX RAFFS. (1+2)	
196 335	222 885	245 594	250 306	79 067	57 600	159 954	225 595	PAR PIPE-LINE	A
9 330	15 568	12 672	15 459	8 998	10 593	10 018	9 967	PAR D'AUTRES MOYENS	B
31 791	59 587	47 909	48 819	47 186	43 441	46 058	30 352	STOCKS DE BRUT - DEBUT	4
59 587	47 909	48 819	47 186	43 441	46 058	53 469	39 765	STOCKS DE BRUT - FIN	5
527	- 560	773	-1 107	-78	220	1	- 267	PERTES ET RECTIFICATIONS	6
177 342	250 491	256 583	268 505	91 888	65 356	162 560	226 416	BRUT & EQUIV. INTRODUIT	7
120 456	155 235	157 380	151 546	44 052	40 375	117 155	161 436	BRUT CONVENTIONEL LEGER	A
40 812	46 118	47 404	46 147	36 827	16 089	44 675	5 514	BRUT CONVENTIONEL LOURD	B
14 027	44 900	40 931	56 258	9 919	8 795	699	37 886	PETROLE BRUT SYNTHETIQUE	C
1 849								PETROLE BITUMINEUX LOURD	D
198	4 238	10 868	14 554	1 090	97	31	21 580	CONDENSATS ET PENTANES	E
1 187	1 590	1 099	1 093	1 231	739	329	504	AUTRES MAT. UTILISEES	8
	527			117				PRODUITS DE DECONTANTATION	A
								RESIDUS DE BRUT	B
1 187	1 063	1 099	1 093	1 114	739	329	504	GPL	C
								LUBRIFIANTS RECYCLABLES	O
								AUTRES CHARGES O'ALIMEN.	E
178 529	252 081	257 682	269 598	93 119	66 095	162 889	226 920	TOTAL ALIMENTATION(7+8)	9
- 627	-5 108	-2 333	-6 075	-1 370	4 119	3 238	-8 381	PERTES EN RAFFINERIE	10
								TOTAL. TOUS LES PRODUITS	
179 156	257 189	260 015	275 873	94 489	61 976	159 651	235 301	PROD. DES RAFFINERIES	1
								RETOUR POUR ALIMENTATION	4
1 187	1 590	1 099	1 093	1 231	739	329	504	DES RAFFINERIES	
	636	1 265	691	376	563	1 627	913	IMPORTATIONS	5
34 599	30 126	42 235	35 028	25 296	23 879	26 280	31 911	EXPORTATIONS	6
146 966	192 442	120 155R	230 325	225 588	273 012	182 910	144 571	ENTREES INTER-PROVINCES	7
								SDRTIES INTER-PROVINCES	8
630 606	661 610	619 539	639 670	541 647	521 725	551 852	676 861	INVENTAIRE DE FERMETURE	9
4 288	1 208	- 577	3 163	2 904	4 056	725	2 163	ARRIV. SOC. NON-OECLAR.	10
145 709	135 810	144 518	124 585	97 175	142 953	133 012	116 785	ARRIV. OES SOC. OECLAR.	11
143 672	142 673	141 141R	122 752	93 273	141 138	127 096	111 287	EXPEO. AUX SOC. OECLAR.	12
5 954	7 813	5 301	361	2 145	9 395	10 839	-4 169	PERTES & RECTIFICATIONS	13
8 774	11 793	10 938	11 296	3 859	6 419	10 596	12 188	AUTO CONSOMMATION	14
400 995	362 286	366 739	443 770	392 751	320 912	272 658	291 317	VENTES INTERIEURES	15

CUBIC METRES	SASKATCHEWAN-N.W.T., NOVEMBER 1988							
	CUM. 1987	CUM. 1988	YEAR 1987	DEC. 1987	JAN. 1988	FEB. 1988	MAR. 1988	APR. 1988
	CUM. 1987	CUM. 1988	ANN. 1987	DEC. 1987	JAN. 1988	FEV. 1988	MARS 1988	AVR. 1988
PROPANE & PROPANE MIXES								
1 PRODUCTION	46 059	28 973	51 907	5 848	5 006	4 757	1 509	
2 INTERPRODUCT TRANSFERS								
A. OF WHICH TO PETROCHEMS								
3 NET PRODUCTION	46 059	28 973	51 907	5 848	5 006	4 757	1 509	
4 TRANSFERS TO REF. FEED.								
5 IMPORTS								
6 EXPORTS		3 756			1 496	887	741	74
7 INTERPROVINCIAL -IN-	478	3 146	503	25	25	623	28	25
8 INTERPROVINCIAL -OUT-								
9 CLOSING INVENTORY	10 951	1 819	11 100	11 100	9 931	5 035	2 976	1 130
10 REC. FROM NON-REP. COS.	8 325	8 460	8 325		739	77		983
11 REC. FROM REP. COS.								
12 TO REPORTING COS.								
13 LOSSES & ADJUSTMENTS	3 358	- 749	3 059	- 299	- 271	- 208	-1 294	100
14 OWN CONSUMPTION	3 221	5 073	3 417	196	432	263	31	
15 DOMESTIC SALES	42 065	41 780	47 892	5 827	5 282	9 411	4 118	2 680
16 TOTAL EXPORT(N.E.B.145)	881 155	1 037 416	991 030	109 875	91 955	219 600	110 858	104 241
BUTANE & BUTANE MIXES								
1 PRODUCTION	97 781	86 543	109 570	11 789	11 360	11 114	3 514	
2 INTERPRODUCT TRANSFERS	-46 482	-23 026	-51 678	-5 196	-6 166	-4 470	-3 151	-2 029
A. OF WHICH TO PETROCHEMS								
3 NET PRODUCTION	51 299	43 517	57 892	6 593	5 194	6 644	363	-2 029
4 TRANSFERS TO REF. FEED.	11 523	8 638	11 738	215	226	219	571	998
5 IMPORTS								
6 EXPORTS		6 637			867	371		
7 INTERPROVINCIAL -IN-								
8 INTERPROVINCIAL -OUT-								
9 CLOSING INVENTORY	13 599	9 883	10 308	10 308	9 876	9 600	6 811	4 460
10 REC. FROM NON-REP. COS.	11 523	8 638	11 738	215	226	219	571	998
11 REC. FROM REP. COS.								
12 TO REPORTING COS.								
13 LOSSES & ADJUSTMENTS	-97	961	-66	31	- 188	-73	199	- 151
14 OWN CONSUMPTION	856	3 446	1 184	328	178		18	
15 DOMESTIC SALES	44 272	32 898	59 797	9 525	4 771	6 822	2 935	473
16 TOTAL EXPORT(N.E.B.145)	127 673	66 318	138 798	11 125	18 242	10 624	3 959	2 140
PETRO-CHEM FEEDSTOCKS								
1 PRODUCTION								
2 INTERPRODUCT TRANSFERS								
A. OF WHICH ENERGY								
BACKFLOWS								
3 NET PRODUCTION								
4 TRANSFERS TO REF. FEED.								
5 IMPORTS								
6 EXPORTS								
7 INTERPROVINCIAL -IN-	638	326	638					163
8 INTERPROVINCIAL -OUT-								
9 CLOSING INVENTORY								
10 REC. FROM NON-REP. COS.								
11 REC. FROM REP. COS.								
12 TO REPORTING COS.								
13 LOSSES & ADJUSTMENTS								
14 OWN CONSUMPTION								
15 DOMESTIC SALES	638	326	638					163
NAPHTHA SPECIALTIES								
1 PRODUCTION								
2 INTERPRODUCT TRANSFERS	-9		-9					
3 NET PRODUCTION	-9		-9					
4 TRANSFERS TO REF. FEED.								
5 IMPORTS								
6 EXPORTS								
7 INTERPROVINCIAL -IN-	2 963	2 457	3 191	228	277	249	204	214
8 INTERPROVINCIAL -OUT-								
9 CLOSING INVENTORY	575	189	300	300	296	132	202	203
10 REC. FROM NON-REP. COS.								
11 REC. FROM REP. COS.	604	370	604				63	33
12 TO REPORTING COS.	42		42					
13 LOSSES & ADJUSTMENTS	119	- 822	326	207		92	-53	-4
14 OWN CONSUMPTION	3	4	3					3
15 DOMESTIC SALES	3 547	3 756	3 843	296	281	321	250	247

TABLEAU 1. APPROVISIONNEMENT ET UTILISATION, PRODUITS PETROLIERS, SASKATCHEWAN-T.N.O., NOVEMBRE 1988								
MAY 1988	JUNE 1988	JULY 1988	AUG. 1988	SEP. 1988	OCT. 1988	NOV. 1988	NOV. 1987	METRES CUBES
MAI 1988	JUIN 1988	JULI. 1988	AOUT 1988	SEP. 1988	OCT. 1988	NOV. 1988	NOV. 1987	
								PROPANE & MEL DE PROPANE
1 842	4 108	3 676	4 584	656	274	2 561	5 740	PRODUCTION 1
1 842	4 108	3 676	4 584	656	274	2 561	5 740	ECHANGES INTER-PRODUITS 2
								PORTION POUR PETROCHIM. A. 2
								PRODUCTION NETTE 3
								RETOUR POUR ALIMENT. 4
73	89			312	104			IMPORTATIONS 5
25	37		18	512	660	1 165	20	EXPORTATIONS 6
		28						ENTREES INTER-PROVINCES 7
								SORTIES INTER-PROVINCES 8
1 112	2 044	1 158	4 471	3 380	3 022	1 819	10 951	INVENTAIRE DE FERMETURE 9
2 372		-2 017	1 600	1 706	3 000		17	ARRIV. SOC. NON-DECLAR. 10
								ARRIV. DES SOC. DECLAR. 11
								EXPED. AUX SOC. DECLAR. 12
- 324	813	188	-50	12	257	28	- 464	PERTES & RECTIFICATIONS 13
1 050	100	114	243	323	339	2 178	84	AUTO CONSOMMATION 14
3 458	2 231	2 271	2 696	3 318	3 592	2 723	3 915	VENTES INTERIEURES 15
146 773	100 055	118 234	51 333	94 367R			117 823	TOTAL EXPORT(O.N.E.145) 16
								BUTANE ET MEL DE BUTANE
5 202	8 725	8 512	10 412	2 096	438	5 170	12 231	PRODUCTION 1
- 569	- 140	-95	- 466	-2 939	- 801	-2 200	-6 721	ECHANGES INTER-PRODUITS 2
4 633	8 585	8 417	9 946	- 843	- 363	2 970	5 510	PORTION POUR PETROCHIM. A. 2
1 187	1 063	1 099	1 093	1 114	739	329	504	PRODUCTION NETTE 3
	955	2 037	2 407					RETOUR POUR ALIMENT. 4
								IMPORTATIONS 5
								EXPORTATIONS 6
								ENTREES INTER-PROVINCES 7
								SORTIES INTER-PROVINCES 8
5 298	11 318	16 709	22 504	11 015	9 076	9 883	13 599	INVENTAIRE DE FERMETURE 9
1 187	1 063	1 099	1 093	1 114	739	329	504	ARRIV. SOC. NON-DECLAR. 10
								ARRIV. DES SOC. DECLAR. 11
								EXPED. AUX SOC. DECLAR. 12
649	164	-51	310	70	- 181	213	-52	PERTES & RECTIFICATIONS 13
1 112	23	80		30	267	1 740	20	AUTO CONSOMMATION 14
2 034	1 423	960	1 434	10 546	1 490	210	7 212	VENTES INTERIEURES 15
3 220	4 753	3 701	8 597	11 082R			21 697	TOTAL EXPORT(O.N.E.145) 16
								CHARGES PETROCHIMIQUES
								PRODUCTION 1
								ECHANGES INTER-PRODUITS 2
								DONT LE RENVOI DES 2
								PRODUITS ENERGETIQUES A. 2
								PRODUCTION NETTE 3
								RETOUR POUR ALIMENT. 4
								IMPORTATIONS 5
								EXPORTATIONS 6
86						77		ENTREES INTER-PROVINCES 7
								SORTIES INTER-PROVINCES 8
								INVENTAIRE DE FERMETURE 9
								ARRIV. SOC. NON-DECLAR. 10
								ARRIV. DES SOC. DECLAR. 11
								EXPED. AUX SOC. DECLAR. 12
								PERTES & RECTIFICATIONS 13
								AUTO CONSOMMATION 14
86						77		VENTES INTERIEURES 15
								PROD SPECIAUX BASE/NAPH
								PRODUCTION 1
								ECHANGES INTER-PRODUITS 2
								PRODUCTION NETTE 3
								RETOUR POUR ALIMENT. 4
								IMPORTATIONS 5
								EXPORTATIONS 6
300	314	138	233	203	97	228	346	ENTREES INTER-PROVINCES 7
								SORTIES INTER-PROVINCES 8
193	156	132	85	138	72	189	575	INVENTAIRE DE FERMETURE 9
36	49	32	54	31		72	76	ARRIV. SOC. NON-DECLAR. 10
								ARRIV. DES SOC. DECLAR. 11
								EXPED. AUX SOC. DECLAR. 12
-47	-22		-80	- 113	-96	- 499	69	PERTES & RECTIFICATIONS 13
					1			AUTO CONSOMMATION 14
393	422	194	414	294	258	682	385	VENTES INTERIEURES 15

TABLE 1. SUPPLY AND DISPOSITION OF PETROLEUM PRODUCTS, SASKATCHEWAN-N.W.T., NOVEMBER 1988									
CUBIC METRES	CUM. 1987	CUM. 1988	YEAR 1987	DEC. 1987	JAN. 1988	FEB. 1988	MAR. 1988	APR. 1988	
	CUM. 1987	CUM. 1988	ANN. 1987	DEC. 1987	JAN. 1988	FEB. 1988	MARS 1988	AVR. 1988	
AVIATION GASLINE									
1 PRODUCTION	2 006	694	1 053	- 953	4		-1	-1	
2 INTERPRODUCT TRANSFERS	-64	-64	-65	-1	-1		-17	-42	
3 NET PRODUCTION	1 942	630	988	- 954	3		-18	-43	
4 TRANSFERS TO REF. FEED.	1 076	644	1 076						
5 IMPORTS									
6 EXPORTS									
7 INTERPROVINCIAL -IN-	21 063	21 531	21 611	548	429	684	892	1 026	
8 INTERPROVINCIAL -OUT-									
9 CLOSING INVENTORY	8 297	6 126	6 934	6 934	6 738	6 576	6 282	6 148	
10 REC. FROM NON-REP. COS.									
11 REC. FROM REP. COS.									
12 TO REPORTING COS.									
13 LOSSES & ADJUSTMENTS	3 943	5 333	4 106	163	-20	83	52	64	
14 OWN CONSUMPTION		2							
15 DOMESTIC SALES	16 805	16 990	17 599	794	648	763	1 116	1 053	
MOTOR GASLINE									
1 PRODUCTION	944 659	676 286	1 040 874	96 215	94 113	98 256	26 511	- 703	
2 INTERPRODUCT TRANSFERS	46 812	30 410	52 610	5 798	6 852	5 178	4 383	2 655	
3 NET PRODUCTION	991 471	706 696	1 093 484	102 013	100 965	103 434	30 894	1 952	
4 TRANSFERS TO REF. FEED.									
5 IMPORTS	1 598	6 995	2 974	1 376	738	359	414	326	
6 EXPORTS	63 731	73 257	67 946	4 215	2 765	2 739	3 544	11 418	
7 INTERPROVINCIAL -IN-	643 931	921 279	915 767	71 836	75 078	78 259	108 615	77 171	
8 INTERPROVINCIAL -OUT-									
9 CLOSING INVENTORY	259 946	212 795	270 297	270 297	323 815	377 661	378 725	305 004	
10 REC. FROM NON-REP. COS.									
11 REC. FROM REP. COS.	740 495	835 642	815 574	75 079	63 708	53 609	59 627	59 091	
12 TO REPORTING COS.	752 913	828 694	824 484	71 571	64 711	52 559	60 530	60 566	
13 LOSSES & ADJUSTMENTS	15 083	16 971	21 564	6 481	3 237	2 543	1 787	3 295	
14 OWN CONSUMPTION	26	27	31	5		1			
15 DOMESTIC SALES	1 731 104	1 609 165	1 888 785	157 681	116 258	123 973	134 625	134 982	
SALES BY GRADE:									
16 PREM. (LEADED/NON-LEADED)	64 582	78 173	71 454	6 872	5 295	5 965	6 209	6 397	
17 REGULAR (NON-LEADED)	601 218	666 452	664 318	63 100	49 832	51 938	54 934	53 236	
18 REGULAR (OTHER)	1 065 304	864 540	1 153 013	87 709	81 131	66 070	73 482	75 349	
19 RETAIL SALES OF MOGAS	1 138 571	1 077 201	1 244 270	105 699	77 063	84 012	88 576	86 201	
AV-TURBO FUEL KERO TYPE									
1 PRODUCTION									
2 INTERPRODUCT TRANSFERS	-2 995	- 684	-2 995		- 296		-36	-9	
3 NET PRODUCTION	-2 995	- 684	-2 995		- 296		-36	-9	
4 TRANSFERS TO REF. FEED.									
5 IMPORTS									
6 EXPORTS									
7 INTERPROVINCIAL -IN-	44 828	58 888	45 611	783	1 445	1 628	1 366	1 286	
8 INTERPROVINCIAL -OUT-									
9 CLOSING INVENTORY	25 704	24 908	23 968	23 968	22 895	21 478	19 692	18 235	
10 REC. FROM NON-REP. COS.									
11 REC. FROM REP. COS.									
12 TO REPORTING COS.		9							
13 LOSSES & ADJUSTMENTS	326	915	344	18	111	45	158	71	
14 OWN CONSUMPTION	24		24						
15 DOMESTIC SALES	39 990	56 340	42 491	2 501	2 111	3 000	2 958	2 663	
AV-TURBO FUEL NAPH TYPE									
1 PRODUCTION	19 158	25 081	28 513	9 355	-42	594	8 692	4 757	
2 INTERPRODUCT TRANSFERS	-3 020	-5 250	-3 352	- 332	- 318	- 440	-1 099	- 298	
3 NET PRODUCTION	16 138	19 831	25 161	9 023	- 360	154	7 593	4 459	
4 TRANSFERS TO REF. FEED.									
5 IMPORTS									
6 EXPORTS	117 811	109 720	127 532	9 721	9 599	9 585	7 286	11 572	
7 INTERPROVINCIAL -IN-	210 998	186 293	225 636	14 638	11 378	15 664	26 820	9 490	
8 INTERPROVINCIAL -OUT-									
9 CLOSING INVENTORY	46 982	50 062	53 993	53 993	50 086	48 055	65 671	60 684	
10 REC. FROM NON-REP. COS.									
11 REC. FROM REP. COS.									
12 TO REPORTING COS.									
13 LOSSES & ADJUSTMENTS	7 327	6 720	7 132	- 195	- 246	442	1 242	-64	
14 OWN CONSUMPTION	52		52						
15 DOMESTIC SALES	99 715	93 615	106 839	7 124	5 572	7 822	8 289	7 428	

TABLEAU 1. APPROVISIONNEMENT ET UTILISATION, PRODUITS PETROLIERS, SASKATCHEWAN-T.N.O., NOVEMBRE 1988
MAY 1988 JUNE 1988 JULY 1988 AUG. 1988 SEP. 1988 OCT. 1988 NOV. 1988 NOV. 1987

METRES CUBES

MAI 1988	JUIN 1988	JULI. 1988	AOUT 1988	SEP. 1988	OCT. 1988	NOV. 1988	NOV. 1987	
								ESSENCE D'AVIATION
-4	532	51		116	13	-16	4	PRODUCTION
	-16	-1	5	11		-3		ECHANGES INTER-PRODUITS
-4	516	50	5	127	13	-19	4	PRODUCTION NETTE
	527			117				RETOUR POUR ALIMANT.
								IMPORTATIONS
2 344	4 486	4 620	1 860	3 274	1 313	603	761	EXPORTATIONS
								ENTREES INTER-PROVINCES
								SORTIES INTER-PROVINCES
6 923	7 401	8 349	8 108	8 566	5 859	6 126	8 297	INVENTAIRE DE FERMETURE
								ARRIV. SOC. NON-DECLAR.
								ARRIV. DES SOC. DECLAR.
								EXPED. AUX SOC. DECLAR.
-11		1 485	156	1 102	2 464	-42	1 301	PERTES & RECTIFICATIONS
			2					AUTO CONSOMMATION
1 576	3 997	2 237	1 948	1 724	1 569	359	992	VENTES INTERIEURES
								ESSENCE POUR MOTEURS
59 156	92 497	86 074	106 789	23 917	19 718	69 958	103 155	PRODUCTION
1 042	848	891	980	3 543	1 541	2 497	7 197	ECHANGES INTER-PRODUITS
60 198	93 345	86 965	107 769	27 460	21 259	72 455	110 352	PRODUCTION NETTE
								RETOUR POUR ALIMANT.
	636	1 265	891	376	563	1 627	613	IMPORTATIONS
7 080	6 227	14 205	8 683	4 314	4 768	7 514	3 265	EXPORTATIONS
38 071	93 165	40 442	86 789	70 467	157 237	95 985	49 668	ENTREES INTER-PROVINCES
								SORTIES INTER-PROVINCES
238 088	251 864	216 195	217 870	156 984	186 055	212 795	259 946	INVENTAIRE DE FERMETURE
								ARRIV. SOC. NON-DECLAR.
73 478	83 295	98 806	79 577	62 077	101 252	101 122	73 728	ARRIV. DES SOC. DECLAR.
74 213	93 886	86 434	79 439	61 238	103 300	92 038	74 003	EXPED. AUX SOC. DECLAR.
1 428	1 033	478	- 214	1 040	104	2 240	1 779	PERTES & RECTIFICATIONS
1		6	6		12	1	2	AUTO CONSOMMATION
155 941	155 739	162 024	185 237	154 674	143 056	142 656	140 834	VENTES INTERIEURES
								VENTES PAR CATEGORIE:
6 781	7 725	8 343	8 296	7 700	7 444	8 018	5 921	SUPER AVEC/SANS PLOMB
60 075	64 556	68 338	73 149	62 547	61 931	65 916	55 554	ORDINAIRE SANS PLOMB
89 085	83 458	85 343	103 732	84 427	73 681	68 722	79 359	ORDINAIRE (AUTRE)
98 968	99 437R	110 718R	125 578	105 295	101 815	99 538	92 094	VENTES NETTES AU DETAIL
								CARBUREACTEUR-TYPE KERO
-4	-79	-7	- 240	-1	-6	-6	-16	PRODUCTION
-4	-79	-7	- 240	-1	-6	-6	-16	ECHANGES INTER-PRODUITS
								PRODUCTION NETTE
2 139	4 341	3 043	9 900	17 288	14 928	1 524	1 119	RETOUR POUR ALIMANT.
								IMPORTATIONS
								EXPORTATIONS
								ENTREES INTER-PROVINCES
								SORTIES INTER-PROVINCES
16 363	14 719	11 887	13 267	22 026	30 077	24 908	25 704	INVENTAIRE DE FERMETURE
								ARRIV. SOC. NON-DECLAR.
						9		ARRIV. DES SOC. DECLAR.
								EXPED. AUX SOC. DECLAR.
62	43	59	137	-4	148	91	52	PERTES & RECTIFICATIONS
								AUTO CONSOMMATION
3 945	5 863	5 815	8 143	8 532	6 723	6 587	2 819	VENTES INTERIEURES
								CARBUREACTEUR-TYPE NAPHT
- 222	163	2 898		3	8 449	- 211	-14	PRODUCTION
- 673	- 208	- 683	- 663	- 318	- 151	- 399	146	ECHANGES INTER-PRODUITS
- 895	-45	2 215	- 663	- 315	8 298	- 610	132	PRODUCTION NETTE
								RETOUR POUR ALIMANT.
								IMPORTATIONS
12 739	11 870	11 674	13 118	8 822	7 326	6 149	15 313	EXPORTATIONS
24 985	23 655	7 355	26 018	20 093	9 517	11 318	33 407	ENTREES INTER-PROVINCES
								SORTIES INTER-PROVINCES
62 328	64 822	49 564	47 922	50 447	50 397	50 062	46 982	INVENTAIRE DE FERMETURE
								ARRIV. SOC. NON-DECLAR.
								ARRIV. DES SOC. DECLAR.
								EXPED. AUX SOC. DECLAR.
238	- 110	-75	447	73	4 639	134	665	PERTES & RECTIFICATIONS
								AUTO CONSOMMATION
9 469	9 356	13 229	13 432	8 358	5 900	4 760	8 748	VENTES INTERIEURES

CUBIC METRES	SASKATCHEWAN-N.W.T., NOVEMBER 1988							
	CUM. 1987	CUM. 1988	YEAR 1987	DEC. 1987	JAN. 1988	FEB. 1988	MAR. 1988	APR. 1988
	CUM. 1987	CUM. 1988	ANN. 1987	DEC. 1987	JAN. 1988	FEV. 1988	MARS 1988	AVR. 1988
STOVE OIL KEROSENE								
1 PRODUCTION	363 254	280 922	407 319	44 065	39 919	44 166	11 797	
2 INTERPRODUCT TRANSFERS	- 252 871	- 188 106	- 285 851	-32 980	-26 567	-21 810	-14 762	-5 497
3 NET PRODUCTION	110 383	92 816	121 468	11 085	13 352	22 356	-2 965	-5 497
4 TRANSFERS TO REF. FEED.								
5 IMPORTS								
6 EXPORTS	1 923	10 864	2 377	454	1 591	438	2 453	1 798
7 INTERPROVINCIAL -IN-	4 286	22 180	4 169			2 974		9
8 INTERPROVINCIAL -OUT-				117	11		103	
9 CLOSING INVENTORY	37 875	37 007	35 251	35 251	33 193	43 550	30 814	21 514
10 REC. FROM NON-REP. COS.								
11 REC. FROM REP. COS.	5 442	3 822	6 166	724	707	684	514	109
12 TO REPORTING COS.	5 148	3 372	5 885	737	784	553	555	24
13 LOSSES & ADJUSTMENTS	-13 497	4 225	-12 244	1 253	430	465	302	- 661
14 OWN CONSUMPTION	24	41	29	5	3	4	3	5
15 DOMESTIC SALES	110 608	98 560	122 475	11 867	13 298	14 197	6 869	2 755
DIESEL FUEL OIL								
1 PRODUCTION	254 161	211 394	283 861	29 700	28 085	25 290	8 143	3 734
2 INTERPRODUCT TRANSFERS	330 564	197 893	365 420	34 756	22 242	14 149	4 444	7 491
3 NET PRODUCTION	584 825	409 087	649 281	64 456	50 327	39 439	12 587	11 225
4 TRANSFERS TO REF. FEED.								
5 IMPORTS								
6 EXPORTS	73 136	76 572	80 419	7 283	5 818	5 692	9 403	7 817
7 INTERPROVINCIAL -IN-	874 275	811 379	735 115	60 840	48 856	60 983	111 988	75 334
8 INTERPTOVINCIAL -OUT-								
9 CLOSING INVENTORY	159 929	67 520	183 240	183 240	218 975	237 734	268 828	238 023
10 REC. FROM NON-REP. COS.								
11 REC. FROM REP. COS.	382 171	422 774	417 601	35 430	24 688	17 283	15 709	54 639
12 TO REPORTING COS.	400 051	421 866	434 657	34 606	24 788	26 631	17 709	40 836
13 LOSSES & ADJUSTMENTS	- 658	2 208	-2 728	-2 070	-1 660	530	2 380	1 337
14 OWN CONSUMPTION	17	47	17					
15 DOMESTIC SALES	1 201 444	1 258 267	1 299 040	97 596	59 188	66 093	79 698	122 013
LIGHT FUEL OIL (#2 & 3)								
1 PRODUCTION								
2 INTERPRODUCT TRANSFERS	89 503	83 084	100 379	10 876	17 268	13 313	16 041	4 752
3 NET PRODUCTION	89 503	83 084	100 379	10 876	17 268	13 313	16 041	4 752
4 TRANSFERS TO REF. FEED.								
5 IMPORTS								
6 EXPORTS								
7 INTERPROVINCIAL -IN-	57 853	51 501	57 127		491	1 549	141	4 429
8 INTERPROVINCIAL -OUT-				726				
9 CLOSING INVENTORY	54 599	45 576	45 553	45 553	44 664	37 785	28 782	26 618
10 REC. FROM NON-REP. COS.								
11 REC. FROM REP. COS.	491	51	491			29	4	7
12 TO REPORTING COS.	164	101	194	30	26	29	4	7
13 LOSSES & ADJUSTMENTS	8 786	15 474	11 362	2 576	2 755	341	- 664	474
14 OWN CONSUMPTION	1		1					
15 DOMESTIC SALES	121 500	119 038	138 090	16 590	15 867	21 420	25 829	10 871
HEAVY FUEL OIL (#4.5 & 6)								
1 PRODUCTION	92 630	63 223	98 972	6 342	10 593	1 404	1 666	3 478
2 INTERPRODUCT TRANSFERS	3 207	69	3 207		-3	-3	44	
3 NET PRODUCTION	95 837	63 292	102 179	6 342	10 590	1 401	1 710	3 478
4 TRANSFERS TO REF. FEED.								
5 IMPORTS								
6 EXPORTS	48 727	31 140	53 789	5 062	3 181	2 945	2 846	735
7 INTERPROVINCIAL -IN-	13 805	15 248	15 466	1 661	3 439	984	1 529	1 510
8 INTERPROVINCIAL -OUT-								
9 CLOSING INVENTORY	9 767	14 771	8 725	8 725	13 952	10 404	7 967	9 750
10 REC. FROM NON-REP. COS.								
11 REC. FROM REP. COS.								
12 TO REPORTING COS.								
13 LOSSES & ADJUSTMENTS	3 465	663	3 355	- 110	-62	103	595	-25
14 OWN CONSUMPTION	10 988	3 485	11 628	640	569	334	287	24
15 DOMESTIC SALES	46 298	37 206	49 751	3 453	5 134	2 551	1 948	2 471

TABLEAU 1. APPROVISIONNEMENT ET UTILISATION, PRODUITS PETROLIERS, SASKATCHEWAN-T.N.O., NOVEMBRE 1988
MAY 1988 JUNE 1988 JULY 1988 AUG. 1988 SEP. 1988 OCT. 1988 NOV. 1988 NOV. 1987

METRES CUBES

MAI 1988	JUIN 1988	JULI. 1988	AOUT 1988	SEP. 1988	OCT. 1988	NOV. 1988	NOV. 1987	
								MAZOUT POUR POELES
25 069	42 122	41 950	40 011	12 653	6 151	17 084	52 140	PRODUCTION 1
-16 116	-16 605	-8 650	-15 608	-26 801	-29 969	-5 711	-34 403	ECHANGES INTER-PRODUITS 2
8 953	25 517	33 290	24 403	-14 148	-23 818	11 373	17 737	PRODUCTION NETTE 3
								RETOUR POUR ALIMENT. 4
947	155	1 053	1 085	361	493	490	38	IMPORTATIONS 5
107	39	2 637	8 028	7 088	207	1 419	81	EXPORTATIONS 6
								ENTREES INTER-PROVINCES 7
								SORTIES INTER-PROVINCES 8
28 136	49 740	75 980	90 212	67 904	33 930	37 007	37 875	INVENTAIRE DE FERMETURE 9
66	89	150	270	383	382	468	792	ARRIV. SOC. NON-DECLAR. 10
41	112	177	163	388	276	299	714	ARRIV. DES SOC. DECLAR. 11
								EXPED. AUX SOC. DECLAR. 12
98	1 774	- 926	- 351	478	2 252	364	-9 302	PERTES & RECTIFICATIONS 13
1	4	1	3	3	7	7	3	AUTO CONSOMMATION 14
1 203	1 996	9 532	17 569	14 401	7 717	9 023	11 142	VENTES INTERIEURES 15
								CARBURANT DIESEL
17 004	33 392	34 527	33 399	8 298	5 432	14 090	22 292	PRODUCTION 1
19 476	22 390	15 262	31 529	31 462	26 124	3 124	38 381	ECHANGES INTER-PRODUITS 2
36 480	55 782	49 789	64 928	39 760	31 556	17 214	60 673	PRODUCTION NETTE 3
								RETOUR POUR ALIMENT. 4
7 895	4 860	7 090	6 480	4 532	7 779	9 206	6 458	IMPORTATIONS 5
79 977	74 974	64 346R	71 603	82 874	77 968	82 476	50 825	EXPORTATIONS 6
								ENTREES INTER-PROVINCES 7
								SORTIES INTER-PROVINCES 8
162 068	183 985	136 210	107 600	88 077	85 674	67 520	159 929	INVENTAIRE DE FERMETURE 9
70 947	51 725	44 754	37 522	34 436	40 262	30 811	41 860	ARRIV. SOC. NON-DECLAR. 10
68 890	47 045	52 904R	39 652	31 647	37 463	34 281	36 554	ARRIV. DES SOC. DECLAR. 11
								EXPED. AUX SOC. DECLAR. 12
1 198	-1 006	433	- 349	-1 627	-3 693	4 865	2 993	PERTES & RECTIFICATIONS 13
	40		7				1	AUTO CONSOMMATION 14
185 378	129 625	126 237	156 833	142 041	110 640	80 523	82 578	VENTES INTERIEURES 15
								MAZOUT LEGER (NOS 2 & 3)
6 041	6 906	4 309	705	249	8 454	5 046	8 536	PRODUCTION 1
6 041	6 906	4 309	705	249	8 454	5 046	8 536	ECHANGES INTER-PRODUITS 2
								PRODUCTION NETTE 3
								RETOUR POUR ALIMENT. 4
4 749	1 829	1 001	8 712	18 238	7 369	2 993	985	IMPORTATIONS 5
								EXPORTATIONS 6
								ENTREES INTER-PROVINCES 7
								SORTIES INTER-PROVINCES 8
30 439	30 921	29 666	36 913	45 414	50 105	45 576	54 599	INVENTAIRE DE FERMETURE 9
								ARRIV. SOC. NON-DECLAR. 10
								ARRIV. DES SOC. DECLAR. 11
								EXPED. AUX SOC. DECLAR. 12
-39	4 518	3 964	-37	2 647	1 852	- 337	1 225	PERTES & RECTIFICATIONS 13
								AUTO CONSOMMATION 14
7 008	3 735	2 601	2 207	7 339	9 256	12 905	13 356	VENTES INTERIEURES 15
								MAZOUT LOURD (NOS 4,5 & 6)
8 840	11 093	3 637	8 596	3 785	4 986	7 145	3 702	PRODUCTION 1
6 840	11 093	3 662	8 596	3 791	4 986	7 145	3 702	ECHANGES INTER-PRODUITS 2
								PRODUCTION NETTE 3
								RETOUR POUR ALIMENT. 4
2 396	4 047	2 249	3 036	3 668	3 266	2 791	4 931	IMPORTATIONS 5
1 519	1 151	723	1 149	1 223	1 087	934	2 424	EXPORTATIONS 6
								ENTREES INTER-PROVINCES 7
								SORTIES INTER-PROVINCES 8
13 105	14 460	14 028	17 961	14 769	13 918	14 771	9 767	INVENTAIRE DE FERMETURE 9
								ARRIV. SOC. NON-DECLAR. 10
								ARRIV. DES SOC. DECLAR. 11
								EXPED. AUX SOC. DECLAR. 12
- 100	- 202	- 352	163	- 522	-23	1 088	-51	PERTES & RECTIFICATIONS 13
146		106	2	372	1 059	586	967	AUTO CONSOMMATION 14
2 562	7 044	2 814	2 611	4 688	2 622	2 761	3 566	VENTES INTERIEURES 15

CUBIC METRES	SASKATCHEWAN-N.W.T., NOVEMBER 1988		SASKATCHEWAN-N.W.T., NOVEMBER 1988		SASKATCHEWAN-N.W.T., NOVEMBER 1988		SASKATCHEWAN-N.W.T., NOVEMBER 1988	
	CUM. 1987	CUM. 1988	YEAR 1987	OEC. 1987	JAN. 1988	FEB. 1988	MAR. 1988	APR. 1988
	CUM. 1987	CUM. 1988	ANN. 1987	OEC. 1987	JAN. 1988	FEV. 1988	MARS 1988	AVR. 1988
ASPHALT								
1 PRODUCTION	124 164	118 058	124 164				-30	12 012
2 INTERPRODUCT TRANSFERS	50	- 177	50					
5 IMPORTS	4 810		4 810					
6 EXPORTS	2 306	13 284	2 375	69			167	
7 INTERPROVINCIAL -IN-	33 199	91 476	33 242	43		44	512	4 345
8 INTERPROVINCIAL -OUT-					5			
9 CLOSING INVENTORY	7 611	12 382	7 505	7 505	7 507	7 509	6 500	16 817
10 REC. FROM NON-REP. COS.								
11 REC. FROM REP. COS.	872	1 177	672					562
12 TO REPORTING COS.								
13 LOSSES & ADJUSTMENTS	-3 072	- 592	-3 075	-3			770	258
14 OWN CONSUMPTION								
15 DOMESTIC SALES	160 756	192 965	160 839	83	-7	42	554	6 344
COKE								
1 PRODUCTION	48 736	35 767	53 169	4 433	3 632	6 119	1 352	
2 INTERPRODUCT TRANSFERS								
5 IMPORTS								
6 EXPORTS								
7 INTERPROVINCIAL -IN-								
8 INTERPROVINCIAL -OUT-								
9 CLOSING INVENTORY	1 503	1 598	1 275	1 275	2 696	3 023	844	844
10 REC. FROM NON-REP. COS.								
11 REC. FROM REP. COS.								
12 TO REPORTING COS.								
13 LOSSES & ADJUSTMENTS	130	1 316	-95	- 225	523	131	-94	
14 OWN CONSUMPTION								
15 DOMESTIC SALES	48 959	34 128	53 845	4 886	1 688	5 661	3 625	
LUBE OILS & GREASES								
1 PRODUCTION	1		1					
2 INTERPRODUCT TRANSFERS	-2		-2					1
4 TRANSFERS TO REF. FEED.								
5 IMPORTS	4 234	600	4 534	300		600		
6 EXPORTS		1						
7 INTERPROVINCIAL -IN-	32 553	32 620	34 490	1 937	1 923	3 021	3 616	3 880
8 INTERPROVINCIAL -OUT-								
9 CLOSING INVENTORY	8 240	8 775	8 046	8 046	7 640	7 226	8 119	8 136
10 REC. FROM NON-REP. COS.	15 606	7 656	16 874	1 268	310	1 223	1 631	2 010
11 REC. FROM REP. COS.	6 873	7 829	7 322	449	507	834	1 343	891
12 TO REPORTING COS.	10	12	12	2	2	1	1	2
13 LOSSES & ADJUSTMENTS	14 746	8 134	15 972	1 226	1 168	1 279	1 650	1 772
14 OWN CONSUMPTION	10	17	13	3	3	1	1	4
15 DOMESTIC SALES	45 497	39 812	48 414	2 917	1 973	4 811	4 045	4 987
STILL GAS								
1 PRODUCTION	107 559	77 837	118 344	10 785	10 421	10 371	3 932	1 577
2 INTERPRODUCT TRANSFERS								
9 CLOSING INVENTORY								
11 REC. FROM REP. COS.								
12 TO REPORTING COS.								
13 LOSSES & ADJUSTMENTS								
14 OWN CONSUMPTION	107 559	77 837	118 344	10 785	10 421	10 371	3 932	1 577
15 DOMESTIC SALES								
OTHER PRODUCTS								
1 PRODUCTION	263 685	241 313	276 156	12 471	11 508	16 378	4 056	8 899
2 INTERPRODUCT TRANSFERS	- 164 793	-93 949	- 177 714	-12 921	-13 011	-5 917	-5 847	-7 024
4 TRANSFERS TO REF. FEED.	503		3 467	2 964				
5 IMPORTS								
6 EXPORTS								
7 INTERPROVINCIAL -IN-				712	922	800		235
8 INTERPROVINCIAL -OUT-	100 940	105 328	100 228				4 836	
9 CLOSING INVENTORY	31 283	58 441	27 546	27 546	25 538	36 604	30 174	32 102
10 REC. FROM NON-REP. COS.	1 886	937	1 886				937	
11 REC. FROM REP. COS.		6 736						
12 TO REPORTING COS.		8 009						
13 LOSSES & ADJUSTMENTS	784	8 283	1 750	986	1 348	142	837	59
14 OWN CONSUMPTION	297	2 171	297		12			
15 DOMESTIC SALES	1 978	351	2 047	69	67	53	103	123

TABLEAU 1. APPROVISIONNEMENT ET UTILISATION, PRODUITS PETROLIERS, SASKATCHEWAN-T.N.O., NOVEMBRE 1988

MAY 1988	JUNE 1988	JULY 1988	AUG. 1988	SEP. 1988	OCT. 1988	NOV. 1988	NOV. 1987	METRES CUBES
MAI 1988	JUIN 1988	JUI. 1988	AOUT 1988	SEP. 1988	OCT. 1988	NOV. 1988	NOV. 1987	
								ASPHALTE
19 497	20 385	21 191	19 700	17 967	7 212	124	719	PRODUCTION
-59	-59	-59						ECHANGES INTER-PRODUITS
								IMPORTATIONS
3 469	1 942	3 927	219	3 287	143	130	1 906	EXPORTATIONS
8 314	10 287	15 381	21 103	17 780	12 744	971	582	ENTREES INTER-PROVINCES
								SORTIES INTER-PROVINCES
17 478	14 481	17 155	16 276	20 077	14 032	12 382	7 611	INVENTAIRE DE FERMETURE
186		429						ARRIV. SOC. NON-DECLAR.
								ARRIV. DES SOC. DECLAR.
								EXPED. AUX SOC. DECLAR.
1 982	230	- 886	- 837	-2 031	650	- 928	-3 833	PERTES & RECTIFICATIONS
								AUTO CONSOMMATION
21 826	31 438	31 227	42 100	30 690	25 208	3 543	7 116	VENTES INTERIEURES
								COKE
3 295	4 920	5 057	5 764	945	230	4 453	5 786	PRODUCTION
								ECHANGES INTER-PRODUITS
								IMPORTATIONS
								EXPORTATIONS
								ENTREES INTER-PROVINCES
								SORTIES INTER-PROVINCES
2 303	1 494	1 610	1 600	17	203	1 598	1 503	INVENTAIRE DE FERMETURE
								ARRIV. SOC. NON-DECLAR.
								ARRIV. DES SOC. DECLAR.
								EXPED. AUX SOC. DECLAR.
247	- 122	251	471	- 276	44	141	- 118	PERTES & RECTIFICATIONS
								AUTO CONSOMMATION
1 589	5 851	4 690	5 303	2 804		2 917	5 290	VENTES INTERIEURES
								HUILES & GRAISSES LUBRIF.
							-50	PRODUCTION
							1	ECHANGES INTER-PRODUITS
								RETOUR POUR ALIMENT.
							300	IMPORTATIONS
3 598	2 979	2 272	3 855	2 523	2 434	2 519	2 394	EXPORTATIONS
								ENTREES INTER-PROVINCES
								SORTIES INTER-PROVINCES
8 505	8 325	8 035	8 531	7 715	8 418	8 775	8 240	INVENTAIRE DE FERMETURE
729	145	341	470	84	317	396	1 642	ARRIV. SOC. NON-DECLAR.
996	652	347	426	248	1 057	528	529	ARRIV. DES SOC. DECLAR.
	2	1			3		3	EXPED. AUX SOC. DECLAR.
414	386	340	411	328	220	166	1 373	PERTES & RECTIFICATIONS
4		1	1	1	1		2	AUTO CONSOMMATION
4 536	3 566	2 908	3 843	3 342	2 881	2 920	3 306	VENTES INTERIEURES
								GAZ DE DISTILLATION
6 460	11 626	10 630	11 032	3 130	2 574	6 084	11 219	PRODUCTION
								ECHANGES INTER-PRODUITS
								INVENTAIRE DE FERMETURE
								ARRIV. DES SOC. DECLAR.
								EXPED. AUX SOC. DECLAR.
6 460	11 626	10 630	11 032	3 130	2 574	6 084	11 219	PERTES & RECTIFICATIONS
								AUTO CONSOMMATION
								VENTES INTERIEURES
								AUTRES PRODUITS
35 017	27 626	41 812	35 386	20 923	6 499	33 209	18 377	PRODUCTION
-9 138	-13 036	-10 982	-16 242	-5 212	-5 192	-2 348	-13 121	ECHANGES INTER-PRODUITS
								RETOUR POUR ALIMENT.
								IMPORTATIONS
								EXPORTATIONS
19 034	24 815	21 831	8 943	15 375	12 549	698	2 121	ENTREES INTER-PROVINCES
								SORTIES INTER-PROVINCES
38 267	25 880	32 855	46 350	45 118	30 887	58 441	31 283	INVENTAIRE DE FERMETURE
								ARRIV. SOC. NON-DECLAR.
								ARRIV. DES SOC. DECLAR.
528	1 848	1 625	6 736		72	478		EXPED. AUX SOC. DECLAR.
			3 458					
159	314	399	-16	968	758	3 515	194	PERTES & RECTIFICATIONS
					2 159		- 110	AUTO CONSOMMATION
-7						12	58	VENTES INTERIEURES

CUBIC METRES	CANADA, NOVEMBER 1988									
	CUM. 1987		CUM. 1988		YEAR 1987	DEC. 1987	JAN. 1988	FEB. 1988	MAR. 1988	APR. 1988
	CUM. 1987	CUM. 1988	ANN. 1987	DEC. 1987	JAN. 1988	FEV. 1988	MARS 1988	AVR. 1988		
1 DOMESTIC CRUDE AND EQUIVALENT RECEIVED	53 543 545	54 879 458	58 339 991	4 796 446	5 376 249	4 847 069	4 738 975	4 704 574		
A WESTERN CANADA	53 416 756	54 706 057	58 200 727	4 783 971	5 363 188	4 833 669	4 722 693	4 688 718		
B EASTERN CANADA	126 789	173 401	139 264	12 475	13 061	13 400	16 282	15 856		
2 TOTAL IMPORTS OF CRUDE AND EQUIV.	20 836 743	24 019 789	23 472 640	2 635 897	2 238 210	1 719 181	2 846 739	1 909 558		
A ALGERIA										
B IRAN	983 412	634 141	1 328 902	345 490						
C IRAQ	505 629	259 139	583 719	78 090						
D KUWAIT										
E LIBYA										
F MEXICO	991 683	614 507	1 011 393	19 710		45 294	18 431	62 002		
G NIGERIA	1 451 645	2 043 356	2 345 719	894 074	524 845	152 789		90 248		
H NORWAY	766 006	1 271 536	766 006		102 675	212 100	81 264	238 980		
I SAUDI ARABIA	866 879	1 908 409	866 879				309 745	292 682		
J UNITED ARAB EMIRATES	289 392	316 966	289 392							
K UNITED KINGDOM	10 991 617	13 573 740	11 810 874	819 257	1 384 964	1 157 785	1 780 511	1 022 505		
L UNITED STATES	901 356	757 121	958 727	57 371	81 346	80 700	83 992	51 624		
M VENEZUELA	1 976 029	1 636 172	2 057 433	81 404		70 513	123 846	79 951		
N OTHERS	1 113 095	1 004 702	1 453 596	340 501	144 380		448 950	71 566		
3 TOTAL CRUDE AND EQUIV. RECEIVED BY REFS (1+2)	74 380 288	78 899 247	81 812 631	7 432 343	7 614 459	6 566 250	7 585 714	6 614 132		
A BY PIPELINE	57 975 528	58 465 931	63 294 877	5 319 349	5 808 319	5 122 368	5 128 576	5 001 973		
B BY OTHER MEANS	16 404 760	20 433 316	18 517 754	2 112 994	1 806 140	1 443 882	2 457 138	1 612 159		
4 OPENING INVENTORY CRUDE	2 313 496	2 678 540	2 313 496	2 584 854	2 678 540	2 728 528	2 288 845	2 944 336		
5 CLOSING INVENTORY CRUDE	2 584 854	2 810 182	2 678 540	2 678 540	2 728 540	2 288 845	2 944 336	3 069 806		
6 LOSSES & ADJUSTMENTS	30 093	7 971	36 143	6 050	2 263	3 928	-5 976	-3 324		
7 CRUDE & EQUIV. CHARGED	74 078 837	78 759 634	81 411 444	7 332 607	7 562 208	7 002 005	6 936 199	6 491 986		
A CONVENTIONAL CRUDE LIGHT	55 737 961	60 836 979	61 677 647	5 939 686	6 282 504	5 731 880	5 602 549	5 121 811		
B CONVENTIONAL CRUDE HEAVY	8 632 339	7 895 887	9 334 162	701 823	575 501	539 168	487 186	458 904		
C SYNTHETIC CRUDE OIL	8 233 906	8 366 523	8 860 664	626 758	574 193	595 196	711 872	770 854		
D CRUDE BITUMEN	376 173	310 971	376 173		37 186	23 520				
E CONDENSATE & PENTANES	1 098 458	1 349 274	1 162 798	64 340	92 824	112 241	134 592	140 417		
8 OTHER MATERIALS CHARGED	5 927 741	6 480 672	6 564 180	636 439	519 172	541 059	516 943	509 444		
A CRUDE TOPS	1 558 601	2 078 486	1 651 442	92 841	166 111	160 029	161 266	179 578		
B CRUDE BOTTOMS	550 868	698 472	618 023	67 155	53 610	57 542	45 468	15 758		
C LPG'S	2 184 218	1 985 581	2 410 357	226 139	188 555	198 078	174 693	162 337		
D LUBES FOR REPROCESSING	80 142	200 967	90 289	10 147	11 305	14 079	19 874	18 412		
E OTHER FEEDSTOCKS	1 553 912	1 517 166	1 794 069	240 157	99 591	111 331	115 642	133 359		
9 TOTAL FEED CHARGED (7+8)	80 006 578	85 240 306	87 975 624	7 869 046	8 081 380	7 543 064	7 453 142	7 001 430		
10 REFINERY LOSSES	-2 527 476	-2 347 555	-2 789 679	-262 203	-246 476	-252 390	-179 548	-204 835		
TOTAL, ALL PRODUCTS										
1 REFINERY PRODUCTION	82 534 054	87 587 861	90 765 303	8 231 249	8 327 856	7 795 454	7 632 690	7 206 265		
4 TRANSFERS TO REFINERY FEEDSTOCKS	5 927 741	6 480 672	6 564 180	636 439	519 172	541 059	516 943	509 444		
5 IMPORTS	7 190 955	7 825 117	8 119 370	928 415	795 278	544 732	672 135	380 426		
6 EXPORTS	8 917 694	12 208 182	9 852 292	934 598	1 103 994	1 096 543	1 114 605	1 136 556		
7 INTERPROVINCIAL -IN-	15 828 951	16 633 870	17 510 649	1 681 698	1 319 506	1 307 362R	1 671 807R	1 321 572		
8 INTERPROVINCIAL -OUT-	15 828 951	16 633 870	17 510 649	1 681 698	1 319 506	1 307 362R	1 671 807R	1 321 572		
9 CLOSING INVENTORY	11 638 698	11 838 509	11 991 246	11 991 246	12 871 458	12 697 065	12 211 159	12 110 853		
10 REC. FROM NON-REP. COS.	3 932 201	3 765 916	4 327 364	395 163	360 117	307 991	278 135	305 634		
11 REC. FROM REP. COS.	40 146 628	35 345 590	44 344 435	4 197 807	3 194 228	3 009 543	3 343 276	3 036 787		
12 DEL. TO REPORTING CO'S	40 160 283	34 968 010	44 191 655	4 031 372	3 200 391	3 032 592R	3 332 683R	2 894 616		
13 LOSSES & ADJUSTMENTS	168 195	317 359	254 954	86 759	-2 662	64 471R	25 523R	79 488		
14 OWN CONSUMPTION	4 613 204	4 930 223	5 076 514	463 310	487 504	486 395	455 705	423 479		
15 DOMESTIC SALES	72 988 021	75 772 715	80 235 629	7 247 608	6 488 868	6 611 053	6 966 683	5 985 835		

TABLEAU 1. APPROVISIONNEMENT ET UTILISATION, PRODUITS PETROLIERS, CANADA, NOVEMBRE 1988									
MAY 1988	JUNE 1988	JULY 1988	AUG. 1988	SEP. 1988	OCT. 1988	NOV. 1988	NOV. 1987		
MAY 1988	JUIN 1988	JULI. 1988	AOUT 1988	SEP. 1988	OCT. 1988	NOV. 1988	NOV. 1987	METRES CUBES	
4 925 281	4 406 024	5 356 797	5 406 106	4 967 746	5 177 717	4 972 920	5 094 442	ARRIVAGES DE PETROLE BRUT & EQUIV. DOMESTIQUE	1
4 909 547	4 389 240	5 340 763	5 389 451	4 951 178	5 160 893	4 956 717	5 083 123	DE L'OUEST DU CANADA	A
15 734	16 784	16 034	16 655	16 568	16 824	16 203	11 319	DE L'EST DU CANADA	B
2 277 431	1 846 015	2 526 697	1 998 678	2 376 099	1 970 335	2 310 846	1 796 102	TOTAL DES IMPORTATIONS DE BRUT ET D'EQUIVALENTE	2
315 992		318 149						ALGERIE	A
						259 139		IRAQ	B
								KOWEIT	C
								LYBIE	D
83 183	42 459	134 492	78 995	53 901	95 750		100 049	MEXIQUE	E
	158 697	146 261	276 212		420 809	273 495	280 778	NIGERIA	F
167 226		48 866	35 805		141 224	243 396	86 890	NORVEGE	G
310 784		307 360		341 838		346 000		ARABIE SAOUDITE	I
				316 966				EMIRATES ARABES UNIS	J
1 078 480	1 196 847	1 257 235	1 283 644	1 199 725	1 174 855	1 037 189	802 354	ROYAUME-UNI	K
103 865	71 647	36 532	55 421	45 519	73 528	72 947	86 824	ETATS UNIS	L
131 329	249 751	277 802	268 601	291 530	64 169	78 680	185 200	VENEZUELA	M
86 572	126 614			126 620			253 997	AUTRES	N
7 202 712	6 252 039	7 883 494	7 404 784	7 343 845	7 148 052	7 283 766	6 890 544	TOTAL ARRIV. DE BRUT ET EQUIV. AUX RAFFS. (1+2)	3
5 279 624	4 764 125	5 784 757	5 681 151	5 155 741	5 458 772	5 280 524	5 532 960	PAR PIPE-LINE	A
1 923 088	1 487 913	2 098 737	1 723 633	2 188 104	1 889 280	2 003 242	1 357 584	PAR D'AUTRES MOYENS	B
3 069 806	3 333 433	2 829 026	2 799 349	2 510 399	2 741 695	2 472 302	2 579 228	STOCKS DE BRUT - DEBUT	4
3 333 433	2 829 026	2 799 349	2 510 399	2 741 695	2 472 302	2 810 182	2 584 854	STOCKS DE BRUT - FIN	5
4 107	-77	- 418	-5 596	3 280	1 413	8 371	1 303	PERTES ET RECTIFICATIONS	6
6 934 978	6 756 523	7 913 589	7 699 330	7 109 269	7 416 032	6 937 515	6 889 615	BRUT & EQUIV. INTRODUIT	7
5 398 935	5 041 977	5 869 635	5 684 605	5 383 280	5 535 067	5 184 736	5 437 375	BRUT CONVENTIONEL LEGER	A
698 936	911 087	946 037	903 702	818 756	825 262	731 348	622 385	BRUT CONVENTIONEL LOURD	B
746 666	678 274	929 009	919 800	748 949	848 790	842 920	705 955	PETROLE BRUT SYNTHETIQUE	C
1 849	34 853	40 388	67 032	43 306	40 637	22 200		PETROLE BITUMINEUX LOURD	D
88 592	90 332	128 520	124 191	114 978	166 276	156 311	117 900	CONDENSATS ET PENTANES	E
565 198	508 791	599 380	596 360	662 531	780 486	681 308	558 218	AUTRES MAT. UTILISEES	8
208 909	206 242	219 290	217 160	234 677	185 455	139 769	43 095	PRODUITS DE DECANTATION	A
57 634	31 613	72 850	73 053	81 420	146 651	62 873	74 253	RESIDUS DE BRUT	B
149 098	154 080	176 765	186 665	195 729	221 978	177 803	214 586	GPL	C
17 071	17 741	16 726	20 729	20 554	19 947	24 529	9 475	LUBRIFIANTS RECYCLABLES	D
132 486	99 115	113 749	98 753	130 151	206 455	276 534	216 799	AUTRES CHARGES D'ALIMEN.	E
7 500 176	7 265 314	8 512 969	8 295 690	7 771 800	8 196 518	7 618 823	7 441 833	TOTAL ALIMENTATION(7+8)	9
- 183 197	- 185 770	- 237 339	- 199 157	- 215 046	- 207 511R	- 236 286	- 210 273	PERTES EN RAFFINERIE	10
7 883 373	7 451 084	8 750 308	8 494 847	7 986 846	8 404 029R	7 855 109	7 652 106	TOTAL, TOUS LES PRODUITS	
								PROD. DES RAFFINERIES	1
565 198	508 791	599 380	596 360	662 531	780 486	681 308	558 218	RETOUR POUR ALIMENTATION	4
879 166	616 066	833 448R	744 809R	745 575R	857 913R	955 569	933 483	DES RAFFINERIES	
1 286 279	1 048 550	1 023 408	1 155 088	1 088 355	1 195 494R	959 310	792 234	IMPORTATIONS	5
1 422 194	1 597 451	1 440 814R	1 564 125	1 488 774	1 795 727R	1 704 538	1 435 686	EXPORTATIONS	6
1 422 194	1 597 451	1 440 814R	1 564 125	1 488 774	1 795 727R	1 704 538	1 435 686	ENTREES INTER-PROVINCES	7
								SORTIES INTER-PROVINCES	8
11 443 793	10 896 975	11 982 754	11 972 092	11 989 458	12 134 812R	11 838 509	11 638 698	INVENTAIRE DE FERMETURE	9
301 944	352 632	322 977	367 736	433 540	428 406R	306 804	341 010	ARRIV. SOC. NON-DECLAR.	10
3 270 437	3 289 906	3 243 095	3 214 746	3 125 079	3 222 014R	3 396 419	3 905 241	ARRIV. DES SOC. DECLAR.	11
3 334 569	3 350 220	3 154 053R	3 149 707	3 074 647	3 173 585R	3 270 947	3 751 665	EXPED. AUX SOC. DECLAR.	12
44 217	37 552	37 367R	11 925	1 041	-12 661R	31 098	6 181	PERTES & RECTIFICATIONS	13
414 086	428 695	481 681	441 887	437 414	429 381R	443 996	410 927	AUTD CONSOMMATION	14
6 957 631	6 882 898	6 788 160R	7 477 833R	7 009 686R	7 200 723R	7 423 545	6 695 322	VENTES INTERIEURES	15

CUBIC METRES	CANADA, NOVEMBER 1988							
	CUM. 1987	CUM. 1988	YEAR 1987	DEC. 1987	JAN. 1988	FEB. 1988	MAR. 1988	APR. 1988
	CUM. 1987	CUM. 1988	ANN. 1987	DEC. 1987	JAN. 1988	FEV. 1988	MARS 1988	AVR. 1988
PROPANE & PROPANE MIXES								
1 PRODUCTION	1 539 600	1 558 044	1 634 801	155 201	156 967	150 051	159 022	146 256
2 INTERPRODUCT TRANSFERS	17 947	- 101 433	16 023	-1 924	-32 068	-13 729	-7 309	-9 467
A. OF WHICH TO PETROCHEMS								
3 NET PRODUCTION	1 557 547	1 456 611	1 710 824	153 277	124 899	136 322	151 713	136 789
4 TRANSFERS TO REF. FEED.	548 500	566 934	603 589	55 089	28 539	43 019	42 166	36 582
5 IMPORTS	408	4 262	408					
6 EXPORTS	202 843	175 903	222 814	19 971	22 553	23 401	21 674	15 905
7 INTERPROVINCIAL -IN-	44 687	29 577	53 499	8 812	5 399	874	3 538	1 630
8 INTERPROVINCIAL -OUT-	44 687	29 577	53 499	8 812	5 399	874	3 538	1 630
9 CLOSING INVENTORY	139 472	165 183	166 211	166 211	183 316	157 519	131 751	99 102
10 REC. FROM NON-REP. COS.	810 911	1 007 025	909 673	98 762	113 234	72 615	47 109	44 222
11 REC. FROM REP. COS.	195 781	57 359	213 790	18 009	5 467	5 300	4 521	3 655
12 TO REPORTING COS.	198 947	54 751	215 188	16 241	6 550	3 995	4 369	4 201
13 LOSSES & ADJUSTMENTS	-2 278	-3 667	-3 900	-1 622	4 597	1 587	-10 003	-1 926
14 OWN CONSUMPTION	23 599	27 436	25 104	1 505	2 376	1 210	2 418	2 483
15 DOMESTIC SALES	1 589 409	1 704 928	1 741 534	152 125	161 880	166 822	168 453	160 110
16 TOTAL EXPORT(N.E.B.145)	2 298 993	2 795 618	2 587 346	288 353	384 514	486 151	362 614	283 226
BUTANE & BUTANE MIXES								
1 PRODUCTION	1 267 293	1 377 607	1 363 252	95 959	104 188	107 219	114 161	157 609
2 INTERPRODUCT TRANSFERS	- 425 999	- 413 016	- 495 154	-69 155	-55 698	-51 414	-31 850	-45 688
A. OF WHICH TO PETROCHEMS								
3 NET PRODUCTION	841 294	964 591	868 098	26 804	48 490	55 805	82 311	111 921
4 TRANSFERS TO REF. FEED.	1 635 718	1 418 647	1 806 788	171 050	160 016	155 059	132 527	125 755
5 IMPORTS	20 365	612	20 365					
6 EXPORTS	365 430	355 443	400 683	35 253	28 473	32 437	25 094	32 706
7 INTERPROVINCIAL -IN-	11 661	13 055	11 661		581	364	732	731
8 INTERPROVINCIAL -OUT-	11 661	13 055	11 661		581	364	732	731
9 CLOSING INVENTORY	183 176	193 041	151 984	151 984	141 238	127 992	152 110	187 484
10 REC. FROM NON-REP. COS.	1 988 933	1 741 031	2 196 620	207 687	192 471	182 790	165 315	153 029
11 REC. FROM REP. COS.	68 388	15 525	68 857	469		1 007	669	417
12 TO REPORTING COS.	71 088	10 699	71 792	704				
13 LOSSES & ADJUSTMENTS	7 788	15 107	4 156	-3 632	- 241	- 399	4 636	1 591
14 OWN CONSUMPTION	95 155	72 416	100 622	5 467	4 944	13 307	7 426	6 956
15 DOMESTIC SALES	687 784	808 390	745 094	57 310	58 515	52 444	54 494	62 985
16 TOTAL EXPORT(N.E.B.145)	2 482 731	2 014 946	2 792 793	310 062	351 905	284 820	235 723	221 313
PETRO-CHEM FEEDSTOCKS								
1 PRODUCTION	3 723 419	3 742 536	4 098 560	375 141	330 635	324 645	319 489	240 113
2 INTERPRODUCT TRANSFERS	-55 352	227 803	-48 067	7 285	42 654	44 313	20 787	57 247
A. OF WHICH ENERGY BACKFLOWS								
3 NET PRODUCTION	3 668 067	3 970 339	4 050 493	382 426	373 289	368 958	340 276	297 360
4 TRANSFERS TO REF. FEED.	175 002	650 227	233 486	58 484	36 769	48 047	46 937	15 576
5 IMPORTS	381 272	328 785	428 583	47 311	10 852	14 850	47 740	7 050
6 EXPORTS	521 650	566 756	547 454	25 804	55 779	52 861	71 413	43 007
7 INTERPROVINCIAL -IN-	46 146	8 717	60 821	14 675	3 139	465	509	787
8 INTERPROVINCIAL -OUT-	46 146	8 717	60 821	14 675	3 139	465	509	787
9 CLOSING INVENTORY	213 698	228 831	216 849	216 849	187 362	236 298	240 250	207 073
10 REC. FROM NON-REP. COS.	186 218	93 433	202 013	15 795	3 975	67	6 072	7 823
11 REC. FROM REP. COS.	649 543	994 594	756 440	106 897	119 353	96 209	96 536	66 553
12 TO REPORTING COS.	611 305	972 674	680 217	68 912	117 563	87 173	95 137	67 086
13 LOSSES & ADJUSTMENTS	4 763	-3 515	5 026	263	- 185	-4	-4 081	81
14 OWN CONSUMPTION	11 710	2 046	12 012	302	110	68	146	750
15 DOMESTIC SALES	3 561 636	3 186 981	3 957 149	395 513	326 920	243 003	277 120	285 863
NAPHTHA SPECIALTIES								
1 PRODUCTION	381 101	332 590	392 235	11 134	31 405	35 883	38 154	18 179
2 INTERPRODUCT TRANSFERS	-2 548	5 926	680	3 228	- 448	- 763	4 899	189
3 NET PRODUCTION	378 553	338 516	392 915	14 362	30 957	35 120	43 053	18 368
4 TRANSFERS TO REF. FEED.								
5 IMPORTS	15 341	17 938	23 958	8 617	337	1 377	783	787
6 EXPORTS	124 370	99 168	135 735	11 365	6 715	11 297	10 866	11 463
7 INTERPROVINCIAL -IN-	57 524	45 955	64 015	6 491	10 823	2 307	3 028	2 257
8 INTERPROVINCIAL -OUT-	57 524	45 955	64 015	6 491	10 823	2 307	3 028	2 257
9 CLOSING INVENTORY	74 098	65 879	71 444	71 444	77 210	77 042	83 237	66 398
10 REC. FROM NON-REP. COS.	19 885	8 340	23 613	3 728	491	833	185	754
11 REC. FROM REP. COS.	3 209	3 414	4 207	998	377	756	475	155
12 TO REPORTING COS.	5 267	4 037	5 943	676	182	517	398	495
13 LOSSES & ADJUSTMENTS	16 717	10 307	16 322	- 395	-2 777	- 244	94	208
14 OWN CONSUMPTION	573	493	598	25	63	7	85	31
15 DOMESTIC SALES	267 360	259 768	286 048	18 688	22 213	26 677	26 858	24 706

TABLEAU 1. APPROVISIONNEMENT ET UTILISATION. PRODUITS PETROLIERS. CANADA, NOVEMBRE 1988								
MAY 1988	JUNE 1988	JULY 1988	AUG. 1988	SEP. 1988	OCT. 1988	NOV. 1988	NOV. 1987	
MAI 1988	JUIN 1988	JUL. 1988	AOUT 1988	SEP. 1988	OCT. 1988	NOV. 1988	NOV. 1987	METRES CUBES
								PROPANE & MEL DE PROPANE
136 730	131 719	155 786	140 311	141 270	125 494R	114 438	141 256	PRODUCTION
-7 031	-10 914	-3 657	-7 984	- 729		-8 545	4 992	ECHANGES INTER-PRODUITS
129 699	120 805	152 129	132 327	140 541	125 494R	105 893	146 248	PORTION POUR PETROCHIM. A.
60 851	57 858	67 415	72 017	70 565	54 880	33 042	48 762	PRODUCTION NETTE
12 675	15 381	11 814	6 602	11 549	9 845	4 262	30 672	RETOUR POUR ALIMENT.
2 363	1 370	1 887	1 123	4 219	5 996	1 178	2 706	IMPORTATIONS
2 363	1 370	1 887	1 123	4 219	5 996	1 178	2 706	EXPORTATIONS
113 462	123 887	139 442	145 386	219 924	193 435R	165 183	139 472	ENTREES INTER-PROVINCES
94 981	114 978	96 228	117 859	157 248	87 118	61 433	23 396	SORTIES INTER-PROVINCES
5 703	4 585	2 322	6 032	5 543	4 657	9 574	26 730	INVENTAIRE DE FERMETURE
5 444	5 052	1 777	5 621	6 748	7 040	3 960	26 730	ARRIV. SOC. NON-DECLAR.
-2 244	6 001	130	-3 195	- 124	319	1 191	-4 896	ARRIV. DES SOC. DECLAR.
2 968	2 153	1 797	1 795	2 395	2 703	5 138	1 931	EXPEO. AUX SOC. DECLAR.
136 329	143 498	152 191	167 434	197 661	168 971	141 579	148 013	PERTES & RECTIFICATIONS
353 078	227 818	242 489	230 330	245 398R			316 478	AUTO CONSOMMATION
158 974	129 345	138 863	143 648	110 925	122 578	90 097	110 507	VENTES INTERIEURES
-32 194	-10 843	-8 079	-16 836	-32 663	-64 131	-63 620	-73 033	TOTAL EXPORT(O.N.E.145)
126 780	118 502	130 784	126 812	78 262	58 447	26 477	37 474	BUTANE ET MEL DE BUTANE
88 247	96 222	109 350	114 648	125 164	167 098	144 561	165 834	PRODUCTION
28 955	33 442	35 412	28 376	33 844	39 425R	37 279	37 000	ECHANGES INTER-PRODUITS
	3 183	2 292	3 266	63	193	1 650	1 650	PORTION POUR PETROCHIM. A.
	3 183	2 292	3 266	63	193	1 650	1 650	PRODUCTION NETTE
214 741	246 706	269 588	294 614	295 613	256 629R	193 041	183 176	RETOUR POUR ALIMENT.
128 553	122 919	126 401	133 415	161 134	208 932R	166 072	195 846	IMPORTATIONS
422	487	280	3 828	814	2 046	5 555	1 296	EXPORTATIONS
4 828	666	1 037	-1 165	3 388	- 646	1 412	- 742	ENTREES INTER-PROVINCES
7 882	7 362	5 681	5 125	2 210	6 471	5 052	3 417	SORTIES INTER-PROVINCES
98 586	72 863	83 103	89 779	74 605	96 061R	64 955	32 758	INVENTAIRE DE FERMETURE
239 854	147 384	158 209	179 505	196 239R			292 393	ARRIV. SOC. NON-DECLAR.
320 514	319 444	373 814	373 728	417 329	390 298	332 529	428 206	ARRIV. OES SOC. DECLAR.
66 479	12 968	-5 063	-1 667	-6 868	-20 835R	17 788	-82 344	EXPEO. AUX SOC. DECLAR.
386 993	332 412	368 751	372 059	410 461	369 463R	350 317	345 862	PERTES & RECTIFICATIONS
135 509	60 989	71 630	50 887	61 513	71 686	50 884	62 077	AUTO CONSOMMATION
85 537	40 963	19 706	29 272	47 395	25 420R		27 353	VENTES INTERIEURES
57 620	50 390	38 889	47 548	59 005	44 524R	45 720	64 613	TOTAL EXPORT(O.N.E.145)
505	510	545	580	588	471	618	215	CHARGES PETROCHIMIQUES
505	510	545	580	588	471	618	215	PRODUCTION
208 312	203 156	219 412	216 621	243 846	263 112R	228 831	213 698	ECHANGES INTER-PRODUITS
23 202	12 557	13 457	12 332	4 031	9 783R	134	12 424	ONT LE RENVOI OES
127 824	68 790	101 990	92 118	55 442	84 724	84 655	108 568	PRODUITS ENERGETIQUES
121 712	72 815	103 507	89 685	74 435	62 218	81 343	73 615	PRODUCTION NETTE
766	604	389	145	-47	- 167	-1 016	-1 180	RETOUR POUR ALIMENT.
89	207	- 177	503	60	117	173	151	IMPORTATIONS
306 621	274 873	273 410	319 804	295 138	291 746R	292 483	305 084	EXPORTATIONS
27 615	30 467	36 052	30 239	27 390	32 390	24 816	22 069	ENTREES INTER-PROVINCES
422	-1 051	452	625	321	531	749	308	SORTIES INTER-PROVINCES
28 037	29 416	36 504	30 864	27 711	32 921	25 565	22 377	INVENTAIRE DE FERMETURE
705	10 133	388	520	1 873	588	447	423	ARRIV. SOC. NON-DECLAR.
7 994	10 886	11 805	8 172	6 861	7 080	6 029	6 937	ARRIV. OES SOC. DECLAR.
3 291	11 027	2 900	1 954	1 834	3 330	3 204	8 736	EXPEO. AUX SOC. DECLAR.
3 291	11 027	2 900	1 954	1 834	3 330	3 204	8 736	VENTES INTERIEURES
59 922	53 912	59 133	61 069	61 169	66 658	65 879	74 098	TOTAL EXPORT(O.N.E.145)
517	377	311	1 719	913	1 088	1 152	431	PRODUCTION
36	126	574	423	179	63	250	511	ECHANGES INTER-PRODUITS
360	314	630	325	177	543	96	689	PRODUCTION NETTE
-72	9 373	168	686	1 300	306	1 265	-4 646	RETOUR POUR ALIMENT.
39	27	120	46	34	15	26	4	IMPORTATIONS
27 450	25 462	19 833	22 361	22 204	21 227	20 777	12 995	EXPORTATIONS
								ENTREES INTER-PROVINCES
								SORTIES INTER-PROVINCES
								INVENTAIRE DE FERMETURE
								ARRIV. SOC. NON-DECLAR.
								ARRIV. OES SOC. DECLAR.
								EXPEO. AUX SOC. DECLAR.
								PERTES & RECTIFICATIONS
								AUTO CONSOMMATION
								VENTES INTERIEURES

CUBIC METRES	CANADA, NOVEMBER 1988		YEAR 1987	DEC. 1987	JAN. 1988	FEB. 1988	MAR. 1988	APR. 1988
	CUM. 1987	CUM. 1988						
	CUM. 1987	CUM. 1988	ANN. 1987	DEC. 1987	JAN. 1988	FEV. 1988	MARS 1988	AVR. 1988
AVIATION GASOLINE								
1 PRODUCTION	230 770	197 949	242 170	11 400	13 220	10 024	26 374	16 470
2 INTERPRODUCT TRANSFERS	6 373	-8 116	4 147	-2 226	- 263	- 201	- 283	-4 010
3 NET PRODUCTION	237 143	189 833	246 317	9 174	12 957	9 823	26 091	12 460
4 TRANSFERS TO REF. FEED.	1 248	782	1 252	4	7	3	17	25
5 IMPORTS	163	31	163					
6 EXPORTS	15 392	907	15 504	112			435	
7 INTERPROVINCIAL -IN-	169 273	147 457	177 649	8 376	5 996	7 284	15 157	11 959
8 INTERPROVINCIAL -OUT-	169 273	147 457	177 649	8 376	5 996	7 284	15 157	11 959
9 CLOSING INVENTORY	58 850	53 968	60 870	60 870	72 706	74 183	84 726	83 222
10 REC. FROM NON-REP. COS.								
11 REC. FROM REP. COS.	138 166	127 163	144 212	6 046	17 100	7 433	5 436	6 173
12 TO REPORTING COS.	146 346	127 813	152 105	5 759	10 282	7 254	5 147	6 128
13 LOSSES & ADJUSTMENTS	48 435	36 858	47 115	-1 320	854	561	3 342	3 430
14 OWN CONSUMPTION	25	18	27	2	1			1
15 DOMESTIC SALES	168 587	157 551	177 230	8 643	7 077	7 961	12 043	10 553
MOTOR GASOLINE								
1 PRODUCTION	30 349 382	31 869 684	33 265 678	2 916 316	3 060 230	2 823 791	2 779 406	2 594 677
2 INTERPRODUCT TRANSFERS	887 284	752 313	990 920	103 636	68 928	69 438	42 490	4 644
3 NET PRODUCTION	31 236 646	32 621 997	34 256 598	3 019 952	3 129 158	2 893 229	2 821 896	2 599 321
4 TRANSFERS TO REF. FEED.	32 010	32 277	40 262	8 252	10 999	141	124	125
5 IMPORTS	1 333 359	1 313 165	1 398 621	65 262	36 402	39 764	101 118	69 740
6 EXPORTS	1 821 314	3 138 806	2 020 030	198 716	219 117	262 639	325 848	262 912
7 INTERPROVINCIAL -IN-	5 910 347	5 721 623	6 472 105	561 758	425 228	418 152R	616 493R	437 965
8 INTERPROVINCIAL -OUT-	5 910 347	5 721 623	6 472 105	561 758	425 228	418 152R	616 493R	437 965
9 CLOSING INVENTORY	3 990 317	3 593 977	3 888 421	3 888 421	4 402 115	4 463 463	4 221 197	4 148 583
10 REC. FROM NON-REP. COS.								
11 REC. FROM REP. COS.	20 469 056	18 267 724	22 233 570	1 764 514	1 496 354	1 341 288	1 564 545	1 549 637
12 TO REPORTING COS.	20 314 393	18 088 168	22 135 647	1 821 254	1 470 292	1 407 383R	1 560 652R	1 495 439
13 LOSSES & ADJUSTMENTS	65 868	49 793	126 743	60 875	33 854	25 279R	17 528R	14 389
14 OWN CONSUMPTION	3 088	2 870	3 444	356	295	320	309	244
15 DOMESTIC SALES	30 362 094	31 185 416	33 224 265	2 862 171	2 413 863	2 517 171	2 825 364	2 518 203
SALES BY GRADE:								
16 PREM. (LEADED/NON-LEADED)	3 761 871	4 722 233	4 165 351	403 480	355 585	360 648	406 188	358 188
17 REGULAR (NON-LEADED)	15 324 973	17 806 567	16 899 078	1 574 105	1 338 408	1 404 223	1 601 457	1 423 087
18 REGULAR (OTHER)	11 275 250	8 656 616	12 159 836	884 586	719 870	752 300	817 719	736 928
19 RETAIL SALES OF MOGAS	26 355 154	27 188 777	28 899 676	2 544 522	2 106 537	2 219 301	2 436 311	2 182 501
AV-TURBO FUEL KERO TYPE								
1 PRODUCTION	3 571 155	3 644 153	3 838 595	267 440	300 374	310 263	310 795	322 134
2 INTERPRODUCT TRANSFERS	-68 404	-53 880	-94 607	-26 203	687	-3 506	15 052	-1 798
3 NET PRODUCTION	3 502 751	3 590 273	3 743 988	241 237	301 061	306 757	325 847	320 336
4 TRANSFERS TO REF. FEED.	125	68	166	41	16			12
5 IMPORTS	452 355	729 319	594 204	141 849	89 873	6 000	91 610	44 994
6 EXPORTS	337 307	378 040	417 178	79 871	55 516	63 018	35 853	36 686
7 INTERPROVINCIAL -IN-	505 947	676 018	574 124	68 177	63 843	35 707	62 212	90 273
8 INTERPROVINCIAL -OUT-	505 947	676 018	574 124	68 177	63 843	35 707	62 212	90 273
9 CLOSING INVENTORY	449 122	414 867	436 937	436 937	443 771	440 380	453 587	459 520
10 REC. FROM NON-REP. COS.								
11 REC. FROM REP. COS.	1 219 181	1 230 005	1 330 526	111 345	121 242	102 307	119 676	107 015
12 TO REPORTING COS.	1 263 924	1 219 668	1 338 719	74 795	116 477	99 135	116 572	117 369
13 LOSSES & ADJUSTMENTS	-43 737	-14 013	-45 860	-2 123	- 503	-30 667	7 304	22 967
14 OWN CONSUMPTION	122	81	150	28	31	-24	23	9
15 DOMESTIC SALES	3 569 390	3 987 823	3 923 394	354 004	333 805	286 993	364 174	289 359
AV-TURBO FUEL NAPH TYPE								
1 PRODUCTION	1 136 508	1 133 333	1 246 918	110 410	80 922	65 634	86 945	95 252
2 INTERPRODUCT TRANSFERS	-25 755	-83 897	-26 503	- 748	-18 906	-1 632	-8 344	-6 045
3 NET PRODUCTION	1 110 753	1 049 636	1 220 415	109 662	62 016	64 002	78 601	89 207
4 TRANSFERS TO REF. FEED.	348	236	366	18	16	30	5	23
5 IMPORTS	24 884	92 418	102 487	77 603	50 087	10 434	4 000	
6 EXPORTS	464 136	421 998	528 192	64 056	30 545	24 837	18 917	34 408
7 INTERPROVINCIAL -IN-	390 521	497 880	460 159	69 638	32 079	36 107	58 389	42 546
8 INTERPROVINCIAL -OUT-	390 521	497 880	460 159	69 638	32 079	36 107	58 389	42 546
9 CLOSING INVENTORY	231 993	252 346	272 408	272 408	300 152	279 787	273 519	262 022
10 REC. FROM NON-REP. COS.								
11 REC. FROM REP. COS.	78 762	122 636	82 678	3 916	3 866	4 025	10 668	18 472
12 TO REPORTING COS.	74 820	125 332	79 480	4 660	7 477	5 015	9 580	6 198
13 LOSSES & ADJUSTMENTS	11 858	53 028	47 849	35 991	689	9 013	7 243	22 506
14 OWN CONSUMPTION	64	13	64					
15 DOMESTIC SALES	688 666	684 145	734 707	46 041	49 498	59 931	63 792	56 041

TABLEAU 1. APPROVISIONNEMENT ET UTILISATION, PRODUITS PETROLIERS, CANADA, NOVEMBRE 1988									
MAY 1988	JUNE 1988	JULY 1988	AUG. 1988	SEP. 1988	OCT. 1988	NOV. 1988	NOV. 1987		
MAI 1988	JUIN 1988	JUI. 1988	AOUT 1988	SEP. 1988	OCT. 1988	NOV. 1988	NOV. 1987	METRES CUBES	
								ESSENCE D'AVIATION	
20 442	19 651	24 054	29 362	18 630	12 309	7 413	9 221	PRODUCTION	1
- 770	- 389	- 479	- 386	- 284	-1 037	-14	2 339	ECHANGES INTER-PRODUITS	2
19 672	19 262	23 575	28 976	18 346	11 272	7 399	11 560	PRODUCTION NETTE	3
17	539	15	14	125	13	7	10	RETOUR POUR ALIMENT.	4
414	27	31	31				5 923	IMPORTATIONS	5
20 778	19 505	16 105	17 717	18 281	7 940	6 735	10 772	EXPORTATIONS	6
20 778	19 505	16 105	17 717	18 281	7 940	6 735	10 772	ENTREES INTER-PROVINCES	7
80 274	72 442	71 723	71 476	66 029	65 841	53 968	58 850	SORTIES INTER-PROVINCES	8
9 947	15 677	15 091	14 781	15 123	10 917	9 485	13 634	INVENTAIRE DE FERMETURE	9
12 856	16 439	16 015	16 389	15 025	7 059	5 219	12 417	ARRIV. SOC. NON-OECLAR.	10
2 457	-92	4 365	7 588	5 941	3 079	5 333	1 476	ARRIV. OES SOC. OECLAR.	11
4	3	5	1		1	2	1	EXPEO. AUX SOC. OECLAR.	12
16 819	25 855	19 016	19 981	17 825	12 225	8 196	9 840	PERTES & RECTIFICATIONS	13
								AUTO CONSOMMATION	14
								ESSENCE POUR MOTEURS	
2 729 045	2 682 473	3 187 866	3 162 666	2 889 760	3 061 829	2 897 941	2 663 523	PRODUCTION	1
38 030	129 351	200 320	28 421	24 877	87 575R	58 239	163 310	ECHANGES INTER-PRODUITS	2
2 767 075	2 811 824	3 388 186	3 191 087	2 914 637	3 149 404R	2 956 180	2 826 833	PRODUCTION NETTE	3
103	8 143	12 039	123	148	162	170	135	RETOUR POUR ALIMENT.	4
98 796	171 894	208 204	230 958	159 953R	136 803R	59 533	239 225	IMPORTATIONS	5
333 825	310 364	286 618	285 655	278 871	296 437R	276 460	116 662	EXPORTATIONS	6
522 300	584 260	500 111	601 108	458 091	676 012R	481 903	537 191	ENTREES INTER-PROVINCES	7
522 300	584 260	500 111	601 108	458 091	676 012R	481 903	537 191	SORTIES INTER-PROVINCES	8
3 756 801	3 426 950	3 856 361	3 716 927	3 575 718	3 701 494R	3 593 977	3 990 317	INVENTAIRE DE FERMETURE	9
1 705 854	1 737 792	1 836 836	1 845 025	1 747 765	1 697 343	1 745 285	1 811 719	ARRIV. SOC. NON-OECLAR.	10
1 720 610	1 790 990	1 772 860	1 818 104	1 715 976	1 643 042	1 692 820	1 758 579	ARRIV. DES SOC. OECLAR.	11
6 950	-6 228	-37 262	- 588	5 970	- 948R	-8 951	115	EXPEO. AUX SOC. OECLAR.	12
276	240	218	247	184	275	262	270	PERTES & RECTIFICATIONS	13
								AUTO CONSOMMATION	14
2 901 743	2 947 852	2 969 342	3 302 963	2 962 415R	2 918 748R	2 907 754	2 714 296	VENTES INTERIEURES	15
416 223	423 038	447 774	501 373	486 345R	486 412R	480 459	375 725	VENTES PAR CATEGORIE:	
1 635 871	1 684 067	1 701 938	1 849 177	1 690 047R	1 705 337R	1 772 955	1 468 212	SUPER AVEC/SANS PLOMB	16
849 649	840 747	819 630	952 413	786 023R	726 937R	654 340	870 359	ORDINAIRE SANS PLOMB	17
2 546 894	2 582 262R	2 587 251R	2 874 288	2 580 249R	2 560 326R	2 532 857	2 288 890	ORDINAIRE (AUTRE)	18
								VENTES NETTES AU DETAIL	19
								CARBUREACTEUR-TYPE KERO	
300 912	395 954	413 991	309 300	336 598	341 391	302 441	256 318	PRODUCTION	1
-4 663	-5 675	-6 748	7 478	-30 064	-11 647	-12 996	-5 435	ECHANGES INTER-PRODUITS	2
296 249	390 279	407 243	316 778	306 534	329 744	289 445	250 883	PRODUCTION NETTE	3
-8	31			4	1	12	24	RETOUR POUR ALIMENT.	4
51 000	8 000	93 047R	146 895	58 554	91 347R	47 999	67 132	IMPORTATIONS	5
35 383	17 599	29 553	15 500	28 974	30 371	29 577	1 032	EXPORTATIONS	6
67 105	85 122	44 786	73 115	56 444	72 752	44 659	21 972	ENTREES INTER-PROVINCES	7
67 105	85 122	44 786	73 115	56 444	72 752	44 659	21 972	SORTIES INTER-PROVINCES	8
409 592	400 442	470 731	465 131	432 116	468 836R	414 867	449 122	INVENTAIRE DE FERMETURE	9
115 480	105 201	122 456	92 637	141 460	107 658	94 873	108 104	ARRIV. SOC. NON-OECLAR.	10
99 658	131 000	112 510	95 311	137 900	93 137	100 599	121 092	ARRIV. OES SOC. OECLAR.	11
9 806	-7 824	14 038	- 982	-22 134	-10 069R	4 051	-14 559	EXPEO. AUX SOC. OECLAR.	12
-6	11	13	21	6	-10	7	16	PERTES & RECTIFICATIONS	13
								AUTO CONSOMMATION	14
367 824	371 813	396 343R	452 060	394 813	378 593R	352 040	265 169	VENTES INTERIEURES	15
								CARBUREACTEUR-TYPE NAPHT	
152 803	101 314	147 762	142 719	101 783	85 264	72 935	106 782	PRODUCTION	1
-6 155	-3 476	-4 971	-1 112	-10 434	-2 128	-20 494	-42 504	ECHANGES INTER-PRODUITS	2
146 648	97 838	142 791	141 607	91 349	83 136	52 441	64 278	PRODUCTION NETTE	3
39	29	12	52	14	8	8	18	RETOUR POUR ALIMENT.	4
67 238	45 110	43 490	51 023	49 621	20 000	22 800	13 542	IMPORTATIONS	5
63 004	46 658	25 841	56 404	34 824	53 904	48 124	52 730	EXPORTATIONS	6
63 004	46 658	25 841	56 404	34 824	53 904	48 124	52 730	ENTREES INTER-PROVINCES	7
263 330	230 881	274 796	282 972	273 088	288 771	252 346	231 993	SORTIES INTER-PROVINCES	8
18 072	10 452	20 228	15 837	10 578	4 560	5 878	15 418	INVENTAIRE DE FERMETURE	9
28 058	19 670	9 890	17 810	10 194	5 169	6 271	9 053	ARRIV. SOC. NON-OECLAR.	10
-4 117	4 434	379	5 020	-3 872	8 770	2 963	5 567	ARRIV. OES SOC. OECLAR.	11
		13						EXPEO. AUX SOC. OECLAR.	12
								PERTES & RECTIFICATIONS	13
								AUTO CONSOMMATION	14
72 194	71 496	65 320	75 363	63 751	55 466	51 293	70 862	VENTES INTERIEURES	15

TABLE 1. SUPPLY AND DISPOSITION OF PETROLEUM PRODUCTS, CANADA, NOVEMBER 1988								
CUBIC METRES	CUM. 1987	CUM. 1988	YEAR 1987	DEC. 1987	JAN. 1988	FEB. 1988	MAR. 1988	APR. 1988
	CUM. 1987	CUM. 1988	ANN. 1987	DEC. 1987	JAN. 1988	FEV. 1988	MARS 1988	AVR. 1988
STOVE OIL KEROSENE								
1 PRODUCTION	1 819 218	1 658 311	2 084 814	265 596	224 431	213 872	144 157	78 517
2 INTERPRODUCT TRANSFERS	-1 409 009	-1 200 443	-1 595 797	- 186 788	- 213 063	- 222 084	- 182 951	- 101 190
3 NET PRODUCTION	410 209	457 868	489 017	78 808	11 368	-8 212	-38 794	-22 673
4 TRANSFERS TO REF. FEED.		1	1	1				
5 IMPORTS	371 229	293 084	423 165	51 936	78 844	40 023	62 211	7
6 EXPORTS	94 901	65 499	105 377	10 476	15 084	7 259	9 349	3 660
7 INTERPROVINCIAL -IN-	256 387	297 678	296 087	39 700	35 463	60 520	20 820	12 603
8 INTERPROVINCIAL -OUT-	256 387	297 678	296 087	39 700	35 463	60 520	20 820	12 603
9 CLOSING INVENTORY	409 075	540 460	482 805	462 805	455 752	417 004	371 293	303 750
10 REC. FROM NON-REP. COS.								
11 REC. FROM REP. COS.	1 271 055	995 476	1 455 677	184 622	149 913	157 904	130 340	59 779
12 TO REPORTING COS.	1 328 071	950 711	1 487 886	159 815	147 058	109 546	134 545	62 151
13 LOSSES & ADJUSTMENTS	26 843	12 474	29 135	2 292	-13 103	- 831	-10 218	1 919
14 OWN CONSUMPTION	2 550	1 872	2 883	333	408	729	422	54
15 DOMESTIC SALES	630 160	638 216	718 880	88 720	97 731	111 760	65 370	36 872
DIESEL FUEL OIL								
1 PRODUCTION	14 298 799	16 272 031	15 702 265	1 403 466	1 401 815	1 283 298	1 434 968	1 485 715
2 INTERPRODUCT TRANSFERS	637 692	12 095	584 892	-52 800	-91 853R	2 964	-62 383R	80 813
3 NET PRODUCTION	14 936 491	16 284 126	16 287 157	1 350 666	1 309 962R	1 286 262	1 372 585R	1 566 528
4 TRANSFERS TO REF. FEED.	1 343	20 697	1 407	64	3 273	1 287	1 247	1 211
5 IMPORTS	547 985	593 917	720 330	172 345	57 208	46 273	44 692	46 695
6 EXPORTS	792 338	1 720 015	874 037	81 699	202 241	102 801	113 429	166 138
7 INTERPROVINCIAL -IN-	3 757 671	3 897 350	4 257 670	499 999	351 444	327 244	453 676	356 425
8 INTERPTOVINCIAL -OUT-	3 757 671	3 897 350	4 257 670	499 999	351 444	327 244	453 676	356 425
9 CLOSING INVENTORY	2 126 782	2 102 954	2 259 662	2 259 662	2 343 752	2 338 194	2 264 005	2 514 549
10 REC. FROM NON-REP. COS.								
11 REC. FROM REP. COS.	7 881 059	7 356 829	8 788 639	907 580	550 939	597 752	673 548	672 054
12 TO REPORTING COS.	7 755 152	7 257 331	8 642 616	887 464	557 207R	592 465	711 270R	595 694
13 LOSSES & ADJUSTMENTS	51 226	19 167	69 018	17 792	-10 949	6 559	12 371	-10 038
14 OWN CONSUMPTION	26 675	22 301	29 004	2 329	1 988	2 322	2 494	1 963
15 DOMESTIC SALES	14 453 487	15 352 069	15 761 850	1 308 363	1 080 259	1 230 411	1 324 203	1 279 765
LIGHT FUEL OIL (#2 & 3)								
1 PRODUCTION	6 812 718	6 500 334	7 675 591	882 873	903 940	781 624	691 979	467 565
2 INTERPRODUCT TRANSFERS	623 095	993 486	876 141	253 046	316 311R	216 851	187 981R	40 307
3 NET PRODUCTION	7 435 813	7 493 820	8 551 732	1 115 919	1 220 251R	998 475	879 960R	507 872
4 TRANSFERS TO REF. FEED.	1 160	453	1 193	33	52	72	66	39
5 IMPORTS	323 380	497 255	357 800	34 420	89 765	67 322	28	136
6 EXPORTS	2 411 443	2 143 994	2 562 146	150 703	153 946	303 850	244 488	217 321
7 INTERPROVINCIAL -IN-	1 033 466	971 846	1 127 384	93 918	97 105	93 616	115 814	81 439
8 INTERPROVINCIAL -OUT-	1 033 466	971 846	1 127 384	93 918	97 105	93 616	115 814	81 439
9 CLOSING INVENTORY	1 170 494	1 285 984	1 261 668	1 261 668	1 404 025	1 122 439	911 114	667 035
10 REC. FROM NON-REP. COS.								
11 REC. FROM REP. COS.	4 407 810	3 397 072	5 061 453	653 643	574 957	498 107	546 185	293 789
12 TO REPORTING COS.	4 572 798	3 419 932	5 180 838	608 040	812 052R	501 484	506 445R	309 361
13 LOSSES & ADJUSTMENTS	60 885	61 944	81 230	20 345	-33 118	44 271	2 995	6 273
14 OWN CONSUMPTION	9 973	5 012	11 934	1 961	901	699	789	550
15 DOMESTIC SALES	5 358 556	5 732 496	6 290 282	931 726	1 008 783	995 114	882 715	512 332
HEAVY FUEL OIL (#4.5 & 6)								
1 PRODUCTION	6 217 888	7 236 503	6 991 813	773 925	760 096	701 241	632 471	576 105
2 INTERPRODUCT TRANSFERS	66 601	116 389	81 018	14 417	2 130	1 158	6 436	14 864
3 NET PRODUCTION	6 284 489	7 352 892	7 072 831	788 342	762 226	702 399	638 907	590 969
4 TRANSFERS TO REF. FEED.	47 616	22 203	47 616				13 678	5 605
5 IMPORTS	2 036 660	2 434 597	2 168 542	131 882	315 785	246 597	187 906	96 000
6 EXPORTS	1 246 020	2 118 178	1 450 710	204 690	213 506	126 924	176 909	179 631
7 INTERPROVINCIAL -IN-	573 366	784 789	675 565	102 199	66 774	53 647	74 088	70 019
8 INTERPROVINCIAL -OUT-	573 366	784 789	675 565	102 199	66 774	53 647	74 088	70 019
9 CLOSING INVENTORY	860 158	913 049	883 076	883 076	959 537	1 020 736	977 730	969 532
10 REC. FROM NON-REP. COS.								
11 REC. FROM REP. COS.	2 357 075	1 578 808	2 668 924	311 849	107 993	134 601	143 359	181 030
12 TO REPORTING COS.	2 356 441	1 519 656	2 653 848	297 407	107 002	145 519	134 709	149 343
13 LOSSES & ADJUSTMENTS	-90 122	-24 162	-93 461	-3 339	-10 124	5 899	-12 538	1 038
14 OWN CONSUMPTION	558 448	741 418	623 164	64 716	81 766	80 892	80 204	58 351
15 DOMESTIC SALES	6 228 782	6 959 031	6 874 463	645 681	717 393	663 164	620 216	482 229

TABEAU I. APPROVISIONNEMENT ET UTILISATION, PRODUITS PETROLIERS, CANADA, NOVEMBRE 1988

MAY 1988	JUNE 1988	JULY 1988	AUG. 1988	SEP. 1988	OCT. 1988	NOV. 1988	NOV. 1987	METRES CUBES
MAI 1988	JUIN 1988	JULI. 1988	AOUT 1988	SEP. 1988	OCT. 1988	NOV. 1988	NOV. 1987	
77 972	126 748	126 288	195 776	110 433	162 802R	197 315	229 972	MAZOUT POUR POELES
-53 773	-8 349	-41 435	-43 512	-99 521	- 107 255	- 127 310	- 190 437	PRODUCTION
24 199	118 399	84 853	152 264	10 912	55 547R	70 005	39 535	ECHANGES INTER-PRODUITS
								PRODUCTION NETTE
				1				RETOUR POUR ALIMENT.
	2		8 237	17 720	15 043R	70 997	92 903	IMPORTATIONS
2 753	1 508	2 513	3 487	3 792	7 468	8 626	7 402	EXPORATIONS
13 772	6 433	15 516	22 204	33 366	38 970	38 011	45 152	ENTREES INTER-PROVINCES
13 772	6 433	15 516	22 204	33 366	38 970	38 011	45 152	SORTIES INTER-PROVINCES
300 541	393 854	450 634	568 306	566 114	506 277R	540 460	409 075	INVENTAIRE DE FERMETURE
40 827	51 928	41 181	69 482	93 891	81 048R	119 183	135 697	ARRIV. SOC. NON-DECLAR.
39 306	51 421	37 394	67 108	67 915	117 304	116 963	137 507	ARRIV. DES SOC. DECLAR.
								EXPED. AUX SOC. DECLAR.
639	1 874	2 665	6 409	- 265	7 508R	15 877	-14 387	PERTES & RECTIFICATIONS
75	107	6	17	10	19	25	43	AUTO CONSOMMATION
25 462	22 106	26 676	35 290	53 262	79 176R	84 511	98 329	VENTES INTERIEURES
								CARBURANT DIESEL
1 576 543	1 452 270	1 697 230	1 636 881	1 389 036	1 499 040	1 415 235	1 491 856	PRODUCTION
-24 896	-2 849	- 127 545	60 451	23 609	73 552	80 232	163 486	ECHANGES INTER-PRODUITS
1 551 647	1 449 421	1 569 685	1 697 332	1 412 645	1 572 592	1 495 467	1 655 342	PRODUCTION NETTE
								RETOUR POUR ALIMENT.
- 226	8	2 013	4 860	26	2 128	4 870	53	IMPORATIONS
10 007	83 376	143 157	47 156R	47 739R	19 047R	48 567	72 517	EXPORATIONS
191 015	111 919	134 776	127 431	175 796	195 801	198 668	76 433	ENTREES INTER-PROVINCES
337 868	411 470	334 300R	324 610	288 415	327 104	384 794	351 931	SORTIES INTER-PROVINCES
337 868	411 470	334 300R	324 610	288 415	327 104	384 794	351 931	
2 321 623	2 258 827	2 399 532	2 488 008	2 287 363	2 148 710R	2 102 954	2 126 782	INVENTAIRE DE FERMETURE
661 933	783 835	615 420	687 720	657 653	716 918R	739 057	739 401	ARRIV. SOC. NON-DECLAR.
892 952	780 979	618 529R	645 431	632 715	744 930R	685 159	706 934	ARRIV. DES SOC. DECLAR.
								EXPED. AUX SOC. DECLAR.
4 451	-9 933	28 883R	3 707	-10 425	-5 341R	9 882	-6 467	PERTES & RECTIFICATIONS
2 012	2 345	1 724	2 291	1 548	1 833	1 781	2 000	AUTO CONSOMMATION
1 526 309	1 494 110	1 401 632	1 560 012R	1 519 022R	1 507 859R	1 428 487	1 339 279	VENTES INTERIEURES
								MAZOUT LEGER (NOS 2 & 3)
495 317	341 682	470 532	458 595	523 763	667 940	697 397	668 264	PRODUCTION
101 435	18 571	-32 939	-49 804	79 738	21 321	93 714	50 635	ECHANGES INTER-PRODUITS
596 752	360 253	437 593	408 791	603 501	689 261	791 111	718 899	PRODUCTION NETTE
								RETOUR POUR ALIMENT.
10	29		5	83	13	84	99	IMPORTATIONS
204 426	189 471	37 804	41 931	101 560R	88 037R	70 644	36 590	EXPORATIONS
41 391	80 365	169 683	141 686	164 953	220 824	133 346	212 770	ENTREES INTER-PROVINCES
41 391	80 365	65 760	47 036	131 513	73 875	183 932	133 342	SORTIES INTER-PROVINCES
								INVENTAIRE DE FERMETURE
680 685	658 439	773 048	883 597	1 087 500	1 246 901R	1 285 984	1 170 494	ARRIV. SOC. NON-DECLAR.
240 052	207 972	171 974	163 185	149 191	231 585R	320 075	461 881	ARRIV. DES SOC. DECLAR.
274 966	186 358	176 763	153 631	138 076	229 251R	331 545	414 442	EXPED. AUX SOC. DECLAR.
								PERTES & RECTIFICATIONS
2 558	16 800	12 487	- 712	9 755	-1 962R	2 597	23 270	AUTO CONSOMMATION
357	273	219	308	330	300	286	444	
340 837	197 568	173 610	208 440	337 152R	401 056R	674 889	597 162	VENTES INTERIEURES
								MAZOUT LOURO(NDS 4.5 & 6)
609 851	690 565	698 237	649 098	624 221	657 597R	637 221	561 659	PRODUCTION
885	-32 890	- 1 849	73 371	19 607	22 256	10 421	9 444	ECHANGES INTER-PRODUITS
610 536	657 675	696 388	722 469	643 828	679 853R	647 642	571 103	PRODUCTION NETTE
								RETOUR POUR ALIMENT.
2 920								IMPORTATIONS
190 089	215 534	186 000R	86 000	184 271R	241 508R	484 847	247 000	EXPORATIONS
201 730	172 951	151 539	303 086	238 294	208 888	144 720	135 692	ENTREES INTER-PROVINCES
51 274	42 668	76 276	37 367	89 753	78 603R	144 320	50 888	SORTIES INTER-PROVINCES
51 274	42 668	76 276	37 367	89 753	78 603R	144 320	50 888	
893 081	902 772	981 237	965 472	938 098	927 670R	913 049	860 158	INVENTAIRE DE FERMETURE
210 647	171 053	167 008	86 942	116 602	131 853	127 720	320 758	ARRIV. SOC. NON-DECLAR.
196 571	155 049	160 503	90 916	124 015	127 741R	128 288	294 489	ARRIV. DES SOC. DECLAR.
								EXPED. AUX SOC. DECLAR.
7 428	-4 756	8 001	-13 487	20 106	-7 124R	-18 605	7 212	PERTES & RECTIFICATIONS
52 479	49 904	54 944	48 466	72 113	76 785	85 514	49 168	AUTO CONSOMMATION
626 595	661 483	595 944R	482 195	517 547R	657 352R	934 913	685 630	VENTES INTERIEURES

CUBIC METRES	CANADA, NOVEMBER 1988							
	CUM. 1987	CUM. 1988	YEAR 1987	DEC. 1987	JAN. 1988	FEB. 1988	MAR. 1988	APR. 1988
	CUM. 1987	CUM. 1988	ANN. 1987	DEC. 1987	JAN. 1988	FEV. 1988	MARS 1988	AVR. 1988
ASPHALT								
1 PRODUCTION	2 904 928	2 839 736	3 026 620	121 692	131 736	143 690	136 663	190 350
2 INTERPRODUCT TRANSFERS	-6 135	-6 135	-5 978	157	34	-1 347	- 106	-11
5 IMPORTS	124 557	78 400	153 557	29 000				
6 EXPORTS	159 995	274 050	160 700	705	604	23 745	981	30 541
7 INTERPROVINCIAL -IN-	628 401	577 538	639 065	10 664	6 674	8 746	9 250	16 798
8 INTERPROVINCIAL -OUT-	628 401	577 538	639 065	10 664	6 674	8 746	9 250	16 798
9 CLOSING INVENTORY	264 454	301 935	318 992	318 992	386 953	449 114	512 864	579 906
10 REC. FROM NON-REP. COS.								
11 REC. FROM REP. COS.	376 915	174 720	388 263	11 348		1 073	5 028	11 801
12 TO REPORTING COS.	370 422	188 151	381 580	11 158	73	490	4 876	10 661
13 LOSSES & ADJUSTMENTS	-14 669	5 486	-22 107	-7 438	13 893	-8 811	-2 368	10 329
14 OWN CONSUMPTION	18	46	27	9	9			
15 DOMESTIC SALES	2 897 589	2 636 045	3 000 814	103 225	49 230	65 831	74 346	83 567
COKE								
1 PRODUCTION	623 189	652 775	693 808	70 619	69 789	74 659	58 749	55 105
2 INTERPRODUCT TRANSFERS		1 621			1 621			
5 IMPORTS	941 850	929 900	1 061 850	120 000	52 800	41 900	60 700	47 600
6 EXPORTS								
7 INTERPROVINCIAL -IN-	3 668	3 020	3 668			65	425	1 224
8 INTERPROVINCIAL -OUT-	3 668	3 020	3 668			65	425	1 224
9 CLOSING INVENTORY	4 063	4 062	816	816	4 528	4 171	2 688	1 704
10 REC. FROM NON-REP. COS.								
11 REC. FROM REP. COS.	36 808	44 491	39 753	2 945	3 178	3 118	3 216	2 156
12 TO REPORTING COS.	36 705	44 491	39 650	2 945	3 178	3 118	3 216	2 156
13 LOSSES & ADJUSTMENTS	-20 844	-13 767	-22 974	-2 130	-1 165	- 482	-2 216	-2 529
14 OWN CONSUMPTION	448 398	487 080	504 142	55 744	52 689	57 410	42 020	45 976
15 DOMESTIC SALES	1 134 587	1 107 737	1 274 839	140 252	68 974	59 988	81 128	60 242
LUBE OILS & GREASES								
1 PRODUCTION	720 139	873 260	783 659	63 520	75 163	82 234	85 486	61 571
2 INTERPRODUCT TRANSFERS	4 996	-23 907	4 844	- 152	368	- 260	- 524	- 329
4 TRANSFERS TO REF. FEED.	91 951	212 529	102 995	11 044	12 560	15 128	21 267	19 813
5 IMPORTS	209 485	116 855	239 107	29 622	13 304	10 805	12 763	22 698
6 EXPORTS	21 582	33 598	22 715	1 133	969	3 714	4 248	2 539
7 INTERPROVINCIAL -IN-	375 378	391 852	404 177	28 799	30 842	32 986	39 510	36 140
8 INTERPROVINCIAL -OUT-	375 378	391 852	404 177	28 799	30 842	32 986	39 510	36 140
9 CLOSING INVENTORY	296 094	301 713	295 042	295 042	311 827	316 222	316 210	329 547
10 REC. FROM NON-REP. COS.	175 322	211 500	194 306	18 984	14 289	12 968	19 416	18 137
11 REC. FROM REP. COS.	144 395	138 745	155 740	11 345	11 242	8 549	12 549	10 291
12 TO REPORTING COS.	155 422	139 405	171 088	15 666	13 433	12 921	15 297	12 307
13 LOSSES & ADJUSTMENTS	67 519	82 035	74 043	6 524	9 965	5 477	6 480	5 939
14 OWN CONSUMPTION	3 240	2 128	3 572	332	137	136	- 187	547
15 DOMESTIC SALES	939 698	840 087	1 029 370	89 672	60 517	72 505	82 597	77 886
STILL GAS								
1 PRODUCTION	3 660 525	3 813 269	4 007 659	347 134	357 383	364 545	338 032	328 558
2 INTERPRODUCT TRANSFERS	-39 096	23 456	-37 828	1 268	2 811	- 458	1 412	2 218
9 CLOSING INVENTORY	11 493	14 536	13 492	13 492	10 442	10 890	6 181	7 246
11 REC. FROM REP. COS.								
12 TO REPORTING COS.								
13 LOSSES & ADJUSTMENTS	26 016	13 406	27 610	1 534	1 279	1 074	1 073	663
14 OWN CONSUMPTION	3 429 239	3 560 031	3 759 420	330 181	341 699	329 319	317 529	305 334
15 DOMESTIC SALES	159 234	262 244	173 862	14 628	20 266	33 246	25 551	23 714
OTHER PRODUCTS								
1 PRODUCTION	3 277 442	3 885 746	3 656 865	379 423	325 562	322 781	275 839	352 089
2 INTERPRODUCT TRANSFERS	- 211 690	- 242 462	- 254 731	-43 041	-23 245	-39 310	14 693	-31 744
4 TRANSFERS TO REF. FEED.	3 392 719	3 555 618	3 725 079	332 360	266 925	278 273	258 909	304 678
5 IMPORTS	407 662	394 579	426 230	18 568	21	19 387	58 584	44 719
6 EXPORTS	338 973	715 827	389 017	50 044	98 946	57 760	55 101	99 629
7 INTERPROVINCIAL -IN-	2 064 508	2 569 515	2 233 000	188 492	224 116	229 278	198 166	158 776
8 INTERPROVINCIAL -OUT-	2 064 508	2 569 515	2 233 000	188 492	224 116	229 278	198 166	158 776
9 CLOSING INVENTORY	1 155 359	1 405 724	1 230 569	1 230 569	1 186 772	1 161 631	1 208 657	1 224 180
10 REC. FROM NON-REP. COS.	750 932	704 587	801 139	50 207	35 657	38 718	40 038	81 669
11 REC. FROM REP. COS.	849 425	840 969	951 706	102 281	32 247	50 114	26 525	53 410
12 TO REPORTING COS.	899 182	845 191	955 058	55 876	31 565	56 577	30 476	56 027
13 LOSSES & ADJUSTMENTS	-48 073	16 878	-84 991	-36 918	4 572	6 189	3 881	2 648
14 OWN CONSUMPTION	327	4 962	347	20	87		2 027	230
15 DOMESTIC SALES	291 002	269 788	321 848	30 846	11 944	18 032	18 259	21 408

TABLEAU 1. APPROVISIONNEMENT ET UTILISATION, PRODUITS PETROLIERS, CANADA, NOVEMBRE 1988									
MAY 1988	JUNE 1988	JULY 1988	AUG. 1988	SEP. 1988	OCT. 1988	NOV. 1988	NOV. 1987	METRES CUBES	
MAI 1988	JUIN 1988	JUI. 1988	AOUT 1988	SEP. 1988	OCT. 1988	NOV. 1988	NOV. 1987		
244 861	359 516	389 539	389 126	391 932	330 465	131 858	142 907	ASPHALTE	
20	-1 084	-42	-16	- 635	-1 179	-1 769	78	PRODUCTION	1
		8 000	11 400	18 000R	9 000R	32 000	6 000	ECHANGES INTER-PRODUITS	2
32 225	38 826	41 706	37 488	31 581	22 398	13 955	5 863	IMPORTATIONS	5
53 350	102 908	102 845	107 678	87 383	59 643	22 265	31 428	EXPORTATIONS	6
53 350	102 908	102 845	107 676	87 383	59 643	22 265	31 428	ENTREES INTER-PROVINCES	7
								SORTIES INTER-PROVINCES	8
565 070	528 476	514 485	410 875	384 412	364 846	301 935	264 454	INVENTAIRE DE FERMETURE	9
10 774	27 978	31 262	20 703	19 749	28 512	17 840	30 474	ARRIV. SOC. NON-DECLAR.	10
11 289	28 816	31 133	23 554	28 005	29 412	19 842	29 667	ARRIV. DES SOC. DECLAR.	11
								EXPED. AUX SOC. DECLAR.	12
7 316	-3 518	-3 172	12 296	-10 104	-4 713	-5 662	6 179	PERTES & RECTIFICATIONS	13
			37				9	AUTO CONSOMMATION	14
219 861	358 880	373 083	451 448	406 027R	339 267R	214 705	193 115	VENTES INTERIEURES	15
								COKE	
48 981	55 573	62 351	57 966	45 261	56 825	67 516	65 739	PRODUCTION	1
								ECHANGES INTER-PRODUITS	2
160 500	87 400	97 000	125 000	59 000R	116 000R	102 000	70 500	IMPORTATIONS	5
1 230			76					EXPORTATIONS	6
1 230			76					ENTREES INTER-PROVINCES	7
								SORTIES INTER-PROVINCES	8
4 003	3 016	8 407	3 312	727	6 026	4 062	4 063	INVENTAIRE DE FERMETURE	9
2 783	6 197	5 841	3 001	4 033	4 166	6 802	5 746	ARRIV. SOC. NON-DECLAR.	10
2 914	6 066	5 841	3 001	4 033	4 166	6 802	5 746	ARRIV. DES SOC. DECLAR.	11
								EXPED. AUX SOC. DECLAR.	12
- 630	-2 285	-5 491	2 933	1 577	-2 635	- 844	-1 107	PERTES & RECTIFICATIONS	13
38 612	38 721	46 408	38 317	36 408	43 931	46 588	52 006	AUTO CONSOMMATION	14
169 089	87 655	113 043	146 811	68 861R	126 230R	125 736	90 259	VENTES INTERIEURES	15
								HUILES & GRAISSES LUBRIF.	
66 524	45 944	82 856	100 920	84 370	92 143	76 049	57 295	PRODUCTION	1
69	- 790	-23 359	192	333	57	356	- 439	ECHANGES INTER-PRODUITS	2
18 459	17 741	17 967	22 083	20 599	21 207	25 705	9 490	RETOUR POUR ALIMENT.	4
8 074	7 702	4 779R	3 981R	7 726R	8 509R	16 514	34 383	IMPORTATIONS	5
1 573	1 642	2 806	2 969	3 604	4 920	4 614	1 710	EXPORTATIONS	6
36 408	36 310	35 235	37 171	34 926	35 481R	36 843	34 341	ENTREES INTER-PROVINCES	7
36 408	36 310	35 235	37 171	34 926	35 481R	36 843	34 341	SORTIES INTER-PROVINCES	8
313 152	290 274	277 519	297 928	293 185	302 193R	301 713	296 094	INVENTAIRE DE FERMETURE	9
22 972	38 318	22 402	16 165	10 685	25 369R	10 779	15 149	ARRIV. SOC. NON-DECLAR.	10
13 658	12 743	11 638	11 958	11 336	10 986	23 797	22 166	ARRIV. DES SOC. DECLAR.	11
14 902	12 134	13 438	13 105	10 300	10 587	10 981	14 710	EXPED. AUX SOC. DECLAR.	12
8 746	9 461	9 125	-46	7 996	11 717	7 175	11 363	PERTES & RECTIFICATIONS	13
709	216	299	-68	127	78	132	1 455	AUTO CONSOMMATION	14
83 303	85 599	87 436R	74 762R	78 567R	79 547R	79 368	80 491	VENTES INTERIEURES	15
								GAZ DE DISTILLATION	
332 538	348 204	394 231	363 685	341 199	321 200R	323 694	323 099	PRODUCTION	1
1 672	1 588	844	9 032	1 917	831	1 589	768	ECHANGES INTER-PRODUITS	2
10 295	9 722	8 931	12 027	9 431	12 329	14 536	11 493	INVENTAIRE DE FERMETURE	9
								ARRIV. DES SOC. DECLAR.	11
								EXPED. AUX SOC. DECLAR.	12
980	1 479	1 590	1 517	1 158	1 332	1 261	2 839	PERTES & RECTIFICATIONS	13
308 530	327 083	370 350	344 781	321 989	294 427R	299 010	300 122	AUTO CONSOMMATION	14
21 651	21 823	23 926	23 323	22 565	23 374	22 805	17 301	VENTES INTERIEURES	15
								AUTRES PRODUITS	
383 951	220 215	350 856	310 829	432 946	444 464	466 214	373 433	PRODUCTION	1
-79 530	-84 168	54 550	-58 253	30 796	2 089	-28 340	-1 168	ECHANGES INTER-PRODUITS	2
259 277	267 202	318 939	331 671	384 289	463 290	422 185	271 716	RETOUR POUR ALIMENT.	4
74 458	10 362	35 332	13 459	33 887	86 611	17 759	25 915	IMPORTATIONS	5
108 453	49 034	62 804	96 034	1 610	84 853	1 603	53 471	EXPORTATIONS	6
207 555	185 662	216 415	232 718	249 074	361 453	306 302	154 282	ENTREES INTER-PROVINCES	7
207 555	185 662	216 415	232 718	249 074	361 453	306 302	154 282	SORTIES INTER-PROVINCES	8
1 248 909	1 093 219	1 207 775	1 088 371	1 255 125	1 315 084	1 405 724	1 155 359	INVENTAIRE DE FERMETURE	9
31 719	63 483	64 178	86 246	99 529	96 116	67 234	57 459	ARRIV. SOC. NON-DECLAR.	10
106 425	85 090	38 934	101 076	95 720	104 978	86 390	106 472	ARRIV. DES SOC. DECLAR.	11
112 971	93 117	93 263	107 450	109 133	91 986	82 626	144 899	EXPED. AUX SOC. DECLAR.	12
-5 645	21 496	35	-8 201	-9 179	-12 087	13 169	-3 856	PERTES & RECTIFICATIONS	13
60	61	61			2 436		- 110	AUTO CONSOMMATION	14
17 178	19 762	14 252	45 807	40 271	43 821	19 054	34 739	VENTES INTERIEURES	15

TABLE 2. SALES OF REFINED PETROLEUM PRODUCTS AND PERCENTAGE CHANGE SUMMARY BY PROVINCE, NOVEMBER 1988

SALES IN CUBIC METRES	NFLD.-T.N.	P.E.I.-I.P.E.	N.S.-N.E.	N.B.-N.B.	QUE.-QUE.	ONT.-ONT.	MAN.-MAN.
PROPANE AND PROPANE MIXES	608	595	8 073	5 702	25 960	58 011	930
CURRENT MONTH 1988/1987(%)		42.00	17.67	42.02	51.57	-10.46	10.58
CUMULATIVE 1988	6 113	13 273	96 562	57 754	254 306	762 382	8 214
CUMULATIVE 1988/1987(%)		-2.60	23.04	12.15	16.83	8.87	-6.90
BUTANE AND BUTANE MIXES				1 977	8 637	31 005	
CURRENT MONTH 1988/1987(%)			-100.00		156.37	274.86	
CUMULATIVE 1988			25 248	2 443	154 045	214 965	
CUMULATIVE 1988/1987(%)			-0.01		11.11	32.46	-100.00
PETROCHEMICAL FEESTOCKS			14 517	1 240	35 075	214 499	10
CURRENT MONTH 1988/1987(%)			40.78	130.48	-4.50	-5.47	-60.00
CUMULATIVE 1988			85 948	9 319	520 634	2 250 009	1 117
CUMULATIVE 1988/1987(%)			-4.19	18.04	-9.34	-8.03	169.81
NAPHTHA SPECIALTIES	212	4	260	38	2 111	14 365	974
CURRENT MONTH 1988/1987(%)	211.76	33.33	26.83	-48.65	-8.22	140.74	71.48
CUMULATIVE 1988	2 237	49	2 661	645	28 884	179 125	7 340
CUMULATIVE 1988/1987(%)	30.82	-2.00	-22.96	-37.07	-16.42	-1.70	12.13
AVIATION GASOLINE	175	226	130	148	939	1 880	1 386
CURRENT MONTH 1988/1987(%)	-55.70	-31.93	-26.14	-15.91	-13.77	-18.08	-4.74
CUMULATIVE 1988	4 635	1 593	1 210	2 592	20 292	39 248	18 511
CUMULATIVE 1988/1987(%)	-9.86	-30.83	-26.98	-5.81	-5.76	-6.20	-4.35
MOTOR GASOLINE	50 667	14 774	97 446	84 015	648 395	1 076 084	111 044
CURRENT MONTH 1988/1987(%)	15.60	6.56	7.18	11.16	4.99	9.66	5.67
CUMULATIVE 1988	543 205	166 004	1 047 576	884 281	6 448 247	11 590 367	1 294 141
CUMULATIVE 1988/1987(%)	6.98	5.03	2.46	3.68	3.13	3.72	-1.76
PREMIUM (LEADED/NON-LEADED)	4 436	2 390	18 135	10 359	169 695	189 286	5 934
CUMULATIVE 1988	33 642	22 305	180 987	82 438	1 691 952	1 838 946	60 809
REGULAR (NON-LEADED)	37 941	9 477	64 252	57 952	398 247	727 125	67 879
CUMULATIVE 1988	402 204	101 714	677 224	601 928	3 791 686	7 377 933	700 024
REGULAR (OTHER)	8 290	2 907	15 059	15 704	80 453	159 673	37 231
CUMULATIVE 1988	107 359	41 985	189 365	199 915	1 024 609	2 373 488	533 308
RETAIL SALES MOTOR GASOLINE	45 593	13 119	89 415	74 679	583 531	984 523	91 007
CURRENT MONTH 1988/1987(%)	17.71	13.37	6.63	12.04	13.30	9.52	5.79
CUMULATIVE 1988	504 893	148 474	950 555	807 311	5 836 257	10 579 134	1 066 009
CUMULATIVE 1988/1987(%)	10.58	7.17	2.86	3.96	3.52	3.30	-1.61
AVIATION TURBO FUEL (KEROSENE TYPE)	19 718	299	12 416	2 057	87 986	109 013	9 779
CURRENT MONTH 1988/1987(%)	38.32	41.71	36.11	35.42	111.12	3.21	-22.41
CUMULATIVE 1988	199 495	2 716	118 470	20 832	882 469	1 416 330	131 125
CUMULATIVE 1988/1987(%)	17.18	27.09	10.85	25.80	14.40	9.59	-1.26
AVIATION TURBO FUEL (NAPHTHA TYPE)	1 989	300	4 065	1 149	8 285	7 439	3 642
CURRENT MONTH 1988/1987(%)	-82.70	-0.66	-35.39	41.33	47.88	23.24	-6.93
CUMULATIVE 1988	68 138	2 404	46 155	10 992	85 775	103 012	41 465
CUMULATIVE 1988/1987(%)	-35.34	-21.95	-6.93	0.44	24.23	18.18	12.12
STOVE OIL KEROSENE	4 255	1 530	7 083	2 807	20 161	18 354	5 493
CURRENT MONTH 1988/1987(%)	26.83	7.52	-3.30	-6.74	-40.00	-11.00	19.67
CUMULATIVE 1988	30 727	10 919	51 697	23 189	146 947	127 968	35 182
CUMULATIVE 1988/1987(%)	-7.92	3.34	-9.81	-4.71	-4.46	4.02	51.99
DIESEL FUEL OIL	42 845	5 097	55 786	47 906	278 281	415 103	64 004
CURRENT MONTH 1988/1987(%)	27.83	14.36	7.22	24.15	12.14	5.01	-1.52
CUMULATIVE 1988	453 304	51 183	562 700	469 223	2 736 655	4 070 979	818 003
CUMULATIVE 1988/1987(%)	15.37	10.69	-2.16	18.90	11.81	6.19	-0.20
LIGHT FUEL OIL (NOS. 2 & 3)	25 770	14 783	81 610	40 189	236 735	207 294	6 639
CURRENT MONTH 1988/1987(%)	16.65	23.95	15.92	-4.12	26.18	2.11	20.23
CUMULATIVE 1988	238 049	130 228	740 574	381 601	1 906 669	1 721 629	50 346
CUMULATIVE 1988/1987(%)	4.62	10.13	5.06	2.21	8.28	7.34	-19.67
HEAVY FUEL OIL (NOS. 4.5 & 6)	49 973	7 735	77 859	220 538	354 026	137 880	5 324
CURRENT MONTH 1988/1987(%)	-62.27	2142.03	13.42	284.15	50.74	6.98	64.88
CUMULATIVE 1988	445 514	34 044	862 793	1 601 985	1 857 210	1 209 876	59 455
CUMULATIVE 1988/1987(%)	-45.74	63.93	11.65	33.73	25.98	12.72	-3.71
ASPHALT	1 088	703	8 286	4 897	67 396	97 325	2 170
CURRENT MONTH 1988/1987(%)	-36.85	-245.55	385.13	64.81	6.68	32.44	-29.59
CUMULATIVE 1988	38 075	20 245	85 568	126 545	705 324	730 349	83 020
CUMULATIVE 1988/1987(%)	327.66	-17.13	-26.96	40.67	-10.10	-8.62	31.44
COKE					91 126	24 357	
CURRENT MONTH 1988/1987(%)	-			-100.00	34.01	478.65	
CUMULATIVE 1988			17 000		728 111	187 435	
CUMULATIVE 1988/1987(%)				-100.00	21.11	-41.84	
LUBRICATING OIL AND GREASE	1 071	173	1 920	2 001	14 293	38 344	2 599
CURRENT MONTH 1988/1987(%)	17.56		11.95	17.09	-3.71	2.18	2.61
CUMULATIVE 1988	11 223	1 934	21 043	20 134	141 713	382 800	29 242
CUMULATIVE 1988/1987(%)	4.76	-4.16	2.15	2.13	-2.02	-16.81	-11.91
OTHER PRODUCTS				21	110	30 569	713
CURRENT MONTH 1988/1987(%)	-100.00		-100.00		-250.68	22.02	120.06
CUMULATIVE 1988	7		4	165	58 552	372 901	1 856
CUMULATIVE 1988/1987(%)	-83.72		-99.78	-18.72	6420.27	42.57	-56.03
TOTAL, ALL PRODUCTS	198 371	46 219	369 451	414 485	1 879 496	2 481 522	214 707
CURRENT MONTH 1988/1987(%)	-24.90	40.17	12.90	79.66	19.28	8.40	2.85
CUMULATIVE 1988	2 040 722	434 592	3 765 209	3 611 700	16 675 833	25 359 375	2 579 017
CUMULATIVE 1988/1987(%)	-10.68	8.24	3.81	18.57	7.95	3.23	-0.42

TABLEAU 2. SOMMAIRE DES VENTES DE PRODUITS PETROLIERS RAFFINES ET DES VARIATIONS EN POURCENTAGE PAR PROVINCE, NOVEMBRE 1987

SASK. -SASK.	ALTA. -ALTA.	B.C. -C.B.	YUK. -YUK.	N.W.T. -T.N.D.	CANADA	VENTES EN METRES CUBES
2 723	30 365	8 612			141 579	PROPANE ET MELANGES DE PROPANE
-30.45	-7.38	-50.12			-4.35	MOIS COURANT 1988/1987(%)
41 780	344 784	119 760			1 704 928	CUMULATIF 1988
-0.68	15.66	-33.04			7.27	CUMULATIF 1988/1987(%)
210	18 112	5 014			64 955	BUTANE ET MELANGES DE BUTANE
-97.09	216.26	-26.10			98.29	MOIS COURANT 1988/1987(%)
32 898	291 123	87 668			808 390	CUMULATIF 1988
-25.69	32.88	-10.73			17.54	CUMULATIF 1988/1987(%)
77	24 791	2 274			292 483	CHARGES PETROCHIMIQUES
	-1.67	-57.62			-4.13	MOIS COURANT 1988/1987(%)
326	288 138	31 490			3 186 981	CUMULATIF 1988
-48.90	-29.95	1.55			-10.52	CUMULATIF 1988/1987(%)
670	1 417	710	4	12	20 777	PRODUITS SPECIAUX/BASE-NAPHTHE
84.07	-25.38	-53.41	100.00	-42.86	59.88	MOIS COURANT 1988/1987(%)
3 650	20 053	14 985	33	106	259 768	CUMULATIF 1988
11.08	25.54	-17.83	6.45	-59.39	-2.84	CUMULATIF 1988/1987(%)
502	883	1 882	208	-143	8 196	ESSENCE D'AVIATION
-27.46	-22.74	13.44	35.06	-16.71	-15.71	MOIS COURANT 1988/1987(%)
10 688	15 634	39 209	3 637	6 302	157 551	CUMULATIF 1988
6.35	-8.56	-10.89	10.75	-6.71	-6.55	CUMULATIF 1988/1987(%)
140 133	387 464	291 808	3 401	2 523	2 907 754	ESSENCE A MOTEUR
1.41	3.00	9.93	-6.97	-4.68	7.13	MOIS COURANT 1988/1987(%)
1 570 879	4 234 284	3 312 810	55 556	38 286	31 185 416	CUMULATIF 1988
-6.83	5.07	1.65	-1.51	-15.03	2.71	CUMULATIF 1988/1987(%)
7 840	29 300	42 794	112	178	480 459	SUPER AVEC/SANS PLOMB
75 285	281 114	450 614	1 253	2 888	4 722 233	CUMULATIF 1988
64 525	198 731	143 661	1 774	1 391	1 772 955	ORDINAIRE SANS PLOMB
646 411	2 008 007	1 513 431	25 964	20 041	17 806 567	CUMULATIF 1988
67 768	159 433	105 353	1 515	954	854 340	ORDINAIRE (AUTRE)
849 183	1 945 143	1 348 565	28 339	15 357	8 656 616	CUMULATIF 1988
98 000	296 291	252 377	2 784	1 538	2 532 857	VENTES AU DETAIL D'ESSENCE
9.40	7.80	15.85	-13.73	-38.82	10.66	MOIS COURANT 1988/1987(%)
1 056 963	3 234 589	2 938 281	46 073	20 238	27 188 777	CUMULATIF 1988
-5.01	6.62	2.14	-4.27	-21.84	3.16	CUMULATIF 1988/1987(%)
4 172	41 415	82 770		2 415	352 040	CARBUREACTEUR (TYPE KEROSENE)
173.93	15.45	51.36		86.34	32.76	MOIS COURANT 1988/1987(%)
29 515	480 330	679 716		26 825	3 987 823	CUMULATIF 1988
90.84	2.81	19.29		9.38	11.72	CUMULATIF 1988/1987(%)
2 215	12 503	6 927	254	2 545	51 293	CARBUREACTEUR (TYPE NAPHTHE)
-61.98	-35.24	-14.91	11.89	-12.90	-27.62	MOIS COURANT 1988/1987(%)
46 357	145 078	82 970	4 541	47 258	684 145	CUMULATIF 1988
-24.07	-7.03	23.43	30.45	22.24	-0.66	CUMULATIF 1988/1987(%)
7 086	3 790	10 921	1 094	1 937	84 511	MAZOUT POUR POELES
-21.75	-25.96	87.71	-52.87	-7.14	-14.05	MOIS COURANT 1988/1987(%)
49 131	35 231	66 838	10 958	49 429	638 216	CUMULATIF 1988
-25.13	22.13	24.26	-3.48	9.87	1.28	CUMULATIF 1988/1987(%)
76 054	221 307	213 684	3 951	4 469	1 428 487	CARBURANT DIESEL
4.43	1.78	7.19	39.32	-54.17	6.66	MOIS COURANT 1988/1987(%)
1 147 250	2 508 152	2 361 383	84 220	111 017	15 352 089	CUMULATIF 1988
3.46	-0.88	9.30	20.85	19.89	6.22	CUMULATIF 1988/1987(%)
7 722	7 016	38 897	3 051	5 183	674 889	MAZOUT LEGER (NOS. 2 & 3)
-12.82	-15.54	29.65	1.56	15.23	13.02	MOIS COURANT 1988/1987(%)
62 534	58 145	358 741	27 476	56 504	5 732 496	CUMULATIF 1988
-0.21	15.13	15.97	7.19	-3.96	6.98	CUMULATIF 1988/1987(%)
2 761	2 213	76 604			934 913	MAZOUT LOURO (NOS. 4, 5 & 6)
-22.57	-22.00	43.46			36.36	MOIS COURANT 1988/1987(%)
29 519	32 134	818 814		7 687	6 959 031	CUMULATIF 1988
-2.51	1.03	12.35		-52.02	11.72	CUMULATIF 1988/1987(%)
3 543	23 484	6 013			214 705	ASPHALTE
-50.02	-5.60	-61.40		-100.00	11.18	MOIS COURANT 1988/1987(%)
190 762	487 099	163 958	2 897	2 203	2 636 045	CUMULATIF 1988
20.14	-15.38	-40.00	462.52	11.32	-9.03	CUMULATIF 1988/1987(%)
2 917	7 336				125 736	COKE
-44.86	-28.55				39.31	MOIS COURANT 1988/1987(%)
34 128	62 063	79 000			1 107 737	CUMULATIF 1988
-30.29	5.95	-21.85			-2.37	CUMULATIF 1988/1987(%)
2 843	8 285	7 710	52	77	79 368	HUILES ET GRAISSES LUBRIFIANTES
-11.24	-18.93	2.84	-8.77	-25.24	-1.40	MOIS COURANT 1988/1987(%)
38 266	94 718	96 444	1 024	1 546	840 087	CUMULATIF 1988
-13.56	-11.29	1.02	10.23	25.69	-10.60	CUMULATIF 1988/1987(%)
12	9 024	1 410			41 859	AUTRES PRODUITS
-79.31	261.39	-94.13			-19.56	MOIS COURANT 1988/1987(%)
351	83 887	14 309			532 032	CUMULATIF 1988
-55.79	226.96	-90.70		-100.00	18.17	CUMULATIF 1988/1987(%)
253 640	799 385	795 236	12 015	19 018	7 423 545	TOTAL, TOUS LES PRODUITS
-5.24	2.53	7.60	-1.97	-19.59	10.88	MOIS COURANT 1988/1987(%)
3 288 034	9 178 833	8 321 893	170 342	347 163	75 772 715	CUMULATIF 1988
-2.81	1.75	2.29	10.06	4.54	3.82	CUMULATIF 1988/1987(%)

Explanatory Notes

This publication results from the compilation of data reported monthly in the "Refined Petroleum Products" Survey, covering all refining companies in Canada and major wholesalers/distributors. We would like to thank these respondents for their co-operation in the survey.

These reported data allow for a measurement of refining activity in Canada. The supply of crude oil is indicated by source and the volume of other materials charged is also shown. Production of 17 refined products or groups of products is detailed and is measured at a "net yield" level, that is after exchanges between various processes in refinery operations. As a result, inter-products transfers are primarily those transfers needed for marketing purposes. Propane and butanes, shown at the gross level, are the exceptions to the net yield measurement and therefore inter-product transfers for these products are not restricted to marketing transfers, but include movement to gasoline blending, to petrochemicals, etc. Similarly, interproduct transfers for "other products", a classification covering unfinished products whose final product form can vary, is not restricted to marketing transfers.

Data on the exports and imports of refined products are those reported by respondents to the survey, adjusted for exports and imports made by non-responding companies. When such adjustments are made, corresponding changes are made to "domestic sales". As a consequence, figures shown for "domestic sales" should accurately reflect total Canadian demand for refined products.

A quarterly questionnaire, requesting a detailed breakout by consumer categories of the domestic sales figures shown in this publication, is completed by the same companies that report to the monthly "Refined Petroleum Products" survey. The results of this quarterly survey, together with data for all other energy forms, are published in Catalogue #57-003 "Quarterly Report on Energy Supply - Demand in Canada".

The questionnaire used in the monthly refined petroleum products survey is subject to regular revision to reflect changing technologies, etc. The last such change was effected in 1982. Similarly, the list of respondents is constantly updated to ensure a total coverage of refining operations and a sufficiently wide coverage of the wholesalers/distributors of refined products.

Renseignements généraux

Cette publication est le fruit de la compilation des données obtenues mensuellement de l'enquête des produits pétroliers raffinés (PPR). Celle-ci est effectuée auprès de toutes les raffineries de pétrole au Canada et auprès des principaux grossistes et détaillants de PPR. Nous tenons à remercier toutes les sociétés déclarantes de l'effort qu'elles fournissent chaque mois.

Les données contenues dans la publication permettent de mesurer l'activité des raffineries de pétrole. L'approvisionnement en pétrole est montré par source; l'utilisation d'autres charges d'alimentation est aussi indiquée. La production de PPR est détaillée entre 17 produits ou groupes de produits. La production de chaque produit est mesurée d'après le rendement "net" (c'est-à-dire après les échanges entre les diverses unités de raffinage), à l'exception de la production de propane et de butanes où une mesure brute est donnée. Les statistiques sur les échanges inter-produits devraient donc principalement refléter les échanges dus à des raisons de marketing, sauf pour le propane et les butanes, ainsi que pour les "autres produits" car ceux-ci incluent les produits non-finis dont l'utilisation finale peut varier.

Les statistiques sur les exportations et les importations de PPR correspondent aux chiffres déclarés par les répondants auxquels ont été ajoutés les exportations et les importations effectuées par des sociétés non-déclarantes à l'enquête sur les PPR. Quand de tels ajustements sont faits, des modifications sont aussi effectuées aux chiffres de ventes intérieures. En conséquence, tout l'approvisionnement en PPR par des compagnies non-déclarantes ainsi que toutes exportations effectuées par de telles compagnies sont considérés dans le calcul des ventes intérieures; ainsi, ces ventes devraient être représentatives de la demande canadienne totale de PPR.

Les chiffres publiés dans cette publication constituent une bonne partie des statistiques sur la situation pétrolière canadienne. Un questionnaire trimestriel identifiant les utilisateurs finals des PPR est complété par les mêmes sociétés déclarantes. Les résultats de cette enquête sont publiés, de pair avec un résumé des statistiques comprises dans cette publication et d'autres statistiques sur le pétrole et d'autres produits énergétiques, dans la publication "Bulletin trimestriel - disponibilité et écoulement d'énergie au Canada" (catalogue #57-003).

Au cours de son histoire, l'enquête PPR a été modifiée à plusieurs reprises afin de mieux refléter la réalité des industries du raffinage et de la distribution des PPR. Les derniers changements au questionnaire ont été effectués en 1982. La liste des compagnies soumises à la déclaration peut aussi être révisée; ceci afin de garder un taux de couverture complet sur les activités des raffineries et un taux suffisant sur les activités de distribution des PPR.

The Canadian Socio-Economic Information Management System (CANSIM), which is Statistics Canada's computerized data bank, contains most of the data presented in this publication from 1973; less detailed information is available for the years 1956 to 1972. Please refer to matrixes 626 to 647. Certain summary information is also found on matrix 10.

Le Système canadien d'information socio-économique (CANSIM), qui est la banque de données informatisées de Statistique Canada, contient presque toutes les statistiques de cette publication à partir de 1973, et sur une base plus réduite pour les données de 1956 à 1972. Prière de consulter les matrices 626 à 647. Certaines informations se trouvent aussi sur la matrice 10.

Definitions

In order to explain the figures appearing in Table 1, we are listing below a set of definitions extracted from the reporting instructions.

Refinery Feedstocks

Line

- 1,2 **Crude and equivalent received.** Receipts of crude oil and equivalent hydrocarbons (condensate and pentanes plus) for refinery consumption or storage, credited to the province in which the refinery is located.
- 4,5 **Inventory of crude.** Contents of refinery tankage; excluding pipeline fill.
- 7 **Crude oil and equivalents charged.** Heavy oil is that with less than 28° API. Synthetic crude oil is that oil extracted from oil sands deposits.
- 8 **Other materials charged.** Materials from petroleum or other sources which are external to the refinery and which are charged to the refinery as inputs.
- 8A **Crude tops.** Portion of crude oil input that remains after a first refinery (e.g., asphalt plant) has extracted the desired heavy products and which portion must be transferred to another refinery for further processing.
- 8B **Crude bottoms.** Portion of crude oil input that remains after a first refinery has extracted the desired light products and which portion must be transferred to another refinery for further processing.
- 8C **LPG's.** That portion of total liquefied petroleum gas receipts (primarily line 10 for the products propane and butanes) that is charged as a refinery input.
- 8D **Lubes for reprocessing.** Lubricating oils and lubricating base stock, etc., to be reprocessed.
- 8E **Other feedstocks.** Other materials used e.g. additives (lead), etc. Also includes partially refined products from sources external to the refinery.

Definitions

Afin de préciser le sens de données du tableau 1, nous vous proposons ci-dessous une liste de définitions qui s'inspire des instructions sur la préparation du questionnaire.

Charges d'alimentation des raffineries

Ligne

- 1,2 **Arrivages de pétrole brut et d'équivalents.** Arrivages de pétrole brut et d'hydrocarbures équivalents (condensats et pentanes plus) destinés au raffinage ou au stockage, selon la province où se trouve la raffinerie.
- 4,5 **Stocks de brut.** Contenu des réservoirs des raffineries; exclus le contenu des pipe-lines.
- 7 **Pétrole brut et équivalents introduits.** Le pétrole brut lourd est défini comme étant de densité inférieur à 28° API; le pétrole brut synthétique comme étant le pétrole extrait des dépôts de sables bitumineux.
- 8 **Autres matières utilisées.** Matières d'origine pétrolière ou d'autres sources, provenant de l'extérieur de la raffinerie et utilisées comme intrants au raffinage.
- 8A **Produits de la décantation.** Résidu obtenu du pétrole brut introduit dans, par exemple, une raffinerie d'asphalte, après l'extraction des éléments lourds, et qui doit être transféré à une autre raffinerie pour y subir d'autres traitements.
- 8B **Résidus de brut.** Résidu obtenu du pétrole brut introduit dans une raffinerie après l'extraction des éléments légers, et qui doit être transféré à une autre raffinerie pour y subir d'autres traitements.
- 8C **GPL.** La partie du total des arrivages de gaz de pétrole liquéfiés (voir principalement la ligne 10 pour les produits propane et butane) qui est utilisée comme intrant au raffinage.
- 8D **Lubrifiants recyclables.** Huiles de lubrification, huiles de base, etc., pour le retraitement.
- 8E **Autres charges d'alimentation.** Autres matières utilisées telles les additifs (par exemple le plomb), etc. Inclus aussi des produits pétroliers partiellement raffinés de source externe à la raffinerie.

10 **Refinery losses.** Volumetric gain between refinery input of raw materials and output of finished product, due to the fact that a greater volume of finished product (whose specific gravity is lighter than material input run to stills) is produced.

Refined Products

1 **Production.** Measured at a "net yield" level, i.e. after exchanges between refinery processes (see explanatory notes).

2 **Interproduct transfers.** Only those exchanges required, for example, for marketing purposes (see explanatory notes).

2A **Of which to Petro-chemicals.** Portion of the inter-product transfers line which is transferred as feedstock to the product "Petro-chemical feedstocks". This is a non-additive line.

4 **Transfers to refinery feedstock.** Previously refined products, partially refined products and other materials used which are to be reprocessed through the refinery. Such materials are from sources external to the refinery. This line should equal line 8 of Refinery Feedstocks above.

10 **From non-reporting companies.** Receipts from non-reporting companies (those not included in the list of reporting companies on page 112). All LPG receipts from gas processing plants are shown on this line; such LPG's may be used for refinery charge (see line 4 above) or for gasoline blending, petrochemical feedstocks, etc.

11 **From Reporting companies.** Receipts from companies reporting to the survey.

12 **To reporting companies.** Deliveries to companies reporting to the survey.

Note: the two previous items cover quantities emanating from sales agreements, processing agreements, exchanges, loans, etc.

14 **Own consumption.** All refined products used in company operations (refining, marketing, etc.).

15 **Domestic sales.** Sales by reporting companies, exclusive of exports and sales to other reporting companies, and adjusted for exports and imports by non-reporting companies (see Explanatory Notes above). This line is the mathematical result of the preceding lines and is derived by adding lines 1, 2, 5, 7, 9 (of preceding month), 10 and 11, and subtracting lines 4, 6, 8, 9, 12, 13 and 14.

10 **Pertes en raffinerie.** Gain volumétrique entre les matières premières introduites et le rendement en produits finis. Les raffineries fabriquent des produits finis d'un volume plus considérable mais d'un poids spécifique moins élevé que ceux des quantités introduites.

Produits raffinés:

1 **Production.** Mesurée d'après le rendement "net", c'est-à-dire après les échanges entre les diverses unités de raffinage (voir les renseignements généraux).

2 **Échanges inter-produits.** Seulement les échanges nécessaires, par exemple, pour raisons de marketing (voir les renseignements généraux).

2A **Portion pour pétrochimiques.** Partie du poste "échanges inter-produits" qui est transférée comme charges d'alimentation au produit "charges pétrochimiques". Cette ligne n'entre pas dans le calcul des ventes nettes.

4 **Retour pour alimentation des raffineries.** Produits précédemment raffinés, produits partiellement raffinés et autres matières utilisées qui vont être traités de nouveau pour obtenir des produits pétroliers raffinés. Ces matières doivent provenir de sources extérieures à la raffinerie. Cette ligne doit égaler la ligne 8 de la section des charges d'alimentation des raffineries.

10 **Arrivages des sociétés non-déclarantes.** Arrivages en provenance des sociétés non-déclarantes (non-incluses dans la liste des sociétés déclarantes de la page 112). Tous les arrivages de GLP en provenance de usines de traitement du gaz naturel sont montrés à cette ligne; de tels arrivages peuvent être utilisés comme intrants au raffinage (voir la ligne 4 ci-dessus) ou comme mélange pour l'essence, ou comme charges pétrochimiques, etc.

11 **Arrivages des sociétés déclarantes.** Arrivages en provenance des sociétés déclarantes à l'enquête.

12 **Expéditions aux sociétés déclarantes.** Expéditions aux sociétés déclarantes à l'enquête.

Nota: les deux postes précédents tiennent compte des accords de ventes, de traitements, d'échanges, de prêts, etc.

14 **Auto consommation.** Toutes les quantités de produits pétroliers utilisées dans les opérations des sociétés (raffinage, marketing, etc.).

15 **Ventes intérieures.** Ventes par les sociétés répondantes, excluant les exportations et les ventes aux autres sociétés soumises à la déclaration; comprend aussi les ajustements pour tenir compte des exportations et des importations effectuées par les compagnies non-déclarantes (voir les renseignements généraux). Cette ligne est le résultat mathématique des lignes précédentes et est calculée par l'addition des lignes 1, 2, 5, 7, 9 (du mois précédent), 10 et 11, et la soustraction des lignes 4, 6, 8, 9, 12, 13 et 14.

16 **For Propane and Butanes only:**

Total export (N.E.B. 145). Total of the exports as reported on form 145 of the National Energy Board (includes exports from both petroleum refineries and natural gas processing plants).

16 **Pour propane et butanes seulement:**

Total des exportations (O.N.E. 145). Total des exportations selon le questionnaire 145 de l'Office national de l'énergie (inclus les exportations des raffineries de pétrole et celles des usines de traitement de gaz naturel).

List of Reporting Companies

Refiners

Chevron Canada Ltd.
Consumers' Co-operative Refineries Ltd.
Esso Petroleum Ltd.
Husky Oil Marketing Ltd.
Irving Oil Ltd.
La Société Pétrochimique Kemtec Inc.
Newfoundland Processing Ltd.
Parkland Refining Ltd.
Petro-Canada Products Inc.
Petrosar Ltd.
Shell Canada Ltd.
Sunoco Inc.
Texaco Canada Inc.
Turbo Resources Ltd.
Ultramar Canada Inc. (Supply and Refinery)

Distributors

Castrol Canada Inc.
Comtrade Petroleum Inc.
Le Groupe Pétrolier Olco Inc.
Les Pétroles Calex Ltée.
Steva Petroleums Inc.
Sipco Oil Limited
Universal Terminals Ltd.
Whitepass Petroleum Services Ltd.

Liste des sociétés soumises a la déclarantes

Raffineurs

Chevron Canada Ltd.
Consumers' Co-operative Refineries Ltd.
Esso Petroleum Ltd.
Husky Oil Marketing Ltd.
Irving Oil Ltd.
La Société Pétrochimique Kemtec Inc.
Newfoundland Processing Ltd.
Parkland Refining Ltd.
Petro-Canada Products Inc.
Petrosar Ltd.
Shell Canada Ltd.
Sunoco Inc.
Texaco Canada Inc.
Turbo Resources Ltd.
Ultramar Canada Inc. (Supply and Refinery)

Distributeurs

Castrol Canada Inc.
Comtrade Petroleum Inc.
Le Groupe Pétrolier Olco Inc.
Les Pétroles Calex Ltée.
Steva Petroleums Inc.
Sipco Oil Limited
Universal Terminals Ltd.
Whitepass Petroleum Services Ltd.

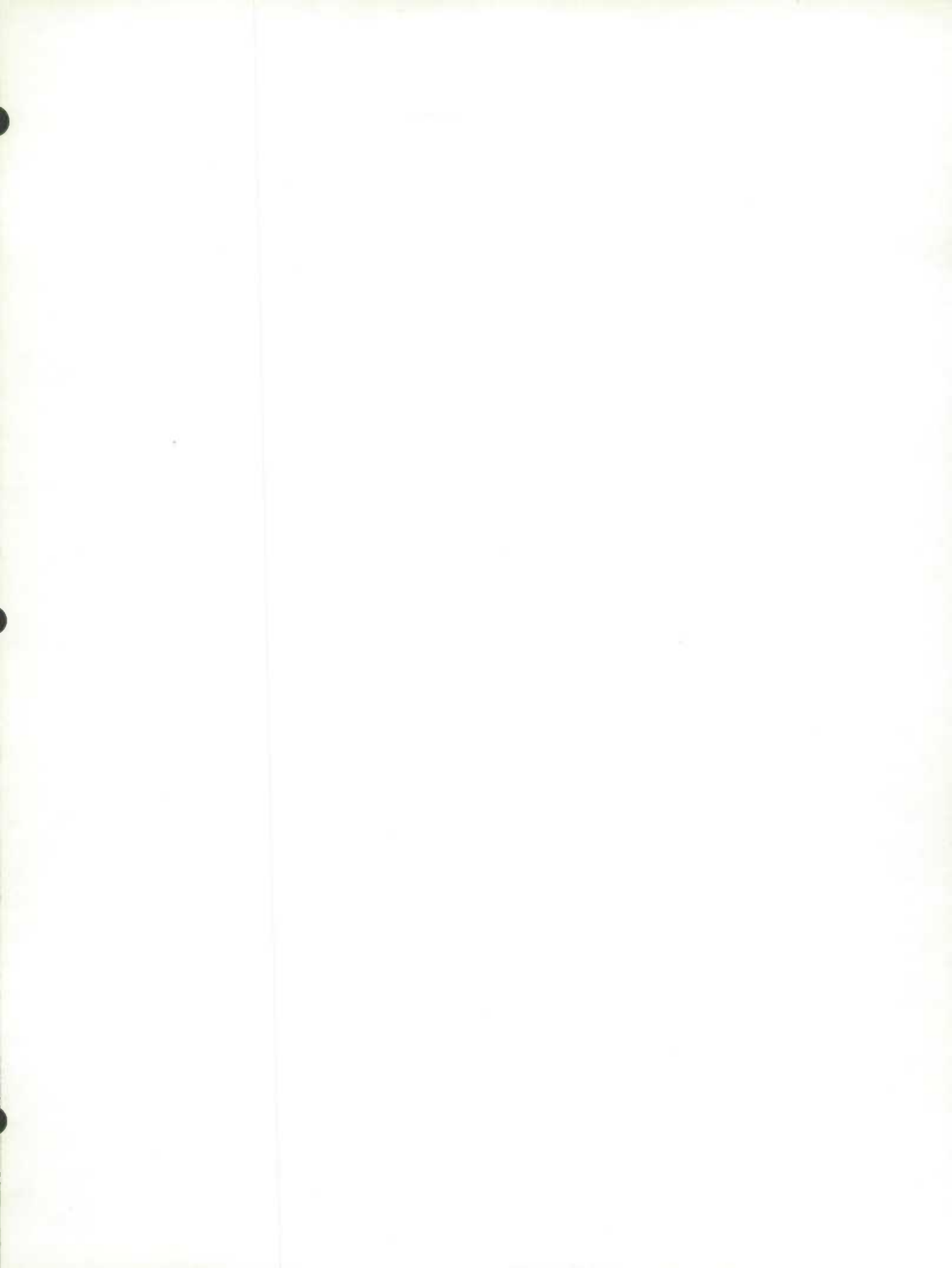

STATISTICS CANADA LIBRARY
BIBLIOTHÈQUE STATISTIQUE CANADA



1010531947