

C.3

Catalogue 45-004 Monthly

October 1990

Refined petroleum products

C.3

Catalogue 45-004 Mensuel

Octobre 1990

Produits pétroliers raffinés

STATISTICS CANADA STATISTIQUE CANADA

FEB 6 1991

LIBRARY BIBLIOTHÈQUE

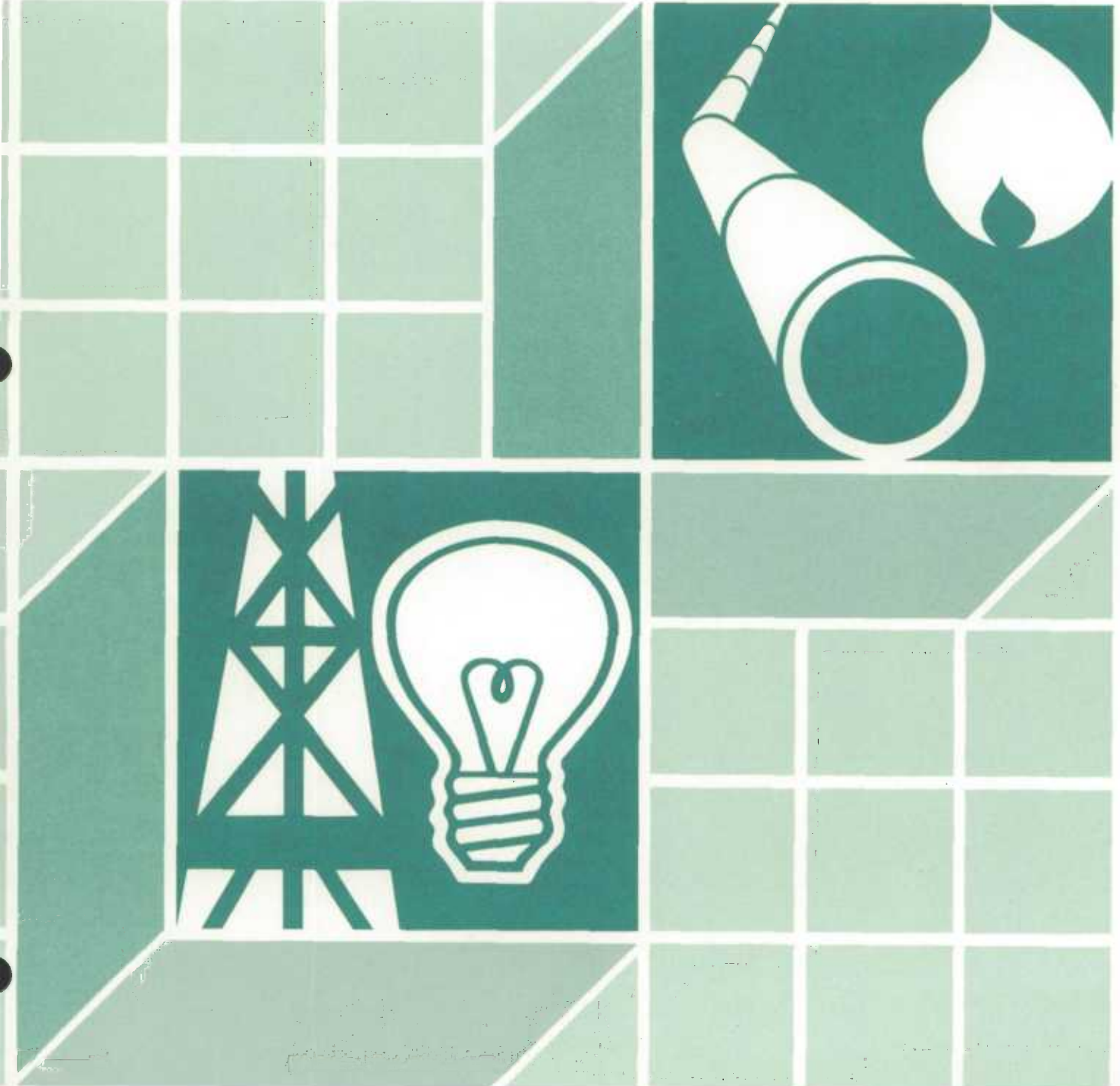

Statistics Canada Statistique Canada

Canada

Data in Many Forms...

Statistics Canada disseminates data in a variety of forms. In addition to publications, both standard and special tabulations are offered on computer print-outs, microfiche and microfilm, and magnetic tapes. Maps and other geographic reference materials are available for some types of data. Direct access to aggregated information is possible through CANSIM, Statistics Canada's machine-readable data base and retrieval system.

How to Obtain More Information

Inquiries about this publication and related statistics or services should be directed to:

Energy Section,
Industry Division,

Statistics Canada, Ottawa, K1A 0T6 (Telephone: 951-9823) or to the Statistics Canada reference centre in:

St. John's	(772-4073)	Winnipeg	(983-4020)
Halifax	(426-5331)	Regina	(780-5405)
Montreal	(283-5725)	Edmonton	(495-3027)
Ottawa	(951-8116)	Calgary	(292-6717)
Toronto	(973-6586)	Vancouver	(666-3691)

Toll-free access is provided in all provinces and territories, **for users who reside outside the local dialing area** of any of the regional reference centres.

Newfoundland and Labrador	1-800-563-4255
Nova Scotia, New Brunswick and Prince Edward Island	1-800-565-7192
Quebec	1-800-361-2831
Ontario	1-800-263-1136
Manitoba	1-800-542-3404
Saskatchewan	1-800-667-7164
Alberta	1-800-282-3907
Southern Alberta	1-800-472-9708
British Columbia (South and Central)	1-800-663-1551
Yukon and Northern B.C. (area served by NorthwTel Inc.)	Zenith 0-8913
Northwest Territories (area served by NorthwTel Inc.)	Call collect 403-495-2011

How to Order Publications

This and other Statistics Canada publications may be purchased from local authorized agents and other community bookstores, through the local Statistics Canada offices, or by mail order to Publication Sales, Statistics Canada, Ottawa, K1A 0T6.

1(613)951-7277

Facsimile Number 1(613)951-1584

National toll free order line 1-800-267-6677

Toronto
Credit card only (973-8018)

Des données sous plusieurs formes...

Statistique Canada diffuse les données sous formes diverses. Outre les publications, des totalisations habituelles et spéciales sont offertes sur imprimés d'ordinateur, sur microfiches et microfilms et sur bandes magnétiques. Des cartes et d'autres documents de référence géographiques sont disponibles pour certaines sortes de données. L'accès direct à des données agrégées est possible par le truchement de CANSIM, la base de données ordinaire et le système d'extraction de Statistique Canada.

Comment obtenir d'autres renseignements

Toutes demandes de renseignements au sujet de cette publication ou de statistiques et services connexes doivent être adressées à:

Section de l'énergie,
Division de l'industrie,

Statistique Canada, Ottawa, K1A 0T6 (téléphone: 951-9823) ou au centre de consultation de Statistique Canada à:

St. John's	(772-4073)	Winnipeg	(983-4020)
Halifax	(426-5331)	Regina	(780-5405)
Montréal	(283-5725)	Edmonton	(495-3027)
Ottawa	(951-8116)	Calgary	(292-6717)
Toronto	(973-6586)	Vancouver	(666-3691)

Un service d'appel interurbain sans frais est offert, dans toutes les provinces et dans les territoires, **aux utilisateurs qui habitent à l'extérieur des zones de communication locale** des centres régionaux de consultation.

Terre-Neuve et Labrador	1-800-563-4255
Nouvelle-Écosse, Nouveau-Brunswick et Île-du-Prince-Édouard	1-800-565-7192
Québec	1-800-361-2831
Ontario	1-800-263-1136
Manitoba	1-800-542-3404
Saskatchewan	1-800-667-7164
Alberta	1-800-282-3907
Sud de l'Alberta	1-800-472-9708
Colombie-Britannique (sud et centrale)	1-800-663-1551
Yukon et nord de la C.B. (territoire desservi par la NorthwTel Inc.)	Zenith 0-8913
Territoires du Nord-Ouest (territoire desservi par la NorthwTel Inc.)	Appelez à frais virés au 403-495-2011

Comment commander les publications

On peut se procurer cette publication et les autres publications de Statistique Canada auprès des agents autorisés et des autres librairies locales, par l'entremise des bureaux locaux de Statistique Canada, ou en écrivant à la Section des ventes des publications, Statistique Canada, Ottawa, K1A 0T6.

1(613)951-7277

Numéro du télécopieur 1(613)951-1584

Commandes: 1-800-267-6677 (sans frais partout au Canada)

Toronto
Carte de crédit seulement (973-8018)

Statistics Canada

Industry Division
Energy Section

October 1990

Refined petroleum products

SIC 3611
5111

Published under the authority of the Minister
of Industry, Science and Technology

© Minister of Supply
and Services Canada 1991

All rights reserved. No part of this publication
may be reproduced, stored in a retrieval system or
transmitted in any form or by any means, electronic,
mechanical, photocopying, recording or otherwise
without prior written permission of the Minister of
Supply and Services Canada.

January 1991

Price: Canada: \$18.20 per issue, \$182.00 annually
United States: US\$21.80 per issue, US\$218.00 annually
Other Countries: US\$25.50 per issue, US\$255.00 annually

Catalogue 45-004, Vol 45, No. 10

ISSN 0380-8629

Ottawa

Statistique Canada

Division de l'industrie
Section de l'énergie

Octobre 1990

Produits pétroliers raffinés

CTI 3611
5111

Publication autorisée par le ministre de
l'Industrie, des Sciences et de la Technologie

© Ministre des Approvisionnements
et Services Canada 1991

Tous droits réservés. Il est interdit de reproduire ou
de transmettre le contenu de la présente publication,
sous quelque forme ou par quelque moyen que ce soit,
enregistrement sur support magnétique, reproduction
électronique, mécanique, photographique, ou autre, ou
de l'emmagasiner dans un système de recouvrement,
sans l'autorisation écrite préalable du ministre des
Approvisionnements et Services Canada.

Janvier 1991

Prix: Canada: 18,20 \$ l'exemplaire, 182 \$ par année
États-Unis: 21,80 \$US l'exemplaire, 218 \$US par année
Autres pays: 25,50 \$US l'exemplaire, 255 \$US par année

Catalogue 45-004, Vol 45, No. 10

ISSN 0380-8629

Ottawa

Symbols

The following standard symbols are used in Statistics Canada publications:

- .. figures not available.
- ... figures not appropriate or not applicable.
- nil or zero.
- amount too small to be expressed.
- p preliminary figures.
- r revised figures.
- x confidential to meet secrecy requirements of the Statistics Act.

ABBREVIATIONS

n.e.s. not elsewhere specified.

SIC Standard Industrial Classification.

Signes conventionnels

Les signes conventionnels suivants sont employés uniformément dans les publications de Statistique Canada:

- .. nombres indisponibles.
- ... n'ayant pas lieu de figurer.
- néant ou zéro.
- nombres infimes.
- p nombres provisoires.
- r nombres rectifiés.
- x confidentiel en vertu des dispositions de la Loi sur la statistique relatives au secret.

ABBREVIATIONS

n.c.a. non classé(e)s ailleurs.

CAÉ Classification des activités économiques.

TABLE OF CONTENTS

	PAGE
Highlights	5
Table	
1. Crude Oil and Equivalent Received at Canadian Refineries; Runs to still; Supply and Disposition of Petroleum Products	
Atlantic Provinces	6
Québec	16
Ontario	26
Manitoba	36
Alberta	46
British Columbia	56
Yukon	66
Saskatchewan + N.W.T.	76
Canada	86
2. Sales of refined petroleum products and percentage change summary by province	96
Explanatory Notes	
Data Quality and Methodology	99
Definitions	101
List of Reporting Companies	104

TABLE DES MATIÈRES

	PAGE
Faits saillants	5
Tableau	
1. Arrivages de pétrole brut et équivalents aux raffineries du Canada; Total pour la distillation; Approvisionnement et utilisation des produits pétroliers	
Provinces de l'Atlantique	6
Québec	16
Ontario	26
Manitoba	36
Alberta	46
Colombie-Britannique	56
Yukon	66
Saskatchewan + T.N.O.	76
Canada	86
2. Sommaire des ventes de produits pétroliers raffinés et des variations en pourcentage par province	96
Renseignements généraux	
Qualité des données et méthodologie	99
Définitions	101
Liste des sociétés déclarantes	104

Highlights

October 1990

In October, the total volume of crude and equivalents received by refineries increased 12.1% compared to October 1989. This increase is the result of gains in the receipts of domestic and imported crude. Canadian refinery production in October, at 9 047 271 cubic metres (m^3), increased 11.5%. Cumulative refinery receipts increased 3.1% and refinery production also increased 1.9% over volumes recorded last year.

October sales of refined petroleum products decreased 1.1% to 7 429 621 m^3 when compared to the same period last year. This decrease was mainly the result of lower imports affecting sales of heavy fuel oil, asphalt and petroleum coke.

Following the October decrease, cumulative sales for 1990 are down marginally from 1989 levels. Total product sales to date are now 70 816 719 m^3 compared to 71 045 719 m^3 recorded in the first 10 months of last year.

Faits saillants

Octobre 1990

En octobre, le volume total de pétrole brut et d'hydrocarbures équivalents reçus par les raffineries a augmenté de 12.1% comparativement au mois d'octobre 1989. Cette hausse résulte d'une augmentation dans les arrivages de pétrole brut domestique ainsi que de brut importé. Le volume de production des raffineries a augmenté de 11.5% pour atteindre 9 047 271 mètres cubes (m^3). Sur la base cumulative, les arrivages aux raffineries ont augmenté de 3.1% par rapport à l'année précédente. La production pour la période janvier-octobre enregistre une augmentation de 1.9%.

Les ventes de produits pétroliers raffinés en octobre ont enregistré une contraction de 1.1% comparativement à la même période de l'année précédente pour atteindre un volume de 7 429 621 m^3 . Cette baisse se fonde sur des diminutions des importations qui affectent les ventes de mazouts lourds, d'asphalte et de coke de pétrole.

Suite à la baisse du mois d'octobre, les ventes cumulatives démontrent une légère diminution comparativement aux volumes réalisés en 1989. Les ventes totales de produits pétroliers raffinés pour la période janvier-octobre se chiffrent à 70 816 719 m^3 , une baisse minimale de 0.3% par rapport 71 045 719 m^3 enregistrés pendant la même période en 1989.

TABLE 1. SUPPLY AND DISPOSITION OF PETROLEUM PRODUCTS, ATLANTIC, OCTOBER 1990

CUBIC METRES	CUM. 1989	CUM. 1990	YEAR 1989	NOV. 1989	DEC. 1989	JAN. 1990	FEB. 1990	MAR. 1990
	CUM. 1989	CUM. 1990	ANN. 1989	NOV. 1989	DEC. 1989	JAN. 1990	FEV. 1990	MARS 1990
1 DOMESTIC CRUDE AND EQUIVALENT RECEIVED	8 737	115 925	8 737					
A WESTERN CANADA	8 737	115 925	8 737					
B EASTERN CANADA								
2 TOTAL IMPORTS OF CRUDE AND EQUIV.	13 553 529	14 354 793	16 977 417	1 609 153	1 814 735	1 139 522	1 945 470	1 435 911
A ALGERIA		366 961						
B IRAN	1 008 103		1 008 103					
C IRAQ	500 865	628 828	777 465		276 600	111 983	97 532	102 868
D KUWAIT								
E LIBYA								
F MEXICO	97 381	277 712	269 399	172 018				
G NIGERIA	2 579 753	2 202 227	3 373 326	254 618	538 955	303 286	373 652	103 257
H NORWAY	2 798 152	2 444 703	2 928 281		130 129	92 974	83 213	94 538
I SAUDI ARABIA	1 826 676	2 795 139	2 209 076		382 400		400 105	407 345
J UNITED ARAB EMIRATES		100 395						
K UNITED KINGDOM	3 613 502	3 974 995	4 955 301	1 022 894	318 905	551 210	723 409	543 085
L UNITED STATES								
M VENEZUELA	966 241	976 260	1 293 610	159 623	167 746	80 069	164 572	184 818
N OTHERS	162 856	587 573	162 856				102 987	
3 TOTAL CRUDE AND EQUIV. RECEIVED BY REFS (1+2)	13 562 266	14 470 718	16 986 154	1 609 153	1 814 735	1 139 522	1 945 470	1 435 911
A BY PIPELINE								
B BY OTHER MEANS	13 562 266	14 470 718	16 986 154	1 609 153	1 814 735	1 139 522	1 945 470	1 435 911
4 OPENING INVENTORY CRUDE	808 465	1 200 819	808 465	855 359	951 159	1 200 819	650 573	1 121 487
5 CLOSING INVENTORY CRUDE	855 359	929 682	1 200 819	951 159	1 200 819	650 573	1 121 487	1 044 138
6 LOSSES & ADJUSTMENTS	1 457	1 871	3 156	1 700	-1	3	1	-1
7 CRUDE & EQUIV. CHARGED	13 513 915	14 739 984	16 590 644	1 511 653	1 565 076	1 689 765	1 474 555	1 513 261
A CONVENTIONAL CRUDE LIGHT	12 335 078	13 383 481	15 042 797	1 362 268	1 345 451	1 486 617	1 345 021	1 379 146
B CONVENTIONAL CRUDE HEAVY	1 178 837	1 356 503	1 547 847	149 385	219 625	203 148	129 534	134 115
C SYNTHETIC CRUDE OIL								
D CRUDE BITUMEN								
E CONDENSATE & PENTANES								
8 OTHER MATERIALS CHARGED	172 142	292 271	223 116	10 662	40 312	58 132	1 068	19 772
A CRUDE TOPS		145 232						
B CRUDE BOTTOMS	169 261	132 959	217 045	9 223	38 561	57 098	1 019	19 364
C LPG'S	2 292	1 922	5 356	1 377	1 687	961		361
D NATURAL GAS								
E LUBES FOR REPROCESSING								
F OTHER FEEDSTOCKS	589	12 158	715	62	64	73	49	47
9 TOTAL FEED CHARGED (7+8)	13 686 057	15 032 255	16 813 760	1 522 315	1 605 388	1 747 897	1 475 623	1 533 033
10 REFINERY LOSSES	- 195 084	- 135 930	- 222 137	-4 075	-22 978	-16 783	-4 934	-6 907
TOTAL, ALL PRODUCTS								
1 REFINERY PRODUCTION	13 881 141	15 168 185	17 035 897	1 526 390	1 628 366	1 764 680	1 480 557	1 539 940
4 TRANSFERS TO REFINERY FEEDSTOCKS	172 142	292 271	223 116	10 662	40 312	58 132	1 068	19 772
5 IMPORTS	2 476 527	2 330 600	3 186 158	295 845	413 786	320 849	403 327	253 693
6 EXPORTS	5 286 635	6 840 485	6 478 113	584 385	607 093	869 428	543 759	523 421
7 INTERPROVINCIAL -IN-							14 755	
8 INTERPROVINCIAL -OUT-	3 971	2 390	167 060	66 762	96 327	49 089		49 543
9 CLOSING INVENTORY	2 160 512	1 760 647	2 133 086	2 155 921	2 133 086	2 076 265	2 124 443	2 130 065
10 REC. FROM NON-REP. CDS.	3 378	26 347	39 419	107	35 934	1 055	132	1 154
11 REC. FROM REP. COS.	2 080 337	2 427 174	2 570 090	209 914	279 839	286 183	234 920	273 242
12 DEL. TO REPORTING COS.	2 108 411	2 409 137	2 605 573	202 498	294 664	298 316	249 755	269 472
13 LOSSES & ADJUSTMENTS	20 983	25 585	32 903	2 505	9 415	-7 036	13 675	1 529
14 OWN CONSUMPTION	780 170	842 172	952 531	82 309	90 052	88 827	80 705	81 587
15 DOMESTIC SALES	9 861 857	9 912 705	12 192 480	1 087 726	1 242 897	1 072 832	1 196 551	1 117 083

TABLEAU 1. APPROVISIONNEMENT ET UTILISATION, PRODUITS PETROLIERS, ATLANTIQUE, OCTOBRE 1990

APR. 1990	MAY 1990	JUNE 1990	JULY 1990	AUG. 1990	SEP. 1990	OCT. 1990	OCT. 1989	
AVR. 1990	MAI 1990	JUIN 1990	JUI. 1990	AOUT 1990	SEP. 1990	OCT. 1990	OCT. 1989	METRES CUBES
32 400				13 762	69 763		8 737	ARRIVAGES DE PETROLE BRUT & EQUIV. DOMESTIQUE 1
32 400				13 762	69 763		8 737	DE L'OUEST DU CANADA A DE L'EST DU CANADA B
1 387 809	1 525 715	1 389 247	1 315 497	1 603 624	1 502 624	1 109 374	1 046 429	TOTAL DES IMPORTATIONS DE BRUT ET D'EQUIVALENTE 2
		128 794	107 078	131 089				ALGERIE A IRAN B IRAQ C KOWEIT D LYBIE E MEXIQUE F NIGERIA G NORVEGE H ARABIE SAOUDITE I EMIRATES ARABES UNIS J ROYAUME-UNI K ETATS UNIS L VENEZUELA M AUTRES N
	104 416	103 744		108 285			117 093	
238 144	339 577	218 161	225 945	151 880	103 120	145 205	244 211	
754 671	262 160	96 450	162 772	477 109	348 822	71 994	373 526	
312 208	94 082	412 044	405 459	344 052	320 948	98 896		
				100 395				
82 786	644 532	161 555	100 121	274 081	458 840		435 376	
	80 948	114 546	161 301	109 815			80 191	
		153 953	152 821	7 313	170 499			
1 420 209	1 525 715	1 389 247	1 315 497	1 617 386	1 572 387	1 109 374	1 055 166	TOTAL ARRIV. DE BRUT ET EQUIV. AUX RAFFS. (1+2) 3
1 420 209	1 525 715	1 389 247	1 315 497	1 617 386	1 572 387	1 109 374	1 055 166	PAR PIPE-LINE A PAR D'AUTRES MOYENS B
1 044 138	1 105 523	1 111 831	1 243 022	1 046 615	1 159 441	1 219 896	1 102 083	STOCKS DE BRUT - DEBUT 4
1 105 523	1 111 831	1 243 022	1 046 615	1 159 441	1 219 896	929 682	855 359	STOCKS DE BRUT - FIN 5
1 546	3	-2	-2	1	-1	323	1	PERTES ET RECTIFICATIONS 6
1 357 278	1 519 404	1 258 058	1 511 906	1 504 559	1 511 933	1 399 265	1 301 889	BRUT & EQUIV. INTRODUIT 7
1 238 972	1 453 635	1 166 102	1 425 139	1 392 840	1 337 025	1 158 984	1 207 859	BRUT CONVENTIONNEL LEGER A BRUT CONVENTIONNEL LOURD B PETROLE BRUT SYNTHETIQUE C PETROLE BITUMINEUX LOURD D CONDENSATS ET PENTANES E
118 306	65 769	91 956	86 767	111 719	174 908	240 281	94 030	
636	8 218	51 040	294	371	75 658	77 082	6 678	AUTRES MAT. UTILISEES 8
	8 181	39 300	260	343	68 308	76 924	5 890	PRODUITS DE DECONTAMINATION A RESIDUS DE BRUT B GPL C GAZ NATUREL D LUBRIFIANTS RECYCLABLES E AUTRES CHARGES D'ALIMEN. F
600					7 286	108	706	
36	37	11 740	34	28	64	50	82	
1 357 914	1 527 622	1 309 098	1 512 200	1 504 930	1 587 591	1 476 347	1 308 567	TOTAL ALIMENTATION(7+8) 9
-2 986	-8 817	-9 557	-23 045	-25 080	-14 533	-23 288	-33 475	PERTES EN RAFFINERIE 10
1 360 900	1 536 439	1 318 655	1 535 245	1 530 010	1 602 124	1 499 635	1 342 042	TOTAL, TOUS LES PRODUITS PROD. DES RAFFINERIES 1
636	8 218	51 040	294	371	75 658	77 082	6 678	RETOUR POUR ALIMENTATION 4 DES RAFFINERIES
244 807	166 280	194 472	46 173	193 727	238 668	268 604	283 719	IMPORTATIONS 5
626 502	765 429	599 977	762 708	604 168	892 591	652 502	302 071	EXPORTATIONS 6
14 055	39 993		39 169	8 991		34 678	8 501	ENTREES INTER-PROVINCES 7 SORTIES INTER-PROVINCES 8
		40 346			15 053			
2 085 647	2 071 367	1 873 428	1 840 386	1 868 603	1 771 171	1 760 647	2 160 512	INVENTAIRE DE FERMETURE 9
166	264	187	13 993	757	1 373	7 266	247	ARRIV. SOC. NON-DECLAR. 10
165 809	203 962	168 103	188 096	214 540	301 839	390 480	203 300	ARRIV. DES SOC. DECLAR. 11
175 903	190 460	168 721	206 035	202 992	278 818	368 665	180 391	EXPED. AUX SOC. DECLAR. 12
8 438	6 222	-2	5 510	-7 586	-2 681	7 516	-4 066	PERTES & RECTIFICATIONS 13
70 390	77 405	77 383	86 141	100 171	93 507	86 056	64 765	AUTO CONSUMMATION 14
948 286	913 484	941 891	795 030	1 019 692	888 490	1 019 366	1 078 984	VENTES INTERIEURES 15

TABLE 1. SUPPLY AND DISPOSITION OF PETROLEUM PRODUCTS, ATLANTIC, OCTOBER 1990

CUBIC METRES	CUM. 1989	CUM. 1990	YEAR 1989	NOV. 1989	DEC. 1989	JAN. 1990	FEB. 1990	MAR. 1990
	CUM. 1989	CUM. 1990	ANN. 1989	NOV. 1989	DEC. 1989	JAN. 1990	FEV. 1990	MARS 1990
PROPANE & PROPANE MIXES								
1 PRODUCTION	122 029	135 605	152 565	14 721	15 815	14 399	12 504	15 834
2 INTERPRODUCT TRANSFERS								
A. OF WHICH TO PETROCHEMS								
3 NET PRODUCTION	122 029	135 605	152 565	14 721	15 815	14 399	12 504	15 834
4 TRANSFERS TO REF. FEED.								
5 IMPORTS								
6 EXPORTS								
7 INTERPROVINCIAL -IN-		1 159						
8 INTERPROVINCIAL -OUT-	4 456		4 456					
9 CLOSING INVENTORY	3 006	1 167	3 619	4 850	3 619	5 029	3 408	7 793
10 REC. FROM NON-REP. COS.		959						959
11 REC. FROM REP. COS.	5	6 168	5					2 268
12 TO REPORTING COS.		5 592						2 268
13 LOSSES & ADJUSTMENTS	11	271	19	3	5			
14 OWN CONSUMPTION	134		134					
15 DOMESTIC SALES	116 441	140 480	146 356	12 874	17 041	12 989	14 125	12 408
16 TOTAL EXPORT(N.E.B.145)	2 063	4 726	2 570	250	257	615	639	492
BUTANE & BUTANE MIXES								
1 PRODUCTION	95 735	109 640	102 350	1 870	4 745	5 606	7 767	15 105
2 INTERPRODUCT TRANSFERS		-62 394	1 252	1 252		-4 194	-5 428	-12 029
A. OF WHICH TO PETROCHEMS								
3 NET PRODUCTION	95 735	47 246	103 602	3 122	4 745	1 412	2 339	3 076
4 TRANSFERS TO REF. FEED.	2 292	1 922	5 356	1 377	1 687	961		361
5 IMPORTS								
6 EXPORTS	13 230		13 230					
7 INTERPROVINCIAL -IN-				586	238			
8 INTERPROVINCIAL -OUT-	13 548	1 394	12 724					
9 CLOSING INVENTORY	4 971	5 939	5 890	5 084	5 890	1 067	2 172	3 016
10 REC. FROM NON-REP. COS.	1 586	9 340	2 411		825	961		
11 REC. FROM REP. COS.		1 073						117
12 TO REPORTING COS.		1 124						117
13 LOSSES & ADJUSTMENTS	1 695	208	1 070		- 625	-4	-2	-13
14 OWN CONSUMPTION	45 299	10 379	50 871	1 632	3 940			
15 DOMESTIC SALES	18 105	42 583	18 691	586		6 239	1 236	1 884
16 TOTAL EXPORT(N.E.B.145)	11 887		11 887					
PETRO-CHEM FEEDSTOCKS								
1 PRODUCTION	146 603	137 793	181 697	16 791	18 303	18 249	16 697	16 846
2 INTERPRODUCT TRANSFERS	-8 413	-22 486	-32 061	-14 598	-9 050	-12 296		-9 590
A. OF WHICH ENERGY								
BACKFLOWS								
3 NET PRODUCTION	138 190	115 307	149 636	2 193	9 253	5 953	16 697	7 256
4 TRANSFERS TO REF. FEED.		811						
5 IMPORTS								
6 EXPORTS	7 673		7 673					
7 INTERPROVINCIAL -IN-	244	278	271					9
8 INTERPROVINCIAL -OUT-					27			
9 CLOSING INVENTORY	2 178	5 550	2 706	2 009	2 706	3 151	3 392	4 151
10 REC. FROM NON-REP. COS.								
11 REC. FROM REP. COS.								
12 TO REPORTING COS.								
13 LOSSES & ADJUSTMENTS	238	- 128	264	25	1		-2	
14 OWN CONSUMPTION								
15 DOMESTIC SALES	136 695	112 058	147 614	2 337	8 582	5 508	16 458	6 506
NAPHTHA SPECIALTIES								
1 PRODUCTION								
2 INTERPRODUCT TRANSFERS	21	-31	21			-2		
3 NET PRODUCTION	21	-31	21			-2		
4 TRANSFERS TO REF. FEED.								
5 IMPORTS	426	166	528	51	51	32		38
6 EXPORTS								
7 INTERPROVINCIAL -IN-	4 501	3 616	4 505	379		224	292	760
8 INTERPROVINCIAL -OUT-					375			
9 CLOSING INVENTORY	1 491	843	768	1 507	768	716	637	998
10 REC. FROM NON-REP. COS.	63	86	63					
11 REC. FROM REP. COS.		137						
12 TO REPORTING COS.	6	4	8	2				
13 LOSSES & ADJUSTMENTS	-95	-61	-91	-12	16	-10	-6	-2
14 OWN CONSUMPTION	5	3	6		1		2	
15 DOMESTIC SALES	4 728	3 953	5 550	424	398	316	375	439

TABLEAU 1. APPROVISIONNEMENT ET UTILISATION, PRODUITS PETROLIERS, ATLANTIQUE, OCTOBRE 1990

APR. 1990	MAY 1990	JUNE 1990	JULY 1990	AUG. 1990	SEP. 1990	OCT. 1990	OCT. 1989	
AVR. 1990	MAI 1990	JUIN 1990	JUI. 1990	AOUT 1990	SEP. 1990	OCT. 1990	OCT. 1989	METRES CUBES
								PROPANE & MEL DE PROPANE
13 217	8 956	9 984	17 354	14 897	15 949	12 511	13 973	PRODUCTION 1
								ECHANGES INTER-PRODUITS 2
13 217	8 956	9 984	17 354	14 897	15 949	12 511	13 973	PORTION POUR PETROCHIM. A. 2
								PRODUCTION NETTE 3
								RETOUR POUR ALIMENT. 4
								IMPORTATIONS 5
								EXPORTATIONS 6
						1 159		ENTREES INTER-PROVINCES 7
							23	SORTIES INTER-PROVINCES 8
6 076	2 966	980	2 744	3 687	3 596	1 167	3 006	INVENTAIRE DE FERMETURE 9
				1 836	905	1 159		ARRIV. SOC. NON-DECLAR. 10
				1 476	689	1 159		ARRIV. DES SOC. DECLAR. 11
								EXPED. AUX SOC. DECLAR. 12
120	-1	22	-1		540	- 409	2	PERTES & RECTIFICATIONS 13
								AUTO CONSOMMATION 14
14 814	12 067	11 948	15 591	14 314	15 716	16 508	13 138	VENTES INTERIEURES 15
585	542	851	540	462			185	TOTAL EXPORT(O.N.E.145) 16
								BUTANE ET MEL DE BUTANE
12 911	12 672	14 875	15 662	18 650	4 024	2 368	6 313	PRODUCTION 1
-10 065	- 200		- 151		-23 321	-7 006		ECHANGES INTER-PRODUITS 2
2 846	12 472	14 875	15 511	18 650	-19 297	-4 638	6 313	PORTION POUR PETROCHIM. A. 2
								PRODUCTION NETTE 3
600							706	RETOUR POUR ALIMENT. 4
								IMPORTATIONS 5
							1 751	EXPORTATIONS 6
					119		109	ENTREES INTER-PROVINCES 7
						1 513		SORTIES INTER-PROVINCES 8
5 143	15 977	21 795	25 725	28 740	5 600	5 939	4 971	INVENTAIRE DE FERMETURE 9
					1 373	7 006		ARRIV. SOC. NON-DECLAR. 10
					350	606		ARRIV. DES SOC. DECLAR. 11
					119	888		EXPED. AUX SOC. DECLAR. 12
	1	-9	-1	2		234	3	PERTES & RECTIFICATIONS 13
	752	2 663	827	2 795	3 342		2 049	AUTO CONSOMMATION 14
119	885	6 403	10 755	12 838	2 224		1 918	VENTES INTERIEURES 15
							1 751	TOTAL EXPORT(O.N.E.145) 16
								CHARGES PETROCHIMIQUES
16 088	7 888	6 089	14 127	8 978	14 053	18 778	15 558	PRODUCTION 1
- 600							-8 413	ECHANGES INTER-PRODUITS 2
15 488	7 888	6 089	14 127	8 978	14 053	18 778	7 145	DONT LE RENVOI DES 3
								PRODUITS ENERGETIQUES A.
		811						PRODUCTION NETTE 3
								RETOUR POUR ALIMENT. 4
								IMPORTATIONS 5
79		56	9	65	23	37	23	EXPORTATIONS 6
								ENTREES INTER-PROVINCES 7
								SORTIES INTER-PROVINCES 8
3 769	3 937	3 966	4 426	4 961	5 354	5 550	2 178	INVENTAIRE DE FERMETURE 9
								ARRIV. SOC. NON-DECLAR. 10
								ARRIV. DES SOC. DECLAR. 11
								EXPED. AUX SOC. DECLAR. 12
3	-3			-79	1	-48	-25	PERTES & RECTIFICATIONS 13
								AUTO CONSOMMATION 14
15 946	7 723	5 305	13 676	8 587	13 682	18 667	7 065	VENTES INTERIEURES 15
								PROD SPECIAUX BASE/NAPH
								PRODUCTION 1
	-28			-1			23	ECHANGES INTER-PRODUITS 2
	-28			-1			23	PRODUCTION NETTE 3
								RETOUR POUR ALIMENT. 4
7	27		4	12	21	25		IMPORTATIONS 5
								EXPORTATIONS 6
287	370	134	561	303	352	333	1 195	ENTREES INTER-PROVINCES 7
								SORTIES INTER-PROVINCES 8
1 009	923	544	805	811	846	843	1 491	INVENTAIRE DE FERMETURE 9
			27	42		17		ARRIV. SOC. NON-DECLAR. 10
47			67	9	14			ARRIV. DES SOC. DECLAR. 11
		2		2				EXPED. AUX SOC. DECLAR. 12
-5	-8	-26	-4	7	-12	5	-3	PERTES & RECTIFICATIONS 13
	1							AUTO CONSOMMATION 14
335	462	537	402	350	364	373	558	VENTES INTERIEURES 15

TABLE 1. SUPPLY AND DISPOSITION OF PETROLEUM PRODUCTS, ATLANTIC, OCTOBER 1990

CUBIC METRES	CUM. 1989	CUM. 1990	YEAR 1989	NOV. 1989	DEC. 1989	JAN. 1990	FEB. 1990	MAR. 1990
	CUM. 1989	CUM. 1990	ANN. 1989	NOV. 1989	DEC. 1989	JAN. 1990	FEV. 1990	MARS 1990
AVIATION GASOLINE								
1 PRODUCTION								
2 INTERPRODUCT TRANSFERS	- 155	- 635	- 177	-19	-3	-17	-2	-7
3 NET PRODUCTION	- 155	- 635	- 177	-19	-3	-17	-2	-7
4 TRANSFERS TO REF. FEED.								
5 IMPORTS			132	132				
6 EXPORTS								
7 INTERPROVINCIAL -IN-	13 879	5 485	15 736	1 507	350	241	173	287
8 INTERPROVINCIAL -OUT-								
9 CLOSING INVENTORY	13 285	11 418	13 934	14 019	13 934	13 846	13 627	13 401
10 REC. FROM NON-REP. COS.								
11 REC. FROM REP. COS.	2 622	1 804	3 288	443	223	253	114	124
12 TO REPORTING COS.	2 619	1 733	3 291	424	248	224	84	114
13 LOSSES & ADJUSTMENTS	166	40	330	162	2	- 107	28	-9
14 DWN CONSUMPTION	1	1	2		1			
15 DOMESTIC SALES	9 970	7 396	10 853	479	404	448	392	525
MOTOR GASOLINE								
1 PRODUCTION	4 077 529	4 602 853	5 048 167	487 461	483 177	450 116	390 223	480 776
2 INTERPRODUCT TRANSFERS	39 176	96 278	61 151	12 963	9 012	16 552	4 376	17 853
3 NET PRODUCTION	4 116 705	4 699 131	5 109 318	500 424	492 189	466 668	394 599	498 629
4 TRANSFERS TO REF. FEED.	254	11 111	307	27	26	20	14	18
5 IMPORTS		25 400						
6 EXPORTS	1 519 145	2 268 099	1 795 404	94 856	181 403	283 681	147 235	196 352
7 INTERPROVINCIAL -IN-								
8 INTERPROVINCIAL -OUT-	187 707	175 898	289 633	60 784	41 142	37 045	14 652	43 115
9 CLOSING INVENTORY	573 799	494 607	722 376	682 924	722 376	639 453	657 392	699 176
10 REC. FROM NON-REP. COS.								
11 REC. FROM REP. COS.	917 035	1 130 834	1 106 203	85 752	103 416	98 850	98 435	118 832
12 TO REPORTING COS.	917 631	1 151 640	1 101 110	85 861	97 618	107 183	104 833	115 726
13 LOSSES & ADJUSTMENTS	15 247	25 943	25 941	3 374	7 320	6 659	6 102	-4 303
14 DWN CONSUMPTION	892	484	1 048	78	78	74	87	16
15 DOMESTIC SALES	2 402 921	2 449 959	2 863 558	232 071	228 566	213 779	202 172	224 753
SALES BY GRADE:								
16 PREM. (LEADED/NON-LEADED)	367 368	481 720	457 471	43 673	46 430	43 041	40 825	44 633
17 REGULAR (NON-LEADED)	1 776 392	1 942 073	2 128 061	177 818	173 851	164 084	155 682	176 148
18 REGULAR (OTHER)	259 161	26 166	278 026	10 580	8 285	6 654	5 665	3 972
19 RETAIL SALES OF HOGAS	2 165 757	2 216 133	2 580 881	209 083	206 041	192 906R	182 457R	202 835R
AV-TURBO FUEL KERO TYPE								
1 PRODUCTION	650 138	905 747	789 157	77 993	61 026	66 835	69 019	110 448
2 INTERPRODUCT TRANSFERS	-53 556	-40 763	-65 421	-4 407	-7 458	-14 507	-4 183	-2 691
3 NET PRODUCTION	596 582	864 984	723 736	73 586	53 568	52 328	64 836	107 757
4 TRANSFERS TO REF. FEED.								
5 IMPORTS								
6 EXPORTS	338 534	592 618	437 960	56 936	42 490	59 601	37 241	64 808
7 INTERPROVINCIAL -IN-	206 463	58 223	194 230		7 125	6 317	12 241	
8 INTERPROVINCIAL -OUT-				19 358				1 403
9 CLOSING INVENTORY	154 775	77 008	101 398	126 849	101 398	69 661	79 880	90 284
10 REC. FROM NON-REP. COS.								
11 REC. FROM REP. COS.	64 895	82 391	92 105	19 814	7 396	12 343	2 736	8 785
12 TO REPORTING COS.	67 852	81 470	96 564	11 142	17 570	12 334	2 610	8 622
13 LOSSES & ADJUSTMENTS	2 819	6 032	4 747	816	1 112	1 195	1 000	760
14 OWN CONSUMPTION	5	1	7		2	-1	2	
15 DOMESTIC SALES	363 768	349 867	429 208	33 074	32 366	29 596	28 741	30 545
AV-TURBO FUEL NAPH TYPE								
1 PRODUCTION	190 070	123 216	194 225		4 155	5 553	11 093	1 681
2 INTERPRODUCT TRANSFERS	5 023	-7 360	-2 986	-8 007	-2	-23	-11	-9
3 NET PRODUCTION	195 093	115 856	191 239	-8 007	4 153	5 530	11 082	1 672
4 TRANSFERS TO REF. FEED.	46		46					
5 IMPORTS								
6 EXPORTS	31 885		31 885					
7 INTERPROVINCIAL -IN-		28 558		4 862	3 151	13 857	1 209	28 167
8 INTERPROVINCIAL -OUT-	54 637		46 624					
9 CLOSING INVENTORY	70 357	42 079	57 636	57 777	57 636	70 763	73 622	93 686
10 REC. FROM NON-REP. COS.								
11 REC. FROM REP. COS.	62	31	62					
12 TO REPORTING COS.								
13 LOSSES & ADJUSTMENTS	1 363	1 002	1 619	92	164	- 861	1 125	222
14 OWN CONSUMPTION	17	1	17			1		
15 DOMESTIC SALES	117 815	158 999	134 439	9 343	7 281	7 120	8 307	9 553

TABLEAU 1. APPROVISIONNEMENT ET UTILISATION, PRODUITS PETROLIERS, ATLANTIQUE, OCTOBRE 1990

APR. 1990	MAY 1990	JUNE 1990	JULY 1990	AUG. 1990	SEP. 1990	OCT. 1990	OCT. 1989	
AVR. 1990	MAI 1990	JUIN 1990	JUI. 1990	AOUT 1990	SEP. 1990	OCT. 1990	OCT. 1989	METRES CUBES
								ESSENCE D'AVIATION
		-35	-5	-1	-11	- 557	3	PRODUCTION 1
		-35	-5	-1	-11	- 557	2	ECHANGES INTER-PRODUITS 2
								PRODUCTION NETTE 3
								RETOUR POUR ALIMENT. 4
								IMPORTATIONS 5
								EXPORTATIONS 6
								ENTREES INTER-PROVINCES 7
								SORTIES INTER-PROVINCES 8
329	1 704	820	672	1 744	1 426	1 577	186	
								INVENTAIRE DE FERMETURE 9
13 250	14 029	13 618	13 261	10 233	11 013	11 418	13 285	ARRIV. SOC. NON-DECLAR. 10
156	84	195	32	41	176	629	307	ARRIV. DES SOC. DECLAR. 11
110	125	160	77	64	114	661	300	EXPED. AUX SOC. DECLAR. 12
								PERTES & RECTIFICATIONS 13
35	-30	44	14	23	46	-4	-42	AUTO CONSOMMATION 14
491	914	1 187	965	1 237	650	587	731	VENTES INTERIEURES 15
								ESSENCE POUR MOTEURS
								PRODUCTION 1
412 381	423 667	453 353	496 279	502 506	522 682	470 870	376 267	ECHANGES INTER-PRODUITS 2
10 667	241	6 444	21	10 946	23 292	5 886	8 753	PRODUCTION NETTE 3
423 048	423 908	459 797	496 300	513 452	545 974	476 756	385 020	
								RETOUR POUR ALIMENT. 4
23	29	10 920	30	13	23	21	25	IMPORTATIONS 5
25 600								EXPORTATIONS 6
231 306	256 437	256 435	188 521	182 909	298 549	226 674	82 747	ENTREES INTER-PROVINCES 7
	4 121		6 261		2 609			SORTIES INTER-PROVINCES 8
30 512		34 105		27 953		1 507	16 300	
								INVENTAIRE DE FERMETURE 9
657 475	571 581	469 827	484 050	499 908	522 717	494 607	573 799	ARRIV. SOC. NON-DECLAR. 10
82 206	98 182	86 078	120 497	133 927	131 167	162 660	91 858	ARRIV. DES SOC. DECLAR. 11
88 145	95 386	89 753	125 959	127 625	125 556	171 474	77 804	EXPED. AUX SOC. DECLAR. 12
								PERTES & RECTIFICATIONS 13
6 575	4 120	2 763	1 878	- 969	1 786	1 332	-1 487	AUTO CONSOMMATION 14
70	62	77	7	19	5	67	70	
215 724	256 071	253 576	292 440	293 971	231 022	266 451	242 588	VENTES INTERIEURES 15
								VENTES PAR CATEGORIE:
41 753	48 219	47 687	57 972	59 145	47 008	51 437	41 958	SUPER AVEC/SANS PLOMB 16
171 392	204 874	204 412	233 585	233 956	183 343	214 597	186 760	ORDINAIRE SANS PLOMB 17
2 579	2 978	1 477	883	870	671	417	13 870	ORDINAIRE (AUTRE) 18
193 877R	230 192R	227 897R	266 644	268 022	211 291	240 012	218 484	VENTES NETTES AU DETAIL 19
								CARBUREACTEUR-TYPE KERO
								PRODUCTION 1
46 650	111 841	85 018	77 784	87 706	124 369	126 077	31 069	ECHANGES INTER-PRODUITS 2
-2 801	11 969	-19 403	- 129	-2 028	-4 007	-2 983	-6 261	PRODUCTION NETTE 3
43 849	123 810	65 615	77 655	85 678	120 362	123 094	24 808	
								RETOUR POUR ALIMENT. 4
								IMPORTATIONS 5
52 836	42 489	51 605	27 233	68 384	104 971	83 450	20 844	EXPORTATIONS 6
52			19 287	8 558	9 033	14 938	67 066	ENTREES INTER-PROVINCES 7
	4 895	5 905						SORTIES INTER-PROVINCES 8
								INVENTAIRE DE FERMETURE 9
48 828	90 395	65 197	92 667	73 877	57 923	77 008	154 775	ARRIV. SOC. NON-DECLAR. 10
11 961	7 914	2 751	2 841	8 577	14 538	9 945	14 027	ARRIV. DES SOC. DECLAR. 11
11 867	7 801	1 414	3 780	9 548	15 095	8 399	22 447	EXPED. AUX SOC. DECLAR. 12
								PERTES & RECTIFICATIONS 13
857	928	1 465	1 255	-2 050	59	563	308	AUTO CONSOMMATION 14
31 758	34 044	33 175	40 045	45 721	39 762	36 480	41 560	VENTES INTERIEURES 15
								CARBUREACTEUR-TYPE NAPHT
								PRODUCTION 1
12 475	14 759		13 864	20 029	29 413	14 349	35 924	ECHANGES INTER-PRODUITS 2
2	-7	-6 503	- 128	-35	-32	- 614		PRODUCTION NETTE 3
12 477	14 752	-6 503	13 736	19 994	29 381	13 735	35 924	
								RETOUR POUR ALIMENT. 4
								IMPORTATIONS 5
		6 534		6 423				EXPORTATIONS 6
264	132		18 312		7 435	1 489	14 895	ENTREES INTER-PROVINCES 7
								SORTIES INTER-PROVINCES 8
96 768	93 011	76 234	44 960	36 530	44 606	42 079	70 357	INVENTAIRE DE FERMETURE 9
				31				ARRIV. SOC. NON-DECLAR. 10
								ARRIV. DES SOC. DECLAR. 11
								EXPED. AUX SOC. DECLAR. 12
								PERTES & RECTIFICATIONS 13
101	268	23	31	27	-94	160	83	AUTO CONSOMMATION 14
9 030	18 109	16 785	26 667	34 851	13 964	14 613	14 470	VENTES INTERIEURES 15

TABLE 1. SUPPLY AND DISPOSITION OF PETROLEUM PRODUCTS, ATLANTIC, OCTOBER 1990

CUBIC METRES	CUM. 1989	CUM. 1990	YEAR 1989	NOV. 1989	DEC. 1989	JAN. 1990	FEB. 1990	MAR. 1990
	CUM. 1989	CUM. 1990	ANN. 1989	NOV. 1989	DEC. 1989	JAN. 1990	FEV. 1990	MARS 1990
STOVE OIL KEROSENE								
1 PRODUCTION	145 203	146 193	198 577	21 735	31 639	25 192	18 350	5 587
2 INTERPRODUCT TRANSFERS	-73 202	-57 313	-56 371	25 294	-8 463	-2 615	-5 380	-6 012
3 NET PRODUCTION	72 001	88 880	142 206	47 029	23 176	22 577	12 970	425
4 TRANSFERS TO REF. FEED.								
5 IMPORTS	39 055	36 938	46 409	7 354				36 938
6 EXPDRTS	11 444	2 671	11 909	181	284	180	104	115
7 INTERPROVINCIAL -IN-							704	
8 INTERPROVINCIAL -OUT-	19 157	28 734	52 782	25 155	8 470	3 096		3 657
9 CLOSING INVENTORY	68 433	63 380	71 168	77 492	71 168	71 293	64 934	80 956
10 REC. FROM NON-REP. COS.								
11 REC. FROM REP. COS.	80 423	73 434	106 222	10 277	15 522	11 156	11 980	8 388
12 TO REPORTING COS.	81 581	76 489	110 037	15 098	13 358	10 567	13 287	11 306
13 LOSSES & ADJUSTMENTS	5 469	2 959	7 199	812	918	661	1 708	-73
14 OWN CONSUMPTION	46	76	60	4	10	48	11	7
15 DOMESTIC SALES	94 233	96 111	130 566	14 351	21 982	19 056	16 903	13 867
DIESEL FUEL OIL								
1 PRODUCTION	1 857 602	1 951 401	2 266 342	200 434	208 306	158 989	166 848	222 929
2 INTERPRODUCT TRANSFERS	163 115	212 576	138 428	-2 018	-22 669	-47 405	-15 594	-17 044
3 NET PRODUCTION	2 020 717	2 163 977	2 404 770	198 416	185 637	111 584	151 254	205 885
4 TRANSFERS TO REF. FEED.	166	124	206	21	19	27	21	16
5 IMPORTS	129 696	63 978	129 696			63 978		
6 EXPORTS	804 169	1 069 225	1 020 346	74 314	141 863	82 078	77 191	66 900
7 INTERPROVINCIAL -IN-	183 078	350 333	208 221	22 116	3 027	66 117	18 850	36 283
8 INTERPTOVINCIAL -OUT-								
9 CLOSING INVENTORY	472 030	379 186	354 593	458 173	354 593	377 603	338 413	368 744
10 REC. FROM NDN-REP. COS.								
11 REC. FROM REP. COS.	666 446	646 183	801 189	59 329	75 414	104 077	65 687	82 827
12 TO REPORTING COS.	663 204	653 664	796 332	64 590	68 538	108 158	73 533	78 542
13 LOSSES & ADJUSTMENTS	448	11 585	-79	- 504	-23	-2 640	738	3 044
14 OWN CONSUMPTION	4 613	4 202	5 372	359	400	451	227	524
15 DOMESTIC SALES	1 407 647	1 461 078	1 719 446	154 938	156 861	134 672	123 271	145 638
LIGHT FUEL OIL (#2 & 3)								
1 PRODUCTION	2 914 076	3 019 076	3 573 357	298 344	360 937	458 777	307 077	344 534
2 INTERPRODUCT TRANSFERS	-47 667	-97 792	-22 223	-11 627	37 071	63 078	25 571	21 876
3 NET PRODUCTION	2 866 409	2 921 284	3 551 134	286 717	398 008	521 855	332 648	366 410
4 TRANSFERS TO REF. FEED.	124	112	157	14	19	26	14	13
5 IMPORTS		73 701	128 707		128 707	73 701		
6 EXPDRTS	1 297 024	1 366 976	1 609 296	130 701	181 571	198 656	151 267	101 741
7 INTERPROVINCIAL -IN-								
8 INTERPROVINCIAL -OUT-	207 579	273 903	258 283	25 866	24 838	70 214	21 534	33 898
9 CLOSING INVENTORY	347 563	193 465	321 298	318 028	321 298	374 563	271 173	263 066
10 REC. FROM NON-REP. COS.								
11 REC. FROM REP. COS.	226 855	248 167	299 889	24 584	48 450	48 116	43 211	34 918
12 TO REPORTING COS.	246 644	229 008	324 029	16 706	60 679	32 044	43 793	35 342
13 LOSSES & ADJUSTMENTS	11 517	8 433	16 135	2 248	2 370	2 979	2 925	3 588
14 OWN CONSUMPTION	2 372	2 940	3 061	192	497	1 316	629	195
15 DOMESTIC SALES	1 359 506	1 489 613	1 826 536	165 109	301 921	285 172	259 087	234 658
HEAVY FUEL OIL (#4,5 & 6)								
1 PRDDUCTION	2 324 555	2 459 940	2 945 276	285 817	334 904	358 680	315 706	271 540
2 INTERPRODUCT TRANSFERS	59 815	33 467	115 938	11 645	44 478	1 722	472	5 111
3 NET PRODUCTION	2 384 370	2 493 407	3 061 214	297 462	379 382	360 402	316 178	276 651
4 TRANSFERS TO REF. FEED.								
5 IMPORTS		1 892 190	2 706 581	288 316	284 963	177 311	403 230	216 687
6 EXPORTS	727 862	856 350	966 952	179 617	59 473	199 855	53 229	51 318
7 INTERPRDVINCIAL -IN-	13 465		4 923	7 087			5 674	
8 INTERPROVINCIAL -OUT-		50 093			15 629	31 958		38 967
9 CLOSING INVENTORY	236 060	173 055	260 811	175 644	260 811	167 342	284 275	219 722
10 REC. FROM NON-REP. COS.								
11 REC. FROM REP. COS.	99 911	172 331	130 566	2 213	28 442	10 205	10 877	15 421
12 TO REPORTING COS.	106 466	145 013	144 219	1 783	35 970	26 305	10 122	15 214
13 LOSSES & ADJUSTMENTS	-3 041	27	-2 627	461	-47	- 388	88	620
14 OWN CONSUMPTION	271 135	342 812	335 682	30 237	34 310	35 475	34 684	35 561
15 DOMESTIC SALES	3 485 982	3 251 389	4 391 663	443 396	462 285	348 182	520 903	431 632

TABLE 1. SUPPLY AND DISPOSITION OF PETROLEUM PRODUCTS, ATLANTIC, OCTOBER 1990

CUBIC METRES	CUM. 1989	CUM. 1990	YEAR 1989	NOV. 1989	DEC. 1989	JAN. 1990	FEB. 1990	MAR. 1990
	CUM. 1989	CUM. 1990	ANN. 1989	NOV. 1989	DEC. 1989	JAN. 1990	FEV. 1990	MARS 1990
ASPHALT								
1 PRODUCTION	295 476	298 510	301 140	5 664		11	4 987	
2 INTERPRODUCT TRANSFERS	-43	- 205	-15 086	- 472	-14 571	-9	-2	-7
5 IMPORTS	5 803	29 675	5 803					
6 EXPORTS	22 892	19 397	22 892					
7 INTERPROVINCIAL -IN-	13 313		7 435				1	
8 INTERPROVINCIAL -OUT-		14 283		1 653	4 225			1
9 CLOSING INVENTORY	62 416	34 749	35 635	53 532	35 635	36 660	40 880	40 771
10 REC. FROM NON-REP. COS.								
11 REC. FROM REP. COS.	10 027	9 723	16 027	6 000			54	
12 TO REPORTING COS.	10 069	9 331	16 069	6 000				
13 LOSSES & ADJUSTMENTS	1 342	2 041	-1 350	- 991	-1 701	-1 024	819	6
14 OWN CONSUMPTION	23	16	23					
15 DOMESTIC SALES	274 596	293 521	288 812	13 414	802	1	1	95
COKE								
1 PRODUCTION	33 814	33 423	40 184	3 220	3 150	3 700	3 202	3 216
2 INTERPRODUCT TRANSFERS								
5 IMPORTS	17 500	5 700	17 500			5 700		
6 EXPORTS								
7 INTERPROVINCIAL -IN-		551						
8 INTERPROVINCIAL -OUT-								
9 CLOSING INVENTORY								
10 REC. FROM NON-REP. COS.								
11 REC. FROM REP. COS.								
12 TO REPORTING COS.								
13 LOSSES & ADJUSTMENTS								
14 OWN CONSUMPTION	33 814	33 423	40 184	3 220	3 150	3 700	3 202	3 216
15 DOMESTIC SALES	17 500	6 251	17 500			5 700		
LUBE OILS & GREASES								
1 PRODUCTION	2 226	2 268	2 768	542				968
2 INTERPRODUCT TRANSFERS	-58	1 016	-83	-3	-22	-24	-60	-4
4 TRANSFERS TO REF. FEED.								
5 IMPORTS	937	972	1 126	124	65	127	97	30
6 EXPORTS	132	139	156	15	9	10	12	21
7 INTERPROVINCIAL -IN-	46 813	47 562	54 936	4 738	3 385	4 634	4 146	4 606
8 INTERPROVINCIAL -OUT-								
9 CLOSING INVENTORY	17 103	21 231	17 346	17 820	17 346	17 842	17 693	19 433
10 REC. FROM NON-REP. COS.	1 729	2 181	2 071	107	235	94	132	195
11 REC. FROM REP. COS.	12 056	16 024	14 534	1 502	976	1 183	1 826	1 562
12 TO REPORTING COS.	12 215	16 328	13 790	892	683	1 501	1 493	1 337
13 LOSSES & ADJUSTMENTS	504	375	602	67	31	-35	225	- 299
14 OWN CONSUMPTION	116	85	133	12	5	9		9
15 DOMESTIC SALES	51 759	49 211	61 451	5 307	4 385	4 033	4 560	4 549
STILL GAS								
1 PRODUCTION	421 680	447 533	515 961	46 587	47 694	47 754	41 812	42 065
2 INTERPRODUCT TRANSFERS								
9 CLOSING INVENTORY	166		214	178	214	214	165	171
11 REC. FROM REP. COS.								
12 TO REPORTING COS.								
13 LOSSES & ADJUSTMENTS								
14 OWN CONSUMPTION	421 698	447 747	515 931	46 575	47 658	47 754	41 861	42 059
15 DOMESTIC SALES								
OTHER PRODUCTS								
1 PRODUCTION	604 405	794 987	724 131	65 211	54 515	150 819	115 272	8 411
2 INTERPRODUCT TRANSFERS	-84 056	-54 358	- 122 382	-10 003	-28 323	- 260	241	2 553
4 TRANSFERS TO REF. FEED.	169 260	278 191	217 044	9 223	38 561	57 098	1 019	19 364
5 IMPORTS	149 808	201 880	149 808					
6 EXPORTS	512 645	665 010	560 278	47 633		45 367	77 480	42 166
7 INTERPROVINCIAL -IN-	1 357	46 150	7 185	24 779		1 834	7 651	1 386
8 INTERPROVINCIAL -OUT-					18 951			
9 CLOSING INVENTORY	132 879	256 970	163 694	160 035	163 694	227 062	272 780	224 697
10 REC. FROM NON-REP. COS.		13 781	34 874		34 874			
11 REC. FROM REP. COS.		38 874						
12 TO REPORTING COS.	124	37 741	124					884
13 LOSSES & ADJUSTMENTS	-16 700	-33 142	-20 876	-4 048	- 128	-13 461	-1 073	-2 012
14 OWN CONSUMPTION		2						
15 DOMESTIC SALES	191	236	237	23	23	21	20	31

TABLEAU 1. APPROVISIONNEMENT ET UTILISATION, PRODUITS PETROLIERS, ATLANTIQUE, OCTOBRE 1990

APR. 1990	MAY 1990	JUNE 1990	JULY 1990	AUG. 1990	SEP. 1990	OCT. 1990	OCT. 1989		METRES CUBES
AVR. 1990	MAI 1990	JUIN 1990	JUI. 1990	AOUT 1990	SEP. 1990	OCT. 1990	OCT. 1989		
								ASPHALTE	
7 295	29 169	42 098	79 050	54 250	52 971	28 679	46 714	PRODUCTION	1
14	-19			103		- 285		ECHANGES INTER-PRODUITS	2
		29 675						IMPORTATIONS	5
	250		10 260	9 137			3 432	EXPORTATIONS	6
116		3 654	53	8 789				ENTREES INTER-PROVINCES	7
					10 795	8 704		SORTIES INTER-PROVINCES	8
46 781	67 081	53 372	67 592	59 973	53 871	34 749	62 416	INVENTAIRE DE FERMETURE	9
					9 669		5 952	ARRIV. SOC. NON-DECLAR.	10
					9 331		5 952	ARRIV. DES SOC. DECLAR.	11
								EXPED. AUX SOC. DECLAR.	12
684	- 131	33	2 137	- 183	- 339	39	129	PERTES & RECTIFICATIONS	13
			15	1				AUTO CONSOMMATION	14
499	9 231	81 795	52 365	61 806	48 955	38 773	37 423	VENTES INTERIEURES	15
								COKE	
3 711	3 522	3 387	2 889	3 803	2 910	3 083	3 514	PRODUCTION	1
								ECHANGES INTER-PRODUITS	2
								IMPORTATIONS	5
					551			EXPORTATIONS	6
								ENTREES INTER-PROVINCES	7
								SORTIES INTER-PROVINCES	8
								INVENTAIRE DE FERMETURE	9
								ARRIV. SOC. NON-DECLAR.	10
								ARRIV. DES SOC. DECLAR.	11
								EXPED. AUX SOC. DECLAR.	12
								PERTES & RECTIFICATIONS	13
3 711	3 522	3 387	2 889	3 803	2 910	3 083	3 514	AUTO CONSOMMATION	14
					551			VENTES INTERIEURES	15
								HUILES & GRAISSES LUBRIF.	
	106		103		1 001	90	37	PRODUCTION	1
40	28	-76	-9	- 104	1	1 304	-25	ECHANGES INTER-PRODUITS	2
								RETOUR POUR ALIMENT.	4
	193	197		129	135	64	187	IMPORTATIONS	5
	5	2	11	32	10	7	11	EXPORTATIONS	6
29								ENTREES INTER-PROVINCES	7
4 905	4 710	4 987	5 139	5 047	4 646	4 742	4 447	SORTIES INTER-PROVINCES	8
								INVENTAIRE DE FERMETURE	9
19 423	18 931	18 698	19 099	18 595	19 711	21 231	17 103	ARRIV. SOC. NON-DECLAR.	10
166	264	187	185	715		243	247	ARRIV. DES SOC. DECLAR.	11
1 085	1 575	1 281	1 413	1 543	1 936	2 620	532	EXPED. AUX SOC. DECLAR.	12
1 706	1 236	1 482	1 434	1 543	1 961	2 635	740		
								PERTES & RECTIFICATIONS	13
- 524	718	18	-3	146	298	- 169	618	AUTO CONSOMMATION	14
17			26	7	11	6	20		
4 898	5 409	5 307	4 962	6 106	4 323	5 064	5 651	VENTES INTERIEURES	15
								GAZ DE DISTILLATION	
41 781	36 889	40 503	50 541	58 715	45 555	41 918	39 144	PRODUCTION	1
								ECHANGES INTER-PRODUITS	2
								INVENTAIRE DE FERMETURE	9
171	171	171	171		282		166	ARRIV. DES SOC. DECLAR.	11
								EXPED. AUX SOC. DECLAR.	12
								PERTES & RECTIFICATIONS	13
41 781	36 889	40 503	50 541	58 886	45 555	41 918	39 162	AUTO CONSOMMATION	14
								VENTES INTERIEURES	15
								AUTRES PRODUITS	
88 621	224 026	69 489	42 597		47 012	48 740	42 340	PRODUCTION	1
-9 083	10	58	8 951	-40 552	-1 226	-15 050	-23 759	ECHANGES INTER-PRODUITS	2
	8 181	39 300	260	343	75 594	77 032	5 890	RETOUR POUR ALIMENT.	4
			16 669	3 923	68 308	112 980		IMPORTATIONS	5
41 739	128 824	52 438	62 955	87 340	77 526	49 175		EXPORTATIONS	6
	920		10 122		15 602	51 927	14 705	ENTREES INTER-PROVINCES	7
1 368		39 350		2 574				SORTIES INTER-PROVINCES	8
								INVENTAIRE DE FERMETURE	9
262 907	352 266	295 349	324 389	199 523	186 290	256 970	132 879	ARRIV. SOC. NON-DECLAR.	10
			13 781					ARRIV. DES SOC. DECLAR.	11
		11 250	9 227		9 191	9 206		EXPED. AUX SOC. DECLAR.	12
	160	11 250	9 227		7 014	9 206			
								PERTES & RECTIFICATIONS	13
-1 798	-1 603	-4 624	- 156	-2 053	-8 040	1 678	-2 854	AUTO CONSOMMATION	14
						2			
19	35		21	33	26	30	21	VENTES INTERIEURES	15

TABLE 1. SUPPLY AND DISPOSITION OF PETROLEUM PRODUCTS, QUEBEC, OCTOBER 1990

	CUM. 1989	CUM. 1990	YEAR 1989	NOV. 1989	DEC. 1989	JAN. 1990	FEB. 1990	MAR. 1990
CUBIC METRES	CUM. 1989	CUM. 1990	ANN. 1989	NOV. 1989	DEC. 1989	JAN. 1990	FEV. 1990	MARS 1990
1 DOMESTIC CRUDE AND EQUIVALENT RECEIVED	4 029 332	4 007 491	4 931 817	412 398	490 087	519 563	327 370	383 197
A WESTERN CANADA	4 029 332	4 007 491	4 931 817	412 398	490 087	519 563	327 370	383 197
B EASTERN CANADA								
2 TOTAL IMPORTS OF CRUDE AND EQUIV.	7 996 835	10 215 119	9 630 976	955 963	678 178	1 043 006	1 015 425	1 081 533
A ALGERIA	92 001	96 941	92 001					
B IRAN								
C IRAQ								
D KUWAIT								
E LIBYA								
F MEXICO	322 866	409 817	357 763	16 108	18 789	47 329	47 329	13 413
G NIGERIA	134 224		134 224					
H NORWAY	1 055 703	2 760 626	1 333 042	140 992	136 347	285 161	339 309	297 858
I SAUDI ARABIA								
J UNITED ARAB EMIRATES		92 457				92 457		
K UNITED KINGDOM	5 172 967	6 060 322	6 483 644	798 863	511 814	474 395	628 787	770 262
L UNITED STATES	67 319	29 873	67 319					
M VENEZUELA	596 097	465 783	607 325		11 228			
N OTHERS	555 658	299 300	555 658			143 664		
3 TOTAL CRUDE AND EQUIV. RECEIVED BY REFS (1+2)	12 026 167	14 222 610	14 562 793	1 368 361	1 168 265	1 562 569	1 342 795	1 464 730
A BY PIPELINE	8 157 767	8 768 031	9 768 983	784 075	827 141	989 897	797 705	950 334
B BY OTHER MEANS	3 868 400	5 454 579	4 793 810	584 286	341 124	572 672	545 090	514 396
4 OPENING INVENTORY CRUDE	918 309	513 257	918 309	695 007	768 997	513 257	653 303	708 729
5 CLOSING INVENTORY CRUDE	695 007	740 764	513 257	768 997	513 257	653 303	708 729	737 263
6 LOSSES & ADJUSTMENTS	-2 112	-4 926	-3 473	- 495	- 866	2 408		-1
7 CRUDE & EQUIV. CHARGED	12 251 581	14 000 029	14 971 318	1 294 866	1 424 871	1 420 115	1 287 369	1 436 197
A CONVENTIONAL CRUDE LIGHT	9 156 960	10 661 041	11 328 852	1 037 031	1 134 861	1 126 825	953 440	1 116 220
B CONVENTIONAL CRUDE HEAVY	3 094 621	3 338 988	3 642 466	257 835	290 010	293 290	333 929	319 977
C SYNTHETIC CRUDE OIL								
D CRUDE BITUMEN								
E CONDENSATE & PENTANES								
8 OTHER MATERIALS CHARGED	1 417 716	1 115 702	1 715 380	134 370	163 294	128 217	70 641	68 161
A CRUDE TOPS	564 532	221 924	592 456	17 840	10 084	27 896		5 386
B CRUDE BOTTOMS								
C LPG'S	90 159	87 546	117 470	18 231	9 080	8 819	7 291	12 292
D NATURAL GAS								
E LUBES FOR REPROCESSING								
F OTHER FEEDSTOCKS	763 025	806 232	1 005 454	98 299	144 130	91 502	63 350	50 483
9 TOTAL FEED CHARGED (7+8)	13 669 297	15 115 731	16 686 698	1 429 236	1 588 165	1 548 332	1 358 010	1 504 358
10 REFINERY LOSSES	- 504 040	- 298 489	- 609 710	-66 385	-39 285	-17 936	-25 325	-42 500
TOTAL, ALL PRODUCTS								
1 REFINERY PRODUCTION	14 173 337	15 414 220	17 296 408	1 495 621	1 627 450	1 566 268	1 383 335	1 546 858
4 TRANSFERS TO REFINERY FEEDSTOCKS	1 417 716	1 115 702	1 715 380	134 370	163 294	128 217	70 641	68 161
5 IMPORTS	4 121 160	2 983 649	5 071 124	625 902	324 062	195 296	244 414	365 425
6 EXPORTS	733 173	821 337	911 261	66 397	111 691	33 511	67 070	76 879
7 INTERPROVINCIAL -IN-	2 707 135	3 133 582	3 476 327	389 501	379 691	381 731	243 876	297 277
8 INTERPROVINCIAL -OUT-	3 055 745	3 773 204	3 708 785	367 812	285 228	402 068	235 525	323 370
9 CLOSING INVENTORY	2 365 401	2 509 842	2 453 438	2 604 275	2 453 438	2 376 556	2 345 774	2 453 775
10 REC. FROM NON-REP. COS.	793 805	524 389	982 151	83 813	104 533	37 371	29 722	40 011
11 REC. FROM REP. COS.	9 839 410	10 414 552	12 109 822	1 141 604	1 128 808	1 030 162	1 092 519	1 002 353
12 DEL. TO REPORTING COS.	9 929 321	10 630 330	12 093 865	1 105 589	1 058 955	1 037 390	1 165 520	1 003 119
13 LOSSES & ADJUSTMENTS	41 189	7 212	36 484	-24 279	19 574	15 084	26 681	-42 149
14 OWN CONSUMPTION	805 063	840 239	968 357	72 539	90 755	88 434	83 556	84 581
15 DOMESTIC SALES	15 586 205	15 225 964	19 347 228	1 775 139	1 985 884	1 583 006	1 375 655	1 629 962

TABLEAU 1. APPROVISIONNEMENT ET UTILISATION, PRODUITS PETROLIERS, QUEBEC, OCTOBRE 1990

APR. 1990	MAY 1990	JUNE 1990	JULY 1990	AUG. 1990	SEP. 1990	OCT. 1990	OCT. 1989		METRES CUBES
AVR. 1990	MAI 1990	JUIN 1990	JUI. 1990	AOUT 1990	SEP. 1990	OCT. 1990	OCT. 1989		
313 504	568 787	412 909	473 248	435 793	385 391	187 729	397 746	ARRIVAGES DE PETROLE BRUT & EQUIV. DOMESTIQUE DE L'OUEST DU CANADA DE L'EST DU CANADA	1 A B
313 504	568 787	412 909	473 248	435 793	385 391	187 729	397 746		
898 886	721 740	827 848 40 505	1 241 019 56 436	1 064 207	1 012 148	1 309 307	711 761	TOTAL DES IMPORTATIONS DE BRUT ET D'EQUIVALENTE	2
	19 722	36 486	77 397	44 733	83 879	39 529	35 744	ALGERIE IRAN IRAQ KOWEIT LYBIE MEXIQUE NIGERIA NORVEGE ARABIE SAOUDITE EMIRATES ARABES UNIS ROYAUME-UNI ETATS UNIS VENEZUELA AUTRES	A B C D E F G H I J K L M N
322 516	40 861	340 616	244 119	379 282	200 900	310 004	36 402		
576 370	602 208	340 113 6 189	733 395 11 899	514 670 11 785	524 148	895 974	631 118 8 497		
	58 949	63 939	117 773	113 737	47 585 155 636	63 800			
1 212 390	1 290 527	1 240 757	1 714 267	1 500 000	1 397 539	1 497 036	1 109 507	TOTAL ARRIV. DE BRUT ET EQUIV. AUX RAFFS. (1+2)	3
599 534	791 018	849 514	1 003 704	956 385	889 188	940 752	842 495	PAR PIPE-LINE	A
612 856	499 509	391 243	710 563	543 615	508 351	556 284	267 012	PAR D'AUTRES MOYENS	B
737 263	877 665	754 623	609 190	785 053	743 383	727 515	542 486	STOCKS DE BRUT - DEBUT	4
877 665	754 623	609 190	785 053	743 383	727 515	740 764	695 007	STOCKS DE BRUT - FIN	5
-2	-1		-3 656	-3 544	-132	2		PERTES ET RECTIFICATIONS	6
1 071 990	1 413 570	1 386 190	1 542 060	1 545 214	1 413 539	1 483 785	956 986	BRUT & EQUIV. INTRODUIT	7
820 599	1 069 230	1 062 314	1 160 436	1 181 817	1 022 891	1 147 269	736 239	BRUT CONVENTIONNEL LEGER	A
251 391	344 340	323 876	381 624	363 397	390 648	336 516	220 747	BRUT CONVENTIONNEL LOURD	B
								PETROLE BRUT SYNTHETIQUE	C
								PETROLE BITUMINEUX LOURD	D
								CONDENSATS ET PENTANES	E
155 418	108 068	126 588	77 344	104 909	117 582	158 774	214 592	AUTRES MAT. UTILISEES	8
20 463	29 198	19 275	11 668	36 064	29 255	42 719	98 180	PRODUITS DE DECONTANTION	A
9 728	7 481	12 527	6 082	6 278	6 812	10 236	14 740	RESIDUS DE BRUT	B
								GPL	C
								GAZ NATUREL	D
125 227	71 389	94 786	59 594	62 567	81 515	105 819	101 672	LUBRIFIANTS RECYCLABLES	E
								AUTRES CHARGES D'ALIMEN.	F
1 227 408	1 521 638	1 512 778	1 619 404	1 650 123	1 531 121	1 642 559	1 171 578	TOTAL ALIMENTATION(7+8)	9
-78 986	-2 911	-9 261	-15 945	-26 371	-28 030	-51 224	-101 116	PERTES EN RAFFINERIE	10
1 306 394	1 524 549	1 522 039	1 635 349	1 676 494	1 559 151	1 693 783	1 272 694	TOTAL, TOUS LES PRODUITS	
								PROD. DES RAFFINERIES	1
155 418	108 068	126 588	77 344	104 909	117 582	158 774	214 592	RETOUR POUR ALIMENTATION DES RAFFINERIES	4
359 640	487 040	370 337	204 645	225 834	261 246	269 772	354 772	IMPORTATIONS	5
33 720	31 153	44 054	37 085	176 222	214 152	107 491	84 915	EXPORTATIONS	6
243 839	260 379	252 508	338 620	289 268	367 455	458 629	351 999	ENTREES INTER-PROVINCES	7
341 017	383 224	419 932	348 266	402 641	355 320	561 841	372 396	SORTIES INTER-PROVINCES	8
2 384 987	2 406 211	2 491 949	2 656 944	2 487 676	2 454 915	2 509 842	2 365 401	INVENTAIRE DE FERMETURE	9
101 685	51 751	83 370	14 068	43 443	42 934	80 034	101 351	ARRIV. SOC. NON-DECLAR.	10
959 688	983 577	862 733	1 178 679	1 178 654	1 067 800	1 058 387	1 075 565	ARRIV. DES SOC. DECLAR.	11
997 140	1 082 485	903 726	1 124 628	1 174 102	1 118 031	1 024 189	1 147 354	EXPED. AUX SOC. DECLAR.	12
312	3 006	60	-4 545	29 221	-11 121	-9 337	16 714	PERTES & RECTIFICATIONS	13
82 815	83 841	77 302	87 642	83 371	82 881	85 816	69 435	AUTO CONSOMMATION	14
1 429 612	1 594 295	1 433 587	1 535 946	1 612 495	1 454 502	1 576 904	1 666 248	VENTES INTERIEURES	15

TABLE 1. SUPPLY AND DISPOSITION OF PETROLEUM PRODUCTS, QUÉBEC, OCTOBER 1990

CUBIC METRES	CUM. 1989	CUM. 1990	YEAR 1989	NOV. 1989	DEC. 1989	JAN. 1990	FEB. 1990	MAR. 1990
	CUM. 1989	CUM. 1990	ANN. 1989	NOV. 1989	DEC. 1989	JAN. 1990	FEV. 1990	MARS 1990
PROPANE & PROPANE MIXES								
1 PRODUCTION	196 120	216 763	235 336	20 067	19 149	17 759	17 100	19 660
2 INTERPRODUCT TRANSFERS		3 628					2 161	
A. OF WHICH TO PETROCHEMS								
3 NET PRODUCTION	196 120	220 391	235 336	20 067	19 149	17 759	19 261	19 660
4 TRANSFERS TO REF. FEED.								
5 IMPORTS	99		99					
6 EXPORTS	905	355	905					
7 INTERPROVINCIAL -IN-	7 064	264	8 740		1 676	141	123	
8 INTERPROVINCIAL -OUT-	801	9 970	801					
9 CLOSING INVENTORY	2 023	-1 500	7 984	1 254	7 984	1 987	1 492	1 936
10 REC. FROM NON-REP. COS.	1 183	38	8 200	78	6 939			
11 REC. FROM REP. COS.	20 766	11 714	24 985	3 934	283	1 333	921	1 420
12 TO REPORTING COS.	20 741	12 051	25 147	4 123	283	1 333	921	1 420
13 LOSSES & ADJUSTMENTS	-1 679	2 287	- 388	30	1 261	-1 247	59	-16
14 OWN CONSUMPTION	9 217	8 359	12 717		3 500	1 463	719	992
15 DOMESTIC SALES	196 094	208 869	233 062	20 695	16 273	23 681	19 101	18 240
16 TOTAL EXPORT(N.E.B.145)	28 155	10 387	31 395	1 039	2 201	1 207	1 296	1 166
BUTANE & BUTANE MIXES								
1 PRODUCTION	86 577	104 661	88 171	1 117	477	3 108	2 648	4 335
2 INTERPRODUCT TRANSFERS	-2 149	-1 596	-2 913		- 764	- 561	-1 114	81
A. OF WHICH TO PETROCHEMS								
3 NET PRODUCTION	84 428	103 065	85 258	1 117	287	2 547	1 534	4 416
4 TRANSFERS TO REF. FEED.	90 159	87 546	117 470	18 231	9 080	8 819	7 291	12 292
5 IMPORTS								
6 EXPORTS								
7 INTERPROVINCIAL -IN-								
8 INTERPROVINCIAL -OUT-		1 036						917
9 CLOSING INVENTORY	4 765	5 893	5 843	6 842	5 843	5 331	4 913	7 042
10 REC. FROM NON-REP. COS.	91 124	87 546	119 844	19 640	9 080	8 819	7 291	12 292
11 REC. FROM REP. COS.	2 413	1 478	2 890		477	561		917
12 TO REPORTING COS.	1 300	2 381	1 777		477	791		917
13 LOSSES & ADJUSTMENTS	128	-67	248	1	119	- 117	-1	79
14 OWN CONSUMPTION	37 147	13 966	37 146		-1			
15 DOMESTIC SALES	50 130	87 177	51 172	448	594	2 946	1 953	1 291
16 TOTAL EXPORT(N.E.B.145)	13 818	27 781	13 818			2 829	1 894	824
PETRO-CHEM FEEDSTOCKS								
1 PRODUCTION	510 080	481 706	624 562	47 168	67 314	57 378	55 738	57 502
2 INTERPRODUCT TRANSFERS	37 471	1 805	28 045	474	-9 900	50	165	693
A. OF WHICH ENERGY								
BACKFLOWS								
3 NET PRODUCTION	547 551	483 511	652 607	47 642	57 414	57 428	55 903	58 195
4 TRANSFERS TO REF. FEED.	21 064	25 737	28 298	3 071	4 163	3 880	5 165	
5 IMPORTS								
6 EXPORTS	161 705	135 550	190 869	19 260	9 904	7 781	33 808	28 270
7 INTERPROVINCIAL -IN-	69	25	71	2				
8 INTERPROVINCIAL -OUT-	8 208	22 667	11 250		3 042	4 596	4 390	3 961
9 CLOSING INVENTORY	34 378	29 737	37 578	37 515	37 578	38 394	31 440	10 339
10 REC. FROM NON-REP. COS.	36 284	31 166	45 167	4 720	4 163		5 165	4 219
11 REC. FROM REP. COS.	23 619	17 305	36 464	8 384	4 461	59	86	557
12 TO REPORTING COS.	29 674	18 742	38 718	4 888	4 156	1 389	1 676	855
13 LOSSES & ADJUSTMENTS	699	50	1 285	313	273	34	1	3
14 OWN CONSUMPTION	327	590	112	71	- 286	173	- 154	410
15 DOMESTIC SALES	366 896	336 512	441 627	30 008	44 723	38 818	23 222	50 573
NAPHTHA SPECIALTIES								
1 PRODUCTION	26 953	29 749	31 416	2 542	1 921	1 600	1 332	4 632
2 INTERPRODUCT TRANSFERS	985	- 284	718	-23	- 244	39	1 231	- 233
3 NET PRODUCTION	27 938	29 465	32 134	2 519	1 677	1 639	2 563	4 399
4 TRANSFERS TO REF. FEED.								
5 IMPORTS	1 958	1 703	2 402	345	99			
6 EXPORTS								
7 INTERPROVINCIAL -IN-	4 193	12 238	7 272	2 785	294	158	309	280
8 INTERPROVINCIAL -OUT-	8 310	17 358	11 744	893	2 541	912	712	966
9 CLOSING INVENTORY	12 968	14 288	13 877	15 359	13 877	13 642	13 217	13 952
10 REC. FROM NON-REP. COS.	189	230	218	29				
11 REC. FROM REP. COS.	820	1 422	995	74	101	41	147	7
12 TO REPORTING COS.	362	1 096	413		51	52	93	58
13 LOSSES & ADJUSTMENTS	953	-1 225	1 232	610	- 331	- 561	256	12
14 OWN CONSUMPTION	203	48	212	3	6	20	8	-1
15 DOMESTIC SALES	25 776	27 370	29 017	1 855	1 386	1 650	2 375	2 916

TABLEAU 1. APPROVISIONNEMENT ET UTILISATION, PRODUITS PETROLIERS, QUEBEC, OCTOBRE 1990

APR. 1990	MAY 1990	JUNE 1990	JULY 1990	AUG. 1990	SEP. 1990	OCT. 1990	OCT. 1989	
AVR. 1990	MAI 1990	JUIN 1990	JUI. 1990	AOUT 1990	SEP. 1990	OCT. 1990	OCT. 1989	METRES CUBES
PROPANE & MEL DE PROPANE								
17 575	21 645	20 053	21 469	24 483 -46	29 821 483	27 598 1 030	11 725	PRODUCTION 1
								ECHANGES INTER-PRODUITS 2
17 375	21 645	20 053	21 469	24 437	30 104	28 628	11 725	PORTION POUR PETROCHIM. A. 3
								PRODUCTION NETTE 3
								RETOUR POUR ALIMENT. 4
								IMPORTATIONS 5
						355		EXPORTATIONS 6
							496	ENTREES INTER-PROVINCES 7
			1 120	2 602	2 541			SORTIES INTER-PROVINCES 8
								INVENTAIRE DE FERMETURE 9
3 644	81	1 642	1 916	-1 114	3 794	-1 500	2 023	ARRIV. SOC. NON-DECLAR. 10
38							126	ARRIV. DES SOC. DECLAR. 11
482	475	719	1 402	1 609	1 502	1 851	5 743	EXPED. AUX SOC. DECLAR. 12
482	1 097	719	1 283	1 443	1 502	1 851	5 697	
								PERTES & RECTIFICATIONS 13
76	- 369	-13	283	1 195	946	1 373	-46	AUTO CONSOMMATION 14
558	1 342	272	896	588	593	936		
15 071	23 613	18 233	19 015	23 248	21 116	27 551	14 719	VENTES INTERIEURES 15
1 609	1 530	1 603	1 210	766			1 490	TOTAL EXPORT(O.N.E.145) 16
BUTANE ET MEL DE BUTANE								
12 617	20 786	16 218	20 195	18 087 46	5 413	1 254 -48	2 038 - 138	PRODUCTION 1
								ECHANGES INTER-PRODUITS 2
12 617	20 786	16 218	20 195	18 133	5 413	1 206	1 900	PORTION POUR PETROCHIM. A. 3
								PRODUCTION NETTE 3
								RETOUR POUR ALIMENT. 4
								IMPORTATIONS 5
								EXPORTATIONS 6
								ENTREES INTER-PROVINCES 7
								SORTIES INTER-PROVINCES 8
								INVENTAIRE DE FERMETURE 9
5 268	6 599	5 185	4 818	5 525	5 477	5 893	4 765	ARRIV. SOC. NON-DECLAR. 10
9 728	7 481	12 527	6 082	6 278	6 812	10 236	14 740	ARRIV. DES SOC. DECLAR. 11
							1 069	EXPED. AUX SOC. DECLAR. 12
	229	207		237			1 071	
								PERTES & RECTIFICATIONS 13
-36	136	-92	125	37		- 119	-3	AUTO CONSOMMATION 14
5 124	978	1 690	2 906	1 913	1 276		1 357	
9 303	18 112	15 827	17 531	15 239	4 066	909	2 242	VENTES INTERIEURES 15
2 083	4 105	4 801	6 370	4 875				TOTAL EXPORT(O.N.E.145) 16
CHARGES PETROCHIMIQUES								
39 968	46 256	33 784	45 294	42 821	42 534	60 431	50 874	PRODUCTION 1
97	630	376	200	255	97	- 758	17	ECHANGES INTER-PRODUITS 2
40 065	46 886	34 160	45 494	43 076	42 631	59 673	50 891	DONT LE RENVOI DES PRODUITS ENERGETIQUES A. 3
								PRODUCTION NETTE 3
								RETOUR POUR ALIMENT. 4
								IMPORTATIONS 5
								EXPORTATIONS 6
								ENTREES INTER-PROVINCES 7
								SORTIES INTER-PROVINCES 8
								INVENTAIRE DE FERMETURE 9
24 914	36 296	19 333	35 083	34 567	27 217	29 737	34 378	ARRIV. SOC. NON-DECLAR. 10
4 011	4 130	3 519	3 656	3 545	1 959	962	962	ARRIV. DES SOC. DECLAR. 11
776	817	947	557	6 364	6 451	691	8 558	EXPED. AUX SOC. DECLAR. 12
1 722	638	700	1 043	6 644	3 675	400	9 654	
								PERTES & RECTIFICATIONS 13
4	-7	136	-74	-54	6	1	1 614	AUTO CONSOMMATION 14
32	61	45			23		42	
14 774	35 567	40 039	32 980	20 672	37 553	42 314	41 407	VENTES INTERIEURES 15
PROD SPECIAUX BASE/NAPH								
2 738	4 354	3 635	2 546	2 967	2 970	2 975	2 280	PRODUCTION 1
62	- 467	- 305	- 209	-89	- 384	71	106	ECHANGES INTER-PRODUITS 2
2 800	3 887	3 330	2 337	2 878	2 586	3 046	2 386	PRODUCTION NETTE 3
								RETOUR POUR ALIMENT. 4
								IMPORTATIONS 5
								EXPORTATIONS 6
								ENTREES INTER-PROVINCES 7
								SORTIES INTER-PROVINCES 8
								INVENTAIRE DE FERMETURE 9
								ARRIV. SOC. NON-DECLAR. 10
14 263	13 295	22 804	14 278	14 510	14 917	14 288	12 968	ARRIV. DES SOC. DECLAR. 11
79			98		53		58	EXPED. AUX SOC. DECLAR. 12
53	59	316	505	108	45	141	106	
103	130	162	51	111	77	259	5	
								PERTES & RECTIFICATIONS 13
74	24	54	-62	- 142	- 131	- 749	10	AUTO CONSOMMATION 14
2	9	4	3	1	1	1	82	
2 969	3 501	2 662	2 254	2 883	2 809	3 351	2 169	VENTES INTERIEURES 15

TABLE 1. SUPPLY AND DISPOSITION OF PETROLEUM PRODUCTS, QUEBEC, OCTOBER 1990

CUBIC METRES	CUM. 1989	CUM. 1990	YEAR 1989	NOV. 1989	DEC. 1989	JAN. 1990	FEB. 1990	MAR. 1990
	CUM. 1989	CUM. 1990	ANN. 1989	NOV. 1989	DEC. 1989	JAN. 1990	FEV. 1990	MARS 1990
AVIATION GASOLINE								
1 PRODUCTION	34 091	22 758	36 830	2 270	469	1 133	707	
2 INTERPRODUCT TRANSFERS	2 153	5 436	1 827	-50	-276	-246	-329	-606
3 NET PRODUCTION	36 244	28 194	38 657	2 220	193	887	378	-606
4 TRANSFERS TO REF. FEED.								
5 IMPORTS								
6 EXPORTS								
7 INTERPROVINCIAL -IN-	3 621	440	5 464	307	1 536	69	4	
8 INTERPROVINCIAL -OUT-	29 139	20 119	34 854	2 597	3 118	1 364	810	1 033
9 CLOSING INVENTORY	8 479	2 361	7 303	8 727	7 303	8 454	8 860	5 493
10 REC. FROM NON-REP. COS.								
11 REC. FROM REP. COS.	22 242	36 175	24 225	1 939	44	2 670	2 139	853
12 TO REPORTING COS.	20 654	24 818	22 688	1 906	128	166	489	794
13 LOSSES & ADJUSTMENTS	14	1 395	-1 618	-988	-644	546	31	298
14 OWN CONSUMPTION								
15 DOMESTIC SALES	19 345	23 419	20 643	703	595	399	785	1 489
MOTOR GASOLINE								
1 PRODUCTION	5 450 124	6 117 278	6 575 416	543 602	581 690	602 051	521 419	558 230
2 INTERPRODUCT TRANSFERS	4 398	-45 914	9 692	664	4 630	-19 986	-26 678	-5 479
3 NET PRODUCTION	5 454 522	6 071 364	6 585 108	544 266	586 320	582 065	494 741	552 751
4 TRANSFERS TO REF. FEED.								
5 IMPORTS	1 047 182	524 953	1 249 227	202 045				94 200
6 EXPORTS	98 964	126 017	107 135	3 671	4 500	3 387	2 606	10 728
7 INTERPROVINCIAL -IN-	668 331	947 126	861 895	109 297	84 267	60 181	80 669	107 517
8 INTERPROVINCIAL -OUT-	953 258	1 315 972	1 087 889	76 761	57 870	137 985	93 338	111 962
9 CLOSING INVENTORY	673 681	722 337	795 338	848 185	795 338	750 632	638 564	706 311
10 REC. FROM NON-REP. COS.								
11 REC. FROM REP. COS.	4 970 894	5 433 016	6 058 650	587 002	500 754	412 568	473 493	454 739
12 TO REPORTING COS.	5 010 249	5 554 487	6 053 517	556 974	486 294	426 893	544 443	434 211
13 LOSSES & ADJUSTMENTS	9 645	-13 501	436	-10 635	1 426	21 234	5 410	-25 641
14 OWN CONSUMPTION	403	386	482	36	43	35	34	70
15 DOMESTIC SALES	6 095 276	6 066 099	7 410 630	641 299	674 055	509 986	515 140	610 130
SALES BY GRADE:								
16 PREM. (LEADED/NON-LEADED)	1 691 422	1 888 416	2 115 348	197 469	226 457	180 524	175 915	199 869
17 REGULAR (NON-LEADED)	3 850 222	4 110 483	4 691 002	413 833	426 947	316 413	327 455	399 101
18 REGULAR (OTHER)	553 632	67 200	604 280	29 997	20 651	13 049	11 770	11 160
19 RETAIL SALES OF MOGAS	5 538 829	5 512 686	6 734 432	581 276	614 327	464 019R	468 708R	555 137R
AV-TURBO FUEL KERO TYPE								
1 PRODUCTION	540 211	619 196	615 705	46 464	29 030	69 608	51 521	30 279
2 INTERPRODUCT TRANSFERS	-25 591	-56 007	-26 923	933	-2 265	88	-14 767	-10 884
3 NET PRODUCTION	514 620	563 189	588 782	47 397	26 765	69 696	36 754	19 395
4 TRANSFERS TO REF. FEED.								
5 IMPORTS	602 333	473 741	703 680	41 000	60 347	9 800	35 231	80 287
6 EXPORTS								
7 INTERPROVINCIAL -IN-	117 064	166 153	135 087		18 023	25 299	16 551	11 025
8 INTERPROVINCIAL -OUT-	376 091	352 110	448 894	24 275	48 528	29 417	19 487	21 940
9 CLOSING INVENTORY	98 464	100 408	68 029	70 036	68 029	82 792	103 905	90 428
10 REC. FROM NON-REP. COS.								
11 REC. FROM REP. COS.	339 960	326 926	404 728	29 102	35 666	26 251	32 940	31 247
12 TO REPORTING COS.	359 776	341 546	416 333	29 566	26 991	28 751	39 039	26 806
13 LOSSES & ADJUSTMENTS	3 324	1 898	3 714	990	-600	39	497	87
14 OWN CONSUMPTION	44	31	44			3	7	3
15 DOMESTIC SALES	806 756	802 045	965 741	91 096	67 889	58 073	41 333	106 595
AV-TURBO FUEL NAPH TYPE								
1 PRODUCTION	77 406	66 909	85 647	4 171	4 070	6 961	4 268	4 773
2 INTERPRODUCT TRANSFERS	1 501	-1 219	1 236	-194	-71	22	-29	-24
3 NET PRODUCTION	78 907	65 690	86 883	3 977	3 999	6 983	4 239	4 749
4 TRANSFERS TO REF. FEED.								
5 IMPORTS								
6 EXPORTS								
7 INTERPROVINCIAL -IN-	47 340	42 222	57 644	6 012	4 292	544	1 729	1 743
8 INTERPROVINCIAL -OUT-	39 840	51 801	50 827	5 112	5 875	22 516	1 197	3 841
9 CLOSING INVENTORY	45 021	41 505	42 468	44 358	42 468	22 245	21 731	26 315
10 REC. FROM NON-REP. COS.								
11 REC. FROM REP. COS.	14 319	18 164	14 775	298	158	3 206	237	2 577
12 TO REPORTING COS.	20 904	24 369	22 410	823	683	4 031	990	3 082
13 LOSSES & ADJUSTMENTS	-1 896	-13 619	-2 761	-539	-326	-519	-534	-8 447
14 OWN CONSUMPTION		1						
15 DOMESTIC SALES	65 487	64 487	75 148	5 554	4 107	4 928	5 066	6 009

TABLEAU 1. APPROVISIONNEMENT ET UTILISATION, PRODUITS PETROLIERS, QUEBEC, OCTOBRE 1990

APR. 1990	MAY 1990	JUNE 1990	JULY 1990	AUG. 1990	SEP. 1990	OCT. 1990	OCT. 1989	
AVR. 1990	MAI 1990	JUIN 1990	JUI. 1990	AOÛT 1990	SEP. 1990	OCT. 1990	OCT. 1989	METRES CUBES
2 389	2 762	3 010	2 649	5 287	3 822	1 699	1 739	ESSENCE D'AVIATION
-46	-41	-38	41	-43	3 436	3 509	50	PRODUCTION
2 243	2 720	2 972	2 690	5 244	6 658	5 008	1 791	ECHANGES INTER-PRODUITS
								PRODUCTION NETTE
								RETOUR POUR ALIMENT.
								IMPORTATIONS
								EXPORTATIONS
	42	106	44	15	48	112	917	ENTREES INTER-PROVINCES
1 303	3 535	1 121	2 821	1 822	2 672	3 638	3 177	SORTIES INTER-PROVINCES
								INVENTAIRE DE FERMETURE
7 697	5 651	5 540	2 796	2 784	3 341	2 361	8 479	ARRIV. SOC. NON-DECLAR.
								ARRIV. DES SOC. DECLAR.
3 366	3 582	3 906	5 436	4 238	5 367	4 618	388	EXPED. AUX SOC. DECLAR.
3 581	1 527	1 458	1 846	4 322	4 804	5 831	441	
								PERTES & RECTIFICATIONS
-2 612	32	860	2 875	- 611	484	- 508	1 096	AUTO CONSOMMATION
								VENTES INTERIEURES
1 133	3 296	3 656	3 372	3 976	3 556	1 757	1 433	
								ESSENCE POUR MOTEURS
								PRODUCTION
514 070	627 071	634 134	678 197	644 231	650 154	687 721	522 517	ECHANGES INTER-PRODUITS
16 748	962	- 739	- 624	-10 235	92	25	540	PRODUCTION NETTE
530 818	628 033	633 395	677 573	633 996	650 246	687 746	523 057	RETOUR POUR ALIMENT.
								IMPORTATIONS
								EXPORTATIONS
67 814	85 166	77 221	88 031	40 258	72 263		81 882	ENTREES INTER-PROVINCES
1 989	11 726	3 448	865	46 647	40 291	4 330	22 666	SORTIES INTER-PROVINCES
91 750	99 443	64 853	149 918	83 861	82 086	126 848	74 641	INVENTAIRE DE FERMETURE
84 599	153 349	203 521	105 065	179 162	109 504	137 487	80 193	ARRIV. SOC. NON-DECLAR.
								ARRIV. DES SOC. DECLAR.
725 207	674 023	572 942	778 966	603 295	662 290	722 337	673 681	EXPED. AUX SOC. DECLAR.
								PERTES & RECTIFICATIONS
432 746	541 215	526 654	766 661	742 152	596 939	485 849	492 941	AUTO CONSOMMATION
460 932	612 231	540 193	705 536	750 807	608 093	471 148	527 079	VENTES INTERIEURES
1 924	-1 923	-1 832	-3 829	6 996	-6 965	-8 875	11 217	VENTES PAR CATEGORIE:
47	30	35	31	29	29	46	36	SUPER AVEC/SANS PLOMB
554 741	629 628	657 839	668 491	692 297	591 587	636 260	604 037	ORDINAIRE SANS PLOMB
								ORDINAIRE (AUTRE)
174 358	209 414	200 702	199 931	207 839	169 155	170 709	182 270	VENTES NETTES AU DETAIL
373 391	411 791	451 799	464 792	481 423	420 656	463 662	388 632	
6 992	8 423	5 338	3 768	3 035	1 776	1 889	33 135	
503 870R	571 890R	597 514R	607 188	629 108R	538 427	576 825	548 902	
								CARBUREACTEUR-TYPE KERO
								PRODUCTION
47 715	86 465	36 682	60 773	67 378	76 636	92 139	85 243	ECHANGES INTER-PRODUITS
- 798	- 781	-1 593	-32 551	13 939	-3 189	-5 471	-10 375	PRODUCTION NETTE
46 917	85 684	35 089	28 222	81 317	73 447	86 668	74 868	RETOUR POUR ALIMENT.
								IMPORTATIONS
								EXPORTATIONS
	41 700	88 500	65 500	65 429	35 016	52 278	45 200	ENTREES INTER-PROVINCES
10 357	37 885	17 478	9 678	12 258	11 037	14 585	41	SORTIES INTER-PROVINCES
18 063	24 793	34 981	41 059	28 232	61 213	72 925	57 871	INVENTAIRE DE FERMETURE
94 652	123 602	89 478	73 968	94 870	67 646	100 408	98 464	ARRIV. SOC. NON-DECLAR.
								ARRIV. DES SOC. DECLAR.
31 589	33 714	15 210	21 941	48 419	41 435	44 180	39 474	EXPED. AUX SOC. DECLAR.
36 333	35 740	16 986	17 018	73 322	33 148	34 403	41 627	PERTES & RECTIFICATIONS
								AUTO CONSOMMATION
679	442	496	410	- 104	132	- 780	1 185	VENTES INTERIEURES
	4	8	3	3		3	10	
29 564	109 054	137 930	82 364	85 068	93 666	58 398	90 762	
								CARBUREACTEUR-TYPE NAPHT
								PRODUCTION
7 412	10 772	3 133	1 189	7 682	8 772	11 947	11 112	ECHANGES INTER-PRODUITS
5 818	- 38	- 115	-28	-50	-3 518	-3 257	-71	PRODUCTION NETTE
13 230	10 734	3 018	1 161	7 632	5 254	8 690	11 041	RETOUR POUR ALIMENT.
								IMPORTATIONS
								EXPORTATIONS
								ENTREES INTER-PROVINCES
539	1 039		2 896	1 914	31 817	1	13 968	SORTIES INTER-PROVINCES
5 775	4 789	5 658	570	6 471	446	538	1 596	INVENTAIRE DE FERMETURE
								ARRIV. SOC. NON-DECLAR.
28 219	31 413	23 460	20 892	9 300	40 084	41 505	45 021	ARRIV. DES SOC. DECLAR.
								EXPED. AUX SOC. DECLAR.
5 853	5 474		19	282	464	52	2 390	PERTES & RECTIFICATIONS
6 359	3 364	930	592	3 265	946	810	2 966	AUTO CONSOMMATION
								VENTES INTERIEURES
- 107	- 284	- 939	- 642	- 570	- 938	- 639	- 481	
			1					
5 691	6 184	5 322	6 123	12 254	6 297	6 613	7 470	

TABLE 1. SUPPLY AND DISPOSITION OF PETROLEUM PRODUCTS, QUEBEC, OCTOBER 1990

CUBIC METRES	CUM. 1989	CUM. 1990	YEAR 1989	NOV. 1989	DEC. 1989	JAN. 1990	FEB. 1990	MAR. 1990
	CUM. 1989	CUM. 1990	ANN. 1989	NOV. 1989	DEC. 1989	JAN. 1990	FEV. 1990	MARS 1990
STOVE OIL KEROSENE								
1 PRODUCTION	361 108	289 861	446 776	32 641	53 027	35 750	39 784	32 825
2 INTERPRODUCT TRANSFERS	- 386 252	- 325 134	- 546 525	-59 026	- 101 247	- 101 064	-74 112	-71 829
3 NET PRODUCTION	-25 144	-35 273	-99 749	-26 385	-48 220	-65 314	-34 328	-39 004
4 TRANSFERS TO REF. FEED.	593		593					
5 IMPORTS	115 193	156 530	225 702	43 117	67 392		52 971	58 431
6 EXPORTS	21 523	16 659	29 610	3 652	4 435	2 935	117	3 283
7 INTERPROVINCIAL -IN-	159 013	103 759	256 907	76 022	21 872	3 864	3 687	25 111
8 INTERPROVINCIAL -OUT-	95 734	96 376	122 715	19 267	7 714	7 208	7 433	8 036
9 CLOSING INVENTORY	111 571	137 966	166 226	168 656	166 226	94 341	89 807	97 564
10 REC. FROM NON-REP. COS.								
11 REC. FROM REP. COS.	470 626	485 492	675 518	101 224	103 668	88 305	92 728	68 258
12 TO REPORTING COS.	477 114	473 343	666 309	96 039	93 156	66 822	87 873	62 953
13 LOSSES & ADJUSTMENTS	1 756	41	8 641	-2 224	9 109	1 905	- 557	2 253
14 OWN CONSUMPTION	89	16	103		14	1		13
15 DOMESTIC SALES	132 170	152 333	185 043	20 159	32 714	19 869	24 726	28 501
DIESEL FUEL OIL								
1 PRODUCTION	2 667 153	3 006 491	3 267 355	297 808	302 394	270 002	254 090	313 692
2 INTERPRODUCT TRANSFERS	- 104 940	49 301	- 132 287	3 557	-30 904	25 527	59 613	-3 909
3 NET PRODUCTION	2 562 213	3 055 792	3 135 068	301 365	271 490	295 529	313 703	309 783
4 TRANSFERS TO REF. FEED.								
5 IMPORTS	512 599	104 737	512 599			30 270	7 062	10 373
6 EXPORTS	8 773	97 560	8 802	29				
7 INTERPROVINCIAL -IN-	252 287	207 695	332 236	17 787	62 162	15 099	7 003	21 570
8 INTERPROVINCIAL -OUT-	576 270	655 112	713 294	95 258	41 766	109 794	23 927	59 236
9 CLOSING INVENTORY	318 252	280 246	269 145	243 717	269 145	229 521	277 737	315 225
10 REC. FROM NON-REP. COS.								
11 REC. FROM REP. COS.	1 658 779	1 588 359	1 929 398	153 320	117 299	123 624	150 045	166 478
12 TO REPORTING COS.	1 701 784	1 677 158	1 981 848	165 055	115 009	161 658	170 653	172 873
13 LOSSES & ADJUSTMENTS	17 925	9 546	11 351	-3 677	-2 897	- 518	1 187	-1 372
14 OWN CONSUMPTION	2 817	3 644	3 606	321	468	514	397	461
15 DOMESTIC SALES	2 636 113	2 502 462	3 197 311	290 021	271 177	232 698	233 433	239 518
LIGHT FUEL OIL (#2 & 3)								
1 PRODUCTION	767 204	919 700	1 051 377	142 189	141 984	151 857	142 648	143 019
2 INTERPRODUCT TRANSFERS	518 892	373 080	682 963	35 914	128 157	64 704	40 782	89 143
3 NET PRODUCTION	1 286 096	1 292 780	1 734 340	178 103	270 141	216 561	183 430	232 162
4 TRANSFERS TO REF. FEED.								
5 IMPORTS	200 270	190 103	257 711	57 441			72 790	
6 EXPORTS	269 525	231 584	338 190	23 102	45 563	16 202	21 988	26 016
7 INTERPROVINCIAL -IN-	598 310	662 265	781 770	96 276	87 184	114 957	81 877	62 713
8 INTERPROVINCIAL -OUT-	180 435	180 208	239 097	28 817	29 845	10 664	14 107	16 406
9 CLOSING INVENTORY	378 306	385 434	349 550	474 017	349 550	350 674	392 424	337 650
10 REC. FROM NON-REP. COS.								
11 REC. FROM REP. COS.	1 370 384	1 555 630	1 810 951	182 747	257 820	265 806	256 967	216 171
12 TO REPORTING COS.	1 332 535	1 583 933	1 738 536	176 115	229 886	245 471	230 745	237 835
13 LOSSES & ADJUSTMENTS	17 768	20 487	18 882	312	802	7 440	15 237	-3 745
14 OWN CONSUMPTION	998	492	1 196	68	150	104	161	65
15 DOMESTIC SALES	1 711 651	1 648 190	2 335 479	190 442	433 386	316 319	271 076	289 243
HEAVY FUEL OIL (#4,5 & 6)								
1 PRODUCTION	1 450 713	1 658 636	1 826 425	171 434	204 278	235 252	167 070	215 746
2 INTERPRODUCT TRANSFERS	31 882	74 090	39 342	4 097	3 363	-1 843	6 912	46
3 NET PRODUCTION	1 482 595	1 732 726	1 865 767	175 531	207 641	233 409	173 982	215 792
4 TRANSFERS TO REF. FEED.								
5 IMPORTS	906 349	1 160 588	1 271 905	250 070	115 486	141 813	67 767	70 490
6 EXPORTS	92 343	169 259	111 570	12 720	6 507	3 200	8 265	8 471
7 INTERPROVINCIAL -IN-	403 166	458 016	491 554	33 708	54 680	92 412	11 929	22 899
8 INTERPROVINCIAL -OUT-	449 367	717 879	567 142	65 465	52 310	57 351	53 450	75 887
9 CLOSING INVENTORY	267 851	356 746	258 086	274 052	258 086	332 455	310 485	288 306
10 REC. FROM NON-REP. COS.								
11 REC. FROM REP. COS.	742 031	669 755	874 147	57 753	74 363	84 872	50 747	57 965
12 TO REPORTING COS.	748 287	661 116	874 872	55 918	70 667	80 874	59 220	57 325
13 LOSSES & ADJUSTMENTS	17 912	8 892	13 470	9	-4 451	4 382	2 070	-1 520
14 OWN CONSUMPTION	82 592	95 398	108 607	7 487	18 528	17 471	15 632	15 502
15 DOMESTIC SALES	2 078 118	2 269 881	2 771 955	369 262	324 575	314 859	187 758	233 660

TABLEAU 1. APPROVISIONNEMENT ET UTILISATION, PRODUITS PETROLIERS, QUEBEC, OCTOBRE 1990

APR. 1990	MAY 1990	JUNE 1990	JULY 1990	AUG. 1990	SEP. 1990	OCT. 1990	OCT. 1989	
AVR. 1990	MAI 1990	JUIN 1990	JUI. 1990	AOUT 1990	SEP. 1990	OCT. 1990	OCT. 1989	METRES CUBES
14 857	15 765	6 937	32 433	25 799	50 203	35 508		MAZOUT POUR POELES
-38 730	10 157	-4 574	32 370	-15 061	-14 478	-47 813	-98 132	PRODUCTION 1
-23 873	25 922	2 363	64 803	10 738	35 725	-12 305	-98 132	ECHANGES INTER-PRODUITS 2
								PRODUCTION NETTE 3
		35 493	9 635				31 331	RETOUR POUR ALIMENT. 4
1 473	550	484	455	1 322	2 407	3 633	1 493	IMPORTATIONS 5
9 604	3 059	17 031	386	13 374	17 451	10 192	37 309	EXPORTATIONS 6
1 315	11 923	2 163	30 512	595	15 422	11 769	8 282	ENTREES INTER-PROVINCES 7
								SORTIES INTER-PROVINCES 8
70 481	74 271	125 376	150 747	154 219	174 075	137 966	111 571	INVENTAIRE DE FERMETURE 9
								ARRIV. SOC. NON-DECLAR. 10
20 053	28 605	19 019	52 076	30 401	34 955	51 092	50 295	ARRIV. DES SOC. DECLAR. 11
24 364	35 511	17 295	63 750	27 076	40 130	47 569	75 679	EXPED. AUX SOC. DECLAR. 12
- 650	- 465	137	713	-1 754	-1 348	- 193	612	PERTES & RECTIFICATIONS 13
		2					-20	AUTO CONSOMMATION 14
6 365	6 277	2 720	6 099	23 802	11 664	22 310	15 857	VENTES INTERIEURES 15
								CARBURANT DIESEL
300 994	321 667	304 580	332 557	316 476	272 677	319 756	260 142	PRODUCTION 1
-30 848	-27 901	66 888	30 251	12 038	-83 667	1 309	34 182	ECHANGES INTER-PRODUITS 2
270 146	293 766	371 468	362 808	328 514	189 010	321 065	302 324	PRODUCTION NETTE 3
	34 733		6 400		15 899		44 693	RETOUR POUR ALIMENT. 4
				63	81 497		1 593	IMPORTATIONS 5
9 366	24 563	23 057	27 136	37 781	18 294	23 826	20 810	EXPORTATIONS 6
83 903	57 785	50 550	43 104	56 381	55 224	115 208	86 541	ENTREES INTER-PROVINCES 7
								SORTIES INTER-PROVINCES 8
303 853	338 149	406 415	488 837	527 604	363 481	280 246	318 252	INVENTAIRE DE FERMETURE 9
								ARRIV. SOC. NON-DECLAR. 10
165 738	185 125	136 345	139 899	169 316	143 300	208 489	191 113	ARRIV. DES SOC. DECLAR. 11
165 366	201 868	166 137	157 399	134 009	137 045	210 150	190 865	EXPED. AUX SOC. DECLAR. 12
1 074	2 527	469	-2 050	2 709	519	5 001	5 031	PERTES & RECTIFICATIONS 13
393	529	239	225	278	358	270	286	AUTO CONSOMMATION 14
205 886	241 182	245 209	255 143	303 404	256 003	289 986	281 652	VENTES INTERIEURES 15
								MAZOUT LEGER (NOS 2 & 3)
56 737	38 301	69 729	24 800	75 479	86 033	131 097	31 139	PRODUCTION 1
58 881	18 901	-62 689	-14 797	23 379	102 974	51 802	77 815	ECHANGES INTER-PRODUITS 2
115 618	57 202	7 040	10 003	98 858	189 007	182 899	108 954	PRODUCTION NETTE 3
	37 115	80 198						RETOUR POUR ALIMENT. 4
	10 374	11 503	14 597	57 500	27 512	29 785	24 166	IMPORTATIONS 5
16 107	39 747	69 879	28 844	58 525	42 922	105 032	80 175	EXPORTATIONS 6
57 769	13 396	1 382	20 484	15 319	18 105	51 418	26 510	ENTREES INTER-PROVINCES 7
18 927								SORTIES INTER-PROVINCES 8
259 379	268 006	337 073	295 456	295 488	344 868	385 434	378 306	INVENTAIRE DE FERMETURE 9
								ARRIV. SOC. NON-DECLAR. 10
180 245	116 810	70 229	75 247	86 177	116 080	171 898	138 201	ARRIV. DES SOC. DECLAR. 11
205 191	125 767	83 605	65 733	81 113	133 285	175 188	149 372	EXPED. AUX SOC. DECLAR. 12
1 306	577	270	478	7 369	-12 010	3 565	1 644	PERTES & RECTIFICATIONS 13
115	14	10	6	2		15	18	AUTO CONSOMMATION 14
190 257	92 119	61 509	54 413	82 225	131 737	159 292	154 561	VENTES INTERIEURES 15
								MAZOUT LOURD (NOS 4, 5 & 6)
137 837	139 654	145 581	150 380	177 238	128 380	161 498	119 523	PRODUCTION 1
26 628	21 144	1 255	15 301	-36 239	21 753	19 133	- 503	ECHANGES INTER-PRODUITS 2
164 465	160 798	146 836	165 681	140 999	150 133	180 631	119 020	PRODUCTION NETTE 3
								RETOUR POUR ALIMENT. 4
	177 759	70 842		66 686	94 802	197 643	48 579	IMPORTATIONS 5
272 786	5 551	5 044	10 584	42 343	39 532	42 240	5 462	EXPORTATIONS 6
4 029	13 223	3 223	83 311	20 704	73 930	83 353	66 344	ENTREES INTER-PROVINCES 7
53 032	79 842	76 293	30 382	54 636	56 467	126 256	75 973	SORTIES INTER-PROVINCES 8
107 315								
346 982	318 917	314 050	278 215	241 823	284 106	356 746	267 851	INVENTAIRE DE FERMETURE 9
								ARRIV. SOC. NON-DECLAR. 10
83 658	46 876	63 423	47 715	76 489	91 293	66 717	127 376	ARRIV. DES SOC. DECLAR. 11
58 686	49 669	49 780	46 321	76 511	128 206	54 524	125 798	EXPED. AUX SOC. DECLAR. 12
-2 309	1 371	2 572	-1 841	3 492	1 154	- 479	-3 960	PERTES & RECTIFICATIONS 13
1 812	11 185	8 924	8 051	5 223	7 041	4 557	6 005	AUTO CONSOMMATION 14
345 732	279 103	146 578	239 045	159 065	135 475	228 606	231 074	VENTES INTERIEURES 15

TABLE 1. SUPPLY AND DISPOSITION OF PETROLEUM PRODUCTS, QUEBEC, OCTOBER 1990

CUBIC METRES	CUM. 1989	CUM. 1990	YEAR 1989	NOV. 1989	DEC. 1989	JAN. 1990	FEB. 1990	MAR. 1990
	CUM. 1989	CUM. 1990	ANN. 1989	NOV. 1989	DEC. 1989	JAN. 1990	FEV. 1990	MARS 1990
ASPHALT								
1 PRODUCTION	737 100	760 069	804 872	34 144	33 628	20 504	41 701	29 995
2 INTERPRODUCT TRANSFERS	-6 768	-10 148	-11 356	-4 325	- 263	- 131	- 430	- 673
5 IMPORTS	170 012	147 461	170 090	78				
6 EXPORTS	49 513	42 106	53 400	3 808	79			
7 INTERPROVINCIAL -IN-	11 160	40 063	25 882	7 806	6 916	89	112	67
8 INTERPROVINCIAL -OUT-	172 393	204 333	200 325	16 443	11 489	6 351	6 170	7 147
9 CLOSING INVENTORY	81 139	70 819	55 868	43 503	55 868	48 548	75 772	79 680
10 REC. FROM NON-REP. COS.								
11 REC. FROM REP. COS.	53 761	92 016	90 182	12 748	23 673	344	10 477	
12 TO REPORTING COS.	55 780	92 205	91 513	12 547	23 186	344	9 435	250
13 LOSSES & ADJUSTMENTS	7 191	-9 881	8 629	2 246	- 808	- 750	- 320	27
14 OWN CONSUMPTION								
15 DOMESTIC SALES	667 055	685 747	737 741	53 043	17 643	22 181	9 351	18 057
COKE								
1 PRODUCTION	68 266	65 452	79 712	5 152	6 294	6 515	5 585	6 503
2 INTERPRODUCT TRANSFERS			-1 553		-1 553			
5 IMPORTS	465 300	153 300	575 500	30 500	79 700	12 600	8 300	8 300
6 EXPORTS								
7 INTERPROVINCIAL -IN-	945	17 659	3 233	1 058	1 230	1 806	2 974	1 963
8 INTERPROVINCIAL -OUT-								
9 CLOSING INVENTORY	8 828	5 468	6 932	8 935	6 932	6 589	6 789	6 489
10 REC. FROM NON-REP. COS.								
11 REC. FROM REP. COS.								
12 TO REPORTING COS.								
13 LOSSES & ADJUSTMENTS	120	1	120					
14 OWN CONSUMPTION	60 084	63 462	71 530	5 152	6 294	6 515	5 585	6 503
15 DOMESTIC SALES	466 245	174 432	579 076	31 451	81 380	14 749	11 074	10 563
LUBE OILS & GREASES								
1 PRODUCTION	99 969	78 532	123 895	10 383	13 543	8 545	7 253	10 914
2 INTERPRODUCT TRANSFERS	1 202	1 364	1 379	256	-79	115	-48	55
4 TRANSFERS TO REF. FEED.								
5 IMPORTS	7 025	10 538	9 369	1 306	1 038	813	293	636
6 EXPORTS	956	1 567	1 145	155	34	6	286	111
7 INTERPROVINCIAL -IN-	90 660	82 400	122 007	16 144	15 203	6 810	6 928	7 459
8 INTERPROVINCIAL -OUT-	87 493	87 440	120 766	20 049	13 224	8 585	7 810	9 834
9 CLOSING INVENTORY	56 410	36 482	60 977	53 456	60 977	58 282	57 037	56 575
10 REC. FROM NON-REP. COS.	12 785	10 888	15 212	1 354	1 073	673	436	1 776
11 REC. FROM REP. COS.	20 660	16 324	25 224	2 967	1 597	1 211	1 292	1 065
12 TO REPORTING COS.	1 961	4 475	3 155	1 009	185	154	211	402
13 LOSSES & ADJUSTMENTS	3 828	4 056	4 457	620	9	1 642	355	- 728
14 OWN CONSUMPTION	287	224	348	24	37	33	48	17
15 DOMESTIC SALES	132 340	126 779	157 212	13 507	11 365	10 442	8 689	12 731
STILL GAS								
1 PRODUCTION	607 401	651 267	727 628	58 491	61 736	61 587	60 667	59 779
2 INTERPRODUCT TRANSFERS	3 454	2 371	4 625	886	285	515	452	688
9 CLOSING INVENTORY								
11 REC. FROM REP. COS.								
12 TO REPORTING COS.								
13 LOSSES & ADJUSTMENTS		1						
14 OWN CONSUMPTION	610 855	653 637	732 253	59 377	62 021	62 102	61 119	60 467
15 DOMESTIC SALES								
OTHER PRODUCTS								
1 PRODUCTION	492 861	325 192	675 285	75 978	106 446	16 658	9 804	54 974
2 INTERPRODUCT TRANSFERS	-76 238	-70 773	-48 270	16 837	11 131	32 771	6 191	2 931
4 TRANSFERS TO REF. FEED.	1 305 900	1 002 419	1 569 019	113 068	150 051	115 518	58 185	55 869
5 IMPORTS	92 840	59 995	92 840					42 708
6 EXPORTS	28 966	680	69 635		40 669			
7 INTERPROVINCIAL -IN-	343 912	393 257	386 565	22 297	20 356	60 302	29 981	34 930
8 INTERPROVINCIAL -OUT-	78 406	40 823	99 187	12 875	7 906	5 325	2 694	2 204
9 CLOSING INVENTORY	263 265	321 652	308 234	305 663	308 234	332 669	311 601	410 470
10 REC. FROM NON-REP. COS.	652 240	394 521	793 510	57 992	83 278	27 879	16 830	21 724
11 REC. FROM REP. COS.	128 136	160 776	136 692	112	8 444	19 311	20 300	99
12 TO REPORTING COS.	148 200	158 610	156 629	626	7 803	18 661	19 732	3 338
13 LOSSES & ADJUSTMENTS	-36 499	-3 149	-31 214	-11 347	16 632	-18 426	2 990	-3 360
14 OWN CONSUMPTION		5	1		1			
15 DOMESTIC SALES	136 753	50 162	156 371	15 596	4 022	11 408	20 573	446

TABLEAU 1. APPROVISIONNEMENT ET UTILISATION, PRODUITS PETROLIERS, QUEBEC, OCTOBRE 1990

APR. 1990	MAY 1990	JUNE 1990	JULY 1990	AUG. 1990	SEP. 1990	OCT. 1990	OCT. 1989		METRES CUBES
AVR. 1990	MAI 1990	JUIN 1990	JUI. 1990	AOUT 1990	SEP. 1990	OCT. 1990	OCT. 1989		
ASPHALTE									
19 814	99 124	104 654	156 674	127 518	95 749	64 336	48 525	PRODUCTION	1
- 462	- 954	-1 319	-1 635	-1 479	-1 718	-1 347		ECHANGES INTER-PRODUITS	2
14 022	23 372	12 000	24 100	45 591	13 948	14 428	19 597	IMPORTATIONS	5
445	2 866	8 825	10 049	7 381	7 777	4 763	6 483	EXPORTATIONS	6
503	139	9 301	34	10 316	10 750	8 752	4 081	ENTREES INTER-PROVINCES	7
8 268	17 964	30 231	53 211	42 118	15 257	17 616	15 231	SORTIES INTER-PROVINCES	8
76 197	116 430	125 738	123 392	84 041	72 714	70 819	81 139	INVENTAIRE DE FERMETURE	9
1 157	30	4 450	31 995	10 105	25 815	7 643	7 082	ARRIV. SOC. NON-DECLAR.	10
1 147	30	4 479	30 710	12 555	25 279	7 976	6 702	ARRIV. DES SOC. DECLAR.	11
								EXPED. AUX SOC. DECLAR.	12
273	72	- 738	-4 048	5 722	-2 852	-7 267	-1 396	PERTES & RECTIFICATIONS	13
								AUTO CONSOMMATION	14
28 384	60 546	76 981	123 592	163 626	110 410	72 619	103 821	VENTES INTERIEURES	15
COKE									
5 153	6 786	3 904	6 937	7 816	7 870	8 383	6 551	PRODUCTION	1
								ECHANGES INTER-PRODUITS	2
3 000	68 600	5 200	10 600	6 800	25 000	4 900	82 900	IMPORTATIONS	5
1 168	2 583	461	234	2 873	2 316	1 281	583	EXPORTATIONS	6
								ENTREES INTER-PROVINCES	7
6 489	6 635	6 631	6 148	6 570	6 917	5 468	8 828	SORTIES INTER-PROVINCES	8
								INVENTAIRE DE FERMETURE	9
								ARRIV. SOC. NON-DECLAR.	10
								ARRIV. DES SOC. DECLAR.	11
								EXPED. AUX SOC. DECLAR.	12
5 153	6 786	3 762	6 806	7 465	7 324	7 543	5 691	PERTES & RECTIFICATIONS	13
								AUTO CONSOMMATION	14
4 168	71 037	5 807	11 448	9 602	27 458	8 526	83 483	VENTES INTERIEURES	15
HUILES & GRAISSES LUBRIF.									
10 924	4 288	7 981	7 825	8 950	2 798	9 054	11 505	PRODUCTION	1
-4	279	67	338	112	106	344	124	ECHANGES INTER-PRODUITS	2
								RETOUR POUR ALIMENT.	4
1 014	1 308	883	324	587	4 235	445	590	IMPORTATIONS	5
58	86	203	96	223	149	349	55	EXPORTATIONS	6
7 589	9 818	9 348	8 189	8 490	8 841	8 928	9 996	ENTREES INTER-PROVINCES	7
7 301	11 158	9 402	8 554	10 508	7 698	6 590	10 765	SORTIES INTER-PROVINCES	8
57 762	49 015	47 032	45 709	42 968	37 617	36 482	56 410	INVENTAIRE DE FERMETURE	9
1 516	880	1 151	669	1 674	1 084	1 029	1 492	ARRIV. SOC. NON-DECLAR.	10
1 040	1 567	1 790	2 044	1 767	2 881	1 667	1 371	ARRIV. DES SOC. DECLAR.	11
511	491	527	477	525	468	709	185	EXPED. AUX SOC. DECLAR.	12
885	624	90	338	-1 345	1 788	407	646	PERTES & RECTIFICATIONS	13
12	34	14	14	27	1	24	90	AUTO CONSOMMATION	14
12 125	14 494	12 967	11 233	14 383	15 192	14 523	14 102	VENTES INTERIEURES	15
GAZ DE DISTILLATION									
69 236	62 614	62 199	68 667	67 842	66 255	72 421	54 855	PRODUCTION	1
331	255	93	37				983	ECHANGES INTER-PRODUITS	2
								INVENTAIRE DE FERMETURE	9
								ARRIV. DES SOC. DECLAR.	11
								EXPED. AUX SOC. DECLAR.	12
69 567	62 869	62 292	68 703	67 842	66 255	72 421	55 838	PERTES & RECTIFICATIONS	13
			1					AUTO CONSOMMATION	14
								VENTES INTERIEURES	15
AUTRES PRODUITS									
46 658	16 239	65 825	22 764	56 440	29 864	5 966	44 926	PRODUCTION	1
-37 677	-22 145	2 693	-28 694	13 473	-21 987	-18 329	-4 600	ECHANGES INTER-PRODUITS	2
141 679	96 457	114 061	71 262	93 002	108 810	147 576	199 852	RETOUR POUR ALIMENT.	4
	17 287							IMPORTATIONS	5
			439	241			373	EXPORTATIONS	6
1 938	28 502	28 655	27 569	38 497	67 276	75 607	42 299	ENTREES INTER-PROVINCES	7
3 432	3 042	4 137	1 720	3 643	10 174	4 452	5 156	SORTIES INTER-PROVINCES	8
359 980	343 828	389 250	335 723	371 226	346 371	321 652	263 265	INVENTAIRE DE FERMETURE	9
86 313	39 260	66 173	3 563	31 946	33 026	67 807	84 935	ARRIV. SOC. NON-DECLAR.	10
32 932	19 228	19 725	33 182	1 227	1 273	13 499	9 458	ARRIV. DES SOC. DECLAR.	11
32 363	14 193	20 548	32 869	2 162	1 373	13 371	10 213	EXPED. AUX SOC. DECLAR.	12
- 269	249	-1 410	2 778	6 281	8 037	-19	- 455	PERTES & RECTIFICATIONS	13
		5						AUTO CONSOMMATION	14
3 449	582	308	2 843	751	5 913	3 889	17 459	VENTES INTERIEURES	15

TABLE 1. SUPPLY AND DISPOSITION OF PETROLEUM PRODUCTS, ONTARIO, OCTOBER 1990

CUBIC METRES	CUM. 1989	CUM. 1990	YEAR 1989	NOV. 1989	DEC. 1989	JAN. 1990	FEB. 1990	MAR. 1990
	CUM. 1989	CUM. 1990	ANN. 1989	NOV. 1989	DEC. 1989	JAN. 1990	FEV. 1990	MARS 1990
1 DOMESTIC CRUDE AND EQUIVALENT RECEIVED	22 090 389	21 315 291	26 779 995	2 260 723	2 428 883	2 329 117	2 142 151	2 277 155
A WESTERN CANADA	21 887 040	21 112 637	26 536 326	2 240 474	2 408 812	2 308 687	2 123 824	2 255 530
B EASTERN CANADA	203 349	202 654	243 669	20 249	20 071	20 430	18 327	21 625
2 TOTAL IMPORTS OF CRUDE AND EQUIV.	1 432 549	891 972	1 630 946	151 626	46 771	161 284	130 623	179 017
A ALGERIA								
B IRAN								
C IRAQ								
D KUWAIT								
E LIBYA								
F MEXICO	26 611		26 611					
G NIGERIA	38 396		38 396					
H NORWAY								
I SAUDI ARABIA								
J UNITED ARAB EMIRATES								
K UNITED KINGDOM	45 805		125 904	80 099				
L UNITED STATES	1 321 737	891 972	1 440 035	71 527	46 771	161 284	130 623	179 017
M VENEZUELA								
N OTHERS								
3 TOTAL CRUDE AND EQUIV. RECEIVED BY REFS (1+2)	23 522 938	22 207 263	28 410 941	2 412 349	2 475 654	2 490 401	2 272 774	2 456 172
A BY PIPELINE	23 319 589	22 004 609	28 167 272	2 392 100	2 455 583	2 469 971	2 254 447	2 434 547
B BY OTHER MEANS	203 349	202 654	243 669	20 249	20 071	20 430	18 327	21 625
4 OPENING INVENTORY CRUDE	507 935	574 750	507 935	602 308	604 826	574 750	527 210	540 636
5 CLOSING INVENTORY CRUDE	602 308	546 470	574 750	604 826	574 750	527 210	540 636	667 346
6 LOSSES & ADJUSTMENTS	-8 382	11 448	-5 605	2 001	776	-2 678	3 500	1 109
7 CRUDE & EQUIV. CHARGED	23 436 947	22 224 095	28 349 731	2 407 830	2 504 954	2 540 619	2 255 848	2 328 353
A CONVENTIONAL CRUDE LIGHT	18 610 069	17 578 172	22 485 419	1 913 832	1 961 518	1 969 231	1 837 056	1 962 577
B CONVENTIONAL CRUDE HEAVY	2 569 032	2 154 837	3 021 403	224 899	227 472	238 119	235 902	141 515
C SYNTHETIC CRUDE OIL	1 742 853	1 567 475	2 128 072	170 281	214 938	202 242	106 961	133 624
D CRUDE BITUMEN								
E CONDENSATE & PENTANES	514 993	923 611	714 837	98 818	101 026	131 027	75 929	90 637
8 OTHER MATERIALS CHARGED	2 439 830	2 678 482	2 901 967	245 251	216 886	261 188	252 434	225 758
A CRUDE TOPS	378 856	377 305	439 279	28 348	32 075	34 538	31 968	26 998
B CRUDE BOTTOMS	565 238	715 313	687 512	63 375	58 899	90 085	74 561	66 214
C LPG'S	621 539	647 648	745 932	73 898	50 495	55 561	54 465	58 315
D NATURAL GAS		14 998						
E LUBES FOR REPROCESSING	252 562	211 540	295 170	22 068	20 540	22 849	17 660	22 496
F OTHER FEEDSTOCKS	621 635	711 678	734 074	57 562	54 877	58 155	73 780	51 735
9 TOTAL FEED CHARGED (7+8)	25 876 777	24 902 577	31 251 698	2 653 081	2 721 840	2 801 807	2 508 282	2 554 111
10 REFINERY LOSSES	-1 121 566	- 826 519	-1 300 323	-94 180	-84 577	-81 769	-74 605	-97 931
TOTAL, ALL PRODUCTS								
1 REFINERY PRODUCTION	26 998 343	25 729 096	32 552 021	2 747 261	2 806 417	2 883 576	2 582 887	2 652 042
4 TRANSFERS TO REFINERY FEEDSTOCKS	2 439 830	2 678 482	2 901 967	245 251	216 886	261 188	252 434	225 758
5 IMPORTS	1 070 453	708 971	1 260 370	106 108	83 809	69 064	50 001	50 695
6 EXPORTS	2 720 131	2 455 572	3 294 954	264 304	310 519	172 720	153 932	216 576
7 INTERPROVINCIAL -IN-	3 290 134	4 542 720	4 044 149	398 547	355 468	470 841	296 843	458 877
8 INTERPROVINCIAL -OUT-	2 026 421	2 609 834	2 556 146	235 796	293 929	274 998	202 745	221 410
9 CLOSING INVENTORY	3 639 425	3 175 368	3 487 483	3 744 443	3 487 483	3 812 265	3 896 768	4 030 083
10 REC. FROM NON-REP. COS.	976 954	1 127 722	1 197 349	124 407	95 988	66 708	109 426	76 757
11 REC. FROM REP. COS.	11 114 261	13 192 135	13 770 750	1 242 308	1 414 181	1 412 476	1 086 432	1 271 139
12 DEL. TO REPORTING COS.	11 120 978	13 015 173	13 625 932	1 227 104	1 277 850	1 359 796	1 138 622	1 239 609
13 LOSSES & ADJUSTMENTS	-30 919	-38 175	-34 020	-9 506	6 405	28 528	16 888	-44 895
14 OWN CONSUMPTION	1 752 198	1 705 928	2 120 035	181 343	186 494	162 602	168 438	176 086
15 DOMESTIC SALES	23 166 178	23 185 945	28 256 239	2 369 321	2 720 740	2 318 051	2 108 027	2 341 651

TABLEAU 1. APPROVISIONNEMENT ET UTILISATION, PRODUITS PETROLIERS, ONTARIO, OCTOBRE 1990

APR. 1990	MAY 1990	JUNE 1990	JULY 1990	AUG. 1990	SEP. 1990	OCT. 1990	OCT. 1989	
AVR. 1990	MAI 1990	JUIN 1990	JUI. 1990	AOUT 1990	SEP. 1990	OCT. 1990	OCT. 1989	METRES CUBES
1 858 274	1 815 378	1 890 030	2 133 951	2 364 880	2 152 208	2 352 147	2 275 110	ARRIVAGES DE PETROLE BRUT & EQUIV. DOMESTIQUE 1
1 838 671	1 795 060	1 871 766	2 114 307	2 342 953	2 130 539	2 331 300	2 255 123	DE L'OUEST DU CANADA A
19 603	20 318	18 264	19 644	21 927	21 669	20 847	19 987	DE L'EST DU CANADA B
77 480	60 730	82 620	73 196	63 536	36 613	26 873	112 322	TOTAL DES IMPORTATIONS DE BRUT ET D'EQUIVALENTE 2
								ALGERIE A
								IRAN B
								IRAQ C
								KOWEIT D
								LYBIE E
								MEXIQUE F
								NIGERIA G
								NORVEGE H
								ARABIE SAOUDITE I
								EMIRATES ARABES UNIS J
								ROYAUME-UNI K
								ETATS UNIS L
								VENEZUELA M
								AUTRES N
1 935 754	1 876 108	1 972 650	2 207 147	2 428 416	2 188 821	2 379 020	2 387 432	TOTAL ARRIV. DE BRUT ET EQUIV. AUX RAFFS. (1+2) 3
1 916 151	1 855 790	1 954 386	2 187 503	2 406 489	2 167 152	2 358 173	2 367 445	PAR PIPE-LINE A
19 603	20 318	18 264	19 644	21 927	21 669	20 847	19 987	PAR D'AUTRES MOYENS B
667 346	681 848	665 464	707 457	625 739	572 253	527 661	611 839	STOCKS DE BRUT - DEBUT 4
681 848	665 464	707 457	625 739	572 253	527 661	546 470	602 308	STOCKS DE BRUT - FIN 5
-1 161	3 452	738	3 785	2 407	253	43	1	PERTES ET RECTIFICATIONS 6
1 922 413	1 889 040	1 929 919	2 285 080	2 479 495	2 233 160	2 360 168	2 396 962	BRUT & EQUIV. INTRODUIT 7
1 525 034	1 484 649	1 550 022	1 862 101	1 862 117	1 750 727	1 774 658	1 804 513	BRUT CONVENTIONEL LEGER A
168 805	138 406	153 254	191 178	320 191	269 013	298 454	285 853	BRUT CONVENTIONEL LOURD B
135 340	186 216	146 582	130 990	195 031	115 000	215 489	235 509	PETROLE BRUT SYNTHETIQUE C
93 234	79 769	80 061	100 811	102 156	98 420	71 567	71 226	PETROLE BITUMINEUX LOURD D
250 405	238 062	272 599	293 116	302 661	285 618	296 641	264 779	CONDENSATS ET PENTANES E
29 131	33 177	26 220	52 425	48 070	42 700	52 078	45 963	PRODUITS DE DECANATION A
73 977	84 109	100 663	34 269	67 867	56 484	67 084	80 897	RESIDUS DE BRUT B
90 147	44 840	71 455	82 453	64 426	74 605	51 381	55 763	GPL C
21 505	22 586	26 709	22 952	16 587	16 893	21 303	31 345	GAZ NATUREL D
35 645	53 350	47 552	101 017	100 518	89 812	100 114	50 811	LUBRIFIANTS RECYCLABLES E
2 172 818	2 127 102	2 202 518	2 578 196	2 782 156	2 518 778	2 656 809	2 661 741	AUTRES CHARGES D'ALIMEN. F
- 118 648	-41 590	-88 141	-55 317	-68 123	-79 416	- 120 979	- 112 954	TOTAL ALIMENTATION(7+8) 9
								PERTES EN RAFFINERIE 10
2 291 466	2 168 692	2 290 659	2 633 513	2 850 279	2 598 194	2 777 788	2 774 695	TOTAL, TOUS LES PRODUITS PROD. DES RAFFINERIES 1
250 405	238 062	272 599	293 116	302 661	285 618	296 641	264 779	RETOUR POUR ALIMENTATION DES RAFFINERIES 4
95 648	71 327	69 821	113 512	94 640	39 868	54 395	89 105	IMPORTATIONS 5
318 806	309 649	269 665	197 918	261 988R	263 282R	291 036	319 694	EXPORTATIONS 6
365 652	425 223	565 203	448 001	517 735	414 211	580 134	409 760	ENTREES INTER-PROVINCES 7
147 634	195 627	220 922	325 533	291 314	295 675	433 976	277 069	SORTIES INTER-PROVINCES 8
3 809 998	3 348 754	3 314 361	3 292 730	3 304 157	3 294 880	3 175 368	3 639 425	INVENTAIRE DE FERMETURE 9
113 302	99 634	163 358	174 100	124 468	126 893	73 076	68 332	ARRIV. SOC. NON-DECLAR. 10
1 158 113	1 292 031	1 162 114	1 364 402	1 412 664	1 335 365	1 697 399	1 062 513	ARRIV. DES SOC. DECLAR. 11
1 154 489	1 175 815	1 158 105	1 338 915	1 363 882	1 350 748	1 735 192	1 118 047	EXPED. AUX SOC. DECLAR. 12
-4 412	-5 402	-10 907	-27 887	15 375R	-11 683	6 220	-9 722	PERTES & RECTIFICATIONS 13
184 851	157 362	155 884	167 341	194 630	161 220	177 514	178 686	AUTO CONSOMMATION 14
2 192 493	2 447 038	2 219 280	2 460 223	2 558 509R	2 178 948R	2 361 725	2 387 904	VENTES INTERIEURES 15

TABLE 1. SUPPLY AND DISPOSITION OF PETROLEUM PRODUCTS, ONTARIO, OCTOBER 1990

CUBIC METRES	CUM. 1989	CUM. 1990	YEAR 1989	NOV. 1989	DEC. 1989	JAN. 1990	FEB. 1990	MAR. 1990
	CUM. 1989	CUM. 1990	ANN. 1989	NOV. 1989	DEC. 1989	JAN. 1990	FEV. 1990	MARS 1990
PROPANE & PROPANE MIXES								
1 PRODUCTION	660 811	521 854	782 321	62 202	59 308	71 357	61 426	50 029
2 INTERPRODUCT TRANSFERS	-3 792	-16 106	-13 790	-4 928	-5 070	-2 029	-5 154	224
A. OF WHICH TO PETROCHEMS								
3 NET PRODUCTION	657 019	505 748	768 531	57 274	54 238	69 328	56 272	50 253
4 TRANSFERS TO REF. FEED.	401 681	461 840	477 015	48 259	27 075	37 261	33 058	42 276
5 IMPORTS		47					47	
6 EXPORTS	142 880	41 196	179 977	14 736	22 361	10 350	7 864	9 140
7 INTERPROVINCIAL -IN-	801	8 812	801					
8 INTERPROVINCIAL -OUT-	2 693	580	4 369		1 676	141		
9 CLOSING INVENTORY	99 155	168 546	106 419	129 673	106 419	71 018	72 165	76 108
10 REC. FROM NON-REP. COS.	449 797	503 893	551 856	71 790	30 269	18 894	39 581	47 550
11 REC. FROM REP. COS.	27 037	25 928	35 516	3 028	5 451	2 587	2 268	1 854
12 TO REPORTING COS.	32 365	29 438	42 486	3 324	6 797	3 252	4 784	1 854
13 LOSSES & ADJUSTMENTS	-6 509	918	-8 150	- 324	-1 317	- 273	- 695	- 680
14 OWN CONSUMPTION	7 915	570	9 420	371	1 134	119	217	101
15 DOMESTIC SALES	552 363	447 759	643 057	35 208	55 486	75 360	51 793	43 023
16 TOTAL EXPORT(N.E.B.145)	984 176	848 002	1 311 848	180 765	146 907	167 231	154 552	117 185
BUTANE & BUTANE MIXES								
1 PRODUCTION	315 756	226 863	351 443	25 300	10 387	10 338	15 464	11 399
2 INTERPRODUCT TRANSFERS	-89 254	-88 718	- 124 216	-19 356	-15 606	-6 106	-9 934	-9 654
A. OF WHICH TO PETROCHEMS								
3 NET PRODUCTION	226 502	138 145	227 227	5 944	-5 219	4 232	5 530	1 745
4 TRANSFERS TO REF. FEED.	219 858	185 808	268 917	25 639	23 420	18 300	21 407	16 039
5 IMPORTS	22 195	802	22 195				802	
6 EXPORTS	94 098	30 066	129 060	16 676	18 286	11 346		1 749
7 INTERPROVINCIAL -IN-	13 657	2 430	13 657					917
8 INTERPROVINCIAL -OUT-	109	109	933	586	238			
9 CLOSING INVENTORY	151 027	90 000	71 282	109 447	71 282	48 410	53 890	48 338
10 REC. FROM NON-REP. COS.	262 423	253 924	320 913	27 268	31 222	16 783	37 324	20 860
11 REC. FROM REP. COS.	22 410	96	22 410					
12 TO REPORTING COS.	17 480	59	17 531	51				
13 LOSSES & ADJUSTMENTS	431	1 006	-1 522	- 319	-1 634	91	314	65
14 OWN CONSUMPTION	15 236	37 378	18 701	1 187	2 278	4 190	2 448	4 351
15 DOMESTIC SALES	139 335	122 253	191 887	30 972	21 580	9 960	14 007	6 870
16 TOTAL EXPORT(N.E.B.145)	1 273 121	998 859	1 678 447	197 090	208 236	187 849	178 292	171 336
PETRO-CHEM FEEDSTOCKS								
1 PRODUCTION	2 838 934	3 201 110	3 385 728	264 590	282 204	292 102	268 424	279 317
2 INTERPRODUCT TRANSFERS	-61 035	- 136 178	- 108 222	-46 514	- 673	2 784	33 525	-43 325
A. OF WHICH ENERGY BACKFLOWS								
3 NET PRODUCTION	2 777 899	3 064 932	3 277 506	218 076	281 531	294 886	301 949	235 992
4 TRANSFERS TO REF. FEED.	487 179	454 715	558 212	33 186	37 847	30 323	35 119	15 548
5 IMPORTS	54 183	34 961	54 314	27	104	3 317	383	7 082
6 EXPORTS	318 296	337 627	329 102	2 176	8 630	17 063	27 882	37 858
7 INTERPROVINCIAL -IN-	5 987	21 877	8 478		2 491	4 528	4 349	3 882
8 INTERPROVINCIAL -OUT-	4 962	7 519	5 339	377	747	751	751	1 068
9 CLOSING INVENTORY	216 228	216 857	198 300	216 153	198 300	218 860	267 972	261 082
10 REC. FROM NON-REP. COS.	44 560	51 485	58 255	9 222	4 473	5 672	4 253	1 820
11 REC. FROM REP. COS.	753 612	896 256	940 488	88 106	98 770	82 697	91 832	66 562
12 TO REPORTING COS.	715 778	806 510	913 906	83 648	114 480	58 455	79 655	64 424
13 LOSSES & ADJUSTMENTS	-2 338	502	-6 928	-4 622	32	5	8	24
14 OWN CONSUMPTION	4 700	257	4 856	120	36	152	54	1
15 DOMESTIC SALES	2 083 214	2 443 824	2 528 032	200 621	244 197	263 795	210 185	203 305
NAPHTHA SPECIALTIES								
1 PRODUCTION	260 589	266 600	288 830	16 212	12 029	16 303	26 433	29 057
2 INTERPRODUCT TRANSFERS	-1 558	-21 236	-3 571	35	-2 048	-1 516	18	-6
3 NET PRODUCTION	259 031	245 364	285 259	16 247	9 981	14 787	26 451	29 051
4 TRANSFERS TO REF. FEED.								
5 IMPORTS	4 491	3 885	5 384	854	39	326	358	492
6 EXPORTS	70 137	79 826	77 531	4 784	2 610	4 005	7 439	8 696
7 INTERPROVINCIAL -IN-	4 232	11 660	7 423	589	2 602	214	14	1
8 INTERPROVINCIAL -OUT-	12 411	25 965	17 216	3 483	1 322	1 061	390	858
9 CLOSING INVENTORY	78 394	59 698	69 713	74 561	69 713	66 229	71 366	67 362
10 REC. FROM NON-REP. COS.	2 175	1 137	2 825	482	168	40		
11 REC. FROM REP. COS.	1 406	1 937	1 447	41		76	74	18
12 TO REPORTING COS.	207	1 217	280	63	10	9	8	7
13 LOSSES & ADJUSTMENTS	6 940	4 594	8 894	1 521	433	205	46	1 044
14 OWN CONSUMPTION	130	148	152	14	8	9	19	10
15 DOMESTIC SALES	152 837	162 248	178 273	12 181	13 255	13 638	13 858	22 951

TABLEAU 1. APPROVISIONNEMENT ET UTILISATION, PRODUITS PETROLIERS, ONTARIO, OCTOBRE 1990

APR. 1990	MAY 1990	JUNE 1990	JULY 1990	AUG. 1990	SEP. 1990	OCT. 1990	OCT. 1989	
AVR. 1990	MAI 1990	JUIN 1990	JUI. 1990	AOUT 1990	SEP. 1990	OCT. 1990	OCT. 1989	METRES CUBES
PROPANE & MEL DE PROPANE								
41 358	36 075	52 078	41 434	45 118	57 309	65 696	60 007	PRODUCTION 1
- 408	- 994	-3 821	-2 820	-4 004	2 713	184	-1 243	ECHANGES INTER-PRODUITS 2
40 930	35 081	48 257	38 614	41 111	60 022	65 880	58 764	PORTION POUR PETROCHIM. A. 3
75 924	25 643	56 967	68 893	36 283	51 275	34 260	32 159	RETOUR POUR ALIMENT. 4
		2 461	841	745	609	9 186	20 351	IMPORTATIONS 5
1			1 120	2 602	2 541	2 548		EXPORTATIONS 6
			145	156	138		473	ENTREES INTER-PROVINCES 7
								SORTIES INTER-PROVINCES 8
80 590	107 595	120 081	113 736	140 365	151 650	168 546	99 155	INVENTAIRE DE FERMETURE 9
70 751	35 855	64 073	86 384	67 866	40 670	32 269	30 994	ARRIV. SOC. NON-DECLAR. 10
1 610	1 525	1 800	1 840	3 525	1 937	6 982	2 242	ARRIV. DES SOC. DECLAR. 11
1 746	1 053	2 272	1 840	3 525	2 247	6 865	2 371	EXPED. AUX SOC. DECLAR. 12
1 148	461	-7 396	8 622	-2 422	2 674	- 521	1 420	PERTES & RECTIFICATIONS 13
	91	42					850	AUTO CONSOMMATION 14
29 992	18 208	47 298	53 962	50 188	36 942	40 993	60 873	VENTES INTERIEURES 15
85 511	52 435	108 988	83 405	78 695			107 275	TOTAL EXPORT(O.N.E.145) 16
BUTANE ET MEL DE BUTANE								
25 323	16 563	32 637	29 153	31 951	22 905	31 130	14 205	PRODUCTION 1
-1 353	10 717	-9 199	6 942	-16 635	-23 454	-30 044	-1 455	ECHANGES INTER-PRODUITS 2
23 970	27 280	23 438	36 095	15 318	- 549	1 086	12 750	PORTION POUR PETROCHIM. A. 3
14 223	19 197	14 488	13 560	28 143	23 330	17 121	23 604	RETOUR POUR ALIMENT. 4
			6 691			10 280	9 770	IMPORTATIONS 5
						1 513		EXPORTATIONS 6
	109						109	ENTREES INTER-PROVINCES 7
								SORTIES INTER-PROVINCES 8
67 079	95 371	110 040	122 861	131 836	115 274	90 000	151 027	INVENTAIRE DE FERMETURE 9
23 024	31 601	22 747	15 426	41 593	27 584	16 982	23 604	ARRIV. SOC. NON-DECLAR. 10
				96				ARRIV. DES SOC. DECLAR. 11
				59				EXPED. AUX SOC. DECLAR. 12
197	4	3	- 210	376	240	-74	- 115	PERTES & RECTIFICATIONS 13
2 640	4 922	4 768	4 446	3 593	4 111	1 909	1 743	AUTO CONSOMMATION 14
11 193	6 357	12 257	14 213	15 861	15 916	15 619	12 237	VENTES INTERIEURES 15
83 544	64 779	83 171	116 433	113 455			149 044	TOTAL EXPORT(O.N.E.145) 16
CHARGES PETROCHIMIQUES								
330 460	306 546	286 804	353 734	387 629	337 355	358 739	283 617	PRODUCTION 1
-43 504	-7 423	8 325	-54 357	-8 983	-5 509	-17 711	-23 369	ECHANGES INTER-PRODUITS 2
286 956	299 123	295 129	299 377	378 646	331 846	341 028	260 248	DONT LE RENVOI DES PRODUITS ENERGETIQUES A. 3
17 446	36 577	25 078	45 946	76 928	71 714	100 036	29 622	RETOUR POUR ALIMENT. 4
2 511	3 201	951	2 401	2 730	7 563	4 822		IMPORTATIONS 5
76 912	26 338	32 773	15 966	47 189	23 027	32 619	13 350	EXPORTATIONS 6
						9 118		ENTREES INTER-PROVINCES 7
677	456	947	579	855	550	889	416	SORTIES INTER-PROVINCES 8
212 782	205 713	205 829	236 451	235 938	239 005	216 857	216 228	INVENTAIRE DE FERMETURE 9
4 550	4 873	4 767	25 550				1 432	ARRIV. SOC. NON-DECLAR. 10
39 009	106 658	89 524	129 373	112 937	108 612	69 052	43 870	ARRIV. DES SOC. DECLAR. 11
42 641	49 135	85 325	119 206	115 204	108 863	83 602	40 812	EXPED. AUX SOC. DECLAR. 12
14	9	50	-38	13	69	348	40	PERTES & RECTIFICATIONS 13
1	1	1		27	20		1 271	AUTO CONSOMMATION 14
243 635	308 408	246 081	244 420	254 610	240 711	228 674	181 091	VENTES INTERIEURES 15
PROD SPECIAUX BASE/NAPH								
24 132	24 760	26 168	34 276	28 034	28 955	28 482	22 584	PRODUCTION 1
-3	109	-5 856	-5 525	-6 641	94	-1 910	- 524	ECHANGES INTER-PRODUITS 2
24 129	24 869	20 312	28 751	21 393	29 049	26 572	22 060	PRODUCTION NETTE 3
294	269	359	403	480	522	382	1 372	RETOUR POUR ALIMENT. 4
8 078	7 132	7 751	7 120	9 779	12 125	7 701	6 386	IMPORTATIONS 5
31	1 243	158	8 744	765	3	487	511	EXPORTATIONS 6
1 461	1 154	16 998	603	1 641	1 366	433	1 597	ENTREES INTER-PROVINCES 7
								SORTIES INTER-PROVINCES 8
64 045	62 756	50 389	70 092	65 128	58 369	59 698	78 394	INVENTAIRE DE FERMETURE 9
249	5		500	334	9		562	ARRIV. SOC. NON-DECLAR. 10
9	111	178	74	485	2	910	36	ARRIV. DES SOC. DECLAR. 11
9	48	652	246	- 51	156	31	24	EXPED. AUX SOC. DECLAR. 12
489	273	271	450	904	529	383	1 043	PERTES & RECTIFICATIONS 13
8	12	41	5	7	23	14	11	AUTO CONSOMMATION 14
17 984	19 167	7 661	10 345	16 039	22 145	18 460	13 701	VENTES INTERIEURES 15

TABLE 1. SUPPLY AND DISPOSITION OF PETROLEUM PRODUCTS, ONTARIO, OCTOBER 1990

CUBIC METRES	CUM. 1989	CUM. 1990	YEAR 1989	NOV. 1989	DEC. 1989	JAN. 1990	FEB. 1990	MAR. 1990
	CUM. 1989	CUM. 1990	ANN. 1989	NOV. 1989	DEC. 1989	JAN. 1990	FEV. 1990	MARS 1990
AVIATION GASOLINE								
1 PRODUCTION	9 759	5 367	11 200		1 441		4	5 272
2 INTERPRODUCT TRANSFERS	3 444	-2 857	3 363	-70	-11	-12	-29	-8
3 NET PRODUCTION	13 203	2 510	14 563	-70	1 430	-12	-25	5 264
4 TRANSFERS TO REF. FEED.								
5 IMPORTS	300	13 800	300					1 700
6 EXPORTS	2 399	824	3 316	299	618	205	321	298
7 INTERPROVINCIAL -IN-	28 253	25 863	33 867	2 762	2 852	1 217	1 043	1 221
8 INTERPROVINCIAL -OUT-	4 157	562	6 731	1 127	1 447	69	4	
9 CLOSING INVENTORY	5 547	2 394	5 696	5 139	5 696	5 432	5 041	9 842
10 REC. FROM NON-REP. COS.								
11 REC. FROM REP. COS.	8 171	1 151	8 455	150	134	95	72	107
12 TO REPORTING COS.	4 809	988	5 064	128	127	40	63	77
13 LOSSES & ADJUSTMENTS	754	238	968	89	125	-83	66	51
14 OWN CONSUMPTION	8	15	10	1	1	2	2	
15 DOMESTIC SALES	35 719	43 999	38 866	1 606	1 541	1 331	1 025	3 065
MOTOR GASOLINE								
1 PRODUCTION	9 869 505	8 992 187	11 808 661	929 927	1 009 229	958 114	894 051	915 105
2 INTERPRODUCT TRANSFERS	441 799	633 000	614 218	101 965	70 454	56 156	29 720	59 198
3 NET PRODUCTION	10 311 304	9 625 187	12 422 879	1 031 892	1 079 683	1 014 270	923 771	974 303
4 TRANSFERS TO REF. FEED.	15 468	16 820	15 549	38	43	51	31	9
5 IMPORTS	231 530	192 206	301 406	52 407	17 469		524	12 854
6 EXPORTS	368 226	334 169	444 057	36 771	39 060	11 824	10 874	16 270
7 INTERPROVINCIAL -IN-	1 016 686	1 360 837	1 141 210	57 274	67 250	143 008	99 895	118 119
8 INTERPROVINCIAL -OUT-	379 170	668 051	448 933	32 421	37 342	18 630	57 720	54 483
9 CLOSING INVENTORY	1 174 944	876 648	1 222 110	1 209 686	1 222 110	1 394 660	1 382 075	1 382 994
10 REC. FROM NON-REP. COS.								
11 REC. FROM REP. COS.	5 463 319	6 531 329	6 674 829	528 927	682 583	608 011	492 942	622 104
12 TO REPORTING COS.	5 530 745	6 488 844	6 613 899	483 902	599 252	594 483	536 231	604 384
13 LOSSES & ADJUSTMENTS	3 549	7 789	8 596	3 998	1 049	26 047	-3 020	-17 334
14 OWN CONSUMPTION	312	279	355	18	25	34	22	40
15 DOMESTIC SALES	10 734 301	10 539 069	12 970 701	1 078 610	1 157 790	941 670	927 859	1 068 609
SALES BY GRADE:								
16 PREM. (LEADED/NON-LEADED)	1 952 151	1 853 641	2 389 993	211 049	226 793	184 565	180 370	194 667
17 REGULAR (NON-LEADED)	7 712 209	8 563 862	9 430 470	824 538	893 723	732 122	727 655	852 608
18 REGULAR (OTHER)	1 069 941	121 566	1 150 238	43 023	37 274	24 983	19 834	21 334
19 RETAIL SALES OF MOGAS	9 866 186	9 640 993	11 915 965	989 648	1 060 131	858 379R	845 789R	974 090R
AV-TURBO FUEL KERO TYPE								
1 PRODUCTION	1 207 900	976 647	1 351 549	75 883	67 766	121 208	122 273	118 304
2 INTERPRODUCT TRANSFERS	51 307	71 056	54 134	1 037	1 790	481	8 656	11 237
3 NET PRODUCTION	1 259 207	1 047 703	1 405 683	76 920	69 556	121 689	130 929	129 541
4 TRANSFERS TO REF. FEED.	157	23	150	12	1	17	4	
5 IMPORTS	28 157	37 794	28 157			6 366	1 564	3 969
6 EXPORTS	1 048	44 723	1 267	105	114	203	50	100
7 INTERPROVINCIAL -IN-	182 863	252 996	264 806	46 761	35 182	20 813	8 396	21 572
8 INTERPROVINCIAL -OUT-	159 059	145 692	176 520	17 481	17 481	21 790	16 467	9 901
9 CLOSING INVENTORY	101 540	98 090	88 156	131 634	88 156	131 063	96 397	129 871
10 REC. FROM NON-REP. COS.								
11 REC. FROM REP. COS.	456 269	607 496	563 263	55 072	51 922	57 719	45 133	64 117
12 TO REPORTING COS.	470 424	588 201	568 671	44 282	53 965	44 219	65 893	51 254
13 LOSSES & ADJUSTMENTS	-8 532	5 374	-11 209	300	-2 977	- 624	1 303	4 450
14 OWN CONSUMPTION	18	23	24	3	3	3	3	5
15 DOMESTIC SALES	1 285 900	1 152 019	1 521 408	103 957	131 551	98 072	136 968	120 015
AV-TURBO FUEL NAPH TYPE								
1 PRODUCTION	129 523	117 019	170 448	29 898	11 027	4 491	3 760	15 768
2 INTERPRODUCT TRANSFERS	-20 544	-12 089	-20 555	-5	-6	-5 173	-8	-28
3 NET PRODUCTION	108 979	104 930	149 893	29 893	11 021	- 682	3 752	15 740
4 TRANSFERS TO REF. FEED.	117	80	163	12	34	10	13	3
5 IMPORTS	1 900	2 100	2 100		200			
6 EXPORTS	100 728	53 359	146 688	20 547	25 413	443	241	196
7 INTERPROVINCIAL -IN-	70 180	75 123	80 789	7 350	3 259	9 393	2 268	23 410
8 INTERPROVINCIAL -OUT-	8 505	56 495	23 261	10 464	4 292		2 634	26 927
9 CLOSING INVENTORY	22 317	16 131	15 118	35 521	15 118	16 463	18 055	23 448
10 REC. FROM NON-REP. COS.								
11 REC. FROM REP. COS.		150	349	199	150	100	50	
12 TO REPORTING COS.								
13 LOSSES & ADJUSTMENTS	-6 868	5 291	-19 818	-12 261	- 689	1 111	-2 901	61
14 OWN CONSUMPTION								
15 DOMESTIC SALES	70 813	63 965	82 272	5 476	5 983	5 902	4 491	6 570

TABLEAU 1. APPROVISIONNEMENT ET UTILISATION, PRODUITS PETROLIERS, ONTARIO, OCTOBRE 1990

APR. 1990	MAY 1990	JUNE 1990	JULY 1990	AUG. 1990	SEP. 1990	OCT. 1990	OCT. 1989	
AVR. 1990	MAI 1990	JUIN 1990	JUI. 1990	AOUT 1990	SEP. 1990	OCT. 1990	OCT. 1989	METRES CUBES
								ESSENCE D'AVIATION
		73			12	6		PRODUCTION
-12	-49	-22	-79	-52	-11	-2 583	-33	ECHANGES INTER-PRODUITS
		51	-79	-52	1	-2 577	-33	PRODUCTION NETTE
2 300	1 400	3 800	3 800	800				RETOUR POUR ALIMENT.
1 586	3 408	4 010	3 882	4 174	2 701	2 621	2 642	IMPORTATIONS
	42	276	44	29	48	50	54	EXPORTATIONS
9 946	9 857	9 650	7 373	5 840	4 936	2 394	5 547	ENTREES INTER-PROVINCES
53	51	20	51	56	26	620	659	SORTIES INTER-PROVINCES
34	61	52	33	46	22	560	644	INVENTAIRE DE FERMETURE
								ARRIV. SOC. NON-DECLAR.
-21	104	27	6	98	-192	182	-18	ARRIV. DES SOC. DECLAR.
		11					2	EXPED. AUX SOC. DECLAR.
3 810	4 692	7 722	9 848	6 338	3 754	2 414	3 354	PERTES & RECTIFICATIONS
								AUTO CONSOMMATION
								VENTES INTERIEURES
								ESSENCE POUR MOTEURS
762 654	784 208	851 934	928 202	997 695	886 511	1 013 713	985 474	PRODUCTION
101 205	34 956	39 191	93 325	74 817	86 298	58 134	34 138	ECHANGES INTER-PRODUITS
863 859	819 164	891 125	1 021 527	1 072 512	972 809	1 071 847	1 019 612	PRODUCTION NETTE
38	51	8 728	7 889	5	5	13	24	RETOUR POUR ALIMENT.
30 879	21 833	20 116	63 196	42 786	18		18 861	IMPORTATIONS
26 315	58 905	53 536	19 217	32 559	47 609R	57 060	63 227	EXPORTATIONS
89 706	150 483	228 238	116 085	183 660	97 125	134 518	97 366	ENTREES INTER-PROVINCES
49 293	57 261	39 469	144 197	77 487	61 742	107 769	49 537	SORTIES INTER-PROVINCES
1 297 556	1 050 143	1 031 349	896 255	876 368	857 393	876 648	1 174 944	INVENTAIRE DE FERMETURE
600 150	645 012	606 808	730 241	736 575	649 741	839 745	514 264	ARRIV. SOC. NON-DECLAR.
602 961	626 665	580 225	726 682	730 578	662 905	823 730	556 024	ARRIV. DES SOC. DECLAR.
3 627	-2 772	-1 374	-2 409	12 232	306	-7 514	-13 334	EXPED. AUX SOC. DECLAR.
34	32	24	12	24	41	16	68	PERTES & RECTIFICATIONS
987 764	1 143 763	1 084 473	1 170 555	1 202 535	966 060R	1 045 781	1 094 488	AUTO CONSOMMATION
								VENTES INTERIEURES
178 289	201 871	204 801	195 052	210 148	164 640R	139 238	211 284	VENTES PAR CATEGORIE:
801 116	932 811	872 239	950 246	989 270	799 994R	905 801	824 076	SUPER AVEC/SANS PLOMB
8 359	9 081	7 433	25 257	3 117	1 426R	742	59 128	ORDINAIRE SANS PLOMB
902 325R	1 044 831R	990 669R	1 074 017	1 103 582R	886 102R	961 209	1 004 996	ORDINAIRE (AUTRE)
								VENTES NETTES AU DETAIL
								CARBUREACTEUR-TYPE KERO
72 997	85 194	56 334	122 445	101 185	81 501	95 206	146 438	PRODUCTION
19 906	10 743	11 943	-6 232	13 859	2 753	-2 290	-14 954	ECHANGES INTER-PRODUITS
92 903	95 937	68 277	116 213	115 044	84 254	92 916	161 392	PRODUCTION NETTE
	2							RETOUR POUR ALIMENT.
78	8 546	6 502	8 375	6 110	9 338	13 283	200	IMPORTATIONS
19 339	17 454	9 564	22 239	8 312R	53 809	157	27	EXPORTATIONS
10 126	23 885	44 205	9 013	21 288	11 037	23 881	10 641	ENTREES INTER-PROVINCES
109 158	91 116	17 452	9 013	11 436	11 037	14 585	36 882	SORTIES INTER-PROVINCES
33 805	71 403	67 007	72 508	84 628	85 092	98 090	101 540	INVENTAIRE DE FERMETURE
56 083	46 814	49 776	62 621	76 144	86 206	60 572	41 964	ARRIV. SOC. NON-DECLAR.
		56 042	57 147	68 127	75 468	67 154	68 405	ARRIV. DES SOC. DECLAR.
-1 705	198	256	3 256	3 746R	-5 590	84	310	EXPED. AUX SOC. DECLAR.
			4	4	1	3		PERTES & RECTIFICATIONS
102 178	123 391	109 555	117 777	114 841R	133 551	95 671	141 224	AUTO CONSOMMATION
								VENTES INTERIEURES
15 880		7 009	4 400	22 955	39 915	2 841	4 793	PRODUCTION
-8	-2 396	-76	-2 931	30	-64	-1 435	-4	ECHANGES INTER-PRODUITS
15 872	-2 396	6 933	1 469	22 985	39 851	1 406	4 789	PRODUCTION NETTE
10	2	21			21		26	RETOUR POUR ALIMENT.
8 478	8 459	8 367	8 568	9 123	8 967	517	300	IMPORTATIONS
7 477	5 570	2 442	17 783	2 660	1 561	2 559	12 906	EXPORTATIONS
	10	1 418	4	1 643	23 858	1	4 942	ENTREES INTER-PROVINCES
29 077	17 550	8 261	12 454	16 559	19 853	16 131	22 317	SORTIES INTER-PROVINCES
								INVENTAIRE DE FERMETURE
								ARRIV. SOC. NON-DECLAR.
								ARRIV. DES SOC. DECLAR.
								EXPED. AUX SOC. DECLAR.
3 256	12	1 942	-78	545	-178	1 521	-97	PERTES & RECTIFICATIONS
								AUTO CONSOMMATION
5 976	6 218	6 916	6 565	10 229	5 450	5 648	7 073	VENTES INTERIEURES

TABLE 1. SUPPLY AND DISPOSITION OF PETROLEUM PRODUCTS, ONTARIO, OCTOBER 1990

CUBIC METRES	CUM. 1989	CUM. 1990	YEAR 1989	NOV. 1989	DEC. 1989	JAN. 1990	FEB. 1990	MAR. 1990
	CUM. 1989	CUM. 1990	ANN. 1989	NOV. 1989	DEC. 1989	JAN. 1990	FEV. 1990	MARS 1990
STOVE OIL KEROSENE								
1 PRODUCTION	695 394	610 766	943 701	127 201	121 106	122 174	74 102	72 523
2 INTERPRODUCT TRANSFERS	- 525 846	- 582 693	- 715 723	-76 135	- 113 742	- 113 060	-79 094	-56 714
3 NET PRODUCTION	169 548	28 073	227 978	51 066	7 364	9 114	-4 992	15 809
4 TRANSFERS TO REF. FEED.	1	13	2	1				
5 IMPORTS	22 614	26 231	22 614			12 979	5 951	5 005
6 EXPORTS	16 874	35 531	23 629	2 613	4 142	12 702	1 815	1 868
7 INTERPROVINCIAL -IN-	60 421	81 758	76 154	7 823	7 910	7 818	6 862	6 639
8 INTERPROVINCIAL -OUT-	102 091	58 529	153 925	38 861	12 973	548	3 415	19 729
9 CLOSING INVENTORY	97 062	60 042	93 951	104 384	93 951	91 750	79 850	73 446
10 REC. FROM NON-REP. COS.								
11 REC. FROM REP. COS.	140 013	185 574	219 178	29 901	49 264	38 958	21 956	20 817
12 TO REPORTING COS.	174 468	179 163	231 950	28 888	28 594	45 863	18 128	21 453
13 LOSSES & ADJUSTMENTS	10 906	-8 281	14 683	-2 093	5 870	-8 699	3 602	- 735
14 OWN CONSUMPTION	935	78	968	5	28	51	9	3
15 DOMESTIC SALES	111 364	90 512	147 921	13 193	23 364	20 605	14 708	12 356
DIESEL FUEL OIL								
1 PRODUCTION	2 984 605	2 707 470	3 507 455	215 938	306 912	281 548	263 352	282 319
2 INTERPRODUCT TRANSFERS	506 894	627 468	633 172	90 342	35 936	34 262	36 767	40 980
3 NET PRODUCTION	3 491 499	3 334 938	4 140 627	306 280	342 848	315 810	300 119	323 299
4 TRANSFERS TO REF. FEED.	5 608	5	5 613	4	1	4		1
5 IMPORTS	62 489	37 786	62 789		300			
6 EXPORTS	170 740	121 973	205 376	15 769	18 867	8 148	12 813	8 409
7 INTERPROVINCIAL -IN-	510 981	505 948	635 989	95 997	29 011	69 512	44 765	72 575
8 INTERPROVINCIAL -OUT-	201 908	216 780	248 990	3 090	43 992	8 237	10 583	15 636
9 CLOSING INVENTORY	553 195	398 773	472 921	535 443	472 921	500 679	518 901	575 218
10 REC. FROM NON-REP. COS.								
11 REC. FROM REP. COS.	1 733 904	2 165 743	2 181 489	243 294	204 291	245 237	179 103	217 042
12 TO REPORTING COS.	1 683 179	2 094 986	2 111 200	231 325	196 696	263 364	179 421	183 493
13 LOSSES & ADJUSTMENTS	-13 725	-17 346	3 856	5 368	12 213	-13 043	5 061	3 394
14 OWN CONSUMPTION	7 819	7 200	9 624	926	879	913	761	746
15 DOMESTIC SALES	3 713 291	3 694 965	4 486 456	406 841	366 324	335 178	297 126	344 920
LIGHT FUEL OIL (#2 & 3)								
1 PRODUCTION	2 297 656	2 257 085	3 035 969	364 903	373 410	373 751	291 974	259 747
2 INTERPRODUCT TRANSFERS	- 111 705	- 165 868	-72 252	-19 885	59 338	70 066	24 084	1 747
3 NET PRODUCTION	2 185 951	2 091 217	2 963 717	345 018	432 748	443 817	316 058	261 494
4 TRANSFERS TO REF. FEED.	204	216	262	3	55	5		130
5 IMPORTS	26 068	83 418	30 625	4 057	500	8 822	29 131	10 745
6 EXPORTS	601 587	560 075	766 041	92 342	72 112	50 371	35 501	62 989
7 INTERPROVINCIAL -IN-	130 341	211 097	174 741	31 911	12 489	13 440	11 088	22 744
8 INTERPROVINCIAL -OUT-	336 305	395 021	447 228	68 348	42 575	44 167	54 710	32 444
9 CLOSING INVENTORY	321 055	347 880	281 563	324 681	281 563	326 016	313 503	307 110
10 REC. FROM NON-REP. COS.								
11 REC. FROM REP. COS.	1 361 558	1 518 960	1 753 919	166 215	226 146	262 497	161 775	201 934
12 TO REPORTING COS.	1 310 945	1 427 118	1 730 970	197 159	222 866	240 166	177 788	192 347
13 LOSSES & ADJUSTMENTS	11 150	15 008	-2 223	-7 604	-5 769	18 747	28 940	-35 222
14 OWN CONSUMPTION	1 274	1 339	1 549	142	133	385	117	143
15 DOMESTIC SALES	1 423 942	1 439 618	2 000 156	193 185	383 029	330 282	233 509	250 479
HEAVY FUEL OIL (#4,5 & 6)								
1 PRODUCTION	2 085 114	2 127 818	2 533 211	221 812	226 285	217 370	204 124	207 716
2 INTERPRODUCT TRANSFERS	104 164	94 103	111 082	1 089	5 829	23 392	20 997	-3 315
3 NET PRODUCTION	2 189 278	2 221 921	2 644 293	222 901	232 114	240 762	225 121	204 401
4 TRANSFERS TO REF. FEED.								
5 IMPORTS	69 319	17 790	78 319	6 900	2 100	6 714		
6 EXPORTS	676 192	750 074	814 206	48 822	89 192	37 706	44 443	61 546
7 INTERPROVINCIAL -IN-	315 417	651 426	408 500	45 305	47 778	49 780	35 949	100 217
8 INTERPROVINCIAL -OUT-	229 258	302 052	272 786	15 367	28 161	46 698	102	2 205
9 CLOSING INVENTORY	244 155	235 103	189 397	256 566	189 397	254 024	338 866	386 780
10 REC. FROM NON-REP. COS.								
11 REC. FROM REP. COS.	386 639	460 489	511 721	69 385	55 697	41 356	19 958	13 799
12 TO REPORTING COS.	413 084	455 721	536 489	96 935	26 470	33 268	21 721	28 210
13 LOSSES & ADJUSTMENTS	-15 517	-15 055	-16 568	1 936	-2 987	7 388	-7 259	4 023
14 OWN CONSUMPTION	388 204	329 713	496 873	51 487	57 182	44 370	34 914	32 872
15 DOMESTIC SALES	1 189 153	1 483 415	1 513 526	117 533	206 840	104 555	102 265	141 647

TABLEAU 1. APPROVISIONNEMENT ET UTILISATION, PRODUITS PETROLIERS, ONTARIO, OCTOBRE 1990

APR. 1990	MAY 1990	JUNE 1990	JULY 1990	AUG. 1990	SEP. 1990	OCT. 1990	OCT. 1989	
AVR. 1990	MAI 1990	JUIN 1990	JUI. 1990	AOUT 1990	SEP. 1990	OCT. 1990	OCT. 1989	METRES CUBES
28 857	33 926	55 340	58 906	52 742	48 082	84 314	56 644	MAZOUT POUR POELES
-37 521	-51 889	-43 444	-53 935	-46 907	-36 509	-63 920	-42 838	PRODUCTION 1
-8 864	-17 663	11 896	-15 029	5 835	11 573	20 394	13 806	ECHANGES INTER-PRODUITS 2
								PRODUCTION NETTE 3
	11	900			2		1	RETOUR POUR ALIMENT. 4
596	800							IMPORTATIONS 5
6 067	916	1 646	85	57	57	10 318	1 743	EXPORTATIONS 6
1 986	11 736	93	24 558	562	13 278	8 226	7 435	ENTREES INTER-PROVINCES 7
202	302	4 047	258	12 319	7 434	10 275	18 268	SORTIES INTER-PROVINCES 8
59 266	48 091	53 850	57 162	47 774	57 771	60 042	97 062	INVENTAIRE DE FERMETURE 9
12 600	6 805	6 612	9 587	5 884	25 915	36 440	11 787	ARRIV. SOC. NON-DECLAR. 10
10 872	3 570	6 346	9 354	3 449	31 577	28 551	16 115	ARRIV. DES SOC. DECLAR. 11
								EXPED. AUX SOC. DECLAR. 12
-3 392	1 799	-1 159	1 792	- 330	-5 235	4 076	416	PERTES & RECTIFICATIONS 13
1	2	2	2		4	4	1	AUTO CONSOMMATION 14
6 748	6 253	2 860	4 313	6 174	6 930	9 565	12 920	VENTES INTERIEURES 15
								CARBURANT DIESEL
298 263	247 794	205 971	255 996	282 662	323 879	265 686	384 892	PRODUCTION 1
43 988	77 714	71 704	121 416	95 599	27 376	77 662	7 718	ECHANGES INTER-PRODUITS 2
342 251	325 508	277 675	377 412	378 261	351 255	343 348	392 610	PRODUCTION NETTE 3
							6	RETOUR POUR ALIMENT. 4
2 200		2 786	12 900	5 400		14 500		IMPORTATIONS 5
12 410	40 030	14 981	8 845	6 827	3 106	6 404	18 246	EXPORTATIONS 6
49 546	38 556	34 667	45 116	56 949	43 778	50 484	79 264	ENTREES INTER-PROVINCES 7
3 962	32 493	32 678	41 532	46 546	21 543	3 570	2 739	SORTIES INTER-PROVINCES 8
618 048	527 241	420 464	464 622	446 652	429 433	398 773	553 195	INVENTAIRE DE FERMETURE 9
198 621	226 676	231 050	185 542	200 837	218 669	262 966	197 566	ARRIV. SOC. NON-DECLAR. 10
189 041	204 377	241 769	148 452	178 813	244 272	261 984	214 631	ARRIV. DES SOC. DECLAR. 11
								EXPED. AUX SOC. DECLAR. 12
6 765	1 787	-12 405	-6 252	138	-7 065	4 274	-1 225	PERTES & RECTIFICATIONS 13
640	730	687	644	694	682	703	684	AUTO CONSOMMATION 14
336 970	402 130	375 245	383 591	426 399	368 383	425 023	424 749	VENTES INTERIEURES 15
								MAZOUT LEGER (NOS 2 & 3)
182 033	173 493	163 461	157 234	208 366	166 476	280 550	225 548	PRODUCTION 1
-44 019	-42 429	-23 088	-75 400	-62 570	-1 744	-12 495	15 179	ECHANGES INTER-PRODUITS 2
138 014	131 064	140 373	81 834	145 796	164 732	268 055	240 727	PRODUCTION NETTE 3
					16	65	6	RETOUR POUR ALIMENT. 4
7 080	10 550	6 175	6 148	4 367		400		IMPORTATIONS 5
85 787	45 880	30 172	47 360	74 386R	58 808	68 821	109 992	EXPORTATIONS 6
23 169	15 217	13 181	26 288	27 300	19 345	39 325	18 864	ENTREES INTER-PROVINCES 7
27 055	37 168	47 063	18 406	50 886	16 762	66 360	38 965	SORTIES INTER-PROVINCES 8
220 965	209 547	229 973	256 909	263 511	320 934	347 880	321 055	INVENTAIRE DE FERMETURE 9
174 715	71 028	79 999	64 795	113 007	105 068	284 142	134 168	ARRIV. SOC. NON-DECLAR. 10
154 942	61 934	76 888	55 945	102 073	75 340	289 695	107 932	ARRIV. DES SOC. DECLAR. 11
								EXPED. AUX SOC. DECLAR. 12
1 042	309	-7 980	-4 271	755R	1 956	10 732	825	PERTES & RECTIFICATIONS 13
135	82	61	101	106	111	98	79	AUTO CONSOMMATION 14
160 162	93 904	73 098	34 588	55 662	78 729	129 205	107 968	VENTES INTERIEURES 15
								MAZOUT LOURD (NOS 4, 5 & 6)
175 883	165 871	209 445	252 398	223 921	251 028	220 062	195 964	PRODUCTION 1
4 315	28 509	20 028	6 860	2 252	-13 136	4 201	-3 145	ECHANGES INTER-PRODUITS 2
180 198	194 380	229 473	259 258	226 173	237 892	224 263	192 819	PRODUCTION NETTE 3
							6 000	RETOUR POUR ALIMENT. 4
11 076								IMPORTATIONS 5
89 001	107 556	102 136	66 178	66 635	94 572	80 301	46 858	EXPORTATIONS 6
60 910	69 080	57 480	18 470	57 059	51 673	150 808	58 145	ENTREES INTER-PROVINCES 7
33 418	2 513	3 223	61 357	23 823	47 466	81 247	42 732	SORTIES INTER-PROVINCES 8
331 679	293 414	343 505	289 196	262 264	259 567	235 103	244 155	INVENTAIRE DE FERMETURE 9
22 544	39 962	17 681	106 365	89 940	73 922	34 962	28 673	ARRIV. SOC. NON-DECLAR. 10
19 171	39 998	18 590	98 509	85 350	51 913	58 991	21 529	ARRIV. DES SOC. DECLAR. 11
								EXPED. AUX SOC. DECLAR. 12
-6 508	695	3 053	-23 882	4 865	1 001	1 569	-2 560	PERTES & RECTIFICATIONS 13
41 230	29 155	30 401	33 558	27 006	28 580	27 627	34 580	AUTO CONSOMMATION 14
153 517	161 770	97 140	202 682	192 425	142 652	184 762	141 758	VENTES INTERIEURES 15

TABLE 1. SUPPLY AND DISPOSITION OF PETROLEUM PRODUCTS, ONTARIO, OCTOBER 1990

CUBIC METRES	CUM. 1989	CUM. 1990	YEAR 1989	NOV. 1989	DEC. 1989	JAN. 1990	FEB. 1990	MAR. 1990
	CUM. 1989	CUM. 1990	ANN. 1989	NOV. 1989	DEC. 1989	JAN. 1990	FEV. 1990	MARS 1990
ASPHALT								
1 PRODUCTION	394 718	347 504	465 244	35 468	35 058	23 023	23 530	24 843
2 INTERPRODUCT TRANSFERS		241					- 246	
5 IMPORTS	191 000	29 500	226 000	25 000	10 000			
6 EXPORTS	4 406	6 420	5 895	1 387	102		258	735
7 INTERPROVINCIAL -IN-	174 322	207 501	198 372	12 710	11 340	6 351	6 170	7 147
8 INTERPROVINCIAL -OUT-	9 152	3 317	14 055	1 806	3 097	89	113	66
9 CLOSING INVENTORY	36 123	36 209	58 631	31 452	58 631	71 701	75 131	77 775
10 REC. FROM NON-REP. COS.								
11 REC. FROM REP. COS.	446		446					
12 TO REPORTING COS.								
13 LOSSES & ADJUSTMENTS	943	- 119	821	418	- 540	1	305	-92
14 OWN CONSUMPTION	7		7					
15 DOMESTIC SALES	751 081	597 550	851 879	74 238	26 560	15 987	25 348	28 637
COKE								
1 PRODUCTION	303 928	307 778	379 694	43 812	31 954	33 350	32 118	30 031
2 INTERPRODUCT TRANSFERS								
5 IMPORTS	137 100	113 600	173 300	4 800	31 400	23 200	1 100	1 000
6 EXPORTS								
7 INTERPROVINCIAL -IN-								
8 INTERPROVINCIAL -OUT-	945	18 210	3 233	1 058	1 230	1 806	2 974	1 963
9 CLOSING INVENTORY	469	118	31	752	31	336	306	
10 REC. FROM NON-REP. COS.								
11 REC. FROM REP. COS.								
12 TO REPORTING COS.								
13 LOSSES & ADJUSTMENTS	-27 431	-15 878	-20 296	8 786	-1 651	-1 970	-1 856	-2 032
14 OWN CONSUMPTION	211 873	220 309	257 454	21 735	23 846	21 190	21 864	20 333
15 DOMESTIC SALES	255 207	198 650	312 607	16 750	40 650	35 219	10 266	11 073
LUBE OILS & GREASES								
1 PRODUCTION	696 216	625 116	812 377	52 703	63 458	72 130	52 697	60 785
2 INTERPRODUCT TRANSFERS	-3 990	22 450	-3 501	227	262	7 173	2 490	2 271
4 TRANSFERS TO REF. FEED.	252 565	211 540	295 173	22 068	20 540	22 849	17 660	22 496
5 IMPORTS	74 258	69 435	86 975	8 041	4 676	7 340	4 913	7 671
6 EXPORTS	74 117	51 035	88 807	6 540	8 150	6 952	3 149	5 943
7 INTERPROVINCIAL -IN-	61 313	60 052	82 136	12 656	8 167	5 485	4 582	5 711
8 INTERPROVINCIAL -OUT-	203 488	191 007	251 638	18 702	29 448	18 507	15 232	19 641
9 CLOSING INVENTORY	138 281	133 376	123 137	131 154	123 137	138 758	139 055	135 739
10 REC. FROM NON-REP. COS.	61 218	64 874	67 878	3 341	3 319	2 994	2 712	3 145
11 REC. FROM REP. COS.	62 392	53 141	77 449	9 701	5 356	6 518	7 322	9 553
12 TO REPORTING COS.	64 948	45 595	78 732	8 729	5 055	5 431	3 252	4 705
13 LOSSES & ADJUSTMENTS	- 907	6 101	1 466	- 205	2 578	-2 424	1 182	-1 585
14 OWN CONSUMPTION	1 226	787	1 386	123	37	124	47	87
15 DOMESTIC SALES	359 441	378 764	424 727	37 839	27 447	34 580	33 897	41 165
STILL GAS								
1 PRODUCTION	1 330 863	1 282 223	1 562 048	132 583	98 602	129 698	126 545	146 982
2 INTERPRODUCT TRANSFERS	11 767	16 558	21 627	2 270	7 590	-17 736	3 557	3 161
9 CLOSING INVENTORY	12 001	8 372	7 904	11 306	7 904	8 621	13 788	18 452
11 REC. FROM REP. COS.								
12 TO REPORTING COS.								
13 LOSSES & ADJUSTMENTS	14 353	-6 250	17 614	1 640	1 621	1 280	1 121	1 272
14 OWN CONSUMPTION	1 112 494	1 097 858	1 318 609	105 211	100 904	91 060	107 961	117 394
15 DOMESTIC SALES	210 365	206 705	246 131	28 697	7 069	18 905	15 853	26 813
OTHER PRODUCTS								
1 PRODUCTION	917 072	1 155 689	1 162 142	148 829	96 241	156 619	122 610	142 845
2 INTERPRODUCT TRANSFERS	- 301 651	- 439 151	- 375 766	-30 072	-44 043	-48 682	-65 349	-5 768
4 TRANSFERS TO REF. FEED.	1 057 012	1 347 422	1 280 911	116 029	107 870	152 368	145 142	129 256
5 IMPORTS	144 849	47 716	165 892	4 022	17 021		5 228	177
6 EXPORTS	78 403	8 674	80 002	737	862	1 175	1 282	779
7 INTERPROVINCIAL -IN-	714 680	1 065 340	917 226	77 409	125 137	139 282	71 462	74 722
8 INTERPROVINCIAL -OUT-	372 228	519 945	480 989	40 106	68 655	112 508	37 650	36 489
9 CLOSING INVENTORY	387 932	427 131	483 154	436 891	483 154	468 245	450 407	456 518
10 REC. FROM NON-REP. COS.	156 781	252 409	195 622	12 304	26 537	22 325	25 556	3 382
11 REC. FROM REP. COS.	697 085	743 885	779 791	48 289	34 417	66 625	63 947	53 232
12 TO REPORTING COS.	702 546	897 333	774 754	48 670	23 538	71 246	51 678	87 401
13 LOSSES & ADJUSTMENTS	1 882	-22 067	-4 204	-6 134	48	769	-9 329	-1 599
14 OWN CONSUMPTION	47	9 974	47					
15 DOMESTIC SALES	97 852	120 630	118 340	12 414	8 074	13 012	14 869	10 153

TABLEAU 1. APPROVISIONNEMENT ET UTILISATION, PRODUITS PETROLIERS, ONTARIO, OCTOBRE 1990

APR. 1990	MAY 1990	JUNE 1990	JULY 1990	AUG. 1990	SEP. 1990	OCT. 1990	OCT. 1989		METRES CUBES
AVR. 1990	MAI 1990	JUIN 1990	JUI. 1990	AOUT 1990	SEP. 1990	OCT. 1990	OCT. 1989		
								ASPHALTE	
30 578	25 911	24 726 487	32 422	62 536	44 218	55 717	59 539	PRODUCTION	1
								ECHANGES INTER-PRODUITS	2
600		5 900	13 100	3 700	6 200		34 000	IMPORTATIONS	5
685	684	725	623	775	1 147	561	397	EXPORTATIONS	6
8 663	19 006	28 499	61 150	31 331	19 213	19 971	13 101	ENTREES INTER-PROVINCES	7
387	177		48	2 417		20	4 081	SORTIES INTER-PROVINCES	8
86 333	82 260	64 708	47 545	48 190	37 425	36 209	36 123	INVENTAIRE DE FERMETURE	9
								ARRIV. SOC. NON-DECLAR.	10
								ARRIV. DES SOC. DECLAR.	11
								EXPED. AUX SOC. DECLAR.	12
- 383	85	- 140	- 141	193	75	-22	220	PERTES & RECTIFICATIONS	13
								AUTO CONSOMMATION	14
30 594	48 044	76 579	123 305	93 537	79 174	76 345	100 447	VENTES INTERIEURES	15
								COKE	
32 283	31 734	12 108	12 560	42 473	39 370	41 751	29 951	PRODUCTION	1
								ECHANGES INTER-PRODUITS	2
17 400	25 800	3 100	4 000	21 900	2 600	13 500	18 000	IMPORTATIONS	5
								EXPORTATIONS	6
								ENTREES INTER-PROVINCES	7
1 168	2 583	461	234	2 873	2 867	1 281	583	SORTIES INTER-PROVINCES	8
124	133	32	673	579	85	118	469	INVENTAIRE DE FERMETURE	9
								ARRIV. SOC. NON-DECLAR.	10
								ARRIV. DES SOC. DECLAR.	11
								EXPED. AUX SOC. DECLAR.	12
-2 240	- 710	78	5	-1 999	-2 822	-2 332	-2 817	PERTES & RECTIFICATIONS	13
20 604	23 533	11 230	11 680	31 476	28 499	29 900	20 755	AUTO CONSOMMATION	14
30 027	32 119	3 540	4 000	32 117	13 920	26 369	29 290	VENTES INTERIEURES	15
								HUILES & GRAISSES LUBRIF.	
69 427	61 709	59 203	63 707	56 522	53 092	75 844	69 147	PRODUCTION	1
609	6 983	1 601	305	266	374	378	438	ECHANGES INTER-PRODUITS	2
21 505	22 586	26 709	22 952	16 587	16 893	21 303	31 346	RETOUR POUR ALIMENT.	4
5 211	7 452	8 962	7 543	6 345	6 531	7 467	10 350	IMPORTATIONS	5
4 139	3 893	4 569	7 544	4 793	3 327	6 726	15 536	EXPORTATIONS	6
5 942	7 280	8 966	5 486	6 689	4 651	5 260	6 359	ENTREES INTER-PROVINCES	7
17 581	21 171	19 944	17 747	20 299	20 314	20 571	20 197	SORTIES INTER-PROVINCES	8
144 039	138 432	131 048	124 103	119 973	116 293	133 376	138 281	INVENTAIRE DE FERMETURE	9
3 249	4 575	5 456	6 200	7 901	13 714	14 928	7 997	ARRIV. SOC. NON-DECLAR.	10
4 091	4 226	4 032	3 111	5 942	3 603	4 743	10 378	ARRIV. DES SOC. DECLAR.	11
6 041	4 458	3 480	6 406	2 729	4 827	4 266	9 203	EXPED. AUX SOC. DECLAR.	12
1 776	2 553	942	598	5 577	- 753	-1 765	451	PERTES & RECTIFICATIONS	13
67	79	64	84	109	79	47	109	AUTO CONSOMMATION	14
29 120	43 092	39 896	37 966	37 701	40 958	40 389	35 323	VENTES INTERIEURES	15
								GAZ DE DISTILLATION	
130 643	117 160	129 538	131 473	148 184	109 971	112 029	131 350	PRODUCTION	1
2 244	2 876	3 329	3 179	5 801	4 559	5 588	-1 020	ECHANGES INTER-PRODUITS	2
7 826	4 041	6 102	8 108	8 276	9 864	8 372	12 001	INVENTAIRE DE FERMETURE	9
								ARRIV. DES SOC. DECLAR.	11
								EXPED. AUX SOC. DECLAR.	12
823	1 437	1 406	-8 015	-1 809	- 693	-3 072	1 315	PERTES & RECTIFICATIONS	13
119 491	98 723	105 655	116 805	131 584	99 069	110 116	118 511	AUTO CONSOMMATION	14
23 199	23 661	23 745	23 856	24 042	14 566	12 065	12 496	VENTES INTERIEURES	15
								AUTRES PRODUITS	
70 918	57 748	117 830	175 173	158 309	107 615	46 022	104 542	PRODUCTION	1
-45 442	-67 727	-71 102	-30 748	-46 834	-43 740	-13 759	1 204	ECHANGES INTER-PRODUITS	2
121 259	133 993	140 608	133 876	144 715	122 362	123 843	147 985	RETOUR POUR ALIMENT.	4
15 501	22	10 270	21	22	16 434	41	22	IMPORTATIONS	5
856	1 310	984	505	808	590	385	905	EXPORTATIONS	6
97 296	86 190	143 264	97 080	122 696	104 533	128 815	110 490	ENTREES INTER-PROVINCES	7
2 304	16 303	36 946	31 366	38 904	80 550	126 925	56 335	SORTIES INTER-PROVINCES	8
471 485	405 494	462 073	512 682	550 276	531 936	427 131	387 932	INVENTAIRE DE FERMETURE	9
11 479	22 725	66 315	40 040	6 774	44 916	8 897	3 743	ARRIV. SOC. NON-DECLAR.	10
70 906	118 574	74 634	70 802	67 236	61 664	96 265	76 906	ARRIV. DES SOC. DECLAR.	11
70 948	137 702	86 464	115 095	73 878	93 158	109 763	80 357	EXPED. AUX SOC. DECLAR.	12
-9 300	-11 646	11 519 2 897	2 680	-7 507	3 995	-1 649 7 077	4 404 22	PERTES & RECTIFICATIONS	13
								AUTO CONSOMMATION	14
19 624	5 861	5 214	18 237	19 811	9 107	4 742	8 912	VENTES INTERIEURES	15

TABLE 1. SUPPLY AND DISPOSITION OF PETROLEUM PRODUCTS, MANITOBA, OCTOBER 1990

CUBIC METRES	CUM. 1989	CUM. 1990	YEAR 1989	NOV. 1989	DEC. 1989	JAN. 1990	FEB. 1990	MAR. 1990
	CUM. 1989	CUM. 1990	ANN. 1989	NOV. 1989	DEC. 1989	JAN. 1990	FEV. 1990	MARS 1990
1 DOMESTIC CRUDE AND EQUIVALENT RECEIVED								
A WESTERN CANADA								
B EASTERN CANADA								
2 TOTAL IMPORTS OF CRUDE AND EQUIV.								
A ALGERIA								
B IRAN								
C IRAQ								
D KUWAIT								
E LIBYA								
F MEXICO								
G NIGERIA								
H NORWAY								
I SAUDI ARABIA								
J UNITED ARAB EMIRATES								
K UNITED KINGDOM								
L UNITED STATES								
M VENEZUELA								
N OTHERS								
3 TOTAL CRUDE AND EQUIV. RECEIVED BY REFS (1+2)								
A BY PIPELINE								
B BY OTHER MEANS								
4 OPENING INVENTORY CRUDE								
5 CLOSING INVENTORY CRUDE								
6 LOSSES & ADJUSTMENTS								
7 CRUDE & EQUIV. CHARGED								
A CONVENTIONAL CRUDE LIGHT								
B CONVENTIONAL CRUDE HEAVY								
C SYNTHETIC CRUDE OIL								
D CRUDE BITUMEN								
E CONDENSATE & PENTANES								
8 OTHER MATERIALS CHARGED								
A CRUDE TOPS								
B CRUDE BOTTOMS								
C LPG'S								
D NATURAL GAS								
E LUBES FOR REPROCESSING								
F OTHER FEEDSTOCKS								
9 TOTAL FEED CHARGED (7+8)								
10 REFINERY LOSSES								
TOTAL, ALL PRODUCTS								
1 REFINERY PRODUCTION								
4 TRANSFERS TO REFINERY FEEDSTOCKS								
5 IMPORTS	8 218	6 397	10 118	200	1 700	18		1 500
6 EXPORTS	289 243	239 010	345 073	26 867	28 963	15 414	16 475	20 728
7 INTERPROVINCIAL -IN-	2 822 688	2 810 624	3 356 838	255 308	278 842	170 557	379 396	160 317
8 INTERPROVINCIAL -OUT-	197 698	241 060	223 871	13 575	12 598	16 901	49 613	18 984
9 CLOSING INVENTORY	260 537	260 780	266 464	264 752	266 464	192 995	289 590	189 936
10 REC. FROM NON-REP. COS.	2 038	1 932	2 082	1	43	9	263	241
11 REC. FROM REP. COS.	1 254 151	1 321 401	1 507 003	115 869	136 983	117 081	121 766	110 357
12 DEL. TO REPORTING COS.	1 222 807	1 313 790	1 469 606	109 507	137 292	118 446	124 316	112 997
13 LOSSES & ADJUSTMENTS	37 667	14 657	49 223	4 696	6 860	4 891	7 647	1 569
14 OWN CONSUMPTION	1 379	940	1 660	161	120	138	138	120
15 DOMESTIC SALES	2 315 894	2 336 581	2 758 274	212 357	230 023	205 344	206 641	217 671

TABLEAU 1. APPROVISIONNEMENT ET UTILISATION, PRODUITS PETROLIERS, MANITOBA, OCTOBRE 1990

APR. 1990	MAY 1990	JUNE 1990	JULY 1990	AUG. 1990	SEP. 1990	OCT. 1990	OCT. 1989	METRES CUBES
AVR. 1990	MAI 1990	JUIN 1990	JUI. 1990	AOUT 1990	SEP. 1990	OCT. 1990	OCT. 1989	
								ARRIVAGES DE PETROLE 1
								BRUT & EQUIV. DOMESTIQUE A
								DE L'OUEST DU CANADA B
								DE L'EST DU CANADA B
								TOTAL DES IMPORTATIONS 2
								DE BRUT ET D'EQUIVALENTE
								ALGERIE A
								IRAN B
								IRAQ C
								KOWEIT D
								LYBIE E
								MEXIQUE F
								NIGERIA G
								NORVEGE H
								ARABIE SAOUDITE I
								EMIRATES ARABES UNIS J
								ROYAUME-UNI K
								ETATS UNIS L
								VENEZUELA M
								AUTRES N
								TOTAL ARRIV. DE BRUT ET 3
								EQUIV. AUX RAFFS. (1+2)
								PAR PIPE-LINE A
								PAR D'AUTRES MOYENS B
								STOCKS DE BRUT - DEBUT 4
								STOCKS DE BRUT - FIN 5
								PERTES ET RECTIFICATIONS 6
								BRUT & EQUIV. INTRODUIT 7
								BRUT CONVENTIONEL LEGER A
								BRUT CONVENTIONEL LOURD B
								PETROLE BRUT SYNTHETIQUE C
								PETROLE BITUMINEUX LOURD D
								CONDENSATS ET PENTANES E
								AUTRES MAT. UTILISEES 8
								PRODUITS DE DECONTANTION A
								RESIDUS DE BRUT B
								GPL C
								GAZ NATUREL D
								LUBRIFIANTS RECYCLABLES E
								AUTRES CHARGES D'ALIMEN. F
								TOTAL ALIMENTATION(7+8) 9
								PERTES EN RAFFINERIE 10
								TOTAL, TOUS LES PRODUITS
								PROD. DES RAFFINERIES 1
								RETOUR POUR ALIMENTATION 4
								DES RAFFINERIES
								IMPORTATIONS 5
								EXPORTATIONS 6
								ENTREES INTER-PROVINCES 7
								SORTIES INTER-PROVINCES 8
								INVENTAIRE DE FERMETURE 9
								ARRIV. SOC. NON-DECLAR. 10
								ARRIV. DES SOC. DECLAR. 11
								EXPEO. AUX SOC. DECLAR. 12
								PERTES & RECTIFICATIONS 13
								AUTO CONSOMMATION 14
								VENTES INTERIEURES 15
974	400	1 000	1 300	905		300	1 400	
21 337	20 759	30 164	31 317	31 528	26 279	25 009	37 778	
350 182	278 271	304 994	337 987	195 212	269 163R	364 545	339 941	
17 790	31 493	15 216	14 595	31 760	20 069	24 639	71 639	
333 109	321 389	321 855	359 598	239 626	201 504R	260 780	260 537	
577	60	557	198	24	3		476	
132 593	134 270	96 056	145 054	174 930	129 867	159 427	114 307	
112 930	130 950	102 812	141 993	162 927	142 114	164 305	111 134	
-6 496	-13 072	24 587	-3 047	572	-2 568	574	-2 828	
79	132	101	50	63	60	59	130	
195 513	254 459	229 261	261 888	264 193	251 201	250 410	248 178	

TABLE 1. SUPPLY AND DISPOSITION OF PETROLEUM PRODUCTS, MANITOBA, OCTOBER 1990

CUBIC METRES	CUM. 1989	CUM. 1990	YEAR 1989	NOV. 1989	DEC. 1989	JAN. 1990	FEB. 1990	MAR. 1990
	CUM. 1989	CUM. 1990	ANN. 1989	NOV. 1989	DEC. 1989	JAN. 1990	FEV. 1990	MARS 1990
PROPANE & PROPANE MIXES								
1 PRODUCTION								
2 INTERPRODUCT TRANSFERS	34		34					
A. OF WHICH TO PETROCHEMS								
3 NET PRODUCTION	34		34					
4 TRANSFERS TO REF. FEED.								
5 IMPORTS								
6 EXPORTS								
7 INTERPROVINCIAL -IN-			92		92			
8 INTERPROVINCIAL -OUT-	188	187	406	15	203	33	17	21
9 CLOSING INVENTORY	1 813	653	1 562	1 881	1 562	1 596	1 694	1 457
10 REC. FROM NON-REP. COS.	771	465	771				102	
11 REC. FROM REP. COS.								
12 TO REPORTING COS.								
13 LOSSES & ADJUSTMENTS	- 891	287	- 979	- 296	208	-67	-13	6
14 OWN CONSUMPTION								
15 DOMESTIC SALES	399	900	612	213				210
16 TOTAL EXPORT(N.E.B.145)	123 228	102 307	181 171	20 448	37 495	25 629	13 644	9 654
BUTANE & BUTANE MIXES								
1 PRODUCTION								
2 INTERPRODUCT TRANSFERS	-34		-34					
A. OF WHICH TO PETROCHEMS								
3 NET PRODUCTION	-34		-34					
4 TRANSFERS TO REF. FEED.								
5 IMPORTS								
6 EXPORTS								
7 INTERPROVINCIAL -IN-								
8 INTERPROVINCIAL -OUT-								
9 CLOSING INVENTORY								
10 REC. FROM NON-REP. COS.								
11 REC. FROM REP. COS.								
12 TO REPORTING COS.								
13 LOSSES & ADJUSTMENTS								
14 OWN CONSUMPTION								
15 DOMESTIC SALES								
16 TOTAL EXPORT(N.E.B.145)	131 773	111 293	178 868	22 808	24 287	20 627	14 666	16 263
PETRO-CHEM FEEDSTOCKS								
1 PRODUCTION								
2 INTERPRODUCT TRANSFERS								
A. OF WHICH ENERGY BACKFLOWS								
3 NET PRODUCTION								
4 TRANSFERS TO REF. FEED.								
5 IMPORTS								
6 EXPORTS								
7 INTERPROVINCIAL -IN-	973	2 642	1 128		155	193	311	135
8 INTERPROVINCIAL -OUT-								
9 CLOSING INVENTORY	147	35	162	147	162	288	299	203
10 REC. FROM NON-REP. COS.								
11 REC. FROM REP. COS.								
12 TO REPORTING COS.								
13 LOSSES & ADJUSTMENTS	19	247	20		1	-1		
14 OWN CONSUMPTION								
15 DOMESTIC SALES	814	2 522	953		139	68	300	231
NAPHTHA SPECIALTIES								
1 PRODUCTION								
2 INTERPRODUCT TRANSFERS	-9	8	7	2	14	10	-2	-15
3 NET PRODUCTION	-9	8	7	2	14	10	-2	-15
4 TRANSFERS TO REF. FEED.								
5 IMPORTS		174						
6 EXPORTS								
7 INTERPROVINCIAL -IN-	5 930	5 721	7 284	444	910	1 030	572	328
8 INTERPROVINCIAL -OUT-	175	164	192	5	12	11	11	9
9 CLOSING INVENTORY	961	945	738	926	738	1 369	1 367	1 315
10 REC. FROM NON-REP. COS.	20		20					
11 REC. FROM REP. COS.		6						
12 TO REPORTING COS.								
13 LOSSES & ADJUSTMENTS	- 190	- 707	- 192	12	-14	- 502	-1	-36
14 OWN CONSUMPTION	2	1	2					
15 DOMESTIC SALES	5 889	6 244	7 467	464	1 114	900	562	392

TABLEAU 1. APPROVISIONNEMENT ET UTILISATION, PRODUITS PETROLIERS, MANITOBA, OCTOBRE 1990

APR. 1990	MAY 1990	JUNE 1990	JULY 1990	AUG. 1990	SEP. 1990	OCT. 1990	OCT. 1989	
AVR. 1990	MAI 1990	JUIN 1990	JUI. 1990	AOUT 1990	SEP. 1990	OCT. 1990	OCT. 1989	METRES CUBES
								PROPANE & MEL DE PROPANE
								PRODUCTION 1
								ECHANGES INTER-PRODUITS 2
								PORTION POUR PETROCHIM. A. 3
								PRODUCTION NETTE 3
								RETOUR POUR ALIMENT. 4
								IMPORTATIONS 5
								EXPORTATIONS 6
								ENTREES INTER-PROVINCES 7
								SORTIES INTER-PROVINCES 8
5	26	15	22	29	19		11	
1 617	1 428	1 120	1 320	797	724	653	1 813	INVENTAIRE DE FERMETURE 9
165			198				445	ARRIV. SOC. NON-DECLAR. 10
								ARRIV. DES SOC. DECLAR. 11
								EXPED. AUX SOC. DECLAR. 12
	44	293	-24	63			-15	PERTES & RECTIFICATIONS 13
								AUTO CONSOMMATION 14
	119			431	54	86		VENTES INTERIEURES 15
11 155	8 914	8 321	6 322	18 668			17 645	TOTAL EXPORT(O.N.E.145) 16
								BUTANE ET MEL DE BUTANE
								PRODUCTION 1
								ECHANGES INTER-PRODUITS 2
								PORTION POUR PETROCHIM. A. 3
								PRODUCTION NETTE 3
								RETOUR POUR ALIMENT. 4
								IMPORTATIONS 5
								EXPORTATIONS 6
								ENTREES INTER-PROVINCES 7
								SORTIES INTER-PROVINCES 8
								INVENTAIRE DE FERMETURE 9
								ARRIV. SOC. NON-DECLAR. 10
								ARRIV. DES SOC. DECLAR. 11
								EXPED. AUX SOC. DECLAR. 12
								PERTES & RECTIFICATIONS 13
								AUTO CONSOMMATION 14
								VENTES INTERIEURES 15
12 008	15 350	10 927	10 791	10 661			17 591	TOTAL EXPORT(O.N.E.145) 16
								CHARGES PETROCHIMIQUES
								PRODUCTION 1
								ECHANGES INTER-PRODUITS 2
								DONT LE RENVOI DES PRODUITS ENERGETIQUES A. 3
								PRODUCTION NETTE 3
								RETOUR POUR ALIMENT. 4
								IMPORTATIONS 5
								EXPORTATIONS 6
								ENTREES INTER-PROVINCES 7
								SORTIES INTER-PROVINCES 8
618	364	262	299	107	150	203	44	INVENTAIRE DE FERMETURE 9
		239	365	399	474	35	147	ARRIV. SOC. NON-DECLAR. 10
								ARRIV. DES SOC. DECLAR. 11
								EXPED. AUX SOC. DECLAR. 12
280	-31		26	-26			-1	PERTES & RECTIFICATIONS 13
								AUTO CONSOMMATION 14
541	395	23	147	99	75	643	25	VENTES INTERIEURES 15
								PROD SPECIAUX BASE/NAPH
								PRODUCTION 1
								ECHANGES INTER-PRODUITS 2
								PRODUCTION NETTE 3
								RETOUR POUR ALIMENT. 4
								IMPORTATIONS 5
								EXPORTATIONS 6
								ENTREES INTER-PROVINCES 7
								SORTIES INTER-PROVINCES 8
-2	-3	8		-1	7	6	-3	INVENTAIRE DE FERMETURE 9
-2	-3	8		-1	7	6	-3	ARRIV. SOC. NON-DECLAR. 10
								ARRIV. DES SOC. DECLAR. 11
								EXPED. AUX SOC. DECLAR. 12
174								PERTES & RECTIFICATIONS 13
								AUTO CONSOMMATION 14
851	542	504	411	570	651	262	443	VENTES INTERIEURES 15
7	22	7	11	55	14	17	16	
1 422	1 309	1 268	1 279	1 211	1 294	945	961	TOTAL EXPORT(O.N.E.145) 16
			1	5				
14	26	-159	15	-4	-7	-53	-35	PERTES & RECTIFICATIONS 13
					1		1	AUTO CONSOMMATION 14
895	604	705	375	591	567	653	257	VENTES INTERIEURES 15

TABLE 1. SUPPLY AND DISPOSITION OF PETROLEUM PRODUCTS, MANITOBA, OCTOBER 1990

CUBIC METRES	CUM. 1989	CUM. 1990	YEAR 1989	NOV. 1989	DEC. 1989	JAN. 1990	FEB. 1990	MAR. 1990
	CUM. 1989	CUM. 1990	ANN. 1989	NOV. 1989	DEC. 1989	JAN. 1990	FEV. 1990	MARS 1990
AVIATION GASOLINE								
1 PRODUCTION								
2 INTERPRODUCT TRANSFERS	- 965	- 367	1 780	2 748	-3	-9	-11	- 170
3 NET PRODUCTION	- 965	- 367	1 780	2 748	-3	-9	-11	- 170
4 TRANSFERS TO REF. FEED.								
5 IMPORTS								
6 EXPORTS		39						
7 INTERPROVINCIAL -IN-	25 751	16 609	28 704	52	2 901	18	65	1 541
8 INTERPROVINCIAL -OUT-	3 697	1 632	3 983	174	112	227	158	2
9 CLOSING INVENTORY	1 927	4 013	6 595	3 649	6 595	5 597	4 230	4 159
10 REC. FROM NON-REP. COS.								
11 REC. FROM REP. COS.	12 373	8 452	13 463	483	607	427	316	507
12 TO REPORTING COS.	10 999	8 288	11 946	554	393	435	466	852
13 LOSSES & ADJUSTMENTS	6 150	4 288	5 610	12	- 552	37	269	196
14 OWN CONSUMPTION								
15 DOMESTIC SALES	16 301	13 029	17 728	821	606	735	844	899
MOTOR GASOLINE								
1 PRODUCTION								
2 INTERPRODUCT TRANSFERS	485	- 482	-2 373	-2 800	-58	- 129	- 100	143
3 NET PRODUCTION	485	- 482	-2 373	-2 800	-58	- 129	- 100	143
4 TRANSFERS TO REF. FEED.								
5 IMPORTS			300		300			
6 EXPORTS	90 644	115 254	110 594	10 441	9 509	8 420	8 743	11 284
7 INTERPROVINCIAL -IN-	1 337 485	1 378 576	1 571 727	109 298	124 944	88 450	178 348	63 951
8 INTERPROVINCIAL -OUT-	59 631	92 083	65 165	2 572	2 962	4 778	6 081	6 392
9 CLOSING INVENTORY	139 295	112 628	110 148	123 299	110 148	84 833	151 839	92 027
10 REC. FROM NON-REP. COS.								
11 REC. FROM REP. COS.	832 485	839 232	995 506	70 245	92 776	73 382	58 836	64 490
12 TO REPORTING COS.	831 836	827 750	992 596	67 010	93 750	74 710	60 159	63 128
13 LOSSES & ADJUSTMENTS	7 650	9 595	11 789	1 891	2 248	2 498	3 466	1 927
14 OWN CONSUMPTION	45	47	57	8	4	10	7	5
15 DOMESTIC SALES	1 166 841	1 170 117	1 400 298	110 817	122 640	96 602	91 622	105 660
SALES BY GRADE:								
16 PREM. (LEADED/NON-LEADED)	68 937	90 766	88 568	8 685	10 946	8 564	7 584	8 586
17 REGULAR (NON-LEADED)	811 394	1 043 757	999 904	89 780	98 730	80 149	78 071	90 810
18 REGULAR (OTHER)	286 510	35 594	311 826	12 352	12 964	7 889	5 967	6 264
19 RETAIL SALES OF MOGAS	926 417	953 283	1 123 226	93 456	103 353	79 707R	75 598R	87 181R
AV-TURBO FUEL KERO TYPE								
1 PRODUCTION								
2 INTERPRODUCT TRANSFERS	- 704	-1 081	- 888	-55	- 129	- 139	-76	- 120
3 NET PRODUCTION	- 704	-1 081	- 888	-55	- 129	- 139	-76	- 120
4 TRANSFERS TO REF. FEED.								
5 IMPORTS								
6 EXPORTS		136						
7 INTERPROVINCIAL -IN-	119 837	144 029	146 580	13 521	13 222	4 345	17 405	8 091
8 INTERPROVINCIAL -OUT-	5 781	4 915	5 781			1 002	21	
9 CLOSING INVENTORY	17 811	21 976	25 400	22 043	25 400	12 527	12 663	6 562
10 REC. FROM NON-REP. COS.								
11 REC. FROM REP. COS.	8 323	2 686	10 104	1 781				338
12 TO REPORTING COS.	9 519	5 104	9 519				1 344	338
13 LOSSES & ADJUSTMENTS	811	-6 041	898	115	-28	141	205	-1 487
14 OWN CONSUMPTION	2		2					
15 DOMESTIC SALES	115 166	144 944	135 830	10 900	9 764	15 936	15 623	15 559
AV-TURBO FUEL NAPH TYPE								
1 PRODUCTION								
2 INTERPRODUCT TRANSFERS	- 300	- 203	- 330	-16	-14	-14	-14	-37
3 NET PRODUCTION	- 300	- 203	- 330	-16	-14	-14	-14	-37
4 TRANSFERS TO REF. FEED.								
5 IMPORTS								
6 EXPORTS	67 834	391	75 396	6 234	1 328			
7 INTERPROVINCIAL -IN-	116 873	56 476	128 622	6 876	4 873	5 169	8 798	627
8 INTERPROVINCIAL -OUT-	1 020	794	1 075		55		13	
9 CLOSING INVENTORY	11 631	18 124	7 228	9 959	7 228	8 894	13 601	8 677
10 REC. FROM NON-REP. COS.								
11 REC. FROM REP. COS.	11 255	9 543	12 142	501	386	676	1 029	1 115
12 TO REPORTING COS.	10 664	8 557	11 457	358	435	642	812	1 033
13 LOSSES & ADJUSTMENTS	-1 452	11 485	2 283	23	3 712	1 165	913	1 027
14 OWN CONSUMPTION								
15 DOMESTIC SALES	37 890	33 693	42 754	2 418	2 446	2 358	3 368	4 569

TABLEAU 1. APPROVISIONNEMENT ET UTILISATION, PRODUITS PETROLIERS, MANITOBA, OCTOBRE 1990

APR. 1990	MAY 1990	JUNE 1990	JULY 1990	AUG. 1990	SEP. 1990	OCT. 1990	OCT. 1989	
AVR. 1990	MAI 1990	JUIN 1990	JUI. 1990	AOUT 1990	SEP. 1990	OCT. 1990	OCT. 1989	METRES CUBES
								ESSENCE D'AVIATION
								PRODUCTION 1
- 135	-9	-7	-9	-6	-4	-7	-93	ECHANGES INTER-PRODUITS 2
- 135	-9	-7	-9	-6	-4	-7	-93	PRODUCTION NETTE 3
								RETOUR POUR ALIMENT. 4
								IMPORTATIONS 5
								EXPORTATIONS 6
1 852	2 430	1 877	2 150	3 071	1 788	1 817	2 845	ENTREES INTER-PROVINCES 7
338	167	95	90	491	52	12	510	SORTIES INTER-PROVINCES 8
5 009	5 515	4 226	4 107	3 849	4 098	4 013	1 927	INVENTAIRE DE FERMETURE 9
1 437	840	1 105	902	1 378	952	588	811	ARRIV. SOC. NON-DECLAR. 10
711	864	1 139	871	1 440	760	750	829	ARRIV. DES SOC. DECLAR. 11
								EXPED. AUX SOC. DECLAR. 12
174	461	1 265	589	812	60	425	2 722	PERTES & RECTIFICATIONS 13
								AUTO CONSOMMATION 14
1 081	1 263	1 765	1 612	1 958	1 615	1 257	1 176	VENTES INTERIEURES 15
								ESSENCE POUR MOTEURS
								PRODUCTION 1
-5	-66	-81	- 168	-45	-25	-6	2 554	ECHANGES INTER-PRODUITS 2
-5	-66	-81	- 168	-45	-25	-6	2 554	PRODUCTION NETTE 3
								RETOUR POUR ALIMENT. 4
								IMPORTATIONS 5
								EXPORTATIONS 6
11 357	10 821	14 781	18 301	9 416	10 684	11 447	9 291	ENTREES INTER-PROVINCES 7
148 609	160 988	126 941	176 804	100 186	137 167R	197 132	166 177	SORTIES INTER-PROVINCES 8
6 840	11 162	7 605	6 798	17 878	11 431	13 118	4 060	INVENTAIRE DE FERMETURE 9
142 251	167 129	120 205	131 346	79 658	61 346R	112 628	139 295	ARRIV. SOC. NON-DECLAR. 10
82 838	83 223	70 958	108 167	114 789	81 711	100 838	61 882	ARRIV. DES SOC. DECLAR. 11
70 254	84 030	72 031	105 033	104 513	92 049	101 843	62 368	EXPED. AUX SOC. DECLAR. 12
-9 038	-14 924	24 571	367	- 480	347	861	-17 261	PERTES & RECTIFICATIONS 13
6	3	5	3	2	4	2	1	AUTO CONSOMMATION 14
101 799	128 175	125 749	143 160	135 289	122 650	119 411	116 809	VENTES INTERIEURES 15
								VENTES PAR CATEGORIE:
7 879	9 903	9 603	11 702	10 625	9 518	6 802	8 018	SUPER AVEC/SANS PLOMB 16
88 137	112 959	113 964	130 283	124 104	112 813	112 467	92 383	ORDINAIRE (SANS PLOMB) 17
5 783	5 313	2 182	1 175	560	319	142	16 408	ORDINAIRE (AUTRE) 18
81 548R	102 677R	100 734R	115 558	109 638R	100 216R	100 426	98 467	VENTES NETTES AU DETAIL 19
								CARBUREACTEUR-TYPE KERO
								PRODUCTION 1
-74	-50	-56	-75	-30	- 312	- 149	-24	ECHANGES INTER-PRODUITS 2
-74	-50	-56	-75	-30	- 312	- 149	-24	PRODUCTION NETTE 3
								RETOUR POUR ALIMENT. 4
								IMPORTATIONS 5
								EXPORTATIONS 6
40			40			56		ENTREES INTER-PROVINCES 7
20 366	4 831	26 599	15 635	5 036	17 214	24 507	18 066	SORTIES INTER-PROVINCES 8
		1 350	1 644	580	318			INVENTAIRE DE FERMETURE 9
16 312	8 951	23 581	15 222	10 304	16 394	21 976	17 811	ARRIV. SOC. NON-DECLAR. 10
1 310					526	512		ARRIV. DES SOC. DECLAR. 11
1 310	1				769	1 342		EXPED. AUX SOC. DECLAR. 12
54	54	616	-4 012	-2 414	- 377	1 179	962	PERTES & RECTIFICATIONS 13
								AUTO CONSOMMATION 14
10 448	12 087	9 947	26 247	11 758	10 628	16 711	10 807	VENTES INTERIEURES 15
								CARBUREACTEUR-TYPE NAPHT
								PRODUCTION 1
-27	-19	-18	-19	-30	-10	-15	-32	ECHANGES INTER-PRODUITS 2
-27	-19	-18	-19	-30	-10	-15	-32	PRODUCTION NETTE 3
								RETOUR POUR ALIMENT. 4
								IMPORTATIONS 5
								EXPORTATIONS 6
4 831	352	14 271	4 200	1 160	8 020	9 218	6 609	ENTREES INTER-PROVINCES 7
419	182	86	13	21	79	163	17 548	SORTIES INTER-PROVINCES 8
9 230	3 504	14 458	12 646	8 701	12 166	18 124	11 631	INVENTAIRE DE FERMETURE 9
936	959	757	1 160	1 484	687	740	534	ARRIV. SOC. NON-DECLAR. 10
568	595	912	1 347	1 320	545	783	717	ARRIV. DES SOC. DECLAR. 11
2 008	1 415	-39	1 059	2 756	1 145	36	406	EXPED. AUX SOC. DECLAR. 12
								PERTES & RECTIFICATIONS 13
								AUTO CONSOMMATION 14
2 192	4 486	3 097	4 734	2 462	3 463	2 964	3 640	VENTES INTERIEURES 15

TABLE 1. SUPPLY AND DISPOSITION OF PETROLEUM PRODUCTS, MANITOBA, OCTOBER 1990

CUBIC METRES	CUM. 1989	CUM. 1990	YEAR 1989	NOV. 1989	DEC. 1989	JAN. 1990	FEB. 1990	MAR. 1990
	CUM. 1989	CUM. 1990	ANN. 1989	NOV. 1989	DEC. 1989	JAN. 1990	FEV. 1990	MARS 1990
STOVE OIL KEROSENE								
1 PRODUCTION								
2 INTERPRODUCT TRANSFERS	47 505	46 768	76 261	8 744	20 012	5 612	6 519	4 430
3 NET PRODUCTION	47 505	46 768	76 261	8 744	20 012	5 612	6 519	4 430
4 TRANSFERS TO REF. FEED.								
5 IMPORTS								
6 EXPORTS	16 982	27 134	31 148	4 903	9 263	1 568	2 690	1 211
7 INTERPROVINCIAL -IN-	6 185	5 277	6 412	151	76	166	3 338	517
8 INTERPROVINCIAL -OUT-	4 018	1 934	4 095	73	4	3	13	6
9 CLOSING INVENTORY	- 159	232	1 045	442	1 045	1 767	1 843	1 553
10 REC. FROM NON-REP. COS.								
11 REC. FROM REP. COS.	16 202	3 584	26 096	1 025	8 869	400	673	230
12 TO REPORTING COS.	9 145	1 832	17 859	687	8 027	112	147	36
13 LOSSES & ADJUSTMENTS	12	1 332	29	12	5	5	6	742
14 OWN CONSUMPTION	30	12	33	1	2	5	3	
15 DOMESTIC SALES	39 874	24 198	54 570	3 643	11 053	3 763	7 595	3 472
DIESEL FUEL OIL								
1 PRODUCTION								
2 INTERPRODUCT TRANSFERS	-86 045	-83 289	- 128 276	-13 059	-29 172	-10 870	-14 819	-9 451
3 NET PRODUCTION	-86 045	-83 289	- 128 276	-13 059	-29 172	-10 870	-14 819	-9 451
4 TRANSFERS TO REF. FEED.								
5 IMPORTS								
6 EXPORTS	83 193	88 360	97 097	5 041	8 863	5 426	5 042	8 233
7 INTERPROVINCIAL -IN-	1 018 955	1 042 699	1 253 582	115 000	119 627	62 199	144 266	75 613
8 INTERPTOVINCIAL -OUT-	114 852	104 126	134 058	10 325	8 881	10 092	26 993	11 654
9 CLOSING INVENTORY	76 435	92 561	101 285	92 498	101 285	67 519	92 942	65 016
10 REC. FROM NON-REP. COS.								
11 REC. FROM REP. COS.	365 401	454 352	440 001	41 059	33 541	41 317	59 941	43 507
12 TO REPORTING COS.	348 808	457 844	423 598	40 546	34 244	41 674	60 791	47 317
13 LOSSES & ADJUSTMENTS	16 968	- 153	20 122	2 518	636	1 401	522	-81
14 OWN CONSUMPTION	1 221	859	1 478	147	110	117	125	114
15 DOMESTIC SALES	734 322	771 450	865 157	68 360	62 475	67 702	70 492	70 358
LIGHT FUEL OIL (#2 & 3)								
1 PRODUCTION								
2 INTERPRODUCT TRANSFERS	36 733	34 615	49 968	4 185	9 050	5 149	8 242	4 964
3 NET PRODUCTION	36 733	34 615	49 968	4 185	9 050	5 149	8 242	4 964
4 TRANSFERS TO REF. FEED.								
5 IMPORTS								
6 EXPORTS	623		623					
7 INTERPROVINCIAL -IN-	4 675	22 070	6 758	780	1 303	1 271	17 812	1 254
8 INTERPROVINCIAL -OUT-	913	22 135	1 256	150	193	164	15 982	374
9 CLOSING INVENTORY	-45	-15	-16	24	-16	- 452	-2	-34
10 REC. FROM NON-REP. COS.								
11 REC. FROM REP. COS.	8 082	3 063	9 661	775	804	879	771	170
12 TO REPORTING COS.	1 165	972	1 669	61	443	72	138	93
13 LOSSES & ADJUSTMENTS	4 595	- 645	5 264	-10	679	11	2 363	- 624
14 OWN CONSUMPTION	3	1	3					1
15 DOMESTIC SALES	41 592	37 284	56 944	5 470	9 882	7 488	7 892	6 576
HEAVY FUEL OIL (#4,5 & 6)								
1 PRODUCTION								
2 INTERPRODUCT TRANSFERS		-88						
3 NET PRODUCTION		-88						
4 TRANSFERS TO REF. FEED.								
5 IMPORTS								
6 EXPORTS	610		764	154				
7 INTERPROVINCIAL -IN-	50 900	50 174	64 427	5 448	8 079	4 834	5 783	4 080
8 INTERPROVINCIAL -OUT-								
9 CLOSING INVENTORY			2 259		2 259			
10 REC. FROM NON-REP. COS.								
11 REC. FROM REP. COS.								
12 TO REPORTING COS.								
13 LOSSES & ADJUSTMENTS	-83	- 126	-83			33		
14 OWN CONSUMPTION	2		2					
15 DOMESTIC SALES	50 371	52 471	61 485	5 294	5 820	7 060	5 783	4 080

TABLEAU 1. APPROVISIONNEMENT ET UTILISATION, PRODUITS PETROLIERS, MANITOBA, OCTOBRE 1990

APR. 1990	MAY 1990	JUNE 1990	JULY 1990	AUG. 1990	SEP. 1990	OCT. 1990	OCT. 1989	METRES CUBES
AVR. 1990	MAI 1990	JUIN 1990	JUI. 1990	AOUT 1990	SEP. 1990	OCT. 1990	OCT. 1989	
								MAZOUT POUR POELES
								PRODUCTION 1
3 970	3 733	8 678	1 115	4 138	6 511	2 062	5 464	ECHANGES INTER-PRODUITS 2
3 970	3 733	8 678	1 115	4 138	6 511	2 062	5 464	PRODUCTION NETTE 3
								RETOUR POUR ALIMENT. 4
								IMPORTATIONS 5
2 534	1 445	8 062	359	4 043	4 774	448	4 308	EXPORTATIONS 6
10		1 147	43		7	49	3 565	ENTREES INTER-PROVINCES 7
5	9	12	1 737	134	2	13	1	SORTIES INTER-PROVINCES 8
1 524	1 398	1 865	356	142	240	232	- 159	INVENTAIRE DE FERMETURE 9
68	16	9	3	509	908	768	3 524	ARRIV. SOC. NON-DECLAR. 10
59	110	109	102	249	898	10	3 799	ARRIV. DES SOC. DECLAR. 11
6	-4	674	1	11	-98	-11	-14	EXPED. AUX SOC. DECLAR. 12
1			1	2			4	PERTES & RECTIFICATIONS 13
1 472	2 315	510	470	422	1 752	2 427	4 489	AUTO CONSOMMATION 14
								VENTES INTERIEURES 15
								CARBURANT DIESEL
								PRODUCTION 1
-6 668	-5 357	-9 681	-2 219	-10 380	-8 336	-5 508	-10 955	ECHANGES INTER-PRODUITS 2
-6 668	-5 357	-9 681	-2 219	-10 380	-8 336	-5 508	-10 955	PRODUCTION NETTE 3
								RETOUR POUR ALIMENT. 4
								IMPORTATIONS 5
7 406	8 141	7 165	12 254	15 982	8 238	10 473	9 750	EXPORTATIONS 6
165 927	96 318	118 022	121 649	62 768	83 748	112 189	106 328	ENTREES INTER-PROVINCES 7
9 485	19 649	4 822	2 451	4 635	6 504	7 841	65 943	SORTIES INTER-PROVINCES 8
147 235	123 229	143 046	180 241	124 392	93 884	92 561	76 435	INVENTAIRE DE FERMETURE 9
45 967	48 843	23 188	34 765	56 309	44 885	55 630	47 043	ARRIV. SOC. NON-DECLAR. 10
39 828	45 320	27 899	34 171	55 086	46 734	59 024	43 389	ARRIV. DES SOC. DECLAR. 11
153	163	-25	- 150	13	-2 057	-92	11 177	EXPED. AUX SOC. DECLAR. 12
71	128	94	45	57	53	55	120	PERTES & RECTIFICATIONS 13
66 064	90 409	71 757	68 229	88 773	91 333	86 333	90 148	AUTO CONSOMMATION 14
								VENTES INTERIEURES 15
								MAZOUT LEGER (NOS 2 & 3)
								PRODUCTION 1
2 571	1 493	880	935	6 041	1 872	2 468	2 819	ECHANGES INTER-PRODUITS 2
2 571	1 493	880	935	6 041	1 872	2 468	2 819	PRODUCTION NETTE 3
								RETOUR POUR ALIMENT. 4
								IMPORTATIONS 5
539	469	357	17	2	221	128	623	EXPORTATIONS 6
180	39	12	23	5 219	34	108	674	ENTREES INTER-PROVINCES 7
-43	1	- 176	-26	-12	-11	-15	106	SORTIES INTER-PROVINCES 8
37	316	39	56	246	198	351	513	INVENTAIRE DE FERMETURE 9
6	30	13	35	108	149	328	32	ARRIV. SOC. NON-DECLAR. 10
1	- 242	-2		- 293	-2	-1 857		ARRIV. DES SOC. DECLAR. 11
2 969	2 407	1 430	800	1 241	2 109	4 372	3 252	EXPED. AUX SOC. DECLAR. 12
								PERTES & RECTIFICATIONS 13
								AUTO CONSOMMATION 14
								VENTES INTERIEURES 15
								MAZOUT LOURD (NOS 4, 5 & 6)
								PRODUCTION 1
	-88							ECHANGES INTER-PRODUITS 2
	-88							PRODUCTION NETTE 3
								RETOUR POUR ALIMENT. 4
								IMPORTATIONS 5
3 723	4 483	6 118	4 558	6 672	4 591	5 332	5 128	EXPORTATIONS 6
								ENTREES INTER-PROVINCES 7
								SORTIES INTER-PROVINCES 8
								INVENTAIRE DE FERMETURE 9
								ARRIV. SOC. NON-DECLAR. 10
								ARRIV. DES SOC. DECLAR. 11
								EXPED. AUX SOC. DECLAR. 12
								PERTES & RECTIFICATIONS 13
								AUTO CONSOMMATION 14
3 723	4 483	6 118	4 629	6 672	4 591	5 332	5 128	VENTES INTERIEURES 15

TABLE 1. SUPPLY AND DISPOSITION OF PETROLEUM PRODUCTS, MANITOBA, OCTOBER 1990

CUBIC METRES	CUM. 1989	CUM. 1990	YEAR 1989	NOV. 1989	DEC. 1989	JAN. 1990	FEB. 1990	MAR. 1990
	CUM. 1989	CUM. 1990	ANN. 1989	NOV. 1989	DEC. 1989	JAN. 1990	FEV. 1990	MARS 1990
ASPHALT								
1 PRODUCTION								
2 INTERPRODUCT TRANSFERS								
5 IMPORTS	6 300	4 500	7 500		1 200			1 500
6 EXPORTS	29 357	7 696	29 451	94				
7 INTERPROVINCIAL -IN-	97 984	58 106	98 924	869	71	6		50
8 INTERPROVINCIAL -OUT-	2 963	6 179	3 022	59				
9 CLOSING INVENTORY	917	1 002	419	425	419	419	419	419
10 REC. FROM NON-REP. COS.								
11 REC. FROM REP. COS.								
12 TO REPORTING COS.								
13 LOSSES & ADJUSTMENTS	- 328	- 425	- 280	42	6		-26	
14 OWN CONSUMPTION								
15 DOMESTIC SALES	72 234	48 573	74 671	1 166	1 271	32		1 550
COKE								
1 PRODUCTION								
2 INTERPRODUCT TRANSFERS								
5 IMPORTS	800		800					
6 EXPORTS								
7 INTERPROVINCIAL -IN-								
8 INTERPROVINCIAL -OUT-								
9 CLOSING INVENTORY								
10 REC. FROM NON-REP. COS.								
11 REC. FROM REP. COS.								
12 TO REPORTING COS.								
13 LOSSES & ADJUSTMENTS								
14 OWN CONSUMPTION								
15 DOMESTIC SALES	800		800					
LUBE OILS & GREASES								
1 PRODUCTION								
2 INTERPRODUCT TRANSFERS	38	-24	39	2	-1	29	1	14
4 TRANSFERS TO REF. FEED.								
5 IMPORTS	1 118	1 723	1 518	200	200	18		
6 EXPORTS								
7 INTERPROVINCIAL -IN-	37 027	27 595	42 485	2 869	2 589	2 876	2 698	4 130
8 INTERPROVINCIAL -OUT-	4 132	4 359	4 510	202	176	591	324	526
9 CLOSING INVENTORY	8 385	6 918	8 511	8 306	8 511	7 969	8 197	8 707
10 REC. FROM NON-REP. COS.	1 231	183	1 275	1	43	9	90	
11 REC. FROM REP. COS.	8		8					
12 TO REPORTING COS.								
13 LOSSES & ADJUSTMENTS	3 023	- 892	2 809	153	- 367	181	18	-34
14 OWN CONSUMPTION	74	20	83	5	4	6	3	
15 DOMESTIC SALES	32 932	27 583	38 536	2 791	2 813	2 696	2 216	3 142
STILL GAS								
1 PRODUCTION								
2 INTERPRODUCT TRANSFERS								
9 CLOSING INVENTORY								
11 REC. FROM REP. COS.								
12 TO REPORTING COS.								
13 LOSSES & ADJUSTMENTS								
14 OWN CONSUMPTION								
15 DOMESTIC SALES								
OTHER PRODUCTS								
1 PRODUCTION								
2 INTERPRODUCT TRANSFERS	3 262	4 143	3 812	249	301	361	260	242
4 TRANSFERS TO REF. FEED.								
5 IMPORTS								
6 EXPORTS								
7 INTERPROVINCIAL -IN-	113	650	113					
8 INTERPROVINCIAL -OUT-	328	2 552	328					
9 CLOSING INVENTORY	1 419	1 708	1 128	1 153	1 128	669	498	- 125
10 REC. FROM NON-REP. COS.	16	1 284	16			284	71	241
11 REC. FROM REP. COS.	22	483	22				200	
12 TO REPORTING COS.	671	3 443	962	291		801	459	200
13 LOSSES & ADJUSTMENTS	1 383	-3 588	1 933	224	326	15	- 101	-67
14 OWN CONSUMPTION								
15 DOMESTIC SALES	469	3 573	469			4	344	973

TABLEAU 1. APPROVISIONNEMENT ET UTILISATION, PRODUITS PETROLIERS, MANITOBA, OCTOBRE 1990

APR. 1990	MAY 1990	JUNE 1990	JULY 1990	AUG. 1990	SEP. 1990	OCT. 1990	OCT. 1989	
AVR. 1990	MAI 1990	JUIN 1990	JUI. 1990	AOUT 1990	SEP. 1990	OCT. 1990	OCT. 1989	METRES CUBES
								ASPHALTE
								PRODUCTION 1
								ECHANGES INTER-PRODUITS 2
800		700	1 000	500			1 200	IMPORTATIONS 5
		156	363	2 087	2 583	2 507	7 197	EXPORTATIONS 6
500	4 206	6 747	9 757	13 165	13 174	10 501	14 146	ENTREES INTER-PROVINCES 7
	22	375	1 134	2 217	1 268	1 163	248	SORTIES INTER-PROVINCES 8
582	1 081	2 175	2 352	1 169	1 373	1 002	917	INVENTAIRE DE FERMETURE 9
								ARRIV. SOC. NON-DECLAR. 10
								ARRIV. DES SOC. DECLAR. 11
								EXPED. AUX SOC. DECLAR. 12
22	-9	263	-8	106	- 987	214	- 637	PERTES & RECTIFICATIONS 13
								AUTO CONSOMMATION 14
1 115	3 694	5 559	9 091	10 438	10 106	6 988	9 007	VENTES INTERIEURES 15
								COKE
								PRODUCTION 1
								ECHANGES INTER-PRDDUITS 2
								IMPORTATIONS 5
								EXPORTATIONS 6
								ENTREES INTER-PROVINCES 7
								SORTIES INTER-PROVINCES 8
								INVENTAIRE DE FERMETURE 9
								ARRIV. SOC. NON-DECLAR. 10
								ARRIV. DES SOC. DECLAR. 11
								EXPED. AUX SOC. DECLAR. 12
								PERTES & RECTIFICATIONS 13
								AUTO CONSOMMATION 14
								VENTES INTERIEURES 15
								HUILES & GRAISSES LUBRIF.
								PRODUCTION 1
								ECHANGES INTER-PRODUITS 2
								RETOUR POUR ALIMENT. 4
								IMPORTATIONS 5
								EXPORTATIONS 6
								ENTREES INTER-PROVINCES 7
								SORTIES INTER-PROVINCES 8
								INVENTAIRE DE FERMETURE 9
								ARRIV. SOC. NON-DECLAR. 10
								ARRIV. DES SOC. DECLAR. 11
								EXPED. AUX SOC. DECLAR. 12
								PERTES & RECTIFICATIONS 13
								AUTO CONSOMMATION 14
								VENTES INTERIEURES 15
								GAZ DE DISTILLATION
								PRODUCTION 1
								ECHANGES INTER-PRODUITS 2
								INVENTAIRE DE FERMETURE 9
								ARRIV. DES SOC. DECLAR. 11
								EXPED. AUX SOC. DECLAR. 12
								PERTES & RECTIFICATIONS 13
								AUTO CONSOMMATION 14
								VENTES INTERIEURES 15
								AUTRES PRODUITS
								PRODUCTION 1
								ECHANGES INTER-PRODUITS 2
								RETOUR POUR ALIMENT. 4
								IMPORTATIONS 5
								EXPORTATIONS 6
								ENTREES INTER-PROVINCES 7
								SORTIES INTER-PROVINCES 8
								INVENTAIRE DE FERMETURE 9
								ARRIV. SOC. NON-DECLAR. 10
								ARRIV. DES SOC. DECLAR. 11
								EXPED. AUX SOC. DECLAR. 12
								PERTES & RECTIFICATIONS 13
								AUTO CONSOMMATION 14
								VENTES INTERIEURES 15
378	369	298	456	329	301	1 149	271	PRODUCTION 1
								ECHANGES INTER-PRODUITS 2
								RETOUR POUR ALIMENT. 4
								IMPORTATIONS 5
								EXPORTATIONS 6
								ENTREES INTER-PROVINCES 7
								SORTIES INTER-PROVINCES 8
77		529	650	48		1 822	76	INVENTAIRE DE FERMETURE 9
			76					ARRIV. SOC. NON-DECLAR. 10
- 312	-63	2 136	2 833	2 003	2 671	1 708	1 419	ARRIV. DES SOC. DECLAR. 11
356	48	545		20	3			EXPED. AUX SOC. DECLAR. 12
	73			210				PERTES & RECTIFICATIONS 13
194		709	434	211	210	225		AUTO CONSOMMATION 14
								VENTES INTERIEURES 15
- 188	145	-2 594	- 112	11	- 578	- 119	145	PRODUCTION 1
								ECHANGES INTER-PRODUITS 2
								RETOUR POUR ALIMENT. 4
								IMPORTATIONS 5
								EXPORTATIONS 6
								ENTREES INTER-PROVINCES 7
								SORTIES INTER-PROVINCES 8
								INVENTAIRE DE FERMETURE 9
								ARRIV. SOC. NON-DECLAR. 10
								ARRIV. DES SOC. DECLAR. 11
								EXPED. AUX SOC. DECLAR. 12
								PERTES & RECTIFICATIONS 13
								AUTO CONSOMMATION 14
								VENTES INTERIEURES 15
838	96		11	1 119	4	184		PRODUCTION 1
								ECHANGES INTER-PRODUITS 2
								RETOUR POUR ALIMENT. 4
								IMPORTATIONS 5
								EXPORTATIONS 6
								ENTREES INTER-PROVINCES 7
								SORTIES INTER-PROVINCES 8
								INVENTAIRE DE FERMETURE 9
								ARRIV. SOC. NON-DECLAR. 10
								ARRIV. DES SOC. DECLAR. 11
								EXPED. AUX SOC. DECLAR. 12
								PERTES & RECTIFICATIONS 13
								AUTO CONSOMMATION 14
								VENTES INTERIEURES 15

TABLE 1. SUPPLY AND DISPOSITION OF PETROLEUM PRODUCTS, ALBERTA, OCTOBER 1990

CUBIC METRES	CUM. 1989	CUM. 1990	YEAR 1989	NOV. 1989	DEC. 1989	JAN. 1990	FEB. 1990	MAR. 1990
	CUM. 1989	CUM. 1990	ANN. 1989	NOV. 1989	DEC. 1989	JAN. 1990	FEV. 1990	MARS 1990
1 DOMESTIC CRUDE AND EQUIVALENT RECEIVED	16 134 057	16 127 211	19 126 727	1 582 833	1 409 837	1 547 398	1 448 778	1 915 082
A WESTERN CANADA	16 134 057	16 127 211	19 126 727	1 582 833	1 409 837	1 547 398	1 448 778	1 915 082
B EASTERN CANADA								
2 TOTAL IMPORTS OF CRUDE AND EQUIV.								
A ALGERIA								
B IRAN								
C IRAQ								
D KUWAIT								
E LIBYA								
F MEXICO								
G NIGERIA								
H NORWAY								
I SAUDI ARABIA								
J UNITED ARAB EMIRATES								
K UNITED KINGDOM								
L UNITED STATES								
M VENEZUELA								
N OTHERS								
3 TOTAL CRUDE AND EQUIV. RECEIVED BY REFS (1+2)	16 134 057	16 127 211	19 126 727	1 582 833	1 409 837	1 547 398	1 448 778	1 915 082
A BY PIPELINE	15 924 635	15 941 276	18 882 180	1 561 982	1 395 563	1 525 668	1 429 930	1 892 613
B BY OTHER MEANS	209 422	185 935	244 547	20 851	14 274	21 730	18 848	22 469
4 OPENING INVENTORY CRUDE	198 670	175 719	198 670	192 577	208 072	175 719	167 302	168 503
5 CLOSING INVENTORY CRUDE	192 577	238 987	175 719	208 072	175 719	167 302	168 503	220 362
6 LOSSES & ADJUSTMENTS	3 512	-5 530	4 962	2	1 453	- 431	- 416	449
7 CRUDE & EQUIV. CHARGED	16 136 638	16 069 473	19 144 711	1 567 336	1 440 737	1 556 246	1 447 993	1 862 774
A CONVENTIONAL CRUDE LIGHT	9 405 160	9 118 063	11 129 848	844 597	880 091	1 162 600	954 308	1 105 814
B CONVENTIONAL CRUDE HEAVY	613 765	637 624	688 068	36 941	37 362		88 553	62 077
C SYNTHETIC CRUDE OIL	5 064 703	5 500 639	6 162 948	615 661	482 584	353 547	347 596	603 322
D CRUDE BITUMEN	600 703	438 763	640 302	37 679	1 920	8 591	28 184	49 998
E CONDENSATE & PENTANES	452 307	374 384	523 545	32 458	38 780	31 508	29 352	41 563
8 OTHER MATERIALS CHARGED	1 131 867	1 126 441	1 397 068	150 424	114 777	123 564	121 133	129 806
A CRUDE TOPS								
B CRUDE BOTTOMS								
C LPG'S	967 762	932 688	1 208 584	130 893	109 929	108 641	107 218	104 902
D NATURAL GAS		144 715				11 548	10 806	17 696
E LUBES FOR REPROCESSING	1 991	12 150	2 826	403	432	1 315	3 049	3 733
F OTHER FEEDSTOCKS	162 114	36 888	185 658	19 128	4 416	2 060	60	3 475
9 TOTAL FEED CHARGED (7+8)	17 268 505	17 195 914	20 541 779	1 717 760	1 555 514	1 679 810	1 569 126	1 992 580
10 REFINERY LOSSES	- 621 201	- 534 444	- 775 735	-50 148	- 104 386	-43 726	-27 997	-62 121
TOTAL, ALL PRODUCTS								
1 REFINERY PRODUCTION	17 889 706	17 730 358	21 317 514	1 767 908	1 659 900	1 723 536	1 597 123	2 054 701
4 TRANSFERS TO REFINERY FEEDSTOCKS	1 131 867	1 126 441	1 397 068	150 424	114 777	123 564	121 133	129 806
5 IMPORTS	32 012	57 569	35 704	387	3 305	9 100	4 109	5 600
6 EXPORTS	175 553	198 397	210 915	17 865	17 497	19 890	8 082	10 455
7 INTERPROVINCIAL -IN-	501 222	574 065	603 616	54 385	48 009	49 321	31 684	39 364
8 INTERPROVINCIAL -OUT-	8 810 302	8 836 862	10 494 083	821 230	862 551	714 959	892 688	780 659
9 CLOSING INVENTORY	1 584 469	1 404 206	1 616 500	1 727 014	1 616 500	1 831 510	1 749 974	2 138 125
10 REC. FROM NON-REP. COS.	1 158 772	1 106 572	1 428 371	153 780	115 819	125 897	113 218	112 397
11 REC. FROM REP. COS.	5 084 897	5 278 378	6 163 761	531 438	547 426	493 954	473 592	445 155
12 DEL. TO REPORTING COS.	5 104 603	5 279 607	6 189 745	485 316	599 826	512 135	489 738	468 830
13 LOSSES & ADJUSTMENTS	99 524	38 707	124 748	3 821	21 403	9 596	20 321	17 526
14 OWN CONSUMPTION	848 931	850 023	1 016 660	84 382	83 347	86 291	74 726	96 613
15 DOMESTIC SALES	8 541 867	8 629 199	10 129 754	802 315	785 572	720 363	694 574	765 177

TABLEAU 1. APPROVISIONNEMENT ET UTILISATION, PRODUITS PETROLIERS, ALBERTA, OCTOBRE 1990

APR. 1990	MAY 1990	JUNE 1990	JULY 1990	AUG. 1990	SEP. 1990	OCT. 1990	OCT. 1989		METRES CUBES
AVR. 1990	MAI 1990	JUIN 1990	JUI. 1990	AOUT 1990	SEP. 1990	OCT. 1990	OCT. 1989		
1 544 826	1 391 736	1 550 661	1 585 572	1 865 655	1 453 793	1 823 710	1 711 649	ARRIVAGES DE PETROLE BRUT & EQUIV. DOMESTIQUE	1
1 544 826	1 391 736	1 550 661	1 585 572	1 865 655	1 453 793	1 823 710	1 711 649	DE L'OUEST DU CANADA	A
								DE L'EST DU CANADA	B
								TOTAL DES IMPORTATIONS DE BRUT ET D'EQUIVALENTE	2
								ALGERIE	A
								IRAN	B
								IRAQ	C
								KOWEIT	D
								LYBIE	E
								MEXIQUE	F
								NIGERIA	G
								NORVEGE	H
								ARABIE SAOUDITE	I
								EMIRATES ARABES UNIS	J
								ROYAUME-UNI	K
								ETATS UNIS	L
								VENEZUELA	M
								AUTRES	N
								TOTAL ARRIV. DE BRUT ET EQUIV. AUX RAFFS. (1+2)	3
1 544 826	1 391 736	1 550 661	1 585 572	1 865 655	1 453 793	1 823 710	1 711 649	PAR PIPE-LINE	A
1 523 363	1 373 479	1 545 683	1 574 333	1 840 724	1 437 978	1 797 505	1 695 398	PAR D'AUTRES MOYENS	B
21 463	18 257	4 978	11 239	24 931	15 815	26 205	16 251		
220 362	242 660	249 326	197 448	236 469	225 742	216 689	179 362	STOCKS DE BRUT - DEBUT	4
242 660	249 326	197 448	236 469	225 742	216 689	238 987	192 577	STOCKS DE BRUT - FIN	5
357	-1 059	-384	-1 083	1 447	-376	-1 140	461	PERTES ET RECTIFICATIONS	6
								BRUT & EQUIV. INTRODUIT	7
1 522 171	1 386 129	1 602 923	1 547 634	1 877 829	1 463 222	1 802 552	1 697 973	BRUT CONVENTIONNEL LEGER	A
793 424	702 083	767 929	765 086	979 210	912 509	975 100	887 670	BRUT CONVENTIONNEL LOURD	B
61 260	29 715	89 909	97 282	67 259	85 924	55 645	101 170	PETROLE BRUT SYNTHETIQUE	C
591 268	582 313	657 413	595 562	731 757	350 269	687 592	623 884	PETROLE BITUMINEUX LOURD	D
45 802	38 542	44 872	47 017	59 736	72 024	43 997	55 367	CONDENSATS ET PENTANES	E
30 417	33 476	42 800	42 687	39 867	42 496	40 218	29 882		
102 900	87 886	107 064	101 387	112 672	101 330	138 699	143 762	AUTRES MAT. UTILISEES	8
								PRODUITS DE DECONTAMINATION	A
								RESIDUS DE BRUT	B
								GPL	C
								GAZ NATUREL	D
								LUBRIFIANTS RECYCLABLES	E
								AUTRES CHARGES D'ALIMEN.	F
81 570	67 475	86 907	79 032	87 950	94 269	114 724	121 472		
15 959	15 842	16 539	18 045	17 799	1 923	18 558			
	750	87	515	1 315	775	603	234		
5 371	3 811	3 531	3 795	5 608	4 363	4 814	22 056		
1 625 071	1 474 015	1 709 987	1 649 021	1 990 501	1 564 552	1 941 251	1 841 735	TOTAL ALIMENTATION(7+8)	9
-71 257	-33 274	-74 436	-46 811	-60 668	-88 638	-25 516	-81 241	PERTES EN RAFFINERIE	10
								TOTAL, TOUS LES PRODUITS	
1 696 328	1 507 289	1 784 423	1 695 832	2 051 169	1 653 190	1 966 767	1 922 976	PROD. DES RAFFINERIES	1
								RETOUR POUR ALIMENTATION DES RAFFINERIES	4
102 900	87 886	107 064	101 387	112 672	101 330	138 699	143 762	IMPORTATIONS	5
4 619	6 400	7 388	5 000	9 602	2 647	3 104	200	EXPORTATIONS	6
13 763	20 434	20 314	25 170	32 475	25 492	22 322	17 805	ENTREES INTER-PROVINCES	7
72 002	42 003	48 942	53 348	54 889	138 615	43 897	70 894	SORTIES INTER-PROVINCES	8
1 044 980	710 506	1 015 088	955 704	824 563	940 944	956 771	1 118 953		
2 095 512	1 974 199	1 781 397	1 475 494	1 535 245	1 427 794	1 404 206	1 584 469	INVENTAIRE DE FERMETURE	9
103 747	88 068	105 436	100 610	113 672	101 592	141 935	146 490	ARRIV. SOC. NDM-DECLAR.	10
645 592	462 748	459 897	508 422	640 385	629 355	519 278	656 342	ARRIV. DES SOC. DECLAR.	11
605 213	450 324	504 594	491 953	612 472	601 883	542 465	629 197	EXPED. AUX SOC. DECLAR.	12
								PERTES & RECTIFICATIONS	13
3 137	-1 255	-1 475	-4 271	637	-5 871	362	-2 116	AUTO CONSOMMATION	14
81 837	74 567	87 266	87 450	85 974	80 041	95 258	90 917		
713 071	885 359	866 037	1 011 722	1 141 173	889 031	942 692	957 740	VENTES INTERIEURES	15

TABLE 1. SUPPLY AND DISPOSITION OF PETROLEUM PRODUCTS, ALBERTA, OCTOBER 1990

CUBIC METRES	CUM. 1989	CUM. 1990	YEAR 1989	NOV. 1989	DEC. 1989	JAN. 1990	FEB. 1990	MAR. 1990
	CUM. 1989	CUM. 1990	ANN. 1989	NOV. 1989	DEC. 1989	JAN. 1990	FEV. 1990	MARS 1990
PROPANE & PROPANE MIXES								
1 PRODUCTION	317 477	312 524	381 310	31 630	32 203	32 812	32 932	38 295
2 INTERPRODUCT TRANSFERS	-40	-9	-40					
A. OF WHICH TO PETROCHEMS								
3 NET PRODUCTION	317 437	312 515	381 270	31 630	32 203	32 812	32 932	38 295
4 TRANSFERS TO REF. FEED.		11 400					11 400	
5 IMPORTS								
6 EXPORTS	2 712		2 712					
7 INTERPROVINCIAL -IN-	619	319	634	15				121
8 INTERPROVINCIAL -OUT-	551	749	715	72	92	93	95	98
9 CLOSING INVENTORY	20 831	- 618	7 955	13 617	7 955	3 752	1 023	7 242
10 REC. FROM NON-REP. COS.	8	11 411	8				11 400	
11 REC. FROM REP. COS.	142	270	142					
12 TO REPORTING COS.	1 285	238	1 285					238
13 LOSSES & ADJUSTMENTS	2 550	-2 866	2 990	226	214	216	252	-2 043
14 OWN CONSUMPTION								
15 DOMESTIC SALES	301 349	323 567	377 469	38 561	37 559	36 706	35 314	33 904
16 TOTAL EXPORT(N.E.B.145)	520 489	366 725	664 092	63 110	80 493	90 669	40 848	33 916
BUTANE & BUTANE MIXES								
1 PRODUCTION	626 122	667 485	762 888	75 466	61 300	60 181	66 901	65 960
2 INTERPRODUCT TRANSFERS	- 333 769	- 356 577	- 440 354	-56 161	-50 424	-51 961	-37 274	-38 191
A. OF WHICH TO PETROCHEMS								
3 NET PRODUCTION	292 353	310 908	322 534	19 305	10 876	8 220	29 627	27 769
4 TRANSFERS TO REF. FEED.	967 762	921 288	1 208 584	130 893	109 929	108 641	95 818	104 902
5 IMPORTS								
6 EXPORTS								
7 INTERPROVINCIAL -IN-								
8 INTERPROVINCIAL -OUT-								
9 CLOSING INVENTORY	-2 858	13 249	7 037	-2 895	7 037	18 175	29 542	26 938
10 REC. FROM NON-REP. COS.	972 456	897 744	1 215 085	133 200	109 429	110 327	88 224	89 166
11 REC. FROM REP. COS.	5 993	3 140	7 413	1 420		937	699	134
12 TO REPORTING COS.	5 874	3 140	7 294	1 420		937	699	134
13 LOSSES & ADJUSTMENTS	8 849	2 361	9 322	29	444	-2 564	192	1 001
14 OWN CONSUMPTION								
15 DOMESTIC SALES	300 952	278 791	322 572	21 620		1 332	10 474	13 636
16 TOTAL EXPORT(N.E.B.145)	465 253	280 186	576 175	51 580	59 342	28 256	58 765	43 792
PETRO-CHEM FEEDSTOCKS								
1 PRODUCTION	243 504	218 671	276 307	13 772	19 031	26 691	13 704	27 515
2 INTERPRODUCT TRANSFERS		-3	11	10	1			
A. OF WHICH ENERGY BACKFLOWS								
3 NET PRODUCTION	243 504	218 668	276 318	13 782	19 032	26 691	13 704	27 515
4 TRANSFERS TO REF. FEED.								
5 IMPORTS								
6 EXPORTS								
7 INTERPROVINCIAL -IN-	1 937	2 337	2 325	250	138	156	250	707
8 INTERPROVINCIAL -OUT-								
9 CLOSING INVENTORY	470	1 729	724	409	724	416	530	- 957
10 REC. FROM NON-REP. COS.								
11 REC. FROM REP. COS.								
12 TO REPORTING COS.	124	461	262		138			
13 LOSSES & ADJUSTMENTS	- 113	6	- 110		3			
14 OWN CONSUMPTION								
15 DOMESTIC SALES	245 261	219 533	278 068	14 093	18 714	27 155	13 840	29 709
NAPHTHA SPECIALTIES								
1 PRODUCTION	14 637	11 127	14 639	2		1 540	62	2 423
2 INTERPRODUCT TRANSFERS	8 387	6 249	9 610	760	463	574	757	518
3 NET PRODUCTION	23 024	17 376	24 249	762	463	2 114	819	2 941
4 TRANSFERS TO REF. FEED.								
5 IMPORTS								
6 EXPORTS	733	1 424	848	77	38	145	62	111
7 INTERPROVINCIAL -IN-	2 179	1 966	2 239	50	10	141	32	64
8 INTERPROVINCIAL -OUT-	4 328	3 682	5 127	461	338	410	443	336
9 CLOSING INVENTORY	3 615	2 868	2 036	2 222	2 036	2 423	1 745	3 067
10 REC. FROM NON-REP. COS.	583	1 161	1 274	17	674	154	2	1
11 REC. FROM REP. COS.	61	1 058	118		57		36	
12 TO REPORTING COS.	370	578	383	13				
13 LOSSES & ADJUSTMENTS	579	-5 158	- 575	- 615	- 539	- 315	- 474	- 506
14 OWN CONSUMPTION	1	13	1				12	
15 DOMESTIC SALES	18 405	20 190	22 244	2 286	1 553	1 782	1 524	1 743

TABLEAU 1. APPROVISIONNEMENT ET UTILISATION, PRODUITS PETROLIERS, ALBERTA, OCTOBRE 1990

APR. 1990	MAY 1990	JUNE 1990	JULY 1990	AUG. 1990	SEP. 1990	OCT. 1990	OCT. 1989	
AVR. 1990	MAI 1990	JUIN 1990	JUI. 1990	AOUT 1990	SEP. 1990	OCT. 1990	OCT. 1989	METRES CUBES
								PROPANE & MEL DE PROPANE
27 258	23 383 -9	28 363	30 769	34 702	28 116	35 894	33 721 -40	PRODUCTION 1
27 258	23 374	28 363	30 769	34 702	28 116	35 894	33 681	ECHANGES INTER-PRODUITS 2
								PORTION POUR PETROCHIM. A. 3
								PRODUCTION NETTE 3
								RETOUR POUR ALIMENT. 4
								IMPORTATIONS 5
								EXPORTATIONS 6
114	111	79	48	120 60	30		99	ENTREES INTER-PROVINCES 7
							84	SORTIES INTER-PROVINCES 8
7 895	7 498	10 288	1 337	335 11	2 231	- 618	20 831	INVENTAIRE DE FERMETURE 9
78	97						95	ARRIV. SOC. NON-DECLAR. 10
								ARRIV. DES SOC. DECLAR. 11
								EXPED. AUX SOC. DECLAR. 12
392	493	493	- 298	327	-2 670	-28	-1 918	PERTES & RECTIFICATIONS 13
								AUTO CONSOMMATION 14
26 177	23 264	25 001	40 066	35 448	28 920	38 767	29 342	VENTES INTERIEURES 15
44 612	25 679	30 342	31 336	69 323			59 148	TOTAL EXPORT(O.N.E.145) 16
								BUTANE ET MEL DE BUTANE
71 283	76 293	72 789	75 513	68 920	41 131	68 514	69 200	PRODUCTION 1
29 455	-30 999	-29 200	-30 051	-30 960	-33 890	-44 596	-47 599	ECHANGES INTER-PRODUITS 2
41 828	45 294	43 589	45 462	37 960	7 241	23 918	21 601	PORTION PDUR PETROCHIM. A. 3
								PRODUCTION NETTE 3
81 570	67 475	86 907	79 032	87 950	94 269	114 724	121 472	RETOUR POUR ALIMENT. 4
								IMPORTATIONS 5
								EXPORTATIONS 6
								ENTREES INTER-PROVINCES 7
								SORTIES INTER-PROVINCES 8
35 839	51 039	60 796	9 441	9 956	8 703	13 249	-2 858	INVENTAIRE DE FERMETURE 9
80 619	66 774	83 894	78 952	88 286	94 321	117 181	123 429	ARRIV. SOC. NON-DECLAR. 10
68	308	224	123	131	130	386	907	ARRIV. DES SOC. DECLAR. 11
68	308	224	123	131	130	386	907	EXPED. AUX SOC. DECLAR. 12
- 174	2 641	1 263		1		1	796	PERTES & RECTIFICATIONS 13
								AUTO CONSOMMATION 14
32 150	26 752	29 556	96 737	37 780	8 546	21 828	35 933	VENTES INTERIEURES 15
23 389	37 323	22 245	37 736	28 680			46 670	TOTAL EXPORT(O.N.E.145) 16
								CHARGES PETROCHIMIQUES
28 102	18 674	21 949	26 182	26 139	697	29 018	27 920	PRODUCTION 1
15						-18		ECHANGES INTER-PRODUITS 2
28 117	18 674	21 949	26 182	26 139	697	29 000	27 920	DONT LE RENVOI DES PRODUITS ENERGETIQUES A. 3
								PRODUCTION NETTE 3
								RETOUR POUR ALIMENT. 4
								IMPORTATIONS 5
								EXPORTATIONS 6
95		300	205	342	112	170		ENTREES INTER-PROVINCES 7
								SORTIES INTER-PROVINCES 8
140	201	657	786	939	988	1 729	470	INVENTAIRE DE FERMETURE 9
								ARRIV. SOC. NON-DECLAR. 10
				137	200	124		ARRIV. DES SOC. DECLAR. 11
								EXPED. AUX SOC. DECLAR. 12
1	2		2		1			PERTES & RECTIFICATIONS 13
								AUTO CONSOMMATION 14
27 114	18 611	21 793	26 256	26 191	559	28 305	27 560	VENTES INTERIEURES 15
								PROD SPECIAUX BASE/NAPH
1 243	509	549	514	1 694	1 522	1 071	2 909	PRODUCTION 1
447	488	665	504	830	714	752	386	ECHANGES INTER-PRODUITS 2
1 690	997	1 214	1 018	2 524	2 236	1 823	3 295	PRODUCTION NETTE 3
								RETOUR POUR ALIMENT. 4
								IMPORTATIONS 5
								EXPORTATIONS 6
106	146	185		345	217	107	180	ENTREES INTER-PROVINCES 7
172	418	53	1 019	63	4		95	SORTIES INTER-PROVINCES 8
314	286	137	212	516	679	349	357	
3 070	2 623	2 612	3 685	3 906	3 268	2 868	3 615	INVENTAIRE DE FERMETURE 9
	317	321	73	293			12	ARRIV. SOC. NON-DECLAR. 10
	4		424	380		214		ARRIV. DES SOC. DECLAR. 11
	1	1		233	63	280	36	EXPED. AUX SOC. DECLAR. 12
- 484	- 387	- 705	- 531	- 856	- 567	- 333	- 192	PERTES & RECTIFICATIONS 13
			1				1	AUTO CONSOMMATION 14
1 923	2 137	1 981	1 779	2 801	2 486	2 034	1 945	VENTES INTERIEURES 15

TABLE 1. SUPPLY AND DISPOSITION OF PETROLEUM PRODUCTS, ALBERTA, OCTOBER 1990

CUBIC METRES	CUM. 1989	CUM. 1990	YEAR 1989	NOV. 1989	DEC. 1989	JAN. 1990	FEB. 1990	MAR. 1990
	CUM. 1989	CUM. 1990	ANN. 1989	NOV. 1989	DEC. 1989	JAN. 1990	FEV. 1990	MARS 1990
AVIATION GASOLINE								
1 PRODUCTION	93 216	81 132	96 362	1 565	1 581	4 910	1 605	5 841
2 INTERPRODUCT TRANSFERS	1 129	2 135	10 502	9 357	16	-62	-42	150
3 NET PRODUCTION	94 345	83 267	106 864	10 922	1 597	4 848	1 563	5 991
4 TRANSFERS TO REF. FEED.	58	62	61	2	1	4	1	5
5 IMPORTS								
6 EXPORTS								
7 INTERPROVINCIAL -IN-	8 067	2 405	8 068		1		11	
8 INTERPROVINCIAL -OUT-	89 903	74 229	96 280	1 786	4 591	2 801	2 314	3 509
9 CLOSING INVENTORY	3 043	7 522	7 274	13 090	7 274	10 123	8 075	9 438
10 REC. FROM NON-REP. COS.								
11 REC. FROM REP. COS.	29 615	29 634	32 531	2 468	448	4 309	395	2 530
12 TO REPORTING COS.	30 249	32 942	32 045	940	856	2 724	1 127	2 572
13 LOSSES & ADJUSTMENTS	1 460	-5 184	3 043	15	1 568	117	- 229	4
14 OWN CONSUMPTION								
15 DOMESTIC SALES	13 123	13 009	14 569	600	846	662	804	1 068
MOTOR GASOLINE								
1 PRODUCTION	6 261 804	6 110 710	7 466 229	622 022	582 403	620 471	463 389	693 709
2 INTERPRODUCT TRANSFERS	380 061	343 006	483 817	49 527	54 229	53 196	39 338	40 674
3 NET PRODUCTION	6 641 865	6 453 716	7 950 046	671 549	636 632	673 667	502 727	734 383
4 TRANSFERS TO REF. FEED.	471	291	539	36	32	31	50	27
5 IMPORTS	300		300					
6 EXPORTS	47 563	44 720	52 827	2 763	2 501	3 550	1 729	2 029
7 INTERPROVINCIAL -IN-	287 102	350 035	334 833	23 020	24 711	21 627	5 931	20 582
8 INTERPROVINCIAL -OUT-	2 906 158	3 016 922	3 392 302	226 148	259 996	234 246	311 478	243 205
9 CLOSING INVENTORY	690 248	614 376	738 756	791 237	738 756	838 634	687 141	837 734
10 REC. FROM NON-REP. COS.								
11 REC. FROM REP. COS.	3 003 849	3 165 569	3 590 862	296 991	290 022	281 551	281 864	259 329
12 TO REPORTING COS.	3 002 178	3 131 969	3 604 022	272 414	329 430	294 150	291 889	260 238
13 LOSSES & ADJUSTMENTS	34 581	18 424	45 634	7 642	3 411	9 154	2 912	1 900
14 OWN CONSUMPTION	279	274	334	27	28	24	31	27
15 DOMESTIC SALES	3 824 320	3 881 100	4 614 309	381 541	408 448	335 812	333 926	356 275
SALES BY GRADE:								
16 PREM. (LEADED/NDN-LEADED)	330 582	381 338	404 635	36 763	37 290	33 307	34 127	34 098
17 REGULAR (NON-LEADED)	2 104 896	2 876 610	2 583 139	231 150	247 093	216 297	219 855	232 342
18 REGULAR (OTHER)	1 388 862	623 152	1 626 535	113 628	124 065	86 208	79 944	89 835
19 RETAIL SALES OF MOGAS	2 919 562	2 941 521	3 509 169	283 424	306 183	259 939R	258 480R	275 779R
AV-TURBO FUEL KERO TYPE								
1 PRODUCTION	608 115	657 562	736 102	64 750	63 237	71 005	67 267	64 273
2 INTERPRODUCT TRANSFERS	-6 115	-22 525	-9 398	-1 076	-2 207	- 712	-2 113	-1 415
3 NET PRODUCTION	602 000	635 037	726 704	63 674	61 030	70 293	65 154	62 858
4 TRANSFERS TO REF. FEED.								
5 IMPORTS								
6 EXPORTS								
7 INTERPROVINCIAL -IN-	9 517	249	9 517			221	21	
8 INTERPROVINCIAL -OUT-	202 385	211 479	242 542	19 731	20 426	10 731	24 360	14 098
9 CLOSING INVENTORY	51 635	53 366	41 159	57 239	41 159	68 698	72 489	73 515
10 REC. FROM NON-REP. COS.								
11 REC. FROM REP. COS.	63 777	90 564	80 923	6 610	10 536	18 444	8 974	3 468
12 TO REPORTING COS.	58 182	76 731	85 901	6 767	20 952	8 089	7 886	5 190
13 LOSSES & ADJUSTMENTS	1 172	5 870	2 019	256	591	1 710	427	1 305
14 OWN CONSUMPTION		1	1		1			1
15 DOMESTIC SALES	430 901	419 562	514 503	37 926	45 676	40 889	37 685	44 706
AV-TURBO FUEL NAPH TYPE								
1 PRODUCTION	465 038	356 795	518 389	42 201	11 150	45 726	14 375	42 202
2 INTERPRODUCT TRANSFERS	-33 457	2 027	-33 805	- 287	-61	- 75	-18	-11
3 NET PRODUCTION	431 581	358 822	484 584	41 914	11 089	45 651	14 357	42 191
4 TRANSFERS TO REF. FEED.	93	161	120	14	13	10	9	13
5 IMPORTS								
6 EXPORTS								
7 INTERPROVINCIAL -IN-	3 464	602	3 537		73	1	1	
8 INTERPROVINCIAL -OUT-	282 086	210 957	320 392	24 603	13 703	19 009	16 660	12 473
9 CLOSING INVENTORY	16 719	12 104	12 777	23 193	12 777	29 367	13 675	30 612
10 REC. FROM NON-REP. COS.								
11 REC. FROM REP. COS.	20 501	18 475	22 736	1 351	884	760	890	1 466
12 TO REPORTING COS.	26 563	22 094	28 824	953	1 308	774	1 180	975
13 LOSSES & ADJUSTMENTS	14 414	-4 651	17 277	1 003	1 860	-1 290	1 788	-1 874
14 OWN CONSUMPTION		1						1
15 DOMESTIC SALES	157 911	150 010	173 707	10 218	5 578	11 319	11 303	15 132

TABLEAU 1. APPROVISIONNEMENT ET UTILISATION, PRODUITS PETROLIERS, ALBERTA, OCTOBRE 1990

APR. 1990	MAY 1990	JUNE 1990	JULY 1990	AUG. 1990	SEP. 1990	OCT. 1990	OCT. 1989	METRES CUBES
AVR. 1990	MAI 1990	JUIN 1990	JUI. 1990	AOUT 1990	SEP. 1990	OCT. 1990	OCT. 1989	
ESSENCE D'AVIATION								
8 072	6 535	11 455	11 171	14 930	8 590	8 023	8 367	PRODUCTION 1
307	575	317	281	295	207	107	-45	ECHANGES INTER-PRODUITS 2
8 379	7 110	11 772	11 452	15 225	8 797	8 130	8 322	PRODUCTION NETTE 3
5	4	12	8	13	6	4	4	RETOUR POUR ALIMENT. 4
	137	24	2 212	3	18		631	IMPORTATIONS 5
6 972	7 900	13 685	10 963	11 742	9 780	4 563	6 185	EXPORTATIONS 6
9 470	7 796	5 617	5 840	5 490	5 121	7 522	3 043	ENTREES INTER-PROVINCES 7
1 825	2 417	3 537	3 712	4 010	4 558	2 341	2 093	SORTIES INTER-PROVINCES 8
2 337	2 857	3 909	4 871	6 541	3 204	2 800	2 245	INVENTAIRE DE FERMETURE 9
- 282	- 683	-1 623	- 474	-1 364	- 228	- 422	- 139	ARRIV. SOC. NON-DECLAR. 10
1 140	1 260	1 529	1 785	2 656	980	1 125	1 020	ARRIV. DES SOC. DECLAR. 11
								EXPED. AUX SOC. DECLAR. 12
								PERTES & RECTIFICATIONNS 13
								AUTO CONSUMMATION 14
								VENTES INTERIEURES 15
ESSENCE POUR MOTEURS								
518 615	480 529	670 022	612 553	724 153	627 016	700 253	664 114	PRODUCTION 1
29 810	33 589	24 131	18 500	31 789	28 041	43 938	69 545	ECHANGES INTER-PRODUITS 2
548 425	514 118	694 153	631 053	755 942	655 057	744 191	733 659	PRODUCTION NETTE 3
21	34	50	24	14	13	27	45	RETOUR POUR ALIMENT. 4
3 488	4 521	5 550	7 416	8 940	4 411	3 086	3 906	IMPORTATIONS 5
25 374	29 192	32 062	37 909	39 813	108 931	28 614	24 849	EXPORTATIONS 6
336 213	260 247	360 981	360 143	224 299	318 146	367 964	368 505	ENTREES INTER-PROVINCES 7
745 949	627 959	583 468	468 167	532 877	634 522	614 376	690 248	SORTIES INTER-PROVINCES 8
367 205	270 315	303 741	307 528	409 539	407 825	276 672	362 120	INVENTAIRE DE FERMETURE 9
349 953	269 825	314 945	294 886	411 006	354 418	290 659	331 353	ARRIV. SOC. NON-DECLAR. 10
1 449	2 754	-19	- 151	- 496	- 272	1 193	- 150	ARRIV. DES SOC. DECLAR. 11
24	28	23	27	24	40	26	26	EXPED. AUX SOC. DECLAR. 12
341 641	394 206	392 917	429 446	496 797	393 412	406 668	389 310	PERTES & RECTIFICATIONS 13
								AUTO CONSUMMATION 14
								VENTES INTERIEURES 15
35 096	37 868	39 728	46 067	48 496	38 399	34 152	35 206	VENTES PAR CATEGORIE:
225 889	264 756	290 337	329 385	399 999	335 188	362 562	226 886	SUPER AVEC/SANS PLOMB 16
80 656	91 582	62 852	53 994	48 302	19 825	9 954	127 218	ORDINAIRE SANS PLDMB 17
256 673R	296 164R	295 196R	322 857	374 236R	296 704R	305 493	293 199	ORDINAIRE (AUTRE) 18
								VENTES NETTES AU DETAIL 19
CARBUREACTEUR-TYPE KERO								
63 189	66 448	49 043	83 102	59 387	56 135	77 713	57 078	PRODUCTION 1
215	-3 336	-1 211	-2 560	-1 332	-2 005	-8 056	-2 304	ECHANGES INTER-PRODUITS 2
63 404	63 112	47 832	80 542	58 055	54 130	69 657	54 774	PRODUCTION NETTE 3
								RETOUR POUR ALIMENT. 4
								IMPORTATIONS 5
								EXPORTATIONS 6
25 470	11 391	33 683	22 649	12 297	23 590	33 210	25 024	ENTREES INTER-PROVINCES 7
72 628	84 222	57 358	78 596	71 205	56 519	53 366	51 635	SORTIES INTER-PROVINCES 8
7 558	9 525	3 193	21 627	3 246	4 986	9 543	14 582	INVENTAIRE DE FERMETURE 9
7 476	7 387	5 773	23 772	228	5 509	5 421	4 415	ARRIV. SOC. NON-DECLAR. 10
985	255	-70	60	2 954	-19	-1 737	94	ARRIV. DES SOC. DECLAR. 11
37 918	42 010	38 503	34 450	53 213	44 722	45 466	52 154	EXPED. AUX SOC. DECLAR. 12
								PERTES & RECTIFICATIONS 13
								AUTO CONSUMMATION 14
								VENTES INTERIEURES 15
CARBUREACTEUR-TYPE NAPHT								
36 578	34 823	42 852	31 352	51 926	25 406	31 555	28 320	PRODUCTION 1
-55	2 139	477	- 114	- 121	- 125	-70	-56	ECHANGES INTER-PRODUITS 2
36 523	36 962	43 329	31 238	51 805	25 281	31 485	28 264	PRODUCTION NETTE 3
19	7	47	13	12	12	19	12	RETOUR POUR ALIMENT. 4
								IMPORTATIONS 5
								EXPORTATIONS 6
110	72	7	361	48	2		189	ENTREES INTER-PROVINCES 7
18 960	22 521	23 671	21 273	22 853	24 737	28 800	30 619	SORTIES INTER-PROVINCES 8
36 203	27 927	22 827	23 608	36 697	24 930	12 104	16 719	INVENTAIRE DE FERMETURE 9
193	938	1 169	1 018	6 576	3 807	1 658	1 330	ARRIV. SOC. NON-DECLAR. 10
526	1 145	2 337	1 783	6 933	5 044	1 397	1 300	ARRIV. DES SOC. DECLAR. 11
-1 055		268	-4 235	649	- 597	1 695	2 817	EXPED. AUX SOC. DECLAR. 12
12 785	22 575	23 282	13 002	14 893	11 661	14 058	13 109	PERTES & RECTIFICATIONS 13
								AUTO CONSUMMATION 14
								VENTES INTERIEURES 15

TABLE 1. SUPPLY AND DISPOSITION OF PETROLEUM PRODUCTS, ALBERTA, OCTOBER 1990

CUBIC METRES	CUM. 1989	CUM. 1990	YEAR 1989	NOV. 1989	DEC. 1989	JAN. 1990	FEB. 1990	MAR. 1990
	CUM. 1989	CUM. 1990	ANN. 1989	NOV. 1989	DEC. 1989	JAN. 1990	FEV. 1990	MARS 1990
STOVE OIL KEROSENE								
1 PRODUCTION	138 670	149 359	178 002	20 390	18 942	24 519	17 707	16 134
2 INTERPRODUCT TRANSFERS	-39 653	-7 816	-52 038	-7 291	-5 094	-4 828	704	1 372
3 NET PRODUCTION	99 017	141 543	125 964	13 099	13 848	19 691	18 411	17 506
4 TRANSFERS TO REF. FEED.								
5 IMPORTS								
6 EXPORTS	2 532	2 147	4 395	598	1 265	510	208	301
7 INTERPROVINCIAL -IN-	2 926	2 640	3 406	220	260	189	500	246
8 INTERPROVINCIAL -OUT-	91 933	117 767	115 308	9 012	14 363	11 073	15 196	12 646
9 CLOSING INVENTORY	14 573	6 597	19 701	23 093	19 701	21 743	19 992	16 440
10 REC. FROM NON-REP. COS.								
11 REC. FROM REP. COS.	125 037	96 264	166 949	30 275	11 637	22 330	13 087	8 119
12 TO REPORTING COS.	123 899	110 740	153 763	21 216	8 648	23 744	12 491	10 324
13 LOSSES & ADJUSTMENTS	1 832	3 884	2 978	234	912	801	1 481	3 921
14 OWN CONSUMPTION	37	9	45	4	4	4	2	
15 DOMESTIC SALES	23 253	19 004	31 208	4 010	3 945	4 036	4 371	2 231
DIESEL FUEL OIL								
1 PRODUCTION	5 004 035	5 018 518	6 013 134	535 593	473 506	457 019	459 626	659 829
2 INTERPRODUCT TRANSFERS	- 253 468	- 309 869	- 310 212	-25 172	-31 572	-21 710	-51 203	-48 589
3 NET PRODUCTION	4 750 567	4 708 649	5 702 922	510 421	441 934	435 309	408 423	611 240
4 TRANSFERS TO REF. FEED.	20 090	23 165	24 674	2 584	2 000	473		1 938
5 IMPORTS	300		300					
6 EXPORTS	88 601	103 957	106 029	9 933	7 495	8 852	901	3 525
7 INTERPROVINCIAL -IN-	80 825	133 670	114 612	22 555	11 232	18 588	15 575	9 443
8 INTERPROVINCIAL -OUT-	2 453 560	2 401 158	2 971 607	261 404	256 643	195 365	296 702	225 455
9 CLOSING INVENTORY	330 535	277 458	343 633	370 715	343 633	371 887	306 316	475 450
10 REC. FROM NON-REP. COS.								
11 REC. FROM REP. COS.	1 731 124	1 798 528	2 136 000	183 644	221 232	158 062	154 150	161 068
12 TO REPORTING COS.	1 720 751	1 781 911	2 109 707	170 143	218 813	167 933	150 969	176 004
13 LOSSES & ADJUSTMENTS	14 638	-2 081	13 698	-1 376	436	2 772	1 701	2 421
14 OWN CONSUMPTION	722	829	812	54	36	95	85	80
15 DOMESTIC SALES	2 360 079	2 398 103	2 809 834	233 698	216 057	208 215	193 361	203 194
LIGHT FUEL OIL (#2 & 3)								
1 PRODUCTION		2 679	307		307	522	486	234
2 INTERPRODUCT TRANSFERS	79 978	140 541	118 803	9 786	29 039	15 636	30 086	24 732
3 NET PRODUCTION	79 978	143 220	119 110	9 786	29 346	16 158	30 572	24 966
4 TRANSFERS TO REF. FEED.								
5 IMPORTS								
6 EXPORTS	473	37	492	19				
7 INTERPROVINCIAL -IN-	27 856	12 478	30 809	1 990	963	797	2 908	829
8 INTERPROVINCIAL -OUT-	63 085	101 444	87 494	4 347	20 062	8 184	17 446	17 631
9 CLOSING INVENTORY	-2 686	- 117	-1 137	-2 280	-1 137	-1 128	-4 657	-4 667
10 REC. FROM NON-REP. COS.								
11 REC. FROM REP. COS.	6 156	5 856	9 514	1 262	2 096	937	844	594
12 TO REPORTING COS.	14 569	12 190	18 873	278	4 026	1 785	6 815	431
13 LOSSES & ADJUSTMENTS	-2 001	3 818	-1 851	148	2	-1	3 019	-16
14 OWN CONSUMPTION								
15 DOMESTIC SALES	40 094	43 045	55 106	7 840	7 172	7 915	10 573	8 353
HEAVY FUEL OIL (#4,5 & 6)								
1 PRODUCTION	206 159	254 156	235 870	16 063	13 648	24 011	28 883	27 975
2 INTERPRODUCT TRANSFERS		1 443	831	4 376	-3 545		-5 538	
3 NET PRODUCTION	206 159	255 599	236 701	20 439	10 103	24 011	23 345	27 975
4 TRANSFERS TO REF. FEED.								
5 IMPORTS								
6 EXPORTS	21 570	39 802	32 237	4 475	6 192	6 833	5 182	4 470
7 INTERPROVINCIAL -IN-		2						2
8 INTERPROVINCIAL -OUT-	138 980	117 283	166 748	12 862	14 906	12 976	6 524	11 857
9 CLOSING INVENTORY	68 116	59 129	52 357	65 990	52 357	53 316	57 334	58 157
10 REC. FROM NON-REP. COS.								
11 REC. FROM REP. COS.	18 420	9 600	22 240	1 975	1 845	1 183	1 896	1 615
12 TO REPORTING COS.	14 600	18 734	19 283	2 512	2 171	2 123	2 228	2 798
13 LOSSES & ADJUSTMENTS	-8 184	13 702	-8 471	- 344	57	-2 138	5 558	3 424
14 OWN CONSUMPTION								
15 DOMESTIC SALES	30 532	68 908	37 822	5 035	2 255	4 441	1 731	6 220

TABLEAU 1. APPROVISIONNEMENT ET UTILISATION, PRODUITS PETROLIERS, ALBERTA, OCTOBRE 1990

APR. 1990	MAY 1990	JUNE 1990	JULY 1990	AUG. 1990	SEP. 1990	OCT. 1990	OCT. 1989	
AVR. 1990	MAI 1990	JUIN 1990	JUI. 1990	AOUT 1990	SEP. 1990	OCT. 1990	OCT. 1989	METRES CUBES
MAZOUT POUR POELES								
11 198	10 574	6 551	9 668	12 770	19 087	21 151	29 653	PRODUCTION 1
-3 568	-7 108	-1 113	-7 424	2 755	9 083	2 311	4 206	ECHANGES INTER-PRODUITS 2
7 630	3 466	5 438	2 244	15 525	28 170	23 462	33 859	PRODUCTION NETTE 3
								RETOUR POUR ALIMENT. 4
								IMPORTATIONS 5
166	27	41	183	62	588	61	545	EXPORTATIONS 6
235	231	144	227	263	152	453	241	ENTREES INTER-PROVINCES 7
6 928	6 238	7 169	13 012	16 296	14 814	14 395	17 069	SORTIES INTER-PROVINCES 8
15 281	17 432	17 396	3 410	795	7 171	6 597	14 573	INVENTAIRE DE FERMETURE 9
12 951	2 914	14 617	8 491	1 864	3 952	7 939	27 124	ARRIV. SOC. NON-DECLAR. 10
11 241	2 755	11 797	10 469	2 988	9 089	15 842	31 146	ARRIV. DES SOC. DECLAR. 11
								EXPED. AUX SOC. DECLAR. 12
2 471	-5 220	728	262	- 235	42	- 367	- 161	PERTES & RECTIFICATIONS 13
	3						8	AUTO CONSOMMATION 14
1 169	657	500	1 022	1 156	1 365	2 497	4 465	VENTES INTERIEURES 15
CARBURANT DIESEL								
497 949	407 962	491 111	389 433	579 209	472 034	604 346	505 919	PRODUCTION 1
-23 411	-4 578	-20 109	-28 690	-38 772	-58 194	-14 613	-88 834	ECHANGES INTER-PRODUITS 2
474 538	403 384	471 002	360 743	540 437	413 840	589 733	417 085	PRODUCTION NETTE 3
								RETOUR POUR ALIMENT. 4
3 163	2 419	2 237	2 518	4 218	3 101	3 098	3 136	IMPORTATIONS 5
5 468	13 665	9 279	12 677	17 486	16 443	15 661	10 175	EXPORTATIONS 6
39 923	4 005	8 537	5 309	6 358	20 425	5 507	22 407	ENTREES INTER-PROVINCES 7
372 271	191 123	269 728	233 306	162 970	210 957	243 261	291 695	SORTIES INTER-PROVINCES 8
448 928	397 037	347 738	241 806	304 455	227 387	277 458	330 535	INVENTAIRE DE FERMETURE 9
245 520	170 960	129 816	161 938	210 121	192 875	214 018	241 703	ARRIV. SOC. NON-DECLAR. 10
221 099	156 677	158 115	153 109	175 583	206 948	215 474	246 209	ARRIV. DES SOC. DECLAR. 11
								EXPED. AUX SOC. DECLAR. 12
801	772	-1 122	-6 407	479	-2 593	- 905	-1 602	PERTES & RECTIFICATIONS 13
62	41	113	75	90	97	91	93	AUTO CONSOMMATION 14
183 639	265 543	220 304	238 644	333 441	269 255	282 507	278 671	VENTES INTERIEURES 15
MAZOUT LEGER (NOS 2 & 3)								
140	148	53	135	165	261	535		PRODUCTION 1
3 912	1 911	2 793	8 938	19 674	26 420	6 439	18 240	ECHANGES INTER-PRODUITS 2
4 052	2 059	2 846	9 073	19 839	26 681	6 974	18 240	PRODUCTION NETTE 3
								RETOUR POUR ALIMENT. 4
								IMPORTATIONS 5
584	1 061	1 012	916	1 291	1 059	33	4	EXPORTATIONS 6
2 322	1 488	2 775	3 753	19 124	25 223	2 021	2 170	ENTREES INTER-PROVINCES 7
						3 498	14 171	SORTIES INTER-PROVINCES 8
-4 607	-4 482	-4 561	-38	- 128	816	- 117	-2 686	INVENTAIRE DE FERMETURE 9
498	207	49	139	274	1 518	796	769	ARRIV. SOC. NON-DECLAR. 10
520	191	128	142	348	673	1 157	3 149	ARRIV. DES SOC. DECLAR. 11
								EXPED. AUX SOC. DECLAR. 12
-1	3	11			-60	863	5	PERTES & RECTIFICATIONS 13
								AUTO CONSOMMATION 14
2 233	1 520	1 072	1 710	2 022	2 445	5 202	5 395	VENTES INTERIEURES 15
MAZOUT LOURD (NOS 4, 5 & 6)								
9 083	24 415	37 100	24 962	30 827	23 436	23 464	14 555	PRODUCTION 1
6 498	123	360						ECHANGES INTER-PRODUITS 2
15 581	24 538	37 460	24 962	30 827	23 436	23 464	14 555	PRODUCTION NETTE 3
								RETOUR POUR ALIMENT. 4
								IMPORTATIONS 5
4 535	2 069	4 760	4 009	3 070	1 967	2 907	1 286	EXPORTATIONS 6
9 772	8 966	12 894	10 529	15 385	13 629	14 751	12 726	ENTREES INTER-PROVINCES 7
48 329	53 173	65 784	63 982	66 030	62 304	59 129	68 116	SORTIES INTER-PROVINCES 8
								INVENTAIRE DE FERMETURE 9
3 750	1 117				39		1 307	ARRIV. SOC. NON-DECLAR. 10
2 555	2 130	1 068	836	1 426	1 079	2 491	1 307	ARRIV. DES SOC. DECLAR. 11
								EXPED. AUX SOC. DECLAR. 12
1 288	-1 158	-1 251	1 603	- 381	2 625	4 132	691	PERTES & RECTIFICATIONS 13
								AUTO CONSOMMATION 14
11 009	8 804	7 378	9 787	9 279	7 901	2 358	3 213	VENTES INTERIEURES 15

TABLE 1. SUPPLY AND DISPOSITION OF PETROLEUM PRODUCTS, ALBERTA, OCTOBER 1990

CUBIC METRES	CUM. 1989	CUM. 1990	YEAR 1989	NOV. 1989	DEC. 1989	JAN. 1990	FEB. 1990	MAR. 1990
	CUM. 1989	CUM. 1990	ANN. 1989	NOV. 1989	DEC. 1989	JAN. 1990	FEV. 1990	MARS 1990
ASPHALT								
1 PRODUCTION	738 388	782 707	810 612	43 693	28 531	35 876	71 785	67 930
2 INTERPRODUCT TRANSFERS								
5 IMPORTS								
6 EXPDRTS	10 699	6 302	10 699					19
7 INTERPROVINCIAL -IN-	8 177	488	8 732		555			
8 INTERPROVINCIAL -OUT-	289 642	290 866	301 489	9 364	2 483	216	234	4 402
9 CLOSING INVENTORY	40 530	43 281	78 392	58 175	78 392	103 573	165 005	213 557
10 REC. FROM NON-REP. COS.								
11 REC. FROM REP. COS.								
12 TO REPORTING COS.								
13 LOSSES & ADJUSTMENTS	16 959	5 377	16 148	-1 218	407	- 857	84	3 079
14 OWN CONSUMPTION								
15 DOMESTIC SALES	488 151	515 761	512 032	17 902	5 979	11 336	10 035	11 878
COKE								
1 PRODUCTION	188 661	182 711	228 019	20 583	18 775	20 550	11 183	22 262
2 INTERPRODUCT TRANSFERS								
5 IMPORTS	30 700	56 300	33 700		3 000	9 100	4 100	5 600
6 EXPORTS								
7 INTERPROVINCIAL -IN-								
8 INTERPROVINCIAL -OUT-								
9 CLOSING INVENTORY	632	2 070	1 272	939	1 272	5 399	1 206	1 462
10 REC. FROM NON-REP. COS.								
11 REC. FROM REP. COS.	41 001	31 325	46 274	800	4 473	2 332	7 507	3 028
12 TO REPORTING COS.	39 934	32 427	45 207	800	4 473	3 434	7 507	3 028
13 LOSSES & ADJUSTMENTS	- 245	-2 821	- 245					
14 OWN CONSUMPTION	134 657	131 133	160 604	13 578	12 369	12 989	3 816	14 245
15 DOMESTIC SALES	86 805	108 799	102 576	6 698	9 073	11 432	15 660	13 361
LUBE OILS & GREASES								
1 PRODUCTION	148 043	142 090	172 534	9 395	15 096	15 677	14 280	18 934
2 INTERPRODUCT TRANSFERS	-2 338	- 594	-2 478	- 113	-27	-18	- 107	-49
4 TRANSFERS TO REF. FEED.	14 739	25 359	17 757	1 652	1 366	2 857	3 049	5 225
5 IMPORTS	712	1 269	1 404	387	305		9	
6 EXPORTS		8	6		6			
7 INTERPROVINCIAL -IN-	59 683	52 372	69 528	4 744	5 101	5 631	4 610	5 476
8 INTERPROVINCIAL -OUT-	108 752	84 436	121 087	11 084	1 251	6 651	7 987	8 316
9 CLOSING INVENTORY	52 277	34 561	46 143	45 001	46 143	48 073	47 798	46 843
10 REC. FROM NON-REP. COS.	27 665	26 192	32 112	2 475	1 972	3 104	2 405	3 204
11 REC. FROM REP. COS.	9 683	3 285	10 900	996	221	680	824	838
12 TO REPORTING COS.	25 793	14 732	31 368	2 062	3 513	1 858	1 026	2 155
13 LOSSES & ADJUSTMENTS	4 781	15 307	13 737	-61	9 017	1 900	620	2 733
14 OWN CONSUMPTION	181	146	220	8	31	3	23	4
15 DOMESTIC SALES	86 911	96 208	103 668	10 415	6 342	9 875	9 591	10 925
STILL GAS								
1 PRODUCTION	713 054	717 617	854 642	70 710	70 878	73 402	70 531	82 255
2 INTERPRODUCT TRANSFERS								
9 CLOSING INVENTORY						226		
11 REC. FROM REP. COS.								
12 TO REPORTING COS.								
13 LOSSES & ADJUSTMENTS								
14 OWN CONSUMPTION	713 054	717 617	854 642	70 710	70 878	73 176	70 757	82 255
15 DOMESTIC SALES								
OTHER PRODUCTS								
1 PRODUCTION	2 122 783	2 064 515	2 572 168	200 073	249 312	208 624	262 407	218 930
2 INTERPRODUCT TRANSFERS	199 285	201 992	224 751	16 284	9 182	9 960	25 410	20 809
4 TRANSFERS TO REF. FEED.	128 654	144 715	145 333	15 243	1 436	11 548	10 806	17 696
5 IMPORTS								
6 EXPORTS	670		670					
7 INTERPROVINCIAL -IN-	8 870	14 502	15 376	1 541	4 965	1 970	1 845	1 894
8 INTERPROVINCIAL -OUT-	2 178 939	2 205 910	2 672 992	240 356	253 697	213 204	193 249	226 633
9 CLOSING INVENTORY	296 789	276 631	258 421	267 269	258 421	256 833	342 760	343 294
10 REC. FROM NON-REP. COS.	158 060	170 064	179 892	18 088	3 744	12 312	11 187	20 026
11 REC. FROM REP. COS.	29 538	24 810	37 159	3 646	3 975	2 429	2 426	2 966
12 TO REPORTING COS.	40 232	40 720	51 528	5 798	5 498	4 584	5 921	4 743
13 LOSSES & ADJUSTMENTS	8 252	-7 281	9 154	-2 118	3 020	91	2 990	2 177
14 OWN CONSUMPTION			1	1				
15 DOMESTIC SALES	133 820	73 609	160 067	9 872	16 375	7 456	4 382	12 842

TABLEAU 1. APPROVISIONNEMENT ET UTILISATION, PRODUITS PETROLIERS, ALBERTA, OCTOBRE 1990

APR. 1990	MAY 1990	JUNE 1990	JULY 1990	AUG. 1990	SEP. 1990	OCT. 1990	OCT. 1989	
AVR. 1990	MAI 1990	JUIN 1990	JUI. 1990	AOUT 1990	SEP. 1990	OCT. 1990	OCT. 1989	METRES CUBES
71 447	51 840	95 925	102 556	94 100	110 850	80 398	120 904	ASPHALTE
								PRODUCTION 1
								ECHANGES INTER-PRODUITS 2
		497	885	2 572	1 833	496	1 707	IMPORTATIONS 5
	25	95	19	60	234	55	2 161	EXPORTATIONS 6
11 849	27 946	40 918	56 286	63 683	48 294	37 038	38 821	ENTREES INTER-PROVINCES 7
								SORTIES INTER-PROVINCES 8
262 852	235 565	208 334	162 669	91 287	63 317	43 281	40 530	INVENTAIRE DE FERMETURE 9
								ARRIV. SOC. NON-DECLAR. 10
								ARRIV. DES SOC. DECLAR. 11
								EXPED. AUX SOC. DECLAR. 12
719	- 846	3 948	1 380	65	951	-3 146	-3 369	PERTES & RECTIFICATIONS 13
								AUTO CONSOMMATION 14
9 584	52 052	77 888	89 689	99 222	87 976	66 101	91 065	VENTES INTERIEURES 15
								COKE
16 982	12 878	15 869	17 700	19 809	22 694	22 784	21 380	PRODUCTION 1
								ECHANGES INTER-PRODUITS 2
4 600	6 300	7 000	5 000	9 300	2 600	2 700		IMPORTATIONS 5
								EXPORTATIONS 6
								ENTREES INTER-PROVINCES 7
								SORTIES INTER-PROVINCES 8
		4 926	2 314	5 149	2 545	2 070	632	INVENTAIRE DE FERMETURE 9
								ARRIV. SOC. NON-DECLAR. 10
3 632				2 199	7 975	4 652	4 652	ARRIV. DES SOC. DECLAR. 11
3 632				2 199	7 975	4 652	4 652	EXPED. AUX SOC. DECLAR. 12
		-2 062	-1	- 758				PERTES & RECTIFICATIONS 13
13 196	12 878	13 005	14 325	15 533	15 263	15 883	15 183	AUTO CONSOMMATION 14
9 848	6 300	7 000	10 988	11 499	12 635	10 076	4 023	VENTES INTERIEURES 15
								HUILES & GRAISSES LUBRIF.
25 887	6 094	7 564	21 850	14 259	7 532	10 013	11 594	PRODUCTION 1
-58	-63	-46	-65	-58	-36	-94	-20	ECHANGES INTER-PRODUITS 2
2 163	2 105	1 272	1 747	2 666	2 006	2 269	1 478	RETOUR POUR ALIMENT. 4
19	100	388		302	47	404	200	IMPORTATIONS 5
	6	2						EXPORTATIONS 6
4 841	6 457	5 092	4 250	5 931	5 529	4 555	16 522	ENTREES INTER-PROVINCES 7
9 946	9 261	10 568	7 583	8 548	7 533	8 043	7 072	SORTIES INTER-PROVINCES 8
58 054	49 192	42 688	46 457	45 554	39 313	34 561	52 277	INVENTAIRE DE FERMETURE 9
3 800	2 359	2 456	786	2 679	2 286	3 113	2 411	ARRIV. SOC. NON-DECLAR. 10
408	75	19	133	69	233	6	772	ARRIV. DES SOC. DECLAR. 11
1 117	2 181	1 226	1 151	1 412	1 811	795	2 153	EXPED. AUX SOC. DECLAR. 12
1 924	- 271	137	4 063	1 178	1 109	1 914	-93	PERTES & RECTIFICATIONS 13
12	25	25	21	5	19	9	30	AUTO CONSOMMATION 14
8 524	10 577	8 747	8 620	10 276	9 354	9 719	9 510	VENTES INTERIEURES 15
								GAZ DE DISTILLATION
68 543	61 592	74 100	73 001	83 569	51 375	79 249	75 576	PRODUCTION 1
								ECHANGES INTER-PRODUITS 2
				13 247				INVENTAIRE DE FERMETURE 9
								ARRIV. DES SOC. DECLAR. 11
								EXPED. AUX SOC. DECLAR. 12
68 543	61 592	74 100	73 001	70 322	64 622	79 249	75 576	PERTES & RECTIFICATIONS 13
								AUTO CONSOMMATION 14
								VENTES INTERIEURES 15
								AUTRES PRODUITS
240 759	224 592	159 128	185 371	234 610	157 308	172 786	251 766	PRODUCTION 1
15 343	7 268	22 936	40 681	15 900	29 785	13 900	46 521	ECHANGES INTER-PRODUITS 2
15 959	15 842	16 539	18 045	17 799	1 923	18 558	17 615	RETOUR POUR ALIMENT. 4
								IMPORTATIONS 5
								EXPORTATIONS 6
668	405	1 616	873	597	2 119	2 515	1 629	ENTREES INTER-PROVINCES 7
243 849	163 028	238 800	215 995	266 790	243 562	200 800	306 625	SORTIES INTER-PROVINCES 8
355 481	417 017	355 469	363 434	347 451	288 659	276 631	296 789	INVENTAIRE DE FERMETURE 9
19 328	18 618	18 765	20 799	22 403	4 985	21 641	20 638	ARRIV. SOC. NON-DECLAR. 10
1 906	3 871	3 532	3 289	1 976	1 457	958	3 635	ARRIV. DES SOC. DECLAR. 11
4 689	4 867	5 071	811	3 307	5 740	987	4 977	EXPED. AUX SOC. DECLAR. 12
-4 897	390	-1 471	456	- 926	-3 593	-2 498	1 105	PERTES & RECTIFICATIONS 13
								AUTO CONSOMMATION 14
6 217	9 091	8 586	7 741	4 499	6 814	5 981	11 025	VENTES INTERIEURES 15

TABLE 1. SUPPLY AND DISPOSITION OF PETROLEUM PRODUCTS, BRITISH COLUMBIA, OCTOBER 1990

CUBIC METRES	CUM. 1989	CUM. 1990	YEAR 1989	NOV. 1989	DEC. 1989	JAN. 1990	FEB. 1990	MAR. 1990
	CUM. 1989	CUM. 1990	ANN. 1989	NOV. 1989	DEC. 1989	JAN. 1990	FEV. 1990	MARS 1990
1 DOMESTIC CRUDE AND EQUIVALENT RECEIVED	5 400 453	5 585 485	6 474 389	515 071	558 865	574 448	474 935	521 678
A WESTERN CANADA	5 400 453	5 585 485	6 474 389	515 071	558 865	574 448	474 935	521 678
B EASTERN CANADA								
2 TOTAL IMPORTS OF CRUDE AND EQUIV.	7 396		7 396					
A ALGERIA								
B IRAN								
C IRAQ								
D KUWAIT								
E LIBYA								
F MEXICO								
G NIGERIA								
H NORWAY								
I SAUDI ARABIA								
J UNITED ARAB EMIRATES								
K UNITED KINGDOM								
L UNITED STATES	7 396		7 396					
M VENEZUELA								
N OTHERS								
3 TOTAL CRUDE AND EQUIV. RECEIVED BY REFS (1+2)	5 407 849	5 585 485	6 481 785	515 071	558 865	574 448	474 935	521 678
A BY PIPELINE	5 400 453	5 585 485	6 474 389	515 071	558 865	574 448	474 935	521 678
B BY OTHER MEANS	7 396		7 396					
4 OPENING INVENTORY CRUDE	74 202	91 967	74 202	95 736	90 261	91 967	97 841	89 156
5 CLOSING INVENTORY CRUDE	95 736	89 068	91 967	90 261	91 967	97 841	89 156	87 715
6 LDSSES & ADJUSTMENTS	-1 163	-15 692	663	896	930	-2 732	-1 646	-1 508
7 CRUDE & EQUIV. CHARGED	5 387 478	5 604 076	6 463 357	519 650	556 229	571 306	485 266	524 627
A CONVENTIONAL CRUDE LIGHT	4 622 926	4 871 697	5 533 131	442 183	468 022	514 963	453 158	491 667
B CONVENTIONAL CRUDE HEAVY	3 025	10 382	3 025					
C SYNTHETIC CRUDE OIL	655 603	625 012	800 368	68 693	76 072	49 325	27 765	25 682
D CRUDE BITUMEN								
E CONDENSATE & PENTANES	105 924	96 985	126 833	8 774	12 135	7 018	4 343	7 278
8 OTHER MATERIALS CHARGED	1 817 640	1 761 065	2 260 332	223 691	219 001	163 891	167 555	170 157
A CRUDE TDPS	616 026	510 615	746 791	72 514	58 251	25 885	36 070	41 722
B CRUDE BOTTOMS	113 171	156 197	145 915	14 713	18 031	17 520	14 959	15 296
C LPG'S	33 291	30 705	41 589	4 355	3 943	4 982	2 229	4 268
D NATURAL GAS								
E LUBES FOR REPRDCESSING	3 082	3	3 083		1		1	1
F OTHER FEEDSTOCKS	1 052 070	1 063 545	1 322 954	132 109	138 775	115 504	114 296	108 870
9 TOTAL FEED CHARGED (7+8)	7 205 118	7 365 141	8 723 689	743 341	775 230	735 197	652 821	694 784
10 REFINERY LOSSES	- 290 175	- 223 570	- 326 477	-20 941	-15 361	-15 624	-26 555	-29 934
TOTAL, ALL PRODUCTS								
1 REFINERY PRODUCTION	7 495 293	7 588 711	9 050 166	764 282	790 591	750 821	679 376	724 718
4 TRANSFERS TO REFINERY FEEDSTOCKS	1 817 640	1 761 065	2 260 332	223 691	219 001	163 891	167 555	170 157
5 IMPORTS	574 455	693 119	651 657	21 096	56 106	87 590	82 809	93 985
6 EXPORTS	630 899	790 276	802 582	74 862	96 821	32 968	30 963	110 233
7 INTERPROVINCIAL -IN-	3 180 379	3 206 178	3 829 488	281 991	367 118	252 365	301 558	322 277
8 INTERPRDVCIAL -OUT-	602 158	664 139	688 061	44 870	41 033	47 826	60 602	56 916
9 CLOSING INVENTORY	1 038 839	1 082 833	1 051 728	1 029 503	1 051 728	1 120 645	1 185 876	1 148 769
10 REC. FROM NON-REP. COS.	124 380	150 565	157 488	18 237	14 871	14 681	33 955	16 592
11 REC. FROM REP. COS.	2 373 168	2 345 551	2 880 911	275 279	232 464	237 155	213 054	196 751
12 DEL. TO REPORTING COS.	2 392 040	2 367 003	2 882 891	236 245	254 606	227 323	199 060	215 301
13 LOSSES & ADJUSTMENTS	26 167	-23 574	21 670	-5 110	613	6 033	10 598	11 877
14 OWN CONSUMPTION	398 766	383 226	475 913	36 579	40 568	39 514	35 362	38 307
15 DOMESTIC SALES	8 023 446	8 010 884	9 568 813	759 084	786 283	756 140	741 381	788 639

TABLEAU 1. APPROVISIONNEMENT ET UTILISATION, PRODUITS PETROLIERS, COLOMBIE-BRITANNIQUE, OCTOBRE 1990

APR. 1990	MAY 1990	JUNE 1990	JULY 1990	AUG. 1990	SEP. 1990	OCT. 1990	OCT. 1989		METRES CUBES
AVR. 1990	MAI 1990	JUIN 1990	JUI. 1990	AOUT 1990	SEP. 1990	OCT. 1990	OCT. 1989		
496 586	559 488	549 539	588 496	596 126	575 636	648 553	473 238	ARRIVAGES DE PETROLE BRUT & EQUIV. DOMESTIQUE	1
496 586	559 488	549 539	588 496	596 126	575 636	648 553	473 238	DE L'OUEST DU CANADA	A
								DE L'EST DU CANADA	B
								TOTAL DES IMPORTATIONS DE BRUT ET D'EQUIVALENTE	2
								ALGERIE	A
								IRAN	B
								IRAQ	C
								KOWEIT	D
								LYBIE	E
								MEXIQUE	F
								NIGERIA	G
								NORVEGE	H
								ARABIE SAOUDITE	I
								EMIRATES ARABES UNIS	J
								ROYAUME-UNI	K
								ETATS UNIS	L
								VENEZUELA	M
								AUTRES	N
								TOTAL ARRIV. DE BRUT ET EQUIV. AUX RAFFS. (1+2)	3
496 586	559 488	549 539	588 496	596 126	575 636	648 553	473 238	PAR PIPE-LINE	A
496 586	559 488	549 539	588 496	596 126	575 636	648 553	473 238	PAR D'AUTRES MOYENS	B
87 715	108 989	113 760	89 698	86 519	88 449	76 003	78 993	STOCKS DE BRUT - DEBUT	4
108 989	113 760	89 698	86 519	88 449	76 003	89 068	95 736	STOCKS DE BRUT - FIN	5
-1 605	-1 202	- 633	-1 843	-1 420	-1 726	-1 377	-2 399	PERTES ET RECTIFICATIONS	6
								BRUT & EQUIV. INTRODUIT	7
476 917	555 919	574 234	593 518	595 616	589 808	636 865	458 894	BRUT CONVENTIONEL LEGER	A
411 123	474 640	486 930	499 763	523 763	496 400	519 290	401 803	BRUT CONVENTIONEL LOURD	B
			1 360			9 022		PETROLE BRUT SYNTHETIQUE	C
43 577	72 708	79 448	85 199	62 933	79 417	98 958	48 295	PETROLE BITUMINEUX LOURD	D
								CONDENSATS ET PENTANES	E
22 217	8 571	7 856	7 196	8 920	13 991	9 595	8 796	AUTRES MAT. UTILISEES	8
198 443	180 301	137 423	199 739	186 946	203 179	153 431	182 084	PRODUITS DE DECANTATION	A
60 661	75 192	68 732	58 318	68 740	60 347	14 948	71 677	RESIDUS DE BRUT	B
16 508	15 077	11 564	12 988	11 208	17 198	23 879	2 427	GPL	C
3 021	2 343	3 310	2 027	2 463	2 960	3 102	4 791	GAZ NATUREL	D
	1							LUBRIFIANTS RECYCLABLES	E
118 253	87 688	53 817	126 406	104 535	122 674	111 502	103 189	AUTRES CHARGES D'ALIMEN.	F
675 360	736 220	711 657	793 257	782 562	792 987	790 296	640 978	TOTAL ALIMENTATION(7+8)	9
-19 453	-19 165	-9 392	-19 621	-25 921	-4 695	-53 210	-18 317	PERTES EN RAFFINERIE	10
								TOTAL, TOUS LES PRODUITS	
694 813	755 385	721 049	812 878	808 483	797 682	843 506	659 295	PROD. DES RAFFINERIES	1
								RETOUR POUR ALIMENTATION DES RAFFINERIES	4
198 443	180 301	137 423	199 739	186 946	203 179	153 431	182 084	IMPORTATIONS	5
95 028	55 174	68 065	53 787	63 342	36 114	57 225	49 920	EXPORTATIONS	6
150 620	95 407	66 029	119 715	72 904	51 869	59 568	71 718	ENTREES INTER-PROVINCES	7
414 422	190 819	452 580	310 318	360 687	313 046	288 106	411 123	SORTIES INTER-PROVINCES	8
48 231	64 426	67 026	111 699	100 894	46 298	60 221	67 854		
1 235 470	1 115 467	1 243 535	1 103 602	1 040 804	1 116 634	1 082 833	1 038 839	INVENTAIRE DE FERMETURE	9
11 651	9 056	12 567	7 258	15 660	19 068	10 077	13 091	ARRIV. SDC. NON-DECLAR.	10
184 624	254 475	212 609	248 911	340 760	245 885	211 327	183 699	ARRIV. DES SOC. DECLAR.	11
175 258	259 259	240 626	245 780	334 961	251 170	218 265	247 579	EXPED. AUX SOC. DECLAR.	12
-11 128	-4 138	1 506	-20 839	-7 962	-12 758	3 237	- 873	PERTES & RECTIFICATIONS	13
33 575	37 041	31 894	39 836	34 552	44 802	48 343	30 249	AUTO CONSOMMATION	14
718 838	752 616	794 298	877 155	929 435	751 405	900 977	816 214	VENTES INTERIEURES	15

TABLE 1. SUPPLY AND DISPOSITION OF PETROLEUM PRODUCTS, BRITISH COLUMBIA, OCTOBER 1990

CUBIC METRES	CUM. 1989	CUM. 1990	YEAR 1989	NOV. 1989	DEC. 1989	JAN. 1990	FEB. 1990	MAR. 1990
	CUM. 1989	CUM. 1990	ANN. 1989	NOV. 1989	DEC. 1989	JAN. 1990	FEV. 1990	MARS 1990
PROPANE & PROPANE MIXES								
1 PRODUCTION	88 865	99 214	107 237	8 838	9 534	8 779	7 661	9 230
2 INTERPRODUCT TRANSFERS		15						
A. OF WHICH TO PETROCHEMS								
3 NET PRODUCTION	88 865	99 229	107 237	8 838	9 534	8 779	7 661	9 230
4 TRANSFERS TO REF. FEED.								
5 IMPORTS								
6 EXPORTS								
7 INTERPROVINCIAL -IN-			492					121
8 INTERPROVINCIAL -OUT-	492	121						
9 CLOSING INVENTORY	1 296	1 569	2 518	1 109	2 518	1 507	1 901	960
10 REC. FROM NON-REP. COS.								
11 REC. FROM REP. COS.	3 184	451	3 476	292				
12 TO REPORTING COS.								
13 LOSSES & ADJUSTMENTS	- 836	- 963	- 971	5	- 140		-81	- 286
14 OWN CONSUMPTION	12 448	13 430	15 922	1 773	1 701	1 187	1 080	1 186
15 DOMESTIC SALES	80 145	88 041	94 248	7 539	6 564	8 603	6 268	9 150
16 TOTAL EXPORT(N.E.B.145)	143 459	84 671	180 637	17 296	19 882	19 104	11 579	15 308
BUTANE & BUTANE MIXES								
1 PRODUCTION	112 184	116 650	131 321	9 685	9 452	11 193	10 308	10 820
2 INTERPRODUCT TRANSFERS	-37 788	-38 020	-49 321	-6 200	-5 333	-6 028	-6 113	-3 874
A. OF WHICH TO PETROCHEMS								
3 NET PRODUCTION	74 396	78 630	82 000	3 485	4 119	5 165	4 195	6 946
4 TRANSFERS TO REF. FEED.	33 291	30 705	41 589	4 355	3 943	4 982	2 229	4 268
5 IMPORTS								
6 EXPORTS	1 402		1 402					
7 INTERPROVINCIAL -IN-		109						
8 INTERPROVINCIAL -OUT-								
9 CLOSING INVENTORY	2 200	2 822	9 320	5 164	9 320	12 998	2 074	3 488
10 REC. FROM NON-REP. COS.	34 986	30 833	50 047	7 718	7 343	8 567	363	4 268
11 REC. FROM REP. COS.		687						
12 TO REPORTING COS.		687						
13 LOSSES & ADJUSTMENTS	2 249	203	2 153		-96		-1	-31
14 OWN CONSUMPTION	1 554	120	1 554					
15 DOMESTIC SALES	70 160	85 042	77 503	3 884	3 459	5 072	13 254	5 563
16 TOTAL EXPORT(N.E.B.145)	270 042	145 816	345 336	40 554	34 740	31 546	31 699	8 295
PETRO-CHEM FEEDSTOCKS								
1 PRODUCTION	23 819	31 582	27 745	3 926		6 013	349	3 607
2 INTERPRODUCT TRANSFERS		-1 512	- 947		- 947			
A. OF WHICH ENERGY BACKFLOWS								
3 NET PRODUCTION	23 819	30 070	26 798	3 926	- 947	6 013	349	3 607
4 TRANSFERS TO REF. FEED.								
5 IMPORTS		18						
6 EXPORTS	2 172	1 616	2 402	131	99	196	244	138
7 INTERPROVINCIAL -IN-	3 649	3 027	4 005	125	231	466	231	296
8 INTERPROVINCIAL -OUT-								
9 CLOSING INVENTORY	409	595	391	336	391	648	470	504
10 REC. FROM NON-REP. COS.	180	75	242		62	2	28	
11 REC. FROM REP. COS.								
12 TO REPORTING COS.								
13 LOSSES & ADJUSTMENTS	-49	1	- 985	1	- 937	- 103	59	-17
14 OWN CONSUMPTION	2	4	2				1	
15 DOMESTIC SALES	25 357	31 365	29 478	3 992	129	6 131	482	3 748
NAPHTHA SPECIALTIES								
1 PRODUCTION	27 852	31 401	31 611	2 529	1 230	3 633	3 116	2 520
2 INTERPRODUCT TRANSFERS	5 859	1 711	6 377	193	325	235	222	115
3 NET PRODUCTION	33 711	33 112	37 988	2 722	1 555	3 868	3 338	2 635
4 TRANSFERS TO REF. FEED.								
5 IMPORTS	47	67	51	4		2	7	
6 EXPORTS	16 036	28 365	19 447	2 162	1 249	2 546	2 346	2 176
7 INTERPROVINCIAL -IN-	3 303	10 786	4 091	434	354	466	206	442
8 INTERPROVINCIAL -OUT-	1 004	1 637	1 011	6	1	11	3	
9 CLOSING INVENTORY	9 128	7 345	8 832	8 333	8 832	8 293	8 021	7 664
10 REC. FROM NON-REP. COS.	57	65	463	1	405	5		
11 REC. FROM REP. COS.	61	2	61					
12 TO REPORTING COS.	699	600	746	47		177	6	
13 LOSSES & ADJUSTMENTS	-72	292	- 430	277	- 635	588	197	- 108
14 OWN CONSUMPTION	6	5	6					
15 DOMESTIC SALES	13 189	14 622	15 853	1 464	1 200	1 558	1 271	1 366

TABLEAU 1. APPROVISIONNEMENT ET UTILISATION, PRODUITS PETROLIERS, COLOMBIE-BRITANNIQUE, OCTOBRE 1990

APR. 1990	MAY 1990	JUNE 1990	JULY 1990	AUG. 1990	SEP. 1990	OCT. 1990	OCT. 1989	
AVR. 1990	MAI 1990	JUIN 1990	JUI. 1990	AOUT 1990	SEP. 1990	OCT. 1990	OCT. 1989	METRES CUBES
								PROPANE & MEL DE PROPANE
8 112	9 586	9 386 15	11 025	11 576	11 981	11 878	7 906	PRODUCTION 1
								ECHANGES INTER-PRODUITS 2
8 112	9 586	9 401	11 025	11 576	11 981	11 878	7 906	PORTION POUR PETROCHIM. A. 3
								PRODUCTION NETTE 3
								RETOUR POUR ALIMENT. 4
								IMPORTATIONS 5
								EXPORTATIONS 6
								ENTREES INTER-PROVINCES 7
								SORTIES INTER-PROVINCES 8
1 530	1 352	1 526	1 380	1 409	1 332	1 569	1 296	INVENTAIRE DE FERMETURE 9
				451				ARRIV. SOC. NON-DECLAR. 10
								ARRIV. DES SOC. DECLAR. 11
								EXPED. AUX SOC. DECLAR. 12
-87	-1	-96	-167	-94	11	-162	-137	PERTES & RECTIFICATIONS 13
1 296	1 477	1 296	1 017	1 496	1 552	1 843	2 008	AUTO CONSOMMATION 14
6 333	8 288	8 027	10 321	10 596	10 495	9 960	5 678	VENTES INTERIEURES 15
9 184	6 311	6 609	7 283	9 293			19 120	TOTAL EXPORT(O.N.E.145) 16
								BUTANE ET MEL DE BUTANE
11 078	11 126	12 454	13 570	12 730	11 450	11 921	5 905	PRODUCTION 1
-4 527	-1 910	-1 976	-1 580	-2 301	-3 182	-6 529	-3 992	ECHANGES INTER-PRODUITS 2
6 551	9 216	10 478	11 990	10 429	8 268	5 392	1 913	PORTION POUR PETROCHIM. A. 3
								PRODUCTION NETTE 3
3 021	2 343	3 310	2 027	2 463	2 960	3 102	4 791	RETOUR POUR ALIMENT. 4
								IMPORTATIONS 5
	109							EXPORTATIONS 6
								ENTREES INTER-PROVINCES 7
								SORTIES INTER-PROVINCES 8
4 217	2 644	2 403	2 269	2 087	1 942	2 822	2 200	INVENTAIRE DE FERMETURE 9
2 976	2 340	3 310		2 463	3 162	3 384	5 958	ARRIV. SOC. NON-DECLAR. 10
687								ARRIV. DES SOC. DECLAR. 11
687								EXPED. AUX SOC. DECLAR. 12
527		-316	23					PERTES & RECTIFICATIONS 13
	120							AUTO CONSOMMATION 14
5 250	10 775	11 035	10 074	10 611	8 615	4 793	2 484	VENTES INTERIEURES 15
12 093	13 678	12 805	21 074	14 626			33 942	TOTAL EXPORT(O.N.E.145) 16
								CHARGES PETROCHIMIQUES
2 907	1 952	176 -15	4 970	4 158	4 189 1 591	3 261 -3 088	183	PRODUCTION 1
								ECHANGES INTER-PRODUITS 2
2 907	1 952	161	4 970	4 158	5 780	173	183	DONT LE RENVOI DES PRODUITS ENERGETIQUES A. 3
								PRODUCTION NETTE 3
								RETOUR POUR ALIMENT. 4
								IMPORTATIONS 5
100	67 154	79 451	18 198 74	182 449	112 452	300 454	255 343	EXPORTATIONS 6
								ENTREES INTER-PROVINCES 7
								SORTIES INTER-PROVINCES 8
307 44	348 1	516	270	435	3 676	595	409 4	INVENTAIRE DE FERMETURE 9
								ARRIV. SOC. NON-DECLAR. 10
								ARRIV. DES SOC. DECLAR. 11
								EXPED. AUX SOC. DECLAR. 12
22	-5	5	32 1	5 1	10 1	-7	-77	PERTES & RECTIFICATIONS 13
								AUTO CONSOMMATION 14
3 026	2 004	360	5 077	4 254	2 868	3 415	370	VENTES INTERIEURES 15
								PROD SPECIAUX BASE/NAPH
2 788	5 251	1 031	2 689	5 380	3 451	1 542	4 353	PRODUCTION 1
146	44	150	-8	290	95	422	41	ECHANGES INTER-PRODUITS 2
2 934	5 295	1 181	2 681	5 670	3 546	1 964	4 394	PRODUCTION NETTE 3
								RETOUR POUR ALIMENT. 4
								IMPORTATIONS 5
1 795	1 485	8 935	1 008	2 705	3 052	2 317	2 659	EXPORTATIONS 6
571	231	7 569	83	415	376	427	288	ENTREES INTER-PROVINCES 7
1	372	179	1 047	6	6	12	4	SORTIES INTER-PROVINCES 8
8 016	10 024	8 282	7 634 43	9 607 2	8 734 5	7 345 10	9 128	INVENTAIRE DE FERMETURE 9
	1		1					ARRIV. SOC. NON-DECLAR. 10
	59	62		-60	60	176	210	ARRIV. DES SOC. DECLAR. 11
								EXPED. AUX SOC. DECLAR. 12
-101 1	-102	-78	155	-152	-45 2	-62	-395 1	PERTES & RECTIFICATIONS 13
								AUTO CONSOMMATION 14
1 458	1 714	1 402	1 260	1 498	1 735	1 360	1 446	VENTES INTERIEURES 15

TABLE 1. SUPPLY AND DISPOSITION OF PETROLEUM PRODUCTS, BRITISH COLUMBIA, OCTOBER 1990

CUBIC METRES	CUM. 1989	CUM. 1990	YEAR 1989	MOV. 1989	DEC. 1989	JAN. 1990	FEB. 1990	MAR. 1990
	CUM. 1989	CUM. 1990	ANN. 1989	NOV. 1989	DEC. 1989	JAN. 1990	FEV. 1990	MARS 1990
AVIATION GASOLINE								
1 PRODUCTION	19 099	9 905	19 377	278		282	3	507
2 INTERPRODUCT TRANSFERS	- 428	-5 579	1 980	3 070	- 662	- 536	1 784	-3 600
3 NET PRODUCTION	18 671	4 326	21 357	3 348	- 662	- 254	1 787	-3 093
4 TRANSFERS TO REF. FEED.								
5 IMPORTS	2 295	4 612	2 781	486				434
6 EXPORTS	106	165	114		8		4	
7 INTERPROVINCIAL -IN-	30 955	26 743	32 411	708	748	2 320	1 356	547
8 INTERPROVINCIAL -OUT-	12 784	4 219	13 181	397			10	429
9 CLOSING INVENTORY	5 202	5 233	6 424	8 173	6 424	6 979	8 913	3 670
10 REC. FROM NON-REP. COS.								
11 REC. FROM REP. COS.	16 382	10 122	18 085	982	721	643	432	596
12 TO REPORTING COS.	19 041	9 814	20 787	899	847	526	530	554
13 LOSSES & ADJUSTMENTS	5 993	3 294	6 045	22	30	526	61	628
14 OWN CONSUMPTION	14	39	15		1	2	1	1
15 DOMESTIC SALES	33 480	29 463	36 385	1 235	1 670	1 100	1 035	2 115
MOTOR GASOLINE								
1 PRODUCTION	2 905 605	2 963 842	3 523 171	298 819	318 747	299 639	258 654	298 286
2 INTERPRODUCT TRANSFERS	27 452	21 371	28 905	347	1 106	3 858	-12 655	43
3 NET PRODUCTION	2 933 057	2 985 213	3 552 076	299 166	319 853	303 497	245 999	298 329
4 TRANSFERS TO REF. FEED.	150	110	177	14	13	7	8	10
5 IMPORTS	39 183	43 953	41 583	1 000	1 400	1 900	1 500	1 800
6 EXPORTS	270 911	348 349	300 402	6 014	23 477	22 895	23 589	32 544
7 INTERPROVINCIAL -IN-	604 757	723 708	683 558	36 864	41 937	40 431	54 876	83 713
8 INTERPROVINCIAL -OUT-	271 805	337 478	322 165	26 991	23 369	23 524	22 369	26 756
9 CLOSING INVENTORY	285 888	354 585	326 202	314 224	326 202	361 084	368 558	403 759
10 REC. FROM NON-REP. COS.								
11 REC. FROM REP. COS.	1 099 025	1 187 344	1 338 621	137 720	101 876	112 120	84 748	110 481
12 TO REPORTING COS.	1 099 692	1 210 064	1 325 766	115 432	110 642	112 869	85 796	108 260
13 LOSSES & ADJUSTMENTS	12 917	7 791	12 980	-2 643	2 706	2 455	3 204	1 816
14 OWN CONSUMPTION	203	248	418	199	16	21	15	7
15 DOMESTIC SALES	3 131 711	3 007 795	3 724 983	300 407	292 865	261 295	244 668	289 729
SALES BY GRADE:								
16 PREM. (LEADED/NON-LEADED)	491 079	535 298	594 358	51 219	52 060	45 572	41 968	51 450
17 REGULAR (NON-LEADED)	1 726 664	2 205 903	2 102 743	189 338	186 741	173 749	167 588	196 709
18 REGULAR (OTHER)	913 968	266 594	1 027 882	59 850	54 064	41 974	35 132	41 570
19 RETAIL SALES OF MOGAS	2 767 651	2 635 806	3 287 988	263 810	256 527	226 275R	211 877R	250 898R
AV-TURBO FUEL KERO TYPE								
1 PRODUCTION	699 053	659 492	823 231	71 607	52 571	34 279	41 000	50 893
2 INTERPRODUCT TRANSFERS	-15 828	21 720	-16 896	- 771	- 297	- 468	1 334	- 300
3 NET PRODUCTION	683 225	681 212	806 335	70 836	52 274	33 811	42 334	50 593
4 TRANSFERS TO REF. FEED.								
5 IMPORTS	78 769	134 202	83 705		4 936	41 115	23 850	19 251
6 EXPORTS	38 864	50 902	57 147	18 283				
7 INTERPROVINCIAL -IN-	10 830	4 537	11 798	388	580	614	727	499
8 INTERPROVINCIAL -OUT-	300	4 457	300			31		
9 CLOSING INVENTORY	27 349	43 523	15 183	33 515	15 183	23 403	43 736	45 716
10 REC. FROM NON-REP. COS.								
11 REC. FROM REP. COS.	397 709	272 987	440 876	19 379	23 788	16 317	37 340	13 110
12 TO REPORTING COS.	403 215	266 891	455 314	16 405	35 694	11 864	29 158	14 517
13 LOSSES & ADJUSTMENTS	2 407	88	2 552	328	- 183	172	77	1 407
14 OWN CONSUMPTION	32	39	1	4	-35	3	3	
15 DOMESTIC SALES	740 738	742 221	854 589	49 417	64 434	71 567	54 680	65 549
AV-TURBO FUEL NAPH TYPE								
1 PRODUCTION	123 692	102 672	148 150	9 376	15 082	2 683	9 268	14 021
2 INTERPRODUCT TRANSFERS	-15 037	-21 784	-16 572	-56	-1 479	- 336	- 34	- 631
3 NET PRODUCTION	108 655	80 888	131 578	9 320	13 603	2 347	9 234	13 390
4 TRANSFERS TO REF. FEED.	69	29	77	4	4	2	7	
5 IMPORTS	1 500		1 500					
6 EXPORTS	39 643	32 035	47 591	3 932	4 016	4 033	3 971	4 017
7 INTERPROVINCIAL -IN-	22 879	19 187	25 812	1 116	1 817	252	1 368	878
8 INTERPROVINCIAL -OUT-	16 124	14 549	16 149		25	97	109	1 026
9 CLOSING INVENTORY	24 472	14 335	30 255	25 521	30 255	24 753	25 159	28 134
10 REC. FROM NON-REP. COS.								
11 REC. FROM REP. COS.	23 370	26 660	25 124	988	766	3 013	1 871	3 967
12 TO REPORTING COS.	23 108	30 084	25 037	885	1 044	2 194	2 764	4 766
13 LOSSES & ADJUSTMENTS	-4 593	-6 486	-4 728	-32	- 103	- 328	87	-2
14 OWN CONSUMPTION	1	35	1					
15 DOMESTIC SALES	75 282	72 409	87 334	5 586	6 466	5 116	5 129	5 453

TABLEAU 1. APPROVISIONNEMENT ET UTILISATION, PRODUITS PETROLIERS, COLOMBIE-BRITANNIQUE, OCTOBRE 1990

APR. 1990	MAY 1990	JUNE 1990	JULY 1990	AUG. 1990	SEP. 1990	OCT. 1990	OCT. 1989	
AVR. 1990	MAI 1990	JUIN 1990	JUI. 1990	AOUT 1990	SEP. 1990	OCT. 1990	OCT. 1989	METRES CUBES
ESSENCE D'AVIATION								
1 344	2 021	497	918	2 180	1 402	851	571	PRODUCTION
-21	- 104	- 114	-43	-40	-2 854	-91	-75	ECHANGES INTER-PRODUITS
1 223	1 917	383	875	2 140	-1 452	800	496	PRODUCTION NETTE
592	492	604	798	1 026		666	719	RETOUR POUR ALIMENT.
		57		56	35	13	9	IMPORTATIONS
4 113	1 843	4 260	3 150	3 705	4 486	963	1 736	EXPORTATIONS
376	879	22	1 725	378	18	382	1 048	ENTREES INTER-PROVINCES
								SORTIES INTER-PROVINCES
5 243	4 594	6 042	5 543	5 798	5 721	5 233	5 202	INVENTAIRE DE FERMETURE
681	1 889	932	1 314	1 686	747	1 202	1 483	ARRIV. SOC. NON-DECLAR.
749	1 668	1 021	1 490	1 843	527	906	1 209	ARRIV. DES SOC. DECLAR.
								EXPED. AUX SOC. DECLAR.
1 088	747	530	- 471	29		156	112	PERTES & RECTIFICATIONS
1	1	1	1	29	1	1	1	AUTO CONSOMMATION
2 822	3 495	3 100	3 891	5 967	3 277	2 661	3 531	VENTES INTERIEURES
ESSENCE POUR MOTEURS								
270 148	297 089	276 270	326 839	315 632	302 097	319 188	246 432	PRODUCTION
- 690	9 161	6 179	1 995	5 353	4 751	3 376	8 132	ECHANGES INTER-PRODUITS
269 458	306 250	282 449	328 834	320 985	306 848	322 564	254 564	PRODUCTION NETTE
11	12	13	14	11	12	12	4	RETOUR POUR ALIMENT.
1 600		14 400	800	21 953			800	IMPORTATIONS
89 913	48 781	42 864	19 998	27 178	24 979	15 608	7 289	EXPORTATIONS
135 408	23 488	162 969	61 967	72 773	19 646	68 437	82 506	ENTREES INTER-PROVINCES
28 491	48 910	39 650	51 948	38 588	27 767	29 475	27 418	SORTIES INTER-PROVINCES
402 312	323 281	366 176	336 808	310 156	336 905	354 585	285 888	INVENTAIRE DE FERMETURE
101 490	144 070	105 426	117 956	185 198	135 368	90 487	93 554	ARRIV. SOC. NON-DECLAR.
101 350	151 985	131 951	121 384	185 210	119 611	91 648	115 603	ARRIV. DES SOC. DECLAR.
								EXPED. AUX SOC. DECLAR.
1 609	771	1 062	-2 794	- 629	- 730	1 027	-3 109	PERTES & RECTIFICATIONS
16	29	48	48	48	5	11	18	AUTO CONSOMMATION
288 013	302 351	306 761	348 327	377 155	263 469	326 027	315 097	VENTES INTERIEURES
VENTES PAR CATEGORIE:								
47 857	62 992	54 219	64 097	68 967	46 751	51 445	52 117	SUPER AVEC/SANS PLOMB
204 336	200 188	223 319	258 455	294 055	213 787	273 717	193 784	ORDINAIRE SANS PLOMB
35 820	39 171	29 223	25 775	14 133	2 931	865	69 196	ORDINAIRE (AUTRE)
252 770R	265 353R	269 223R	307 016	332 986R	232 764R	286 644	275 556	VENTES NETTES AU DETAIL
CARBUREACTEUR-TYPE KERO								
78 594	77 074	80 837	80 219	82 417	79 590	54 589	71 214	PRODUCTION
- 201	-2 173	1 492	773	1 021	20 900	- 658	- 165	ECHANGES INTER-PRODUITS
78 393	74 901	82 329	80 992	83 438	100 490	53 931	71 049	PRODUCTION NETTE
21 600		9 600	4 776			14 010	5 400	RETOUR POUR ALIMENT.
6 932	3 422		40 548				19 195	IMPORTATIONS
216	356	306	426	148	714	531	624	EXPORTATIONS
	889	583	1 741			1 213		ENTREES INTER-PROVINCES
								SORTIES INTER-PROVINCES
65 971	80 984	72 145	45 751	48 897	59 867	43 523	27 349	INVENTAIRE DE FERMETURE
10 438	24 750	28 795	40 490	39 521	39 940	22 286	28 064	ARRIV. SOC. NON-DECLAR.
10 516	20 183	23 363	34 023	40 428	62 393	20 446	35 275	ARRIV. DES SOC. DECLAR.
								EXPED. AUX SOC. DECLAR.
- 316	21	1 782	-2 809	- 192	-71	17	114	PERTES & RECTIFICATIONS
			17	7	3	6	2	AUTO CONSOMMATION
73 260	60 479	104 141	79 558	79 718	67 849	85 420	72 706	VENTES INTERIEURES
CARBUREACTEUR-TYPE NAPHT								
10 518	15 194	6 218	9 793	13 765	11 356	9 856	9 884	PRODUCTION
-84	1 269	- 785	-63	835	-21 892	-63	- 700	ECHANGES INTER-PRODUITS
10 434	16 463	5 433	9 730	14 600	-10 536	9 793	9 184	PRODUCTION NETTE
1	4	4	3	3	5		5	RETOUR POUR ALIMENT.
4 008	4 010	40	45	4 048	23	7 840	3 959	IMPORTATIONS
1 899	779	2 158	1 908	3 165	2 950	3 830	1 309	EXPORTATIONS
590	341	811	4 627	4 505	2 193	250	1 576	ENTREES INTER-PROVINCES
								SORTIES INTER-PROVINCES
28 991	33 953	32 459	31 989	36 042	18 363	14 335	24 472	INVENTAIRE DE FERMETURE
3 421	1 855	1 692	3 349	2 365	2 724	2 403	2 488	ARRIV. SOC. NON-DECLAR.
3 378	3 064	2 281	3 134	2 578	3 195	2 730	2 200	ARRIV. DES SOC. DECLAR.
								EXPED. AUX SOC. DECLAR.
158	51	- 131	3	-5 948	- 295	-81	- 944	PERTES & RECTIFICATIONS
			35					AUTO CONSOMMATION
6 762	6 665	7 772	7 610	10 891	7 696	9 315	9 521	VENTES INTERIEURES

TABLE 1. SUPPLY AND DISPOSITION OF PETROLEUM PRODUCTS, BRITISH COLUMBIA, OCTOBER 1990

CUBIC METRES	CUM. 1989	CUM. 1990	YEAR 1989	NOV. 1989	DEC. 1989	JAN. 1990	FEB. 1990	MAR. 1990
	CUM. 1989	CUM. 1990	ANN. 1989	NOV. 1989	DEC. 1989	JAN. 1990	FEV. 1990	MARS 1990
STOVE OIL KEROSENE								
1 PRODUCTION	244 584	237 369	312 837	26 463	41 790	40 229	34 948	26 369
2 INTERPRODUCT TRANSFERS	- 181 100	- 332 765	- 283 243	-60 205	-41 938	-48 802	-45 499	-24 930
3 NET PRODUCTION	63 484	-95 396	29 594	-33 742	- 148	-8 573	-10 551	1 439
4 TRANSFERS TO REF. FEED.								
5 IMPORTS	13 623	19	15 923	2 300				
6 EXPORTS	13 606	341	13 699	60	33	65	64	23
7 INTERPROVINCIAL -IN-	71 865	89 155	91 406	8 288	11 253	8 727	7 139	9 828
8 INTERPROVINCIAL -OUT-	27 408	23 605	30 324	618	2 298	836	1 654	1 875
9 CLOSING INVENTORY	145 571	52 677	111 985	111 361	111 985	105 071	95 655	95 895
10 REC. FROM NON-REP. COS.								
11 REC. FROM REP. COS.	45 728	53 746	58 527	6 031	6 768	9 430	11 406	4 489
12 TO REPORTING COS.	39 229	45 915	49 774	4 912	5 633	8 022	11 133	4 286
13 LOSSES & ADJUSTMENTS	302	269	-1 471	-1 880	107	730	-3 565	3 905
14 OWN CONSUMPTION	1	14	7	4	2	1	4	2
15 DOMESTIC SALES	58 899	36 688	81 448	13 373	9 176	6 844	8 120	5 425
DIESEL FUEL OIL								
1 PRODUCTION	2 059 303	2 140 335	2 520 683	230 063	231 317	226 319	200 588	198 507
2 INTERPRODUCT TRANSFERS	- 298 158	-80 300	- 320 290	-11 640	-10 492	-17 064	-11 703	-39 460
3 NET PRODUCTION	1 761 145	2 060 035	2 200 393	218 423	220 825	209 255	188 885	159 047
4 TRANSFERS TO REF. FEED.	14	19	18	1	3	1	1	2
5 IMPORTS	96 348	44 356	101 144		4 796	3 400		29 700
6 EXPORTS	195 443	287 091	294 962	32 387	67 132	3 121	17	62 491
7 INTERPROVINCIAL -IN-	646 868	534 744	783 547	48 371	88 308	39 647	103 990	47 900
8 INTERPROVINCIAL -OUT-	156 218	171 934	172 089	7 241	8 630	11 467	30 325	18 572
9 CLOSING INVENTORY	211 742	264 097	255 044	235 688	255 044	278 431	332 736	254 089
10 REC. FROM NON-REP. COS.								
11 REC. FROM REP. COS.	691 290	732 755	878 266	98 140	88 836	87 538	73 780	59 274
12 TO REPORTING COS.	713 347	739 268	886 391	85 168	87 876	84 796	66 652	78 380
13 LOSSES & ADJUSTMENTS	12 687	-13 177	11 418	- 811	- 458	1 760	3 709	1 699
14 OWN CONSUMPTION	3 740	3 655	4 521	325	456	296	351	591
15 DOMESTIC SALES	2 205 699	2 174 047	2 642 146	216 677	219 770	215 012	211 295	212 833
LIGHT FUEL OIL (#2 & 3)								
1 PRODUCTION		1 104						
2 INTERPRODUCT TRANSFERS	462 005	352 747	560 666	52 278	46 383	60 435	70 143	62 912
3 NET PRODUCTION	462 005	353 851	560 666	52 278	46 383	60 435	70 143	62 912
4 TRANSFERS TO REF. FEED.								
5 IMPORTS	4 400	4 800	4 600		200		600	
6 EXPORTS	11 534	6 676	13 611	1 271	806		616	700
7 INTERPROVINCIAL -IN-	11 278	59 402	23 417	1 566	10 573	49	1 012	703
8 INTERPROVINCIAL -OUT-	85 353	84 950	98 400	8 463	4 584	10 055	5 145	7 168
9 CLOSING INVENTORY	- 816	2 475	351	- 821	351	- 944	- 682	631
10 REC. FROM NON-REP. COS.								
11 REC. FROM REP. COS.	41 287	46 469	55 920	5 557	9 076	7 659	3 010	3 205
12 TO REPORTING COS.	55 841	47 305	78 284	9 755	12 688	6 778	2 840	2 786
13 LOSSES & ADJUSTMENTS	2 577	8 700	2 951	13	361	34	6 953	228
14 OWN CONSUMPTION	112	123	164	24	28	31	23	20
15 DOMESTIC SALES	358 721	314 644	445 194	39 880	46 593	52 540	58 926	54 605
HEAVY FUEL OIL (#4,5 & 6)								
1 PRODUCTION	598 393	543 826	718 457	55 961	64 103	75 253	67 086	51 862
2 INTERPRODUCT TRANSFERS	1 565	47 289	13 752	3 876	8 311	9 623	547	10 812
3 NET PRODUCTION	599 958	591 115	732 209	59 837	72 414	84 876	67 633	62 674
4 TRANSFERS TO REF. FEED.		166						
5 IMPORTS	197 860	365 078	244 760	14 400	32 500	34 800	37 600	28 200
6 EXPORTS		3 208						
7 INTERPROVINCIAL -IN-	18 571	16 920	20 043	1 472		1 517	179	731
8 INTERPROVINCIAL -OUT-		1 543						
9 CLOSING INVENTORY	60 216	52 078	43 224	47 124	43 224	59 089	55 950	49 721
10 REC. FROM NON-REP. COS.								
11 REC. FROM REP. COS.	36 451	5 471	41 327	4 498	378	270	287	287
12 TO REPORTING COS.	30 269	10 228	32 534	2 265				257
13 LOSSES & ADJUSTMENTS	-27 050	-9 954	-27 753	- 431	- 272	233	- 463	- 673
14 OWN CONSUMPTION	8 182	7 934	9 303	370	751	1 173	1 512	1 092
15 DOMESTIC SALES	821 192	956 605	1 021 000	91 095	108 713	104 192	107 789	97 445

TABLEAU 1. APPROVISIONNEMENT ET UTILISATION, PRODUITS PETROLIERS, COLOMBIE-BRITANNIQUE, OCTOBRE 1990

APR. 1990	MAY 1990	JUNE 1990	JULY 1990	AUG. 1990	SEP. 1990	OCT. 1990	OCT. 1989		METRES CUBES
AVR. 1990	MAI 1990	JUIN 1990	JUI. 1990	AOUT 1990	SEP. 1990	OCT. 1990	OCT. 1989		
								MAZOUT POUR POELES	
17 084	10 311	15 143	18 339	23 101	21 352	30 493	20 891	PRODUCTION	1
-26 998	-9 352	-9 787	-6 414	-76 899	-57 930	-26 154	-28 258	ECHANGES INTER-PRODUITS	2
-9 914	959	5 356	11 925	-53 798	-36 578	4 339	-7 367	PRODUCTION NETTE	3
	3	2	3	4		7	7	RETOUR POUR ALIMENT.	4
27	13	16	19	30	44	40	24	IMPORTATIONS	5
6 878	6 281	5 648	8 379	18 953	3 730	13 592	13 487	EXPORTATIONS	6
728	70	141	687	10 342	2 129	5 143	406	ENTREES INTER-PROVINCES	7
								SORTIES INTER-PROVINCES	8
90 682	96 546	108 022	130 119	86 024	47 871	52 677	145 571	INVENTAIRE DE FERMETURE	9
1 756	1 540	2 718	7 281	5 121	2 485	7 520	11 519	ARRIV. SOC. NON-DECLAR.	10
1 092	812	527	3 752	2 645	3 524	10 122	11 844	ARRIV. DES SOC. DECLAR.	11
								EXPED. AUX SOC. DECLAR.	12
- 893	181	-11	-1	-85	- 266	274	4	PERTES & RECTIFICATIONS	13
1	1	2		2		1	1	AUTO CONSOMMATION	14
2 978	1 842	1 573	1 034	1 441	2 359	5 072	5 150	VENTES INTERIEURES	15
								CARBURANT DIESEL	
176 791	232 357	208 009	228 090	214 905	218 851	235 918	178 989	PRODUCTION	1
-25 667	-13 208	-23 194	-20 449	34 258	55 565	-19 378	-8 419	ECHANGES INTER-PRODUITS	2
151 124	219 149	184 815	207 641	249 163	274 416	216 540	170 570	PRODUCTION NETTE	3
	2	1	8		1	1	1	RETOUR POUR ALIMENT.	4
9 356	600	1 300					500	IMPORTATIONS	5
33 103	36 625	13 939	57 825	37 402	10 561	32 007	20 892	EXPORTATIONS	6
67 368	32 218	56 161	46 267	23 749	57 162	60 282	91 198	ENTREES INTER-PROVINCES	7
6 632	8 590	17 519	41 045	12 656	10 567	14 561	15 607	SORTIES INTER-PROVINCES	8
262 558	281 465	291 051	219 019	195 754	294 067	264 097	211 742	INVENTAIRE DE FERMETURE	9
61 447	68 102	67 170	73 079	98 389	61 415	82 561	40 665	ARRIV. SOC. NON-DECLAR.	10
55 419	69 177	64 916	76 536	96 510	57 911	88 971	72 462	ARRIV. DES SOC. DECLAR.	11
								EXPED. AUX SOC. DECLAR.	12
- 109	-4 349	469	-7 917	- 191	-7 337	- 911	17	PERTES & RECTIFICATIONS	13
487	395	341	146	385	311	352	286	AUTO CONSOMMATION	14
185 292	190 722	202 675	231 376	247 804	222 666	254 372	241 972	VENTES INTERIEURES	15
								MAZOUT LEGER (NOS 2 & 3)	
1 104								PRODUCTION	1
53 129	19 186	18 493	21 494	17 983	-1 362	50 334	34 980	ECHANGES INTER-PRODUITS	2
34 233	19 186	18 493	21 494	17 983	-1 362	50 334	34 980	PRODUCTION NETTE	3
	800	800	2 200			400		RETOUR POUR ALIMENT.	4
728	933	70		1 199	1 199	1 231	1 626	IMPORTATIONS	5
866	955	273		29 231	24 375	1 938	1 676	EXPORTATIONS	6
4 356	1 514	4 938	7 826	34 127	2 707	7 114	5 078	ENTREES INTER-PROVINCES	7
								SORTIES INTER-PROVINCES	8
2 287	1 214	1 496	2 086	2 093	2 063	2 475	- 816	INVENTAIRE DE FERMETURE	9
2 261	10 761	5 155	5 279	5 433	1 849	1 857	4 104	ARRIV. SOC. NON-DECLAR.	10
1 303	11 151	7 729	4 952	4 481	2 393	2 892	5 765	ARRIV. DES SOC. DECLAR.	11
								EXPED. AUX SOC. DECLAR.	12
- 806	- 472	57	-49	-22	-54	2 831	17	PERTES & RECTIFICATIONS	13
1	20			3	10	15	10	AUTO CONSOMMATION	14
30 122	19 629	11 645	15 654	12 852	18 637	40 034	28 413	VENTES INTERIEURES	15
								MAZOUT LOURD (NOS 4,5 & 6)	
45 278	35 564	55 405	53 767	59 204	44 272	56 135	42 944	PRODUCTION	1
44	19 110	7 516	- 506	463	-19	- 301	166	ECHANGES INTER-PRODUITS	2
45 322	54 674	62 921	53 261	59 667	44 253	55 834	43 110	PRODUCTION NETTE	3
			166					RETOUR POUR ALIMENT.	4
54 800	51 700	33 700	37 300	27 500	29 678	29 800	29 300	IMPORTATIONS	5
					3 208			EXPORTATIONS	6
391	177	270	2 242	2 178	4 843	4 392	2 402	ENTREES INTER-PROVINCES	7
						1 543		SORTIES INTER-PROVINCES	8
64 823	65 752	73 609	63 114	64 115	60 338	52 078	60 216	INVENTAIRE DE FERMETURE	9
1 611	1 140	171		404	156	1 145	40	ARRIV. SOC. NON-DECLAR.	10
463	288	8 287			933		18	ARRIV. DES SOC. DECLAR.	11
								EXPED. AUX SOC. DECLAR.	12
788	-1 230	919	-2 559	-3 261	-2 819	- 889	-1 272	PERTES & RECTIFICATIONS	13
291	37	675	455	1 007	1 035	657	693	AUTO CONSOMMATION	14
85 480	107 667	79 324	105 236	91 002	80 350	98 120	80 330	VENTES INTERIEURES	15

TABLE 1. SUPPLY AND DISPOSITION OF PETROLEUM PRODUCTS, BRITISH COLUMBIA, OCTOBER 1990

CUBIC METRES	CUM. 1989	CUM. 1990	YEAR 1989	NOV. 1989	DEC. 1989	JAN. 1990	FEB. 1990	MAR. 1990
	CUM. 1989	CUM. 1990	ANN. 1989	NOV. 1989	DEC. 1989	JAN. 1990	FEV. 1990	MARS 1990
ASPHALT								
1 PRODUCTION	125 063	153 901	135 187	7 788	2 336	2 320	2 791	9 306
2 INTERPRODUCT TRANSFERS	553	-3 005	288		- 265	- 474	-61	
5 IMPORTS		1 741						
6 EXPORTS								
7 INTERPROVINCIAL -IN-	71 414	101 465	80 844	7 056	2 374	97	177	4 202
8 INTERPROVINCIAL -OUT-	9 526	1 165	9 546		20			
9 CLOSING INVENTORY	23 751	22 991	27 439	28 132	27 439	27 823	29 286	30 433
10 REC. FROM NON-REP. COS.								
11 REC. FROM REP. COS.	7 339	6 364	8 919	1 512	68	68	21	757
12 TO REPORTING COS.	6 433	4 647	6 820	327	60	35	31	1 137
13 LOSSES & ADJUSTMENTS	343	-6 671	- 534	- 872	-5	- 656	-26	422
14 OWN CONSUMPTION								
15 DOMESTIC SALES	213 492	265 773	231 143	12 520	5 131	2 248	1 460	11 559
COKE								
1 PRODUCTION	36 029	36 795	47 838	7 810	3 999	3 495	2 871	3 481
2 INTERPRODUCT TRANSFERS								
5 IMPORTS	92 900	77 600	104 400	1 000	10 500	4 700	17 700	13 200
6 EXPORTS								
7 INTERPROVINCIAL -IN-								
8 INTERPROVINCIAL -OUT-								
9 CLOSING INVENTORY								
10 REC. FROM NON-REP. COS.								
11 REC. FROM REP. COS.								
12 TO REPORTING COS.								
13 LOSSES & ADJUSTMENTS								
14 OWN CONSUMPTION	36 029	36 795	47 838	7 810	3 999	3 495	2 871	3 481
15 DOMESTIC SALES	92 900	77 600	104 400	1 000	10 500	4 700	17 700	13 200
LUBE OILS & GREASES								
1 PRODUCTION	14 818	13 998	17 562	859	1 885	996	1 452	1 031
2 INTERPRODUCT TRANSFERS	-2 131	-2 236	-2 722	- 672	81	- 933	-32	-30
4 TRANSFERS TO REF. FEED.	3 082	3	3 083		1		1	1
5 IMPORTS	17 653	16 673	21 333	1 906	1 774	1 673	1 552	1 400
6 EXPORTS	1 191	927	1 403	211	1	112	112	42
7 INTERPROVINCIAL -IN-	93 247	67 813	107 134	6 631	7 256	6 724	5 836	7 384
8 INTERPROVINCIAL -OUT-	15 117	2 352	15 260	118	25	220	91	78
9 CLOSING INVENTORY	19 993	17 883	20 893	18 387	20 893	20 107	20 399	20 363
10 REC. FROM NON-REP. COS.	6 083	818	6 405	134	188	190	73	77
11 REC. FROM REP. COS.	1 325	1 880	1 662	150	187	97	128	585
12 TO REPORTING COS.	1 166	1 188	1 438	150	122	62	150	72
13 LOSSES & ADJUSTMENTS	21 048	5 446	21 607	267	292	294	178	691
14 OWN CONSUMPTION	143	124	171	17	11	13	11	6
15 DOMESTIC SALES	88 756	91 916	107 020	9 851	8 413	8 832	8 174	9 593
STILL GAS								
1 PRODUCTION	333 242	322 529	392 933	26 053	33 638	33 291	29 493	31 922
2 INTERPRODUCT TRANSFERS								
9 CLOSING INVENTORY						-1	-1	
11 REC. FROM REP. COS.								
12 TO REPORTING COS.								
13 LOSSES & ADJUSTMENTS		1 876						
14 OWN CONSUMPTION	333 242	320 653	392 933	26 053	33 638	33 292	29 493	31 921
15 DOMESTIC SALES								
OTHER PRODUCTS								
1 PRODUCTION	83 692	124 096	92 826	4 227	4 907	2 417	9 788	12 356
2 INTERPRODUCT TRANSFERS	53 036	40 348	78 023	19 780	5 207	490	2 067	-1 057
4 TRANSFERS TO REF. FEED.	1 781 034	1 730 033	2 215 388	219 317	215 037	158 899	165 309	165 876
5 IMPORTS	29 877	30 601	29 877					
6 EXPORTS	39 991	50 402	50 402	10 411				8 102
7 INTERPROVINCIAL -IN-	1 590 763	1 548 582	1 961 422	168 972	201 687	151 055	124 461	165 154
8 INTERPROVINCIAL -OUT-	6 027	16 129	9 144	1 036	2 081	1 585	896	891
9 CLOSING INVENTORY	222 438	240 625	193 667	193 257	193 667	191 404	193 701	203 742
10 REC. FROM NON-REP. COS.	83 074	118 774	100 331	10 384	6 873	5 917	33 491	12 247
11 REC. FROM REP. COS.	10 017	613	10 047	30			31	
12 TO REPORTING COS.		312						286
13 LOSSES & ADJUSTMENTS	-1 756	-14 283	-1 164	646	-54	328	209	2 198
14 OWN CONSUMPTION	3 057	10	3 057				-3	
15 DOMESTIC SALES	13 725	22 653	16 089	1 164	1 200	1 330	1 130	1 306

TABLEAU 1. APPROVISIONNEMENT ET UTILISATION, PRODUITS PETROLIERS, COLOMBIE-BRITANNIQUE, OCTOBRE 1990

APR. 1990	MAY 1990	JUNE 1990	JULY 1990	AUG. 1990	SEP. 1990	OCT. 1990	OCT. 1989		METRES CUBES
AVR. 1990	MAI 1990	JUIN 1990	JUI. 1990	AOUT 1990	SEP. 1990	OCT. 1990	OCT. 1989		
16 384	17 349	13 507	22 739	22 013	24 135	23 357	14 392	PRODUCTION	1
	- 356	-1 153	- 581	- 380			- 512	ECHANGES INTER-PRODUITS	2
349	52		136	1 187		17		IMPORTATIONS	5
9 130	13 953	15 093	17 316	22 875	13 372	5 250	7 963	EXPORTATIONS	6
	25	95	52	82	752	159	1 453	ENTREES INTER-PROVINCES	7
43 600	46 967	35 706	34 569	28 992	25 021	22 991	23 751	SORTIES INTER-PROVINCES	8
245	225	471		2 000	1 000	1 577	1 671	INVENTAIRE DE FERMETURE	9
257	784	462	199	1 106	506	130	2 898	ARRIV. SOC. NON-DECLAR.	10
1 417	- 515	-1 803	- 798	-2 895	-1 951	134	- 537	ARRIV. DES SOC. DECLAR.	11
								EXPED. AUX SOC. DECLAR.	12
11 267	27 562	40 425	41 294	54 979	43 171	31 808	26 770	PERTES & RECTIFICATIONS	13
								AUTO CONSOMMATION	14
								VENTES INTERIEURES	15
								COKE	
3 798	4 024	3 864	3 856	3 727	3 577	4 102	2 073	PRODUCTION	1
								ECHANGES INTER-PRODUITS	2
5 400		6 000	6 000	9 300	5 000	10 300	11 300	IMPORTATIONS	5
								EXPORTATIONS	6
								ENTREES INTER-PROVINCES	7
								SORTIES INTER-PROVINCES	8
								INVENTAIRE DE FERMETURE	9
								ARRIV. SOC. NON-DECLAR.	10
								ARRIV. DES SOC. DECLAR.	11
								EXPED. AUX SOC. DECLAR.	12
3 798	4 024	3 864	3 856	3 727	3 577	4 102	2 073	PERTES & RECTIFICATIONS	13
								AUTO CONSOMMATION	14
5 400		6 000	6 000	9 300	5 000	10 300	11 300	VENTES INTERIEURES	15
								HUILES & GRAISSES LUBRIF.	
2 621	838	979	1 826	949	1 708	1 598	1 516	PRODUCTION	1
8	- 848	- 278	-40	-14	-55	-14	-1 449	ECHANGES INTER-PRODUITS	2
	1							RETOUR POUR ALIMENT.	4
1 330	1 518	1 651	1 742	2 369	1 426	2 012	1 891	IMPORTATIONS	5
62	71	29	74	104	109	212	78	EXPORTATIONS	6
5 953	7 085	6 958	6 886	7 560	7 318	6 109	6 773	ENTREES INTER-PROVINCES	7
28	1 149	135	128	204	159	160	14 005	SORTIES INTER-PROVINCES	8
20 071	19 045	18 463	18 954	18 162	20 189	17 883	19 993	INVENTAIRE DE FERMETURE	9
84	56	98	27	57	58	98	240	ARRIV. SOC. NON-DECLAR.	10
371	113	76	132	94	37	247	111	ARRIV. DES SOC. DECLAR.	11
44	88	27	284	100	117	244	95	EXPED. AUX SOC. DECLAR.	12
4	585	1 099	680	958	99	858	- 206	PERTES & RECTIFICATIONS	13
7	15	11	22	13	10	16	17	AUTO CONSOMMATION	14
10 514	7 879	8 765	8 894	10 428	7 971	10 866	10 049	VENTES INTERIEURES	15
								GAZ DE DISTILLATION	
27 663	30 922	25 656	34 238	28 897	38 703	41 744	25 139	PRODUCTION	1
								ECHANGES INTER-PRODUITS	2
								INVENTAIRE DE FERMETURE	9
								ARRIV. DES SOC. DECLAR.	11
								EXPED. AUX SOC. DECLAR.	12
27 663	30 922	25 656	34 238	1 063	408	405	25 139	PERTES & RECTIFICATIONS	13
				27 834	38 295	41 339		AUTO CONSOMMATION	14
								VENTES INTERIEURES	15
								AUTRES PRODUITS	
18 701	4 727	11 617		7 849	19 568	37 073	26 903	PRODUCTION	1
24 861	-20 819	3 457	5 422	19 431	4 392	2 104	251	ECHANGES INTER-PRODUITS	2
195 408	177 939	134 095	197 521	184 469	200 201	150 316	177 283	RETOUR POUR ALIMENT.	4
13 952					8 547		15 732	IMPORTATIONS	5
181 629	103 190	190 464	161 620	175 486	173 622	121 901	200 818	EXPORTATIONS	6
7 029	1 687	2 953	873	6		209	1 259	ENTREES INTER-PROVINCES	7
234 862	147 298	225 639	204 097	231 233	230 545	240 625	222 438	SORTIES INTER-PROVINCES	8
8 547	6 659	9 159	7 188	13 138	15 843	6 585	6 889	INVENTAIRE DE FERMETURE	9
216	29	3	30	- 98	164	42		ARRIV. SOC. NON-DECLAR.	10
			26					ARRIV. DES SOC. DECLAR.	11
-14 479	180	-1 982	-4 167	3 452	282	- 354	5 540	EXPED. AUX SOC. DECLAR.	12
13								PERTES & RECTIFICATIONS	13
								AUTO CONSOMMATION	14
861	1 544	1 293	1 549	939	5 247	7 454	1 397	VENTES INTERIEURES	15

TABLE 1. SUPPLY AND DISPOSITION OF PETROLEUM PRODUCTS, YUKON, OCTOBER 1990

CUBIC METRES	CUM. 1989	CUM. 1990	YEAR 1989	NOV. 1989	DEC. 1989	JAN. 1990	FEB. 1990	MAR. 1990
	CUM. 1989	CUM. 1990	ANN. 1989	NOV. 1989	DEC. 1989	JAN. 1990	FEV. 1990	MARS 1990
1 DOMESTIC CRUDE AND EQUIVALENT RECEIVED								
A WESTERN CANADA								
B EASTERN CANADA								
2 TOTAL IMPORTS OF CRUDE AND EQUIV.								
A ALGERIA								
B IRAN								
C IRAQ								
D KUWAIT								
E LIBYA								
F MEXICO								
G NIGERIA								
H NORWAY								
I SAUDI ARABIA								
J UNITED ARAB EMIRATES								
K UNITED KINGDOM								
L UNITED STATES								
M VENEZUELA								
N OTHERS								
3 TOTAL CRUDE AND EQUIV. RECEIVED BY REFS (1+2)								
A BY PIPELINE								
B BY OTHER MEANS								
4 OPENING INVENTORY CRUDE								
5 CLOSING INVENTORY CRUDE								
6 LOSSES & ADJUSTMENTS								
7 CRUDE & EQUIV. CHARGED								
A CONVENTIONAL CRUDE LIGHT								
B CONVENTIONAL CRUDE HEAVY								
C SYNTHETIC CRUDE OIL								
D CRUDE BITUMEN								
E CONDENSATE & PENTANES								
8 OTHER MATERIALS CHARGED								
A CRUDE TOPS								
B CRUDE BOTTOMS								
C LPG'S								
D NATURAL GAS								
E LUBES FOR REPROCESSING								
F OTHER FEEDSTOCKS								
9 TOTAL FEED CHARGED (7+8)								
10 REFINERY LOSSES								
TOTAL, ALL PRODUCTS								
1 REFINERY PRODUCTION								
4 TRANSFERS TO REFINERY FEEDSTOCKS								
5 IMPORTS								
6 EXPORTS	2 504	919	2 511	7		905		
7 INTERPROVINCIAL -IN-	171 465	152 355	196 154	14 568	10 121	17 951	12 200	16 018
8 INTERPROVINCIAL -OUT-	21 385	12 519	24 297	1 855	1 057	288	920	1 168
9 CLOSING INVENTORY	18 005	23 854	25 175	28 041	25 175	32 218	27 137	29 609
10 REC. FROM NON-REP. COS.	93 082	83 144	115 047	18 052	3 913	13 240	2 366	9 699
11 REC. FROM REP. COS.	95 530	80 027	109 027	9 084	4 413	10 806	6 401	9 699
12 DEL. TO REPORTING COS.								
13 LOSSES & ADJUSTMENTS	-12 578	-15 281	-14 744	-1 349	- 817	- 293	-1 910	-1 653
14 OWN CONSUMPTION	1 287	857	1 442	86	69	82	97	124
15 DOMESTIC SALES	155 841	157 779	180 920	12 901	12 178	12 360	14 139	13 907

TABLEAU 1. APPROVISIONNEMENT ET UTILISATION, PRODUITS PETROLIERS, YUKON, OCTOBRE 1990

APR. 1990	MAY 1990	JUNE 1990	JULY 1990	AUG. 1990	SEP. 1990	OCT. 1990	OCT. 1989	METRES CUBES
AVR. 1990	MAI 1990	JUIN 1990	JUI. 1990	AOUT 1990	SEP. 1990	OCT. 1990	OCT. 1989	
								ARRIVAGES DE PETROLE BRUT & EQUIV. DOMESTIQUE 1
								DE L'OUEST DU CANADA A
								DE L'EST DU CANADA B
								TOTAL DES IMPORTATIONS DE BRUT ET D'EQUIVALENTE 2
								ALGERIE A
								IRAN B
								IRAQ C
								KOWEIT D
								LYBIE E
								MEXIQUE F
								NIGERIA G
								NORVEGE H
								ARABIE SAUDITE I
								EMIRATES ARABES UNIS J
								ROYAUME-UNI K
								ETATS UNIS L
								VENEZUELA M
								AUTRES N
								TOTAL ARRIV. DE BRUT ET EQUIV. AUX RAFFS. (1+2) 3
								PAR PIPE-LINE A
								PAR D'AUTRES MOYENS B
								STOCKS DE BRUT - DEBUT 4
								STOCKS DE BRUT - FIN 5
								PERTES ET RECTIFICATIONS 6
								BRUT & EQUIV. INTRODUIT 7
								BRUT CONVENTIONEL LEGER A
								BRUT CONVENTIONEL LOURD B
								PETROLE BRUT SYNTHETIQUE C
								PETROLE BITUMEUX LOURD D
								CONDENSATS ET PENTANES E
								AUTRES MAT. UTILISEES 8
								PRODUITS DE DECANTATION A
								RESIDUS DE BRUT B
								GPL C
								GAZ NATUREL D
								LUBRIFIANTS RECYCLABLES E
								AUTRES CHARGES D'ALIMEN. F
								TOTAL ALIMENTATION(7+8) 9
								PERTES EN RAFFINERIE 10
								TOTAL, TOUS LES PRODUITS
								PROD. DES RAFFINERIES 1
								RETOUR POUR ALIMENTATION 4
								DES RAFFINERIES
								IMPORTATIONS 5
								EXPORTATIONS 6
								ENTREES INTER-PROVINCES 7
								SORTIES INTER-PROVINCES 8
								INVENTAIRE DE FERMETURE 9
								ARRIV. SOC. NON-DECLAR. 10
								ARRIV. DES SOC. DECLAR. 11
								EXPED. AUX SOC. DECLAR. 12
								PERTES & RECTIFICATIONS 13
								AUTO CONSUMMATION 14
								VENTES INTERIEURES 15
14								
13 232	7 505	12 150	20 277	21 078	12 705	19 239	13 161	
1 253	1 584	977	995	1 887	1 955	1 492	2 563	
29 277	25 781	27 126	24 764	25 975	19 793	23 854	18 005	
5 011	4 759	9 263	7 521	14 400	3 926	12 959	7 083	
8 514	2 053	4 675	10 945	9 308	4 023	13 603	5 013	
-1 716	-2 089	-1 012	-1 231	-1 871	- 606	-2 900	- 810	
72	94	96	102	42	45	103	84	
10 438	14 118	15 332	19 349	24 901	17 396	15 839	14 155	

TABLE 1. SUPPLY AND DISPOSITION OF PETROLEUM PRODUCTS, YUKON, OCTOBER 1990

CUBIC METRES	CUM. 1989	CUM. 1990	YEAR 1989	NOV. 1989	DEC. 1989	JAN. 1990	FEB. 1990	MAR. 1990
	CUM. 1989	CUM. 1990	ANN. 1989	NOV. 1989	DEC. 1989	JAN. 1990	FEV. 1990	MARS 1990
PROPANE & PROPANE MIXES								
1 PRODUCTION								
2 INTERPRODUCT TRANSFERS								
A. OF WHICH TO PETROCHEMS								
3 NET PRODUCTION								
4 TRANSFERS TO REF. FEED.								
5 IMPORTS								
6 EXPORTS								
7 INTERPROVINCIAL -IN-								
8 INTERPROVINCIAL -OUT-								
9 CLOSING INVENTORY								
10 REC. FROM NON-REP. COS.								
11 REC. FROM REP. COS.								
12 TO REPORTING COS.								
13 LOSSES & ADJUSTMENTS								
14 OWN CONSUMPTION								
15 DOMESTIC SALES								
16 TOTAL EXPORT(N.E.B.145)	315	87	350	19	16		25	
BUTANE & BUTANE MIXES								
1 PRODUCTION								
2 INTERPRODUCT TRANSFERS								
A. OF WHICH TO PETROCHEMS								
3 NET PRODUCTION								
4 TRANSFERS TO REF. FEED.								
5 IMPORTS								
6 EXPORTS								
7 INTERPROVINCIAL -IN-								
8 INTERPROVINCIAL -OUT-								
9 CLOSING INVENTORY								
10 REC. FROM NON-REP. COS.								
11 REC. FROM REP. COS.								
12 TO REPORTING COS.								
13 LOSSES & ADJUSTMENTS								
14 OWN CONSUMPTION								
15 DOMESTIC SALES								
16 TOTAL EXPORT(N.E.B.145)								
PETRO-CHEM FEEDSTOCKS								
1 PRODUCTION								
2 INTERPRODUCT TRANSFERS								
A. OF WHICH ENERGY								
BACKFLOWS								
3 NET PRODUCTION								
4 TRANSFERS TO REF. FEED.								
5 IMPORTS								
6 EXPORTS								
7 INTERPROVINCIAL -IN-								
8 INTERPROVINCIAL -OUT-								
9 CLOSING INVENTORY								
10 REC. FROM NON-REP. COS.								
11 REC. FROM REP. COS.								
12 TO REPORTING COS.								
13 LOSSES & ADJUSTMENTS								
14 OWN CONSUMPTION								
15 DOMESTIC SALES								
NAPHTHA SPECIALTIES								
1 PRODUCTION								
2 INTERPRODUCT TRANSFERS								
3 NET PRODUCTION								
4 TRANSFERS TO REF. FEED.								
5 IMPORTS								
6 EXPORTS								
7 INTERPROVINCIAL -IN-	77	90	88	9	2	14	8	7
8 INTERPROVINCIAL -OUT-								
9 CLOSING INVENTORY	5	5	3	6	3	5	6	5
10 REC. FROM NON-REP. COS.								
11 REC. FROM REP. COS.	41	51	48	6	1	11	3	
12 TO REPORTING COS.								
13 LOSSES & ADJUSTMENTS	3	1	3	-1	1	-2		
14 OWN CONSUMPTION								
15 DOMESTIC SALES	30	36	36	3	3	3	4	8

TABLEAU 1. APPROVISIONNEMENT ET UTILISATION, PRODUITS PETROLIERS, YUKON, OCTOBRE 1990

APR. 1990	MAY 1990	JUNE 1990	JULY 1990	AUG. 1990	SEP. 1990	OCT. 1990	OCT. 1989	
AVR. 1990	MAI 1990	JUIN 1990	JUI. 1990	AOUT 1990	SEP. 1990	OCT. 1990	OCT. 1989	METRES CUBES
								PROPANE & MEL DE PROPANE
								PRODUCTION 1
								ECHANGES INTER-PRODUITS 2
								PORTION POUR PETROCHIM. A. 3
								PRODUCTION NETTE 3
								RETOUR POUR ALIMENT. 4
								IMPORTATIONS 5
								EXPORTATIONS 6
								ENTREES INTER-PROVINCES 7
								SORTIES INTER-PROVINCES 8
								INVENTAIRE DE FERMETURE 9
								ARRIV. SOC. NON-DECLAR. 10
								ARRIV. DES SOC. DECLAR. 11
								EXPED. AUX SOC. DECLAR. 12
								PERTES & RECTIFICATIONS 13
								AUTO CONSOMMATION 14
								VENTES INTERIEURES 15
15	14	17	16				33	TOTAL EXPORT(O.N.E.145) 16
								BUTANE ET MEL DE BUTANE
								PRODUCTION 1
								ECHANGES INTER-PRODUITS 2
								PORTION POUR PETROCHIM. A. 3
								PRODUCTION NETTE 3
								RETOUR POUR ALIMENT. 4
								IMPORTATIONS 5
								EXPORTATIONS 6
								ENTREES INTER-PROVINCES 7
								SORTIES INTER-PROVINCES 8
								INVENTAIRE DE FERMETURE 9
								ARRIV. SOC. NON-DECLAR. 10
								ARRIV. DES SOC. DECLAR. 11
								EXPED. AUX SOC. DECLAR. 12
								PERTES & RECTIFICATIONS 13
								AUTO CONSOMMATION 14
								VENTES INTERIEURES 15
								TOTAL EXPORT(O.N.E.145) 16
								CHARGES PETROCHIMIQUES
								PRODUCTION 1
								ECHANGES INTER-PRODUITS 2
								DONT LE RENVOI DES
								PRODUITS ENERGETIQUES A. 3
								PRODUCTION NETTE 3
								RETOUR POUR ALIMENT. 4
								IMPORTATIONS 5
								EXPORTATIONS 6
								ENTREES INTER-PROVINCES 7
								SORTIES INTER-PROVINCES 8
								INVENTAIRE DE FERMETURE 9
								ARRIV. SOC. NON-DECLAR. 10
								ARRIV. DES SOC. DECLAR. 11
								EXPED. AUX SOC. DECLAR. 12
								PERTES & RECTIFICATIONS 13
								AUTO CONSOMMATION 14
								VENTES INTERIEURES 15
								PROD SPECIAUX BASE/NAPH
								PRODUCTION 1
								ECHANGES INTER-PRODUITS 2
								PRODUCTION NETTE 3
								RETOUR POUR ALIMENT. 4
								IMPORTATIONS 5
								EXPORTATIONS 6
3	9	11	8	9	6	15	6	ENTREES INTER-PROVINCES 7
								SORTIES INTER-PROVINCES 8
4	5	5	5	5	7	5	5	INVENTAIRE DE FERMETURE 9
								ARRIV. SOC. NON-DECLAR. 10
	6	7	5	6	1	12	4	ARRIV. DES SOC. DECLAR. 11
								EXPED. AUX SOC. DECLAR. 12
2	-2		1	-2	2	2	1	PERTES & RECTIFICATIONS 13
								AUTO CONSOMMATION 14
2	4	4	2	5	1	3	1	VENTES INTERIEURES 15

TABLE 1. SUPPLY AND DISPOSITION OF PETROLEUM PRODUCTS, YUKON, OCTOBER 1990

CUBIC METRES	CUM. 1989	CUM. 1990	YEAR 1989	NOV. 1989	DEC. 1989	JAN. 1990	FEB. 1990	MAR. 1990
	CUM. 1989	CUM. 1990	ANN. 1989	NOV. 1989	DEC. 1989	JAN. 1990	FEV. 1990	MARS 1990
AVIATION GASOLINE								
1 PRODUCTION								
2 INTERPRODUCT TRANSFERS	- 124	-78	- 124					-8
3 NET PRODUCTION	- 124	-78	- 124					-8
4 TRANSFERS TO REF. FEED.								
5 IMPORTS								
6 EXPORTS	84	20	91	7		6		
7 INTERPROVINCIAL -IN-	4 476	2 953	4 873	397		4		431
8 INTERPROVINCIAL -OUT-	319	394	347	10	18		4	
9 CLOSING INVENTORY	633	581	950	1 171	950	838	723	871
10 REC. FROM NON-REP. COS.								
11 REC. FROM REP. COS.	4 120	3 996	4 904	784				429
12 TO REPORTING COS.	4 441	2 918	4 838	397				429
13 LOSSES & ADJUSTMENTS	100	91	135	27	8	10	-3	7
14 OWN CONSUMPTION	4	2	4			1		
15 DOMESTIC SALES	3 968	3 815	4 365	202	195	99	114	268
MOTOR GASOLINE								
1 PRODUCTION								
2 INTERPRODUCT TRANSFERS	99	197	85	-14		17		
3 NET PRODUCTION	99	197	85	-14		17		
4 TRANSFERS TO REF. FEED.								
5 IMPORTS								
6 EXPORTS	164		164					
7 INTERPROVINCIAL -IN-	48 347	39 755	54 580	4 905	1 328	5 274	3 871	3 278
8 INTERPROVINCIAL -OUT-	2 140	2 486	2 387	149	98	110	118	106
9 CLOSING INVENTORY	5 019	4 046	6 741	7 787	6 741	11 644	12 750	13 253
10 REC. FROM NON-REP. COS.								
11 REC. FROM REP. COS.	21 682	19 228	25 827	4 125	20	6 015	2 344	1 891
12 TO REPORTING COS.	22 474	17 324	25 685	3 167	44	3 035	2 562	1 891
13 LOSSES & ADJUSTMENTS	-2 771	-6 721	-4 215	- 726	- 718	158	- 522	- 688
14 OWN CONSUMPTION	89	108	103	7	7	9	8	5
15 DOMESTIC SALES	48 076	48 678	54 690	3 651	2 963	3 091	2 943	3 352
SALES BY GRADE:								
16 PREM. (LEADED/NON-LEADED)	1 385	2 079	1 648	143	120	112	98	156
17 REGULAR (NON-LEADED)	28 077	38 098	32 623	2 483	2 063	2 154	2 226	2 452
18 REGULAR (OTHER)	18 614	8 501	20 419	1 025	780	825	619	744
19 RETAIL SALES OF MOGAS	40 076	41 774	45 804	3 176	2 552	2 626R	2 501R	2 848R
AV-TURBO FUEL KERO TYPE								
1 PRODUCTION								
2 INTERPRODUCT TRANSFERS		- 583						
3 NET PRODUCTION		- 583						
4 TRANSFERS TO REF. FEED.								
5 IMPORTS								
6 EXPORTS								
7 INTERPROVINCIAL -IN-		4 419						
8 INTERPROVINCIAL -OUT-								
9 CLOSING INVENTORY								
10 REC. FROM NON-REP. COS.								
11 REC. FROM REP. COS.		583						
12 TO REPORTING COS.		4 419						
13 LOSSES & ADJUSTMENTS								
14 OWN CONSUMPTION								
15 DOMESTIC SALES								
AV-TURBO FUEL NAPH TYPE								
1 PRODUCTION								
2 INTERPRODUCT TRANSFERS	- 515	34	- 515					8
3 NET PRODUCTION	- 515	34	- 515					8
4 TRANSFERS TO REF. FEED.								
5 IMPORTS								
6 EXPORTS	30		30					
7 INTERPROVINCIAL -IN-	7 035	2 778	7 035					587
8 INTERPROVINCIAL -OUT-	412	415	412					11
9 CLOSING INVENTORY	1 352	1 393	1 556	1 770	1 556	1 369	1 159	1 411
10 REC. FROM NON-REP. COS.								
11 REC. FROM REP. COS.	6 179	5 032	6 764	585				586
12 TO REPORTING COS.	7 034	2 731	7 034					586
13 LOSSES & ADJUSTMENTS	47	34	47	-2	2	8	3	-8
14 OWN CONSUMPTION								
15 DOMESTIC SALES	4 577	4 827	4 958	169	212	179	207	340

TABLEAU 1. APPROVISIONNEMENT ET UTILISATION, PRODUITS PETROLIERS, YUKON, OCTOBRE 1990

APR. 1990	MAY 1990	JUNE 1990	JULY 1990	AUG. 1990	SEP. 1990	OCT. 1990	OCT. 1989	METRES CUBES
AVR. 1990	MAI 1990	JUIN 1990	JUI. 1990	AOUT 1990	SEP. 1990	OCT. 1990	OCT. 1989	
								ESSENCE D'AVIATION
								PRODUCTION 1
								ECHANGES INTER-PRODUITS 2
								PRODUCTION NETTE 3
								RETOUR POUR ALIMENT. 4
								IMPORTATIONS 5
								EXPORTATIONS 6
								ENTREES INTER-PROVINCES 7
								SORTIES INTER-PROVINCES 8
								INVENTAIRE DE FERMETURE 9
								ARRIV. SOC. NON-DECLAR. 10
								ARRIV. DES SOC. DECLAR. 11
								EXPED. AUX SOC. DECLAR. 12
								PERTES & RECTIFICATIONS 13
								AUTO CONSOMMATION 14
								VENTES INTERIEURES 15
								ESSENCE POUR MOTEURS
								PRODUCTION 1
								ECHANGES INTER-PRODUITS 2
								PRODUCTION NETTE 3
								RETOUR POUR ALIMENT. 4
								IMPORTATIONS 5
								EXPORTATIONS 6
								ENTREES INTER-PROVINCES 7
								SORTIES INTER-PROVINCES 8
								INVENTAIRE DE FERMETURE 9
								ARRIV. SOC. NON-DECLAR. 10
								ARRIV. DES SOC. DECLAR. 11
								EXPED. AUX SOC. DECLAR. 12
								PERTES & RECTIFICATIONS 13
								AUTO CONSOMMATION 14
								VENTES INTERIEURES 15
								VENTES PAR CATEGORIE:
								SUPER AVEC/SANS PLOMB 16
								ORDINAIRE SANS PLOMB 17
								ORDINAIRE (AUTRE) 18
								VENTES NETTES AU DETAIL 19
								CARBUREACTEUR-TYPE KERO
								PRODUCTION 1
								ECHANGES INTER-PRODUITS 2
								PRODUCTION NETTE 3
								RETOUR POUR ALIMENT. 4
								IMPORTATIONS 5
								EXPORTATIONS 6
								ENTREES INTER-PROVINCES 7
								SORTIES INTER-PROVINCES 8
								INVENTAIRE DE FERMETURE 9
								ARRIV. SOC. NON-DECLAR. 10
								ARRIV. DES SOC. DECLAR. 11
								EXPED. AUX SOC. DECLAR. 12
								PERTES & RECTIFICATIONS 13
								AUTO CONSOMMATION 14
								VENTES INTERIEURES 15
								CARBUREACTEUR-TYPE NAPHT
								PRODUCTION 1
								ECHANGES INTER-PRODUITS 2
								PRODUCTION NETTE 3
								RETOUR POUR ALIMENT. 4
								IMPORTATIONS 5
								EXPORTATIONS 6
								ENTREES INTER-PROVINCES 7
								SORTIES INTER-PROVINCES 8
								INVENTAIRE DE FERMETURE 9
								ARRIV. SOC. NON-DECLAR. 10
								ARRIV. DES SOC. DECLAR. 11
								EXPED. AUX SOC. DECLAR. 12
								PERTES & RECTIFICATIONS 13
								AUTO CONSOMMATION 14
								VENTES INTERIEURES 15

TABLEAU 1. APPROVISIONNEMENT ET UTILISATION, PRODUITS PETROLIERS, YUKON, OCTOBRE 1990

APR. 1990	MAY 1990	JUNE 1990	JULY 1990	AUG. 1990	SEP. 1990	OCT. 1990	OCT. 1989	
AVR. 1990	MAI 1990	JUIN 1990	JUI. 1990	AOUT 1990	SEP. 1990	OCT. 1990	OCT. 1989	METRES CUBES
								MAZOUT POUR POELES
								PRODUCTION 1
- 864	-27	-36	250	- 158	- 831	-3 390	-2 773	ECHANGES INTER-PRODUITS 2
- 864	-27	-36	250	- 158	- 831	-3 390	-2 773	PRODUCTION NETTE 3
								RETOUR POUR ALIMENT. 4
								IMPORTATIONS 5
								EXPORTATIONS 6
575	3	2	597	304	1 972	4 799	167	ENTREES INTER-PROVINCES 7
27	13	14	4	13	31	38	24	SORTIES INTER-PROVINCES 8
2 855	2 737	2 626	3 519	3 523	4 361	7 212	3 554	INVENTAIRE DE FERMETURE 9
575			560	264	1 902	5 416	3 447	ARRIV. SOC. NON-DECLAR. 10
575	3	2	597	303	1 970	4 799	3	ARRIV. DES SOC. DECLAR. 11
								EXPED. AUX SOC. DECLAR. 12
- 579	-67	22	-99	-14	- 165	-1 393	- 576	PERTES & RECTIFICATIONS 13
2	1	5			2	7	3	AUTO CONSOMMATION 14
233	144	34	12	104	367	523	613	VENTES INTERIEURES 15
								CARBURANT DIESEL
								PRODUCTION 1
1 965	3 216	2 910	3 768	5 826	3 922	4 456	2 857	ECHANGES INTER-PRODUITS 2
1 965	3 216	2 910	3 768	5 826	3 922	4 456	2 857	PRODUCTION NETTE 3
								RETOUR POUR ALIMENT. 4
								IMPORTATIONS 5
								EXPORTATIONS 6
2 635	2 742	4 524	5 645	4 590	4 793	2 962	4 559	ENTREES INTER-PROVINCES 7
199	319	353	398	39	314	27	713	SORTIES INTER-PROVINCES 8
1 896	2 039	2 501	2 983	2 521	1 920	1 521	1 106	INVENTAIRE DE FERMETURE 9
								ARRIV. SOC. NON-DECLAR. 10
								ARRIV. DES SOC. DECLAR. 11
								EXPED. AUX SOC. DECLAR. 12
- 791	-1 312	- 881	-1	-7	98	89	362	PERTES & RECTIFICATIONS 13
57	85	77	89	32	4	85	68	AUTO CONSOMMATION 14
4 700	6 723	7 423	8 445	10 814	8 900	7 616	6 057	VENTES INTERIEURES 15
								MAZOUT LEGER (NOS 2 & 3)
								PRODUCTION 1
- 1 101	-3 189	-2 874	-3 456	-5 668	-3 091	-1 181	-98	ECHANGES INTER-PRODUITS 2
-1 101	-3 189	-2 874	-3 456	-5 668	-3 091	-1 181	-98	PRODUCTION NETTE 3
								RETOUR POUR ALIMENT. 4
								IMPORTATIONS 5
								EXPORTATIONS 6
3 664	408	3 950	6 842	7 452	1 376	4 164	2 745	ENTREES INTER-PROVINCES 7
730	955	70		1 214	1 199	1 231	1 644	SORTIES INTER-PROVINCES 8
7 580	4 395	7 519	8 504	12 741	8 405	8 906	6 143	INVENTAIRE DE FERMETURE 9
								ARRIV. SOC. NON-DECLAR. 10
1 096	2 108	7 220	5 137	11 122	868	3 997	2 438	ARRIV. DES SOC. DECLAR. 11
3 199	7	3 801	6 721	7 264	835	3 441	2 175	EXPED. AUX SOC. DECLAR. 12
								PERTES & RECTIFICATIONS 13
49	-39	389	53	- 813	31	- 609	21	AUTO CONSOMMATION 14
7	1	4		3	2	4	3	
1 706	1 588	908	764	1 001	1 422	2 412	1 912	VENTES INTERIEURES 15
								MAZOUT LOURD (NOS 4,5 & 6)
								PRODUCTION 1
								ECHANGES INTER-PRDDUITS 2
								PRODUCTION NETTE 3
								RETOUR POUR ALIMENT. 4
								IMPORTATIONS 5
								EXPORTATIONS 6
								ENTREES INTER-PROVINCES 7
								SORTIES INTER-PROVINCES 8
								INVENTAIRE DE FERMETURE 9
								ARRIV. SOC. NON-DECLAR. 10
								ARRIV. DES SOC. DECLAR. 11
								EXPED. AUX SOC. DECLAR. 12
								PERTES & RECTIFICATIONS 13
								AUTO CONSOMMATION 14
								VENTES INTERIEURES 15

TABLEAU 1. APPROVISIONNEMENT ET UTILISATION, PRODUITS PETROLIERS, YUKON, OCTOBRE 1990

APR. 1990	MAY 1990	JUNE 1990	JULY 1990	AUG. 1990	SEP. 1990	OCT. 1990	OCT. 1989	METRES CUBES
AVR. 1990	MAI 1990	JUIN 1990	JUI. 1990	AOUT 1990	SEP. 1990	OCT. 1990	OCT. 1989	
								ASPHALTE
								PRODUCTION 1
								ECHANGES INTER-PRODUITS 2
								IMPORTATIONS 5
								EXPORTATIONS 6
		217	287	3 345	461		446	ENTREES INTER-PROVINCES 7
								SORTIES INTER-PROVINCES 8
								INVENTAIRE DE FERMETURE 9
								ARRIV. SOC. NON-DECLAR. 10
								ARRIV. DES SOC. DECLAR. 11
								EXPED. AUX SOC. DECLAR. 12
		181						PERTES & RECTIFICATIONS 13
								AUTO CONSOMMATION 14
		36	287	3 345	461		446	VENTES INTERIEURES 15
								COKE
								PRODUCTION 1
								ECHANGES INTER-PRODUITS 2
								IMPORTATIONS 5
								EXPORTATIONS 6
								ENTREES INTER-PROVINCES 7
								SORTIES INTER-PROVINCES 8
								INVENTAIRE DE FERMETURE 9
								ARRIV. SOC. NON-DECLAR. 10
								ARRIV. DES SOC. DECLAR. 11
								EXPED. AUX SOC. DECLAR. 12
								PERTES & RECTIFICATIONS 13
								AUTO CONSOMMATION 14
								VENTES INTERIEURES 15
								HUILES & GRAISSES LUBRIF.
								PRODUCTION 1
								ECHANGES INTER-PRODUITS 2
								RETOUR POUR ALIMENT. 4
								IMPORTATIONS 5
								EXPORTATIONS 6
53	233	214	224	249	164	219	197	ENTREES INTER-PROVINCES 7
1	7					1	1	SORTIES INTER-PROVINCES 8
184	209	200	199	182	187	190	193	INVENTAIRE DE FERMETURE 9
								ARRIV. SOC. NON-DECLAR. 10
	119	107	114	168	56	114	116	ARRIV. DES SOC. DECLAR. 11
								EXPED. AUX SOC. DECLAR. 12
-1	1	-1	-7	2	-3		3	PERTES & RECTIFICATIONS 13
								AUTO CONSOMMATION 14
38	81	117	118	96	106	101	72	VENTES INTERIEURES 15
								GAZ DE DISTILLATION
								PRODUCTION 1
								ECHANGES INTER-PRODUITS 2
								INVENTAIRE DE FERMETURE 9
								ARRIV. DES SOC. DECLAR. 11
								EXPED. AUX SOC. DECLAR. 12
								PERTES & RECTIFICATIONS 13
								AUTO CONSOMMATION 14
								VENTES INTERIEURES 15
								AUTRES PRODUITS
								PRODUCTION 1
								ECHANGES INTER-PRODUITS 2
								RETOUR POUR ALIMENT. 4
								IMPORTATIONS 5
								EXPORTATIONS 6
								ENTREES INTER-PROVINCES 7
								SORTIES INTER-PROVINCES 8
								INVENTAIRE DE FERMETURE 9
								ARRIV. SOC. NON-DECLAR. 10
								ARRIV. DES SOC. DECLAR. 11
								EXPED. AUX SOC. DECLAR. 12
								PERTES & RECTIFICATIONS 13
								AUTO CONSOMMATION 14
								VENTES INTERIEURES 15

TABLE 1. SUPPLY AND DISPOSITION OF PETROLEUM PRODUCTS, SASKATCHEWAN-N.W.T., OCTOBER 1990

CUBIC METRES	CUM. 1989	CUM. 1990	YEAR 1989	NOV. 1989	DEC. 1989	JAN. 1990	FEB. 1990	MAR. 1990
	CUM. 1989	CUM. 1990	ANN. 1989	NOV. 1989	DEC. 1989	JAN. 1990	FEV. 1990	MARS 1990
1 DOMESTIC CRUDE AND EQUIVALENT RECEIVED	1 890 163	2 180 407	2 222 478	183 876	148 439	175 504	151 628	175 870
A WESTERN CANADA	1 890 163	2 180 407	2 222 478	183 876	148 439	175 504	151 628	175 870
B EASTERN CANADA								
2 TOTAL IMPORTS OF CRUDE AND EQUIV.								
A ALGERIA								
B IRAN								
C IRAQ								
D KUWAIT								
E LIBYA								
F MEXICO								
G NIGERIA								
H NORWAY								
I SAUDI ARABIA								
J UNITED ARAB EMIRATES								
K UNITED KINGDOM								
L UNITED STATES								
M VENEZUELA								
N OTHERS								
3 TOTAL CRUDE AND EQUIV. RECEIVED BY REFS (1+2)	1 890 163	2 180 407	2 222 478	183 876	148 439	175 504	151 628	175 870
A BY PIPELINE	1 772 969	2 065 491	2 086 661	174 970	138 722	164 300	142 322	164 033
B BY OTHER MEANS	117 194	114 916	135 817	8 906	9 717	11 204	9 306	11 837
4 OPENING INVENTORY CRUDE	57 319	95 278	57 319	59 265	106 517	95 278	105 630	114 295
5 CLOSING INVENTORY CRUDE	59 265	46 758	95 278	106 517	95 278	105 630	114 295	103 035
6 LOSSES & ADJUSTMENTS	7 191	8 435	7 520	328	1	2 884	478	2 489
7 CRUDE & EQUIV. CHARGED	1 881 026	2 220 492	2 176 999	136 296	159 677	162 268	142 485	184 641
A CONVENTIONAL CRUDE LIGHT	517 951	512 172	762 698	132 848	111 899	45 936	94 860	47 106
B CONVENTIONAL CRUDE HEAVY	1 024 755	1 702 775	1 063 785	1 891	37 139	116 294	47 625	137 535
C SYNTHETIC CRUDE OIL	336 230	5 507	347 688	1 046	10 412			
D CRUDE BITUMEN								
E CONDENSATE & PENTANES	2 090	38	2 828	511	227	38		
8 OTHER MATERIALS CHARGED	92 713	6 906	100 848	8 135				
A CRUDE TOPS	92 012	6 906	100 147	8 135				
B CRUDE BOTTOMS								
C LPG'S	701		701					
D NATURAL GAS								
E LUBES FOR REPROCESSING								
F OTHER FEEDSTOCKS								
9 TOTAL FEED CHARGED (7+8)	1 973 739	2 227 398	2 277 847	144 431	159 677	162 268	142 485	184 641
10 REFINERY LOSSES	-70 283	-156 551	-92 804	-2 968	-19 553	-20 002	-9 031	-18 624
TOTAL, ALL PRODUCTS								
1 REFINERY PRODUCTION	2 044 022	2 383 949	2 370 651	147 399	179 230	182 270	151 516	203 265
4 TRANSFERS TO REFINERY FEEDSTOCKS	92 713	6 906	100 848	8 135				
5 IMPORTS	22 591	3 200	33 078	4 526	5 961			
6 EXPORTS	292 964	462 195	346 323	25 096	28 263	33 651	19 272	20 857
7 INTERPROVINCIAL -IN-	2 044 657	1 720 484	2 355 731	157 600	153 474	163 363	161 781	157 920
8 INTERPROVINCIAL -OUT-								
9 CLOSING INVENTORY	607 415	573 480	537 037	585 539	537 037	613 775	630 848	684 693
10 REC. FROM NON-REP. CDS.	5 175	4 077	5 430	74	181	158	547	405
11 REC. FROM REP. COS.	1 019 220	679 020	1 184 193	101 465	63 508	94 724	47 397	57 896
12 DEL. TO REPORTING COS.	1 065 351	717 623	1 267 150	113 933	87 866	80 680	51 999	61 219
13 LOSSES & ADJUSTMENTS	71 162	97 547	100 729	7 912	21 655	16 727	19 675	15 055
14 OWN CONSUMPTION	120 650	112 354	146 075	11 112	14 313	12 672	10 154	13 254
15 DOMESTIC SALES	3 394 431	3 357 662	3 959 942	266 752	298 759	220 047	243 068	255 256

TABLEAU 1. APPROVISIONNEMENT ET UTILISATION, PRODUITS PETROLIERS, SASKATCHEWAN-T.N.O., OCTOBRE 1990

APR. 1990	MAY 1990	JUNE 1990	JULY 1990	AUG. 1990	SEP. 1990	OCT. 1990	OCT. 1989		METRES CUBES
AVR. 1990	MAI 1990	JUIN 1990	JUI. 1990	AOUT 1990	SEP. 1990	OCT. 1990	OCT. 1989		
226 353	291 401	97 951	267 669	288 635	266 269	239 127	126 806	ARRIVAGES DE PETROLE BRUT & EQUIV. DOMESTIQUE	1
226 353	291 401	97 951	267 669	288 635	266 269	239 127	126 806	DE L'OUEST DU CANADA	A
								DE L'EST DU CANADA	B
								TOTAL DES IMPORTATIONS DE BRUT ET D'EQUIVALENTE	2
								ALGERIE	A
								IRAN	B
								IRAQ	C
								KOWEIT	D
								LYBIE	E
								MEXIQUE	F
								NIGERIA	G
								NORVEGE	H
								ARABIE SAOUDITE	I
								EMIRATES ARABES UNIS	J
								ROYAUME-UNI	K
								ETATS UNIS	L
								VENEZUELA	M
								AUTRES	N
								TOTAL ARRIV. DE BRUT ET EQUIV. AUX RAFFS. (1+2)	3
226 353	291 401	97 951	267 669	288 635	266 269	239 127	126 806	PAR PIPE-LINE	A
214 915	277 819	88 370	254 789	277 300	254 208	227 435	115 307	PAR D'AUTRES MOYENS	B
11 438	13 582	9 581	12 880	11 335	12 061	11 692	11 499		
103 035	91 807	82 640	84 839	81 195	65 831	51 079	63 431	STOCKS DE BRUT - DEBUT	4
91 807	82 640	84 839	81 195	65 831	51 079R	46 758	59 265	STOCKS DE BRUT - FIN	5
258	1 272	171	-2 739	4 417	-1 184	389	7 913	PERTES ET RECTIFICATIONS	6
								BRUT & EQUIV. INTRODUIT	7
237 323	299 296	95 581	274 052	299 582	282 205R	243 059	123 059	BRUT CONVENTIONEL LEGER	A
12 380	59 501	61 557	71 880	54 530	53 703R	10 719	37 816	BRUT CONVENTIONEL LOURD	B
222 965	239 153	34 024	201 486	242 851	228 502R	232 340	44 500	PETROLE BRUT SYNTHETIQUE	C
1 978	642		686	2 201	R		40 489	PETROLE BITUMINEUX LOURD	D
							254	CONDENSATS ET PENTANES	E
						6 906	12 048	AUTRES MAT. UTILISEES	8
						6 906	12 048	PRODUITS DE DECATANTION	A
								RESIDUS DE BRUT	B
								GPL	C
								GAZ NATUREL	D
								LUBRIFIANTS RECYCLABLES	E
								AUTRES CHARGES D'ALIMEN.	F
237 323	299 296	95 581	274 052	299 582	282 205R	249 965	135 107	TOTAL ALIMENTATION(7+8)	9
-20 948	-24 524	1 196	-10 022	-20 134	-18 635R	-15 827	-4 371	PERTES EN RAFFINERIE	10
								TOTAL, TOUS LES PRODUITS	
258 271	323 820	94 385	284 074	319 716	300 840R	265 792	139 478	PROD. DES RAFFINERIES	1
						6 906	12 048	RETOUR POUR ALIMENTATION	4
	400	1 000	1 400			400	4 629	DES RAFFINERIES	
30 814	48 233	43 029	67 268	71 990	56 475R	70 606	30 667	IMPORTATIONS	5
127 521	142 667	143 130	209 072	205 199	160 119R	249 712	305 095	EXPORTATIONS	6
								ENTREES INTER-PROVINCES	7
								SORTIES INTER-PROVINCES	8
753 109	728 618	566 646	591 236	538 770	518 258R	573 480	607 415	INVENTAIRE DE FERMETURE	9
386	478	616	761	179		547		ARRIV. SOC. NON-DECLAR.	10
47 099	68 621	73 444	71 347	82 341	63 320	72 831	85 797	ARRIV. DES SOC. DECLAR.	11
58 275	76 997	75 383	87 775	90 203	61 631	73 461	90 294	EXPED. AUX SOC. DECLAR.	12
7 450	20 901	- 450	6 084	-2 882	6 433R	8 554	5 747	PERTES & RECTIFICATIONS	13
12 438	15 080	1 750	10 918	12 318	10 945R	12 825	8 235	AUTO CONSOMMATION	14
255 884	399 266	354 835	370 019	488 272	409 307R	361 708	344 014	VENTES INTERIEURES	15

TABLE 1. SUPPLY AND DISPOSITION OF PETROLEUM PRODUCTS, SASKATCHEWAN-N.W.T., OCTOBER 1990

CUBIC METRES	CUM. 1989	CUM. 1990	YEAR 1989	NOV. 1989	DEC. 1989	JAN. 1990	FEB. 1990	MAR. 1990
	CUM. 1989	CUM. 1990	ANN. 1989	NOV. 1989	DEC. 1989	JAN. 1990	FEV. 1990	MARS 1990
PROPANE & PROPANE MIXES								
1 PRODUCTION	32 152	36 874	37 692	448	5 092	4 117	3 414	3 908
2 INTERPRODUCT TRANSFERS								
A. OF WHICH TO PETROCHEMS								
3 NET PRODUCTION	32 152	36 874	37 692	448	5 092	4 117	3 414	3 908
4 TRANSFERS TO REF. FEED.								
5 IMPORTS								
6 EXPORTS	174	118	908		734			
7 INTERPROVINCIAL -IN-	697	1 053	972	72	203	126		119
8 INTERPROVINCIAL -OUT-							11	
9 CLOSING INVENTORY	9 146	2 386	1 626	6 479	1 626	907	855	2 510
10 REC. FROM NON-REP. COS.			35		35			
11 REC. FROM REP. COS.								
12 TO REPORTING COS.								
13 LOSSES & ADJUSTMENTS	2 750	2 955	2 913	101	62	214	250	23
14 OWN CONSUMPTION	3 178	4 886	7 252		4 074	1 960	709	118
15 DOMESTIC SALES	21 277	29 208	29 676	3 086	5 313	2 788	2 496	2 231
16 TOTAL EXPORT(N.E.B.145)	1 293 213	973 082	1 579 021	137 493	148 315	150 826	109 719	157 229
BUTANE & BUTANE MIXES								
1 PRODUCTION	54 587	59 164	67 736	4 777	8 372	8 540	6 004	6 502
2 INTERPRODUCT TRANSFERS	-17 869	-35 833	-28 446	-4 686	-5 891	-7 238	-2 719	-4 153
A. OF WHICH TO PETROCHEMS								
3 NET PRODUCTION	36 718	23 331	39 290	91	2 481	1 302	3 285	2 349
4 TRANSFERS TO REF. FEED.	701		701					
5 IMPORTS								
6 EXPORTS		352						
7 INTERPROVINCIAL -IN-								
8 INTERPROVINCIAL -OUT-								
9 CLOSING INVENTORY	15 796	7 576	1 686	3 933	1 686	1 530	1 032	1 588
10 REC. FROM NON-REP. COS.	3 629	347	3 629					
11 REC. FROM REP. COS.								
12 TO REPORTING COS.								
13 LOSSES & ADJUSTMENTS	2 355	611	1 947	17	- 425	92	193	360
14 OWN CONSUMPTION	11 981	3 908	12 883		902	977	1 000	574
15 DOMESTIC SALES	16 860	12 917	33 048	11 937	4 251	389	2 590	859
16 TOTAL EXPORT(N.E.B.145)	44 972	43 149	92 395	24 863	22 560	19 367	597	
PETRO-CHEM FEEDSTOCKS								
1 PRODUCTION								
2 INTERPRODUCT TRANSFERS								
A. OF WHICH ENERGY								
BACKFLOWS								
3 NET PRODUCTION								
4 TRANSFERS TO REF. FEED.								
5 IMPORTS								
6 EXPORTS								
7 INTERPROVINCIAL -IN-	311		311					
8 INTERPROVINCIAL -OUT-								
9 CLOSING INVENTORY								
10 REC. FROM NON-REP. COS.								
11 REC. FROM REP. COS.								
12 TO REPORTING COS.								
13 LOSSES & ADJUSTMENTS								
14 OWN CONSUMPTION								
15 DOMESTIC SALES	311		311					
NAPHTHA SPECIALTIES								
1 PRODUCTION								
2 INTERPRODUCT TRANSFERS	-3	-85	-3					
3 NET PRODUCTION	-3	-85	-3					
4 TRANSFERS TO REF. FEED.								
5 IMPORTS								
6 EXPORTS								
7 INTERPROVINCIAL -IN-	1 813	2 729	2 388	158	417	158	126	287
8 INTERPROVINCIAL -OUT-								
9 CLOSING INVENTORY	222	602	247	227	247	548	452	549
10 REC. FROM NON-REP. COS.	136		136					
11 REC. FROM REP. COS.	245	404	294	30	19	23	56	31
12 TO REPORTING COS.		1						
13 LOSSES & ADJUSTMENTS	-1 416	- 660	-1 398	-50	68	- 357	-68	-31
14 OWN CONSUMPTION								
15 DOMESTIC SALES	3 535	3 352	4 116	233	348	237	346	252

TABLEAU 1. APPROVISIONNEMENT ET UTILISATION, PRODUITS PETROLIERS, SASKATCHEWAN-T.N.O., OCTOBRE 1990

APR. 1990	MAY 1990	JUNE 1990	JULY 1990	AUG. 1990	SEP. 1990	OCT. 1990	OCT. 1989	
AVR. 1990	MAI 1990	JUIN 1990	JUI. 1990	AOUT 1990	SEP. 1990	OCT. 1990	OCT. 1989	METRES CUBES
								PROPANE & MEL DE PROPANE
3 978	4 724	230	3 391	4 434	4 679R	3 999	2 981	PRODUCTION 1
								ECHANGES INTER-PRODUITS 2
3 978	4 724	230	3 391	4 434	4 679R	3 999	2 981	PORTION POUR PETROCHIM. A. 3
								PRODUCTION NETTE
								RETOUR POUR ALIM. 4
								IMPORTATIONS 5
118	137	94	118	125	127	99	95	EXPORTATIONS 6
								ENTREES INTER-PROVINCES 7
								SORTIES INTER-PROVINCES 8
3 506	6 212	4 682	4 280	1 465	2 413R	2 386	9 146	INVENTAIRE DE FERMETURE 9
								ARRIV. SOC. NON-DECLAR. 10
								ARRIV. DES SOC. DECLAR. 11
								EXPED. AUX SOC. DECLAR. 12
435	397	133	259	562	472R	210	206	PERTES & RECTIFICATIONS 13
189	10	165	1 538	197			110	AUTO CONSOMMATION 14
2 476	1 748	1 556	1 997	6 615	3 386	3 915	3 930	VENTES INTERIEURES 15
103 789	97 755	142 874	99 220	111 670			143 677	TOTAL EXPORT(O.N.E.145) 16
								BUTANE ET MEL DE BUTANE
5 125	6 955	477	5 123	6 814	7 291R	6 333	4 355	PRODUCTION 1
-3 399	-2 165	-1 535	-2 456	-2 197	-2 936R	-7 035	-4 345	ECHANGES INTER-PRODUITS 2
1 726	4 790	-1 058	2 667	4 617	4 355R	- 702	10	PORTION POUR PETROCHIM. A. 3
								PRODUCTION NETTE
								RETOUR POUR ALIM. 4
								IMPORTATIONS 5
				352				EXPORTATIONS 6
								ENTREES INTER-PROVINCES 7
								SORTIES INTER-PROVINCES 8
2 900	4 973	3 029	3 539	5 751	8 511R	7 576	15 796	INVENTAIRE DE FERMETURE 9
						347		ARRIV. SOC. NON-DECLAR. 10
								ARRIV. DES SOC. DECLAR. 11
								EXPED. AUX SOC. DECLAR. 12
52	-17	49	- 840	97	526R	99	308	PERTES & RECTIFICATIONS 13
	84	355	793	125			1 256	AUTO CONSOMMATION 14
362	2 650	482	2 204	1 831	1 069	481	3 179	VENTES INTERIEURES 15
5 992	398	13 224	1 073	2 498			11 576	TOTAL EXPORT(O.N.E.145) 16
								CHARGES PETROCHIMIQUES
								PRODUCTION 1
								ECHANGES INTER-PRODUITS 2
								DONT LE RENVOI DES PRODUITS ENERGETIQUES A. 3
								PRODUCTION NETTE
								RETOUR POUR ALIM. 4
								IMPORTATIONS 5
								EXPORTATIONS 6
								ENTREES INTER-PROVINCES 7
								SORTIES INTER-PROVINCES 8
								INVENTAIRE DE FERMETURE 9
								ARRIV. SOC. NON-DECLAR. 10
								ARRIV. DES SOC. DECLAR. 11
								EXPED. AUX SOC. DECLAR. 12
								PERTES & RECTIFICATIONS 13
								AUTO CONSOMMATION 14
								VENTES INTERIEURES 15
								PROD SPECIAUX BASE/MAPH
								PRODUCTION 1
								ECHANGES INTER-PRODUITS 2
								PRODUCTION NETTE 3
								RETOUR POUR ALIM. 4
								IMPORTATIONS 5
								EXPORTATIONS 6
								ENTREES INTER-PROVINCES 7
								SORTIES INTER-PROVINCES 8
								INVENTAIRE DE FERMETURE 9
								ARRIV. SOC. NON-DECLAR. 10
								ARRIV. DES SOC. DECLAR. 11
								EXPED. AUX SOC. DECLAR. 12
								PERTES & RECTIFICATIONS 13
								AUTO CONSOMMATION 14
								VENTES INTERIEURES 15
345	271	147	322	477	277	319	204	PRODUCTION 1
								ECHANGES INTER-PRODUITS 2
								PRODUCTION NETTE 3
								RETOUR POUR ALIM. 4
								IMPORTATIONS 5
								EXPORTATIONS 6
								ENTREES INTER-PROVINCES 7
								SORTIES INTER-PROVINCES 8
582	604	579	648	617	648R	602	222	INVENTAIRE DE FERMETURE 9
37	60		23	40	20	114	30	ARRIV. SOC. NON-DECLAR. 10
				1				ARRIV. DES SOC. DECLAR. 11
								EXPED. AUX SOC. DECLAR. 12
50	-71	- 164	-74	81	2R	-8	- 111	PERTES & RECTIFICATIONS 13
								AUTO CONSOMMATION 14
319	380	368	350	466	264	370	372	VENTES INTERIEURES 15

TABLE 1. SUPPLY AND DISPOSITION OF PETROLEUM PRODUCTS, SASKATCHEWAN-N.W.T., OCTOBER 1990

CUBIC METRES	CUM. 1989	CUM. 1990	YEAR 1989	MOV. 1989	DEC. 1989	JAN. 1990	FEB. 1990	MAR. 1990
	CUM. 1989	CUM. 1990	ANN. 1989	MOV. 1989	DEC. 1989	JAN. 1990	FEV. 1990	MARS 1990
AVIATION GASOLINE								
1 PRODUCTION	-55	16	32		87	2		
2 INTERPRODUCT TRANSFERS	-26	- 258	1 944	1 970			-9	-65
3 NET PRODUCTION	-81	- 242	1 976	1 970	87	2	-9	-65
4 TRANSFERS TO REF. FEED.								
5 IMPORTS		1 600						
6 EXPORTS								
7 INTERPROVINCIAL -IN-	24 997	20 657	26 253	358	898	592	648	946
8 INTERPROVINCIAL -OUT-								
9 CLOSING INVENTORY	3 376	8 154	5 118	4 834	5 118	5 020	5 112	4 936
10 REC. FROM NON-REP. COS.								
11 REC. FROM REP. COS.								
12 TO REPORTING COS.								
13 LOSSES & ADJUSTMENTS	10 058	2 548	10 014	1	-45	21	-22	125
14 OWN CONSUMPTION								
15 DOMESTIC SALES	17 356	16 431	18 971	869	746	671	569	932
MOTOR GASOLINE								
1 PRODUCTION	736 549	849 498	875 625	65 309	73 767	75 211	60 018	86 354
2 INTERPRODUCT TRANSFERS	29 329	-72 806	31 662	-3 347	5 680	-4 314	2 732	-3 384
3 NET PRODUCTION	765 878	776 692	907 287	61 962	79 447	70 897	62 750	82 970
4 TRANSFERS TO REF. FEED.								
5 IMPORTS	20 891		31 378	4 526	5 961			
6 EXPORTS	74 886	76 919	86 049	5 601	5 562	5 619	5 588	6 121
7 INTERPROVINCIAL -IN-	797 161	808 853	960 671	85 168	78 342	97 347	82 166	88 859
8 INTERPROVINCIAL -OUT-								
9 CLOSING INVENTORY	179 142	174 087	160 690	178 978	160 690	219 289	238 686	276 627
10 REC. FROM NON-REP. COS.								
11 REC. FROM REP. COS.	577 016	409 757	664 620	48 465	39 139	56 998	35 409	35 939
12 TO REPORTING COS.	608 976	432 955	727 397	57 914	60 507	41 964	35 283	42 325
13 LOSSES & ADJUSTMENTS	18 671	33 174	21 682	1 954	1 057	2 621	6 502	4 868
14 OWN CONSUMPTION	20	19	21	1			3	1
15 DOMESTIC SALES	1 473 142	1 438 838	1 762 008	134 815	154 051	116 439	113 552	116 512
SALES BY GRADE:								
16 PREM. (LEADED/NON-LEADED)	113 235	112 007	139 325	11 216	14 874	11 833	10 829	10 341
17 REGULAR (NON-LEADED)	934 642	1 265 692	1 162 838	106 572	121 624	95 806	95 431	99 785
18 REGULAR (OTHER)	425 265	61 139	459 845	17 027	17 553	8 800	7 292	6 386
19 RETAIL SALES OF MOGAS	899 208	875 731	1 062 589	75 914	87 467	72 862R	71 027R	72 825R
AV-TURBO FUEL KERO TYPE								
1 PRODUCTION								
2 INTERPRODUCT TRANSFERS	-4 072	-9 132	-6 247	-2 011	- 164	- 374	-5 378	- 147
3 NET PRODUCTION	-4 072	-9 132	-6 247	-2 011	- 164	- 374	-5 378	- 147
4 TRANSFERS TO REF. FEED.								
5 IMPORTS								
6 EXPORTS								
7 INTERPROVINCIAL -IN-	97 022	88 047	112 019	2 694	12 303	5 362	4 994	6 155
8 INTERPROVINCIAL -OUT-								
9 CLOSING INVENTORY	41 157	48 821	41 761	34 959	41 761	40 167	33 193	32 504
10 REC. FROM NON-REP. COS.								
11 REC. FROM REP. COS.								
12 TO REPORTING COS.			11		11			
13 LOSSES & ADJUSTMENTS	- 425	1 273	- 228	122	75	-55	650	376
14 OWN CONSUMPTION								
15 DOMESTIC SALES	74 734	70 582	86 744	6 759	5 251	6 637	5 940	6 321
AV-TURBO FUEL NAPH TYPE								
1 PRODUCTION	17 507	3 834	22 934	1 801	3 626	3 789		53
2 INTERPRODUCT TRANSFERS	- 396	18 741	5 356	5 735	17	- 120	-47	21 162
3 NET PRODUCTION	17 111	22 575	28 290	7 536	3 643	3 669	-47	21 215
4 TRANSFERS TO REF. FEED.								
5 IMPORTS								
6 EXPORTS	71 932	75 651	83 993	6 523	5 538	7 421	5 704	6 929
7 INTERPROVINCIAL -IN-	134 853	110 065	155 301	13 963	6 485	12 406	5 240	11 134
8 INTERPROVINCIAL -OUT-								
9 CLOSING INVENTORY	45 747	36 919	55 523	54 868	55 523	59 303	54 018	50 120
10 REC. FROM NON-REP. COS.								
11 REC. FROM REP. COS.	2 494		2 494					
12 TO REPORTING COS.	2 487		2 487					
13 LOSSES & ADJUSTMENTS	4 664	1 088	4 847	276	-93	389	- 435	1 011
14 OWN CONSUMPTION								
15 DOMESTIC SALES	74 332	74 505	83 939	5 579	4 028	4 485	5 209	6 039

TABLEAU 1. APPROVISIONNEMENT ET UTILISATION, PRODUITS PETROLIERS, SASKATCHEWAN-T.H.O., OCTOBRE 1990

APR. 1990	MAY 1990	JUNE 1990	JULY 1990	AUG. 1990	SEP. 1990	OCT. 1990	OCT. 1989	
AVR. 1990	MAI 1990	JUIN 1990	JUI. 1990	AOUT 1990	SEP. 1990	OCT. 1990	OCT. 1989	METRES CUBES
								ESSENCE D'AVIATION
	3				11		-20	PRODUCTION 1
-64		-13	-95	-3	-1	-8	-14	ECHANGES INTER-PRODUITS 2
-64	3	-13	-95	-3	10	-8	-34	PRODUCTION NETTE 3
		600	1 000					RETOUR POUR ALIMENT. 4
								IMPORTATIONS 5
733	2 468	4 172	2 745	5 001	2 154	1 198	1 640	EXPORTATIONS 6
								ENTREES INTER-PROVINCES 7
4 491	5 605	7 045	7 369	9 264	8 365	8 154	3 376	SORTIES INTER-PROVINCES 8
								INVENTAIRE DE FERMETURE 9
								ARRIV. SOC. NON-DECLAR. 10
								ARRIV. DES SOC. DECLAR. 11
								EXPED. AUX SOC. DECLAR. 12
126	62	28	2	371	1 680	155	1 763	PERTES & RECTIFICATIONS 13
								AUTO CONSOMMATION 14
988	1 295	3 291	3 324	2 732	1 383	1 266	1 553	VENTES INTERIEURES 15
								ESSENCE POUR MOTEURS
102 430	114 939	6 598	90 180	112 822	103 011R	97 935	53 864	PRODUCTION 1
-15 349	-6 858	-3 910	-4 215	-11 484	-14 038R	-11 986	8 621	ECHANGES INTER-PRODUITS 2
87 081	108 081	2 688	85 965	101 338	88 973R	85 949	62 485	PRODUCTION NETTE 3
							4 129	RETOUR POUR ALIMENT. 4
							4 879	IMPORTATIONS 5
6 597	6 670	7 579	15 173	8 282	7 684	7 606	4 879	EXPORTATIONS 6
39 874	60 756	68 012	116 352	81 694	77 339R	96 454	97 153	ENTREES INTER-PROVINCES 7
								SORTIES INTER-PROVINCES 8
261 017	261 414	170 596	178 295	149 867	139 453R	174 087	179 142	INVENTAIRE DE FERMETURE 9
								ARRIV. SOC. NON-DECLAR. 10
29 752	35 686	41 748	47 935	51 843	33 536	40 911	52 920	ARRIV. DES SOC. DECLAR. 11
36 347	37 894	43 795	59 395	61 530	34 557	39 865	54 961	EXPED. AUX SOC. DECLAR. 12
								PERTES & RECTIFICATIONS 13
2 075	9 012	2 862	3 395	-2 873	2 829	1 883	682	AUTO CONSOMMATION 14
1	5	2	2		4	1		
127 297	150 545	149 028	164 588	196 364	165 188R	139 325	145 067	VENTES INTERIEURES 15
								VENTES PAR CATEGORIE:
9 972	10 861	11 021	13 203	14 210	10 983R	8 754	13 029	SUPER AVEC/SANS PLOMB 16
110 441	132 062	128 539	146 852	176 665	151 472R	128 639	111 772	ORDINAIRE SANS PLOMB 17
6 884	7 622	9 468	4 533	5 489	2 735R	1 932	20 266	ORDINAIRE (AUTRE) 18
75 332R	89 201R	87 662R	107 182	120 426R	100 646R	78 568	82 604	VENTES NETTES AU DETAIL 19
								CARBUREACTEUR-TYPE KERO
								PRODUCTION 1
- 138	- 125	- 117	-1 370	- 234	-81	-1 168	- 108	ECHANGES INTER-PRDDUITS 2
- 138	- 125	- 117	-1 370	- 234	-81	-1 168	- 108	PRODUCTION NETTE 3
								RETOUR POUR ALIMENT. 4
								IMPORTATIONS 5
3 329	4 438	4 783	7 100	5 257	4 351	42 278	23 339	EXPORTATIONS 6
								ENTREES INTER-PROVINCES 7
30 674	27 290	25 786	21 604	17 417	15 178	48 821	41 157	SORTIES INTER-PROVINCES 8
								INVENTAIRE DE FERMETURE 9
								ARRIV. SOC. NON-DECLAR. 10
								ARRIV. DES SOC. DECLAR. 11
								EXPED. AUX SOC. DECLAR. 12
53	-17	70	118	-65	179	-36	- 235	PERTES & RECTIFICATIONS 13
								AUTO CONSOMMATION 14
4 968	7 714	6 100	9 794	9 275	6 330	7 503	7 957	VENTES INTERIEURES 15
								CARBUREACTEUR-TYPE NAPHT
								PRODUCTION 1
- 271	- 459	- 168	- 266	- 510	- 200	- 380	-2 763	ECHANGES INTER-PRODUITS 2
- 271	- 467	- 168	- 266	- 510	- 200	- 380	-2 763	PRODUCTION NETTE 3
								RETOUR POUR ALIMENT. 4
								IMPORTATIONS 5
3 882	10 056	9 745	7 907	8 522	7 361	8 124	8 060	EXPORTATIONS 6
10 749	20 169	6 309	16 954	19 232	14 512	15 628	14 084	ENTREES INTER-PROVINCES 7
								SORTIES INTER-PROVINCES 8
51 180	54 504	43 881	44 241	36 849	35 760	36 919	45 747	INVENTAIRE DE FERMETURE 9
								ARRIV. SOC. NON-DECLAR. 10
								ARRIV. DES SOC. DECLAR. 11
								EXPED. AUX SOC. DECLAR. 12
233	285	46	- 179	- 343	-23	104	41	PERTES & RECTIFICATIONS 13
								AUTO CONSOMMATION 14
5 303	6 037	6 973	8 600	17 935	8 063	5 861	8 036	VENTES INTERIEURES 15

TABLE 1. SUPPLY AND DISPOSITION OF PETROLEUM PRODUCTS, SASKATCHEWAN-N.W.T., OCTOBER 1990

CUBIC METRES	CUM. 1989	CUM. 1990	YEAR 1989	NOV. 1989	DEC. 1989	JAN. 1990	FEB. 1990	MAR. 1990
	CUM. 1989	CUM. 1990	ANN. 1989	NOV. 1989	DEC. 1989	JAN. 1990	FEV. 1990	MARS 1990
STOVE OIL KEROSENE								
1 PRODUCTION	249 954	245 428	323 725	42 935	30 836	26 963	21 399	20 463
2 INTERPRODUCT TRANSFERS	- 156 292	- 186 848	- 211 850	-33 012	-22 546	-21 439	-13 987	-20 294
3 NET PRODUCTION	93 662	58 580	111 875	9 923	8 290	5 524	7 412	169
4 TRANSFERS TO REF. FEED.								
5 IMPORTS								
6 EXPORTS	4 398		6 358		1 960			
7 INTERPROVINCIAL -IN-	30 149	32 955	32 741	139	2 453	1 419	4 382	1 999
8 INTERPROVINCIAL -OUT-								
9 CLOSING INVENTORY	33 807	26 627	27 437	33 253	27 437	24 162	24 694	19 698
10 REC. FROM NON-REP. COS.								
11 REC. FROM REP. COS.	4 126	1 588	6 063	993	944	819	323	386
12 TO REPORTING COS.	4 421	663	6 405	1 150	834	200	220	203
13 LOSSES & ADJUSTMENTS	-1 772	549	-1 435	-36	373	316	957	771
14 OWN CONSUMPTION	60	32	69	4	5	3	5	7
15 DOMESTIC SALES	99 045	92 689	123 867	10 491	14 331	10 518	10 403	6 569
DIESEL FUEL OIL								
1 PRODUCTION	490 345	603 153	542 351	11 983	40 023	40 801	36 299	62 069
2 INTERPRODUCT TRANSFERS	77 990	-29 809	122 163	26 408	17 765	-6 885	-3 662	-16 336
3 NET PRODUCTION	568 335	573 344	664 514	38 391	57 788	33 916	32 637	45 733
4 TRANSFERS TO REF. FEED.								
5 IMPORTS								
6 EXPORTS	61 673	74 538	84 118	11 327	11 118	6 282	4 656	5 442
7 INTERPROVINCIAL -IN-	779 364	737 571	876 560	53 312	43 884	60 289	51 161	63 405
8 INTERPROVINCIAL -OUT-								
9 CLOSING INVENTORY	137 990	129 375	127 091	139 629	127 091	155 376	155 723	178 260
10 REC. FROM NON-REP. COS.								
11 REC. FROM REP. COS.	320 393	256 114	388 023	44 746	22 884	36 791	11 005	20 846
12 TO REPORTING COS.	335 373	275 126	410 178	48 573	26 232	37 723	16 472	18 127
13 LOSSES & ADJUSTMENTS	992	4 802	16 932	1 244	14 696	997	1 244	- 753
14 OWN CONSUMPTION	1	3	1					
15 DOMESTIC SALES	1 222 655	1 210 276	1 381 369	73 666	85 048	57 709	72 084	84 631
LIGHT FUEL OIL (#2 & 3)								
1 PRODUCTION								
2 INTERPRODUCT TRANSFERS	64 488	51 918	77 206	8 165	4 553	9 030	22 813	6 907
3 NET PRODUCTION	64 488	51 918	77 206	8 165	4 553	9 030	22 813	6 907
4 TRANSFERS TO REF. FEED.								
5 IMPORTS	1 100	400	1 100					
6 EXPORTS	1 958		1 958					
7 INTERPROVINCIAL -IN-	53 949	51 039	58 985		6 472	4 736	10 798	14 452
8 INTERPROVINCIAL -OUT-				1 436				
9 CLOSING INVENTORY	34 367	27 187	23 489	29 242	23 489	21 820	29 438	29 117
10 REC. FROM NON-REP. COS.								
11 REC. FROM REP. COS.	92	104	114	19	3	19	22	
12 TO REPORTING COS.	134	723	156	19	3	617	22	
13 LOSSES & ADJUSTMENTS	12 788	5 390	12 947	24	135	56	2 879	25
14 OWN CONSUMPTION	7	23	15	4	4	8	4	5
15 DOMESTIC SALES	97 832	93 627	126 297	11 826	16 639	14 773	23 110	21 650
HEAVY FUEL OIL (#4,5 & 6)								
1 PRODUCTION	68 867	94 496	74 746	3 441	2 438	7 709	4 989	4 342
2 INTERPRODUCT TRANSFERS	8 009	-1 589	12 249		4 240			-30
3 NET PRODUCTION	76 876	92 907	86 995	3 441	6 678	7 709	4 989	4 312
4 TRANSFERS TO REF. FEED.								
5 IMPORTS								
6 EXPORTS	51 347	43 237	56 343	1 645	3 351	4 928	3 324	2 365
7 INTERPROVINCIAL -IN-	16 086	12 312	17 229	674	469	440	562	987
8 INTERPROVINCIAL -OUT-								
9 CLOSING INVENTORY	10 542	20 117	7 737	8 460	7 737	7 703	6 623	5 615
10 REC. FROM NON-REP. COS.								
11 REC. FROM REP. COS.	2 231	144	2 231					
12 TO REPORTING COS.	2 231		2 231					
13 LOSSES & ADJUSTMENTS	1 848	1 905	4 772	1 667	1 257	1 466	205	478
14 OWN CONSUMPTION	6 854	4 726	7 554	462	238	341	382	383
15 DOMESTIC SALES	33 537	43 115	38 984	2 423	3 024	1 448	2 720	3 081

TABLEAU 1. APPROVISIONNEMENT ET UTILISATION, PRODUITS PETROLIERS, SASKATCHEWAN-T.M.O., OCTOBRE 1990

APR. 1990	MAY 1990	JUNE 1990	JULY 1990	AUG. 1990	SEP. 1990	OCT. 1990	OCT. 1989		METRES CUBES
AVR. 1990	MAI 1990	JUIN 1990	JUI. 1990	AOUT 1990	SEP. 1990	OCT. 1990	OCT. 1989		
24 005	19 394	7 488	26 896	32 872	31 528R	39 620	18 800		MAZOUT POUR POELES
-16 346	-19 710	-10 666	-12 254	-20 812	-19 840R	-31 500	-24 773		PRODUCTION
7 659	- 316	-8 178	14 442	12 060	11 688R	8 120	-5 973		ECHANGES INTER-PRODUITS
									PRODUCTION NETTE
									RETOUR POUR ALIMENT.
									IMPORTATIONS
									EXPORTATIONS
		308	6 292	7 229	11 040	594	181		ENTREES INTER-PROVINCES
226	82								SORTIES INTER-PROVINCES
25 216	22 536	13 045	23 863	24 992	28 811R	26 627	33 807		INVENTAIRE DE FERMETURE
8	37				15		946		ARRIV. SOC. NON-DECLAR.
40							1 024		ARRIV. DES SOC. DECLAR.
									EXPED. AUX SOC. DECLAR.
-1 383	- 470	- 476	98	122	- 110R	724	773		PERTES & RECTIFICATIONS
5	3		1	1	1	6	4		AUTO CONSOMMATION
3 261	2 786	2 097	9 817	18 037	19 033R	10 168	10 094		VENTES INTERIEURES
									CARBURANT DIESEL
75 705	88 096	19 328	58 258	80 613	74 222R	67 762	30 500		PRODUCTION
-7 323	12 104	1 776	-4 366	3 159	-2 327R	-5 949	17 715		ECHANGES INTER-PRODUITS
68 382	100 200	21 104	53 892	83 772	71 895R	61 813	48 215		PRODUCTION NETTE
									RETOUR POUR ALIMENT.
									IMPORTATIONS
									EXPORTATIONS
									ENTREES INTER-PROVINCES
									SORTIES INTER-PROVINCES
6 159	9 762	6 618	10 978	8 981	7 495	8 165	12 647		INVENTAIRE DE FERMETURE
89 665	75 933	81 030	79 703	82 221	54 065	100 099	128 433		ARRIV. SOC. NON-DECLAR.
									ARRIV. DES SOC. DECLAR.
									EXPED. AUX SOC. DECLAR.
234 159	205 679	174 058	170 015	146 473	115 069R	129 375	137 990		PERTES & RECTIFICATIONS
16 150	32 093	31 319	22 934	30 381	29 749	24 846	24 747		AUTO CONSOMMATION
21 402	39 075	31 576	28 379	28 670	27 071	26 631	27 178		VENTES INTERIEURES
914	2 877	182	-29	-1 556	340	586	- 339		
					2	1			
89 823	184 992	126 698	121 244	183 821	152 205R	137 069	123 144		
									MAZOUT LEGER (MOS 2 & 3)
2 980	-8	310	720	-2 841	2 549	9 458	4 889		PRODUCTION
2 980	-8	310	720	-2 841	2 549	9 458	4 889		ECHANGES INTER-PRODUITS
									PRODUCTION NETTE
									RETOUR POUR ALIMENT.
						400	200		IMPORTATIONS
									EXPORTATIONS
			1 800	4 007	129	15 713	22 141		ENTREES INTER-PROVINCES
164	335	97							SORTIES INTER-PROVINCES
25 061	20 168	17 989	19 146	17 916	14 821	27 187	34 367		INVENTAIRE DE FERMETURE
9							54		ARRIV. SOC. NON-DECLAR.
17		10					57		ARRIV. DES SOC. DECLAR.
									EXPED. AUX SOC. DECLAR.
21	233	7	-56	767	12	1 446	123		PERTES & RECTIFICATIONS
2	2	2					1		AUTO CONSOMMATION
6 841	4 315	2 373	1 419	1 629	5 761	11 756	8 660		VENTES INTERIEURES
									MAZOUT LOURD (MOS 4, 5 & 6)
7 645	14 954	3 413	13 461	13 135	13 184R	11 664	376		PRODUCTION
- 933	214	126	131	3	69R	-1 169	- 968		ECHANGES INTER-PRODUITS
6 712	15 168	3 539	13 592	13 138	13 253R	10 495	- 592		PRODUCTION NETTE
									RETOUR POUR ALIMENT.
									IMPORTATIONS
									EXPORTATIONS
									ENTREES INTER-PROVINCES
									SORTIES INTER-PROVINCES
4 002	4 454	1 262	3 842	4 864	7 518	6 678	4 875		INVENTAIRE DE FERMETURE
1 094	1 402	1 692	728	1 060	3 358	989	1 151		ARRIV. SOC. NON-DECLAR.
									ARRIV. DES SOC. DECLAR.
									EXPED. AUX SOC. DECLAR.
5 923	9 987	6 407	14 922	18 029	22 360R	20 117	10 542		PERTES & RECTIFICATIONS
144									AUTO CONSOMMATION
249	-72	875	-1 572	365	- 480	391	-1 185		
469	169	573	428	532		1 449	1 078		
2 922	7 955	6 101	3 107	5 330	5 242R	5 209	2 338		VENTES INTERIEURES

TABLE 1. SUPPLY AND DISPOSITION OF PETROLEUM PRODUCTS, SASKATCHEWAN-N.W.T., OCTOBER 1990

CUBIC METRES	CUM. 1989	CUM. 1990	YEAR 1989	NOV. 1989	DEC. 1989	JAN. 1990	FEB. 1990	MAR. 1990
	CUM. 1989	CUM. 1990	ANN. 1989	NOV. 1989	DEC. 1989	JAN. 1990	FEV. 1990	MARS 1990
ASPHALT								
1 PRODUCTION	114 032	120 850	114 032					
2 INTERPRODUCT TRANSFERS		626						48
5 IMPORTS								
6 EXPORTS	5 739	29 394	5 739					
7 INTERPROVINCIAL -IN-	103 571	108 210	104 494	884	39	113	57	150
8 INTERPROVINCIAL -OUT-								
9 CLOSING INVENTORY	20 368	5 101	20 006	20 039	20 006	17 112	17 112	17 530
10 REC. FROM NON-REP. COS.								
11 REC. FROM REP. COS.	11 166	98	11 166					
12 TO REPORTING COS.	10 937		10 937					
13 LOSSES & ADJUSTMENTS	-1 619	1 279	-1 523	96		2 473	27	- 314
14 OWN CONSUMPTION								
15 DOMESTIC SALES	205 765	214 016	206 954	1 117	72	534	30	94
COKE								
1 PRODUCTION	61 973	68 242	71 402	3 528	5 901	5 742	7 006	7 409
2 INTERPRODUCT TRANSFERS								
5 IMPORTS								
6 EXPORTS	20 857	13 171	20 857					
7 INTERPROVINCIAL -IN-								
8 INTERPROVINCIAL -OUT-								
9 CLOSING INVENTORY				942				
10 REC. FROM NON-REP. COS.								
11 REC. FROM REP. COS.								
12 TO REPORTING COS.								
13 LOSSES & ADJUSTMENTS	21 013	37 441	27 642	2 366	4 263	5 742	7 006	6 123
14 OWN CONSUMPTION								
15 DOMESTIC SALES	20 103	17 630	22 903	220	2 580			1 286
LUBE OILS & GREASES								
1 PRODUCTION								
2 INTERPRODUCT TRANSFERS	-1	-4	-1			-8	8	
4 TRANSFERS TO REF. FEED.								
5 IMPORTS	600	1 200	600					
6 EXPORTS								
7 INTERPROVINCIAL -IN-	28 451	30 115	33 054	2 239	2 364	2 196	2 569	3 564
8 INTERPROVINCIAL -OUT-								
9 CLOSING INVENTORY	7 653	6 569	7 968	8 032	7 968	6 966	6 745	6 612
10 REC. FROM NON-REP. COS.	1 410	3 730	1 630	74	146	158	547	405
11 REC. FROM REP. COS.	5 514	3 905	6 964	931	519	74	582	694
12 TO REPORTING COS.	2 351	20	2 355	3	1	2	2	2
13 LOSSES & ADJUSTMENTS	1 082	-39	225	- 870	13	30	-33	17
14 OWN CONSUMPTION	28	2	30		2	1		1
15 DOMESTIC SALES	33 958	40 362	40 767	3 732	3 077	3 389	3 958	4 776
STILL GAS								
1 PRODUCTION	98 521	99 206	118 182	10 573	9 088	9 382	8 051	12 165
2 INTERPRODUCT TRANSFERS								
9 CLOSING INVENTORY								
11 REC. FROM REP. COS.								
12 TO REPORTING COS.								
13 LOSSES & ADJUSTMENTS								
14 OWN CONSUMPTION	98 521	99 206	118 182	10 573	9 088	9 382	8 051	12 165
15 DOMESTIC SALES								
OTHER PRODUCTS								
1 PRODUCTION	119 590	203 188	122 194	2 604		14	4 336	
2 INTERPRODUCT TRANSFERS	-1 157	265 079	-4 033	778	-3 654	31 348	249	16 292
4 TRANSFERS TO REF. FEED.	92 012	6 906	100 147	8 135				
5 IMPORTS								
6 EXPORTS		148 815				9 401		
7 INTERPROVINCIAL -IN-								
8 INTERPROVINCIAL -OUT-	23 767	283 122	25 247	625	855	21 821	911	11 869
9 CLOSING INVENTORY	68 102	79 959	56 658	61 664	56 658	53 872	57 165	59 027
10 REC. FROM NON-REP. COS.								
11 REC. FROM REP. COS.	95 943	6 906	102 224	6 281				562
12 TO REPORTING COS.	98 441	8 135	104 993	6 274	278	174		
13 LOSSES & ADJUSTMENTS	173	5 231	1 392	1 000	219	2 722	320	1 976
14 OWN CONSUMPTION		- 451	68	68				
15 DOMESTIC SALES	-11	114	-12	-1		30	61	23

TABLEAU 1. APPROVISIONNEMENT ET UTILISATION, PRODUITS PETROLIERS, SASKATCHEWAN-T.N.O., OCTOBRE 1990

APR. 1990	MAY 1990	JUNE 1990	JULY 1990	AUG. 1990	SEP. 1990	OCT. 1990	OCT. 1989	METRES CUBES
AVR. 1990	MAI 1990	JUIN 1990	JUI. 1990	AOUT 1990	SEP. 1990	OCT. 1990	OCT. 1989	
								ASPHALTE
578	21 731	27 573	29 995	21 528	19 934	89	8 110	PRODUCTION 1
								ECHANGES INTER-PRODUITS 2
								IMPORTATIONS 5
1 824	6 380	7 067	7 241	5 354	1 626	1 726	206	EXPORTATIONS 6
	8 555	15 321	22 221	20 636	19 162	20 171	14 504	ENTREES INTER-PROVINCES 7
								SORTIES INTER-PROVINCES 8
13 799	14 782	8 133	12 972	16 840	21 315	5 101	20 368	INVENTAIRE DE FERMETURE 9
98								ARRIV. SOC. NON-DECLAR. 10
								ARRIV. DES SOC. DECLAR. 11
- 144	24	- 585	- 219	222	- 140	-65	- 100	EXPED. AUX SOC. DECLAR. 12
								PERTES & RECTIFICATIONS 13
6 375	22 899	43 061	40 355	32 720	33 135	34 813	26 279	AUTO CONSOMMATION 14
								VENTES INTERIEURES 15
								COKE
6 255	7 587	843	5 799	9 487	8 720R	9 394	4 730	PRODUCTION 1
								ECHANGES INTER-PRODUITS 2
								IMPORTATIONS 5
76				3 025	3 580R	6 490		EXPORTATIONS 6
								ENTREES INTER-PROVINCES 7
								SORTIES INTER-PROVINCES 8
				143	701R			INVENTAIRE DE FERMETURE 9
								ARRIV. SOC. NON-DECLAR. 10
								ARRIV. DES SOC. DECLAR. 11
								EXPED. AUX SOC. DECLAR. 12
6 067	7 178	-1 987	5 799	- 680	- 697R	2 890	3 984	PERTES & RECTIFICATIONS 13
								AUTO CONSOMMATION 14
112	409	2 830		6 999	5 279R	715	746	VENTES INTERIEURES 15
								HUILES & GRAISSES LUBRIF.
								PRODUCTION 1
							1	ECHANGES INTER-PRODUITS 2
								RETOUR POUR ALIMENT. 4
	400	400	400				300	IMPORTATIONS 5
								EXPORTATIONS 6
3 652	4 102	2 643	2 620	3 571	2 471	2 727	3 022	ENTREES INTER-PROVINCES 7
								SORTIES INTER-PROVINCES 8
6 702	6 856	7 038	8 060	7 364	6 913	6 569	7 653	INVENTAIRE DE FERMETURE 9
386	478	616	761	179		200		ARRIV. SOC. NON-DECLAR. 10
901	745	377	455	77				ARRIV. DES SOC. DECLAR. 11
2	2	2	1	2	3	2	1	EXPED. AUX SOC. DECLAR. 12
10	24	-25	-7	3	-50	-8	594	PERTES & RECTIFICATIONS 13
							2	AUTO CONSOMMATION 14
4 837	5 541	3 877	3 220	4 518	2 969	3 277	2 659	VENTES INTERIEURES 15
								GAZ DE DISTILLATION
12 223	14 807	653	8 156	11 463	10 938R	11 368	5 714	PRODUCTION 1
								ECHANGES INTER-PRODUITS 2
								INVENTAIRE DE FERMETURE 9
								ARRIV. DES SOC. DECLAR. 11
								EXPED. AUX SOC. DECLAR. 12
12 223	14 807	653	8 156	11 463	10 938R	11 368	5 714	PERTES & RECTIFICATIONS 13
								AUTO CONSOMMATION 14
								VENTES INTERIEURES 15
								AUTRES PRODUITS
20 905	30 638	32 782	43 015	26 548	27 322R	17 628	10 068	PRODUCTION 1
40 265	17 011	14 165	24 171	34 919	36 805R	49 854	1 745	ECHANGES INTER-PRODUITS 2
						6 906	12 048	RETOUR POUR ALIMENT. 4
								IMPORTATIONS 5
10 098	10 911	10 758	22 009	32 610	21 211R	31 817		EXPORTATIONS 6
								ENTREES INTER-PROVINCES 7
23 472	35 147	41 284	47 884	25 311	28 866	46 557	490	SORTIES INTER-PROVINCES 8
87 899	88 008	84 378	82 282	85 783	97 940R	79 959	68 102	INVENTAIRE DE FERMETURE 9
								ARRIV. SOC. NON-DECLAR. 10
						6 906	7 131	ARRIV. DES SOC. DECLAR. 11
467	26					6 906	7 107	EXPED. AUX SOC. DECLAR. 12
-1 288	1 456	-1 465	- 611	45	1 893R	183	- 757	PERTES & RECTIFICATIONS 13
- 451							68	AUTO CONSOMMATION 14
								VENTES INTERIEURES 15

TABLE 1. SUPPLY AND DISPOSITION OF PETROLEUM PRODUCTS, CANADA, OCTOBER 1990

	CUM. 1989	CUM. 1990	YEAR 1989	NOV. 1989	DEC. 1989	JAN. 1990	FEB. 1990	MAR. 1990
CUBIC METRES	CUM. 1989	CUM. 1990	ANN. 1989	NOV. 1989	DEC. 1989	JAN. 1990	FEV. 1990	MARS 1990
1 DOMESTIC CRUDE AND EQUIVALENT RECEIVED	49 553 131	49 331 810	59 544 143	4 954 901	5 036 111	5 146 030	4 544 862	5 272 982
A WESTERN CANADA	49 349 782	49 129 156	59 300 474	4 934 652	5 016 040	5 125 600	4 526 535	5 251 357
B EASTERN CANADA	203 349	202 654	243 669	20 249	20 071	20 430	18 327	21 625
2 TOTAL IMPORTS OF CRUDE AND EQUIV.	22 990 309	25 461 884	28 246 735	2 716 742	2 539 684	2 343 812	3 091 518	2 696 461
A ALGERIA	92 001	463 902	92 001					
B IRAN	1 008 103		1 008 103					
C IRAQ	500 865	628 828	777 465		276 600	111 983	97 532	102 868
D KUWAIT								
E LIBYA								
F MEXICO	446 858	687 529	653 773	188 126	18 789	47 329	47 329	13 413
G NIGERIA	2 752 373	2 202 227	3 545 946	254 618	538 955	303 286	373 652	103 257
H NORWAY	3 853 855	5 205 329	4 261 323	140 992	266 476	378 135	422 522	392 396
I SAUDI ARABIA	1 826 676	2 795 139	2 209 076		382 400		400 105	407 345
J UNITED ARAB EMIRATES		192 852				92 457		
K UNITED KINGDOM	8 832 274	10 035 317	11 564 849	1 901 856	830 719	1 025 605	1 352 196	1 313 347
L UNITED STATES	1 396 452	921 845	1 514 750	71 527	46 771	161 284	130 623	179 017
M VENEZUELA	1 562 338	1 442 043	1 900 935	159 623	178 974	80 069	164 572	184 818
N OTHERS	718 514	886 873	718 514			143 664	102 987	
3 TOTAL CRUDE AND EQUIV. RECEIVED BY REFS (1+2)	72 543 440	74 793 694	87 790 878	7 671 643	7 575 795	7 489 842	7 636 380	7 969 443
A BY PIPELINE	54 575 413	54 364 892	65 379 485	5 428 198	5 375 874	5 724 284	5 099 339	5 963 205
B BY OTHER MEANS	17 968 027	20 428 802	22 411 393	2 243 445	2 199 921	1 765 558	2 537 041	2 006 238
4 OPENING INVENTORY CRUDE	2 564 900	2 651 790	2 564 900	2 500 252	2 729 832	2 651 790	2 201 859	2 742 806
5 CLOSING INVENTORY CRUDE	2 500 252	2 591 729	2 651 790	2 729 832	2 651 790	2 201 859	2 742 806	2 859 859
6 LOSSES & ADJUSTMENTS	503	-4 394	7 228	4 432	2 293	- 546	1 917	2 537
7 CRUDE & EQUIV. CHARGED	72 607 585	74 858 149	87 696 760	7 437 631	7 651 544	7 940 319	7 093 516	7 849 853
A CONVENTIONAL CRUDE LIGHT	54 648 144	56 124 626	66 282 745	5 732 759	5 901 842	6 306 172	5 637 843	6 102 530
B CONVENTIONAL CRUDE HEAVY	8 484 035	9 201 109	9 966 594	670 951	811 608	850 851	835 543	795 219
C SYNTHETIC CRUDE OIL	7 799 389	7 698 633	9 439 076	855 681	784 006	605 114	482 322	762 628
D CRUDE BITUMEN	600 703	438 763	640 302	37 679	1 920	8 591	28 184	49 998
E CONDENSATE & PENTANES	1 075 314	1 395 018	1 368 043	140 561	152 168	169 591	109 624	139 478
8 OTHER MATERIALS CHARGED	7 071 908	6 980 867	8 598 711	772 533	754 270	734 992	612 831	613 654
A CRUDE TOPS	1 651 426	1 261 982	1 878 673	126 837	100 410	88 319	68 038	74 106
B CRUDE BOTTOMS	847 670	1 004 469	1 050 472	87 311	115 491	164 703	90 539	100 874
C LPG'S	1 715 744	1 700 509	2 119 632	228 754	175 134	178 964	171 203	180 138
D NATURAL GAS		159 713				11 548	10 806	17 696
E LUBES FOR REPROCESSING	257 635	223 693	301 079	22 471	20 973	24 164	20 710	26 230
F OTHER FEEDSTOCKS	2 599 433	2 630 501	3 248 855	307 160	342 262	267 294	251 535	214 610
9 TOTAL FEED CHARGED (7+8)	79 679 493	81 839 016	96 295 471	8 210 164	8 405 814	8 675 311	7 706 347	8 463 507
10 REFINERY LOSSES	-2 802 349	-2 175 503	-3 327 186	- 238 697	- 286 140	- 195 840	- 168 447	- 258 017
TOTAL, ALL PRODUCTS								
1 REFINERY PRODUCTION	82 481 842	84 014 519	99 622 657	8 448 861	8 691 954	8 871 151	7 874 794	8 721 524
4 TRANSFERS TO REFINERY FEEDSTOCKS	7 071 908	6 980 867	8 598 711	772 533	754 270	734 992	612 831	613 654
5 IMPORTS	8 305 416	6 785 505	10 248 209	1 054 064	888 729	681 917	784 660	770 898
6 EXPORTS	10 131 102	11 808 191	12 391 732	1 059 783	1 200 847	1 178 487	839 553	979 149
7 INTERPROVINCIAL -IN-	15 970 786	18 340 903	19 390 417	1 718 884	1 700 747	1 715 917	1 553 204	1 688 749
8 INTERPROVINCIAL -OUT-	15 970 786	18 340 903	19 390 417	1 718 884	1 700 747	1 715 917	1 553 204	1 688 749
9 CLOSING INVENTORY	11 674 603	10 791 010	11 570 911	12 139 488	11 570 911	12 056 229	12 250 410	12 805 055
10 REC. FROM NON-REP. COS.	3 064 502	2 941 604	3 812 290	380 419	367 369	245 879	287 263	247 557
11 REC. FROM REP. COS.	32 858 526	35 741 355	40 301 577	3 635 929	3 807 122	3 684 975	3 272 046	3 366 592
12 DEL. TO REPORTING COS.	33 039 041	35 812 690	40 243 789	3 489 276	3 715 472	3 644 892	3 425 411	3 380 246
13 LOSSES & ADJUSTMENTS	253 195	106 678	316 993	-21 310	85 108	73 530	113 575	-41 141
14 OWN CONSUMPTION	4 708 444	4 735 739	5 682 673	468 511	505 718	478 560	453 176	490 672
15 DOMESTIC SALES	71 045 719	70 816 719	86 393 650	7 285 595	8 062 336	6 888 143	6 580 036	7 129 346

TABLEAU 1. APPROVISIONNEMENT ET UTILISATION, PRODUITS PETROLIERS, CANADA, OCTOBRE 1990

APR. 1990	MAY 1990	JUNE 1990	JULY 1990	AUG. 1990	SEP. 1990	OCT. 1990	OCT. 1989		METRES CUBES
AVR. 1990	MAI 1990	JUIN 1990	JUI. 1990	AOUT 1990	SEP. 1990	OCT. 1990	OCT. 1989		
4 471 943	4 626 790	4 501 090	5 048 936	5 564 851	4 903 060	5 251 266	4 993 286	ARRIVAGES DE PETROLE	1
4 452 340	4 606 472	4 482 826	5 029 292	5 542 924	4 881 391	5 230 419	4 973 299	BRUT & EQUIV. DOMESTIQUE	A
19 603	20 318	18 264	19 644	21 927	21 669	20 847	19 987	DE L'OUEST DU CANADA	B
								DE L'EST DU CANADA	B
2 364 175	2 308 185	2 299 715	2 629 712	2 731 367	2 551 385	2 445 554	1 870 512	TOTAL DES IMPORTATIONS	2
		169 299	163 514	131 089				DE BRUT ET D'EQUIVALENTE	
	104 416	103 744		108 285			117 093	ALGERIE	A
								IRAN	B
								IRAQ	C
								KOWEIT	D
								LYBIE	E
	19 722	36 486	77 397	44 733	83 879	317 241	35 744	MEXIQUE	F
258 144	339 577	218 161	225 945	151 880	103 120	145 205	244 211	NIGERIA	G
1 077 187	303 021	437 066	406 891	856 391	549 722	381 998	409 928	NORVEGE	H
312 208	94 082	412 044	405 459	344 052	320 948	98 896		ARABIE SAOUDITE	I
					100 395			EMIRATES ARABES UNIS	J
659 156	1 246 740	501 668	833 516	788 751	982 988	1 331 350	942 717	ROYAUME-UNI	K
77 480	60 730	88 809	85 095	75 321	36 613	26 873	120 819	ETATS UNIS	L
	139 897	178 485	279 074	223 552	47 585	143 991		VENEZUELA	M
		153 953	152 821	7 313	326 135			AUTRES	N
6 836 118	6 934 975	6 800 805	7 678 648	8 296 218	7 454 445	7 696 820	6 863 798	TOTAL ARRIV. DE BRUT ET	3
4 750 549	4 857 594	4 987 492	5 608 825	6 077 024	5 324 162	5 972 418	5 493 883	EQUIV. AUX RAFFS. (1+2)	
2 085 569	2 077 381	1 813 313	2 069 823	2 219 194	2 130 283	1 724 402	1 369 915	PAR PIPE-LINE	A
								PAR D'AUTRES MOYENS	B
2 859 859	3 108 492	2 977 644	2 931 654	2 861 590	2 855 099	2 818 843	2 578 194	STOCKS DE BRUT - DEBUT	4
3 108 492	2 977 644	2 931 654	2 861 590	2 855 099	2 818 843R	2 591 729	2 500 252	STOCKS DE BRUT - FIN	5
- 607	2 465	- 110	- 5 538	414	- 3 166	- 1 760	5 977	PERTES ET RECTIFICATIONS	6
6 588 092	7 063 358	6 846 905	7 754 250	8 302 295	7 493 867R	7 925 694	6 935 763	BRUT & EQUIV. INTRODUIT	7
4 801 532	5 243 738	5 094 854	5 784 405	5 994 277	5 573 255R	5 586 020	5 075 900	BRUT CONVENTIONNEL LEGER	A
822 727	817 383	693 019	959 697	1 105 417	1 148 995R	1 172 258	746 300	BRUT CONVENTIONNEL LOURD	B
772 163	841 879	883 443	812 437	991 922	544 686R	1 002 039	948 038	PETROLE BRUT SYNTHETIQUE	C
45 802	38 542	44 872	47 017	59 736	72 024	43 997	55 367	PETROLE BITUMINEUX LOURD	D
145 868	121 816	130 717	150 694	150 943	154 907	121 380	110 158	CONDENSATS ET PENTANES	E
707 802	622 535	694 714	671 880	707 559	783 367	831 533	823 943	AUTRES MAT. UTILISEES	8
110 255	137 567	114 227	122 411	152 874	200 610	193 575	227 868	PRODUITS DE DECONTANTION	A
90 485	107 367	151 527	47 517	79 418	80 968	91 071	89 214	RESIDUS DE BRUT	B
185 066	122 139	174 199	169 594	161 117	178 646	179 443	197 472	GPL	C
15 959	15 842	16 539	18 045	22 992	7 047	23 239		GAZ NATUREL	D
21 505	23 345	26 796	23 467	17 902	17 668	21 906	31 579	LUBRIFIANTS RECYCLABLES	E
284 532	216 275	211 426	290 846	273 256	298 428	322 299	277 810	AUTRES CHARGES D'ALIMEN.	F
7 295 894	7 685 893	7 541 619	8 426 130	9 009 854	8 277 234R	8 757 227	7 759 706	TOTAL ALIMENTATION(7+8)	9
- 312 278	- 130 281	- 189 591	- 170 761	- 226 297	- 233 947R	- 290 044	- 351 474	PERTES EN RAFFINERIE	10
7 608 172	7 816 174	7 731 210	8 596 891	9 236 151	8 511 181R	9 047 271	8 111 180	TOTAL, TOUS LES PRODUITS	
								PROD. DES RAFFINERIES	1
707 802	622 535	694 714	671 880	707 559	783 367	831 533	823 943	RETOUR POUR ALIMENTATION	4
800 716	787 021	712 083	425 817	588 050	578 543	653 800	783 745	DES RAFFINERIES	
1 195 576	1 291 064	1 073 232	1 241 181	1 251 275R	1 530 140R	1 228 534	864 648	IMPORTATIONS	5
1 821 170	1 659 796	2 000 021	1 926 100	1 828 928	1 863 637R	2 283 381	2 083 280	EXPORTATIONS	6
1 821 170	1 659 796	2 000 021	1 926 100	1 828 928	1 863 637R	2 283 381	2 083 280	ENTREES INTER-PROVINCES	7
								SORTIES INTER-PROVINCES	8
12 727 109	11 991 786	11 620 297	11 344 754	11 040 856	10 804 949R	10 791 010	11 674 603	INVENTAIRE DE FERMETURE	9
331 514	249 311	366 091	310 988	298 203	291 863	312 935	329 987	ARRIV. SDC. NON-DECLAR.	10
3 298 529	3 404 443	3 044 219	3 712 432	4 058 674	3 777 357	4 122 088	3 388 606	ARRIV. DES SOC. DECLAR.	11
3 287 722	3 368 343	3 158 642	3 648 024	3 950 847	3 808 418	4 140 145	3 529 009	EXPED. AUX SOC. DECLAR.	12
- 4 415	4 173	12 307	- 50 226	25 504R	- 40 855R	14 226	2 046	PERTES & RECTIFICATIONS	13
466 057	445 522	431 676	479 480	511 121	473 501R	505 974	442 499	AUTO CONSOMMATION	14
6 464 135	7 260 635	6 854 521	7 331 332	8 038 670R	6 840 280R	7 429 621	7 513 437	VENTES INTERIEURES	15

TABLE 1. SUPPLY AND DISPOSITION OF PETROLEUM PRODUCTS, CANADA, OCTOBER 1990

CUBIC METRES	CUM. 1989	CUM. 1990	YEAR 1989	NOV. 1989	DEC. 1989	JAN. 1990	FEB. 1990	MAR. 1990
	CUM. 1989	CUM. 1990	ANN. 1989	NOV. 1989	DEC. 1989	JAN. 1990	FEV. 1990	MARS 1990
PROPANE & PROPANE MIXES								
1 PRODUCTION	1 417 454	1 322 834	1 696 461	137 906	141 101	149 223	135 037	136 956
2 INTERPRODUCT TRANSFERS	-3 798	-12 472	-13 796	-4 928	-5 070	-2 029	-2 993	224
A. OF WHICH TO PETROCHEMS								
3 NET PRODUCTION	1 413 656	1 310 362	1 682 665	132 978	136 031	147 194	132 044	137 180
4 TRANSFERS TO REF. FEED.	401 681	473 240	477 015	48 259	27 075	37 261	44 458	42 276
5 IMPORTS	99	47	99				47	
6 EXPORTS	146 671	41 669	184 502	14 736	23 095	10 350	7 864	9 140
7 INTERPROVINCIAL -IN-	9 473	13 998	11 531	87	1 971	267	235	2 508
8 INTERPROVINCIAL -OUT-	9 473	13 998	11 531	87	1 971	267	235	2 508
9 CLOSING INVENTORY	137 270	172 203	131 683	158 863	131 683	85 796	82 538	98 006
10 REC. FROM NON-REP. COS.	451 759	516 766	560 870	71 868	37 263	18 894	51 083	48 509
11 REC. FROM REP. COS.	51 134	44 531	64 122	7 254	5 734	3 920	3 189	5 542
12 TO REPORTING COS.	54 391	47 319	68 918	7 447	7 080	4 585	5 705	5 780
13 LOSSES & ADJUSTMENTS	-4 604	2 889	-4 566	-255	293	-1 157	-228	-2 996
14 OWN CONSUMPTION	32 892	27 245	45 445	2 144	10 409	4 729	2 725	2 397
15 DOMESTIC SALES	1 268 068	1 238 824	1 524 480	118 176	138 236	160 127	129 097	119 166
16 TOTAL EXPORT(N.E.B.145)	3 095 098	2 389 987	3 951 084	420 420	435 566	455 281	332 302	334 950
BUTANE & BUTANE MIXES								
1 PRODUCTION	1 290 961	1 284 463	1 503 909	118 215	94 733	98 966	109 092	114 121
2 INTERPRODUCT TRANSFERS	-480 863	-583 138	-644 032	-85 151	-78 018	-76 088	-62 582	-67 820
A. OF WHICH TO PETROCHEMS								
3 NET PRODUCTION	810 098	701 325	859 877	33 064	16 715	22 878	46 510	46 301
4 TRANSFERS TO REF. FEED.	1 314 063	1 227 269	1 642 617	180 495	148 059	141 703	126 745	137 862
5 IMPORTS	22 195	802	22 195				802	
6 EXPORTS	108 730	30 418	143 692	16 676	18 286	11 346		1 749
7 INTERPROVINCIAL -IN-	13 766	2 775	14 590	586	238			1 034
8 INTERPROVINCIAL -OUT-	13 766	2 775	14 590	586	238			1 034
9 CLOSING INVENTORY	175 901	125 479	101 058	127 575	101 058	87 511	93 623	90 410
10 REC. FROM NON-REP. COS.	1 366 204	1 279 734	1 711 929	187 826	157 899	145 457	133 202	126 586
11 REC. FROM REP. COS.	30 816	6 474	32 713	1 420	477	1 498	699	1 168
12 TO REPORTING COS.	24 654	7 391	26 602	1 471	477	1 728	699	1 168
13 LOSSES & ADJUSTMENTS	15 707	4 322	13 218	-272	-2 217	-2 502	695	1 382
14 OWN CONSUMPTION	111 217	65 751	121 155	2 819	7 119	5 167	3 448	5 004
15 DOMESTIC SALES	595 542	628 763	694 873	69 467	29 884	25 938	43 514	30 103
16 TOTAL EXPORT(N.E.B.145)	2 210 866	1 607 084	2 896 926	336 895	349 165	290 474	285 913	240 510
PETRO-CHEM FEEDSTOCKS								
1 PRODUCTION	3 762 940	4 070 862	4 496 039	346 247	386 852	400 433	354 912	384 787
2 INTERPRODUCT TRANSFERS	-31 977	-158 374	-113 174	-60 628	-20 569	-9 462	33 690	-52 222
A. OF WHICH ENERGY BACKFLOWS								
3 NET PRODUCTION	3 730 963	3 912 488	4 382 865	285 619	366 283	390 971	388 602	332 565
4 TRANSFERS TO REF. FEED.	508 243	481 263	586 510	36 257	42 010	34 203	40 284	15 548
5 IMPORTS	54 183	34 979	54 314	27	104	3 317	383	7 082
6 EXPORTS	489 846	474 793	530 046	21 567	18 633	25 040	61 934	66 266
7 INTERPROVINCIAL -IN-	13 170	30 186	16 589	377	3 042	5 343	5 141	5 029
8 INTERPROVINCIAL -OUT-	13 170	30 186	16 589	377	3 042	5 343	5 141	5 029
9 CLOSING INVENTORY	253 810	254 503	239 861	256 569	239 861	261 757	304 103	275 322
10 REC. FROM NON-REP. COS.	81 024	82 726	103 664	13 942	8 698	5 674	9 446	6 039
11 REC. FROM REP. COS.	777 231	913 561	976 952	96 490	103 231	82 756	91 918	67 119
12 TO REPORTING COS.	745 576	825 713	952 886	88 536	118 774	59 844	81 331	65 279
13 LOSSES & ADJUSTMENTS	-1 544	678	-6 454	-4 283	-627	-65	66	10
14 OWN CONSUMPTION	5 029	851	4 970	191	-250	325	-99	411
15 DOMESTIC SALES	2 858 548	3 145 814	3 426 083	251 051	316 484	341 475	264 487	294 072
NAPHTHA SPECIALTIES								
1 PRODUCTION	330 031	338 877	366 496	21 285	15 180	23 076	30 943	38 632
2 INTERPRODUCT TRANSFERS	13 682	-13 668	13 159	967	-1 490	-660	2 226	379
3 NET PRODUCTION	343 713	325 209	379 655	22 252	13 690	22 416	33 169	39 011
4 TRANSFERS TO REF. FEED.								
5 IMPORTS	6 922	5 995	8 365	1 254	189	360	365	530
6 EXPORTS	86 906	109 615	97 826	7 023	3 897	6 696	9 847	10 983
7 INTERPROVINCIAL -IN-	26 973	49 057	36 564	4 848	4 743	2 405	1 559	2 169
8 INTERPROVINCIAL -OUT-	26 973	49 057	36 564	4 848	4 743	2 405	1 559	2 169
9 CLOSING INVENTORY	106 784	86 594	96 214	103 141	96 214	93 225	96 811	94 912
10 REC. FROM NON-REP. COS.	3 223	2 679	4 999	529	1 247	199	2	1
11 REC. FROM REP. COS.	2 593	4 966	2 915	145	177	140	313	56
12 TO REPORTING COS.	1 685	3 547	1 878	131	62	249	110	65
13 LOSSES & ADJUSTMENTS	6 702	-2 924	7 443	1 742	-1 001	-954	-50	373
14 OWN CONSUMPTION	347	216	379	17	15	29	41	9
15 DOMESTIC SALES	224 389	238 015	262 556	18 910	19 257	20 084	20 315	30 067

TABLEAU 1. APPROVISIONNEMENT ET UTILISATION, PRODUITS PETROLIERS, CANADA, OCTOBRE 1990

APR. 1990	MAY 1990	JUNE 1990	JULY 1990	AUG. 1990	SEP. 1990	OCT. 1990	OCT. 1989	
AVR. 1990	MAI 1990	JUIN 1990	JUI. 1990	AOUT 1990	SEP. 1990	OCT. 1990	OCT. 1989	METRES CUBES
								PROPANE & MEL DE PROPANE
111 275	104 369	120 094	125 442	135 207	147 655R	157 576	130 313	PRODUCTION 1
- 405	-1 003	-3 806	-2 820	-4 050	3 196	1 214	-1 283	ECHANGES INTER-PRODUITS 2
110 870	103 366	116 288	122 622	131 157	150 851R	158 790	129 030	PORTION POUR PETROCHIM. A. 3
75 924	25 643	56 967	68 893	36 283	51 275	34 260	32 159	RETDUR POUR ALIMENT. 4
		2 461	959	745	609	9 541	20 351	IMPORTATIONS 5
119	137	94	1 287	2 847	2 698	3 806	591	EXPORTATIONS 6
119	137	94	1 287	2 847	2 698	3 806	591	ENTREES INTER-PROVINCES 7
								SORTIES INTER-PROVINCES 8
104 858	127 132	140 319	126 713	146 944	165 740R	172 203	137 270	INVENTAIRE DE FERMETURE 9
70 954	35 855	64 073	86 582	67 877	40 670	32 269	31 565	ARRIV. SOC. NON-DECLAR. 10
2 170	2 097	2 519	3 242	7 421	4 344	10 087	7 985	ARRIV. DES SOC. DECLAR. 11
2 228	2 150	2 991	3 123	6 444	4 438	9 875	8 068	EXPED. AUX SOC. DECLAR. 12
		-6 564	8 674	- 369	1 973R	448	- 760	PERTES & RECTIFICATIONS 13
2 084	1 024	1 775	3 451	2 281	2 145	2 779	2 968	AUTO CONSOMMATION 14
2 043	2 920							
94 863	87 307	112 063	140 952	140 840	116 629	137 780	127 680	VENTES INTERIEURES 15
256 460	193 180	299 605	229 332	288 877			348 573	TOTAL EXPORT(O.N.E.145) 16
								BUTANE ET MEL DE BUTANE
138 337	144 395	149 450	159 216	157 152	92 214R	121 520	102 016	PRODUCTION 1
-48 799	-24 557	-41 910	-27 296	-52 045	-86 783R	-95 258	-57 529	ECHANGES INTER-PRODUITS 2
89 538	119 838	107 540	131 920	105 107	5 431R	26 262	44 487	PORTION POUR PETROCHIM. A. 3
109 142	96 496	117 232	100 701	124 834	127 371	145 183	165 313	RETOUR POUR ALIMENT. 4
			6 691	352		10 280	11 521	IMPORTATIONS 5
	109				119	1 513	109	EXPORTATIONS 6
	109				119	1 513	109	ENTREES INTER-PROVINCES 7
								SORTIES INTER-PROVINCES 8
120 446	176 603	203 248	168 653	183 895	145 507R	125 479	175 901	INVENTAIRE DE FERMETURE 9
116 347	108 196	122 478	100 460	138 620	133 252	155 136	167 731	ARRIV. SOC. NON-DECLAR. 10
755	308	224	123	227	480	992	1 976	ARRIV. DES SOC. DECLAR. 11
755	537	431	123	427	249	1 274	1 978	EXPED. AUX SOC. DECLAR. 12
		898	- 903	513	766R	142	989	PERTES & RECTIFICATIONS 13
566	2 765	9 476	8 972	8 426	8 729	1 909	6 405	AUTO CONSOMMATION 14
7 764	6 856							
58 377	65 531	75 560	151 514	94 160	40 436	43 630	57 993	VENTES INTERIEURES 15
139 109	135 633	147 173	193 477	174 795			260 574	TOTAL EXPORT(O.N.E.145) 16
								CHARGES PETROCHIMIQUES
417 525	381 316	348 802	444 307	469 725	398 828	470 227	378 152	PRODUCTION 1
-43 992	-6 793	8 686	-54 157	-8 728	-3 821	-21 575	-31 765	ECHANGES INTER-PRODUITS 2
373 533	374 523	357 488	390 150	460 997	395 007	448 652	346 387	DONT LE RENVOI DES PRODUITS ENERGETIQUES A. 3
21 457	40 707	25 889	45 946	82 557	73 674	100 998	29 622	RETOUR POUR ALIMENT. 4
2 511	3 201	951	2 419	2 730	7 563	4 822		IMPORTATIONS 5
86 631	26 405	47 399	16 164	67 873	38 126	38 955	36 229	EXPORTATIONS 6
792	518	1 069	587	963	737	10 007	416	ENTREES INTER-PROVINCES 7
792	518	1 069	587	963	737	10 007	416	SORTIES INTER-PROVINCES 8
241 912	246 495	230 540	277 381	277 239	276 714	254 503	253 810	INVENTAIRE DE FERMETURE 9
8 605	9 004	8 286	29 206	3 545	1 959	962	1 436	ARRIV. SOC. NON-DECLAR. 10
39 785	107 475	90 471	129 930	119 301	115 063	69 743	52 428	ARRIV. DES SOC. DECLAR. 11
44 363	49 773	86 025	120 249	121 985	112 738	84 126	50 466	EXPED. AUX SOC. DECLAR. 12
		191	-52	- 141	87	293	1 552	PERTES & RECTIFICATIONS 13
324	-35	46	1	28	44		1 313	AUTO CONSOMMATION 14
33	62							
305 036	372 708	313 601	322 556	314 413	295 448	322 018	257 518	VENTES INTERIEURES 15
								PROD SPECIAUX BASE/MAPH
30 901	34 874	31 383	40 025	38 075	36 898	34 070	32 126	PRODUCTION 1
650	143	-5 306	-5 238	-5 612	526	- 776	29	ECHANGES INTER-PRODUITS 2
31 551	35 017	26 077	34 787	32 463	37 424	33 294	32 155	PRODUCTION NETTE 3
		367	476	978	636	498	1 375	RETOUR POUR ALIMENT. 4
1 480	305	16 871	8 128	12 829	15 394	10 125	9 225	IMPORTATIONS 5
9 979	8 763	17 943	11 529	3 262	2 356	1 930	3 092	EXPORTATIONS 6
2 484	3 420	17 943	11 529	3 262	2 356	1 930	3 092	ENTREES INTER-PROVINCES 7
2 484	3 420	17 943	11 529	3 262	2 356	1 930	3 092	SORTIES INTER-PROVINCES 8
92 411	91 539	86 483	98 426	95 795	88 083R	86 594	106 784	INVENTAIRE DE FERMETURE 9
328	322	321	741	671	67	27	632	ARRIV. SOC. NON-DECLAR. 10
146	235	494	1 095	1 027	81	1 379	172	ARRIV. DES SOC. DECLAR. 11
112	244	886	302	- 464	357	758	279	EXPED. AUX SOC. DECLAR. 12
		- 807	-50	- 164	- 229R	- 815	318	PERTES & RECTIFICATIONS 13
19	- 247	45	9	8	27	15	96	AUTO CONSOMMATION 14
11	22							
25 885	27 969	15 320	16 767	24 633	30 371	26 604	20 449	VENTES INTERIEURES 15

TABLE 1. SUPPLY AND DISPOSITION OF PETROLEUM PRODUCTS, CANADA, OCTOBER 1990

CUBIC METRES	CUM. 1989	CUM. 1990	YEAR 1989	NOV. 1989	DEC. 1989	JAN. 1990	FEB. 1990	MAR. 1990
	CUM. 1989	CUM. 1990	ANN. 1989	NOV. 1989	DEC. 1989	JAN. 1990	FEV. 1990	MARS 1990
AVIATION GASOLINE								
1 PRODUCTION	156 110	119 178	163 801	4 113	3 578	6 327	2 319	11 620
2 INTERPRODUCT TRANSFERS	5 028	-2 203	21 095	17 006	- 939	- 882	1 362	-4 314
3 NET PRODUCTION	161 138	116 975	184 896	21 119	2 639	5 445	3 681	7 306
4 TRANSFERS TO REF. FEED.	58	62	61	2	1	4	1	5
5 IMPORTS	2 595	20 012	3 081	486				2 134
6 EXPORTS	2 589	1 048	3 653	438	626	211	325	298
7 INTERPROVINCIAL -IN-	141 871	103 718	157 261	6 104	9 286	4 461	3 306	5 005
8 INTERPROVINCIAL -OUT-	141 871	103 718	157 261	6 104	9 286	4 461	3 306	5 005
9 CLOSING INVENTORY	41 492	41 676	53 294	58 802	53 294	56 289	54 581	51 810
10 REC. FROM NON-REP. COS.								
11 REC. FROM REP. COS.	95 525	91 334	104 951	7 249	2 177	8 397	3 468	5 146
12 TO REPORTING COS.	92 812	81 501	100 659	5 248	2 599	4 115	2 759	5 392
13 LOSSES & ADJUSTMENTS	24 695	6 710	24 527	- 660	492	1 067	201	1 300
14 OWN CONSUMPTION	27	57	31	1	3	5	3	1
15 DOMESTIC SALES	149 262	150 561	162 380	6 515	6 603	5 445	5 568	10 361
MOTOR GASOLINE								
1 PRODUCTION	29 301 116	29 636 368	35 297 269	2 947 140	3 049 013	3 005 602	2 587 754	3 032 460
2 INTERPRODUCT TRANSFERS	922 799	974 650	1 227 157	159 305	145 053	105 350	36 733	109 048
3 NET PRODUCTION	30 223 915	30 611 018	36 524 426	3 106 445	3 194 066	3 110 952	2 624 487	3 141 508
4 TRANSFERS TO REF. FEED.	16 343	28 332	16 572	115	114	109	103	64
5 IMPORTS	1 339 086	786 512	1 624 194	259 978	25 130	1 900	2 024	108 854
6 EXPORTS	2 470 503	3 313 527	2 896 632	160 117	266 012	339 376	200 364	275 328
7 INTERPROVINCIAL -IN-	5 134 455	6 141 440	6 039 650	459 805	445 390	491 954	540 147	533 093
8 INTERPROVINCIAL -OUT-	5 134 455	6 141 440	6 039 650	459 805	445 390	491 954	540 147	533 093
9 CLOSING INVENTORY	3 722 016	3 353 314	4 082 361	4 156 320	4 082 361	4 300 229	4 137 005	4 411 881
10 REC. FROM NON-REP. COS.								
11 REC. FROM REP. COS.	16 885 305	18 716 309	20 455 118	1 759 227	1 810 586	1 649 495	1 528 071	1 667 805
12 TO REPORTING COS.	17 023 781	18 815 033	20 443 992	1 642 674	1 777 537	1 655 287	1 661 196	1 630 163
13 LOSSES & ADJUSTMENTS	99 489	82 494	122 843	4 855	18 499	70 826	24 054	-37 455
14 OWN CONSUMPTION	2 243	1 845	2 818	374	201	207	207	171
15 DOMESTIC SALES	28 876 588	28 601 655	34 801 177	2 883 211	3 041 378	2 478 674	2 431 882	2 775 020
SALES BY GRADE:								
16 PREM. (LEADED/NON-LEADED)	5 016 159	5 345 265	6 191 346	560 217	614 970	507 518	491 696	543 800
17 REGULAR (NON-LEADED)	18 944 496	22 046 478	23 130 780	2 035 512	2 150 772	1 780 774	1 773 963	2 049 955
18 REGULAR (OTHER)	4 915 933	1 209 912	5 479 051	287 482	275 636	190 382	166 223	181 265
19 RETAIL SALES OF MOGAS	25 123 686	24 816 927	30 260 054	2 499 787	2 636 581	2 156 713R	2 116 437R	2 421 593R
AV-TURBO FUEL KERO TYPE								
1 PRODUCTION	3 705 417	3 818 644	4 315 744	336 697	273 630	362 935	351 080	374 197
2 INTERPRODUCT TRANSFERS	-54 559	-37 315	-71 639	-6 350	-10 730	-15 631	-16 527	-4 320
3 NET PRODUCTION	3 650 858	3 781 329	4 244 105	330 347	262 900	347 304	334 553	369 877
4 TRANSFERS TO REF. FEED.	137	23	150	12	1	17	4	
5 IMPORTS	709 259	645 737	815 542	41 000	65 283	57 281	60 645	103 507
6 EXPORTS	378 446	688 379	496 374	75 324	42 604	59 804	37 291	64 908
7 INTERPROVINCIAL -IN-	747 420	781 079	919 627	75 495	96 712	77 034	61 191	47 482
8 INTERPROVINCIAL -OUT-	747 420	781 079	919 627	75 495	96 712	77 034	61 191	47 482
9 CLOSING INVENTORY	492 731	443 192	381 086	476 275	381 086	428 311	442 263	468 880
10 REC. FROM NDN-REP. COS.								
11 REC. FROM REP. COS.	1 330 933	1 383 633	1 591 999	131 758	129 308	131 074	127 123	121 065
12 TO REPORTING COS.	1 368 968	1 364 362	1 632 313	108 162	155 183	105 257	145 930	106 727
13 LOSSES & ADJUSTMENTS	1 576	14 494	2 493	2 927	-2 010	2 578	4 159	6 898
14 OWN CONSUMPTION	101	95	79	7	-29	8	15	9
15 DOMESTIC SALES	3 817 963	3 681 240	4 508 023	333 129	356 931	320 770	320 970	389 290
AV-TURBO FUEL NAPH TYPE								
1 PRODUCTION	1 003 236	770 445	1 139 793	87 447	49 110	69 203	42 764	78 498
2 INTERPRODUCT TRANSFERS	-63 725	-21 853	-68 171	-2 830	-1 616	-5 719	- 161	20 430
3 NET PRODUCTION	939 511	748 592	1 071 622	84 617	47 494	63 484	42 603	98 928
4 TRANSFERS TO REF. FEED.	325	270	406	30	51	22	29	16
5 IMPORTS	3 400		3 600		200			
6 EXPORTS	312 052	161 436	385 583	37 236	36 295	11 897	9 916	11 142
7 INTERPROVINCIAL -IN-	398 141	398 989	462 689	40 329	24 219	41 684	20 680	65 748
8 INTERPROVINCIAL -OUT-	398 141	398 989	462 689	40 329	24 219	41 684	20 680	65 748
9 CLOSING INVENTORY	237 616	182 590	222 561	252 967	222 561	233 157	221 020	262 403
10 REC. FROM NON-REP. COS.								
11 REC. FROM REP. COS.	78 180	78 055	84 446	3 922	2 344	7 755	4 077	9 711
12 TO REPORTING COS.	90 760	87 835	97 249	3 019	3 470	7 641	5 746	10 442
13 LOSSES & ADJUSTMENTS	5 679	-5 856	-1 234	-11 440	4 527	- 325	46	-8 010
14 OWN CONSUMPTION	18	38	18			1		1
15 DOMESTIC SALES	604 107	622 895	684 551	44 343	36 101	41 407	43 080	53 665

TABLEAU 1. APPROVISIONNEMENT ET UTILISATION, PRODUITS PETROLIERS, CANADA, OCTOBRE 1990

APR. 1990	MAY 1990	JUNE 1990	JULY 1990	AUG. 1990	SEP. 1990	OCT. 1990	OCT. 1989	
AVR. 1990	MAI 1990	JUIN 1990	JUI. 1990	AOUT 1990	SEP. 1990	OCT. 1990	OCT. 1989	METRES CUBES
ESSENCE D'AVIATION								
11 605	11 321	15 035	14 738	22 397	13 237	10 579	10 657	PRODUCTION 1
24	371	88	91	150	782	145	206	ECHANGES INTER-PRODUITS 2
11 629	11 692	15 123	14 829	22 547	13 999	10 724	10 451	PRODUCTION NETTE 3
5	4	12	8	13	6	4	4	RETOUR POUR ALIMENT. 4
2 892	1 892	5 004	5 598	1 826		666	719	IMPORTATIONS 5
14		57		56	35	52	9	EXPORTATIONS 6
8 992	12 575	15 282	16 038	16 505	12 883	8 671	11 692	ENTREES INTER-PROVINCES 7
8 992	12 575	15 282	16 038	16 505	12 883	8 671	11 692	SORTIES INTER-PROVINCES 8
56 164	54 016	52 880	47 404	44 385	43 230	41 676	41 692	INVENTAIRE DE FERMETURE 9
7 894	9 189	10 471	12 370	12 187	11 826	10 386	6 124	ARRIV. SOC. NON-DECLAR. 10
7 898	7 643	7 739	10 000	14 634	9 431	11 890	6 055	ARRIV. DES SOC. DECLAR. 11
								EXPED. AUX SOC. DECLAR. 12
-1 482	705	1 139	2 561	- 630	1 869	- 20	5 516	PERTES & RECTIFICATIONS 13
1	1	12	1	30	2	1	4	AUTO CONSOMMATION 14
11 625	16 568	22 775	25 703	25 476	15 637	11 403	13 038	VENTES INTERIEURES 15
ESSENCE POUR MOTEURS								
2 580 298	2 727 503	2 892 311	3 132 250	3 297 039	3 091 471R	3 289 680	2 848 668	PRODUCTION 1
142 386	71 985	71 215	108 834	101 141	128 411R	99 547	132 297	ECHANGES INTER-PRODUITS 2
2 722 684	2 799 488	2 963 526	3 241 084	3 398 180	3 219 882R	3 389 227	2 980 965	PRODUCTION NETTE 3
93	126	19 711	7 957	43	53	73	98	RETOUR POUR ALIMENT. 4
125 693	106 999	111 737	152 027	104 997	72 281		105 672	IMPORTATIONS 5
370 965	397 861	384 193	269 491	315 931	434 207R	325 811	194 005	EXPORTATIONS 6
594 026	623 361	720 346	719 047	608 170	589 909R	721 387	577 674	ENTREES INTER-PROVINCES 7
594 026	623 361	720 346	719 047	608 170	589 909R	721 387	577 674	SORTIES INTER-PROVINCES 8
4 245 967	3 689 553	3 325 756	3 281 397	3 056 055	3 217 543R	3 353 314	3 722 016	INVENTAIRE DE FERMETURE 9
1 698 938	1 819 726	1 741 518	2 199 178	2 374 269	2 037 443	1 999 866	1 669 775	ARRIV. SOC. NON-DECLAR. 10
1 713 893	1 878 504	1 773 068	2 139 035	2 371 521	1 998 350	1 994 016	1 726 356	ARRIV. DES SOC. DECLAR. 11
								EXPED. AUX SOC. DECLAR. 12
7 793	-3 621	27 293	-4 711	12 688	-3 389	-10 984	-24 061	PERTES & RECTIFICATIONS 13
204	196	224	143	152	165	176	228	AUTO CONSOMMATION 14
2 620 281	3 009 561	2 976 089	3 224 733	3 402 453	2 738 732R	2 944 230	2 911 895	VENTES INTERIEURES 15
VENTES PAR CATEGORIE:								
495 305	581 344	567 969	588 301	619 800	486 720R	462 812	544 015	SUPER AVEC/SANS PLOMB 16
1 977 146	2 263 038	2 288 885	2 519 498	2 705 808	2 221 963R	2 465 448	2 027 155	ORDINAIRE SANS PLOMB 17
147 830	165 179	119 235	116 934	76 845	30 049R	15 970	340 725	ORDINAIRE (AUTRE) 18
2 269 245R	2 604 470R	2 573 855R	2 807 054	2 944 915R	2 370 778R	2 551 867	2 526 001	VENTES NETTES AU DETAIL 19
CARBUREACTEUR-TYPE KERO								
309 145	427 022	307 914	424 323	398 073	418 231	445 724	391 042	PRODUCTION 1
16 109	16 247	-9 528	-42 144	25 195	14 059	-20 775	-4 283	ECHANGES INTER-PRODUITS 2
325 254	443 269	298 386	382 179	423 268	432 290	424 949	386 759	PRODUCTION NETTE 3
2								RETOUR POUR ALIMENT. 4
21 600	41 700	104 602	70 276	71 539	35 016	79 571	50 800	IMPORTATIONS 5
59 886	54 457	61 169	76 196	76 696R	114 309	83 663	40 066	EXPORTATIONS 6
53 860	88 485	103 608	77 443	53 328	96 310	122 338	121 399	ENTREES INTER-PROVINCES 7
53 860	88 485	103 608	77 443	53 328	96 310	122 338	121 399	SORTIES INTER-PROVINCES 8
438 223	506 560	400 552	400 316	401 198	358 619	443 192	492 731	INVENTAIRE DE FERMETURE 9
96 661	147 306	100 308	149 520	175 907	187 631	147 038	138 111	ARRIV. SOC. NON-DECLAR. 10
123 585	118 815	104 161	137 481	191 653	192 382	138 371	172 169	ARRIV. DES SOC. DECLAR. 11
								EXPED. AUX SOC. DECLAR. 12
607	1 881	4 615	-1 722	1 875R	-5 687	- 710	2 738	PERTES & RECTIFICATIONS 13
	4	8	21	14	4	12	12	AUTO CONSOMMATION 14
290 094	388 779	439 351	390 235	399 594R	396 508	345 649	417 170	VENTES INTERIEURES 15
CARBUREACTEUR-TYPE NAPHT								
82 863	75 540	59 212	60 598	116 357	114 862	70 548	90 033	PRODUCTION 1
5 380	489	-6 605	-4 111	119	-25 841	-5 834	-3 626	ECHANGES INTER-PRODUITS 2
88 243	76 029	52 607	56 487	116 476	89 021	64 714	86 407	PRODUCTION NETTE 3
30	13	72	16	15	38	19	43	RETOUR POUR ALIMENT. 4
16 368	22 877	18 152	16 520	21 693	16 351	16 520	31 534	IMPORTATIONS 5
26 452	30 701	33 578	48 391	36 686	61 078	33 991	53 491	EXPORTATIONS 6
26 452	30 701	33 578	48 391	36 686	61 078	33 991	53 491	ENTREES INTER-PROVINCES 7
								SORTIES INTER-PROVINCES 8
281 168	263 266	223 520	191 719	182 628	197 123	182 590	237 616	INVENTAIRE DE FERMETURE 9
10 816	9 528	4 197	6 254	12 728	7 682	5 307	7 321	ARRIV. SOC. NON-DECLAR. 10
11 244	8 168	6 460	7 651	10 033	9 730	5 720	8 347	ARRIV. DES SOC. DECLAR. 11
								EXPED. AUX SOC. DECLAR. 12
4 616	1 724	1 180	-4 071	-2 840	- 878	2 702	1 801	PERTES & RECTIFICATIONS 13
			36					AUTO CONSOMMATION 14
48 036	70 677	70 686	74 390	104 394	56 967	59 593	63 634	VENTES INTERIEURES 15

TABLE 1. SUPPLY AND DISPOSITION OF PETROLEUM PRODUCTS, CANADA, OCTOBER 1990

CUBIC METRES	CUM. 1989	CUM. 1990	YEAR 1989	NOV. 1989	DEC. 1989	JAN. 1990	FEB. 1990	MAR. 1990
	CUM. 1989	CUM. 1990	ANN. 1989	NOV. 1989	DEC. 1989	JAN. 1990	FEV. 1990	MARS 1990
STOVE OIL KEROSEME								
1 PRODUCTION	1 834 913	1 678 976	2 403 618	271 365	297 340	274 827	206 290	173 901
2 INTERPRODUCT TRANSFERS	-1 324 938	-1 457 233	-1 802 885	- 203 790	- 274 157	- 288 552	- 213 175	- 175 671
3 NET PRODUCTION	509 975	221 743	600 733	67 575	23 183	-13 725	-6 885	-1 770
4 TRANSFERS TO REF. FEED.	594	13	595	1				
5 IMPORTS	190 485	219 718	310 648	52 771	67 392	12 979	58 922	100 374
6 EXPORTS	87 371	84 483	120 760	12 007	21 382	17 960	4 998	6 801
7 INTERPROVINCIAL -IN-	369 108	357 480	523 106	105 397	48 601	23 126	31 764	55 125
8 INTERPROVINCIAL -OUT-	369 108	357 480	523 106	105 397	48 601	23 126	31 764	55 125
9 CLOSING INVENTORY	474 412	354 733	499 476	526 695	499 476	416 085	380 201	388 379
10 REC. FROM NON-REP. COS.								
11 REC. FROM REP. COS.	892 398	910 544	1 277 327	186 565	198 364	171 890	152 175	112 318
12 TO REPORTING COS.	917 927	899 761	1 246 072	168 088	160 057	155 907	144 438	112 192
13 LOSSES & ADJUSTMENTS	16 088	-2 952	27 356	-5 870	17 138	-4 938	2 940	10 723
14 OWN CONSUMPTION	1 267	294	1 376	33	76	131	40	48
15 DOMESTIC SALES	564 754	515 149	762 628	80 369	117 505	85 475	87 680	72 980
DIESEL FUEL OIL								
1 PRODUCTION	15 063 043	15 427 368	18 117 320	1 491 819	1 562 458	1 434 678	1 380 803	1 739 345
2 INTERPRODUCT TRANSFERS	43 642	418 681	43 534	70 127	-70 235	-42 494	1 729	-91 250
3 NET PRODUCTION	15 106 685	15 846 049	18 160 854	1 561 946	1 492 223	1 392 184	1 382 532	1 648 095
4 TRANSFERS TO REF. FEED.	25 878	23 313	30 511	2 610	2 023	505	22	1 957
5 IMPORTS	801 432	250 857	806 528		5 096	97 648	7 062	40 073
6 EXPORTS	1 413 046	1 842 704	1 817 184	148 800	255 338	113 907	100 620	155 000
7 INTERPROVINCIAL -IN-	3 691 281	3 815 518	4 494 945	405 534	398 130	360 640	401 205	360 574
8 INTERPTOVINCIAL -OUT-	3 691 281	3 815 518	4 494 945	405 534	398 130	360 640	401 205	360 574
9 CLOSING INVENTORY	2 101 285	1 823 217	1 924 127	2 076 284	1 924 127	1 981 995	2 023 430	2 233 463
10 REC. FROM NON-REP. COS.								
11 REC. FROM REP. COS.	7 167 337	7 642 034	8 754 366	823 532	763 497	796 646	693 711	751 042
12 TO REPORTING COS.	7 166 732	7 679 966	8 719 540	805 400	747 408	865 306	718 500	754 736
13 LOSSES & ADJUSTMENTS	50 209	-10 137	77 657	2 833	24 615	-9 129	14 392	7 472
14 OWN CONSUMPTION	21 989	21 026	26 570	2 191	2 390	2 429	2 015	2 609
15 DOMESTIC SALES	14 347 515	14 282 978	17 177 359	1 448 645	1 381 199	1 255 592	1 206 321	1 307 403
LIGHT FUEL OIL (#2 & 3)								
1 PRODUCTION	5 978 936	6 199 644	7 661 010	805 436	876 638	984 907	742 185	747 534
2 INTERPRODUCT TRANSFERS	975 108	668 520	1 368 245	79 280	313 857	288 786	221 717	211 416
3 NET PRODUCTION	6 954 044	6 868 164	9 029 255	884 716	1 190 495	1 273 693	963 902	958 950
4 TRANSFERS TO REF. FEED.	328	328	419	17	74	31	14	143
5 IMPORTS	231 838	352 422	422 743	61 498	129 407	82 523	102 521	10 745
6 EXPORTS	2 184 484	2 166 247	2 731 971	247 435	300 052	266 128	209 372	191 446
7 INTERPROVINCIAL -IN-	948 913	1 138 809	1 222 324	139 838	133 573	147 579	138 399	123 290
8 INTERPROVINCIAL -OUT-	948 913	1 138 809	1 222 324	139 838	133 573	147 579	138 399	123 290
9 CLOSING INVENTORY	1 083 887	965 215	982 472	1 151 586	982 472	1 081 791	1 009 433	942 485
10 REC. FROM NON-REP. COS.								
11 REC. FROM REP. COS.	3 065 272	3 421 692	3 998 746	386 878	546 596	592 646	466 600	462 154
12 TO REPORTING COS.	3 014 194	3 341 346	3 952 762	405 426	533 142	533 964	464 777	473 996
13 LOSSES & ADJUSTMENTS	50 551	59 350	44 255	-4 891	-1 405	29 316	61 388	-35 790
14 OWN CONSUMPTION	4 835	4 974	6 076	439	802	1 855	948	439
15 DOMESTIC SALES	5 054 251	5 087 290	6 874 165	616 967	1 202 947	1 018 249	868 882	868 563
HEAVY FUEL OIL (#4,5 & 6)								
1 PRODUCTION	6 733 801	7 138 872	8 333 985	754 528	845 656	918 275	787 858	779 181
2 INTERPRODUCT TRANSFERS	205 435	248 715	293 194	25 083	62 676	32 894	23 390	12 624
3 NET PRODUCTION	6 939 236	7 387 587	8 627 179	779 611	908 332	951 169	811 248	791 805
4 TRANSFERS TO REF. FEED.		166						
5 IMPORTS	3 306 830	3 435 646	4 301 565	559 686	435 049	360 638	508 597	315 377
6 EXPORTS	1 569 924	1 861 930	1 982 072	247 433	164 715	252 522	114 443	128 170
7 INTERPROVINCIAL -IN-	863 956	1 424 714	1 076 965	97 327	115 682	163 767	72 969	150 387
8 INTERPROVINCIAL -OUT-	863 956	1 424 714	1 076 965	97 327	115 682	163 767	72 969	150 387
9 CLOSING INVENTORY	886 940	896 228	813 871	827 836	813 871	873 929	1 053 533	1 008 301
10 REC. FROM NON-REP. COS.								
11 REC. FROM REP. COS.	1 285 683	1 317 790	1 582 232	135 824	160 725	137 886	83 765	89 087
12 TO REPORTING COS.	1 314 937	1 290 812	1 609 628	159 413	135 278	142 570	93 291	103 804
13 LOSSES & ADJUSTMENTS	-34 115	- 609	-37 260	3 298	-6 443	10 976	199	6 352
14 OWN CONSUMPTION	756 969	780 583	958 021	90 043	111 009	98 830	87 124	85 410
15 DOMESTIC SALES	7 688 885	8 125 784	9 836 435	1 034 038	1 113 512	884 737	928 949	917 765

TABLEAU 1. APPROVISIONNEMENT ET UTILISATION, PRODUITS PETROLIERS, CANADA, OCTOBRE 1990

APR. 1990	MAY 1990	JUNE 1990	JULY 1990	AUG. 1990	SEP. 1990	OCT. 1990	OCT. 1989	
AVR. 1990	MAI 1990	JUIN 1990	JUI. 1990	AOUT 1990	SEP. 1990	OCT. 1990	OCT. 1989	METRES CUBES
106 556	102 038	101 293	134 408	153 485	193 079R	233 099	141 651	MAZOUT POUR POELES
120 791	88 831	63 291	51 682	152 889	125 106R	177 245	197 879	PRODUCTION
-14 235	13 207	38 002	82 726	596	67 973R	55 854	-56 228	ECHANGES INTER-PRODUITS
								PRODUCTION NETTE
	11				2		1	RETOUR POUR ALIMENT.
596	803	36 395	9 638	4		7	31 338	IMPORTATIONS
10 361	3 050	10 320	1 101	5 588	8 952	15 352	8 149	EXPORTATIONS
19 794	21 981	26 638	46 834	41 030	49 031	42 157	62 024	ENTREES INTER-PROVINCES
19 794	21 981	26 638	46 834	41 030	49 031	42 157	62 024	SORTIES INTER-PROVINCES
336 923	321 686	379 287	433 523	385 240	380 689R	354 733	474 412	INVENTAIRE DE FERMETURE
50 979	43 730	44 984	82 595	49 556	80 178	122 139	117 089	ARRIV. SOC. NON-DECLAR.
51 356	46 339	38 229	92 152	38 476	100 035	120 637	144 230	ARRIV. DES SOC. DECLAR.
								EXPED. AUX SOC. DECLAR.
-4 161	-4 150	-232	3 025	-2 125	-7 053R	3 019	1 178	PERTES & RECTIFICATIONS
12	13	11	5	6	8	20	5	AUTO CONSOMMATION
31 228	27 714	13 452	24 440	56 494	50 758R	64 928	64 251	VENTES INTERIEURES
								CARBURANT DIESEL
1 478 758	1 480 822	1 433 935	1 502 946	1 755 584	1 549 755R	1 670 742	1 521 214	PRODUCTION
-47 228	55 554	136 254	147 087	173 798	9 158R	76 073	-12 331	ECHANGES INTER-PRODUITS
1 431 530	1 536 376	1 570 189	1 650 033	1 929 382	1 558 913R	1 746 815	1 508 883	PRODUCTION NETTE
								RETOUR POUR ALIMENT.
3 168	2 422	2 241	2 528	4 230	3 121	3 119	3 181	IMPORTATIONS
11 556	35 333	4 086	19 300	5 400	15 899	14 500	45 193	EXPORTATIONS
160 545	163 939	211 947	282 851	187 868	283 798	182 229	93 386	ENTREES INTER-PROVINCES
493 357	363 287	391 581	374 298	311 127	329 171	430 278	494 668	SORTIES INTER-PROVINCES
493 357	363 287	391 581	374 298	311 127	329 171	430 278	494 668	INVENTAIRE DE FERMETURE
2 347 024	2 236 150	2 138 386	2 104 261	2 192 573	1 966 295R	1 823 217	2 101 285	ARRIV. SOC. NON-DECLAR.
774 207	792 589	656 770	654 874	802 045	763 227	956 923	798 306	ARRIV. DES SOC. DECLAR.
734 389	778 548	731 305	638 491	703 649	784 116	970 926	842 702	EXPED. AUX SOC. DECLAR.
								PERTES & RECTIFICATIONS
9 827	3 585	-13 653	-22 673	1 317	-16 743	15 468	12 388	AUTO CONSOMMATION
2 551	2 456	2 018	1 474	1 880	1 808	1 786	1 890	VENTES INTERIEURES
1 193 252	1 524 222	1 394 951	1 455 661	1 749 571	1 508 217R	1 687 788	1 603 863	MAZOUT LEGER (MOS 2 & 3)
595 556	498 244	436 050	468 771	500 591	550 533	675 273	626 081	PRODUCTION
58 453	-15 669	-90 882	-105 618	-51 406	67 109	84 614	135 144	ECHANGES INTER-PRODUITS
654 009	482 575	345 168	363 153	449 185	617 642	759 887	761 225	PRODUCTION NETTE
								RETOUR POUR ALIMENT.
10	7	6	2	3	38	74	25	IMPORTATIONS
7 080	48 465	87 173	8 348	4 367		1 200	200	EXPORTATIONS
259 902	235 545	90 113	261 190	182 441R	277 744	192 366	283 873	ENTREES INTER-PROVINCES
87 277	77 112	89 087	70 971	143 880	91 732	169 482	129 446	SORTIES INTER-PROVINCES
87 277	77 112	89 087	70 971	143 880	91 732	169 482	129 446	INVENTAIRE DE FERMETURE
767 729	721 163	835 838	798 938	862 615	886 427	965 215	1 083 887	ARRIV. SOC. NON-DECLAR.
378 061	221 533	172 351	156 590	225 783	252 513	493 461	302 861	ARRIV. DES SOC. DECLAR.
386 492	211 365	181 421	142 857	208 026	241 416	497 032	284 330	EXPED. AUX SOC. DECLAR.
								PERTES & RECTIFICATIONS
2 827	800	-5 968	-4 050	5 834R	-8 226	13 219	2 933	AUTO CONSOMMATION
323	193	437	151	142	152	334	239	VENTES INTERIEURES
564 352	351 229	224 008	164 841	219 212	335 219	472 735	441 647	MAZOUT LOURD (MOS 4, 5 & 6)
586 143	562 086	622 226	686 383	760 300	693 803R	742 617	566 722	PRODUCTION
46 356	49 923	29 896	15 302	-26 570	10 773R	34 127	21 280	ECHANGES INTER-PRODUITS
632 499	632 009	652 122	701 685	733 730	704 576R	776 744	588 002	PRODUCTION NETTE
								RETOUR POUR ALIMENT.
558 062	395 519	269 142	66 800	283 849	294 684	382 978	367 411	IMPORTATIONS
148 786	223 131	144 295	178 836	222 721	210 600	238 426	87 620	EXPORTATIONS
195 294	116 819	102 222	114 198	109 591	147 367	252 100	144 951	ENTREES INTER-PROVINCES
195 294	116 819	102 222	114 198	109 591	147 367	252 100	144 951	SORTIES INTER-PROVINCES
1 062 711	939 042	1 000 287	851 940	800 527	852 063R	896 228	886 940	INVENTAIRE DE FERMETURE
119 129	100 396	98 272	160 848	183 680	189 991	154 736	161 459	ARRIV. SOC. NON-DECLAR.
88 289	99 920	90 092	157 322	176 638	195 347	143 539	153 330	ARRIV. DES SOC. DECLAR.
								EXPED. AUX SOC. DECLAR.
-6 596	-166	5 664	-28 149	4 660	1 457	4 994	-8 473	PERTES & RECTIFICATIONS
67 707	76 100	70 499	74 033	68 055	77 988	74 837	61 821	AUTO CONSOMMATION
957 094	852 608	647 741	695 472	780 598	652 323R	808 497	878 083	VENTES INTERIEURES

TABLE 1. SUPPLY AND DISPOSITION OF PETROLEUM PRODUCTS, CANADA, OCTOBER 1990

	CUM. 1989	CUM. 1990	YEAR 1989	NOV. 1989	DEC. 1989	JAN. 1990	FEB. 1990	MAR. 1990
CUBIC METRES	CUM. 1989	CUM. 1990	ANN. 1989	NOV. 1989	DEC. 1989	JAN. 1990	FEV. 1990	MARS 1990
ASPHALT								
1 PRODUCTION	2 404 777	2 463 541	2 631 087	126 757	99 553	81 734	144 794	132 074
2 INTERPRODUCT TRANSFERS	-6 258	-12 491	-26 154	-4 797	-15 099	- 614	- 739	- 632
5 IMPORTS	373 115	212 877	409 393	25 078	11 200			1 500
6 EXPORTS	122 606	111 315	128 076	5 289	181	227	258	754
7 INTERPROVINCIAL -IN-	492 596	559 758	550 876	36 848	21 432	6 656	6 517	11 616
8 INTERPROVINCIAL -OUT-	492 596	559 758	550 876	36 848	21 432	6 656	6 517	11 616
9 CLOSING INVENTORY	265 244	214 152	276 390	235 258	276 390	305 836	403 605	460 165
10 REC. FROM NON-REP. COS.								
11 REC. FROM REP. COS.	82 739	108 201	126 740	20 260	23 741	412	10 552	757
12 TO REPORTING COS.	83 219	106 183	125 339	18 874	23 246	379	9 466	1 387
13 LOSSES & ADJUSTMENTS	24 831	-8 218	21 930	- 279	-2 622	- 839	889	3 128
14 OWN CONSUMPTION	30	16	30					
15 DOMESTIC SALES	2 676 109	2 625 070	2 906 967	173 400	57 458	52 319	46 225	71 870
COKE								
1 PRODUCTION	692 671	694 401	846 849	84 105	70 073	73 352	61 965	72 902
2 INTERPRODUCT TRANSFERS			-1 553		-1 553			
5 IMPORTS	744 300	406 500	905 200	36 300	124 600	55 300	31 200	28 100
6 EXPORTS	20 857	13 171	20 857					
7 INTERPROVINCIAL -IN-	945	18 210	3 233	1 058	1 230	1 806	2 974	1 963
8 INTERPROVINCIAL -OUT-	945	18 210	3 233	1 058	1 230	1 806	2 974	1 963
9 CLOSING INVENTORY	9 929	7 656	8 235	11 568	8 235	12 324	8 301	7 951
10 REC. FROM NON-REP. COS.								
11 REC. FROM REP. COS.	41 001	31 325	46 274	800	4 473	2 332	7 507	3 028
12 TO REPORTING COS.	39 934	32 427	45 207	800	4 473	3 434	7 507	3 028
13 LOSSES & ADJUSTMENTS	-6 543	18 743	7 221	11 152	2 612	3 772	5 150	4 091
14 OWN CONSUMPTION	476 457	485 102	577 610	51 495	49 658	47 889	37 338	47 778
15 DOMESTIC SALES	939 560	583 362	1 139 862	56 119	144 183	71 800	54 700	49 483
LUBE OILS & GREASES								
1 PRODUCTION	961 272	862 004	1 129 136	73 882	93 982	97 348	75 682	92 632
2 INTERPRODUCT TRANSFERS	-7 278	21 972	-7 367	- 303	214	6 334	2 252	2 257
4 TRANSFERS TO REF. FEED.	270 386	236 902	316 013	23 720	21 907	25 706	20 710	27 722
5 IMPORTS	102 303	101 810	122 325	11 964	8 058	9 971	6 864	9 737
6 EXPORTS	76 396	53 676	91 517	6 921	8 200	7 080	3 559	6 117
7 INTERPROVINCIAL -IN-	421 431	372 144	516 132	50 374	44 327	34 749	31 712	38 589
8 INTERPROVINCIAL -OUT-	421 431	372 144	516 132	50 374	44 327	34 749	31 712	38 589
9 CLOSING INVENTORY	300 295	257 210	285 148	282 333	285 148	298 180	297 099	294 441
10 REC. FROM NON-REP. COS.	112 121	108 866	126 583	7 486	6 976	7 222	6 395	8 802
11 REC. FROM REP. COS.	111 638	94 559	136 741	16 247	8 856	9 763	11 974	14 297
12 TO REPORTING COS.	109 257	83 200	131 754	12 928	9 569	9 160	6 166	8 673
13 LOSSES & ADJUSTMENTS	33 386	30 346	44 929	-30	11 573	1 586	2 547	796
14 OWN CONSUMPTION	2 055	1 388	2 371	189	127	189	132	124
15 DOMESTIC SALES	787 014	811 637	934 419	83 510	63 895	73 885	71 134	86 951
STILL GAS								
1 PRODUCTION	3 504 761	3 520 375	4 171 394	344 997	321 636	355 114	337 099	375 168
2 INTERPRODUCT TRANSFERS	15 221	18 929	26 252	3 156	7 875	-17 221	4 009	3 849
9 CLOSING INVENTORY	12 167	8 372	8 118	11 484	8 118	9 060	13 952	18 623
11 REC. FROM REP. COS.								
12 TO REPORTING COS.								
13 LOSSES & ADJUSTMENTS	14 353	-4 373	17 614	1 640	1 621	1 280	1 121	1 272
14 OWN CONSUMPTION	3 289 864	3 336 718	3 932 550	318 499	324 187	316 766	319 262	346 261
15 DOMESTIC SALES	210 365	206 705	246 131	28 697	7 069	18 905	15 853	26 813
OTHER PRODUCTS								
1 PRODUCTION	4 340 403	4 667 667	5 348 746	496 922	511 421	535 151	524 217	437 516
2 INTERPRODUCT TRANSFERS	- 207 519	-52 720	- 243 865	13 853	-50 199	25 988	-30 931	36 002
4 TRANSFERS TO REF. FEED.	4 533 872	4 509 686	5 527 842	481 015	512 955	495 431	380 461	388 061
5 IMPORTS	417 374	309 591	438 417	4 022	17 021	5 228	5 228	42 885
6 EXPORTS	660 675	853 780	760 987	58 781	41 531	55 943	78 762	51 047
7 INTERPROVINCIAL -IN-	2 697 287	3 133 028	3 344 335	294 877	352 171	354 446	235 405	285 137
8 INTERPROVINCIAL -OUT-	2 697 287	3 133 028	3 344 335	294 877	352 171	354 446	235 405	285 137
9 CLOSING INVENTORY	1 372 824	1 604 676	1 464 956	1 425 932	1 464 956	1 530 754	1 628 912	1 697 623
10 REC. FROM NON-REP. COS.	1 050 171	950 833	1 304 245	98 768	155 306	68 433	87 135	57 620
11 REC. FROM REP. COS.	960 741	976 347	1 065 935	58 358	46 836	88 365	86 904	56 297
12 TO REPORTING COS.	990 214	1 146 294	1 088 990	61 659	37 117	95 466	77 790	97 414
13 LOSSES & ADJUSTMENTS	-43 265	-78 279	-44 979	-21 777	20 063	-27 962	-3 994	- 687
14 OWN CONSUMPTION	3 104	9 540	3 174	69	1		-3	
15 DOMESTIC SALES	382 799	270 977	451 561	39 068	29 694	33 261	41 379	25 774

TABLEAU 1. APPROVISIONNEMENT ET UTILISATION, PRODUITS PETROLIERS, CANADA, OCTOBRE 1990

APR. 1990	MAY 1990	JUNE 1990	JULY 1990	AUG. 1990	SEP. 1990	OCT. 1990	OCT. 1989		METRES CUBES
AVR. 1990	MAI 1990	JUIN 1990	JUL. 1990	AOUT 1990	SEP. 1990	OCT. 1990	OCT. 1989		
ASPHALTE									
145 518	245 124	308 483	423 436	581 945	347 857	252 576	298 184	PRODUCTION	1
130	-1 329	-1 985	-2 216	-1 756	-1 718	-1 632	- 512	ECHANGES INTER-PRODUITS	2
15 771	23 424	48 275	38 336	50 978	20 148	14 445	54 797	IMPORTATIONS	5
1 130	9 930	17 270	29 421	27 306	14 966	10 053	15 990	EXPORTATIONS	6
20 504	55 370	82 744	111 711	120 466	77 945	66 229	60 693	ENTREES INTER-PROVINCES	7
20 504	55 370	82 744	111 711	120 466	77 945	66 229	60 693	SORTIES INTER-PROVINCES	8
530 144	564 166	498 166	451 091	330 492	275 036	214 152	265 244	INVENTAIRE DE FERMETURE	9
1 500	255	4 921	31 995	12 105	36 484	9 220	14 705	ARRIV. SOC. NON-DECLAR.	10
1 404	814	4 941	30 909	13 661	35 116	8 106	15 552	ARRIV. DES SOC. DECLAR.	11
2 588	-1 320	1 159	-1 697	3 230	-5 243	-10 113	-5 690	EXPED. AUX SOC. DECLAR.	12
			15	1				PERTES & RECTIFICATIONS	13
								AUTO CONSOMMATION	14
87 818	224 028	402 324	479 978	519 673	413 388	327 447	395 258	VENTES INTERIEURES	15
COKE									
68 182	66 531	39 975	49 741	87 115	85 141R	89 497	68 199	PRODUCTION	1
								ECHANGES INTER-PRODUITS	2
30 400	100 700	21 300	25 600	47 300	35 200	31 400	112 200	IMPORTATIONS	5
76				3 025	3 580R	6 490		EXPORTATIONS	6
1 168	2 583	461	234	2 873	2 867	1 281	583	ENTREES INTER-PROVINCES	7
1 168	2 583	461	234	2 873	2 867	1 281	583	SORTIES INTER-PROVINCES	8
6 613	6 768	11 589	9 135	12 441	10 248R	7 656	9 929	INVENTAIRE DE FERMETURE	9
3 632				2 199	7 975	4 652		ARRIV. SOC. NON-DECLAR.	10
3 632				2 199	7 975	4 652		ARRIV. DES SOC. DECLAR.	11
3 827	6 468	-3 971	5 803	-3 437	-3 462R	502	1 167	EXPED. AUX SOC. DECLAR.	12
46 462	50 743	35 248	39 556	62 004	57 573	60 511	47 216	PERTES & RECTIFICATIONS	13
								AUTO CONSOMMATION	14
49 555	109 865	25 177	32 436	69 517	64 843R	55 986	128 842	VENTES INTERIEURES	15
HUILES & GRAISSES LUBRIF.									
108 859	73 035	75 727	95 311	80 680	66 131	96 599	93 799	PRODUCTION	1
507	6 372	1 247	513	186	386	1 918	- 932	ECHANGES INTER-PRODUITS	2
23 668	24 692	27 981	24 699	19 253	18 899	23 572	32 824	RETOUR POUR ALIMENT.	4
7 574	11 371	12 781	10 309	10 137	12 374	10 692	13 718	IMPORTATIONS	5
4 288	4 061	4 805	7 725	5 152	3 595	7 294	15 680	EXPORTATIONS	6
35 502	43 398	40 615	34 843	40 357	36 282	36 097	52 510	ENTREES INTER-PROVINCES	7
35 502	43 398	40 615	34 843	40 357	36 282	36 097	52 510	SORTIES INTER-PROVINCES	8
314 517	289 587	272 879	270 138	259 811	247 074	257 210	300 295	INVENTAIRE DE FERMETURE	9
9 257	8 624	9 976	8 628	13 209	17 142	19 611	12 418	ARRIV. SOC. NON-DECLAR.	10
7 896	8 301	7 575	7 288	9 492	8 690	9 283	13 164	ARRIV. DES SOC. DECLAR.	11
9 421	8 575	6 851	9 867	6 479	9 243	8 765	12 493	EXPED. AUX SOC. DECLAR.	12
4 092	4 152	1 984	4 935	6 536	2 474	1 244	2 007	PERTES & RECTIFICATIONS	13
116	154	116	168	163	122	104	272	AUTO CONSOMMATION	14
72 432	90 999	82 277	77 396	86 448	83 127	86 988	80 806	VENTES INTERIEURES	15
GAZ DE DISTILLATION									
350 089	323 984	332 649	366 076	398 670	322 797R	358 729	331 778	PRODUCTION	1
2 575	3 131	3 422	3 216	5 801	4 559	5 588	-37	ECHANGES INTER-PRODUITS	2
7 997	4 212	6 273	8 279	21 523	10 146	8 372	12 167	INVENTAIRE DE FERMETURE	9
								ARRIV. DES SOC. DECLAR.	11
								EXPED. AUX SOC. DECLAR.	12
823	1 437	1 406	-8 014	- 746	- 567	-2 385	1 315	PERTES & RECTIFICATIONS	13
339 268	305 802	308 859	351 444	367 931	324 734R	356 411	319 940	AUTO CONSOMMATION	14
23 199	23 661	23 745	23 856	24 042	14 566	12 065	12 496	VENTES INTERIEURES	15
AUTRES PRODUITS									
486 562	557 970	456 671	468 920	483 756	388 689R	328 215	480 545	PRODUCTION	1
-11 355	-86 033	-27 495	20 239	-3 334	4 330R	19 869	21 633	ECHANGES INTER-PRODUITS	2
474 305	432 412	444 603	420 964	440 328	508 890	524 231	560 673	RETOUR POUR ALIMENT.	4
15 501	17 309	10 270	16 690	3 945	84 742	113 021	22	IMPORTATIONS	5
66 645	141 045	64 180	85 908	120 999	107 874R	81 377	17 010	EXPORTATIONS	6
281 549	219 940	374 753	298 689	337 843	363 152	382 114	369 941	ENTREES INTER-PROVINCES	7
281 549	219 940	374 753	298 689	337 843	363 152	382 114	369 941	SORTIES INTER-PROVINCES	8
1 772 302	1 753 848	1 814 294	1 825 440	1 787 495	1 684 412R	1 604 676	1 372 824	INVENTAIRE DE FERMETURE	9
126 023	87 310	160 957	85 371	74 281	98 773	104 930	116 205	ARRIV. SOC. NON-DECLAR.	10
105 960	141 775	109 144	116 530	70 747	73 749	126 876	97 130	ARRIV. DES SOC. DECLAR.	11
108 661	156 948	124 042	158 462	79 558	107 495	140 458	102 654	EXPED. AUX SOC. DECLAR.	12
-32 169	-10 829	-2 027	868	- 697	1 996R	-2 778	7 128	PERTES & RECTIFICATIONS	13
- 438		2 902				7 079	90	AUTO CONSOMMATION	14
31 008	17 209	15 401	30 402	27 152	27 111	22 280	38 814	VENTES INTERIEURES	15

TABLE 2. SALES OF REFINED PETROLEUM PRODUCTS AND PERCENTAGE CHANGE SUMMARY BY PROVINCE, OCTOBER 1990

SALES IN CUBIC METRES	MFLD.-T.N.	P.E.I.-I.P.E.	M.S.-N.E.	N.B.-N.B.	QUE.-QUE.	ONT.-ONT.	MAN.-MAN.
PROPANE AND PROPANE MIXES	1 672		5 676	9 160	27 551	40 993	86
CURRENT MONTH 1990/1989(%)	334.29		-9.01	40.60	87.18	-32.66	
CUMULATIVE 1990	11 731		45 145	83 604	208 869	447 759	900
CUMULATIVE 1990/1989(%)	-7.56		-2.25	45.22	6.51	-18.94	125.56
BUTANE AND BUTANE MIXES					909	15 619	
CURRENT MONTH 1990/1989(%)			-100.00		-59.46	27.64	
CUMULATIVE 1990			24 346	18 237	87 177	122 253	
CUMULATIVE 1990/1989(%)			72.32	358.56	73.90	-12.26	
PETROCHEMICAL FEEDSTOCKS			18 003	664	42 314	228 674	643
CURRENT MONTH 1990/1989(%)			206.23	-44.01	2.19	26.28	2472.00
CUMULATIVE 1990			104 278	7 780	336 512	2 443 824	2 522
CUMULATIVE 1990/1989(%)			-18.28	-14.39	-8.28	17.31	209.83
NAPHTHA SPECIALTIES	68	7	215	83	3 351	18 460	653
CURRENT MONTH 1990/1989(%)	-53.10	40.00	-39.78	62.75	54.50	34.73	154.09
CUMULATIVE 1990	625	51	2 448	829	27 370	162 248	6 244
CUMULATIVE 1990/1989(%)	-53.11	8.51	-7.52	18.26	6.18	6.16	6.03
AVIATION GASOLINE	343	15	57	172	1 757	2 414	1 257
CURRENT MONTH 1990/1989(%)	11.73		-69.02	-28.33	22.61	-28.03	6.89
CUMULATIVE 1990	3 207	244	1 614	2 331	23 419	43 999	13 029
CUMULATIVE 1990/1989(%)	-16.31	-88.38	8.47	-8.62	21.06	23.18	-20.07
MOTOR GASOLINE	52 241	17 514	106 592	90 104	636 260	1 045 781	119 411
CURRENT MONTH 1990/1989(%)	7.08	10.21	9.16	12.26	5.33	-4.45	2.23
CUMULATIVE 1990	500 843	160 437	983 344	805 335	6 066 099	10 539 069	1 170 117
CUMULATIVE 1990/1989(%)	-1.77	4.40	3.45	2.09	-0.48	-1.82	0.28
PREMIUM(LEADED/NON-LEADED)	7 249	3 854	25 792	14 542	170 709	139 238	6 802
CUMULATIVE 1990	71 866	34 168	231 860	143 826	1 888 416	1 853 641	90 766
REGULAR(NON-LEADED)	44 797	13 647	80 692	75 461	463 662	905 801	112 467
CUMULATIVE 1990	420 562	124 093	742 868	654 550	4 110 483	8 563 862	1 043 757
REGULAR(OTHER)	195	13	108	101	1 889	742	142
CUMULATIVE 1990	8 415	2 176	8 616	6 959	67 200	121 566	35 594
RETAIL SALES MOTOR GASOLINE	46 635	14 385	97 673	81 319	576 825	961 209	100 426
CURRENT MONTH 1990/1989(%)	7.51	6.71	12.50	8.71	5.09	-4.36	1.99
CUMULATIVE 1990	450 261	136 036	894 467	735 369	5 512 686	9 640 993	953 283
CUMULATIVE 1990/1989(%)	-1.02	4.28	5.08	0.85	-0.47	-2.28	2.90
AVIATION TURBO FUEL(KEROSENE TYPE)	23 908	231	9 947	2 394	58 398	95 671	16 711
CURRENT MONTH 1990/1989(%)	-11.15	-36.01	-16.25	-0.83	-35.66	-32.26	54.63
CUMULATIVE 1990	213 943	2 772	109 841	23 311	802 045	1 152 019	144 944
CUMULATIVE 1990/1989(%)	-2.66	1.65	-7.72	4.89	-0.58	-10.41	25.86
AVIATION TURBO FUEL(NAPHTHA TYPE)	6 335		7 794	484	6 613	5 648	2 964
CURRENT MONTH 1990/1989(%)	-9.90	-100.00	33.05	-57.17	-11.47	-20.15	-18.57
CUMULATIVE 1990	101 034	1 865	50 735	5 365	64 487	63 965	33 693
CUMULATIVE 1990/1989(%)	55.36	41.72	16.23	-31.35	-1.53	-9.67	-11.08
STOVE OIL KEROSENE	2 223	1 157	7 057	1 929	22 310	9 565	2 427
CURRENT MONTH 1990/1989(%)	-19.81	3.77	46.11	-0.87	40.69	-25.97	-45.93
CUMULATIVE 1990	25 860	9 783	44 868	15 600	152 333	90 512	24 198
CUMULATIVE 1990/1989(%)	-1.56	7.22	8.06	-9.92	15.26	-18.72	-39.31
DIESEL FUEL OIL	66 365	17 614	63 327	57 576	289 986	425 023	86 333
CURRENT MONTH 1990/1989(%)	48.96	88.55	5.54	32.13	2.96	0.06	-4.23
CUMULATIVE 1990	447 672	66 308	509 032	438 066	2 502 462	3 694 965	771 450
CUMULATIVE 1990/1989(%)	11.62	31.18	-3.75	2.56	-5.07	-0.49	5.06
LIGHT FUEL OIL(MOS. 2 & 3)	18 856	11 748	54 074	35 784	159 292	129 205	4 372
CURRENT MONTH 1990/1989(%)	-17.27	-1.00	-12.82	2.82	3.06	19.67	34.44
CUMULATIVE 1990	258 693	136 882	717 230	376 808	1 648 190	1 439 618	37 284
CUMULATIVE 1990/1989(%)	13.36	13.36	6.69	11.38	-3.71	1.10	-10.36
HEAVY FUEL OIL(MOS. 4, 5 & 6)	53 691	218	116 060	114 141	228 606	184 762	5 332
CURRENT MONTH 1990/1989(%)	4.83	-57.00	25.19	-57.70	-1.07	30.34	3.98
CUMULATIVE 1990	442 324	22 795	972 018	1 814 252	2 269 881	1 483 415	52 471
CUMULATIVE 1990/1989(%)	-29.47	5.95	-7.19	1.35	9.23	24.75	4.17
ASPHALT	3 479	2 927	16 249	16 118	72 619	76 345	6 988
CURRENT MONTH 1990/1989(%)	-66.43	55.44	84.15	-1.44	-30.05	-23.99	-22.42
CUMULATIVE 1990	14 750	13 344	108 901	156 526	685 747	597 550	48 573
CUMULATIVE 1990/1989(%)	-79.50	-6.79	25.90	53.74	2.80	-20.44	-32.76
COKE					8 526	26 369	
CURRENT MONTH 1990/1989(%)					-89.79	-9.97	
CUMULATIVE 1990					6 251	174 432	198 650
CUMULATIVE 1990/1989(%)			-100.00		-62.59	-22.16	-100.00
LUBRICATING OIL AND GREASE	1 057	288	1 528	2 191	14 523	40 389	3 049
CURRENT MONTH 1990/1989(%)	-16.31	48.45	-26.57	3.69	2.99	14.34	-11.37
CUMULATIVE 1990	10 389	1 898	17 672	19 252	126 779	378 764	27 583
CUMULATIVE 1990/1989(%)	-5.60	5.44	-7.84	-2.66	-4.20	5.38	-16.24
OTHER PRODUCTS				30	3 889	16 807	184
CURRENT MONTH 1990/1989(%)				42.86	-77.72	-21.49	
CUMULATIVE 1990	7		5	224	50 162	327 335	3 573
CUMULATIVE 1990/1989(%)			150.00	18.52	-63.32	6.20	661.83
TOTAL, ALL PRODUCTS	230 238	51 719	406 579	330 830	1 576 904	2 361 725	250 410
CURRENT MONTH 1990/1989(%)	6.34	24.27	12.80	-28.15	-5.36	-1.10	0.90
CUMULATIVE 1990	2 031 078	416 379	3 691 477	3 773 771	15 225 964	23 185 945	2 336 581
CUMULATIVE 1990/1989(%)	-6.75	10.18	-0.73	5.20	-2.31	0.09	0.89

TABLEAU 2. SOMMAIRE DES VENTES DE PRODUITS PETROLIERS RAFFINES ET DES VARIATIONS EN POURCENTAGE PAR PROVINCE, OCTOBRE 1990

SASK.-SASK.	ALTA.-ALTA.	B.C.-C.B.	YUK.-YUK.	N.W.T.-T.N.O.	CANADA	VENTES EN METRES CUBES
3 915	38 767	9 960			137 780	PROPANE ET MELANGES DE PROPANE
-0.38	32.12	75.41			7.91	MOIS COURANT 1990/1989(%)
29 208	323 567	88 041			1 238 824	CUMULATIF 1990
37.27	7.37	9.85			-2.31	CUMULATIF 1990/1989(%)
481	21 828	4 793			43 630	BUTANE ET MELANGES DE BUTANE
-84.87	-39.25	92.95			-24.77	MOIS COURANT 1990/1989(%)
12 917	278 791	85 042			628 763	CUMULATIF 1990
-23.39	-7.36	21.21			5.58	CUMULATIF 1990/1989(%)
	28 305	3 415			322 018	CHARGES PETROCHIMIQUES
	2.70	822.97			25.05	MOIS COURANT 1990/1989(%)
	219 533	31 365			3 145 814	CUMULATIF 1990
-100.00	-10.49	23.69			10.05	CUMULATIF 1990/1989(%)
343	2 034	1 360	3	27	26 604	PRODUITS SPECIAUX/BASE-NAPHTE
-4.72	4.58	-5.95	200.00	125.00	30.10	MOIS COURANT 1990/1989(%)
3 136	20 190	14 622	36	216	238 015	CUMULATIF 1990
-5.06	9.70	10.87	20.00	-6.90	6.07	CUMULATIF 1990/1989(%)
843	1 125	2 661	356	403	11 403	ESSENCE D'AVIATION
-1.06	10.29	-24.64	48.33	-42.51	-12.54	MOIS COURANT 1990/1989(%)
9 941	13 009	29 463	3 815	6 490	150 561	CUMULATIF 1990
-1.33	-0.87	-12.00	-3.86	-10.86	0.87	CUMULATIF 1990/1989(%)
136 406	406 668	326 027	4 307	2 919	2 944 230	ESSENCE A MOTEUR
-4.27	4.46	3.47	-4.27	13.18	1.11	MOIS COURANT 1990/1989(%)
1 399 828	3 881 100	3 007 795	48 678	39 010	28 601 655	CUMULATIF 1990
-2.77	1.48	-3.96	1.25	16.68	-0.95	CUMULATIF 1990/1989(%)
8 312	34 152	51 445	275	442	462 812	SUPER AVEC/SANS PLOMB
107 695	381 338	535 298	2 079	4 312	5 345 265	CUMULATIF 1990
126 169	362 562	273 717	4 003	2 470	2 465 448	ORDINAIRE SANS PLOMB
1 237 559	2 876 610	2 205 903	38 098	28 133	22 046 478	CUMULATIF 1990
1 925	9 954	865	29	7	15 970	ORDINAIRE (AUTRE)
54 574	623 152	266 594	8 501	6 565	1 209 912	CUMULATIF 1990
76 590	305 493	286 644	3 690	1 978	2 551 867	VENTES AU DETAIL D'ESSENCE
-5.16	4.19	4.02	-2.72	6.86	1.02	MOIS COURANT 1990/1989(%)
857 244	2 941 521	2 635 806	41 774	18 487	24 816 927	CUMULATIF 1990
-2.75	0.75	-4.76	4.24	4.26	-1.22	CUMULATIF 1990/1989(%)
5 109	45 466	85 420		2 394	345 649	CARBUREACTEUR(TYPE KEROSENE)
-8.11	-12.82	17.49		-0.13	-17.14	MOIS COURANT 1990/1989(%)
43 695	419 562	742 221		26 887	3 681 240	CUMULATIF 1990
-8.52	-2.63	0.20		-0.32	-3.58	CUMULATIF 1990/1989(%)
4 090	14 058	9 315	521	1 771	59 593	CARBUREACTEUR(TYPE NAPHTE)
26.55	7.24	-2.16	65.40	-63.13	-6.35	MOIS COURANT 1990/1989(%)
32 621	150 010	72 409	4 827	41 884	622 895	CUMULATIF 1990
3.50	-5.00	-3.82	5.46	-2.17	3.11	CUMULATIF 1990/1989(%)
7 581	2 497	5 072	523	2 587	64 928	MAZOUT POUR POELES
-17.10	-44.08	-1.51	-14.68	172.60	1.05	MOIS COURANT 1990/1989(%)
38 218	19 004	36 688	3 614	54 471	515 149	CUMULATIF 1990
-22.65	-18.27	-37.71	-38.91	9.75	-8.78	CUMULATIF 1990/1989(%)
112 626	282 507	254 372	7 616	24 443	1 687 788	CARBURANT DIESEL
-4.65	1.38	5.12	25.74	386.62	5.23	MOIS COURANT 1990/1989(%)
1 072 329	2 398 103	2 174 047	70 597	137 947	14 282 978	CUMULATIF 1990
-0.74	1.61	-1.44	4.27	-3.07	-0.45	CUMULATIF 1990/1989(%)
7 888	5 202	40 034	2 412	3 868	472 735	MAZOUT LEGER(NOS. 2 & 3)
57.54	-3.58	40.90	26.15	5.89	7.04	MOIS COURANT 1990/1989(%)
41 774	43 045	314 644	21 269	51 853	5 087 290	CUMULATIF 1990
4.66	7.36	-12.29	1.70	-10.47	0.65	CUMULATIF 1990/1989(%)
4 184	2 358	98 120		1 025	808 497	MAZOUT LOURD(NOS. 4,5 & 6)
78.96	-26.61	22.15			-7.92	MOIS COURANT 1990/1989(%)
36 481	68 908	956 605		6 634	8 125 784	CUMULATIF 1990
9.63	125.69	16.49		2451.54	5.68	CUMULATIF 1990/1989(%)
29 931	66 101	31 808		4 882	327 447	ASPHALTE
14.14	-27.41	18.82	-100.00	8464.91	-17.16	MOIS COURANT 1990/1989(%)
206 074	515 761	265 773	4 129	7 942	2 625 070	CUMULATIF 1990
0.46	5.66	24.49	10.55	1140.94	-1.91	CUMULATIF 1990/1989(%)
715	10 076	10 300			55 986	COKE
-4.16	150.46	-8.85			-56.55	MOIS COURANT 1990/1989(%)
17 630	108 799	77 600			583 362	CUMULATIF 1990
-12.30	25.34	-16.47			-37.91	CUMULATIF 1990/1989(%)
3 108	9 719	10 866	101	169	86 988	HUILES ET GRAISSES LUBRIFIANTES
23.14	2.20	8.13	40.28	25.19	7.65	MOIS COURANT 1990/1989(%)
38 451	96 208	91 916	814	1 911	811 637	CUMULATIF 1990
18.29	10.70	3.56	-11.23	31.70	3.13	CUMULATIF 1990/1989(%)
	5 981	7 454			34 345	AUTRES PRODUITS
	-45.75	433.57			-33.06	MOIS COURANT 1990/1989(%)
	73 609	22 653			477 682	CUMULATIF 1990
-1136.36	-44.99	65.05			-19.47	CUMULATIF 1990/1989(%)
317 220	942 692	900 977	15 839	44 488	7 429 621	TOTAL, TOUS LES PRODUITS
-2.00	-1.57	10.58	11.90	119.04	-1.12	MOIS COURANT 1990/1989(%)
2 982 417	8 629 199	8 010 884	157 779	375 245	70 816 719	CUMULATIF 1990
-1.62	1.02	-0.16	1.24	3.39	-0.32	CUMULATIF 1990/1989(%)

Explanatory Notes

Data Quality and Methodology

This publication results from the compilation of data reported monthly in the "Refined Petroleum Products" Survey, covering all refining companies in Canada and major wholesalers/distributors. We would like to thank these respondents for their co-operation in the survey.

The response rate for this survey is 100% and as a consequence no estimation is required and no bias resulting from non-response is introduced in these data.

In order to ensure the accuracy and consistency of these data the results of this survey are reconciled with other Energy section surveys such as the monthly Crude Oil and Natural Gas Production (Cat. 26-006) and the monthly Oil Pipeline Transport (Cat. 55-001) surveys in terms of inter-provincial movements, imports, exports and deliveries to refineries by type of crude and means of delivery.

These reported data allow for a measurement of refining activity in Canada. The supply of crude oil is indicated by source and the volume of other materials charged is also shown. Production of 17 refined products or groups of products is detailed and is measured at a "net yield" level, that is after exchanges between various processes in refinery operations. As a result, inter-products transfers are primarily those transfers needed for marketing purposes. Propane and butanes, shown at the gross level, are the exceptions to the net yield measurement and therefore interproduct transfers for these products are not restricted to marketing transfers, but include movement to gasoline blending, to petrochemicals, etc. Similarly, interproduct transfers for "other products", a classification covering unfinished products whose final product form can vary, is not restricted to marketing transfers.

Data on the exports and imports of refined products are those reported by respondents to the survey, adjusted for exports and imports made by non-responding companies. When such adjustments are made, corresponding changes are made to "domestic sales". As a consequence, figures shown for "domestic sales" should accurately reflect total Canadian demand for refined products.

Renseignements généraux

Qualité des données et méthodologie

Cette publication est le fruit de la compilation des données obtenues mensuellement de l'enquête des produits pétroliers raffinés (PPR). Celle-ci est effectuée auprès de toutes les raffineries de pétrole au Canada et auprès des principaux grossistes et détaillants de PPR. Nous tenons à remercier toutes les sociétés déclarantes de l'effort qu'elles fournissent chaque mois.

Le taux de réponse est de 100% pour cette enquête et, par conséquent, il n'est pas nécessaire de faire d'estimations, les résultats ne souffrent donc pas du biais qu'entraîneraient des cas de non-réponse.

Afin d'assurer l'exactitude et la cohérence des résultats de cette enquête, nous les avons rapprochés à ceux d'enquêtes connexes de la Section de l'énergie, notamment l'enquête mensuelle sur la production de pétrole brut et de gaz naturel (no 26-006 au catalogue) et l'enquête mensuelle sur le transport du pétrole par pipe-lines (no 55-001 au catalogue), en ce qui a trait aux déplacements inter-provinciaux, aux importations, aux exportations et aux livraisons faites aux raffineries selon le type de pétrole brut et le mode de livraison.

Les données contenues dans la publication permettent de mesurer l'activité des raffineries de pétrole. L'approvisionnement en pétrole est montré par source; l'utilisation d'autres charges d'alimentation est aussi indiquée. La production de PPR est détaillée entre 17 produits ou groupes de produits. La production de chaque produit est mesurée d'après le rendement "net" (c'est-à-dire après les échanges entre les diverses unités de raffinage), à l'exception de la production de propane et de butanes où une mesure brute est donnée. Les statistiques sur les échanges inter-produits devraient donc principalement refléter les échanges dus à des raisons de marketing, sauf pour le propane et les butanes, ainsi que pour les "autres produits" car ceux-ci incluent les produits non-finis dont l'utilisation finale peut varier.

Les statistiques sur les exportations et les importations de PPR correspondent aux chiffres déclarés par les répondants auxquels ont été ajoutés les exportations et les importations effectuées par des sociétés non-déclarantes à l'enquête sur les PPR. Quand de tels ajustements sont faits, des modifications sont aussi effectuées aux chiffres de ventes intérieures. En conséquence, tout l'approvisionnement en PPR par des compagnies non-déclarantes ainsi que toutes exportations effectuées par de telles compagnies sont considérés dans le calcul des ventes intérieures; ainsi, ces ventes devraient être représentatives de la demande canadienne totale de PPR.

A quarterly questionnaire, requesting a detailed breakout by consumer categories of the domestic sales figures shown in this publication, is completed by the same companies that report to the monthly "Refined Petroleum Products" survey. The results of this quarterly survey, together with data for all other energy forms, are published in Catalogue #57-003 "Quarterly Report on Energy Supply - Demand in Canada".

The questionnaire used in the monthly refined petroleum products survey is subject to regular revision to reflect changing technologies, etc. The last such change was effected in 1982. Similarly, the list of respondents is constantly updated to ensure a total coverage of refining operations and a sufficiently wide coverage of the wholesalers/distributors of refined products.

The Canadian Socio-Economic Information Management System (CANSIM), which is Statistics Canada's computerized data bank, contains most of the data presented in this publication from 1973; less detailed information is available for the years 1956 to 1972. Please refer to matrixes 626 to 647. Certain summary information is also found on matrix 10.

Les chiffres publiées dans cette publication constituent une bonne partie des statistiques sur la situation pétrolière canadienne. Un questionnaire trimestriel identifiant les utilisateurs finals des PPR est complété par les mêmes sociétés déclarantes. Les résultats de cette enquête sont publiés, de pair avec un résumé des statistiques comprises dans cette publication et d'autres statistiques sur le pétrole et d'autres produits énergétiques, dans la publication "Bulletin trimestriel - disponibilité et écoulement d'énergie au Canada" (catalogue #57-003).

Au cours de son histoire, l'enquête PPR a été modifiée à plusieurs reprises afin de mieux refléter la réalité des industries du raffinage et de la distribution des PPR. Les derniers changements au questionnaire ont été effectués en 1982. La liste des compagnies soumises à la déclaration peut aussi être révisée; ceci afin de garder un taux de couverture complet sur les activités des raffineries et un taux suffisant sur les activités de distribution des PPR.

Le Système canadien d'information socio-économique (CANSIM), qui est la banque de données informatisées de Statistique Canada, contient presque toutes les statistiques de cette publication à partir de 1973, et sur une base plus réduite pour les données de 1956 à 1972. Prière de consulter les matrices 626 à 647. Certaines informations se trouvent aussi sur la matrice 10.

Definitions

In order to explain the figures appearing in Table 1, we are listing below a set of definitions extracted from the reporting instructions.

Refinery Feedstocks

Line

- 1,2 **Crude and equivalent received.** Receipts of crude oil and equivalent hydrocarbons (condensate and pentanes plus) for refinery consumption or storage, credited to the province in which the refinery is located.
- 4,5 **Inventory of crude.** Contents of refinery tankage, excluding pipeline fill.
- 7 **Crude oil and equivalents charged.** Heavy oil is that with less than 28 API. Synthetic crude oil is that oil extracted from oil sands deposits.
- 8 **Other materials charged.** Materials from petroleum or other sources which are external to the refinery and which are charged to the refinery as inputs.
- 8A **Crude tops.** Portion of crude oil input that remains after a first refinery (e.g., asphalt plant) has extracted the desired heavy products and which portion must be transferred to another refinery for further processing.
- 8B **Crude bottoms.** Portion of crude oil input that remains after a first refinery has extracted the desired light products and which portion must be transferred to another refinery for further processing.
- 8C **LPG's.** That portion of total liquefied petroleum gas receipts (primarily line 8 for the products propane and butanes) that is charged as a refinery input.
- 8D **Natural Gas.** Used as a refinery feedstock (exclude any natural gas used for heating or as fuel). Such natural gas should be expressed in cubic metres of heavy fuel oil equivalent.
- 8E **Lubes for reprocessing.** Lubricating oils and lubricating base stock, etc., to be reprocessed.
- 8F **Other feedstocks.** Other materials used e.g. additives (lead), etc. Also includes partially refined products from sources external to the refinery.

Définitions

Afin de préciser le sens de données du tableau 1, nous vous proposons ci-dessous une liste de définitions qui s'inspire des instructions sur la préparation du questionnaire.

Charges d'alimentation des raffineries

Ligne

- 1,2 **Arrivages de pétrole brut et d'équivalents.** Arrivages de pétrole brut et d'hydrocarbures équivalents (condensats et pentanes plus) destinés au raffinage ou au stockage, selon la province où se trouve la raffinerie.
- 4,5 **Stocks de brut.** Contenu des réservoirs des raffineries, exclus le contenu des pipe-lines.
- 7 **Pétrole brut et équivalents introduits.** Le pétrole brut lourd est défini comme étant de densité inférieur à 28 API; le pétrole brut synthétique comme étant le pétrole extrait des dépôts de sables bitumineux.
- 8 **Autres matières utilisées.** Matières d'origine pétrolière ou d'autres sources, provenant de l'extérieur de la raffinerie et utilisées comme intrants au raffinage.
- 8A **Produits de la décantation.** Résidu obtenu du pétrole brut introduit dans, par exemple, une raffinerie d'asphalte, après l'extraction des éléments lourds, et qui doit être transféré à une autre raffinerie pour y subir d'autres traitements.
- 8B **Résidus de brut.** Résidu obtenu du pétrole brut introduit dans une raffinerie après l'extraction des éléments légers, et qui doit être transféré à une autre raffinerie pour y subir d'autres traitements.
- 8C **GPL.** La partie du total des arrivages de gaz de pétrole liquéfiés (voir principalement la ligne 8 pour les produits propane et butane) qui est utilisée comme intrant au raffinage.
- 8D **Gaz naturel.** Utilisé comme alimentation au processus de raffinage (exclure tous les volumes de ce gaz utilisés pour chauffage ou comme carburant). Ce genre de gaz naturel doit être exprimé en mètres cubes comparativement à l'équivalent du mazout lourd.
- 8E **Lubrifiants recyclables.** Huiles de lubrification, huiles de base, etc., pour le retraitement.
- 8F **Autres charges d'alimentation.** Autres matières utilisées telles les additifs (par exemple le plomb), etc. Inclus aussi des produits pétroliers partiellement raffinés de source externe à la raffinerie.

10 **Refinery losses.** Volumetric gain between refinery input of raw materials and output of finished product, due to the fact that a greater volume of finished product (whose specific gravity is lighter than material input run to stills) is produced.

Refined Products

1 **Production.** Measured at a "net yield" level, i.e. after exchanges between refinery processes (see explanatory notes).

2 **Interproduct transfers.** Only those exchanges required, for example, for marketing purposes (see explanatory notes).

2A **Of which to Petro-chemicals.** Portion of the inter-product transfers line which is transferred as feedstock to the product "Petro-chemical feedstocks". This is a non-additive line.

4 **Transfers to refinery feedstock.** Previously refined products, partially refined products and other materials used which are to be reprocessed through the refinery. Such materials are from sources external to the refinery. This line should equal line 12 of other materials charged as feedstock.

10 **From non-reporting companies.** Receipts from non-reporting companies (those not included in the list of reporting companies on page 104). All LPG receipts from gas processing plants are shown on this line; such LPG's may be used for refinery charge (see line 4 above) or for gasoline blending, petrochemical feedstocks, etc.

11 **From Reporting companies.** Receipts from companies reporting to the survey.

12 **To reporting companies.** Deliveries to companies reporting to the survey.

Note: the two previous items cover quantities emanating from sales agreements, processing agreements, exchanges, loans, etc.

14 **Own consumption.** All refined products used in company operations (refining, marketing, etc.).

10 **Pertes en raffinerie.** Gain volumétrique entre les matières premières introduites et le rendement en produits finis. Les raffineries fabriquent des produits finis d'un volume plus considérable mais d'un poids spécifique moins élevé que ceux des quantités introduites.

Produits raffinés:

1 **Production.** Mesurée d'après le rendement "net", c'est-à-dire après les échanges entre les diverses unités de raffinage (voir les renseignements généraux).

2 **échanges inter-produits.** Seulement les échanges nécessaires, par exemple, pour raisons de marketing (voir les renseignements généraux).

2A **Portion pour pétrochimiques.** Partie du poste "échanges inter-produits" qui est transférée comme charges d'alimentation au produit "charges pétrochimiques". Cette ligne n'entre pas dans le calcul des ventes nettes.

4 **Retour pour alimentation des raffineries.** Produits précédemment raffinés, produits partiellement raffinés et autres matières utilisées qui vont être traités de nouveau pour obtenir des produits pétroliers raffinés. Ces matières doivent provenir de sources extérieures à la raffinerie. Cette ligne doit égaler la ligne 12 de la section des charges d'alimentation des raffineries.

10 **Arrivages des sociétés non-déclarantes.** Arrivages en provenance des sociétés non-déclarantes (non-incluses dans la liste des sociétés déclarantes de la page 104). Tous les arrivages de GLP en provenance d'usines de traitement du gaz naturel sont montrés à cette ligne; de tels arrivages peuvent être utilisés comme intrants au raffinage (voir la ligne 4 ci-dessus) ou comme mélange pour l'essence, ou comme charges pétrochimiques, etc.

11 **Arrivages des sociétés déclarantes.** Arrivages en provenance des sociétés déclarantes à l'enquête.

12 **Expéditions aux sociétés déclarantes.** Expéditions aux sociétés déclarantes à l'enquête.

Nota: les deux postes précédents tiennent compte des accords de ventes, de traitements, d'échanges, de prêts, etc.

14 **Auto consommation.** Toutes les quantités de produits pétroliers utilisées dans les opérations des sociétés (raffinage, marketing, etc.).

15 **Domestic sales.** Sales by reporting companies, exclusive of exports and sales to other reporting companies, and adjusted for exports and imports by non-reporting companies (see Explanatory Notes above). This line is the mathematical result of the preceding lines and is derived by adding lines 1,2,5,7,8,9,10 (of preceding month), and subtracting lines 3,6,11,12, 13,14 and 15.

16 **For Propane and Butanes only:**

Total export (N.E.B. 145). Total of the exports as reported on form 145 of the National Energy Board (includes exports from both petroleum refineries and natural gas processing plants).

15 **Ventes intérieures.** Ventes par les sociétés répondantes, excluant les exportations et les ventes aux autres sociétés soumises à la déclaration; comprend aussi les ajustements pour tenir compte des exportations et des importations effectuées par les compagnies non-déclarantes (voir les renseignements généraux). Cette ligne est le résultat mathématique des lignes précédentes et est calculée par l'addition des lignes 1,2,5,7,8,9,10 (du mois précédent), et la soustraction des lignes 3,6,11,12,13,14 et 15.

16 **Pour propane et butanes seulement:**

Total des exportations (O.N.E. 145). Total des exportations selon le questionnaire 145 de l'Office national de l'énergie (inclus les exportations des raffineries de pétrole et celles des usines de traitement de gaz naturel).

List of Reporting Companies**Liste des sociétés soumises à la déclarantes****Refiners**

Chevron Canada Ltd.
 Consumers' Co-operative Refineries Ltd.
 - Newgrade Energy Inc.
 Esso Petroleum Ltd.
 Husky Oil Ltd.
 Irving Oil Ltd.
 La Société Pétrochimique Kemtec Inc.
 McColl-Frontenac Inc.
 Moose Jaw Asphalt Ltd.
 Newfoundland Processing Ltd.
 Nova Petrochemicals Inc.
 Parkland Refining Ltd.
 Petro-Canada Products Inc.
 Shell Canada Ltd.
 Sunoco Inc.
 Turbo Resources Ltd.
 Ultramar Canada Inc.

Distributors

Castrol Canada Inc.
 Comtrade Petroleum Inc.
 Le Groupe Pétrolier Olco Inc.
 Les Pétroles Calex Ltée.
 Sipco Oil Limited
 Universal Terminals Ltd.
 Whitepass Transportation Ltd.

Raffineurs

Chevron Canada Ltd.
 Consumers' Co-operative Refineries Ltd.
 - Newgrade Energy Inc.
 Esso Petroleum Ltd.
 Husky Oil Ltd.
 Irving Oil Ltd.
 La Société Pétrochimique Kemtec Inc.
 McColl-Frontenac Inc.
 Moose Jaw Asphalt Ltd.
 Newfoundland Processing Ltd.
 Nova Petrochemicals Inc.
 Parkland Refining Ltd.
 Petro-Canada Products Inc.
 Shell Canada Ltd.
 Sunoco Inc.
 Turbo Resources Ltd.
 Ultramar Canada Inc.

Distributeurs

Castrol Canada Inc.
 Comtrade Petroleum Inc.
 Le Groupe Pétrolier Olco Inc.
 Les Pétroles Calex Ltée.
 Sipco Oil Limited
 Universal Terminals Ltd.
 Whitepass Transportation Ltd.

ORDER FORM		Client Reference Number _____			
Mail to: Fax (613) 951-1584 Publication Sales Statistics Canada Ottawa, Ontario, K1A 0T6 <i>(Please print)</i> Company _____ Department _____ Attention _____ Title _____ Address _____ City _____ Province _____ Country _____ Postal Code _____ Tel. _____		METHOD OF PAYMENT <input type="checkbox"/> Purchase Order Number (please enclose) _____ <input type="checkbox"/> Payment enclosed \$ _____ <input type="checkbox"/> Charge to my: <input type="checkbox"/> MASTERCARD <input type="checkbox"/> VISA <input type="checkbox"/> Statistics Canada Account Number _____ Expiry Date _____ <input type="checkbox"/> Bill me later (Max. \$500) Signature _____			
Catalogue No.	Title	Issue	Quantity	Price	Total
<i>Cheque or money order should be made payable to the Receiver General for Canada/Publications. Canadian Clients pay in Canadian funds. Foreign clients pay in US \$, drawn on a US bank.</i>				PF 03077	
For faster service		☎ 1-800-267-6677 ☎		MasterCard and Visa accounts	

Français au verso

BON DE COMMANDE		Numéro de référence du client _____			
Postez à: Télécopieur: (613) 951-1584 Vente des publications Statistique Canada Ottawa (Ontario), K1A 0T6 <i>(Caractères d'imprimerie s.v.p.)</i> Organisme _____ Service _____ a/s de _____ Fonction _____ Adresse _____ Ville _____ Province _____ Pays _____ Code postal _____ Tél. _____		MODE DE PAIEMENT <input type="checkbox"/> Numéro de la commande (inclure s.v.p.) _____ <input type="checkbox"/> Paiement inclus \$ _____ <input type="checkbox"/> Portez à mon compte: <input type="checkbox"/> MASTERCARD <input type="checkbox"/> VISA <input type="checkbox"/> Statistique Canada N° de compte _____ Date d'expiration _____ <input type="checkbox"/> Facturez-moi plus tard (max. 500 \$) Signature _____			
N° au catalogue	Titre	Édition	Quantité	Prix	Total
<i>Le cheque ou mandat-poste doit être fait à l'ordre du Receveur général du Canada - Publications. Les clients canadiens paient en dollars canadiens; les clients à l'étranger paient en \$ US, tirés sur une banque américaine.</i>				PF 03077	
Pour un service plus rapide, composez		☎ 1-800-267-6677 ☎		Comptes MasterCard et Visa	

English on reverse

TWO SOURCES

OF INTERNATIONAL TRADE

STATISTICS PUBLISHED

EVERY MONTH

DEUX SOURCES

DE DONNÉES SUR LE

COMMERCE INTERNATIONAL

PUBLIÉES CHAQUE MOIS

Follow the direction and patterns of Canada's trade with 200 countries in over 5,000 commodities. Consult *Imports by Commodity (H.S. Based)* and *Exports by Commodity (H.S. Based)*.

These publications give current month totals of value and volume of commodities traded and cumulative totals for the year. And with the recent switch to the "Harmonized System" of commodity coding, international comparisons of trade data are easier because identical products traded internationally are identified by the same code.

Order the publications that manufacturers, international traders, governments, labour and trade associations have come to rely on for up-to-date, comprehensive trade statistics: *Imports by Commodity (H.S. Based)* and *Exports by Commodity (H.S. Based)*.

Mail the enclosed order form to:
Publication Sales
Statistics Canada
Ottawa, Ontario
K1A 0T6

For faster service, using VISA or MasterCard, call
1-800-267-6677.

Exports by Commodity (H.S. Based)
Catalogue No 65-004

Imports by Commodity (H.S. Based)
Catalogue No 65-007

A subscription to either of these publications is \$551 in Canada, US\$661 in the United States and US\$771 in other countries.

All cheques or money orders should be made payable to the Receiver General for Canada/Publications. For more information about other Statistics Canada publications, contact Statistics Canada Regional Reference Centre nearest you.

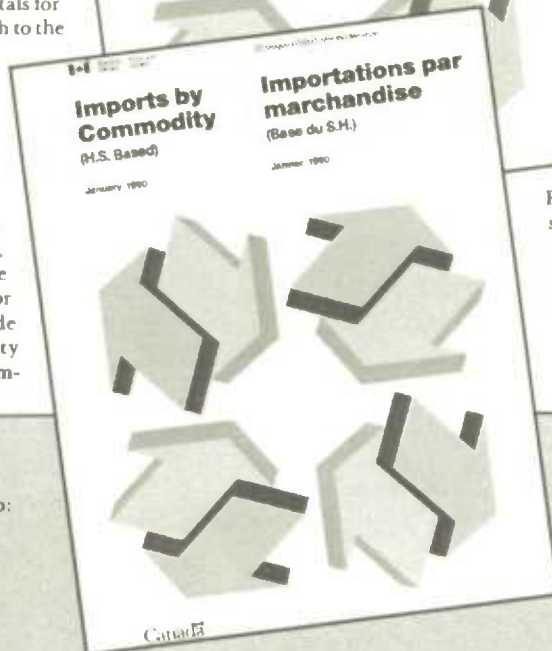

Pour connaître les mouvements et la répartition de plus de 5 000 marchandises entre le Canada et 200 pays, consultez *Importations par marchandise (Base du S.H.)* et *Exportations par marchandise (Base du S.H.)*.

Ces publications vous donnent les chiffres de la valeur et du volume des échanges de marchandises du mois et les chiffres cumulatifs pour l'année. Grâce à l'adoption du Système harmonisé de codification des marchandises, il est maintenant plus facile de comparer les données sur le commerce international, car les produits identiques échangés entre les pays sont désignés par le même code.

Procurez-vous les deux publications qu'utilisent les fabricants, les importateurs, les exportateurs, les gouvernements ainsi que les associations ouvrières et commerciales pour obtenir des statistiques récentes et complètes sur le commerce: *Importations par marchandise (Base du S.H.)* et *Exportations par marchandise (Base du S.H.)*.

Vous pouvez commander en postant le bon de commande ci-joint à :

Vente des publications
Statistique Canada
Ottawa (Ontario)
K1A 0T6

Pour un service plus rapide, téléphonez au
1-800-267-6677 ;
nous acceptons les cartes VISA et MasterCard.

Exportations par marchandise (Base du S.H.)
n° 65-004 au catalogue

Importations par marchandise (Base du S.H.)
n° 65-007 au catalogue

Un abonnement à l'une ou l'autre de ces publications coûte 551 \$ au Canada, 661 \$ US aux États-Unis et 771 \$ US dans les autres pays.

Veuillez faire votre chèque ou mandat-poste à l'ordre du Receveur général du Canada - Publications. Pour obtenir plus de renseignements, n'hésitez pas à communiquer avec le Centre régional de consultation de Statistique Canada le plus près.

THE MARKET RESEARCH HANDBOOK 1990

The fastest way to get off to a good start!

Brainstorming with your colleagues produces some great marketing ideas. But which ones will you use? The **Market Research Handbook 1990** can help you narrow your options before you commit anymore time and resources to developing your strategy.

This handbook is the most comprehensive statistical compendium on Canadian consumers and the businesses that serve them. It helps you to identify, define and locate your target markets.

Looking for...

...socio-economic and demographic profiles of 46 urban areas?

...revenue and expenditure data for retailers and small businesses?

The **Market Research Handbook 1990** has it all... and more. It provides information on:

- personal spending
- size and composition of households
- wages and salaries
- investment in Canadian industries
- labour force in various industries
- industry and consumer prices

It has been one of our bestsellers since 1977 for the simple reason that it offers such a range and depth of market data. Save time and money when you're looking for data or finding data sources, keep the **Market Research Handbook 1990** close at hand for easy reference.

The **Market Research Handbook 1990** (Cat. no. 63-224) is \$89 in Canada and US\$107 outside Canada.

To order, write to Publication Sales, Statistics Canada, Ottawa, Ontario, K1A 0T6 or contact the nearest Statistics Canada Reference Centre listed in this publication.

For faster service fax your order to 1-613-951-1584. Or call toll-free 1-800-267-6677 and use your VISA or MasterCard.

LE RECUEIL STATISTIQUE DES ÉTUDES DE MARCHÉ 1990

Pour partir du bon pied!

Des séances de remue-méninges jaillissent d'excellentes idées de commercialisation. Mais lesquelles choisir? Le **Recueil statistique des études de marché 1990** peut vous faciliter les choix avant que vous n'engagiez plus de temps et de ressources à l'élaboration de votre stratégie.

Ce recueil statistique est le plus exhaustif qui soit sur les consommateurs canadiens et les entreprises qui les servent. Il vous aide à définir et situer vos marchés cibles.

Vous cherchez...

...des profils socio-économiques et démographiques de 46 régions urbaines?

...des données sur les recettes et les dépenses de détaillants et de petites entreprises?

Le **Recueil** contient tout cela... et plus encore:

- dépenses personnelles
- taille et composition des ménages
- traitements et salaires
- investissements par secteur d'activité économique
- population active par secteur d'activité
- prix de l'industrie et de la consommation

Si c'est l'un de nos succès depuis 1977, c'est parce qu'il renseigne en long et en large sur le marché. Pour économiser temps et argent, vous ne sauriez vous en passer.

Le **Recueil statistique des études de marché 1990** (n° 63-224 au catalogue) coûte 89 \$ au Canada et 107 \$ US à l'étranger.

Pour commander, veuillez écrire à Vente des publications, Statistique Canada, Ottawa (Ontario), K1A 0T6 ou communiquer avec le Centre de consultation de Statistique Canada le plus près (voir la liste figurant dans la présente publication).

Pour un service plus rapide, commandez par télécopieur au 1-613-951-1584. Ou composez sans frais le 1-800-267-6677 et utilisez votre carte VISA ou MasterCard.

