

Catalogue 45-004 Monthly

May 1990

Refined petroleum products

Catalogue 45-004 Mensuel

Mai 1990

Produits pétroliers raffinés

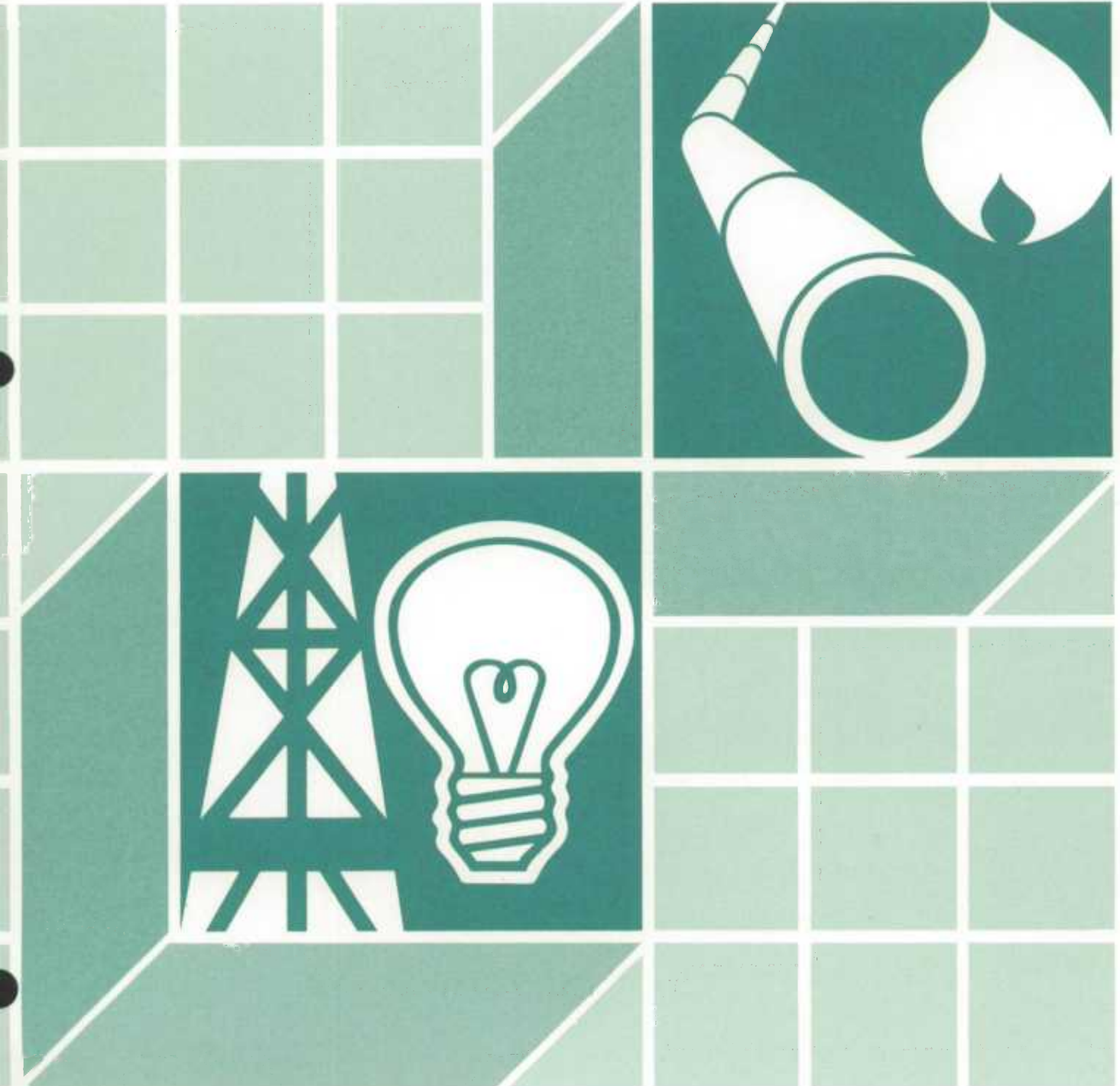
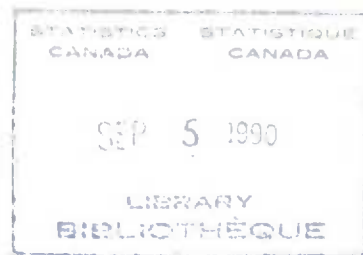

Statistics
Canada

Statistique
Canada

Canada

Data in Many Forms . . .

Statistics Canada disseminates data in a variety of forms. In addition to publications, both standard and special tabulations are offered on computer print-outs, microfiche and microfilm, and magnetic tapes. Maps and other geographic reference materials are available for some types of data. Direct access to aggregated information is possible through CANSIM, Statistics Canada's machine-readable data base and retrieval system.

How to Obtain More Information

Inquiries about this publication and related statistics or services should be directed to:

Energy Section,
Industry Division,

Statistics Canada, Ottawa, K1A 0T6 (Telephone: 951-9823) or to the Statistics Canada reference centre in:

St. John's	(772-4073)	Winnipeg	(983-4020)
Halifax	(426-5331)	Regina	(780-5405)
Montreal	(283-5725)	Edmonton	(495-3027)
Ottawa	(951-8116)	Calgary	(292-6717)
Toronto	(973-6586)	Vancouver	(666-3691)

Toll-free access is provided in all provinces and territories, **for users who reside outside the local dialing area** of any of the regional reference centres.

Newfoundland and Labrador	1-800-563-4255
Nova Scotia, New Brunswick and Prince Edward Island	1-800-565-7192
Quebec	1-800-361-2831
Ontario	1-800-263-1136
Manitoba	1-800-542-3404
Saskatchewan	1-800-667-7164
Alberta	1-800-282-3907
Southern Alberta	1-800-472-9708
British Columbia (South and Central)	1-800-663-1551
Yukon and Northern B.C. (area served by NorthwTel Inc.)	Zenith 0-8913
Northwest Territories (area served by NorthwTel Inc.)	Call collect 403-495-2011

How to Order Publications

This and other Statistics Canada publications may be purchased from local authorized agents and other community bookstores, through the local Statistics Canada offices, or by mail order to Publication Sales, Statistics Canada, Ottawa, K1A 0T6.

1(613)951-7277

Facsimile Number 1(613)951-1584

National toll free order line 1-800-267-6677

Toronto
Credit card only (973-8018)

Des données sous plusieurs formes . . .

Statistique Canada diffuse les données sous formes diverses. Outre les publications, des totalisations habituelles et spéciales sont offertes sur imprimés d'ordinateur, sur microfiches et microfilms et sur bandes magnétiques. Des cartes et d'autres documents de référence géographiques sont disponibles pour certaines sortes de données. L'accès direct à des données agrégées est possible par le truchement de CANSIM, la base de données ordinaire et le système d'extraction de Statistique Canada.

Comment obtenir d'autres renseignements

Toutes demandes de renseignements au sujet de cette publication ou de statistiques et services connexes doivent être adressées à:

Section de l'énergie,
Division de l'industrie,

Statistique Canada, Ottawa, K1A 0T6 (téléphone: 951-9823) ou au centre de consultation de Statistique Canada à:

St. John's	(772-4073)	Winnipeg	(983-4020)
Halifax	(426-5331)	Regina	(780-5405)
Montréal	(283-5725)	Edmonton	(495-3027)
Ottawa	(951-8116)	Calgary	(292-6717)
Toronto	(973-6586)	Vancouver	(666-3691)

Un service d'appel interurbain sans frais est offert, dans toutes les provinces et dans les territoires, **aux utilisateurs qui habitent à l'extérieur des zones de communication locale** des centres régionaux de consultation.

Terre-Neuve et Labrador	1-800-563-4255
Nouvelle-Écosse, Nouveau-Brunswick et Île-du-Prince-Édouard	1-800-565-7192
Québec	1-800-361-2831
Ontario	1-800-263-1136
Manitoba	1-800-542-3404
Saskatchewan	1-800-667-7164
Alberta	1-800-282-3907
Sud de l'Alberta	1-800-472-9708
Colombie-Britannique (sud et centrale)	1-800-663-1551
Yukon et nord de la C.-B. (territoire desservi par la NorthwTel Inc.)	Zénith 0-8913
Territoires du Nord-Ouest (territoire desservi par la NorthwTel Inc.)	Appelez à frais virés au 403-495-2011

Comment commander les publications

On peut se procurer cette publication et les autres publications de Statistique Canada auprès des agents autorisés et des autres librairies locales, par l'entremise des bureaux locaux de Statistique Canada, ou en écrivant à la Section des ventes des publications, Statistique Canada, Ottawa, K1A 0T6.

1(613)951-7277

Numéro du télécopieur 1(613)951-1584

Commandes: 1-800-267-6677 (sans frais partout au Canada)

Toronto
Carte de crédit seulement (973-8018)

Statistics Canada

Industry Division
Energy Section

SIC 3611
5111

Refined petroleum products

May 1990

Statistique Canada

Division de l'industrie
Section de l'énergie

CTI 3611
5111

Produits pétroliers raffinés

Mai 1990

Published under the authority of the Minister
of Industry, Science and Technology

• Minister of Supply
and Services Canada 1990

All rights reserved. No part of this publication
may be reproduced, stored in a retrieval system or
transmitted in any form or by any means, electronic,
mechanical, photocopying, recording or otherwise
without prior written permission of the Minister of
Supply and Services Canada.

September 1990

Price: Canada, \$18.20 per issue, \$182.00 annually
United States: US\$21.80 per issue, US\$218.00 annually
Other Countries, US\$25.50 per issue, US\$255.00 annually

Catalogue 45-004, Vol. 45 No. 5

ISSN 0380-8629

Ottawa

Publication autorisée par le ministre de
l'Industrie, des Sciences et de la Technologie

• Ministre des Approvisionnements
et Services Canada 1990

Tous droits réservés. Il est interdit de reproduire ou de
transmettre le contenu de la présente publication, sous quelque
forme ou par quelque moyen que ce soit, enregistrement sur
support magnétique, reproduction électronique, mécanique,
photographique, ou autre, ou de l'emmagasiner dans un système
de recouvrement, sans l'autorisation écrite préalable du
ministre des Approvisionnements et Services Canada.

Septembre 1990

Prix : Canada, 18,20 \$ l'exemplaire, 182 \$ par année
États-Unis: 21,80 \$ US l'exemplaire, 218 \$ US par année
Autres pays, 25,50 \$ US l'exemplaire, 255 \$ US par année

Catalogue 45-004, vol. 45 n° 5

ISSN 0380-8629

Ottawa

Symbols

The following standard symbols are used in Statistics Canada publications:

- .. figures not available.
- ... figures not appropriate or not applicable.
- nil or zero.
- amount too small to be expressed.
- P preliminary figures.
- r revised figures.
- x confidential to meet secrecy requirements of the Statistics Act.

Abbreviations

n.e.s. not elsewhere specified.

SIC Standard Industrial Classification.

Signes conventionnels

Les signes conventionnels suivants sont employés uniformément dans les publications de Statistique Canada:

- .. nombres indisponibles.
- ... n'ayant pas lieu de figurer.
- néant ou zéro.
- nombres infimes.
- P nombres provisoires.
- r nombres rectifiés.
- x confidentiel en vertu des dispositions de la Loi sur la statistique relatives au secret.

Abréviations

n.c.a. non classé(e)s ailleurs.

CAÉ Classification des activités économiques.

Table of Contents

	Page
Highlights	5
Table	
1. Crude Oil and Equivalent Received at Canadian Refineries; Runs to Stills; Supply and Disposition of Petroleum Products	
Atlantic Provinces	6
Quebec	16
Ontario	26
Manitoba	36
Alberta	46
British Columbia	56
Yukon	66
Saskatchewan + N.W.T.	76
Canada	86
2. Sales of refined petroleum products and percentage change summary by province	96
Explanatory Notes	
Data Quality and Methodology	99
Definitions	101
List of Reporting Companies	104

Table des matières

	Page
Faits Saillants	5
Tableau	
1. Arrivages de pétrole brut et équivalents aux raffineries du Canada; Total pour la distillation; Approvisionnement et utilisation des produits pétroliers	
Provinces de l'Atlantique	6
Québec	16
Ontario	26
Manitoba	36
Alberta	46
Colombie-Britannique	56
Yukon	66
Saskatchewan + T.N.O.	76
Canada	86
2. Sommaire des ventes de produits pétroliers raffinés et des variations en pourcentage par province	96
Renseignements généraux	
Qualité des données et méthodologie	99
Définitions	101
Liste des sociétés déclarantes	104

Highlights

May 1990

In May, the total volume of crude and equivalents received by refineries decreased 5.7% compared to May 1989. This decrease is the result of a reduction in the receipts of domestic crude, which was partially offset by higher volumes in crude imports. Canadian refinery production in May, at 7 816 174 cubic metres (m³), increased 0.6%. Cumulative refinery receipts and refinery production rose 1.1% and 0.2% respectively over volumes recorded last year.

May sales of refined petroleum products increased 0.5% to 7 231 519 (m³)³ when compared to the same period last year. This increase was based on gains in sales of heavy fuel oil, petrochemical feedstocks and motor gasoline.

Following the May increase, cumulative sales for 1990 are down from 1989 levels. Total product sales to date reached 34 327 232, down 1.0% from the same period last year.

Faits saillants

Mai 1990

En mai, le volume total de pétrole brut et d'équivalents reçus par les raffineries a diminué de 5.7% comparativement au mois de mai 1989. Cette baisse résulte d'une diminution dans les volumes de pétrole brut domestique et contrebalancé par une hausse dans les arrivages de pétrole importé. Le volume de production des raffineries a augmenté de 0.6% pour atteindre 7 816 174 mètres cubes (m³). Sur la base cumulative, les arrivages aux raffineries ont augmenté de 1.1% par rapport à l'année précédente. La production pour la période janvier-mai enregistre maintenant un gain de 0.2%.

Les ventes de produits pétroliers raffinés en mai ont enregistré une hausse minime de 0.5% comparativement à la même période de l'année précédente pour atteindre un volume de 7 231 519 m³. Cette hausse se fonde sur des gains enregistrés dans les ventes de mazouts lourds, de charges pétrochimiques et d'essence à moteurs.

Suite à la hausse du mois de mai, les ventes cumulatives démontrent une diminution comparativement aux volumes réalisés en 1989. Les ventes totales de produits pétroliers raffinés pour la période janvier-mai se chiffrent à 34 327 232 m³, en baisse de 1.0% par rapport à la même période en 1989.

TABLE 1. SUPPLY AND DISPOSITION OF PETROLEUM PRODUCTS, ATLANTIC, MAY 1990

CUBIC METRES	CUM. 1989	CUM. 1990	YEAR 1989	JUNE 1989	JULY 1989	AUG. 1989	SEP. 1989	OCT. 1989
	CUM. 1989	CUM. 1990	ANN. 1989	JUIN 1989	JULI. 1989	AOUT 1989	SEP. 1989	OCT. 1989
1 DOMESTIC CRUDE AND EQUIVALENT RECEIVED		32 400	8 737					8 737
A WESTERN CANADA		32 400	8 737					8 737
B EASTERN CANADA								
2 TOTAL IMPORTS OF CRUDE AND EQUIV.	7 177 739	7 434 427	16 977 417	1 125 556	1 509 472	1 203 582	1 490 751	1 046 429
A ALGERIA								
B IRAM	310 000		1 008 103		298 158		399 945	
C IRAQ	190 619	416 799	777 465		96 420		96 733	117 093
D KUWAIT								
E LIBYA								
F MEXICO	97 381		269 399					
G NIGERIA	1 520 452	1 357 916	3 373 326	293 256	307 793	69 696	144 345	244 211
H NORWAY	850 064	1 057 524	2 928 281	352 814	524 397	614 388	82 963	373 526
I SAUDI ARABIA	1 082 000	1 213 740	2 209 076			361 544	383 132	
J UNITED ARAB EMIRATES								
K UNITED KINGDOM	2 513 665	2 775 054	4 955 301	314 772	163 151	75 412	234 903	311 599
L UNITED STATES								
M VENEZUELA	450 702	510 407	1 293 610	164 714	119 553	82 542	148 730	
N OTHERS	162 856	102 987	162 856					
3 TOTAL CRUDE AND EQUIV. RECEIVED BY REFS (1+2)	7 177 739	7 466 827	16 986 154	1 125 556	1 509 472	1 203 582	1 490 751	1 055 166
A BY PIPELINE								
B BY OTHER MEANS	7 177 739	7 466 827	16 986 154	1 125 556	1 509 472	1 203 582	1 490 751	1 055 166
4 OPENING INVENTORY CRUDE	808 465	1 200 819	808 465	1 230 863	1 128 560	1 116 990	792 390	1 102 083
5 CLOSING INVENTORY CRUDE	1 230 863	1 111 831	1 200 819	1 128 560	1 116 990	792 390	1 102 083	855 359
6 LOSSES & ADJUSTMENTS	13	1 552	3 156	-2	2	-489	1 932	1
7 CRUDE & EQUIV. CHARGED	6 755 328	7 554 263	16 590 644	1 227 861	1 521 840	1 528 671	1 179 126	1 301 889
A CONVENTIONAL CRUDE LIGHT	6 268 746	6 903 391	15 042 797	1 076 982	1 362 347	1 377 968	1 041 176	1 207 859
B CONVENTIONAL CRUDE HEAVY	486 582	650 872	1 547 847	150 879	158 693	150 703	137 950	94 030
C SYNTHETIC CRUDE OIL								
D CRUDE BITUMEN								
E CONDENSATE & PENTANES								
8 OTHER MATERIALS CHARGED	136 381	87 826	223 116	17 149	5 450	6 431	53	6 678
A CRUDE TOPS								
B CRUDE BOTTOMS	134 487	85 662	217 045	17 107	5 408	6 369		5 890
C LPG'S	1 586	1 922	5 356					706
D NATURAL GAS								
E LUBES FOR REPROCESSING								
F OTHER FEEDSTOCKS	308	242	715	42	42	62	53	82
9 TOTAL FEED CHARGED (7+8)	6 891 709	7 642 089	16 813 760	1 245 010	1 526 490	1 535 102	1 179 179	1 308 567
10 REFINERY LOSSES	-94 341	-40 427	-222 137	-7 203	-14 129	-18 834	-27 102	-33 475
TOTAL, ALL PRODUCTS								
1 REFINERY PRODUCTION	6 986 050	7 682 516	17 035 897	1 252 213	1 540 619	1 553 936	1 206 281	1 342 042
4 TRANSFERS TO REFINERY FEEDSTOCKS	136 381	87 826	223 116	17 149	5 450	6 431	53	6 678
5 IMPORTS	1 504 000	1 394 675	3 186 158	133 155	171 084	232 414	152 155	283 719
6 EXPORTS	2 741 207	3 328 539	6 478 113	438 152	579 758	722 205	503 242	302 071
7 INTERPROVINCIAL -IN-						43 872	68 565	8 501
8 INTERPROVINCIAL -OUT-	91 150	35 565	167 060	9 913	23 846			
9 CLOSING INVENTORY	1 800 299	2 078 399	2 133 086	1 803 974	1 938 773	1 969 004	1 951 526	2 160 512
10 REC. FROM NON-REP. COS.	2 323	2 771	39 419	205	183	285	135	247
11 REC. FROM REP. COS.	1 181 252	1 157 922	2 570 090	178 872	173 642	177 720	165 551	203 300
12 DEL. TO REPORTING COS.	1 217 243	1 183 906	2 605 573	175 033	167 799	192 257	175 688	180 391
13 LOSSES & ADJUSTMENTS	22 630	22 920	32 903	2 031	653	-7 808	7 543	-4 066
14 OWN CONSUMPTION	398 525	398 914	952 531	73 534	88 699	87 328	67 319	64 765
15 DOMESTIC SALES	5 219 488	5 234 901	12 192 480	844 958	884 524	977 583	856 320	1 078 984

TABLEAU 1. APPROVISIONNEMENT ET UTILISATION, PRODUITS PETROLIERS, ATLANTIQUE, MAI 1990

NOV. 1989	DEC. 1989	JAN. 1990	FEB. 1990	MAR. 1990	APR. 1990	MAY 1990	MAY 1989	
NOV. 1989	DEC. 1989	JAN. 1990	FEV. 1990	MARS 1990	AVR. 1990	MAI 1990	MAI 1989	METRES CUBES
					32 400			ARRIVAGES DE PETROLE BRUT & EQUIV. DOMESTIQUE 1
					32 400			DE L'OUEST DU CANADA A
								DE L'EST DU CANADA B
1 609 153	1 814 735	1 139 522	1 945 470	1 435 911	1 387 809	1 525 715	1 502 398	TOTAL DES IMPORTATIONS DE BRUT ET D'EQUIVALENTE 2
	276 600	111 983	97 532	102 868		104 416	92 000	ALGERIE A
								IRAN B
								IRAQ C
								KOWEIT D
								LYBIE E
172 018								MEXIQUE F
254 618	538 955	303 286	373 652	103 257	238 144	339 577	591 364	NIGERIA G
	130 129	92 974	83 213	94 538	524 639	262 160	151 172	NORVEGE H
	382 400		400 105	407 345	312 208	94 082	312 000	ARABIE SAOUDITE I
1 022 894	318 905	551 210	723 409	543 085	312 818	644 532	277 445	EMIRATES ARABES UNIS J
								ROYAUME-UNI K
								ETATS UNIS L
159 623	167 746	80 069	164 572	184 818		80 948	78 417	VENEZUELA M
			102 987					AUTRES N
1 609 153	1 814 735	1 139 522	1 945 470	1 435 911	1 420 209	1 525 715	1 502 398	TOTAL ARRIV. DE BRUT ET EQUIV. AUX RAFFS. (1+2) 3
1 609 153	1 814 735	1 139 522	1 945 470	1 435 911	1 420 209	1 525 715	1 502 398	PAR PIPE-LINE A
								PAR D'AUTRES MOYENS B
855 359	951 159	1 200 819	650 573	1 121 487	1 044 138	1 105 523	902 218	STOCKS DE BRUT - DEBUT 4
951 159	1 200 819	650 573	1 121 487	1 044 138	1 105 523	1 111 831	1 230 863	STOCKS DE BRUT - FIN 5
1 700	-1	3	1	-1	1 546	3		PERTES ET RECTIFICATIONS 6
1 511 653	1 565 076	1 689 765	1 474 555	1 513 261	1 357 278	1 519 404	1 173 753	BRUT & EQUIV. INTRODUIT 7
1 362 268	1 345 451	1 486 617	1 345 021	1 379 146	1 238 972	1 453 635	1 084 951	BRUT CONVENTIONEL LEGER A
149 385	219 625	203 148	129 534	134 115	118 306	65 769	88 802	BRUT CONVENTIONEL LOURD B
								PETROLE BRUT SYNTHETIQUE C
								PETROLE BITUMINEUX LOURD D
								CONDENSATS ET PENTANES E
10 662	40 312	58 132	1 068	19 772	636	8 218	16 782	AUTRES MAT. UTILISEES 8
9 223	38 561	57 098	1 019	19 364		8 181	16 744	PRODUITS DE DECONTANTION A
1 377	1 687	961		361	600			RESIDUS DE BRUT B
								GPL C
								GAZ MATUREL D
62	64	73	49	47	36	37	38	LUBRIFIANTS RECYCLABLES E
								AUTRES CHARGES D'ALIMEN. F
1 522 315	1 605 388	1 747 897	1 475 623	1 533 033	1 357 914	1 527 622	1 190 535	TOTAL ALIMENTATION(7+8) 9
-4 075	-22 978	-16 783	-4 934	-6 907	-2 986	-8 817	-16 708	PERTES EN RAFFINERIE 10
1 526 390	1 628 366	1 764 680	1 480 557	1 539 940	1 360 900	1 536 439	1 207 243	TOTAL, TOUS LES PRODUITS
								PROD. DES RAFFINERIES 1
10 662	40 312	58 132	1 068	19 772	636	8 218	16 782	RETOUR POUR ALIMENTATION 4
295 845	413 786	315 149	403 327	262 023	247 270	166 906	275 253	DES RAFFINERIES
584 385	607 093	869 428	543 759	523 421	626 502	765 429	490 631	IMPORTATIONS 5
			14 755		8 319R	39 993		EXPORTATIONS 6
66 762	96 327	49 089		49 543R			33 837	ENTREES INTER-PROVINCES 7
								SORTIES INTER-PROVINCES 8
2 155 921	2 133 086	2 076 265	2 124 443	2 138 395	2 090 367	2 078 399	1 800 299	INVENTAIRE DE FERMETURE 9
107	35 934	1 055	132	1 154	166	264	397	ARRIV. SOC. NON-DECLAR. 10
209 914	279 839	286 183	234 920	273 242R	165 579R	197 998	170 070	ARRIV. DES SOC. DECLAR. 11
202 498	294 664	298 316	249 755	269 472	175 903R	190 460	194 856	EXPED. AUX SOC. DECLAR. 12
2 505	9 415	-7 036	13 675	1 529	8 545	6 207	7 128	PERTES & RECTIFICATIONS 13
82 309	90 052	88 827	80 705	81 587	70 390	77 405	72 793	AUTO CONSOMMATION 14
1 087 726	1 242 897	1 067 132	1 196 551	1 117 083	948 286	905 849	948 392	VENTES INTERIEURES 15

TABLE 1. SUPPLY AND DISPOSITION OF PETROLEUM PRODUCTS, ATLANTIC, MAY 1990

CUBIC METRES	CUM. 1989	CUM. 1990	YEAR 1989	JUNE 1989	JULY 1989	AUG. 1989	SEP. 1989	OCT. 1989
	CUM. 1989	CUM. 1990	ANN. 1989	JUN 1989	JULI. 1989	AOUT 1989	SEP. 1989	OCT. 1989
PROPANE & PROPANE MIXES								
1 PRODUCTION	68 598	64 910	152 565	7 497	9 948	11 980	10 033	13 973
2 INTERPRODUCT TRANSFERS								
A. OF WHICH TO PETROCHEMS								
3 NET PRODUCTION	68 598	64 910	152 565	7 497	9 948	11 980	10 033	13 973
4 TRANSFERS TO REF. FEED.								
5 IMPORTS								
6 EXPORTS								
7 INTERPROVINCIAL -IN-								
8 INTERPROVINCIAL -OUT-	4 064		4 456	83	85	97	104	23
9 CLOSING INVENTORY	952	2 966	3 619	1 140	2 459	3 862	2 196	3 006
10 REC. FROM NON-REP. COS.		959						
11 REC. FROM REP. COS.		2 268	5				5	
12 TO REPORTING COS.		2 268						
13 LOSSES & ADJUSTMENTS	14	119	19	9	-12	1	-3	2
14 OWN CONSUMPTION	134		134					
15 DOMESTIC SALES	65 448	66 403	146 356	7 217	8 556	10 479	11 603	13 138
16 TOTAL EXPORT(N.E.B.145)	1 026	2 331	2 570	196	204	166	286	185
BUTANE & BUTANE MIXES								
1 PRODUCTION	45 778	54 061	102 350	12 038	13 545	14 811	3 250	6 313
2 INTERPRODUCT TRANSFERS		-31 916	1 252					
A. OF WHICH TO PETROCHEMS								
3 NET PRODUCTION	45 778	22 145	103 602	12 038	13 545	14 811	3 250	6 313
4 TRANSFERS TO REF. FEED.	1 586	1 922	5 356					706
5 IMPORTS								
6 EXPORTS	11 479		13 230					1 751
7 INTERPROVINCIAL -IN-								109
8 INTERPROVINCIAL -OUT-	7 216		12 724	6 441				
9 CLOSING INVENTORY	2 166	15 977	5 890	787	1 758	5 920	4 976	4 971
10 REC. FROM NON-REP. COS.	1 586	961	2 411					
11 REC. FROM REP. COS.		117						
12 TO REPORTING COS.		117						
13 LOSSES & ADJUSTMENTS	943	-18	1 070	676	4	688	- 619	3
14 OWN CONSUMPTION	20 208	752	50 871	6 214	8 161	4 603	4 064	2 049
15 DOMESTIC SALES	5 585	10 363	18 691	86	4 409	5 358	749	1 918
16 TOTAL EXPORT(N.E.B.145)	10 028		11 887		108			1 751
PETRO-CHEM FEEDSTOCKS								
1 PRODUCTION	79 214	75 768	181 697	8 954	14 001	11 802	17 074	15 558
2 INTERPRODUCT TRANSFERS		-22 486	-32 061					-8 413
A. OF WHICH ENERGY								
BACKFLOWS								
3 NET PRODUCTION	79 214	53 282	149 636	8 954	14 001	11 802	17 074	7 145
4 TRANSFERS TO REF. FEED.								
5 IMPORTS								
6 EXPORTS	7 673		7 673					
7 INTERPROVINCIAL -IN-	83	88	271	56		63	19	23
8 INTERPROVINCIAL -OUT-								
9 CLOSING INVENTORY	44	3 937	2 706	52	9	940	2 050	2 178
10 REC. FROM NON-REP. COS.								
11 REC. FROM REP. COS.								
12 TO REPORTING COS.								
13 LOSSES & ADJUSTMENTS	258	-2	264	-1		7	-1	-25
14 OWN CONSUMPTION								
15 DOMESTIC SALES	79 672	52 141	147 614	9 003	14 044	10 927	15 984	7 065
NAPHTHA SPECIALTIES								
1 PRODUCTION								
2 INTERPRODUCT TRANSFERS	-3	-30	21			1		23
3 NET PRODUCTION	-3	-30	21			1		23
4 TRANSFERS TO REF. FEED.								
5 IMPORTS	278	104	528	76	26	7	39	
6 EXPORTS								
7 INTERPROVINCIAL -IN-	1 847	1 933	4 505	251	354	390	464	1 195
8 INTERPROVINCIAL -OUT-								
9 CLOSING INVENTORY	811	923	768	808	698	636	828	1 491
10 REC. FROM NON-REP. COS.	63		63					
11 REC. FROM REP. COS.		47						
12 TO REPORTING COS.	4		8				2	
13 LOSSES & ADJUSTMENTS	2	-31	-91	-5	-9	-1	-79	-3
14 OWN CONSUMPTION	3	3	6	1		1		
15 DOMESTIC SALES	2 489	1 927	5 550	334	499	460	388	558

TABLEAU 1. APPROVISIONNEMENT ET UTILISATION, PRODUITS PETROLIERS, ATLANTIQUE, MAI 1990

MOV. 1989	DEC. 1989	JAN. 1990	FEB. 1990	MAR. 1990	APR. 1990	MAY 1990	MAY 1989	
MOV. 1989	DEC. 1989	JAN. 1990	FEV. 1990	MARS 1990	AVR. 1990	MAI 1990	MAI 1989	METRES CUBES
								PROPANE & MEL DE PROPANE
14 721	15 815	14 399	12 504	15 834	13 217	8 956	8 181	PRODUCTION 1
								ECHANGES INTER-PRODUITS 2
14 721	15 815	14 399	12 504	15 834	13 217	8 956	8 181	PORTION POUR PETROCHIM. A. 3
								PRODUCTION NETTE 3
								RETOUR POUR ALIMENT. 4
								IMPORTATIONS 5
								EXPORTATIONS 6
								ENTREES INTER-PROVINCES 7
							441	SORTIES INTER-PROVINCES 8
4 850	3 619	5 029	3 408	7 793	6 076	2 966	952	INVENTAIRE DE FERMETURE 9
				959				ARRIV. SOC. NON-DECLAR. 10
				2 268				ARRIV. DES SOC. DECLAR. 11
				2 268				EXPED. AUX SOC. DECLAR. 12
3	5				120	-1	6	PERTES & RECTIFICATIONS 13
								AUTO CONSOMMATION 14
12 874	17 041	12 989	14 125	12 408	14 814	12 067	11 787	VENTES INTERIEURES 15
250	257	615R	639	492R	585R		217	TOTAL EXPORT(O.N.E.145) 16
								BUTANE ET MEL DE BUTANE
1 870	4 745	5 606	7 767	15 105	12 911	12 672	12 506	PRODUCTION 1
1 252		-4 194	-5 428	-12 029	-10 065	- 200		ECHANGES INTER-PRODUITS 2
3 122	4 745	1 412	2 339	3 076	2 846	12 472	12 506	PORTION POUR PETROCHIM. A. 3
								PRODUCTION NETTE 3
1 377	1 687	961		361	600			RETOUR POUR ALIMENT. 4
								IMPORTATIONS 5
586	238						6 354	EXPORTATIONS 6
								ENTREES INTER-PROVINCES 7
							7 128	SORTIES INTER-PROVINCES 8
5 084	5 890	1 067	2 172	3 016	5 143	15 977	2 166	INVENTAIRE DE FERMETURE 9
	825	961						ARRIV. SOC. NON-DECLAR. 10
				117				ARRIV. DES SOC. DECLAR. 11
				117				EXPED. AUX SOC. DECLAR. 12
1 632	- 625	-4	-2	-13		1	50	PERTES & RECTIFICATIONS 13
	3 940					752	2 853	AUTO CONSOMMATION 14
586		6 239	1 236	1 884	119	885	924	VENTES INTERIEURES 15
								TOTAL EXPORT(O.N.E.145) 16
							5 671	
								CHARGES PETROCHIMIQUES
16 791	18 303	18 249	16 697	16 846	16 088	7 888	10 132	PRODUCTION 1
-14 598	-9 050	-12 296		-9 590	- 600			ECHANGES INTER-PRODUITS 2
2 193	9 253	5 953	16 697	7 256	15 488	7 888	10 132	DONT LE RENVOI DES PRODUITS ENERGETIQUES A. 3
								PRODUCTION NETTE 3
								RETOUR POUR ALIMENT. 4
								IMPORTATIONS 5
	27		9	79			6 591	EXPORTATIONS 6
								ENTREES INTER-PROVINCES 7
								SORTIES INTER-PROVINCES 8
2 009	2 706	3 151	3 392	4 151	3 769	3 937	44	INVENTAIRE DE FERMETURE 9
								ARRIV. SOC. NON-DECLAR. 10
								ARRIV. DES SOC. DECLAR. 11
								EXPED. AUX SOC. DECLAR. 12
25	1		-2		3	-3	256	PERTES & RECTIFICATIONS 13
								AUTO CONSOMMATION 14
2 337	8 582	5 508	16 458	6 506	15 946	7 723	11 041	VENTES INTERIEURES 15
								PROD SPECIAUX BASE/NAPH
								PRODUCTION 1
		-2					-28	ECHANGES INTER-PRODUITS 2
		-2					-28	PRODUCTION NETTE 3
51	51	32		38	7	27		RETOUR POUR ALIMENT. 4
								IMPORTATIONS 5
379		224	292	760	287	370	333	EXPORTATIONS 6
	375							ENTREES INTER-PROVINCES 7
								SORTIES INTER-PROVINCES 8
1 507	768	716	637	998	1 009	923	811	INVENTAIRE DE FERMETURE 9
							63	ARRIV. SOC. NON-DECLAR. 10
					47			ARRIV. DES SOC. DECLAR. 11
2								EXPED. AUX SOC. DECLAR. 12
-12	16	-10	-6	-2	-5	-8	-4	PERTES & RECTIFICATIONS 13
	1		2			1	1	AUTO CONSOMMATION 14
424	398	316	375	439	335	462	478	VENTES INTERIEURES 15

TABLE 1. SUPPLY AND DISPOSITION OF PETROLEUM PRODUCTS, ATLANTIC, MAY 1990

CUBIC METRES	CUM. 1989	CUM. 1990	YEAR 1989	JUNE 1989	JULY 1989	AUG. 1989	SEP. 1989	OCT. 1989
	CUM. 1989	CUM. 1990	ANN. 1989	JUIN 1989	JULI. 1989	AOUT 1989	SEP. 1989	OCT. 1989
AVIATION GASOLINE								
1 PRODUCTION								
2 INTERPRODUCT TRANSFERS	- 130	-26	- 177		-19	-7	-1	2
3 NET PRODUCTION	- 130	-26	- 177		-19	-7	-1	2
4 TRANSFERS TO REF. FEED.								
5 IMPORTS								
6 EXPORTS			132					
7 INTERPROVINCIAL -IN-	5 605	2 734	15 736	343	2 771	1 702	3 272	186
8 INTERPROVINCIAL -OUT-								
9 CLOSING INVENTORY	10 987	14 029	13 934	9 570	10 848	11 476	13 779	13 285
10 REC. FROM NON-REP. COS.								
11 REC. FROM REP. COS.	974	731	3 288	379	163	585	214	307
12 TO REPORTING COS.	947	657	3 291	379	164	606	223	300
13 LOSSES & ADJUSTMENTS	64	-83	330	50	81	-11	24	-42
14 OWN CONSUMPTION	1		2					
15 DOMESTIC SALES	4 145	2 770	10 853	1 710	1 392	1 057	935	731
MOTOR GASOLINE								
1 PRODUCTION	1 993 301	2 157 163	5 048 167	364 639	486 107	482 854	374 361	376 267
2 INTERPRODUCT TRANSFERS	-6 766	49 689	61 151	61	29 969	7 241	-82	8 753
3 NET PRODUCTION	1 986 535	2 206 852	5 109 318	364 700	516 076	490 095	374 279	385 020
4 TRANSFERS TO REF. FEED.	119	104	307	24	33	26	27	25
5 IMPORTS		36 819						
6 EXPORTS	797 455	1 115 011	1 795 404	130 849	115 790	230 208	162 096	82 747
7 INTERPROVINCIAL -IN-							6 425	
8 INTERPROVINCIAL -OUT-	96 075	121 203	289 633	31 260	16 523	33 974		16 300
9 CLOSING INVENTORY	547 920	582 830	722 376	495 719	613 570	557 194	514 968	573 799
10 REC. FROM NON-REP. COS.								
11 REC. FROM REP. COS.	427 370	495 449	1 106 203	98 852	106 859	104 797	87 299	91 858
12 TO REPORTING COS.	428 518	511 273	1 101 110	98 505	106 850	104 747	101 207	77 804
13 LOSSES & ADJUSTMENTS	8 381	19 153	25 941	113	1 460	-1 143	7 923	-1 487
14 OWN CONSUMPTION	480	309	1 048	78	89	82	93	70
15 DOMESTIC SALES	1 118 813	1 111 613	2 863 558	254 924	264 339	283 374	238 883	242 588
SALES BY GRADE:								
16 PREM. (LEADED/NON-LEADED)	155 904	218 269	457 471	38 430	43 354	47 521	40 201	41 958
17 REGULAR (NON-LEADED)	809 219	871 496	2 128 061	187 689	197 560	213 302	181 862	186 760
18 REGULAR (OTHER)	153 690	21 848	278 026	28 805	23 425	22 551	16 820	13 870
19 RETAIL SALES OF MDGAS	1 002 265	998 419	2 579 306	229 157	239 625	259 091	217 135	217 910
AV-TURBO FUEL KERO TYPE								
1 PRODUCTION	281 874	404 793	789 157	39 375	128 976	73 156	95 688	31 069
2 INTERPRODUCT TRANSFERS	-35 901	-12 213	-65 421	-1 429	-3 086	- 482	-6 397	-6 261
3 NET PRODUCTION	245 973	392 580	723 736	37 946	125 890	72 674	89 291	24 808
4 TRANSFERS TO REF. FEED.								
5 IMPORTS								
6 EXPORTS	154 859	256 975	437 960	34 577	39 025	57 146	32 083	20 844
7 INTERPROVINCIAL -IN-	72 776	12 312	194 230	9 636	10 769	16 311	29 905	67 066
8 INTERPROVINCIAL -OUT-								
9 CLOSING INVENTORY	63 613	90 395	101 398	39 709	94 573	79 440	134 033	154 775
10 REC. FROM NON-REP. COS.								
11 REC. FROM REP. COS.	16 345	43 739	92 105	1 467	3 904	9 973	19 179	14 027
12 TO REPORTING COS.	16 177	43 234	96 564	1 069	4 221	10 412	13 526	22 447
13 LOSSES & ADJUSTMENTS	2 878	4 740	4 747	356	- 308	- 619	204	308
14 OWN CONSUMPTION	3	1	7		2			
15 DOMESTIC SALES	157 377	154 684	429 208	36 951	42 759	47 152	37 969	41 560
AV-TURBO FUEL NAPH TYPE								
1 PRODUCTION	70 615	45 561	194 225	21 046	12 834	19 707	29 944	35 924
2 INTERPRODUCT TRANSFERS	5 879	-48	-2 986	- 143	- 690	-16	-7	
3 NET PRODUCTION	76 494	45 513	191 239	20 903	12 144	19 691	29 937	35 924
4 TRANSFERS TO REF. FEED.	38		46	8				
5 IMPORTS								
6 EXPORTS	31 885		31 885					
7 INTERPROVINCIAL -IN-		42 837		2 275				
8 INTERPROVINCIAL -OUT-	11 543		46 624		4 503	1 372	24 599	14 895
9 CLOSING INVENTORY	69 421	93 011	57 636	77 534	72 166	74 729	63 881	70 357
10 REC. FROM NON-REP. COS.								
11 REC. FROM REP. COS.	62		62					
12 TO REPORTING COS.								
13 LOSSES & ADJUSTMENTS	937	855	1 619	- 105	268	171	9	83
14 OWN CONSUMPTION		1	17			17		
15 DOMESTIC SALES	43 697	52 119	134 439	15 162	12 741	15 568	16 177	14 470

TABLEAU 1. APPROVISIONNEMENT ET UTILISATION, PRODUITS PETROLIERS, ATLANTIQUE, MAI 1990

NOV. 1989	DEC. 1989	JAN. 1990	FEB. 1990	MAR. 1990	APR. 1990	MAY 1990	MAY 1989	
NOV. 1989	DEC. 1989	JAN. 1990	FEV. 1990	MARS 1990	AVR. 1990	MAI 1990	MAI 1989	METRES CUBES
								ESSENCE D'AVIATION
								PRODUCTION 1
								ECHANGES INTER-PRODUITS 2
								PRODUCTION NETTE 3
								RETOUR POUR ALIMENT. 4
								IMPORTATIONS 5
								EXPORTATIONS 6
								ENTREES INTER-PROVINCES 7
								SORTIES INTER-PROVINCES 8
								INVENTAIRE DE FERMETURE 9
								ARRIV. SOC. NON-DECLAR. 10
								ARRIV. DES SOC. DECLAR. 11
								EXPED. AUX SOC. DECLAR. 12
								PERTES & RECTIFICATIONS 13
								AUTO CONSOMMATION 14
								VENTES INTERIEURES 15
								ESSENCE POUR MOTEURS
								PRODUCTION 1
								ECHANGES INTER-PRODUITS 2
								PRODUCTION NETTE 3
								RETOUR POUR ALIMENT. 4
								IMPORTATIONS 5
								EXPORTATIONS 6
								ENTREES INTER-PROVINCES 7
								SORTIES INTER-PROVINCES 8
								INVENTAIRE DE FERMETURE 9
								ARRIV. SOC. NON-DECLAR. 10
								ARRIV. DES SOC. DECLAR. 11
								EXPED. AUX SOC. DECLAR. 12
								PERTES & RECTIFICATIONS 13
								AUTO CONSOMMATION 14
								VENTES INTERIEURES 15
								VENTES PAR CATEGORIE:
								SUPER AVEC/SANS PLOMB 16
								ORDINAIRE SANS PLOMB 17
								ORDINAIRE (AUTRE) 18
								VENTES NETTES AU DETAIL 19
								CARBUREACTEUR-TYPE KERO
								PRODUCTION 1
								ECHANGES INTER-PRODUITS 2
								PRODUCTION NETTE 3
								RETOUR POUR ALIMENT. 4
								IMPORTATIONS 5
								EXPORTATIONS 6
								ENTREES INTER-PROVINCES 7
								SORTIES INTER-PROVINCES 8
								INVENTAIRE DE FERMETURE 9
								ARRIV. SOC. NON-DECLAR. 10
								ARRIV. DES SOC. DECLAR. 11
								EXPED. AUX SOC. DECLAR. 12
								PERTES & RECTIFICATIONS 13
								AUTO CONSOMMATION 14
								VENTES INTERIEURES 15
								CARBUREACTEUR-TYPE NAPHT
								PRODUCTION 1
								ECHANGES INTER-PRODUITS 2
								PRODUCTION NETTE 3
								RETOUR POUR ALIMENT. 4
								IMPORTATIONS 5
								EXPORTATIONS 6
								ENTREES INTER-PROVINCES 7
								SORTIES INTER-PROVINCES 8
								INVENTAIRE DE FERMETURE 9
								ARRIV. SOC. NON-DECLAR. 10
								ARRIV. DES SOC. DECLAR. 11
								EXPED. AUX SOC. DECLAR. 12
								PERTES & RECTIFICATIONS 13
								AUTO CONSOMMATION 14
								VENTES INTERIEURES 15

TABLE 1. SUPPLY AND DISPOSITION OF PETROLEUM PRODUCTS, ATLANTIC, MAY 1990

CUBIC METRES	CUM. 1989	CUM. 1990	YEAR 1989	JUNE 1989	JULY 1989	AUG. 1989	SEP. 1989	OCT. 1989
	CUM. 1989	CUM. 1990	AMH. 1989	JUN 1989	JUL. 1989	AOUL 1989	SEP. 1989	OCT. 1989
STOVE OIL KEROSENE								
1 PRODUCTION	54 680	71 952	198 577	32 384	28 824	5 026	8 626	15 663
2 INTERPRODUCT TRANSFERS	-10 736	-29 676	-56 371	-12 070	-4 859	-8 722	-26 040	-10 775
3 NET PRODUCTION	43 944	42 276	142 206	20 314	23 965	-3 696	-17 414	4 888
4 TRANSFERS TO REF. FEED.								
5 IMPORTS	39 055	36 938	46 409					
6 EXPORTS	11 304	592	11 909			34	70	36
7 INTERPROVINCIAL -IN-						6 759	15 061	
8 INTERPROVINCIAL -OUT-	13 806	18 579	52 782	7 865	1 333			17 973
9 CLOSING INVENTORY	68 316	58 675	71 168	77 317	98 105	98 088	88 518	68 433
10 REC. FROM NON-REP. COS.								
11 REC. FROM REP. COS.	53 020	38 227	106 222	6 659	3 237	2 714	6 346	8 447
12 TO REPORTING COS.	58 295	41 851	110 037	6 334	2 956	2 596	6 780	4 620
13 LOSSES & ADJUSTMENTS	4 096	2 651	7 199	273	154	414	408	124
14 OWN CONSUMPTION	33	71	60	2	1	3	3	4
15 DOMESTIC SALES	69 053	66 190	130 566	3 498	1 970	2 747	6 302	10 663
DIESEL FUEL OIL								
1 PRODUCTION	955 364	860 768	2 266 342	202 894	185 545	222 261	138 766	152 772
2 INTERPRODUCT TRANSFERS	- 102 826	-65 743	138 428	48 107	44 906	48 381	91 142	33 405
3 NET PRODUCTION	852 538	795 025	2 404 770	251 001	230 451	270 642	229 908	186 177
4 TRANSFERS TO REF. FEED.		72	206	6	4	28	18	38
5 IMPORTS	79 643	63 978	129 696			14 900	35 153	
6 EXPORTS	429 191	377 884	1 020 346	81 214	93 602	83 138	96 941	20 083
7 INTERPROVINCIAL -IN-	65 893	208 896	208 221	30 820	36 504	23 983	15 639	10 239
8 INTERPTOVINCIAL -OUT-								
9 CLOSING INVENTORY	272 730	361 280	354 593	311 847	337 038	400 318	445 024	472 030
10 REC. FROM NON-REP. COS.								
11 REC. FROM REP. COS.	429 932	353 409	801 189	51 125	42 520	48 831	38 569	55 469
12 TO REPORTING COS.	419 084	364 521	796 332	55 742	37 302	63 136	39 972	47 968
13 LOSSES & ADJUSTMENTS	2 314	3 282	-79	-73	- 155	- 867	262	-1 033
14 OWN CONSUMPTION	2 388	2 591	5 372	700	345	476	351	353
15 DOMESTIC SALES	654 567	666 275	1 719 446	156 240	153 186	149 165	137 019	157 470
LIGHT FUEL OIL (#2 & 3)								
1 PRODUCTION	1 544 156	1 752 232	3 573 357	173 544	269 775	312 741	244 466	369 394
2 INTERPRODUCT TRANSFERS	125 948	101 091	-22 223	-35 263	-30 179	-30 034	-59 459	-18 680
3 NET PRODUCTION	1 670 104	1 853 323	3 551 134	138 281	239 596	282 707	185 007	350 714
4 TRANSFERS TO REF. FEED.	79	70	157	4	6	8	8	19
5 IMPORTS		73 701	128 707					
6 EXPORTS	656 110	787 302	1 609 296	6 276	156 520	213 997	116 661	147 460
7 INTERPROVINCIAL -IN-						27 587		
8 INTERPROVINCIAL -OUT-	139 181	161 465	258 283	6 155	31 844		16 015	41 971
9 CLOSING INVENTORY	229 905	222 314	321 298	290 930	297 125	340 674	311 448	347 563
10 REC. FROM NON-REP. COS.								
11 REC. FROM REP. COS.	170 914	164 994	299 889	7 698	6 776	7 225	11 597	22 645
12 TO REPORTING COS.	197 140	144 778	324 029	9 966	6 950	6 135	10 571	15 882
13 LOSSES & ADJUSTMENTS	10 623	11 138	16 135	- 252	10	- 473	1 311	298
14 OWN CONSUMPTION	1 880	2 277	3 061	93	121	80	70	128
15 DOMESTIC SALES	985 165	1 083 972	1 826 536	62 712	44 726	54 223	81 194	131 486
HEAVY FUEL OIL (#4,5 & 6)								
1 PRODUCTION	1 304 316	1 337 971	2 945 276	188 679	232 565	240 314	165 321	193 360
2 INTERPRODUCT TRANSFERS	25 180	18 020	115 938	665	611	937	6 692	25 730
3 NET PRODUCTION	1 329 496	1 355 991	3 061 214	189 344	233 176	241 251	172 013	219 090
4 TRANSFERS TO REF. FEED.								
5 IMPORTS	1 211 670	1 182 688	2 706 581	133 000	171 000	217 200	116 900	283 532
6 EXPORTS	423 850	455 122	966 952	78 119	76 071	81 631	39 052	29 139
7 INTERPROVINCIAL -IN-	32 140		4 923				25 531	
8 INTERPROVINCIAL -OUT-		36 676		9 622	27 168	5 677		1 739
9 CLOSING INVENTORY	205 502	193 613	260 811	170 837	176 876	195 043	198 451	236 060
10 REC. FROM NON-REP. COS.								
11 REC. FROM REP. COS.	77 394	51 656	130 566	10 956	4 897	1 484	1 117	4 063
12 TO REPORTING COS.	91 513	66 890	144 219	1 247	4 223	2 675	2 130	4 678
13 LOSSES & ADJUSTMENTS	- 139	624	-2 627	- 270	-32	-1 758	- 655	- 187
14 OWN CONSUMPTION	145 315	165 179	335 682	28 201	27 560	32 071	18 523	19 465
15 DOMESTIC SALES	1 978 075	1 933 042	4 391 663	251 046	268 044	321 472	253 103	414 242

TABLEAU 1. APPROVISIONNEMENT ET UTILISATION, PRODUITS PETROLIERS, ATLANTIQUE, MAI 1990

NOV. 1989	DEC. 1989	JAN. 1990	FEB. 1990	MAR. 1990	APR. 1990	MAY 1990	MAY 1989	
NOV. 1989	DEC. 1989	JAN. 1990	FEV. 1990	MARS 1990	AVR. 1990	MAI 1990	MAI 1989	METRES CUBES
								MAZOUT POUR POELES
21 735	31 639	25 192	18 350	5 587	10 755	12 068	10 087	PRODUCTION 1
25 294	-8 463	-2 615	-5 380	-6 012	- 734	-14 935	-1 815	ECHANGES INTER-PRODUITS 2
47 029	23 176	22 577	12 970	- 425	10 021	-2 867	8 272	PRODUCTION NETTE 3
								RETOUR POUR ALIMENT. 4
7 354				36 938				IMPORTATIONS 5
181	284	180	104	115	94	99		EXPORTATIONS 6
			704					ENTREES INTER-PROVINCES 7
25 155	8 470	3 096		3 657	9 857	2 673	315	SORTIES INTER-PROVINCES 8
77 492	71 168	71 293	64 934	80 956	71 618	58 675	68 316	INVENTAIRE DE FERMETURE 9
10 277	15 522	11 156	11 980	8 388	2 968	3 735	6 103	ARRIV. SOC. NON-DECLAR. 10
15 098	13 358	10 567	13 287	11 306	3 113	3 578	6 455	ARRIV. DES SOC. DECLAR. 11
								EXPED. AUX SOC. DECLAR. 12
812	918	661	1 708	-73	259	96	268	PERTES & RECTIFICATIONS 13
4	10	48	11	7	2	3	4	AUTO CONSOMMATION 14
14 351	21 982	19 056	16 903	13 867	9 002	7 362	5 906	VENTES INTERIEURES 15
								CARBURANT DIESEL
200 434	208 306	158 989	166 848	222 929	129 056	182 946	187 105	PRODUCTION 1
-2 018	-22 669	-47 405	-15 594	-17 044	736	13 564	24 706	ECHANGES INTER-PRODUITS 2
198 416	185 637	111 584	151 254	205 885	129 792	196 510	211 811	PRODUCTION NETTE 3
								RETOUR POUR ALIMENT. 4
21	19	27	21	16	3	1	5	IMPORTATIONS 5
74 314	141 863	63 978						EXPORTATIONS 6
22 116	3 027	82 078	77 191	66 900	95 999	55 716	74 209	ENTREES INTER-PROVINCES 7
		66 117	18 850	36 283	52 022	35 624	15 780	SORTIES INTER-PROVINCES 8
458 173	354 593	377 603	338 413	368 744	330 347	361 280	272 730	INVENTAIRE DE FERMETURE 9
59 329	75 414	104 077	65 687	82 827	40 764	60 054	50 396	ARRIV. SOC. NON-DECLAR. 10
64 590	68 538	108 158	73 533	78 542	42 234	62 054	73 728	ARRIV. DES SOC. DECLAR. 11
								EXPED. AUX SOC. DECLAR. 12
- 504	-23	-2 640	738	3 044	1 020	1 120	- 147	PERTES & RECTIFICATIONS 13
359	400	451	227	524	861	548	804	AUTO CONSOMMATION 14
154 938	156 861	134 672	123 271	145 638	120 878	141 816	148 845	VENTES INTERIEURES 15
								MAZOUT LEGER (NOS 2 & 3)
298 344	360 937	458 777	307 077	344 534	355 542	286 302	164 520	PRODUCTION 1
-11 627	37 071	63 078	25 571	21 876	2 100	-11 534	-21 974	ECHANGES INTER-PRODUITS 2
286 717	398 008	521 855	332 648	366 410	357 642	274 768	142 546	PRODUCTION NETTE 3
								RETOUR POUR ALIMENT. 4
14	19	26	14	13	10	7	8	IMPORTATIONS 5
130 701	128 707	73 701						EXPORTATIONS 6
	181 571	198 656	151 267	101 741	157 280	178 358	107 109	ENTREES INTER-PROVINCES 7
25 866	24 838	70 214	21 534	33 898	32 857	2 962	22 450	SORTIES INTER-PROVINCES 8
318 028	321 298	374 563	271 173	263 066	257 107	222 314	229 905	INVENTAIRE DE FERMETURE 9
24 584	48 450	48 116	43 211	34 918	19 200	19 549	15 672	ARRIV. SOC. NON-DECLAR. 10
16 706	60 679	32 044	43 793	35 342	21 314	12 285	15 870	ARRIV. DES SOC. DECLAR. 11
								EXPED. AUX SOC. DECLAR. 12
2 248	2 370	2 979	2 925	3 588	1 215	431	1 986	PERTES & RECTIFICATIONS 13
192	497	1 316	629	195	63	74	232	AUTO CONSOMMATION 14
165 109	301 921	285 172	259 087	234 658	170 062	134 993	109 029	VENTES INTERIEURES 15
								MAZOUT LOURD(NOS 4,5 & 6)
285 817	334 904	358 680	315 706	271 540	210 417	181 628	203 202	PRODUCTION 1
11 645	44 478	1 722	472	5 111	9 804	911	1 066	ECHANGES INTER-PRODUITS 2
297 462	379 382	360 402	316 178	276 651	220 221	182 539	204 268	PRODUCTION NETTE 3
								RETOUR POUR ALIMENT. 4
288 316	284 963	177 311	403 230	216 687	219 400	166 060	269 450	IMPORTATIONS 5
179 617	59 473	199 855	53 229	51 318	47 219	103 501	54 148	EXPORTATIONS 6
7 087			5 674		25 619R	2 956		ENTREES INTER-PROVINCES 7
	15 629	31 958		38 967R			30 873	SORTIES INTER-PROVINCES 8
175 644	260 811	167 342	284 275	219 722	258 902	193 613	205 502	INVENTAIRE DE FERMETURE 9
2 213	28 442	10 205	10 877	15 421R	7 192R	7 961	14 110	ARRIV. SOC. NON-DECLAR. 10
1 783	35 970	26 305	10 122	15 214	7 414R	7 835	14 926	ARRIV. DES SOC. DECLAR. 11
								EXPED. AUX SOC. DECLAR. 12
461	-47	- 388	88	620	3	301	105	PERTES & RECTIFICATIONS 13
30 237	34 310	35 475	34 684	35 561	23 905	35 554	25 430	AUTO CONSOMMATION 14
443 396	462 285	348 182	520 903	431 632	354 711	277 614	332 062	VENTES INTERIEURES 15

TABLE 1. SUPPLY AND DISPOSITION OF PETROLEUM PRODUCTS, ATLANTIC, MAY 1990

CUBIC METRES	CUM. 1989	CUM. 1990	YEAR 1989	JUNE 1989	JULY 1989	AUG. 1989	SEP. 1989	OCT. 1989
	CUM. 1989	CUM. 1990	ANN. 1989	JUN 1989	JULI. 1989	AOUT 1989	SEP. 1989	OCT. 1989
ASPHALT								
1 PRODUCTION	12 241	41 462	301 140	44 496	57 125	62 365	72 535	46 714
2 INTERPRODUCT TRANSFERS	-44	-23	-15 086		190	- 189		
5 IMPORTS	5 803		5 803					
6 EXPORTS			22 892	3 503	760		18 629	
7 INTERPROVINCIAL -IN-		134	7 435			184	14 026	3 432
8 INTERPROVINCIAL -OUT-	1 901			2 408	20			
9 CLOSING INVENTORY	49 718	67 081	35 635	45 943	39 575	32 248	49 822	62 416
10 REC. FROM NON-REP. COS.								
11 REC. FROM REP. COS.		54	16 027		4 075			5 952
12 TO REPORTING COS.			16 069		4 117			5 952
13 LOSSES & ADJUSTMENTS	- 893	354	-1 350	2 035	458	- 212	- 175	129
14 OWN CONSUMPTION			23			10	13	
15 DOMESTIC SALES	14 036	9 827	288 812	40 325	62 403	69 889	50 520	37 423
COKE								
1 PRODUCTION	17 648	17 351	40 184	3 131	3 120	3 035	3 366	3 514
2 INTERPRODUCT TRANSFERS								
5 IMPORTS	17 500		17 500					
6 EXPORTS								
7 INTERPROVINCIAL -IN-								
8 INTERPROVINCIAL -OUT-								
9 CLOSING INVENTORY								
10 REC. FROM NON-REP. COS.								
11 REC. FROM REP. COS.								
12 TO REPORTING COS.								
13 LOSSES & ADJUSTMENTS								
14 OWN CONSUMPTION	17 648	17 351	40 184	3 131	3 120	3 035	3 366	3 514
15 DOMESTIC SALES	17 500		17 500					
LUBE OILS & GREASES								
1 PRODUCTION	954	1 074	2 768	464	104	21	646	37
2 INTERPRODUCT TRANSFERS	-24	- 100	-83	-2	-3	-2	-2	-25
4 TRANSFERS TO REF. FEED.								
5 IMPORTS	243	447	1 126	79	58	307	63	187
6 EXPORTS	70	77	156	8	3		40	11
7 INTERPROVINCIAL -IN-	21 695	23 001	54 936	5 294	5 173	5 281	4 923	4 447
8 INTERPROVINCIAL -OUT-								
9 CLOSING INVENTORY	17 312	18 931	17 346	18 082	18 306	18 523	18 718	17 103
10 REC. FROM NON-REP. COS.	674	851	2 071	205	183	285	135	247
11 REC. FROM REP. COS.	5 241	7 231	14 534	1 736	1 211	2 111	1 225	532
12 TO REPORTING COS.	5 441	7 273	13 790	1 791	1 016	1 950	1 277	740
13 LOSSES & ADJUSTMENTS	267	85	602	- 563	66	123	-7	618
14 OWN CONSUMPTION	38	35	133	20	4	22	12	20
15 DOMESTIC SALES	23 781	23 449	61 451	5 750	5 413	5 691	5 473	5 651
STILL GAS								
1 PRODUCTION	210 326	210 301	515 961	35 180	49 273	46 899	40 858	39 144
2 INTERPRODUCT TRANSFERS								
9 CLOSING INVENTORY	116	171	214	202	179	150	184	166
11 REC. FROM REP. COS.								
12 TO REPORTING COS.								
13 LOSSES & ADJUSTMENTS								
14 OWN CONSUMPTION	210 394	210 344	515 931	35 094	49 296	46 928	40 824	39 162
15 DOMESTIC SALES								
OTHER PRODUCTS								
1 PRODUCTION	346 985	587 149	724 131	117 892	48 877	46 964	1 347	42 340
2 INTERPRODUCT TRANSFERS	- 577	-6 539	- 122 382	74	-36 840	-17 108	-5 846	-23 759
4 TRANSFERS TO REF. FEED.	134 487	85 662	217 044	17 107	5 407	6 369		5 890
5 IMPORTS	149 808		149 808					
6 EXPORTS	217 331	335 576	560 278	103 606	97 987	56 051	37 670	
7 INTERPROVINCIAL -IN-		10 423	7 185	5 246	2 059	2 732		14 705
8 INTERPROVINCIAL -OUT-	17 403						5 982	
9 CLOSING INVENTORY	260 786	352 266	163 694	263 497	175 488	149 763	102 650	132 879
10 REC. FROM NON-REP. COS.			34 874					
11 REC. FROM REP. COS.								
12 TO REPORTING COS.	124	1 044	124					
13 LOSSES & ADJUSTMENTS	-7 115	-19 947	-20 876	- 212	-1 332	-4 128	-1 059	-2 854
14 OWN CONSUMPTION								
15 DOMESTIC SALES	85	126	237		43	21	21	21

TABLEAU 1. APPROVISIONNEMENT ET UTILISATION, PRODUITS PETROLIERS, ATLANTIQUE, MAI 1990

MOV. 1989	DEC. 1989	JAN. 1990	FEB. 1990	MAR. 1990	APR. 1990	MAY 1990	MAY 1989	METRES CUBES	
MOV. 1989	DEC. 1989	JAN. 1990	FEV. 1990	MARS 1990	AVR. 1990	MAI 1990	MAI 1989		
5 664		11	4 987		7 295	29 169	6 371	PRODUCTION	1
- 472	-14 571	-9	-2	-7	14	-19		ECHANGES INTER-PRODUITS	2
			1			250	5 803	IMPORTATIONS	5
1 653	4 225			1	116		7	EXPORTATIONS	6
53 532	35 635	36 660	40 880	40 771	46 781	67 081	49 718	ENTREES INTER-PROVINCES	7
6 000			54					SORTIES INTER-PROVINCES	8
6 000								INVENTAIRE DE FERMETURE	9
- 991	-1 701	-1 024	819	6	684	- 131	818	ARRIV. SOC. NON-DECLAR.	10
								ARRIV. DES SOC. DECLAR.	11
13 414	802	1	1	95	499	9 231	13 044	EXPED. AUX SOC. DECLAR.	12
								PERTES & RECTIFICATIONS	13
3 220	3 150	3 700	3 202	3 216	3 711	3 522	3 392	AUTO CONSOMMATION	14
								VENTES INTERIEURES	15
								COKE	
								PRODUCTION	1
								ECHANGES INTER-PRDDUITS	2
								IMPORTATIONS	5
								EXPORTATIONS	6
								ENTREES INTER-PROVINCES	7
								SORTIES INTER-PROVINCES	8
								INVENTAIRE DE FERMETURE	9
								ARRIV. SOC. NON-DECLAR.	10
								ARRIV. DES SOC. DECLAR.	11
								EXPED. AUX SOC. DECLAR.	12
								PERTES & RECTIFICATIONS	13
								AUTO CONSOMMATION	14
								VENTES INTERIEURES	15
								HUILES & GRAISSES LUBRIF.	
								PRODUCTION	1
								ECHANGES INTER-PRODUITS	2
								RETOUR POUR ALIMENT.	4
								IMPORTATIONS	5
								EXPORTATIONS	6
								ENTREES INTER-PROVINCES	7
								SORTIES INTER-PROVINCES	8
								INVENTAIRE DE FERMETURE	9
								ARRIV. SOC. NON-DECLAR.	10
								ARRIV. DES SOC. DECLAR.	11
								EXPED. AUX SOC. DECLAR.	12
								PERTES & RECTIFICATIONS	13
								AUTO CONSOMMATION	14
								VENTES INTERIEURES	15
								GAZ DE DISTILLATION	
								PRODUCTION	1
								ECHANGES INTER-PRODUITS	2
								INVENTAIRE DE FERMETURE	9
								ARRIV. DES SOC. DECLAR.	11
								EXPED. AUX SOC. DECLAR.	12
								PERTES & RECTIFICATIONS	13
								AUTO CONSOMMATION	14
								VENTES INTERIEURES	15
								AUTRES PRODUITS	
								PRODUCTION	1
								ECHANGES INTER-PRODUITS	2
								RETOUR POUR ALIMENT.	4
								IMPORTATIONS	5
								EXPORTATIONS	6
								ENTREES INTER-PROVINCES	7
								SORTIES INTER-PROVINCES	8
								INVENTAIRE DE FERMETURE	9
								ARRIV. SOC. NON-DECLAR.	10
								ARRIV. DES SOC. DECLAR.	11
								EXPED. AUX SOC. DECLAR.	12
								PERTES & RECTIFICATIONS	13
								AUTO CONSOMMATION	14
								VENTES INTERIEURES	15
65 211	54 515	150 819	115 272	8 411	88 621	224 026	96 820	PRODUCTION	1
-10 003	-28 323	- 260	241	2 553	-9 083	10	-9	ECHANGES INTER-PRODUITS	2
9 223	38 561	57 098	1 019	19 364		8 181	16 744	RETOUR POUR ALIMENT.	4
47 633		45 367	77 480	42 166	41 739	128 824	12 176	IMPORTATIONS	5
24 779		1 834	7 651	1 386		920		EXPORTATIONS	6
	18 951				1 368			ENTREES INTER-PROVINCES	7
								SORTIES INTER-PROVINCES	8
160 035	163 694	227 062	272 780	224 697	262 907	352 266	260 786	INVENTAIRE DE FERMETURE	9
	34 874							ARRIV. SOC. NON-DECLAR.	10
				884		160		ARRIV. DES SOC. DECLAR.	11
								EXPED. AUX SOC. DECLAR.	12
-4 048	- 128	-13 461	-1 073	-2 012	-1 798	-1 603	- 224	PERTES & RECTIFICATIONS	13
								AUTO CONSOMMATION	14
23	23	21	20	31	19	35	41	VENTES INTERIEURES	15

TABLE 1. SUPPLY AND DISPOSITION OF PETROLEUM PRODUCTS, QUEBEC, MAY 1990

CUBIC METRES	CUM. 1989	CUM. 1990	YEAR 1989	JUNE 1989	JULY 1989	AUG. 1989	SEP. 1989	OCT. 1989
	CUM. 1989	CUM. 1990	ANN. 1989	JUIN 1989	JUI. 1989	AOUT 1989	SEP. 1989	OCT. 1989
1 DOMESTIC CRUDE AND EQUIVALENT RECEIVED	2 128 381	2 112 421	4 931 817	424 876	349 653	308 823	419 853	397 746
A WESTERN CANADA	2 128 381	2 112 421	4 931 817	424 876	349 653	308 823	419 853	397 746
B EASTERN CANADA								
2 TOTAL IMPORTS OF CRUDE AND EQUIV.	4 058 457	4 760 590	9 630 976	728 018	1 072 327	970 090	456 182	711 761
A ALGERIA	77 386		92 001	14 615				
B IRAN								
C IRAQ								
D KUWAIT								
E LIBYA								
F MEXICO	126 587	127 793	357 763	38 755	40 574	45 157	36 049	35 744
G NIGERIA	134 224		134 224					
H NORWAY	579 303	1 285 705	1 333 042	81 509	113 373	151 863	93 253	36 402
I SAUDI ARABIA		92 457						
J UNITED ARAB EMIRATES		3 052 022	6 483 644	326 287	513 149	558 624	301 726	631 118
K UNITED KINGDOM	2 842 063		67 319		9 231	14 794	25 154	8 497
L UNITED STATES	9 643		607 325	116 195	112 293	199 652		
M VENEZUELA	167 957	58 949	555 658	150 657	283 707			
N OTHERS	121 294	143 664						
3 TOTAL CRUDE AND EQUIV. RECEIVED BY REFS (1+2)	6 186 838	6 873 011	14 562 793	1 152 894	1 421 980	1 278 913	876 035	1 109 507
A BY PIPELINE	3 952 854	4 128 488	9 768 983	780 442	843 995	861 946	876 035	842 495
B BY OTHER MEANS	2 233 984	2 744 523	4 793 810	372 452	577 985	416 967		267 012
4 OPENING INVENTORY CRUDE	918 309	513 257	918 309	838 166	699 277	808 368	721 911	542 486
5 CLOSING INVENTORY CRUDE	838 166	754 623	513 257	699 277	808 368	721 911	542 486	695 007
6 LOSSES & ADJUSTMENTS	-1 140	2 404	-3 473			40	-1 012	
7 CRUDE & EQUIV. CHARGED	6 268 121	6 629 241	14 971 318	1 291 783	1 312 889	1 365 330	1 056 472	956 986
A CONVENTIONAL CRUDE LIGHT	4 821 712	5 086 314	11 328 852	901 684	969 946	980 796	746 583	736 239
B CONVENTIONAL CRUDE HEAVY	1 446 409	1 542 927	3 642 466	390 099	342 943	384 534	309 889	220 747
C SYNTHETIC CRUDE OIL								
D CRUDE BITUMEN								
E CONDENSATE & PENTANES								
8 OTHER MATERIALS CHARGED	596 976	530 505	1 715 380	118 539	117 091	175 720	194 798	214 592
A CRUDE TOPS	289 317	82 943	592 456	4 331	57 063	37 422	78 219	98 180
B CRUDE BOTTOMS								
C LPG'S	54 380	45 611	117 470	6 016	5 829	3 079	6 115	16 740
D NATURAL GAS								
E LUBES FOR REPROCESSING								
F OTHER FEEDSTOCKS	253 279	401 951	1 005 454	108 192	54 199	135 219	110 464	101 672
9 TOTAL FEED CHARGED (7+8)	6 865 097	7 159 746	16 686 698	1 410 322	1 429 980	1 541 050	1 251 270	1 171 578
10 REFINERY LOSSES	- 136 335	- 167 658	- 609 710	-23 896	- 114 959	-53 783	-73 951	- 101 116
TOTAL, ALL PRODUCTS								
1 REFINERY PRODUCTION	7 001 432	7 327 404	17 296 408	1 434 218	1 544 939	1 594 833	1 325 221	1 272 694
4 TRANSFERS TO REFINERY FEEDSTOCKS	596 976	530 505	1 715 380	118 539	117 091	175 720	194 798	214 592
5 IMPORTS	2 051 368	1 606 115	5 071 124	319 453	282 798	583 436	529 333	354 772
6 EXPORTS	410 906	242 333	911 261	49 782	66 883	48 244	72 443	84 915
7 INTERPROVINCIAL -IN-	1 340 658	1 427 102	3 476 327	183 114	293 685	258 398	279 281	351 999
8 INTERPROVINCIAL -OUT-	1 327 625	1 679 468	3 708 785	342 138	218 556	449 602	345 428	372 396
9 CLOSING INVENTORY	2 442 819	2 406 211	2 453 438	2 450 898	2 800 869	2 796 721	2 780 674	2 365 401
10 REC. FROM NON-REP. COS.	330 683	260 540	982 151	83 551	45 045	98 017	135 158	101 351
11 REC. FROM REP. COS.	5 192 039	5 062 563	12 109 822	824 438	831 654	1 016 388	899 326	1 075 565
12 DEL. TO REPORTING COS.	5 273 838	5 285 654	12 093 865	809 558	785 286	1 018 987	894 298	1 147 354
13 LOSSES & ADJUSTMENTS	36 504	2 934	36 484	-4 549	-17 012	-1 692	11 224	16 714
14 OWN CONSUMPTION	424 718	423 227	968 357	74 937	86 396	78 718	70 859	69 435
15 DOMESTIC SALES	7 701 760	7 566 830	19 347 228	1 446 290	1 390 950	1 785 641	1 595 316	1 666 248

TABLEAU 1. APPROVISIONNEMENT ET UTILISATION, PRODUITS PETROLIERS, QUEBEC, MAI 1990

NOV. 1989	DEC. 1989	JAN. 1990	FEB. 1990	MAR. 1990	APR. 1990	MAY 1990	MAY 1989		METRES CUBES
NOV. 1989	DEC. 1989	JAN. 1990	FEV. 1990	MARS 1990	AVR. 1990	MAI 1990	MAI 1989		
412 398	490 087	519 563	327 370	383 197	313 504R	568 787	397 613	ARRIVAGES DE PETROLE BRUT & EQUIV. DOMESTIQUE	1
412 398	490 087	519 563	327 370	383 197	313 504R	568 787	397 613	DE L'OUEST DU CANADA	A
								DE L'EST DU CANADA	B
955 963	678 178	1 043 006	1 015 425	1 081 533	898 886	721 740	565 599	TOTAL DES IMPORTATIONS DE BRUT ET D'EQUIVALENTE	2
							77 386	ALGERIE	A
								IRAN	B
								IRAQ	C
								KOWEIT	D
								LYBIE	E
16 108	18 789	47 329	47 329	13 413		19 722	15 993	MEXIQUE	F
140 992	136 347	285 161	339 309	297 858	322 516	40 861	134 224	NIGERIA	G
		92 457						NORVEGE	H
798 863	511 814	474 395	628 787	770 262	576 370	602 208	218 690	ARABIE SAOUDITE	I
	11 228						9 643	EMIRATES ARABES UNIS	J
		143 664					109 663	ROYAUME-UNI	K
								ETATS UNIS	L
								VENEZUELA	M
								AUTRES	M
1 368 361	1 168 265	1 562 569	1 342 795	1 464 730	1 212 390R	1 290 527	963 212	TOTAL ARRIV. DE BRUT ET EQUIV. AUX RAFFS. (1+2)	3
784 075	827 141	989 897	797 705	950 334	599 534R	791 018	765 722	PAR PIPE-LINE	A
584 286	341 124	572 672	545 090	514 396	612 856	499 509	197 490	PAR D'AUTRES MOYENS	B
695 007	768 997	513 257	653 303	708 729	737 263	877 665	871 891	STOCKS DE BRUT - DEBUT	4
768 997	513 257	653 303	708 729	737 263	877 665R	754 623	838 166	STOCKS DE BRUT - FIN	5
- 495	- 866	2 408		-1	-2	-1	1	PERTES ET RECTIFICATIONS	6
1 294 866	1 424 871	1 420 115	1 287 369	1 436 197	1 071 990	1 413 570	996 936	BRUT & EQUIV. INTRODUIT	7
1 037 031	1 134 861	1 126 825	953 440	1 116 220	820 599	1 069 230	753 866	BRUT CONVENTIONEL LEGER	A
257 835	290 010	293 290	333 929	319 977	251 391	344 340	243 870	BRUT CONVENTIONEL LOURD	B
								PETROLE BRUT SYNTHETIQUE	C
								PETROLE BITUMINEUX LOURD	D
								CONDENSATS ET PENTANES	E
134 370	163 294	128 217	70 641	68 161	155 418	108 068	97 386	AUTRES MAT. UTILISEES	8
17 840	10 084	27 896		5 386	20 463	29 198	39 881	PRODUITS DE DECANTATION	A
18 231	9 080	8 819	7 291	12 292	9 728	7 481	6 485	RESIDUS DE BRUT	B
								GPL	C
								GAZ NATUREL	D
98 299	144 130	91 502	63 350	50 483	125 227	71 389	51 020	LUBRIFIANTS RECYCLABLES	E
								AUTRES CHARGES D'ALIMEN.	F
1 429 236	1 588 165	1 548 332	1 358 010	1 504 358	1 227 408	1 521 638	1 094 322	TOTAL ALIMENTATION(7+8)	9
-66 385	-39 285	-17 936	-25 325	-42 500	-78 986	-2 911	-12 014	PERTES EN RAFFINERIE	10
1 495 621	1 627 450	1 566 268	1 383 335	1 546 858	1 306 394	1 524 549	1 106 336	TOTAL, TOUS LES PRODUITS PROD. DES RAFFINERIES	1
134 370	163 294	128 217	70 641	68 161	155 418	108 068	97 386	RETOUR POUR ALIMENTATION DES RAFFINERIES	4
625 902	324 062	191 296	244 414	365 425	359 640	445 340	478 970	IMPORTATIONS	5
66 397	111 691	33 511	67 070	76 879	33 720	31 153	89 475	EXPORTATIONS	6
389 501	379 691	381 731	243 876	297 277	243 839R	260 379	343 012	ENTREES INTER-PROVINCES	7
367 812	285 228	402 068	235 525	323 370R	335 281R	383 224	298 385	SORTIES INTER-PROVINCES	8
2 604 275	2 453 438	2 376 556	2 345 774	2 453 775	2 384 987	2 406 211	2 442 819	INVENTAIRE DE FERMETURE	9
83 813	104 533	37 371	29 722	40 011	101 685	51 751	52 815	ARRIV. SOC. NON-DECLAR.	10
1 141 604	1 128 808	1 030 162	1 092 519	1 002 353R	953 952R	983 577	999 338	ARRIV. DES SOC. DECLAR.	11
1 105 589	1 058 955	1 037 390	1 165 520R	1 003 119R	997 140R	1 082 485	1 056 120	EXPED. AUX SOC. DECLAR.	12
-24 279	19 574	15 084	26 681	-42 149	312	3 006	-14 827	PERTES & RECTIFICATIONS	13
72 539	90 755	88 434	83 556	84 581	82 815	83 841	76 341	AUTO CONSOMMATION	14
1 775 139	1 985 884	1 579 006	1 375 655R	1 629 962R	1 429 612	1 552 595	1 478 830	VENTES INTERIEURES	15

TABLE 1. SUPPLY AND DISPOSITION OF PETROLEUM PRODUCTS, QUEBEC, MAY 1990

CUBIC METRES	CUM. 1989	CUM. 1990	YEAR 1989	JUNE 1989	JULY 1989	AUG. 1989	SEP. 1989	OCT. 1989
	CUM. 1989	CUM. 1990	ANN. 1989	JUIN 1989	JUI. 1989	AOÛT 1989	SEP. 1989	OCT. 1989
PROPANE & PROPANE MIXES								
1 PRODUCTION	113 603	93 539	235 336	14 213	18 903	21 751	15 925	11 725
2 INTERPRODUCT TRANSFERS		2 161						
A. OF WHICH TO PETROCHEMS								
3 NET PRODUCTION	113 603	95 700	235 336	14 213	18 903	21 751	15 925	11 725
4 TRANSFERS TO REF. FEED.								
5 IMPORTS	99		99					
6 EXPORTS	905		905					
7 INTERPROVINCIAL -IN-	4 314	264	8 740	83	85	97	1 989	496
8 INTERPROVINCIAL -OUT-	333		801	468				
9 CLOSING INVENTORY	2 309	81	7 984	3 463	1 420	5 036	4 303	2 023
10 REC. FROM NON-REP. COS.	465	38	8 200	166	181	145	100	126
11 REC. FROM REP. COS.	7 517	4 631	24 983	1 151	3 137	1 225	1 993	5 743
12 TO REPORTING COS.	7 576	5 253	25 147	1 029	3 221	1 225	1 993	5 697
13 LOSSES & ADJUSTMENTS	- 477	-1 497	- 388	596	- 755	- 989	-8	-46
14 OWN CONSUMPTION	8 236	5 074	12 717	318	256	60	347	
15 DOMESTIC SALES	109 986	99 706	233 062	12 048	21 627	19 306	18 408	14 719
16 TOTAL EXPORT(N.E.B.145)	18 973	5 278	31 395	2 049	2 722	1 869	1 052	1 490
BUTANE & BUTANE MIXES								
1 PRODUCTION	51 132	43 494	88 171	8 031	11 141	8 971	5 264	2 038
2 INTERPRODUCT TRANSFERS	-1 070	-1 594	-2 913			- 941		- 138
A. OF WHICH TO PETROCHEMS								
3 NET PRODUCTION	50 062	41 900	85 258	8 031	11 141	8 030	5 264	1 900
4 TRANSFERS TO REF. FEED.	54 380	45 611	117 470	6 016	5 829	3 079	6 115	14 740
5 IMPORTS								
6 EXPORTS								
7 INTERPROVINCIAL -IN-								
8 INTERPROVINCIAL -OUT-		917						
9 CLOSING INVENTORY	5 786	6 599	5 843	5 861	5 515	6 474	6 463	4 765
10 REC. FROM NON-REP. COS.	55 345	45 611	119 844	6 016	5 829	3 079	6 115	14 740
11 REC. FROM REP. COS.	1 344	1 478	2 890					1 069
12 TO REPORTING COS.	229	1 937	1 777					1 071
13 LOSSES & ADJUSTMENTS	253	-18	248	553	- 392	- 283		-3
14 OWN CONSUMPTION	22 091	6 181	37 146	4 421	4 982	3 555	741	1 357
15 DOMESTIC SALES	29 676	33 605	51 172	2 982	6 897	3 799	4 534	2 242
16 TOTAL EXPORT(N.E.B.145)	13 570	7 630	13 818	248				
PETRO-CHEM FEEDSTOCKS								
1 PRODUCTION	247 014	256 842	624 562	42 553	57 979	53 696	57 964	50 874
2 INTERPRODUCT TRANSFERS	22 570	1 635	28 045	143	13 802	560	379	17
A. OF WHICH ENERGY								
BACKFLOWS								
3 NET PRODUCTION	269 584	258 477	652 607	42 696	71 781	54 256	58 343	50 891
4 TRANSFERS TO REF. FEED.	21 064	17 186	28 298					
5 IMPORTS								
6 EXPORTS	107 518	79 478	190 869	5 042	6 505	14 496	5 520	22 624
7 INTERPROVINCIAL -IN-	27		71		36			6
8 INTERPROVINCIAL -OUT-	4 913	13 124	11 250	120		3 108	67	
9 CLOSING INVENTORY	24 968	36 296	37 578	21 586	40 864	40 684	50 264	34 378
10 REC. FROM NON-REP. COS.	16 377	17 525	45 167	3 837	5 521	5 431	5 118	
11 REC. FROM REP. COS.	12 517	2 295	36 464	701	640	546	657	8 558
12 TO REPORTING COS.	6 832	6 280	38 718	624	3 633	7 904	1 027	9 654
13 LOSSES & ADJUSTMENTS	- 165	35	1 285	187	-1 184	-6	253	1 614
14 OWN CONSUMPTION	226	522	112			42	17	42
15 DOMESTIC SALES	148 577	162 954	441 627	44 643	49 746	34 869	47 654	41 407
NAPHTHA SPECIALTIES								
1 PRODUCTION	13 941	14 656	31 416	3 289	1 123	2 817	3 503	2 280
2 INTERPRODUCT TRANSFERS	523	632	718	-12	233	175	-40	106
3 NET PRODUCTION	14 464	15 288	32 134	3 277	1 356	2 992	3 463	2 386
4 TRANSFERS TO REF. FEED.								
5 IMPORTS	1 889	1 004	2 402			53	16	
6 EXPORTS								
7 INTERPROVINCIAL -IN-	2 330	1 307	7 272	494	602	204	230	333
8 INTERPROVINCIAL -OUT-	4 395	4 877	11 744	891	698	923	302	1 101
9 CLOSING INVENTORY	13 790	13 295	13 877	14 294	12 875	11 961	13 452	12 968
10 REC. FROM NON-REP. COS.	80	79	218	23		12	16	58
11 REC. FROM REP. COS.	317	307	995	178	123	55	41	106
12 TO REPORTING COS.	160	436	413	46	6	104	41	5
13 LOSSES & ADJUSTMENTS	382	- 195	1 232	-77	539	192	-93	10
14 OWN CONSUMPTION	63	38	212	19	16	25	-2	82
15 DOMESTIC SALES	13 764	13 411	29 017	2 589	2 241	2 986	2 027	2 169

TABLEAU 1. APPROVISIONNEMENT ET UTILISATION, PRODUITS PETROLIERS, QUEBEC, MAI 1990

MOV. 1989	DEC. 1989	JAN. 1990	FEB. 1990	MAR. 1990	APR. 1990	MAY 1990	MAY 1989	
MOV. 1989	DEC. 1989	JAN. 1990	FEV. 1990	MARS 1990	AVR. 1990	MAI 1990	MAI 1989	METRES CUBES
PROPANE & MEL DE PROPANE								
20 067	19 149	17 759	17 100 2 161	19 660	17 375	21 645	12 560	PRODUCTION 1
20 067	19 149	17 759	19 261	19 660	17 375	21 645	12 560	ECHANGES INTER-PRODUITS 2
								PORTION POUR PETROCHIM. A. 3
								PRODUCTION NETTE 3
							99	RETOUR POUR ALIMENT. 4
	1 676	141	123					IMPORTATIONS 5
							441	EXPORTATIONS 6
							333	ENTREES INTER-PROVINCES 7
								SORTIES INTER-PROVINCES 8
1 254	7 984	1 987	1 492	1 936	3 644	81	2 309	INVENTAIRE DE FERMETURE 9
78	6 939				38		129	ARRIV. SOC. NON-DECLAR. 10
3 934	283	1 333	921	1 420	482	475	1 279	ARRIV. DES SOC. DECLAR. 11
4 123	283	1 333	921	1 420	482	1 097	1 282	EXPED. AUX SOC. DECLAR. 12
30	1 261	-1 247	59	-16	76	- 369	229	PERTES & RECTIFICATIONS 13
	3 500	1 463	719	992	558	1 342	1 529	AUTO CONSOMMATION 14
20 695	16 273	23 681	19 101	18 240	15 071	23 613	13 854	VENTES INTERIEURES 15
1 039	2 201	1 207	1 296	1 166R	1 609R		2 540	TOTAL EXPORT(O.N.E.145) 16
BUTANE ET MEL DE BUTANE								
1 117	477	3 108	2 648	4 335	12 617	20 786	7 027	PRODUCTION 1
	- 764	- 561	-1 114	81			-1 070	ECHANGES INTER-PRODUITS 2
1 117	- 287	2 547	1 534	4 416	12 617	20 786	5 957	PORTION POUR PETROCHIM. A. 3
								PRODUCTION NETTE 3
18 231	9 080	8 819	7 291	12 292	9 728	7 481	6 485	RETOUR POUR ALIMENT. 4
								IMPORTATIONS 5
								EXPORTATIONS 6
				917				ENTREES INTER-PROVINCES 7
								SORTIES INTER-PROVINCES 8
6 842	5 843	5 331	4 913	7 042	5 268	6 599	5 786	INVENTAIRE DE FERMETURE 9
19 640	9 080	8 819	7 291	12 292	9 728	7 481	8 576	ARRIV. SOC. NON-DECLAR. 10
	477	561		917				ARRIV. DES SOC. DECLAR. 11
	477	791		917			229	EXPED. AUX SOC. DECLAR. 12
1	119	- 117	-1		-36	136	20	PERTES & RECTIFICATIONS 13
	-1			79	5 124	978	4 966	AUTO CONSOMMATION 14
448	594	2 946	1 953	1 291	9 303	18 112	1 106	VENTES INTERIEURES 15
		2 829	1 894	824R	2 083R		5 221	TOTAL EXPORT(O.N.E.145) 16
CHARGES PETROCHIMIQUES								
47 168	67 314	57 378	55 738	57 502	39 968	46 256	43 322	PRODUCTION 1
474	-9 900	50	165	693	97	630	- 635	ECHANGES INTER-PRODUITS 2
								DONT LE RENVOI DES
								PRODUITS ENERGETIQUES A.
47 642	57 414	57 428	55 903	58 195	40 065	46 886	42 687	PRODUCTION NETTE 3
3 071	4 163	3 880	5 165		4 011	4 130	5 920	RETOUR POUR ALIMENT. 4
19 260	9 904	7 781	33 808	28 270	9 619		31 882	IMPORTATIONS 5
2								EXPORTATIONS 6
	3 042	4 596	4 390	3 961	115	62	22	ENTREES INTER-PROVINCES 7
								SORTIES INTER-PROVINCES 8
37 515	37 578	38 394	31 440	10 339	24 914	36 296	24 968	INVENTAIRE DE FERMETURE 9
4 720	4 163	5 165	4 219	4 011	4 130	4 130	5 704	ARRIV. SOC. NON-DECLAR. 10
8 384	4 461	59	86	557	776	817	942	ARRIV. DES SOC. DECLAR. 11
4 888	4 156	1 389	1 676	855	1 722	638	1 814	EXPED. AUX SOC. DECLAR. 12
313	273	34	1	3	4	-7	- 280	PERTES & RECTIFICATIONS 13
71	- 286	173	- 154	410	32	61	108	AUTO CONSOMMATION 14
30 008	44 723	38 818	23 222	50 573	14 774	35 567	31 480	VENTES INTERIEURES 15
PROD SPECIAUX BASE/NAPH								
2 542	1 921	1 600	1 332	4 632	2 738	4 354	2 833	PRODUCTION 1
-23	- 244	39	1 231	- 233	62	- 467	468	ECHANGES INTER-PRODUITS 2
2 519	1 677	1 639	2 563	4 399	2 800	3 887	3 301	PRODUCTION NETTE 3
								RETOUR POUR ALIMENT. 4
345	99				1 004		1 135	IMPORTATIONS 5
								EXPORTATIONS 6
2 785	294	158	309	280	224	336	683	ENTREES INTER-PROVINCES 7
893	2 541	912	712	966	701	1 586	1 077	SORTIES INTER-PROVINCES 8
15 359	13 877	13 642	13 217	13 952	14 263	13 295	13 790	INVENTAIRE DE FERMETURE 9
29					79		17	ARRIV. SOC. NON-DECLAR. 10
74	101	41	147	7	53	59	53	ARRIV. DES SOC. DECLAR. 11
	51	52	93	58	103	130		EXPED. AUX SOC. DECLAR. 12
610	- 331	- 561	256	12	74	24	202	PERTES & RECTIFICATIONS 13
3	6	20	8	-1	2	9	17	AUTO CONSOMMATION 14
1 855	1 386	1 650	2 375	2 916	2 969	3 501	3 015	VENTES INTERIEURES 15

TABLE 1. SUPPLY AND DISPOSITION OF PETROLEUM PRODUCTS, QUEBEC, MAY 1990

CUBIC METRES	CUM. 1989	CUM. 1990	YEAR 1989	JUNE 1989	JULY 1989	AUG. 1989	SEP. 1989	OCT. 1989
	CUM. 1989	CUM. 1990	ANN. 1989	JUIN 1989	JUI. 1989	AOUT 1989	SEP. 1989	OCT. 1989
AVIATION GASOLINE								
1 PRODUCTION	12 789	6 891	36 830	5 029	4 648	2 210	7 676	1 739
2 INTERPRODUCT TRANSFERS	-5 171	-1 269	1 827	- 175	7 624	41	- 218	52
3 NET PRODUCTION	7 618	5 622	38 657	4 854	12 272	2 251	7 458	1 791
4 TRANSFERS TO REF. FEED.								
5 IMPORTS								
6 EXPORTS								
7 INTERPROVINCIAL -IN-	179	115	5 464	1 992		25	508	917
8 INTERPROVINCIAL -OUT-	11 661	8 045	34 854	4 493	3 229	2 512	4 067	3 177
9 CLOSING INVENTORY	6 256	5 651	7 303	6 346	12 504	10 752	11 530	8 479
10 REC. FROM NON-REP. COS.								
11 REC. FROM REP. COS.	10 673	12 610	24 225	1 948	1 233	775	7 225	388
12 TO REPORTING COS.	9 801	6 557	22 688	2 127	360	728	7 197	441
13 LOSSES & ADJUSTMENTS	- 111	-1 705	-1 618	- 165	- 460	-1 234	888	1 096
14 OWN CONSUMPTION								
15 DOMESTIC SALES	6 387	7 102	20 643	2 249	4 218	2 797	2 261	1 433
MOTOR GASOLINE								
1 PRODUCTION	2 622 317	2 822 841	6 575 416	514 159	598 098	641 991	551 042	522 517
2 INTERPRODUCT TRANSFERS	10 139	-34 433	9 692	1 584	-6 641	-99	-1 125	540
3 NET PRODUCTION	2 632 456	2 788 408	6 585 108	515 743	591 457	641 892	549 917	523 057
4 TRANSFERS TO REF. FEED.								
5 IMPORTS	462 927	247 180	1 249 227	101 804	144 084	146 990	109 495	81 882
6 EXPORTS	24 357	30 436	107 135	14 611	3 191	4 939	29 200	22 666
7 INTERPROVINCIAL -IN-	306 788	439 560	861 895	54 064	88 825	78 200	65 813	74 641
8 INTERPROVINCIAL -OUT-	400 026	581 233	1 087 889	113 254	100 041	137 112	122 632	80 193
9 CLOSING INVENTORY	748 514	674 023	795 338	665 901	808 411	824 376	746 388	673 681
10 REC. FROM NON-REP. COS.								
11 REC. FROM REP. COS.	2 339 475	2 314 761	6 058 650	499 084	542 477	585 676	511 241	492 941
12 TO REPORTING COS.	2 393 906	2 478 710	6 053 517	505 638	480 897	591 570	511 159	527 079
13 LOSSES & ADJUSTMENTS	673	1 004	436	-6 187	-2 029	- 442	6 413	11 217
14 OWN CONSUMPTION	234	216	482	40	34	28	31	36
15 DOMESTIC SALES	2 874 483	2 819 625	7 410 630	625 952	642 199	703 586	645 019	604 037
SALES BY GRADE:								
16 PREM. (LEADED/NON-LEADED)	808 564	940 080	2 115 348	163 008	174 013	190 390	173 177	182 270
17 REGULAR (NON-LEADED)	1 773 526	1 828 151	4 691 002	390 881	409 206	458 686	429 291	388 632
18 REGULAR (OTHER)	292 393	51 394	604 280	72 063	58 980	54 510	42 551	33 135
19 RETAIL SALES OF MOGAS	2 602 278	2 608 449	6 723 499	579 209	583 745	640 808	583 887	545 461
AV-TURBO FUEL KERO TYPE								
1 PRODUCTION	98 456	285 588	615 705	80 274	103 602	82 310	90 326	85 243
2 INTERPRODUCT TRANSFERS	-23 723	-27 142	-26 923	37 230	-1 085	-23 999	-3 639	-10 375
3 NET PRODUCTION	74 733	258 446	588 782	117 504	102 517	58 311	86 687	74 868
4 TRANSFERS TO REF. FEED.								
5 IMPORTS	375 053	125 318	703 680	72 980	8 200	85 800	15 100	45 200
6 EXPORTS								
7 INTERPROVINCIAL -IN-	67 700	101 117	135 087	19 847	5 045	8 867	15 564	41
8 INTERPROVINCIAL -OUT-	161 848	113 700	448 894	55 388	10 702	39 873	50 409	57 871
9 CLOSING INVENTORY	58 112	123 602	68 029	110 818	150 824	142 907	130 336	98 464
10 REC. FROM NON-REP. COS.								
11 REC. FROM REP. COS.	177 502	155 741	404 728	34 745	8 830	48 258	31 151	39 474
12 TO REPORTING COS.	194 634	166 669	416 333	24 928	22 205	45 219	31 163	41 627
13 LOSSES & ADJUSTMENTS	95	1 744	3 714	414	171	1 147	312	1 185
14 OWN CONSUMPTION	15	17	44	2	10	4	3	10
15 DOMESTIC SALES	350 762	302 919	965 741	111 638	51 498	122 910	79 186	90 762
AV-TURBO FUEL NAPH TYPE								
1 PRODUCTION	34 430	34 186	85 647	3 613	9 164	7 593	11 494	11 112
2 INTERPRODUCT TRANSFERS	1 747	5 749	1 236	-27	-69	-29	-50	-71
3 NET PRODUCTION	36 177	39 935	86 883	3 586	9 095	7 564	11 444	11 041
4 TRANSFERS TO REF. FEED.								
5 IMPORTS								
6 EXPORTS								
7 INTERPROVINCIAL -IN-	15 013	5 594	57 644	2 623	5 123	2 507	8 106	13 968
8 INTERPROVINCIAL -OUT-	25 925	38 118	50 827	1 442	5 997	2 902	1 978	1 596
9 CLOSING INVENTORY	20 154	31 413	42 468	19 233	22 697	18 889	29 173	45 021
10 REC. FROM NON-REP. COS.								
11 REC. FROM REP. COS.	7 420	17 347	14 775	26	2 442	49	1 992	2 390
12 TO REPORTING COS.	11 145	17 826	22 410	634	2 880	524	2 755	2 966
13 LOSSES & ADJUSTMENTS	290	-9 891	-2 761	- 556	- 531	- 631	13	- 481
14 OWN CONSUMPTION								
15 DOMESTIC SALES	29 886	27 878	75 148	5 636	4 850	11 133	6 512	7 470

TABLEAU 1. APPROVISIONNEMENT ET UTILISATION, PRODUITS PETROLIERS, QUEBEC, MAI 1990

NOV. 1989	DEC. 1989	JAN. 1990	FEB. 1990	MAR. 1990	APR. 1990	MAY 1990	MAY 1989	
NOV. 1989	DEC. 1989	JAN. 1990	FEV. 1990	MARS 1990	AVR. 1990	MAI 1990	MAI 1989	METRES CUBES
2 270	469	1 133	707		2 289	2 762	4 623	ESSENCE D'AVIATION
-50	- 276	- 246	- 329	- 606	-46	-42	-42	PRODUCTION 1
2 220	193	887	378	- 606	2 243	2 720	4 581	ECHANGES INTER-PRODUITS 2
								PRODUCTION NETTE 3
								RETOUR POUR ALIMENT. 4
								IMPORTATIONS 5
								EXPORTATIONS 6
307	1 536	69	4			42	34	ENTREES INTER-PROVINCES 7
2 597	3 118	1 364	810	1 033	1 303	3 535	3 588	SORTIES INTER-PROVINCES 8
8 727	7 303	8 454	8 860	5 493	7 697	5 651	6 256	INVENTAIRE DE FERMETURE 9
1 939	44	2 670	2 139	853	3 366	3 582	4 793	ARRIV. SOC. NON-DECLAR. 10
1 906	128	166	489	794	3 581	1 527	3 867	ARRIV. DES SOC. DECLAR. 11
								EXPED. AUX SOC. DECLAR. 12
- 988	- 644	546	31	298	-2 612	32	- 776	PERTES & RECTIFICATIONS 13
								AUTO CONSOMMATION 14
703	595	399	785	1 489	1 133	3 296	2 852	VENTES INTERIEURES 15
								ESSENCE POUR MOTEURS
543 602	581 690	602 051	521 419	558 230	514 070	627 071	383 440	PRODUCTION 1
664	4 630	-19 986	-26 678	-5 479	16 748	962	1 332	ECHANGES INTER-PRODUITS 2
544 266	586 320	582 065	494 741	552 751	530 818	628 033	384 772	PRODUCTION NETTE 3
								RETOUR POUR ALIMENT. 4
								IMPORTATIONS 5
								EXPORTATIONS 6
202 045		3 387	2 606	94 200	67 814	85 166	192 523	ENTREES INTER-PROVINCES 7
3 671	4 500		10 728	10 728	1 989	11 726	3 641	SORTIES INTER-PROVINCES 8
109 297	84 267	60 181	80 669	107 517	91 750	99 443	55 202	INVENTAIRE DE FERMETURE 9
76 761	57 870	137 985	93 338	111 962	84 599	153 349	106 981	ARRIV. SOC. NON-DECLAR. 10
848 185	795 338	750 632	638 564	706 311	725 207	674 023	748 514	ARRIV. DES SOC. DECLAR. 11
587 002	500 754	412 568	473 493	454 739	432 746	541 215	506 831	EXPED. AUX SOC. DECLAR. 12
556 974	486 294	426 893	544 443R	434 211R	460 932	612 231	531 611	PERTES & RECTIFICATIONS 13
-10 635	1 426	21 234	5 410	-25 641	1 924	-1 923	-12 714	AUTO CONSOMMATION 14
36	43	35	34	70	47	30	52	VENTES INTERIEURES 15
641 299	674 055	509 986	515 140R	610 130R	554 741	629 628	604 848	VENTES PAR CATEGORIE:
								SUPER AVEC/SANS PLOMB 16
197 469	226 457	180 524	175 915R	199 869R	174 358	209 414	167 041	ORDINAIRE SANS PLOMB 17
413 833	426 947	316 413	327 455R	399 101R	373 391	411 791	377 541	ORDINAIRE (AUTRE) 18
29 997	20 651	13 049	11 770R	11 160R	6 992	8 423	60 266	VENTES NETTES AU DETAIL 19
577 623	610 488	460 363	505 875	569 201	502 673	570 337	550 153	
								CARBUREACTEUR-TYPE KERO
46 464	29 030	69 608	51 521	30 279	47 715	86 465	37 029	PRODUCTION 1
933	-2 265	88	-14 767	-10 884	- 798	- 781	-1 490	ECHANGES INTER-PRODUITS 2
47 397	26 765	69 696	36 754	19 395	46 917	85 684	35 539	PRODUCTION NETTE 3
								RETOUR POUR ALIMENT. 4
								IMPORTATIONS 5
								EXPORTATIONS 6
41 000	60 347	9 800	35 231	80 287			48 000	ENTREES INTER-PROVINCES 7
	18 023	25 299	16 551	11 025	10 357	37 885	22 845	SORTIES INTER-PROVINCES 8
24 275	48 528	29 417	19 487	21 940	18 063	24 793	28 682	INVENTAIRE DE FERMETURE 9
70 036	68 029	82 792	103 905	90 428	94 652	123 602	58 112	ARRIV. SOC. NON-DECLAR. 10
29 102	35 666	26 251	32 940	31 247	31 589	33 714	19 345	ARRIV. DES SOC. DECLAR. 11
29 566	26 991	28 751	39 039	26 806	36 333	35 740	35 741	EXPED. AUX SOC. DECLAR. 12
990	- 600	39	497	87	679	442	712	PERTES & RECTIFICATIONS 13
		3	7	3		4		AUTO CONSOMMATION 14
91 096	67 889	58 073	41 333	106 595	29 564	67 354	101 070	VENTES INTERIEURES 15
								CARBUREACTEUR-TYPE MAPIHT
4 171	4 070	6 961	4 268	4 773	7 412	10 772	7 479	PRODUCTION 1
- 194	-71	22	-29	-24	5 818	-38	- 142	ECHANGES INTER-PRODUITS 2
3 977	3 999	6 983	4 239	4 749	13 230	10 734	7 337	PRODUCTION NETTE 3
								RETOUR POUR ALIMENT. 4
								IMPORTATIONS 5
								EXPORTATIONS 6
6 012	4 292	544	1 729	1 743	539	1 039	2 493	ENTREES INTER-PROVINCES 7
5 112	5 875	22 516	1 197	3 841	5 775	4 789	1 062	SORTIES INTER-PROVINCES 8
44 358	42 468	22 245	21 731	26 315	28 219	31 413	20 154	INVENTAIRE DE FERMETURE 9
								ARRIV. SOC. NON-DECLAR. 10
298	158	3 206	237	2 577	5 853	5 474	574	ARRIV. DES SOC. DECLAR. 11
823	683	4 031	990	3 082	6 359	3 364	1 162	EXPED. AUX SOC. DECLAR. 12
- 539	- 326	- 519	- 534	-8 447	- 107	- 284	109	PERTES & RECTIFICATIONS 13
								AUTO CONSOMMATION 14
5 554	4 107	4 928	5 866	6 009	5 691	6 184	6 546	VENTES INTERIEURES 15

TABLE 1. SUPPLY AND DISPOSITION OF PETROLEUM PRODUCTS, QUEBEC, MAY 1990

CUBIC METRES	CUM. 1989	CUM. 1990	YEAR 1989	JUNE 1989	JULY 1989	AUG. 1989	SEP. 1989	OCT. 1989
	CUM. 1989	CUM. 1990	ANN. 1989	JUN 1989	JUL. 1989	AOUT 1989	SEP. 1989	OCT. 1989
STOVE OIL KEROSENE								
1 PRODUCTION	244 166	138 981	446 776	60 590	28 990	9 183	18 179	
2 INTERPRODUCT TRANSFERS	- 211 288	- 275 578	- 546 525	-45 714	13 314	-26 690	-17 742	-98 132
3 NET PRODUCTION	32 878	- 136 597	-99 749	14 876	42 304	-17 507	437	-98 132
4 TRANSFERS TO REF. FEED.			593		593			
5 IMPORTS	36 644	111 402	225 702				47 218	31 331
6 EXPORTS	18 151	8 358	29 610	118	176	410	1 175	1 493
7 INTERPROVINCIAL -IN-	73 537	45 325	256 907	12 234	7 966	11 330	16 637	37 309
8 INTERPROVINCIAL -OUT-	38 629	35 915	122 715	10 087	2 748	10 923	25 065	8 282
9 CLOSING INVENTORY	134 241	74 271	166 226	139 694	185 336	160 349	192 671	111 571
10 REC. FROM NON-REP. COS.								
11 REC. FROM REP. COS.	334 456	297 949	675 518	5 553	16 755	13 330	50 237	50 295
12 TO REPORTING COS.	312 370	277 523	666 309	13 343	16 061	14 945	44 716	75 679
13 LOSSES & ADJUSTMENTS	2 987	2 486	8 641	-1 560	-2 290	294	1 713	612
14 OWN CONSUMPTION	31	14	103	2			76	-20
15 DOMESTIC SALES	91 968	85 738	185 043	5 220	4 095	5 568	9 462	15 857
DIESEL FUEL OIL								
1 PRODUCTION	1 462 740	1 460 445	3 267 355	230 581	241 283	297 027	167 380	268 142
2 INTERPRODUCT TRANSFERS	- 192 176	22 482	- 132 287	1 189	22 174	2 917	26 774	34 182
3 NET PRODUCTION	1 270 564	1 482 927	3 135 068	231 770	263 457	299 944	194 154	302 324
4 TRANSFERS TO REF. FEED.								
5 IMPORTS	230 319	82 438	512 599	40 987	34 195	124 868	37 537	44 693
6 EXPORTS	5 104	8 802	8 802				2 076	1 593
7 INTERPROVINCIAL -IN-	148 996	77 601	332 236	2 132	17 371	26 173	36 805	20 810
8 INTERPROVINCIAL -OUT-	268 056	334 645	713 294	65 560	41 657	79 239	35 217	86 541
9 CLOSING INVENTORY	365 167	338 149	269 145	299 560	342 412	379 481	325 280	318 252
10 REC. FROM NON-REP. COS.								
11 REC. FROM REP. COS.	831 185	791 010	1 929 398	154 992	126 855	194 472	160 162	191 113
12 TO REPORTING COS.	872 857	872 418	1 981 848	153 960	125 249	190 228	168 625	190 865
13 LOSSES & ADJUSTMENTS	16 990	2 898	11 351	9 385	-7 360	-4 404	-1 717	5 031
14 OWN CONSUMPTION	1 470	2 294	3 606	294	234	268	265	286
15 DOMESTIC SALES	1 227 476	1 152 717	3 197 311	266 289	239 246	343 057	278 393	281 652
LIGHT FUEL OIL (#2 & 3)								
1 PRODUCTION	518 326	532 562	1 051 377	3 332	88 673	55 007	70 727	31 139
2 INTERPRODUCT TRANSFERS	403 895	272 411	682 963	6 308	-28 315	49 804	9 385	77 815
3 NET PRODUCTION	922 221	804 973	1 734 340	9 640	60 358	104 811	80 112	108 954
4 TRANSFERS TO REF. FEED.								
5 IMPORTS	162 770	109 905	257 711				37 500	
6 EXPORTS	155 952	90 687	338 190	12 119	44 058	15 164	18 066	24 166
7 INTERPROVINCIAL -IN-	311 269	357 063	781 770	34 333	70 166	40 175	62 192	80 175
8 INTERPROVINCIAL -OUT-	60 445	73 500	239 097	37 757	629	50 482	4 612	26 510
9 CLOSING INVENTORY	326 067	268 006	349 550	279 659	327 482	374 997	407 247	378 306
10 REC. FROM NON-REP. COS.								
11 REC. FROM REP. COS.	979 993	1 035 999	1 810 951	63 524	46 035	71 194	71 437	138 201
12 TO REPORTING COS.	960 268	1 045 009	1 736 536	51 264	43 755	54 683	73 193	149 372
13 LOSSES & ADJUSTMENTS	18 770	20 815	18 882	1 352	-4 037	-43	82	1 644
14 OWN CONSUMPTION	871	459	1 196	17	1	3	88	18
15 DOMESTIC SALES	1 290 038	1 159 014	2 335 479	51 396	44 330	48 376	122 950	154 561
HEAVY FUEL OIL (#4,5 & 6)								
1 PRODUCTION	788 016	895 559	1 826 425	136 691	129 894	159 680	116 909	119 523
2 INTERPRODUCT TRANSFERS	34 011	52 887	39 342	- 185	227	-3 165	1 497	- 503
3 NET PRODUCTION	822 027	948 446	1 865 767	136 506	130 121	156 515	118 406	119 020
4 TRANSFERS TO REF. FEED.								
5 IMPORTS	502 895	730 615	1 271 905	33 396	31 196	126 807	163 476	48 579
6 EXPORTS	62 749	29 516	111 570	9 430	5 029	4 919	4 754	5 462
7 INTERPROVINCIAL -IN-	170 053	193 495	491 554	16 692	55 901	58 917	35 259	66 344
8 INTERPROVINCIAL -OUT-	217 243	368 109	567 142	8 162	12 829	77 446	57 714	75 973
9 CLOSING INVENTORY	255 966	318 917	258 086	274 409	319 265	281 764	346 884	267 851
10 REC. FROM NON-REP. COS.								
11 REC. FROM REP. COS.	374 252	318 382	874 147	41 319	70 651	79 930	48 503	127 376
12 TO REPORTING COS.	374 485	305 774	874 872	40 088	75 700	92 672	39 544	125 798
13 LOSSES & ADJUSTMENTS	6 889	3 994	13 470	2 284	817	319	11 563	-3 960
14 OWN CONSUMPTION	53 109	61 602	108 607	4 192	5 341	6 852	7 093	6 005
15 DOMESTIC SALES	1 101 115	1 361 112	2 771 955	145 314	143 297	277 462	179 856	231 074

TABLEAU 1. APPROVISIONNEMENT ET UTILISATION, PRODUITS PETROLIERS, QUEBEC, MAI 1990

NOV. 1989	DEC. 1989	JAN. 1990	FEB. 1990	MAR. 1990	APR. 1990	MAY 1990	MAY 1989	
NOV. 1989	DEC. 1989	JAN. 1990	FEV. 1990	MARS 1990	AVR. 1990	MAI 1990	MAI 1989	METRES CUBES
32 641	53 027	35 750	39 784	32 825	14 857	15 765	23 641	MAZOUT POUR POELES
-59 026	-101 247	-101 064	-74 112	-71 829	-38 730	10 157	-2 739	PRODUCTION
-26 385	-48 220	-65 314	-34 328	-39 004	-23 873	25 922	20 902	ECHANGES INTER-PRODUITS
								PRODUCTION NETTE
								RETOUR POUR ALIMENT.
								IMPORTATIONS
								EXPORTATIONS
								ENTREES INTER-PROVINCES
								SORTIES INTER-PROVINCES
								INVENTAIRE DE FERMETURE
								ARRIV. SOC. NON-DECLAR.
								ARRIC. DES SOC. DECLAR.
								EXPED. AUX SOC. DECLAR.
								PERTES & RECTIFICATIONS
								AUTO CONSOMMATION
								VENTES INTERIEURES
								CARBURANT DIESEL
								PRODUCTION
								ECHANGES INTER-PRODUITS
								PRODUCTION NETTE
								RETOUR POUR ALIMENT.
								IMPORTATIONS
								EXPORTATIONS
								ENTREES INTER-PROVINCES
								SORTIES INTER-PROVINCES
								INVENTAIRE DE FERMETURE
								ARRIV. SOC. NON-DECLAR.
								ARRIV. DES SOC. DECLAR.
								EXPED. AUX SOC. DECLAR.
								PERTES & RECTIFICATIONS
								AUTO CONSOMMATION
								VENTES INTERIEURES
								MAZOUT LEGER (MOS 2 & 3)
								PRODUCTION
								ECHANGES INTER-PRODUITS
								PRODUCTION NETTE
								RETOUR POUR ALIMENT.
								IMPORTATIONS
								EXPORTATIONS
								ENTREES INTER-PROVINCES
								SORTIES INTER-PROVINCES
								INVENTAIRE DE FERMETURE
								ARRIV. SOC. NON-DECLAR.
								ARRIV. DES SOC. DECLAR.
								EXPED. AUX SOC. DECLAR.
								PERTES & RECTIFICATIONS
								AUTO CONSOMMATION
								VENTES INTERIEURES
								MAZOUT LOURD(MOS 4,5 & 6)
								PRODUCTION
								ECHANGES INTER-PRODUITS
								PRODUCTION NETTE
								RETOUR POUR ALIMENT.
								IMPORTATIONS
								EXPORTATIONS
								ENTREES INTER-PROVINCES
								SORTIES INTER-PROVINCES
								INVENTAIRE DE FERMETURE
								ARRIV. SOC. NON-DECLAR.
								ARRIV. DES SOC. DECLAR.
								EXPED. AUX SOC. DECLAR.
								PERTES & RECTIFICATIONS
								AUTO CONSOMMATION
								VENTES INTERIEURES

TABLE 1. SUPPLY AND DISPOSITION OF PETROLEUM PRODUCTS, QUEBEC, MAY 1990

CUBIC METRES	CUM. 1989	CUM. 1990	YEAR 1989	JUNE 1989	JULY 1989	AUG. 1989	SEP. 1989	OCT. 1989
	CUM. 1989	CUM. 1990	ANN. 1989	JUIN 1989	JUI. 1989	AOUT 1989	SEP. 1989	OCT. 1989
ASPHALT								
1 PRODUCTION	201 519	211 138	804 872	110 710	127 113	130 439	118 794	48 525
2 INTERPRODUCT TRANSFERS	-1 248	-2 650	-11 356	-1 038	-23	-24	-4 435	
5 IMPORTS	57 818	37 394	170 090	19 506	24 866	25 173	23 052	19 597
6 EXPORTS	7 507	3 311	53 400	8 370	7 772	8 234	11 147	6 483
7 INTERPROVINCIAL -IN-	4 193	910	25 882	2 653			233	4 081
8 INTERPROVINCIAL -OUT-	40 044	45 900	200 325	31 560	25 426	29 310	30 822	15 231
9 CLOSING INVENTORY	132 402	116 430	55 868	133 857	134 408	146 570	132 695	81 139
10 REC. FROM NON-REP. COS.								
11 REC. FROM REP. COS.	2 552	12 008	90 182	4 192	10 707	16 804	12 424	7 082
12 TO REPORTING COS.	2 972	11 206	91 513	4 871	10 813	18 241	12 181	6 702
13 LOSSES & ADJUSTMENTS	12 916	- 698	8 629	-5 833	750	- 882	1 636	-1 396
14 OWN CONSUMPTION								
15 DOMESTIC SALES	136 799	138 519	737 741	95 600	117 351	105 327	108 157	103 821
COKE								
1 PRODUCTION	34 726	30 542	79 712	7 417	9 545	6 399	3 628	6 551
2 INTERPRODUCT TRANSFERS			-1 553					
5 IMPORTS	159 000	96 800	575 500	50 000	40 000	73 500	59 900	82 900
6 EXPORTS								
7 INTERPROVINCIAL -IN-	236	10 494	3 233	93			33	583
8 INTERPROVINCIAL -OUT-								
9 CLOSING INVENTORY	4 298	6 635	6 932	5 449	7 828	7 958	7 968	8 828
10 REC. FROM NON-REP. COS.								
11 REC. FROM REP. COS.								
12 TO REPORTING COS.								
13 LOSSES & ADJUSTMENTS	119		120	1	-1		1	
14 OWN CONSUMPTION	31 075	30 542	71 530	6 265	7 167	6 269	3 617	5 691
15 DOMESTIC SALES	159 236	107 591	579 076	50 093	40 000	73 500	59 933	83 483
LUBE OILS & GREASES								
1 PRODUCTION	35 565	41 924	123 895	10 703	17 683	13 202	11 311	11 505
2 INTERPRODUCT TRANSFERS	427	397	1 379	140	170	201	140	124
4 TRANSFERS TO REF. FEED.								
5 IMPORTS	3 796	4 064	9 369	780	257	245	1 357	590
6 EXPORTS	455	547	1 145	92	152	82	120	55
7 INTERPROVINCIAL -IN-	41 623	38 604	122 007	10 608	8 561	9 685	10 187	9 996
8 INTERPROVINCIAL -OUT-	38 239	44 688	120 766	9 473	9 810	10 383	8 823	10 765
9 CLOSING INVENTORY	43 712	49 015	60 977	46 826	54 560	54 891	57 175	56 410
10 REC. FROM NON-REP. COS.	4 964	5 281	15 212	1 139	1 266	1 537	2 387	1 492
11 REC. FROM REP. COS.	8 933	6 175	25 224	4 422	1 769	2 693	1 472	1 371
12 TO REPORTING COS.	1 109	1 769	3 155	280	110	155	122	185
13 LOSSES & ADJUSTMENTS	1 511	2 778	4 457	- 788	149	- 132	2 442	646
14 OWN CONSUMPTION	51	144	348	57	29	42	18	90
15 DOMESTIC SALES	61 205	58 481	157 212	15 564	11 722	16 702	13 045	14 102
STILL GAS								
1 PRODUCTION	306 065	313 883	727 628	59 169	68 326	61 115	57 871	54 855
2 INTERPRODUCT TRANSFERS	1 181	2 241	4 625	141		455	694	983
9 CLOSING INVENTORY								
11 REC. FROM REP. COS.								
12 TO REPORTING COS.								
13 LOSSES & ADJUSTMENTS								
14 OWN CONSUMPTION	307 246	316 124	732 253	59 310	68 326	61 570	58 565	55 838
15 DOMESTIC SALES								
OTHER PRODUCTS								
1 PRODUCTION	216 627	144 333	675 285	143 864	28 774	41 442	17 228	44 926
2 INTERPRODUCT TRANSFERS	-39 817	-17 929	-48 270	416	-21 411	794	-11 620	-4 600
4 TRANSFERS TO REF. FEED.	521 532	467 708	1 569 019	112 523	110 669	172 641	188 683	199 852
5 IMPORTS	58 158	59 995	92 840				34 682	
6 EXPORTS	28 208		69 635				385	373
7 INTERPROVINCIAL -IN-	194 400	155 653	386 565	25 266	34 004	22 218	25 725	42 299
8 INTERPROVINCIAL -OUT-	55 868	16 697	99 187	3 483	4 790	5 389	3 720	5 156
9 CLOSING INVENTORY	301 077	343 828	308 234	423 942	374 468	329 632	318 845	263 265
10 REC. FROM NON-REP. COS.	253 452	192 006	793 510	72 370	32 248	87 813	121 422	84 935
11 REC. FROM REP. COS.	103 903	91 870	136 692	12 603		1 381	791	9 458
12 TO REPORTING COS.	125 494	88 287	156 629	10 726	396	789	582	10 213
13 LOSSES & ADJUSTMENTS	-24 618	-18 816	-31 214	-4 155	- 399	5 402	-12 274	- 455
14 OWN CONSUMPTION			1					
15 DOMESTIC SALES	70 402	36 458	156 371	9 077	7 633	14 263	17 919	17 459

TABLEAU 1. APPROVISIONNEMENT ET UTILISATION, PRODUITS PETROLIERS, QUEBEC, MAI 1990

NOV. 1989	DEC. 1989	JAN. 1990	FEB. 1990	MAR. 1990	APR. 1990	MAY 1990	MAY 1989		METRES CUBES
NOV. 1989	DEC. 1989	JAN. 1990	FEV. 1990	MARS 1990	AVR. 1990	MAI 1990	MAI 1989		
34 144	33 628	20 504	41 701	29 995	19 814	99 124	84 022	PRODUCTION	1
-4 325	- 263	- 131	- 430	- 673	- 462	- 954	-1 115	ECHANGES INTER-PRODUITS	2
78					14 022	23 372	31 625	IMPORTATIONS	5
3 808	79				445	2 866	6 127	EXPORTATIONS	6
7 806	6 916	89	112	67	503	139		ENTREES INTER-PROVINCES	7
16 443	11 489	6 351	6 170	7 147	8 268	17 964	16 063	SORTIES INTER-PROVINCES	8
43 503	55 868	48 548	75 772	79 680	76 197	116 430	132 402	INVENTAIRE DE FERMETURE	9
12 748	23 673	344	10 477		1 157	30	2 496	ARRIV. SOC. NON-DECLAR.	10
12 547	23 186	344	9 435	250	1 147	30	2 707	ARRIV. DES SOC. DECLAR.	11
2 246	- 808	- 750	- 320	27	273	72	13 867	EXPED. AUX SOC. DECLAR.	12
								PERTES & RECTIFICATIONS	13
								AUTO CONSOMMATION	14
53 043	17 643	22 181	9 351	18 057	28 384	60 546	53 112	VENTES INTERIEURES	15
5 152	6 294	6 515	5 585	6 503	5 153	6 786	7 688	PRODUCTION	1
	-1 553							ECHANGES INTER-PRODUITS	2
30 500	79 700	8 600	8 300	8 300	3 000	68 600	83 000	IMPORTATIONS	5
1 058	1 230	1 806	2 974	1 963	1 168	2 583		EXPORTATIONS	6
								ENTREES INTER-PROVINCES	7
								SORTIES INTER-PROVINCES	8
8 935	6 932	6 589	6 789	6 489	6 489	6 635	4 298	INVENTAIRE DE FERMETURE	9
								ARRIV. SOC. NON-DECLAR.	10
								ARRIV. DES SOC. DECLAR.	11
								EXPED. AUX SOC. DECLAR.	12
								PERTES & RECTIFICATIONS	13
								AUTO CONSOMMATION	14
5 152	6 294	6 515	5 585	6 503	5 153	6 786	6 634	VENTES INTERIEURES	15
31 451	81 380	10 749	11 074	10 563	4 168	71 037	83 000		
10 383	13 543	8 545	7 253	10 914	10 924	4 288	5 482	PRODUCTION	1
256	-79	115	-48	55	-4	279	255	ECHANGES INTER-PRODUITS	2
								RETOUR POUR ALIMENT.	4
1 306	1 038	813	293	636	1 014	1 308	1 250	IMPORTATIONS	5
155	34	6	286	111	58	86	192	EXPORTATIONS	6
16 144	15 203	6 810	6 928	7 459	7 589	9 818	11 346	ENTREES INTER-PROVINCES	7
20 049	13 224	8 585	7 810	9 834	7 301	11 158	9 294	SORTIES INTER-PROVINCES	8
53 456	60 977	58 282	57 037	56 575	57 762	49 015	43 712	INVENTAIRE DE FERMETURE	9
1 354	1 073	673	436	1 776	1 516	880	850	ARRIV. SOC. NON-DECLAR.	10
2 967	1 597	1 211	1 292	1 065	1 040	1 567	209	ARRIV. DES SOC. DECLAR.	11
1 009	185	154	211	402	511	491	244	EXPED. AUX SOC. DECLAR.	12
								PERTES & RECTIFICATIONS	13
								AUTO CONSOMMATION	14
620	9	1 642	355	- 728	885	624	710	VENTES INTERIEURES	15
24	37	33	48	17	12	34	36		
13 507	11 365	10 442	8 689	12 731	12 125	14 494	15 712		
58 491	61 736	61 587	60 667	59 779	69 236	62 614	57 442	PRODUCTION	1
886	285	515	452	688	331	255	139	ECHANGES INTER-PRODUITS	2
								INVENTAIRE DE FERMETURE	9
								ARRIV. DES SOC. DECLAR.	11
								EXPED. AUX SOC. DECLAR.	12
								PERTES & RECTIFICATIONS	13
								AUTO CONSOMMATION	14
59 377	62 021	62 102	61 119	60 467	69 567	62 869	57 581	VENTES INTERIEURES	15
75 978	106 446	16 658	9 804	54 974	46 658	16 239	21 885	PRODUCTION	1
16 837	11 131	32 771	6 191	2 931	-37 677	-22 145	1 839	ECHANGES INTER-PRODUITS	2
113 068	150 051	115 518	58 185	55 869	141 679	96 457	84 981	RETOUR POUR ALIMENT.	4
	40 669			42 708		17 287		IMPORTATIONS	5
	20 356	60 302	29 981	34 930	1 938	28 502	44 104	EXPORTATIONS	6
22 297	7 906	5 325	2 694	2 204	3 432	3 042	2 687	ENTREES INTER-PROVINCES	7
12 875								SORTIES INTER-PROVINCES	8
305 663	308 234	332 669	311 601	410 470	359 980	343 828	301 077	INVENTAIRE DE FERMETURE	9
57 992	83 278	27 879	16 830	21 724	86 313	39 260	37 539	ARRIV. SOC. NON-DECLAR.	10
112	8 444	19 311	20 300	99	32 932	19 228	23 122	ARRIV. DES SOC. DECLAR.	11
626	7 803	18 661	19 732	3 358	32 363	14 193	24 843	EXPED. AUX SOC. DECLAR.	12
-11 347	16 632	-18 426	2 990	-3 360	- 269	249	-8 589	PERTES & RECTIFICATIONS	13
	1							AUTO CONSOMMATION	14
15 596	4 022	11 408	20 573	446	3 449	582	10 427	VENTES INTERIEURES	15

TABLE 1. SUPPLY AND DISPOSITION OF PETROLEUM PRODUCTS, ONTARIO, MAY 1990

	CUM. 1989	CUM. 1990	YEAR 1989	JUNE 1989	JULY 1989	AUG. 1989	SEP. 1989	OCT. 1989
CUBIC METRES	CUM. 1989	CUM. 1990	ANN. 1989	JUN 1989	JUL. 1989	AUG 1989	SEP. 1989	OCT. 1989
1 DOMESTIC CRUDE AND EQUIVALENT RECEIVED	11 533 085	10 422 075	26 779 995	2 315 506	2 114 468	2 040 706	1 811 514	2 275 110
A WESTERN CANADA	11 433 062	10 321 772	26 536 326	2 294 724	2 093 508	2 019 002	1 791 621	2 255 123
B EASTERN CANADA	100 023	100 303	243 669	20 782	20 960	21 704	19 893	19 987
2 TOTAL IMPORTS OF CRUDE AND EQUIV.	381 868	609 134	1 630 946	210 253	212 459	222 202	293 445	112 322
A ALGERIA								
B IRAN								
C IRAQ								
D KUWAIT								
E LIBYA								
F MEXICO			26 611			26 611		
G NIGERIA			38 396		18 100	20 296		
H NORWAY								
I SAUDI ARABIA								
J UNITED ARAB EMIRATES								
K UNITED KINGDOM			125 904				45 805	
L UNITED STATES	381 868	609 134	1 440 035	210 253	194 359	175 295	247 640	112 322
M VENEZUELA								
N OTHERS								
3 TOTAL CRUDE AND EQUIV. RECEIVED BY REFS (1+2)	11 914 953	11 031 209	28 410 941	2 525 759	2 326 927	2 262 908	2 104 959	2 387 432
A BY PIPELINE	11 814 930	10 930 906	28 167 272	2 504 977	2 305 967	2 241 204	2 085 066	2 367 445
B BY OTHER MEANS	100 023	100 303	243 669	20 782	20 960	21 704	19 893	19 987
4 OPENING INVENTORY CRUDE	507 935	574 750	507 935	613 890	668 351	567 915	560 694	611 839
5 CLOSING INVENTORY CRUDE	613 890	665 464	574 750	668 351	567 915	560 694	611 839	602 308
6 LOSSES & ADJUSTMENTS	-4 808	4 222	-5 605	73	-3 023	-2 001	1 376	1
7 CRUDE & EQUIV. CHARGED	11 813 806	10 936 273	28 349 731	2 471 225	2 430 386	2 272 130	2 052 438	2 396 962
A CONVENTIONAL CRUDE LIGHT	9 528 674	8 778 547	22 485 419	2 008 344	1 826 208	1 818 488	1 623 842	1 804 513
B CONVENTIONAL CRUDE HEAVY	1 235 861	922 747	3 021 403	249 423	331 153	232 401	234 341	285 853
C SYNTHETIC CRUDE OIL	787 145	764 383	2 128 072	150 850	221 066	166 039	182 383	235 370
D CRUDE BITUMEN								
E CONDENSATE & PENTANES	262 126	470 596	714 837	62 608	51 959	55 202	11 872	71 226
8 OTHER MATERIALS CHARGED	1 293 271	1 227 847	2 901 967	258 427	221 410	255 843	146 100	264 779
A CRUDE TOPS	192 046	155 812	439 279	27 677	31 350	45 019	36 801	45 963
B CRUDE BOTTOMS	228 525	388 946	687 512	55 255	71 246	68 104	61 211	80 897
C LPG'S	351 381	303 328	745 932	67 273	47 203	83 671	16 248	55 763
D NATURAL GAS								
E LUBES FOR REPROCESSING	120 810	107 096	295 170	25 919	25 057	28 040	21 391	31 345
F OTHER FEEDSTOCKS	400 509	272 665	734 074	82 303	46 554	31 009	10 449	50 811
9 TOTAL FEED CHARGED (7+8)	13 107 077	12 164 120	31 251 698	2 729 652	2 651 796	2 527 973	2 198 538	2 661 741
10 REFINERY LOSSES	- 620 591	- 414 543	-1 300 323	-80 169	- 107 561	- 105 701	-94 590	- 112 954
TOTAL, ALL PRODUCTS								
1 REFINERY PRODUCTION	13 727 668	12 578 663	32 552 021	2 809 821	2 759 357	2 633 674	2 293 128	2 774 695
4 TRANSFERS TO REFINERY FEEDSTOCKS	1 293 271	1 227 847	2 901 967	258 427	221 410	255 843	146 100	264 779
5 IMPORTS	437 116	328 035	1 260 370	112 320	159 445	179 075	93 392	89 105
6 EXPORTS	1 349 111	1 152 552	3 294 954	250 141	247 405	283 498	270 282	319 694
7 INTERPROVINCIAL -IM-	1 554 677	2 017 436	4 044 149	346 873	255 946	370 218	352 660	409 760
8 INTERPROVINCIAL -DUT-	1 005 509	1 042 414	2 556 146	133 851	216 678	163 298	230 016	277 069
9 CLOSING INVENTORY	3 391 955	3 348 754	3 487 483	3 720 721	3 928 795	3 835 934	3 771 477	3 639 425
10 REC. FROM NON-REP. COS.	493 659	465 827	1 197 349	109 106	99 354	112 926	93 577	68 332
11 REC. FROM REP. COS.	5 852 534	6 220 191	13 770 750	1 174 072	1 093 813	932 879	998 450	1 062 513
12 DEL. TO REPORTING COS.	6 050 005	6 059 878	13 625 932	1 076 841	1 013 610	931 310	931 165	1 118 047
13 LOSSES & ADJUSTMENTS	55 019	-9 293	-34 020	5 037	-27 169	-14 030	-40 054	-9 722
14 OWN CONSUMPTION	890 785	849 339	2 120 035	173 525	188 942	168 712	151 548	178 686
15 DOMESTIC SALES	11 414 096	11 426 144	28 256 239	2 325 604	2 298 965	2 533 002	2 206 607	2 387 904

TABLEAU 1. APPROVISIONNEMENT ET UTILISATION, PRODUITS PETROLIERS, ONTARIO, MAI 1990

NOV. 1989	DEC. 1989	JAN. 1990	FEB. 1990	MAR. 1990	APR. 1990	MAY 1990	MAY 1989	
NOV. 1989	DEC. 1989	JAN. 1990	FEV. 1990	MARS 1990	AVR. 1990	MAI 1990	MAI 1989	METRES CUBES
2 260 723	2 428 883	2 329 117	2 142 151	2 277 155	1 858 274R	1 815 378	2 446 524	ARRIVAGES DE PETROLE 1
2 240 474	2 408 812	2 308 687	2 123 824	2 255 530	1 838 671R	1 795 060	2 423 457	BRUT & EQUIV. DOMESTIQUE A
20 249	20 071	20 430	18 327	21 625	19 603	20 318	23 067	DE L'OUEST DU CANADA B
								DE L'EST DU CANADA B
151 626	46 771	161 284	130 623	179 017	77 480R	60 730	124 592	TOTAL DES IMPORTATIONS 2
								DE BRUT ET D'EQUIVALENTE
								ALGERIE A
								IRAN B
								IRAQ C
								KOWEIT D
								LYBIE E
								MEXIQUE F
								NIGERIA G
								NORVEGE H
								ARABIE SAOUDITE I
								EMIRATES ARABES UNIS J
								ROYAUME-UNI K
								ETATS UNIS L
								VENEZUELA M
								AUTRES N
								TOTAL ARRIV. DE BRUT ET 3
								EQUIV. AUX RAFFS. (1+2)
								PAR PIPE-LINE A
								PAR D'AUTRES MOYENS B
80 099								STOCKS DE BRUT - DEBUT 4
71 527	46 771	161 284	130 623	179 017	77 480R	60 730	124 592	STOCKS DE BRUT - FIN 5
								PERTES ET RECTIFICATIONS 6
2 412 349	2 475 654	2 490 401	2 272 774	2 456 172	1 935 754R	1 876 108	2 571 116	TOTAL ARRIV. DE BRUT ET 3
2 392 100	2 455 583	2 469 971	2 254 447	2 434 547	1 916 151R	1 855 790	2 548 049	EQUIV. AUX RAFFS. (1+2)
20 249	20 071	20 430	18 327	21 625	19 603	20 318	23 067	PAR PIPE-LINE A
								PAR D'AUTRES MOYENS B
602 308	604 826	574 750	527 210	540 636	667 346	681 848	496 988	STOCKS DE BRUT - DEBUT 4
604 826	574 750	527 210	540 636	667 346	681 848	665 464	613 890	STOCKS DE BRUT - FIN 5
2 001	776	-2 678	3 500	1 109	-1 161R	3 452	-2 863	PERTES ET RECTIFICATIONS 6
2 407 830	2 504 954	2 540 619	2 255 848	2 328 353	1 922 413	1 889 040	2 457 057	BRUT & EQUIV. INTRODUIT 7
1 913 832	1 961 518	1 969 231	1 837 056	1 962 577	1 525 034	1 484 649	2 028 390	BRUT CONVENTIONEL LEGER A
224 899	227 472	238 119	235 902	141 515	168 805	138 406	237 992	BRUT CONVENTIONEL LOURD B
170 281	214 938	202 242	106 961	133 624	135 340	186 216	121 492	PETROLE BRUT SYNTHETIQUE C
								PETROLE BITUMINEUX LOURD D
98 818	101 026	131 027	75 929	90 637	93 234	79 769	69 183	CONDENSATS ET PENTANES E
245 251	216 886	261 188	252 434	225 758	250 405	238 062	264 375	AUTRES MAT. UTILISEES 8
28 348	32 075	34 538	31 968	26 998	29 131	33 177	26 914	PRODUITS DE DECONTANTION A
63 375	58 899	90 085	74 561	66 214	73 977	84 109	44 609	RESIDUS DE BRUT B
73 898	50 495	55 561	54 465	58 315	90 147	44 840	60 611	GPL C
								GAZ NATUREL D
22 068	20 540	22 849	17 660	22 496	21 505	22 586	30 379	LUBRIFIANTS RECYCLABLES E
57 562	54 877	58 155	73 780	51 735	35 645	53 350	101 862	AUTRES CHARGES D'ALIMEN. F
2 653 081	2 721 840	2 801 807	2 508 282	2 554 111	2 172 818	2 127 102	2 721 432	TOTAL ALIMENTATION(7+8) 9
-94 180	-84 577	-81 769	-74 605	-97 931	-118 648	-41 590	-165 830	PERTES EN RAFFINERIE 10
2 747 261	2 806 417	2 883 576	2 582 887	2 652 042	2 291 466	2 168 692	2 887 262	TOTAL, TOUS LES PRODUITS
								PROD. DES RAFFINERIES 1
								RETOUR POUR ALIMENTATION 4
								DES RAFFINERIES
245 251	216 886	261 188	252 434	225 758	250 405	238 062	264 375	IMPORTATIONS 5
106 108	83 809	47 064	50 001	50 695	108 948	71 327	95 212	EXPORTATIONS 6
264 304	310 519	172 720R	153 932R	216 576	318 806	290 518	333 972	ENTREES INTER-PROVINCES 7
398 547	355 468	470 841	296 843	458 877	365 652	425 223	344 499	SORTIES INTER-PROVINCES 8
235 796	293 929	274 998	202 745	221 410	147 634	195 627	270 834	
3 744 443	3 487 483	3 812 265	3 896 768	4 030 083	3 809 998	3 348 754	3 391 955	INVENTAIRE DE FERMETURE 9
124 407	95 988	66 708	109 426	76 757	113 302	99 634	116 489	ARRIV. SOC. NON-DECLAR. 10
1 242 308	1 414 181	1 412 476	1 086 432	1 271 139	1 158 113	1 292 031	1 165 633	ARRIV. DES SOC. DECLAR. 11
1 227 104	1 277 850	1 359 796	1 138 622	1 239 609R	1 146 036	1 175 815	1 252 622	EXPED. AUX SOC. DECLAR. 12
-9 506	6 405	28 528	16 888	-44 895	-4 412	-5 402	4 124	PERTES & RECTIFICATIONS 13
181 343	186 494	162 602	168 438	176 086	184 851	157 362	199 303	AUTO CONSOMMATION 14
2 369 321	2 720 740	2 296 051R	2 108 027R	2 341 651R	2 214 246	2 466 169	2 349 534	VENTES INTERIEURES 15

TABLE 1. SUPPLY AND DISPOSITION OF PETROLEUM PRODUCTS, ONTARIO, MAY 1990

CUBIC METRES	CUM. 1989	CUM. 1990	YEAR 1989	JUNE 1989	JULY 1989	AUG. 1989	SEP. 1989	OCT. 1989
	CUM. 1989	CUM. 1990	ANN. 1989	JUN 1989	JUL. 1989	AOUT 1989	SEP. 1989	OCT. 1989
PROPANE & PROPANE MIXES								
1 PRODUCTION	336 719	260 222	782 321	68 814	67 219	62 686	65 366	60 007
2 INTERPRODUCT TRANSFERS	1 519	-8 358	-13 790	-3 130	- 658	-1 165	885	-1 243
A. OF WHICH TO PETROCHEMS								
3 NET PRODUCTION	338 238	251 864	768 531	65 684	66 561	61 521	66 251	58 764
4 TRANSFERS TO REF. FEED.	227 204	214 162	477 015	45 347	31 156	65 815		32 159
5 IMPORTS		47						
6 EXPORTS	103 438	27 354	179 977	843	3 081	1 062	14 105	20 351
7 INTERPROVINCIAL -IN-	333	1	801	468				
8 INTERPROVINCIAL -OUT-	335	141	4 369				1 885	473
9 CLOSING INVENTORY	84 149	107 595	106 419	94 661	127 054	128 350	125 652	99 155
10 REC. FROM NON-REP. COS.	221 328	212 631	551 856	52 534	51 954	58 283	34 704	30 994
11 REC. FROM REP. COS.	13 088	9 844	35 516	3 136	4 563	1 602	2 406	2 242
12 TO REPORTING COS.	15 788	12 689	42 486	3 479	4 813	2 987	2 927	2 371
13 LOSSES & ADJUSTMENTS	-9 338	-39	-8 150	2 379	- 262	- 353	- 355	1 420
14 OWN CONSUMPTION	4 403	528	9 420	504	611	1 180	367	850
15 DOMESTIC SALES	244 897	218 376	643 057	58 758	51 286	49 419	87 130	60 873
16 TOTAL EXPORT(M.E.B.145)	620 405	524 479	1 311 848	59 159	93 616	50 944	52 777	107 275
BUTANE & BUTANE MIXES								
1 PRODUCTION	182 316	79 087	351 443	47 051	23 802	24 961	23 421	14 205
2 INTERPRODUCT TRANSFERS	-69 690	-16 330	- 124 216	-10 931	-1 120	-5 395	- 663	-1 455
A. OF WHICH TO PETROCHEMS								
3 NET PRODUCTION	112 626	62 757	227 227	36 120	22 682	19 566	22 758	12 750
4 TRANSFERS TO REF. FEED.	124 177	89 166	268 917	21 926	16 047	17 856	16 248	23 604
5 IMPORTS	1 580	802	22 195	4 848	5 767	5 000	5 000	
6 EXPORTS	42 976	13 095	129 060	1 554	20 954	5 000	13 844	9 770
7 INTERPROVINCIAL -IN-	7 216	917	13 657	6 441				
8 INTERPROVINCIAL -OUT-		109	933					109
9 CLOSING INVENTORY	93 131	95 371	71 282	134 176	135 395	157 939	162 021	151 027
10 REC. FROM NON-REP. COS.	123 451	129 592	320 913	24 709	21 199	22 451	47 009	23 604
11 REC. FROM REP. COS.	22 410		22 410					
12 TO REPORTING COS.	16 206		17 531				1 274	
13 LOSSES & ADJUSTMENTS	804	671	-1 522	1 356	154	-2 559	791	- 115
14 OWN CONSUMPTION	7 829	18 551	18 701	1 078	1 539	3 028	19	1 743
15 DOMESTIC SALES	72 547	48 387	191 887	5 159	9 735	1 148	38 509	12 237
16 TDAL EXPORT(M.E.B.145)	688 116	621 021	1 678 447	101 292	73 136	124 926	136 607	149 044
PETRO-CHEM FEEDSTOCKS								
1 PRODUCTION	1 561 929	1 476 849	3 385 728	331 582	303 887	250 929	106 990	283 617
2 INTERPRODUCT TRANSFERS	62 542	-57 943	- 108 222	-16 612	-34 458	-22 350	-26 788	-23 369
A. OF WHICH ENERGY BACKFLOWS								
3 NET PRODUCTION	1 624 471	1 418 906	3 277 506	314 970	269 429	228 579	80 202	260 248
4 TRANSFERS TO REF. FEED.	332 011	135 013	558 212	66 243	34 243	25 060		29 622
5 IMPORTS	30 525	16 494	54 314	22 573	1 085			
6 EXPORTS	198 308	186 053	329 102	23 507	32 345	26 665	24 121	13 350
7 INTERPROVINCIAL -IN-	3 318	12 759	8 478			2 669		
8 INTERPROVINCIAL -OUT-	2 161	3 699	5 339	855	986		544	416
9 CLOSING INVENTORY	205 353	205 713	198 300	239 823	245 362	173 968	177 280	216 228
10 REC. FROM NON-REP. COS.	32 921	21 168	58 255	5 800	4 392		15	1 432
11 REC. FROM REP. COS.	511 231	386 758	940 488	66 289	39 662	49 450	43 110	43 870
12 TO REPORTING COS.	473 065	294 310	913 906	54 499	38 674	71 604	37 124	40 812
13 LOSSES & ADJUSTMENTS	-2 238	60	-6 928	25	- 288	92	31	40
14 OWN CONSUMPTION	2 983	209	4 856	290	52	103	1	1 271
15 DOMESTIC SALES	1 182 601	1 229 328	2 528 032	229 743	203 017	228 568	58 194	181 091
NAPHTHA SPECIALTIES								
1 PRODUCTION	112 325	120 685	288 830	38 291	27 731	39 447	20 211	22 584
2 INTERPRODUCT TRANSFERS	240	-1 398	-3 571	40	17	22	-1 353	- 524
3 NET PRODUCTION	112 565	119 287	285 259	38 331	27 748	39 469	18 858	22 060
4 TRANSFERS TO REF. FEED.								
5 IMPORTS	1 778	1 739	5 384	341	282	398	400	1 372
6 EXPORTS	33 713	35 350	77 531	9 158	6 836	8 480	5 564	6 386
7 INTERPROVINCIAL -IN-	2 583	1 503	7 423	351	282	440	145	511
8 INTERPROVINCIAL -OUT-	6 241	4 924	17 216	1 323	1 348	903	999	1 597
9 CLOSING INVENTORY	43 129	62 756	69 713	57 053	62 801	77 799	76 615	78 394
10 REC. FROM NON-REP. COS.	526	294	2 825	244	596		247	562
11 REC. FROM REP. COS.	520	288	1 447	5	315	512	18	36
12 TO REPORTING COS.	144	81	280	21	7	6	5	24
13 LOSSES & ADJUSTMENTS	4 558	2 057	8 894	-31	365	433	572	1 043
14 OWN CONSUMPTION	85	58	152	12	5	11	6	11
15 DOMESTIC SALES	79 823	87 598	178 273	14 865	14 754	15 988	13 706	13 701

TABLEAU 1. APPROVISIONNEMENT ET UTILISATION, PRODUITS PETROLIERS, ONTARIO, MAI 1990

NOV. 1989	DEC. 1989	JAN. 1990	FEB. 1990	MAR. 1990	APR. 1990	MAY 1990	MAY 1989	
NOV. 1989	DEC. 1989	JAN. 1990	FEV. 1990	MARS 1990	AVR. 1990	MAI 1990	MAI 1989	METRES CUBES
PROPANE & MEL DE PROPANE								
62 202	59 308	71 357	61 426	50 029	41 335	36 075	67 150	PRODUCTION 1
-4 928	-5 070	-2 029	-5 154	224	- 405	- 994	1 165	ECHANGES INTER-PRODUITS 2
57 274	54 238	69 328	56 272	50 253	40 930	35 081	68 315	PORTION POUR PETROCHIM. A. 3
								PRODUCTION NETTE 3
48 259	27 075	37 261	33 058	42 276	75 924	25 643	36 573	RETOUR POUR ALIMENT. 4
14 736	22 361	10 350	7 864	9 140			9 146	IMPORTATIONS 5
	1 676	141			1		333	EXPORTATIONS 6
								ENTREES INTER-PROVINCES 7
								SORTIES INTER-PROVINCES 8
129 673	106 419	71 018	72 165	76 108	80 590	107 595	84 149	INVENTAIRE DE FERMETURE 9
71 790	30 269	18 894	39 581	47 550	70 751	35 855	49 858	ARRIV. SOC. NON-DECLAR. 10
3 028	5 451	2 587	2 268	1 854	1 610	1 525	3 288	ARRIV. DES SOC. DECLAR. 11
3 324	6 797	3 252	4 784	1 854	1 746	1 053	4 924	EXPED. AUX SOC. DECLAR. 12
- 324	-1 317	- 273	- 695	- 680	1 148	461	- 573	PERTES & RECTIFICATIONS 13
371	1 134	119	217	101		91	382	AUTO CONSOMMATION 14
35 208	55 486	75 360	51 793	43 023	29 992	18 208	41 427	VENTES INTERIEURES 15
180 765	146 907	167 231R	154 552	117 185R	85 511R		113 080	TOTAL EXPORT(O.N.E.145) 16
BUTANE ET MEL DE BUTANE								
25 300	10 387	10 338	15 464	11 399	25 323	16 563	32 409	PRODUCTION 1
-19 356	-15 606	-6 106	-9 934	-9 654	-1 353	10 717	-1 328	ECHANGES INTER-PRODUITS 2
5 944	-5 219	4 232	5 530	1 745	23 970	27 280	31 081	PORTION POUR PETROCHIM. A. 3
								PRODUCTION NETTE 3
25 639	23 420	18 300	21 407	16 039	14 223	19 197	24 038	RETOUR POUR ALIMENT. 4
16 676	18 286	11 346	802	1 749			1 580	IMPORTATIONS 5
				917			7 890	EXPORTATIONS 6
	586	238				109	7 128	ENTREES INTER-PROVINCES 7
								SORTIES INTER-PROVINCES 8
109 447	71 282	48 410	53 890	48 338	67 079	95 371	93 131	INVENTAIRE DE FERMETURE 9
27 268	31 222	16 783	37 324	20 860	23 024	31 601	24 038	ARRIV. SOC. NON-DECLAR. 10
							4 393	ARRIV. DES SOC. DECLAR. 11
51							1 159	EXPED. AUX SOC. DECLAR. 12
- 319	-1 634	91	314	65	197	4	-1 178	PERTES & RECTIFICATIONS 13
1 187	2 278	4 190	2 448	4 351	2 640	4 922	880	AUTO CONSOMMATION 14
30 972	21 580	9 960	14 007	6 870	11 193	6 357	32 709	VENTES INTERIEURES 15
197 090	208 236	187 849R	178 292	171 336R	83 544R		123 851	TOTAL EXPORT(O.N.E.145) 16
CHARGES PETROCHIMIQUES								
264 590	282 204	292 102	268 424	279 317	330 460	306 546	360 073	PRDDUCTION 1
-46 514	- 673	2 784	33 525	-43 325	-43 504	-7 423	-16 493	ECHANGES INTER-PRODUITS 2
218 076	281 531	294 886	301 949	235 992	286 956	299 123	343 580	DONT LE RENVOI DES PRODUITS ENERGETTIQUES A. 3
								PRODUCTION NETTE 3
33 186	37 847	30 323	35 119	15 548	17 446	36 577	76 547	RETOUR POUR ALIMENT. 4
27	104	3 317	383	7 082	2 511	3 201	1 147	IMPORTATIONS 5
2 176	8 630	17 063	27 882	37 858	76 912	26 338	36 839	EXPORTATIONS 6
	2 491	4 528	4 349	3 882				ENTREES INTER-PROVINCES 7
377		747	751	1 068	677	456	934	SORTIES INTER-PROVINCES 8
216 153	198 300	218 860	267 972	261 082	212 782	205 713	205 353	INVENTAIRE DE FERMETURE 9
9 222	4 473	5 672	4 253	1 820	4 550	4 873	11 026	ARRIV. SOC. NON-DECLAR. 10
88 106	98 770	82 697	91 832	66 562	39 009	106 658	119 917	ARRIV. DES SOC. DECLAR. 11
83 648	114 480	58 455	79 655	64 424	42 641	49 135	106 353	EXPED. AUX SOC. DECLAR. 12
-4 622	32	5	8	24	14	9	-1 355	PERTES & RECTIFICATIONS 13
120	36	152	54	1	1	1	28	AUTO CONSOMMATION 14
200 621	244 197	263 795	210 185	203 305	243 635	308 408	244 904	VENTES INTERIEURES 15
PROD SPECIAUX BASE/MAPH								
16 212	12 029	16 303	26 433	29 057	24 132	24 760	24 094	PRDDUCTION 1
35	-2 048	-1 516	18	-6	-3	109	73	ECHANGES INTER-PRODUITS 2
16 247	9 981	14 787	26 451	29 051	24 129	24 869	24 167	PRODUCTION NETTE 3
								RETOUR POUR ALIMENT. 4
854	39	326	358	492	294	269	456	IMPORTATIONS 5
4 784	2 610	4 005	7 439	8 696	8 078	7 132	8 141	EXPRTATIONS 6
589	2 602	214	14	1	31	1 243	560	ENTREES INTER-PROVINCES 7
3 483	1 322	1 061	390	858	1 461	1 154	981	SORTIES INTER-PROVINCES 8
74 561	69 713	66 229	71 366	67 362	64 045	62 756	43 129	INVENTAIRE DE FERMETURE 9
482	168	40			249	5	75	ARRIV. SOC. NON-DECLAR. 10
41		76	74	18	9	111	58	ARRIV. DES SOC. DECLAR. 11
63	10	9	8	7	9	48	18	EXPED. AUX SOC. DECLAR. 12
1 521	433	205	46	1 044	489	273	1 811	PERTES & RECTIFICATIONS 13
14	8	9	19	10	8	12	14	AUTD CONSOMMATION 14
12 181	13 255	13 638	13 858	22 951	17 984	19 167	18 617	VENTES INTERIEURES 15

TABLE 1. SUPPLY AND DISPOSITION OF PETROLEUM PRODUCTS, ONTARIO, MAY 1990

CUBIC METRES	CUM. 1989	CUM. 1990	YEAR 1989	JUNE 1989	JULY 1989	AUG. 1989	SEP. 1989	OCT. 1989
	CUM. 1989	CUM. 1990	ANN. 1989	JUN 1989	JUL. 1989	AUG 1989	SEP. 1989	OCT. 1989
AVIATION GASOLINE								
1 PRODUCTION	4 526	5 276	11 200	-4	5 237			
2 INTERPRODUCT TRANSFERS	-31	- 110	3 363	-46	-51	3 672	-67	-33
3 NET PRODUCTION	4 495	5 166	14 563	-50	5 186	3 672	-67	-33
4 TRANSFERS TO REF. FEED.								
5 IMPORTS		5 400	300				300	
6 EXPORTS		824	3 316	1 416	287	131	565	
7 INTERPROVINCIAL -IN-	10 522	8 475	33 867	6 590	3 788	1 293	3 418	2 642
8 INTERPROVINCIAL -OUT-	647	115	6 731	2 008	944	498	6	54
9 CLOSING INVENTORY	6 059	9 857	5 696	4 600	8 547	8 143	6 315	5 547
10 REC. FROM NON-REP. COS.								
11 REC. FROM REP. COS.	1 731	378	8 455	1 214	4 215	258	94	659
12 TO REPORTING COS.	1 325	275	5 064	136	2 357	228	119	644
13 LOSSES & ADJUSTMENTS	635	117	968	-9	115	-80	111	-18
14 OWN CONSUMPTION	2	4	10		1	2	1	2
15 DOMESTIC SALES	11 546	13 923	38 866	5 662	5 538	4 848	4 771	3 354
MOTOR GASOLINE								
1 PRDUCTION	4 836 369	4 314 132	11 808 661	1 013 556	1 009 712	1 052 572	971 822	985 474
2 INTERPRODUCT TRANSFERS	186 478	281 235	614 218	46 915	89 429	46 281	38 558	34 138
3 NET PRODUCTION	5 022 847	4 595 367	12 422 879	1 060 471	1 099 141	1 098 853	1 010 380	1 019 612
4 TRANSFERS TO REF. FEED.	15 243	180	15 549	79	12	25	85	24
5 IMPORTS	67 665	66 090	301 406	20 000	35 030	75 111	14 863	18 861
6 EXPORTS	206 215	124 188	444 057	34 536	20 591	23 963	19 694	63 227
7 INTERPROVINCIAL -IN-	461 393	601 211	1 141 210	110 760	101 804	133 222	112 141	97 366
8 INTERPROVINCIAL -OUT-	182 137	237 387	448 933	12 124	59 612	34 173	41 587	49 537
9 CLOSING INVENTORY	1 124 644	1 050 143	1 222 110	1 182 395	1 210 218	1 214 089	1 274 875	1 174 944
10 REC. FROM NON-REP. COS.								
11 REC. FROM REP. COS.	2 676 858	2 968 219	6 674 829	632 160	611 293	520 770	507 974	514 264
12 TO REPORTING COS.	2 769 041	2 964 724	6 613 899	596 973	557 934	537 658	513 115	556 024
13 LOSSES & ADJUSTMENTS	48 846	6 548	8 596	-9 302	-4 895	643	-18 409	-13 334
14 OWN CONSUMPTION	155	162	355	20	15	24	30	68
15 DOMESTIC SALES	5 066 358	5 069 665	12 970 701	1 131 210	1 186 176	1 227 599	1 028 470	1 094 488
SALES BY GRADE:								
16 PREM. (LEADED/NON-LEADED)	918 219	939 762	2 389 993	190 495	223 497	213 178	195 478	211 284
17 REGULAR (NON-LEADED)	3 550 471	4 046 312	9 430 470	820 893	847 718	904 367	764 684	824 076
18 REGULAR (OTHER)	597 668	83 591	1 150 238	119 822	114 961	110 054	68 308	59 128
19 RETAIL SALES OF MOGAS	4 632 912	4 654 876	11 918 576	1 057 941	1 067 119	1 136 378	966 840	1 005 854
AV-TURBO FUEL KERO TYPE								
1 PRODUCTION	595 619	519 976	1 351 549	95 995	116 015	141 751	112 082	146 438
2 INTERPRODUCT TRANSFERS	23 243	51 023	54 134	2 477	9 986	- 505	1 152	14 954
3 NET PRODUCTION	618 862	570 999	1 405 683	98 472	126 001	141 246	113 234	161 392
4 TRANSFERS TO REF. FEED.	37	23	150	11		58	31	
5 IMPORTS	18 100	11 899	28 157	5 399	4 158		300	200
6 EXPORTS	128	8 977	1 267	365	222	30	276	27
7 INTERPROVINCIAL -IN-	99 841	87 574	264 806	47 528	3 337	8 135	13 381	10 641
8 INTERPROVINCIAL -OUT-	73 577	82 169	176 520	19 805	6 023	5 441	17 311	36 882
9 CLOSING INVENTORY	130 590	91 116	88 156	135 662	139 752	149 354	134 191	101 540
10 REC. FROM NON-REP. COS.								
11 REC. FROM REP. COS.	222 249	272 177	563 263	41 609	47 594	46 367	56 486	41 964
12 TO REPORTING COS.	221 939	264 263	568 671	43 853	47 183	40 542	48 502	68 405
13 LOSSES & ADJUSTMENTS	-11 626	3 622	-11 209	708	-1 425	2 617	884	310
14 OWN CONSUMPTION	10	11	24		5		3	
15 DOMESTIC SALES	627 475	580 624	1 521 408	123 194	124 992	137 458	131 557	141 224
AV-TURBO FUEL NAPH TYPE								
1 PRODUCTION	48 543	39 899	170 448	37 863	5 443	25 697	7 184	4 793
2 INTERPRODUCT TRANSFERS	-10 597	-7 613	-20 555	-11	-7 710	-8	-2 214	-4
3 NET PRODUCTION	37 946	32 286	149 893	37 852	-2 267	25 689	4 970	4 789
4 TRANSFERS TO REF. FEED.	17	38	163	72	2			26
5 IMPORTS	300		2 100	300	400	300	300	300
6 EXPORTS	26 352	17 817	146 688	17 199	16 558	18 151	9 562	12 906
7 INTERPROVINCIAL -IN-	29 937	48 118	80 789	2 531	7 348	3 496	21 926	4 942
8 INTERPROVINCIAL -OUT-	222	29 571	23 261	4 074	100	8		4 101
9 CLOSING INVENTORY	19 591	17 550	15 118	40 583	22 142	25 038	36 295	22 317
10 REC. FROM NON-REP. COS.								
11 REC. FROM REP. COS.		150	349					
12 TO REPORTING COS.								
13 LOSSES & ADJUSTMENTS	2 888	1 539	-19 818	-9 534	-40	-35	-50	-97
14 OWN CONSUMPTION								
15 DOMESTIC SALES	33 666	29 157	82 272	7 880	7 302	8 465	6 427	7 073

TABLEAU 1. APPROVISIONNEMENT ET UTILISATION, PRODUITS PETROLIERS, ONTARIO, MAI 1990

NOV. 1989	DEC. 1989	JAN. 1990	FEB. 1990	MAR. 1990	APR. 1990	MAY 1990	MAY 1989	
NOV. 1989	DEC. 1989	JAN. 1990	FEV. 1990	MARS 1990	AVR. 1990	MAI 1990	MAI 1989	METRES CUBES
								ESSENCE D'AVIATION
-70	1 441		4	5 272			65	PRODUCTION
-70	-11	-12	-29	-8	-12	-49	-39	ECHANGES INTER-PRODUITS
	1 430	-12	-25	5 264	-12	-49	26	PRODUCTION NETTE
				1 700	2 300	1 400		RETOUR POUR ALIMENT.
299	618	205	321	298				IMPORTATIONS
2 762	2 852	1 217	1 043	1 221	1 586	3 408	4 493	EXPORTATIONS
1 127	1 447	69	4			42	498	ENTREES INTER-PROVINCES
								SORTIES INTER-PROVINCES
5 139	5 696	5 432	5 041	9 842	9 946	9 857	6 059	INVENTAIRE DE FERMETURE
150	134	95	72	107	53	51	298	ARRIV. SOC. NON-DECLAR.
128	127	40	63	77	34	61	835	ARRIV. DES SOC. DECLAR.
								EXPED. AUX SOC. DECLAR.
89	125	-83	66	51	-21	104	210	PERTES & RECTIFICATIONS
1	1	2	2				2	AUTO CONSOMMATION
1 606	1 541	1 331	1 025	3 065	3 810	4 692	4 606	VENTES INTERIEURES
								ESSENCE POUR MOTEURS
929 927	1 009 229	958 114	894 051	915 105	762 654	784 208	1 021 870	PRODUCTION
101 965	70 454	56 156	29 720	59 198	101 205	34 956	46 767	ECHANGES INTER-PRODUITS
1 031 892	1 079 683	1 014 270	923 771	974 303	863 859	819 164	1 068 637	PRODUCTION NETTE
								RETOUR POUR ALIMENT.
38	43	51	31	9	38	51	15 085	IMPORTATIONS
52 407	17 469		524	12 854	30 879	21 833	7 800	EXPORTATIONS
36 771	39 060	11 824	10 874	16 270	26 315	58 905	92 045	ENTREES INTER-PROVINCES
57 274	67 250	143 008	99 895	118 119	89 706	150 483	128 899	SORTIES INTER-PROVINCES
32 421	37 342	18 630	57 720	54 483	49 293	57 261	35 724	INVENTAIRE DE FERMETURE
1 209 686	1 222 110	1 394 660	1 382 075	1 382 994	1 297 556	1 050 143	1 124 644	ARRIV. SOC. NON-DECLAR.
								ARRIV. DES SOC. DECLAR.
528 927	682 583	608 011	492 942	622 104	600 150	645 012	563 286	EXPED. AUX SOC. DECLAR.
483 902	599 252	594 483	536 231	604 384R	602 961	626 665	617 159	PERTES & RECTIFICATIONS
								AUTO CONSOMMATION
3 998	1 049	26 047	-3 020	-17 334	3 627	-2 772	3 864	VENTES INTERIEURES
18	25	34	22	40	34	32	32	
1 078 610	1 157 790	941 670	927 859	1 068 609R	987 764	1 143 763	1 088 517	
								VENTES PAR CATEGORIE:
211 049	226 793	184 565	180 370	194 667R	178 289	201 871	190 897	SUPER AVEC/SANS PLOMB
824 538	893 723	732 122	727 655	852 608R	801 116	932 811	791 257	ORDINAIRE SANS PLOMB
43 023	37 274	24 983	19 834	21 334R	8 359	9 081	106 363	ORDINAIRE (AUTRE)
990 493	1 061 039	858 658	847 037	1 006 433	897 479	1 045 269	1 004 727	VENTES NETTES AU DETAIL
								CARBUREACTEUR-TYPE KERO
75 883	67 766	121 208	122 273	118 304	72 997	85 194	122 035	PRODUCTION
1 037	1 790	481	8 656	11 237	19 906	10 743	3 655	ECHANGES INTER-PRODUITS
76 920	69 556	121 689	130 929	129 541	92 903	95 937	125 690	PRODUCTION NETTE
								RETOUR POUR ALIMENT.
12	1	17	4			2		IMPORTATIONS
		6 366	1 564	3 969			128	EXPORTATIONS
105	114	203	50	100	78	8 546	21 099	ENTREES INTER-PROVINCES
46 761	35 182	20 813	8 396	21 572	19 339	17 454	26 735	SORTIES INTER-PROVINCES
	17 481	21 790	16 467	9 901	10 126	23 885		INVENTAIRE DE FERMETURE
131 634	88 156	131 063	96 397	129 871	109 158	91 116	130 590	ARRIV. SOC. NON-DECLAR.
								ARRIV. DES SOC. DECLAR.
55 072	51 922	57 719	45 133	64 117	33 805	71 403	39 870	EXPED. AUX SOC. DECLAR.
44 282	53 965	44 219	65 893	51 254	56 083	46 814	37 604	PERTES & RECTIFICATIONS
								AUTO CONSOMMATION
300	-2 977	- 624	1 303	4 450	-1 705	198	2 376	VENTES INTERIEURES
3	3	3	3	5				
103 957	131 551	98 072	136 968	120 015	102 178	123 391	123 315	
								CARBUREACTEUR-TYPE NAPHY
29 898	11 027	4 491	3 760	15 768	15 880		29 032	PRODUCTION
-5	-6	-5 173	-8	-28	-8	-2 396	-2	ECHANGES INTER-PRODUITS
29 893	11 021	- 682	3 752	15 740	15 872	-2 396	29 030	PRODUCTION NETTE
								RETOUR POUR ALIMENT.
12	34	10	13	3	10	2		IMPORTATIONS
	200						300	EXPORTATIONS
20 547	25 413	443	241	196	8 478	8 459	17 391	ENTREES INTER-PROVINCES
7 350	3 259	9 393	2 268	23 410	7 477	5 570	3 172	SORTIES INTER-PROVINCES
10 464	4 292		2 634	26 927		10	69	INVENTAIRE DE FERMETURE
								ARRIV. SOC. NON-DECLAR.
35 521	15 118	16 463	18 055	23 448	29 077	17 550	19 591	ARRIV. DES SOC. DECLAR.
								EXPED. AUX SOC. DECLAR.
199	150	100	50					PERTES & RECTIFICATIONS
								AUTO CONSOMMATION
-12 261	- 689	1 111	-2 901	61	3 256	12	2 358	VENTES INTERIEURES
5 476	5 983	5 902	4 491	6 570	5 976	6 218	7 243	

TABLE 1. SUPPLY AND DISPOSITION OF PETROLEUM PRODUCTS, ONTARIO, MAY 1990

CUBIC METRES	CUM. 1989	CUM. 1990	YEAR 1989	JUNE 1989	JULY 1989	AUG. 1989	SEP. 1989	OCT. 1989
	CUM. 1989	CUM. 1990	ANN. 1989	JUN 1989	JUL. 1989	AUG 1989	SEP. 1989	OCT. 1989
STOVE OIL KEROSENE								
1 PRODUCTION	441 218	331 382	943 701	61 265	58 395	32 488	45 384	56 644
2 INTERPRODUCT TRANSFERS	- 362 812	- 337 978	- 715 723	-38 804	-28 766	-22 968	-29 658	-42 838
3 NET PRODUCTION	78 406	-6 596	227 978	22 461	29 629	9 520	15 726	13 806
4 TRANSFERS TO REF. FEED.		11	2					1
5 IMPORTS	6 235	25 331	22 614		14 079		2 300	
6 EXPORTS	10 978	23 368	23 629	1 049	740	1 171	1 193	1 743
7 INTERPROVINCIAL -IN-	26 595	35 041	76 154	11 168	1 558	3 723	9 942	7 435
8 INTERPROVINCIAL -OUT-	45 649	24 196	153 925	5 371	5 359	10 863	16 581	18 268
9 CLOSING INVENTORY	77 003	48 091	93 951	86 564	119 700	114 826	113 498	97 062
10 REC. FROM NON-REP. COS.								
11 REC. FROM REP. COS.	97 077	101 136	219 178	5 291	9 717	9 525	6 616	11 787
12 TO REPORTING COS.	116 644	99 886	231 950	11 283	11 522	10 849	8 055	16 115
13 LOSSES & ADJUSTMENTS	9 771	-7 425	14 683	522	46	214	-63	416
14 OWN CONSUMPTION	919	66	968	2	3	2	8	1
15 DOMESTIC SALES	68 454	60 670	147 921	11 132	4 177	4 543	10 138	12 920
DIESEL FUEL OIL								
1 PRODUCTION	1 316 547	1 373 276	3 507 455	375 253	326 698	272 219	308 996	384 892
2 INTERPRODUCT TRANSFERS	257 806	233 711	633 172	102 604	27 165	70 646	40 955	7 718
3 NET PRODUCTION	1 574 353	1 606 987	4 140 627	477 857	353 863	342 865	349 951	392 610
4 TRANSFERS TO REF. FEED.	5 598	5	5 613		3	1		6
5 IMPORTS	45 272	2 200	62 789	3 500	5 100	4 417	4 200	
6 EXPORTS	82 301	74 961	205 376	8 281	9 198	14 090	38 624	18 246
7 INTERPROVINCIAL -IN-	284 035	274 954	635 989	43 829	23 795	40 552	39 506	79 264
8 INTERPROVINCIAL -OUT-	118 800	70 911	248 990	5 202	23 939	8 748	42 480	2 739
9 CLOSING INVENTORY	461 000	527 241	472 921	612 668	638 943	619 175	543 585	553 195
10 REC. FROM NON-REP. COS.								
11 REC. FROM REP. COS.	836 403	1 066 679	2 181 489	192 295	170 385	168 075	169 180	197 566
12 TO REPORTING COS.	837 239	1 019 696	2 111 200	168 990	146 197	151 272	164 850	214 631
13 LOSSES & ADJUSTMENTS	4 539	3 964	3 856	-1 748	-9 609	2 083	-7 765	-1 225
14 OWN CONSUMPTION	4 296	3 790	9 624	713	804	738	584	684
15 DOMESTIC SALES	1 749 432	1 723 173	4 486 456	384 375	356 336	398 745	399 654	424 749
LIGHT FUEL OIL (B2 & 3)								
1 PRODUCTION	1 365 647	1 280 998	3 035 969	157 544	207 720	171 992	169 205	225 548
2 INTERPRODUCT TRANSFERS	22 933	9 449	-72 252	-71 309	-35 395	-59 462	16 349	15 179
3 NET PRODUCTION	1 388 580	1 290 447	2 963 717	86 235	172 325	112 530	185 554	240 727
4 TRANSFERS TO REF. FEED.	155	135	262	20		23		6
5 IMPORTS	6 650	66 328	30 625		13 218		6 200	
6 EXPORTS	279 319	280 528	766 041	43 458	42 661	50 659	75 498	109 992
7 INTERPROVINCIAL -IN-	70 775	85 658	174 741	28 908	2 104	1 356	8 334	18 864
8 INTERPROVINCIAL -OUT-	177 822	195 544	447 228	17 389	38 265	18 637	45 227	38 965
9 CLOSING INVENTORY	170 441	209 547	281 563	187 633	269 856	283 432	293 063	321 055
10 REC. FROM NON-REP. COS.								
11 REC. FROM REP. COS.	930 758	871 949	1 753 919	87 407	55 958	67 874	85 393	134 168
12 TO REPORTING COS.	960 696	827 177	1 730 970	72 875	50 787	53 794	64 861	107 932
13 LOSSES & ADJUSTMENTS	-9 802	13 816	-2 223	18 192	-2 682	2 158	2 459	825
14 OWN CONSUMPTION	988	862	1 549	79	20	64	44	79
15 DOMESTIC SALES	1 119 688	1 068 336	2 000 156	33 345	32 331	42 849	87 761	107 968
HEAVY FUEL OIL (B4,5 & 6)								
1 PRODUCTION	1 065 955	970 964	2 533 211	221 670	229 622	201 734	170 169	195 964
2 INTERPRODUCT TRANSFERS	70 576	73 898	111 082	-4 244	3 595	46 403	-9 021	-3 145
3 NET PRODUCTION	1 136 531	1 044 862	2 644 293	217 426	233 217	248 137	161 148	192 819
4 TRANSFERS TO REF. FEED.								
5 IMPORTS	18 000	17 790	78 319	6 400	12 000	18 900	8 019	6 000
6 EXPORTS	308 981	327 970	814 206	100 326	61 768	103 495	54 764	46 858
7 INTERPROVINCIAL -IN-	139 007	315 936	408 500	15 865	14 829	64 942	22 629	58 145
8 INTERPROVINCIAL -OUT-	93 502	84 936	272 786	10 662	24 975	40 736	16 651	42 732
9 CLOSING INVENTORY	290 096	293 414	189 397	272 367	277 298	260 648	243 415	244 155
10 REC. FROM NON-REP. COS.								
11 REC. FROM REP. COS.	201 125	137 619	511 721	48 373	39 638	6 340	62 490	28 673
12 TO REPORTING COS.	226 487	138 171	536 489	62 510	48 446	18 669	35 443	21 529
13 LOSSES & ADJUSTMENTS	7 932	-1 661	-16 568	2 862	335	-1 742	-22 344	-2 560
14 OWN CONSUMPTION	227 509	182 541	496 873	34 233	37 136	24 155	30 591	34 580
15 DOMESTIC SALES	504 832	680 233	1 513 526	95 200	122 093	169 656	156 414	141 758

TABLEAU 1. APPROVISIONNEMENT ET UTILISATION, PRODUITS PETROLIERS, ONTARIO, MAI 1990

NOV. 1989	DEC. 1989	JAN. 1990	FEB. 1990	MAR. 1990	APR. 1990	MAY 1990	MAY 1989	
NOV. 1989	DEC. 1989	JAN. 1990	FEV. 1990	MARS 1990	AVR. 1990	MAI 1990	MAI 1989	METRES CUBES
127 201	121 106	122 174	74 102	72 523	28 657	33 926	42 220	PRODUCTION
-76 135	- 113 742	- 113 060	-79 094	-56 714	-37 521	-51 589	-41 954	ECHANGES INTER-PRODUITS
51 066	7 364	9 114	-4 992	15 809	-8 864	-17 663	266	PRODUCTION NETTE
1						11		RETOUR POUR ALIMENT.
		12 979	5 951	5 005	596	800	5 100	IMPORTATIONS
2 613	4 142	12 702	1 815	1 868	6 067	916	979	EXPORTATIONS
7 823	7 910	7 818	6 862	6 639	1 986	11 736	5 698	ENTREES INTER-PROVINCES
38 861	12 973	548	3 415	19 729	202	302	8 269	SORTIES INTER-PROVINCES
104 384	93 951	91 750	79 850	73 446	59 266	48 091	77 003	INVENTAIRE DE FERMETURE
29 901	49 264	38 958	21 956	20 817	12 600	6 805	12 584	ARRIV. SOC. NON-DECLAR.
28 888	28 594	45 863	18 128	21 453	10 872	3 570	7 164	ARRIV. DES SOC. DECLAR.
								EXPED. AUX SOC. DECLAR.
-2 093	5 870	-8 699	3 602	- 735	-3 392	1 799	400	PERTES & RECTIFICATIONS
5	28	51	9	3	1	2	3	AUTO CONSOMMATION
13 193	23 364	20 605	14 708	12 356	6 748	6 253	9 144	VENTES INTERIEURES
								MAZOUT POUR POELES
215 938	306 912	281 548	263 352	282 319	298 263	247 794	281 603	PRODUCTION
90 342	35 936	34 262	36 767	40 980	43 988	77 714	102 500	ECHANGES INTER-PRODUITS
306 280	342 848	315 810	300 119	323 299	342 251	325 508	384 103	PRODUCTION NETTE
4	1	4		1				RETOUR POUR ALIMENT.
	300				2 200		3 500	IMPORTATIONS
15 769	18 867	8 148	12 813	8 409	12 410	33 181	10 239	EXPORTATIONS
95 997	29 011	69 512	44 765	72 575	49 546	38 556	68 606	ENTREES INTER-PROVINCES
3 090	43 992	8 237	10 583	15 636	3 962	32 493	24 393	SORTIES INTER-PROVINCES
535 443	472 921	500 679	518 901	575 218	618 048	527 241	461 000	INVENTAIRE DE FERMETURE
243 294	204 291	245 237	179 103	217 042	198 621	226 676	198 178	ARRIV. SOC. NON-DECLAR.
231 325	196 696	263 364	179 421	183 493	189 041	204 377	212 332	ARRIV. DES SOC. DECLAR.
								EXPED. AUX SOC. DECLAR.
5 368	12 213	-13 043	5 061	3 394	6 765	1 787	-1 433	PERTES & RECTIFICATIONS
926	879	913	761	746	640	730	893	AUTO CONSOMMATION
406 841	366 324	335 178	297 126	344 920	336 970	408 979	417 382	VENTES INTERIEURES
								MAZOUT LEGER (MOS 2 & 3)
364 903	373 410	373 751	291 974	259 747	182 033	173 493	230 320	PRODUCTION
-19 885	59 338	70 066	24 084	1 747	-44 019	-42 429	-78 900	ECHANGES INTER-PRODUITS
345 018	432 748	443 817	316 058	261 494	138 014	131 064	151 420	PRODUCTION NETTE
3	55	5		130				RETOUR POUR ALIMENT.
4 057	500	8 822	29 131	10 745	7 080	10 550	6 650	IMPORTATIONS
92 342	72 112	50 371	35 501	62 989	85 787	45 880	50 373	EXPORTATIONS
31 911	12 489	13 440	11 088	22 744	23 169	15 217	14 077	ENTREES INTER-PROVINCES
68 348	42 575	44 167	54 710	32 444	27 055	37 168	37 168	SORTIES INTER-PROVINCES
324 681	281 563	326 016	313 503	307 110	220 965	209 547	170 441	INVENTAIRE DE FERMETURE
166 215	226 146	262 497	161 775	201 934	174 715	71 028	125 493	ARRIV. SOC. NON-DECLAR.
197 159	222 866	240 166	177 788	192 347	154 942	61 934	121 331	ARRIV. DES SOC. DECLAR.
								EXPED. AUX SOC. DECLAR.
-7 604	-5 769	18 747	28 940	-35 222	1 042	309	-8 406	PERTES & RECTIFICATIONS
142	133	385	117	143	135	82	161	AUTO CONSOMMATION
193 185	383 029	330 282	233 509	250 479	160 162	93 904	79 768	VENTES INTERIEURES
								MAZOUT LOURD (MOS 4,5 & 6)
221 812	226 285	217 370	204 124	207 716	175 883	165 871	235 977	PRODUCTION
1 089	5 829	23 392	20 997	-3 315	4 315	28 509	11 215	ECHANGES INTER-PRODUITS
222 901	232 114	240 762	225 121	204 401	180 198	194 380	247 192	PRODUCTION NETTE
								RETOUR POUR ALIMENT.
6 900	2 100	6 714			11 076		5 900	IMPORTATIONS
48 822	89 192	37 706	44 443	61 546	89 001	95 274	71 265	EXPORTATIONS
45 305	47 778	49 780	35 949	100 217	60 910	69 080	7 732	ENTREES INTER-PROVINCES
15 367	28 161	46 698	102	2 205	33 418	2 513	50 417	SORTIES INTER-PROVINCES
256 566	189 397	254 024	338 866	386 780	331 679	293 414	290 096	INVENTAIRE DE FERMETURE
69 385	55 697	41 356	19 958	13 799	22 544	39 962	45 074	ARRIV. SOC. NON-DECLAR.
96 935	26 470	33 268	21 721	28 210	14 974	39 998	50 009	ARRIV. DES SOC. DECLAR.
								EXPED. AUX SOC. DECLAR.
1 936	-2 987	7 388	-7 259	4 023	-6 508	695	3 375	PERTES & RECTIFICATIONS
51 487	57 182	44 370	34 914	32 872	41 230	29 155	43 907	AUTO CONSOMMATION
117 533	206 840	104 555	102 265	161 647	157 714	174 052	96 721	VENTES INTERIEURES

TABLE 1. SUPPLY AND DISPOSITION OF PETROLEUM PRODUCTS, ONTARIO, MAY 1990

CUBIC METRES	CUM. 1989	CUM. 1990	YEAR 1989	JUNE 1989	JULY 1989	AUG. 1989	SEP. 1989	OCT. 1989
	CUM. 1989	CUM. 1990	ANN. 1989	JUN 1989	JUL. 1989	AUG 1989	SEP. 1989	OCT. 1989
ASPHALT								
1 PRODUCTION	171 397	127 885	465 244	32 579	54 307	29 101	47 795	59 539
2 INTERPRODUCT TRANSFERS		- 246						
5 IMPORTS	29 400	13 900	226 000	30 200	22 000	34 200	41 200	34 000
6 EXPORTS	1 887	2 589	5 895	840	422	450	410	397
7 INTERPROVINCIAL -IN-	41 266	47 337	198 372	36 412	29 764	31 228	22 551	13 101
8 INTERPROVINCIAL -OUT-	2 330	832	14 055	2 693		36	12	4 081
9 CLOSING INVENTORY	94 789	82 260	58 631	69 182	76 521	44 089	34 628	36 123
10 REC. FROM NON-REP. COS.								
11 REC. FROM REP. COS.	446		446					
12 TO REPORTING COS.								
13 LOSSES & ADJUSTMENTS	518	-84	821	-80	-18	323	-20	220
14 OWN CONSUMPTION	7		7					
15 DOMESTIC SALES	184 204	161 910	851 879	121 345	98 328	126 152	120 605	100 447
COKE								
1 PRODUCTION	148 961	159 516	379 694	30 903	30 840	32 891	30 382	29 951
2 INTERPRODUCT TRANSFERS								
5 IMPORTS	70 400	46 500	173 300	12 000	2 600	31 400	2 700	18 000
6 EXPORTS								
7 INTERPROVINCIAL -IN-								
8 INTERPROVINCIAL -OUT-	236	10 494	3 233	93			33	583
9 CLOSING INVENTORY	533	133	31	33	176	532	329	469
10 REC. FROM NON-REP. COS.								
11 REC. FROM REP. COS.								
12 TO REPORTING COS.								
13 LOSSES & ADJUSTMENTS	-11 438	-8 808	-20 296	-2 612	-3 452	-3 506	-3 606	-2 817
14 OWN CONSUMPTION	108 932	107 524	257 454	20 482	20 927	20 535	20 262	20 755
15 DOMESTIC SALES	121 133	96 704	312 607	25 440	15 822	46 906	16 616	29 290
LUBE OILS & GREASES								
1 PRODUCTION	340 954	316 748	812 377	66 355	72 104	74 023	73 633	69 147
2 INTERPRODUCT TRANSFERS	476	19 526	-3 501	22	21	129	-5 076	438
4 TRANSFERS TO REF. FEED.	120 812	107 096	295 173	25 919	25 057	28 040	21 391	31 346
5 IMPORTS	36 686	32 587	86 975	6 738	7 176	5 719	7 589	10 350
6 EXPORTS	28 764	24 076	88 807	6 275	6 916	5 283	11 363	15 536
7 INTERPROVINCIAL -IN-	32 211	29 000	82 136	5 247	5 637	5 698	6 161	6 359
8 INTERPROVINCIAL -OUT-	101 069	92 132	251 638	21 516	19 772	20 152	20 782	20 197
9 CLOSING INVENTORY	137 401	138 432	123 137	132 984	137 562	140 377	145 777	138 281
10 REC. FROM NON-REP. COS.	24 653	16 675	67 878	12 559	5 019	4 966	6 024	7 997
11 REC. FROM REP. COS.	29 586	31 710	77 449	3 826	6 370	6 052	6 180	10 378
12 TO REPORTING COS.	30 261	19 631	78 732	6 907	6 394	6 293	5 890	9 203
13 LOSSES & ADJUSTMENTS	3 996	1 502	1 466	325	-1 577	- 314	-3 788	451
14 OWN CONSUMPTION	733	404	1 386	175	39	79	91	109
15 DOMESTIC SALES	183 282	186 110	424 727	38 047	35 148	34 239	33 402	35 323
STILL GAS								
1 PRODUCTION	667 773	651 028	1 562 048	143 569	143 912	146 190	98 069	131 350
2 INTERPRODUCT TRANSFERS	4 437	-5 898	21 627	1 764	556	3 260	2 770	-1 020
9 CLOSING INVENTORY	15 431	4 041	7 904	19 358	8 730	14 007	13 993	12 001
11 REC. FROM REP. COS.								
12 TO REPORTING COS.								
13 LOSSES & ADJUSTMENTS	7 993	5 933	17 614	1 235	1 300	1 218	1 292	1 315
14 OWN CONSUMPTION	531 909	534 629	1 318 609	115 937	127 785	118 791	99 561	118 511
15 DOMESTIC SALES	123 460	108 431	246 131	24 234	26 011	24 164		12 496
OTHER PRODUCTS								
1 PRODUCTION	530 870	550 740	1 162 142	87 535	76 713	74 993	42 419	104 542
2 INTERPRODUCT TRANSFERS	- 187 120	- 232 968	- 375 766	-8 735	-22 611	-58 560	-25 829	1 204
4 TRANSFERS TO REF. FEED.	468 017	682 018	1 280 911	98 810	114 890	118 965	108 345	147 985
5 IMPORTS	104 525	20 928	165 892	21	36 630	3 630	21	22
6 EXPORTS	25 751	5 402	80 002	1 334	24 826	24 868	719	905
7 INTERPROVINCIAL -IN-	345 645	468 952	917 226	30 775	61 780	73 464	92 526	110 490
8 INTERPROVINCIAL -OUT-	200 781	205 254	480 989	30 736	35 355	23 103	25 918	56 335
9 CLOSING INVENTORY	438 615	405 494	483 154	450 979	448 738	424 168	389 945	387 932
10 REC. FROM NON-REP. COS.	90 780	85 467	195 622	13 260	16 194	27 226	5 578	3 743
11 REC. FROM REP. COS.	309 052	373 284	779 791	92 467	104 103	56 054	58 503	76 906
12 TO REPORTING COS.	381 170	418 975	774 754	55 315	99 296	37 408	49 000	80 357
13 LOSSES & ADJUSTMENTS	6 981	-31 105	-4 204	749	-5 236	-15 222	10 206	4 404
14 OWN CONSUMPTION	25		47					22
15 DOMESTIC SALES	41 498	63 519	118 340	16 015	5 919	12 255	13 253	8 912

TABLEAU 1. APPROVISIONNEMENT ET UTILISATION, PRODUITS PETROLIERS, ONTARIO, MAI 1990

NOV. 1989	DEC. 1989	JAN. 1990	FEB. 1990	MAR. 1990	APR. 1990	MAY 1990	MAY 1989		METRES CUBES
NOV. 1989	DEC. 1989	JAN. 1990	FEV. 1990	MARS 1990	AVR. 1990	MAI 1990	MAI 1989		
ASPHALTE									
35 468	35 058	23 023	23 530 - 246	24 843	30 578	25 911	45 655	PRODUCTION	1
								ECHANGES INTER-PRODUITS	2
25 000	10 000				13 900		15 000	IMPORTATIONS	5
1 387	102		258	735	685	684	1 323	EXPDRATIONS	6
12 710	11 340	6 351	6 170	7 147	8 663	19 006	17 218	ENTREES INTER-PROVINCES	7
1 806	3 097	89	113	66	387	177		SORTIES INTER-PROVINCES	8
31 452	58 631	71 701	75 131	77 775	86 333	82 260	94 789	INVENTAIRE DE FERMETURE	9
							446	ARRIV. SOC. NON-DECLAR.	10
								ARRIV. DES SOC. DECLAR.	11
								EXPED. AUX SOC. DECLAR.	12
418	- 540	1	305	-92	- 383	85	395	PERTES & RECTIFICATIONS	13
								AUTO CONSOMMATION	14
74 238	26 560	15 987	25 348	28 637	43 894	48 044	60 680	VENTES INTERIEURES	15
COKE									
43 812	31 954	33 350	32 118	30 031	32 283	31 734	32 930	PRODUCTION	1
								ECHANGES INTER-PRODUITS	2
4 800	31 400	1 200	1 100	1 000	17 400	25 800	35 000	IMPDRATIONS	5
								EXPORTATIONS	6
1 058	1 230	1 806	2 974	1 963	1 168	2 583		ENTREES INTER-PROVINCES	7
								SORTIES INTER-PROVINCES	8
752	31	336	306		124	133	533	INVENTAIRE DE FERMETURE	9
								ARRIV. SOC. NON-DECLAR.	10
								ARRIV. DES SOC. DECLAR.	11
								EXPED. AUX SOC. DECLAR.	12
8 786	-1 651	-1 970	-1 856	-2 032	-2 240	- 710	-3 032	PERTES & RECTIFICATIONS	13
21 735	23 846	21 190	21 864	20 333	20 604	23 533	22 018	AUTO CONSOMMATION	14
16 750	40 650	13 219	10 266	11 073	30 027	32 119	49 094	VENTES INTERIEURES	15
HUILES & GRAISSES LUBRIF.									
52 703	63 458	72 130	52 697	60 785	69 427	61 709	83 944	PRODUCTION	1
227	262	7 173	2 490	2 271	609	6 983	37	ECHANGES INTER-PRODUITS	2
22 068	20 540	22 849	17 660	22 496	21 505	22 586	30 379	RETOUR POUR ALIMENT.	4
8 041	4 676	7 340	4 913	7 671	5 211	7 452	9 498	IMPORTATIONS	5
6 540	8 150	6 952R	3 149R	5 943	4 139	3 893	8 261	EXPORTATIONS	6
12 656	8 167	5 485	4 582	5 711	5 942	7 280	5 413	ENTREES INTER-PROVINCES	7
18 702	29 448	18 507	15 232	19 641	17 581	21 171	24 441	SORTIES INTER-PROVINCES	8
131 154	123 137	138 758	139 055	135 739	144 039	138 432	137 401	INVENTAIRE DE FERMETURE	9
3 341	3 319	2 994	2 712	3 145	3 249	4 575	6 051	ARRIV. SOC. NON-DECLAR.	10
9 701	5 356	6 518	7 322	9 553	4 091	4 226	6 524	ARRIV. DES SOC. DECLAR.	11
8 729	5 055	5 431	3 252	4 705	1 785	4 458	5 037	EXPED. AUX SOC. DECLAR.	12
- 205	2 578	-2 424	1 182	-1 585	1 776	2 553	2 695	PERTES & RECTIFICATIONS	13
123	37	124	47	87	67	79	107	AUTO CONSOMMATION	14
37 839	27 447	34 580R	33 897R	41 165	33 376	43 092	40 900	VENTES INTERIEURES	15
GAZ DE DISTILLATION									
132 583	98 602	129 698	126 545	146 982	130 643	117 160	155 020	PRODUCTION	1
2 270	7 590	-17 736	3 557	3 161	2 244	2 876	713	ECHANGES INTER-PRODUITS	2
11 306	7 904	8 621	13 788	18 452	7 826	4 041	15 431	INVENTAIRE DE FERMETURE	9
								ARRIV. DES SOC. DECLAR.	11
								EXPED. AUX SOC. DECLAR.	12
1 640	1 621	1 280	1 121	1 272	823	1 437	1 671	PERTES & RECTIFICATIONS	13
105 211	100 904	91 060	107 961	117 394	119 491	98 723	130 876	AUTO CONSOMMATION	14
28 697	7 069	18 905	15 853	26 813	23 199	23 661	25 907	VENTES INTERIEURES	15
AUTRES PRODUITS									
148 829	96 241	156 619	122 610	142 845	70 918	57 748	122 865	PRODUCTION	1
-30 072	-44 043	-48 682	-65 349	-5 768	-45 442	-67 727	-27 409	ECHANGES INTER-PRODUITS	2
116 029	107 870	152 368	145 142	129 256	121 259	133 993	81 753	RETOUR POUR ALIMENT.	4
4 022	17 021		5 228	177	15 501	1 22	3 281	IMPORTATIONS	5
737	862	1 175	1 282	779	856	1 310	19 952	EXPORTATIONS	6
77 409	125 137	139 282	71 462	74 722	97 296	86 190	60 071	ENTREES INTER-PROVINCES	7
40 106	68 655	112 508	37 650	36 489	2 304	16 303	56 432	SORTIES INTER-PROVINCES	8
436 891	483 154	468 245	450 407	456 518	471 485	405 494	438 615	INVENTAIRE DE FERMETURE	9
12 304	26 537	22 325	25 556	3 382	11 479	22 725	25 441	ARRIV. SOC. NON-DECLAR.	10
48 289	34 417	66 625	63 947	53 232	70 906	118 574	46 224	ARRIV. DES SOC. DECLAR.	11
48 670	23 538	71 246	51 678	87 401	70 948	137 702	88 697	EXPED. AUX SOC. DECLAR.	12
-6 134	48	769	-9 329	-1 599	-9 300	-11 646	946	PERTES & RECTIFICATIONS	13
								AUTO CONSOMMATION	14
12 414	8 074	13 012	14 869	10 153	19 624	5 861	8 600	VENTES INTERIEURES	15

TABLE 1. SUPPLY AND DISPOSITION OF PETROLEUM PRODUCTS, MANITOBA, MAY 1990

	CUM. 1989	CUM. 1990	YEAR 1989	JUNE 1989	JULY 1989	AUG. 1989	SEP. 1989	OCT. 1989
CUBIC METRES	CUM. 1989	CUM. 1990	ANN. 1989	JUIN 1989	JUI. 1989	AOUT 1989	SEP. 1989	OCT. 1989
1 DOMESTIC CRUDE AND EQUIVALENT RECEIVED								
A WESTERN CANADA								
B EASTERN CANADA								
2 TOTAL IMPORTS OF CRUDE AND EQUIV.								
A ALGERIA								
B IRAN								
C IRAQ								
D KUWAIT								
E LIBYA								
F MEXICO								
G NIGERIA								
H NORWAY								
I SAUDI ARABIA								
J UNITED ARAB EMIRATES								
K UNITED KINGDOM								
L UNITED STATES								
M VENEZUELA								
N OTHERS								
3 TOTAL CRUDE AND EQUIV. RECEIVED BY REFS (1+2)								
A BY PIPELINE								
B BY OTHER MEANS								
4 OPENING INVENTORY CRUDE								
5 CLOSING INVENTORY CRUDE								
6 LOSSES & ADJUSTMENTS								
7 CRUDE & EQUIV. CHARGED								
A CONVENTIONAL CRUDE LIGHT								
B CONVENTIONAL CRUDE HEAVY								
C SYNTHETIC CRUDE OIL								
D CRUDE BITUMEN								
E CONDENSATE & PENTANES								
8 OTHER MATERIALS CHARGED								
A CRUDE TOPS								
B CRUDE BOTTOMS								
C LPG'S								
D NATURAL GAS								
E LUBES FOR REPROCESSING								
F OTHER FEEDSTOCKS								
9 TOTAL FEED CHARGED (7+8)								
10 REFINERY LOSSES								
TOTAL, ALL PRODUCTS								
1 REFINERY PRODUCTION								
4 TRANSFERS TO REFINERY FEEDSTOCKS								
5 IMPORTS	2 000	2 892	10 118	900	1 400	1 000	1 518	1 400
6 EXPORTS	119 571	94 713	345 073	24 611	25 918	41 753	39 612	37 778
7 INTERPROVINCIAL -IN-	1 379 837	1 338 723	3 356 838	284 268	284 034	199 081	335 527	339 941
8 INTERPROVINCIAL -OUT-	75 646	134 781	223 871	6 924	16 442	15 546	11 501	71 639
9 CLOSING INVENTORY	357 964	321 389	266 464	383 269	386 789	241 192	270 444	260 537
10 REC. FROM NON-REP. COS.	1 214	1 150	2 082	173	8	74	93	476
11 REC. FROM REP. COS.	614 613	616 067	1 507 003	119 218	142 384	147 758	115 871	114 307
12 DEL. TO REPORTING COS.	597 535	589 639	1 469 606	114 362	142 468	147 992	109 316	111 134
13 LOSSES & ADJUSTMENTS	18 975	-5 461	49 223	3 535	3 308	-1 353	16 030	-2 828
14 OWN CONSUMPTION	751	607	1 660	126	121	129	122	130
15 DOMESTIC SALES	1 065 352	1 089 628	2 758 274	229 696	236 049	289 443	247 176	248 178

TABLEAU 1. APPROVISIONNEMENT ET UTILISATION, PRODUITS PETROLIERS, MANITOBA, MAI 1990

NOV. 1989	DEC. 1989	JAN. 1990	FEB. 1990	MAR. 1990	APR. 1990	MAY 1990	MAY 1989	
NOV. 1989	DEC. 1989	JAN. 1990	FEV. 1990	MARS 1990	AVR. 1990	MAI 1990	MAI 1989	METRES CUBES
								ARRIVAGES DE PETROLE 1
								BRUT & EQUIV. DOMESTIQUE A
								DE L'OUEST DU CANADA A
								DE L'EST DU CANADA B
								TOTAL DES IMPORTATIONS 2
								DE BRUT ET D'EQUIVALENTE
								ALGERIE A
								IRAN B
								IRAQ C
								KOWEIT D
								LYBIE E
								MEXIQUE F
								NIGERIA G
								NORVEGE H
								ARABIE SAOUDITE I
								EMIRATES ARABES UNIS J
								ROYAUME-UNI K
								ETATS UNIS L
								VENEZUELA M
								AUTRES N
								TOTAL ARRIV. DE BRUT ET 3
								EQUIV. AUX RAFFS. (1+2)
								PAR PIPE-LINE A
								PAR D'AUTRES MOYENS B
								STOCKS DE BRUT - DEBUT 4
								STOCKS DE BRUT - FIN 5
								PERTES ET RECTIFICATIONS 6
								BRUT & EQUIV. INTRODUIT 7
								BRUT CONVENTIONEL LEGER A
								BRUT CONVENTIONEL LOURD B
								PETROLE BRUT SYNTHETIQUE C
								PETROLE BITUMINEUX LOURD D
								CONDENSATS ET PENTANES E
								AUTRES MAT. UTILISEES 8
								PRODUITS DE DECONTATION A
								RESIDUS DE BRUT B
								GPL C
								GAZ NATUREL D
								LUBRIFIANTS RECYCLABLES E
								AUTRES CHARGES D'ALIMEN. F
								TOTAL ALIMENTATION(7+8) 9
								PERTES EN RAFFINERIE 10
								TOTAL, TOUS LES PRODUITS
								PROD. DES RAFFINERIES 1
								RETOUR POUR ALIMENTATION 4
								DES RAFFINERIES
								IMPORTATIONS 5
								EXPORTATIONS 6
								ENTREES INTER-PROVINCES 7
								SORTIES INTER-PROVINCES 8
								INVENTAIRE DE FERMETURE 9
								ARRIV. SOC. NON-DECLAR. 10
								ARRIV. DES SOC. DECLAR. 11
								EXPED. AUX SOC. DECLAR. 12
								PERTES & RECTIFICATIONS 13
								AUTO CONSOMMATION 14
								VENTES INTERIEURES 15
200	1 700	18		1 500	974	400	1 200	
26 867	28 963	15 414	16 475	20 728	21 337	20 759	16 119	
255 308	278 842	170 557	379 396	160 317	350 182	278 271	277 060	
13 575	12 598	16 901	49 613	18 984	17 790	31 493	4 803	
264 752	266 464	192 995	289 590	189 936	333 109	321 389	357 964	
1	43	9	263	241	577	60	239	
115 869	136 983	117 081	121 766	110 357	132 593	134 270	120 671	
109 507	137 292	113 446	119 316	112 997	112 930	130 950	119 670	
4 696	6 860	4 891	7 647	1 569	-6 496	-13 072	3 133	
161	120	138	138	120	79	132	156	
212 357	230 023	210 344	211 641	217 671	195 513	254 459	256 781	

TABLE 1. SUPPLY AND DISPOSITION OF PETROLEUM PRODUCTS, MANITOBA, MAY 1990

CUBIC METRES	CUM. 1989	CUM. 1990	YEAR 1989	JUNE 1989	JULY 1989	AUG. 1989	SEP. 1989	OCT. 1989
	CUM. 1989	CUM. 1990	ANN. 1989	JUN 1989	JULI. 1989	AOUT 1989	SEP. 1989	OCT. 1989
PROPANE & PROPANE MIXES								
1 PRODUCTION								
2 INTERPRODUCT TRANSFERS	34		34					
A. OF WHICH TO PETROCHEMS								
3 NET PRODUCTION	34		34					
4 TRANSFERS TO REF. FEED.								
5 IMPORTS								
6 EXPORTS								
7 INTERPROVINCIAL -IN-			92					
8 INTERPROVINCIAL -OUT-	102	102	406	24	13	22	16	11
9 CLOSING INVENTORY	970	1 428	1 562	924	673	861	1 092	1 813
10 REC. FROM NON-REP. COS.	326	267	771					445
11 REC. FROM REP. COS.								
12 TO REPORTING COS.								
13 LOSSES & ADJUSTMENTS	- 150	-30	- 979	3		- 210	- 247	- 287
14 OWN CONSUMPTION								
15 DOMESTIC SALES	142	329	612	19	238			
16 TDAL EXPORT(N.E.B.145)	74 221	58 473	161 171	4 513	3 298	9 068	14 483	17 645
BUTANE & BUTANE MIXES								
1 PRODUCTION								
2 INTERPRODUCT TRANSFERS	-34		-34					
A. OF WHICH TO PETROCHEMS								
3 NET PRODUCTION	-34		-34					
4 TRANSFERS TO REF. FEED.								
5 IMPORTS								
6 EXPORTS								
7 INTERPROVINCIAL -IN-								
8 INTERPROVINCIAL -OUT-								
9 CLOSING INVENTORY								
10 REC. FROM NON-REP. COS.								
11 REC. FROM REP. COS.								
12 TO REPORTING COS.								
13 LOSSES & ADJUSTMENTS								
14 OWN CONSUMPTION								
15 DOMESTIC SALES								
16 TOTAL EXPORT(N.E.B.145)	56 372	63 564	178 868	14 872	13 306	14 520	15 112	17 591
PETRO-CHEM FEEDSTOCKS								
1 PRODUCTION								
2 INTERPRODUCT TRANSFERS								
A. OF WHICH ENERGY								
BACKFLOWS								
3 NET PRODUCTION								
4 TRANSFERS TO REF. FEED.								
5 IMPORTS								
6 EXPORTS								
7 INTERPROVINCIAL -IN-	442	1 621	1 128	227	189		71	44
8 INTERPROVINCIAL -OUT-								
9 CLOSING INVENTORY			162	248	353	83	128	147
10 REC. FROM NON-REP. COS.								
11 REC. FROM REP. COS.								
12 TO REPORTING COS.								
13 LOSSES & ADJUSTMENTS	237	248	20	- 236	19		-1	
14 OWN CONSUMPTION								
15 DOMESTIC SALES	212	1 535	953	215	65	270	27	25
NAPHTHA SPECIALTIES								
1 PRODUCTION								
2 INTERPRODUCT TRANSFERS	-7	-12	7	3	-2	-2	2	-3
3 NET PRODUCTION	-7	-12	7	3	-2	-2	2	-3
4 TRANSFERS TO REF. FEED.								
5 IMPORTS		174						
6 EXPORTS								
7 INTERPROVINCIAL -IN-	3 097	3 323	7 284	800	715	496	379	443
8 INTERPROVINCIAL -OUT-	36	60	192	6	4	61	52	16
9 CLOSING INVENTORY	872	1 309	738	844	1 041	843	760	961
10 REC. FROM NON-REP. COS.	20		20					
11 REC. FROM REP. COS.								
12 TO REPORTING COS.								
13 LOSSES & ADJUSTMENTS	-64	- 499	- 192	28	-59	-8	-52	-35
14 OWN CONSUMPTION	1		2					1
15 DOMESTIC SALES	3 161	3 353	7 467	797	571	639	464	257

TABLEAU 1. APPROVISIONNEMENT ET UTILISATION, PRODUITS PETROLIERS, MANITOBA, MAI 1990

NOV. 1989	DEC. 1989	JAN. 1990	FEB. 1990	MAR. 1990	APR. 1990	MAY 1990	MAY 1989	
NOV. 1989	DEC. 1989	JAN. 1990	FEV. 1990	MARS 1990	AVR. 1990	MAI 1990	MAI 1989	METRES CUBES
								PROPANE & MEL DE PROPANE
								PRODUCTION 1
								ECHANGES INTER-PRODUITS 2
								PORTION POUR PETROCHIM. A. 3
								PRODUCTION NETTE 3
								RETOUR POUR ALIMENT. 4
								IMPORTATIONS 5
								EXPORTATIONS 6
								ENTREES INTER-PROVINCES 7
								SORTIES INTER-PROVINCES 8
15	92		17	21	5	26	16	
	203	33						
1 881	1 562	1 596	1 694	1 457	1 617	1 428	970	INVENTAIRE DE FERMETURE 9
			102		165			ARRIV. SOC. NON-DECLAR. 10
								ARRIV. DES SOC. DECLAR. 11
- 296	208	-67	-13	6		44	-3	EXPED. AUX SOC. DECLAR. 12
								PERTES & RECTIFICATIONS 13
								AUTO CONSOMMATION 14
213				210		119		VENTES INTERIEURES 15
20 448	37 495	24 505	13 386	9 523R	11 059R		6 351	TOTAL EXPORT(O.N.E.145) 16
								BUTANE ET MEL DE BUTANE
								PRODUCTION 1
								ECHANGES INTER-PRODUITS 2
								PORTION POUR PETROCHIM. A. 3
								PRODUCTION NETTE 3
								RETOUR POUR ALIMENT. 4
								IMPORTATIONS 5
								EXPORTATIONS 6
								ENTREES INTER-PROVINCES 7
								SORTIES INTER-PROVINCES 8
								INVENTAIRE DE FERMETURE 9
								ARRIV. SOC. NON-DECLAR. 10
								ARRIV. DES SOC. DECLAR. 11
								EXPED. AUX SOC. DECLAR. 12
								PERTES & RECTIFICATIONS 13
								AUTO CONSOMMATION 14
								VENTES INTERIEURES 15
22 808	24 287	20 627	14 666	16 263R	12 008R		11 332	TOTAL EXPORT(O.N.E.145) 16
								CHARGES PETROCHIMIQUES
								PRODUCTION 1
								ECHANGES INTER-PRODUITS 2
								DONT LE RENVOI DES
								PRODUITS ENERGETIQUES A.
								PRODUCTION NETTE 3
								RETOUR POUR ALIMENT. 4
								IMPORTATIONS 5
								EXPORTATIONS 6
								ENTREES INTER-PRDVINCES 7
								SORTIES INTER-PROVINCES 8
	155	193	311	135	618	364	133	INVENTAIRE DE FERMETURE 9
147	162	288	299	203				ARRIV. SOC. NON-DECLAR. 10
								ARRIV. DES SOC. DECLAR. 11
								EXPED. AUX SOC. DECLAR. 12
	1	-1			280	-31	95	PERTES & RECTIFICATIONS 13
								AUTO CONSOMMATION 14
	139	68	300	231	541	395	38	VENTES INTERIEURES 15
								PROD SPECIAUX BASE/MAPH
								PRODUCTION 1
								ECHANGES INTER-PRODUITS 2
								PRODUCTION NETTE 3
								RETOUR POUR ALIMENT. 4
								IMPORTATIONS 5
								EXPORTATIONS 6
								ENTREES INTER-PROVINCES 7
								SORTIES INTER-PROVINCES 8
2	14	10	-2	-15	-2	-3	-3	INVENTAIRE DE FERMETURE 9
2	14	10	-2	-15	-2	-3	-3	ARRIV. SOC. NON-DECLAR. 10
								ARRIV. DES SOC. DECLAR. 11
								EXPED. AUX SOC. DECLAR. 12
								PERTES & RECTIFICATIONS 13
								AUTO CONSOMMATION 14
								VENTES INTERIEURES 15
444	918	1 030	572	328	851	542	572	TOTAL EXPORT(O.N.E.145) 16
5	12	11	11	9	7	22	6	
926	738	1 369	1 367	1 315	1 422	1 309	872	PRODUCTION NETTE 3
								RETOUR POUR ALIMENT. 4
								IMPORTATIONS 5
								EXPORTATIONS 6
								ENTREES INTER-PROVINCES 7
								SORTIES INTER-PROVINCES 8
								INVENTAIRE DE FERMETURE 9
								ARRIV. SOC. NON-DECLAR. 10
								ARRIV. DES SOC. DECLAR. 11
								EXPED. AUX SOC. DECLAR. 12
12	-14	- 502	-1	-36	14	26	-2	PERTES & RECTIFICATIONS 13
								AUTO CONSOMMATION 14
464	1 114	900	562	392	895	604	522	VENTES INTERIEURES 15

TABLE 1. SUPPLY AND DISPOSITION OF PETROLEUM PRODUCTS, MANITOBA, MAY 1990

CUBIC METRES	CUM. 1989	CUM. 1990	YEAR 1989	JUNE 1989	JULY 1989	AUG. 1989	SEP. 1989	OCT. 1989
	CUM. 1989	CUM. 1990	ANN. 1989	JUN 1989	JUL. 1989	AOUT 1989	SEP. 1989	OCT. 1989
AVIATION GASOLINE								
1 PRODUCTION								
2 INTERPRODUCT TRANSFERS	-55	- 334	1 780	-14	- 765	-28	-10	-93
3 NET PRODUCTION	-55	- 334	1 780	-14	- 765	-28	-10	-93
4 TRANSFERS TO REF. FEED.								
5 IMPORTS								
6 EXPORTS								
7 INTERPROVINCIAL -IN-	10 124	5 906	28 704	3 911	3 134	3 074	2 663	2 845
8 INTERPROVINCIAL -OUT-	1 410	892	3 983	439	53	822	463	510
9 CLOSING INVENTORY	2 877	5 515	6 595	2 814	2 996	2 837	3 601	1 927
10 REC. FROM NON-REP. COS.								
11 REC. FROM REP. COS.	4 843	3 527	13 463	1 721	2 089	1 643	1 266	811
12 TO REPORTING COS.	4 424	3 328	11 946	1 809	1 605	1 318	1 014	829
13 LOSSES & ADJUSTMENTS	2 205	1 157	5 610	1 120	223	- 140	20	2 722
14 OWN CONSUMPTION								
15 DOMESTIC SALES	5 911	4 822	17 728	2 313	2 395	2 848	1 658	1 176
MOTOR GASOLINE								
1 PRODUCTION								
2 INTERPRODUCT TRANSFERS	-1 859	- 157	-2 373	-52	1 925	-2	-2 081	2 554
3 NET PRODUCTION	-1 859	- 157	-2 373	-52	1 925	-2	-2 081	2 554
4 TRANSFERS TO REF. FEED.								
5 IMPORTS			300					
6 EXPORTS	36 354	50 625	110 594	8 585	11 288	13 181	11 945	9 291
7 INTERPROVINCIAL -IN-	643 651	640 346	1 571 727	147 151	125 130	97 727	157 649	166 177
8 INTERPROVINCIAL -OUT-	26 660	35 253	65 165	2 321	8 285	10 650	7 655	4 060
9 CLOSING INVENTORY	152 648	167 129	110 148	167 282	150 765	73 250	83 950	139 295
10 REC. FROM NON-REP. COS.								
11 REC. FROM REP. COS.	404 862	362 769	995 506	84 599	104 883	100 657	75 602	61 882
12 TO REPORTING COS.	405 430	342 281	992 596	83 138	107 551	103 700	69 649	62 368
13 LOSSES & ADJUSTMENTS	8 915	-16 071	11 789	1 923	-2 108	2 782	13 399	-17 261
14 OWN CONSUMPTION	33	31	57	1	3	6	1	1
15 DOMESTIC SALES	542 101	533 858	1 400 298	121 096	123 436	145 578	117 821	116 809
SALES BY GRADE:								
16 PREM. (LEADED/NON-LEADED)	32 049	43 436	88 568	6 866	7 127	7 677	7 200	8 018
17 REGULAR (NON-LEADED)	351 015	458 902	999 904	85 354	90 552	104 582	87 508	92 383
18 REGULAR (OTHER)	159 037	31 520	311 826	28 876	25 757	33 319	23 113	16 408
19 RETAIL SALES OF HOGAS	428 529	433 137	1 115 390	91 461	97 983	116 100	93 877	95 854
AV-TURBO FUEL KERO TYPE								
1 PRODUCTION								
2 INTERPRODUCT TRANSFERS	- 709	- 459	- 888	-30	200	- 101	-40	-24
3 NET PRODUCTION	- 709	- 459	- 888	-30	200	- 101	-40	-24
4 TRANSFERS TO REF. FEED.								
5 IMPORTS								
6 EXPORTS		40						
7 INTERPROVINCIAL -IN-	59 458	55 038	146 580	537	21 491	6 960	13 325	18 066
8 INTERPROVINCIAL -OUT-		1 023	5 781	1 667	3 314		800	
9 CLOSING INVENTORY	22 658	8 951	25 400	12 734	20 296	11 082	11 538	17 811
10 REC. FROM NON-REP. COS.								
11 REC. FROM REP. COS.	2 448	1 648	10 104	2 278	1 764	1 833		
12 TO REPORTING COS.	2 500	2 993	9 519	27	1 764	4 448	780	
13 LOSSES & ADJUSTMENTS	56	-1 033	898	-38	-60	- 112	3	962
14 OWN CONSUMPTION	2		2					
15 DOMESTIC SALES	57 615	69 653	135 830	11 053	10 875	13 570	11 246	10 807
AV-TURBO FUEL NAPH TYPE								
1 PRODUCTION								
2 INTERPRODUCT TRANSFERS	- 128	- 111	- 330	-38	-37	-35	-30	-32
3 NET PRODUCTION	- 128	- 111	- 330	-38	-37	-35	-30	-32
4 TRANSFERS TO REF. FEED.								
5 IMPORTS								
6 EXPORTS	35 748	352	75 396	7 430	6 353	7 677	4 017	6 609
7 INTERPROVINCIAL -IN-	62 634	19 607	128 622	10 824	9 857	7 561	8 449	17 548
8 INTERPROVINCIAL -OUT-	197	432	1 075	37	82	263	26	415
9 CLOSING INVENTORY	13 399	3 504	7 228	13 006	11 143	3 399	5 368	11 631
10 REC. FROM NON-REP. COS.								
11 REC. FROM REP. COS.	5 782	4 715	12 142	815	841	2 241	1 042	534
12 TO REPORTING COS.	5 040	3 650	11 457	1 011	1 590	1 845	461	717
13 LOSSES & ADJUSTMENTS	-1 817	6 528	2 283	11		-4	-48	406
14 OWN CONSUMPTION								
15 DOMESTIC SALES	15 480	16 973	42 754	3 505	4 499	7 730	3 036	3 640

TABLEAU 1. APPROVISIONNEMENT ET UTILISATION, PRODUITS PETROLIERS, MANITOBA, MAI 1990

NOV. 1989	DEC. 1989	JAN. 1990	FEB. 1990	MAR. 1990	APR. 1990	MAY 1990	MAY 1989	
NOV. 1989	DEC. 1989	JAN. 1990	FEV. 1990	MARS 1990	AVR. 1990	MAI 1990	MAI 1989	METRES CUBES
ESSENCE D'AVIATION								
								PRODUCTION
2 748	-3	-9	-11	- 170	- 135	-9	-20	ECHANGES INTER-PRODUITS
2 748	-3	-9	-11	- 170	- 135	-9	-20	PRODUCTION NETTE
								RETOUR POUR ALIMENT.
								IMPORTATIONS
								EXPORTATIONS
52	2 901	18	65	1 541	1 852	2 430	3 715	ENTREES INTER-PROVINCES
174	112	227	158	2	338	167	195	SORTIES INTER-PROVINCES
3 649	6 595	5 597	4 230	4 159	5 009	5 515	2 877	INVENTAIRE DE FERMETURE
483	607	427	316	507	1 437	840	961	ARRIV. SOC. NON-DECLAR.
554	393	435	466	852	711	864	1 678	ARRIV. DES SOC. DECLAR.
								EXPED. AUX SOC. DECLAR.
12	- 552	37	269	196	174	461	1 303	PERTES & RECTIFICATIONS
								AUTO CONSOMMATION
821	606	735	844	899	1 081	1 263	1 964	VENTES INTERIEURES
ESSENCE POUR MOTEURS								
								PRODUCTION
-2 800	-58	- 129	- 100	143	-5	-66	-1 988	ECHANGES INTER-PRODUITS
-2 800	-58	- 129	- 100	143	-5	-66	-1 988	PRODUCTION NETTE
								RETOUR POUR ALIMENT.
								IMPORTATIONS
								EXPORTATIONS
10 441	300	8 420	8 743	11 284	11 357	10 821	3 713	ENTREES INTER-PROVINCES
109 298	9 509	88 450	178 348	63 951	148 609	160 988	96 978	SORTIES INTER-PROVINCES
2 572	124 944	4 778	6 081	6 392	6 840	11 162	2 341	INVENTAIRE DE FERMETURE
123 299	2 962	84 833	151 839	92 027	142 251	167 129	152 648	ARRIV. SOC. NON-DECLAR.
70 245	110 148	73 382	58 836	64 490	82 838	83 223	88 708	ARRIV. DES SOC. DECLAR.
67 010	92 776	69 710	55 159	63 128	70 254	84 030	88 256	EXPED. AUX SOC. DECLAR.
1 891	93 750	2 498	3 466	1 927	-9 038	-14 924	303	PERTES & RECTIFICATIONS
8	2 248	10	7	5	6	3	5	AUTO CONSOMMATION
110 817	4	101 602	96 622	105 660	101 799	128 175	123 808	VENTES INTERIEURES
								VENTES PAR CATEGORIE:
8 685	10 946	9 032	8 036	8 586	7 879	9 903	6 739	SUPER AVEC/SANS PLOMB
89 780	98 730	84 507	82 489	90 810	88 137	112 959	83 206	ORDINAIRE SANS PLOMB
12 352	12 964	8 063	6 097	6 264	5 783	5 313	33 863	ORDINAIRE (AUTRE)
90 977	100 609	84 169	79 753	87 350	80 752	101 113	92 454	VENTES NETTES AU DETAIL
CARBUREACTEUR-TYPE KERO								
								PRODUCTION
-55	- 129	- 139	-76	- 120	-74	-50	- 179	ECHANGES INTER-PRODUITS
-55	- 129	- 139	-76	- 120	-74	-50	- 179	PRODUCTION NETTE
								RETOUR POUR ALIMENT.
								IMPORTATIONS
								EXPORTATIONS
13 521	13 222	4 345	17 405	8 091	20 366	4 831	17 141	ENTREES INTER-PROVINCES
		1 002	21					SORTIES INTER-PROVINCES
22 043	25 400	12 527	12 663	6 562	16 312	8 951	22 658	INVENTAIRE DE FERMETURE
1 781								ARRIV. SOC. NON-DECLAR.
								ARRIV. DES SOC. DECLAR.
			1 344	338	1 310		2 448	EXPED. AUX SOC. DECLAR.
				338	1 310	1	2 500	
115	-28	141	205	-1 487	54	54	57	PERTES & RECTIFICATIONS
							2	AUTO CONSOMMATION
10 900	9 764	15 936	15 623	15 559	10 448	12 087	13 067	VENTES INTERIEURES
CARBUREACTEUR-TYPE NAPHTE								
								PRODUCTION
-16	-14	-14	-14	-37	-27	-19	-36	ECHANGES INTER-PRODUITS
-16	-14	-14	-14	-37	-27	-19	-36	PRODUCTION NETTE
								RETOUR POUR ALIMENT.
								IMPORTATIONS
								EXPORTATIONS
6 234	1 328	5 169	8 798	627	4 831	352	6 505	ENTREES INTER-PROVINCES
6 876	4 873		13		419	182	16 991	SORTIES INTER-PROVINCES
	55						85	INVENTAIRE DE FERMETURE
9 959	7 228	8 894	13 601	8 677	9 230	3 504	13 399	ARRIV. SOC. NON-DECLAR.
								ARRIV. DES SOC. DECLAR.
501	386	676	1 029	1 115	936	959	1 548	EXPED. AUX SOC. DECLAR.
358	435	642	812	1 033	568	595	1 554	
23	3 712	1 165	913	1 027	2 008	1 415	30	PERTES & RECTIFICATIONS
								AUTO CONSOMMATION
2 418	2 446	2 358	3 368	4 569	2 192	4 486	4 031	VENTES INTERIEURES

TABLE 1. SUPPLY AND DISPOSITION OF PETROLEUM PRODUCTS, MANITOBA, MAY 1990

CUBIC METRES	CUM. 1989	CUM. 1990	YEAR 1989	JUNE 1989	JULY 1989	AUG. 1989	SEP. 1989	OCT. 1989
	CUM. 1989	CUM. 1990	ANN. 1989	JUN 1989	JULI. 1989	AOUT 1989	SEP. 1989	OCT. 1989
STOVE OIL KEROSENE								
1 PRODUCTION								
2 INTERPRODUCT TRANSFERS	36 483	24 264	76 261	279	649	1 351	3 279	5 464
3 NET PRODUCTION	36 483	24 264	76 261	279	649	1 351	3 279	5 464
4 TRANSFERS TO REF. FEED.								
5 IMPORTS								
6 EXPORTS	7 514	9 448	31 148		36	1 760	3 364	4 308
7 INTERPROVINCIAL -IN-	2 411	4 031	6 412	40	34	115	20	3 565
8 INTERPROVINCIAL -OUT-	567	36	4 095		1 988	1 461	1	1
9 CLOSING INVENTORY	3 195	1 398	1 045	3 111	1 539	-50	- 125	- 159
10 REC. FROM NON-REP. COS.								
11 REC. FROM REP. COS.	8 427	1 387	26 096	306	520	1 014	2 411	3 524
12 TO REPORTING COS.	4 025	464	17 859	163	127	115	916	3 799
13 LOSSES & ADJUSTMENTS	58	755	29	25	-5	20	-72	-14
14 OWN CONSUMPTION	25	9	33		1			4
15 DOMESTIC SALES	31 947	18 617	54 570	521	628	713	1 576	4 489
DIESEL FUEL OIL								
1 PRODUCTION								
2 INTERPRODUCT TRANSFERS	-65 472	-47 165	- 128 276	-1 559	-2 939	-2 225	-2 895	-10 955
3 NET PRODUCTION	-65 472	-47 165	- 128 276	-1 559	-2 939	-2 225	-2 895	-10 955
4 TRANSFERS TO REF. FEED.								
5 IMPORTS								
6 EXPORTS	38 402	34 248	97 097	4 117	6 113	12 402	12 409	9 750
7 INTERPROVINCIAL -IN-	539 796	544 323	1 253 582	94 279	95 048	56 816	126 688	106 328
8 INTERPTOVINCIAL -OUT-	43 140	77 873	134 058	1 186	1 585	1 593	1 405	65 943
9 CLOSING INVENTORY	148 730	123 229	101 285	168 371	183 718	133 779	154 546	76 435
10 REC. FROM NON-REP. COS.								
11 REC. FROM REP. COS.	183 179	239 575	440 001	28 979	31 770	39 686	34 744	47 043
12 TO REPORTING COS.	174 996	234 930	423 598	28 201	29 444	36 556	36 222	43 389
13 LOSSES & ADJUSTMENTS	3 573	2 158	20 122	- 310	3 517	-3 297	2 308	11 177
14 OWN CONSUMPTION	632	555	1 478	122	112	119	116	120
15 DOMESTIC SALES	325 518	365 025	865 157	68 742	67 761	96 843	85 310	90 148
LIGHT FUEL OIL (B2 & 3)								
1 PRODUCTION								
2 INTERPRODUCT TRANSFERS	29 610	22 419	49 968	1 088	778	876	1 562	2 819
3 NET PRODUCTION	29 610	22 419	49 968	1 088	778	876	1 562	2 819
4 TRANSFERS TO REF. FEED.								
5 IMPORTS								
6 EXPORTS			623					623
7 INTERPROVINCIAL -IN-	3 419	21 345	6 758	137	10	4	431	674
8 INTERPROVINCIAL -OUT-	724	16 739	1 256	11	6	11	55	106
9 CLOSING INVENTORY	-29	1	-16	-44	-12	-30	-38	-45
10 REC. FROM NON-REP. COS.								
11 REC. FROM REP. COS.	5 042	2 173	9 661	520	517	684	806	513
12 TO REPORTING COS.	1 106	339	1 669	13	1	10	3	32
13 LOSSES & ADJUSTMENTS	4 414	1 509	5 264		-3	185	-1	
14 OWN CONSUMPTION	3	1	3					
15 DOMESTIC SALES	31 209	27 332	56 944	1 736	1 269	1 376	2 750	3 252
HEAVY FUEL OIL (B4,5 & 6)								
1 PRODUCTION								
2 INTERPRODUCT TRANSFERS		-88						
3 NET PRODUCTION		-88						
4 TRANSFERS TO REF. FEED.								
5 IMPORTS								
6 EXPORTS			764			453	157	
7 INTERPROVINCIAL -IN-	27 920	22 903	64 427	4 576	5 923	4 390	2 963	5 128
8 INTERPROVINCIAL -OUT-								
9 CLOSING INVENTORY			2 259					
10 REC. FROM NON-REP. COS.								
11 REC. FROM REP. COS.								
12 TO REPORTING COS.								
13 LOSSES & ADJUSTMENTS		-55	-83	-82	-1			
14 OWN CONSUMPTION			2		2			
15 DOMESTIC SALES	27 920	25 129	61 485	4 658	5 922	3 937	2 806	5 128

TABLEAU 1. APPROVISIONNEMENT ET UTILISATION, PRODUITS PETROLIERS, MANITOBA, MAI 1990

NOV. 1989	DEC. 1989	JAN. 1990	FEB. 1990	MAR. 1990	APR. 1990	MAY 1990	MAY 1989	
NOV. 1989	DEC. 1989	JAN. 1990	FEV. 1990	MARS 1990	AVR. 1990	MAI 1990	MAI 1989	METRES CUBES
								MAZOUT POUR POELES
								PRODUCTION 1
8 744	20 012	5 612	6 519	4 430	3 970	3 733	1 053	ECHANGES INTER-PRODUITS 2
8 744	20 012	5 612	6 519	4 430	3 970	3 733	1 053	PRODUCTION NETTE 3
								RETOUR POUR ALIMENT. 4
								IMPORTATIONS 5
4 903	9 263	1 568	2 690	1 211	2 534	1 445		EXPORTATIONS 6
151	76	166	3 338	517	10		1 975	ENTREES INTER-PROVINCES 7
73	4	3	13	6	5	9	67	SORTIES INTER-PROVINCES 8
442	1 045	1 767	1 843	1 553	1 524	1 398	3 195	INVENTAIRE DE FERMETURE 9
								ARRIV. SOC. NON-DECLAR. 10
1 025	8 869	400	673	230	68	16	516	ARRIV. DES SOC. DECLAR. 11
687	8 027	112	147	36	59	110	191	EXPED. AUX SOC. DECLAR. 12
								PERTES & RECTIFICATIONS 13
12	5	5	6	742	6	-4	-4	AUTO CONSOMMATION 14
1	2	5	3		1		2	
3 643	11 053	3 763	7 595	3 472	1 472	2 315	1 073	VENTES INTERIEURES 15
								CARBURANT DIESEL
								PRODUCTION 1
-13 059	-29 172	-10 870	-14 819	-9 451	-6 668	-5 357	-2 371	ECHANGES INTER-PRODUITS 2
-13 059	-29 172	-10 870	-14 819	-9 451	-6 668	-5 357	-2 371	PRODUCTION NETTE 3
								RETOUR POUR ALIMENT. 4
								IMPORTATIONS 5
5 041	8 863	5 426	5 042	8 233	7 406	8 141	4 348	EXPORTATIONS 6
115 000	119 627	62 199	144 266	75 613	165 927	96 318	119 530	ENTREES INTER-PROVINCES 7
10 325	8 881	10 092	26 993	11 654	9 485	19 649	1 312	SORTIES INTER-PROVINCES 8
92 498	101 285	67 519	92 942	65 016	147 235	123 229	148 730	INVENTAIRE DE FERMETURE 9
								ARRIV. SOC. NON-DECLAR. 10
41 059	33 541	41 317	59 941	43 507	45 967	48 843	25 980	ARRIV. DES SOC. DECLAR. 11
40 546	34 244	41 674	60 791	47 317	39 828	45 320	25 481	EXPED. AUX SOC. DECLAR. 12
								PERTES & RECTIFICATIONS 13
2 518	636	1 401	522	-81	153	163	- 536	AUTO CONSOMMATION 14
147	110	117	125	114	71	128	143	
68 360	62 475	67 702	70 492	70 358	66 064	90 409	92 040	VENTES INTERIEURES 15
								MAZOUT LEGER (NOS 2 & 3)
								PRODUCTION 1
4 185	9 050	5 149	8 242	4 964	2 571	1 493	3 126	ECHANGES INTER-PRODUITS 2
4 185	9 050	5 149	8 242	4 964	2 571	1 493	3 126	PRODUCTION NETTE 3
								RETOUR POUR ALIMENT. 4
								IMPORTATIONS 5
								EXPORTATIONS 6
780	1 303	1 271	17 812	1 254	539	469	40	ENTREES INTER-PROVINCES 7
150	193	164	15 982	374	180	39	48	SORTIES INTER-PROVINCES 8
								INVENTAIRE DE FERMETURE 9
24	-16	- 452	-2	-34	-43	1	-29	ARRIV. SOC. NON-DECLAR. 10
								ARRIV. DES SOC. DECLAR. 11
775	804	879	771	170	37	316	510	EXPED. AUX SOC. DECLAR. 12
61	443	72	138	93	6	30	10	
								PERTES & RECTIFICATIONS 13
-10	679	11	2 363	- 624	1	- 242	1 391	AUTO CONSOMMATION 14
				1				
5 470	9 882	7 488	7 892	6 576	2 969	2 407	2 296	VENTES INTERIEURES 15
								MAZOUT LOURD (NOS 4, 5 & 6)
								PRODUCTION 1
								ECHANGES INTER-PRODUITS 2
								PRODUCTION NETTE 3
								RETOUR POUR ALIMENT. 4
								IMPORTATIONS 5
								EXPORTATIONS 6
154	8 079	4 834	5 783	4 080	3 723	4 483	6 458	ENTREES INTER-PROVINCES 7
5 448								SORTIES INTER-PROVINCES 8
								INVENTAIRE DE FERMETURE 9
								ARRIV. SOC. NON-DECLAR. 10
								ARRIV. DES SOC. DECLAR. 11
								EXPED. AUX SOC. DECLAR. 12
								PERTES & RECTIFICATIONS 13
								AUTO CONSOMMATION 14
5 294	5 820	7 060	5 783	4 080	3 723	4 483	6 458	VENTES INTERIEURES 15

TABLE 1. SUPPLY AND DISPOSITION OF PETROLEUM PRODUCTS, MANITOBA, MAY 1990

CUBIC METRES	CUM. 1989	CUM. 1990	YEAR 1989	JUNE 1989	JULY 1989	AUG. 1989	SEP. 1989	OCT. 1989
	CUM. 1989	CUM. 1990	ANN. 1989	JUN 1989	JUL. 1989	AOUT 1989	SEP. 1989	OCT. 1989
ASPHALT								
1 PRODUCTION								
2 INTERPRODUCT TRANSFERS								
5 IMPORTS	1 600	2 300	7 500	900	700	1 000	900	1 200
6 EXPORTS	1 553		29 451	4 479	2 128	6 280	7 720	7 197
7 INTERPROVINCIAL -IN-	9 057	4 762	98 924	17 765	19 703	18 278	19 035	14 146
8 INTERPROVINCIAL -OUT-	269	22	3 022	767	740	279	660	248
9 CLOSING INVENTORY	1 997	1 081	419	3 120	5 987	6 642	1 386	917
10 REC. FROM NON-REP. COS.								
11 REC. FROM REP. COS.								
12 TO REPORTING COS.								
13 LOSSES & ADJUSTMENTS	1	-13	- 280	341	43	- 490	414	- 637
14 OWN CONSUMPTION								
15 DOMESTIC SALES	7 696	6 391	74 671	11 955	14 625	12 554	16 397	9 007
COKE								
1 PRODUCTION								
2 INTERPRODUCT TRANSFERS								
5 IMPORTS			800		400		400	
6 EXPORTS								
7 INTERPROVINCIAL -IN-								
8 INTERPROVINCIAL -OUT-								
9 CLOSING INVENTORY								
10 REC. FROM NON-REP. COS.								
11 REC. FROM REP. COS.								
12 TO REPORTING COS.								
13 LOSSES & ADJUSTMENTS								
14 OWN CONSUMPTION								
15 DOMESTIC SALES			800		400		400	
LUBE OILS & GREASES								
1 PRODUCTION								
2 INTERPRODUCT TRANSFERS	6	33	39		7	17	9	-1
4 TRANSFERS TO REF. FEED.								
5 IMPORTS	400	418	1 518		300		218	200
6 EXPORTS								
7 INTERPROVINCIAL -IN-	17 828	15 518	42 485	3 908	2 800	3 660	3 854	4 977
8 INTERPROVINCIAL -OUT-	2 364	2 272	4 510	391	372	384	368	253
9 CLOSING INVENTORY	8 877	7 907	8 511	8 890	6 649	6 787	6 869	8 385
10 REC. FROM NON-REP. COS.	852	167	1 275	173	8	74	93	31
11 REC. FROM REP. COS.	8		8					
12 TO REPORTING COS.								
13 LOSSES & ADJUSTMENTS	951	101	2 809	588	1 616	- 160	34	-6
14 OWN CONSUMPTION	55	11	83	3	3	4	5	4
15 DOMESTIC SALES	15 971	14 356	38 536	3 086	3 365	3 385	3 685	3 440
STILL GAS								
1 PRODUCTION								
2 INTERPRODUCT TRANSFERS								
9 CLOSING INVENTORY								
11 REC. FROM REP. COS.								
12 TO REPORTING COS.								
13 LOSSES & ADJUSTMENTS								
14 OWN CONSUMPTION								
15 DOMESTIC SALES								
OTHER PRODUCTS								
1 PRODUCTION								
2 INTERPRODUCT TRANSFERS	2 131	1 610	3 812	323	184	149	204	271
4 TRANSFERS TO REF. FEED.								
5 IMPORTS								
6 EXPORTS								
7 INTERPROVINCIAL -IN-			113	113				
8 INTERPROVINCIAL -OUT-	177	77	328	75				76
9 CLOSING INVENTORY	1 770	-63	1 128	1 969	1 641	1 709	1 369	1 419
10 REC. FROM NON-REP. COS.	16	716	16					
11 REC. FROM REP. COS.	22	273	22					
12 TO REPORTING COS.	14	1 654	962		386		271	
13 LOSSES & ADJUSTMENTS	596	- 196	1 933	162	126	81	273	145
14 OWN CONSUMPTION								
15 DOMESTIC SALES	469	2 255	469					

TABLEAU 1. APPROVISIONNEMENT ET UTILISATION, PRODUITS PETROLIERS, MANITOBA, MAI 1990

NOV. 1989	DEC. 1989	JAN. 1990	FEB. 1990	MAR. 1990	APR. 1990	MAY 1990	MAY 1989	
NOV. 1989	DEC. 1989	JAN. 1990	FEV. 1990	MARS 1990	AVR. 1990	MAI 1990	MAI 1989	METRES CUBES
								ASPHALTE
								PRODUCTION 1
								ECHANGES INTER-PRODUITS 2
94	1 200			1 500	800		800	IMPORTATIONS 5
869	71	6		50	500	4 206	1 553	EXPORTATIONS 6
59						22	8 861	ENTREES INTER-PROVINCES 7
							269	SORTIES INTER-PROVINCES 8
425	419	419	419	419	582	1 081	1 997	INVENTAIRE DE FERMETURE 9
								ARRIV. SOC. NON-DECLAR. 10
								ARRIV. DES SOC. DECLAR. 11
								EXPED. AUX SOC. DECLAR. 12
42	6	-26			22	-9		PERTES & RECTIFICATIONS 13
								AUTO CONSOMMATION 14
1 166	1 271	32		1 550	1 115	3 694	6 782	VENTES INTERIEURES 15
								COKE
								PRODUCTION 1
								ECHANGES INTER-PRODUITS 2
								IMPORTATIONS 5
								EXPORTATIONS 6
								ENTREES INTER-PROVINCES 7
								SORTIES INTER-PROVINCES 8
								INVENTAIRE DE FERMETURE 9
								ARRIV. SOC. NON-DECLAR. 10
								ARRIV. DES SOC. DECLAR. 11
								EXPED. AUX SOC. DECLAR. 12
								PERTES & RECTIFICATIONS 13
								AUTO CONSOMMATION 14
								VENTES INTERIEURES 15
								HUILES & GRAISSSES LUBRIF.
								PRODUCTION 1
								ECHANGES INTER-PRODUITS 2
								RETOUR POUR ALIMENT. 4
								IMPORTATIONS 5
								EXPORTATIONS 6
								ENTREES INTER-PROVINCES 7
								SORTIES INTER-PROVINCES 8
								INVENTAIRE DE FERMETURE 9
								ARRIV. SOC. NON-DECLAR. 10
								ARRIV. DES SOC. DECLAR. 11
								EXPED. AUX SOC. DECLAR. 12
								PERTES & RECTIFICATIONS 13
								AUTO CONSOMMATION 14
								VENTES INTERIEURES 15
2	-1	29	1	14	-8	-3	14	PRODUCTION 1
								ECHANGES INTER-PRODUITS 2
								RETOUR POUR ALIMENT. 4
200	200	18				400	400	IMPORTATIONS 5
								EXPORTATIONS 6
2 869	2 589	2 876	2 698	4 130	2 356	3 458	4 666	ENTREES INTER-PROVINCES 7
202	176	591	324	526	434	397	464	SORTIES INTER-PROVINCES 8
8 306	8 511	7 969	8 197	8 707	8 282	7 907	8 877	INVENTAIRE DE FERMETURE 9
1	43	9	90		56	12	239	ARRIV. SOC. NON-DECLAR. 10
								ARRIV. DES SOC. DECLAR. 11
								EXPED. AUX SOC. DECLAR. 12
								PERTES & RECTIFICATIONS 13
153	- 367	181	18	-34	18	-82	185	AUTO CONSOMMATION 14
5	4	6	3		1	1	4	
2 791	2 813	2 696	2 216	3 142	2 376	3 926	4 702	VENTES INTERIEURES 15
								GAZ DE DISTILLATION
								PRODUCTION 1
								ECHANGES INTER-PRODUITS 2
								INVENTAIRE DE FERMETURE 9
								ARRIV. DES SOC. DECLAR. 11
								EXPED. AUX SOC. DECLAR. 12
								PERTES & RECTIFICATIONS 13
								AUTO CONSOMMATION 14
								VENTES INTERIEURES 15
								AUTRES PRODUITS
								PRODUCTION 1
								ECHANGES INTER-PRODUITS 2
								RETOUR POUR ALIMENT. 4
								IMPORTATIONS 5
								EXPORTATIONS 6
								ENTREES INTER-PROVINCES 7
								SORTIES INTER-PROVINCES 8
								INVENTAIRE DE FERMETURE 9
								ARRIV. SOC. NON-DECLAR. 10
								ARRIV. DES SOC. DECLAR. 11
								EXPED. AUX SOC. DECLAR. 12
								PERTES & RECTIFICATIONS 13
								AUTO CONSOMMATION 14
								VENTES INTERIEURES 15
249	301	361	260	242	378	369	404	PRODUCTION 1
								ECHANGES INTER-PRODUITS 2
								RETOUR POUR ALIMENT. 4
								IMPORTATIONS 5
								EXPORTATIONS 6
								ENTREES INTER-PROVINCES 7
								SORTIES INTER-PROVINCES 8
								INVENTAIRE DE FERMETURE 9
								ARRIV. SOC. NON-DECLAR. 10
								ARRIV. DES SOC. DECLAR. 11
								EXPED. AUX SOC. DECLAR. 12
								PERTES & RECTIFICATIONS 13
								AUTO CONSOMMATION 14
								VENTES INTERIEURES 15
1 153	1 128	669	498	- 125	- 312	-63	1 770	PRODUCTION 1
			71	241	356	48		ECHANGES INTER-PRODUITS 2
			200			73		RETOUR POUR ALIMENT. 4
			459	200	194			IMPORTATIONS 5
291		801						EXPORTATIONS 6
								ENTREES INTER-PROVINCES 7
								SORTIES INTER-PROVINCES 8
								INVENTAIRE DE FERMETURE 9
								ARRIV. SOC. NON-DECLAR. 10
								ARRIV. DES SOC. DECLAR. 11
								EXPED. AUX SOC. DECLAR. 12
								PERTES & RECTIFICATIONS 13
224	326	15	- 101	-67	- 188	145	314	AUTO CONSOMMATION 14
								VENTES INTERIEURES 15
		4	344	973	838	96		

TABLE 1. SUPPLY AND DISPOSITION OF PETROLEUM PRODUCTS, ALBERTA, MAY 1990

	CUM. 1989	CUM. 1990	YEAR 1989	JUNE 1989	JULY 1989	AUG. 1989	SEP. 1989	OCT. 1989
CUBIC METRES	CUM. 1989	CUM. 1990	ANN. 1989	JUN 1989	JULI. 1989	AOUL 1989	SEP. 1989	OCT. 1989
1 DOMESTIC CRUDE AND EQUIVALENT RECEIVED	7 687 070	7 847 820	19 126 727	1 525 449	1 751 846	1 845 769	1 612 274	1 711 649
A WESTERN CANADA	7 687 070	7 847 820	19 126 727	1 525 449	1 751 846	1 845 769	1 612 274	1 711 649
B EASTERN CANADA								
2 TOTAL IMPORTS OF CRUDE AND EQUIV.								
A ALGERIA								
B IRAN								
C IRAQ								
D KUWAIT								
E LIBYA								
F MEXICO								
G NIGERIA								
H NORWAY								
I SAUDI ARABIA								
J UNITED ARAB EMIRATES								
K UNITED KINGDOM								
L UNITED STATES								
M VENEZUELA								
N OTHERS								
3 TOTAL CRUDE AND EQUIV. RECEIVED BY REFS (1+2)	7 687 070	7 847 820	19 126 727	1 525 449	1 751 846	1 845 769	1 612 274	1 711 649
A BY PIPELINE	7 582 871	7 745 053	18 882 180	1 503 802	1 726 637	1 820 029	1 595 898	1 695 398
B BY OTHER MEANS	104 199	102 767	244 547	21 647	25 209	25 740	16 376	16 251
4 OPENING INVENTORY CRUDE	198 670	175 719	198 670	235 097	210 822	198 373	137 064	179 362
5 CLOSING INVENTORY CRUDE	235 097	249 326	175 719	210 822	198 373	137 064	179 362	192 577
6 LOSSES & ADJUSTMENTS	1 713	-1 100	4 967	893	1 473	- 808	- 220	461
7 CRUDE & EQUIV. CHARGED	7 648 930	7 775 313	19 144 711	1 548 831	1 762 822	1 907 886	1 570 196	1 697 973
A CONVENTIONAL CRUDE LIGHT	4 441 660	4 718 229	11 129 848	940 844	1 091 764	1 137 957	905 265	887 670
B CONVENTIONAL CRUDE HEAVY	193 363	241 605	688 068	70 012	72 478	94 598	82 144	101 170
C SYNTHETIC CRUDE OIL	2 611 092	2 478 046	6 162 948	341 577	392 530	591 031	504 589	623 884
D CRUDE BITUMEN	107 119	171 117	640 302	166 967	168 084	51 608	51 558	55 367
E CONDENSATE & PENTANES	295 696	166 316	523 545	29 431	37 966	32 692	26 640	29 882
8 OTHER MATERIALS CHARGED	536 107	565 289	1 397 068	100 615	112 760	119 827	118 796	143 762
A CRUDE TOPS								
B CRUDE BOTTOMS								
C LPG'S	458 761	469 806	1 208 584	90 036	99 866	100 574	97 053	121 472
D NATURAL GAS								
E LUBES FOR REPROCESSING	850	8 855	2 826	249	230	238	190	234
F OTHER FEEDSTOCKS	76 496	86 628	185 658	10 330	12 664	19 015	21 553	22 056
9 TOTAL FEED CHARGED (7+8)	8 185 037	8 340 602	20 541 779	1 649 446	1 875 582	2 027 713	1 688 992	1 841 735
10 REFINERY LOSSES	- 316 163	- 238 375	- 775 735	-20 290	- 101 355	-13 396	-88 756	-81 241
TOTAL, ALL PRODUCTS								
1 REFINERY PRODUCTION	8 501 200	8 578 977	21 317 514	1 669 736	1 976 937	2 041 109	1 777 748	1 922 976
4 TRANSFERS TO REFINERY FEEDSTOCKS	536 107	565 289	1 397 068	100 615	112 760	119 827	118 796	143 762
5 IMPORTS	81	29 828	35 704	7 400	12 000	8 200	4 131	200
6 EXPORTS	82 509	72 624	210 915	16 849	15 519	21 504	21 367	17 805
7 INTERPROVINCIAL -IN-	210 135	234 374	603 616	39 437	65 089	41 331	74 336	70 894
8 INTERPROVINCIAL -OUT-	4 148 547	4 143 792	10 494 083	906 326	833 735	766 289	1 036 452	1 118 953
9 CLOSING INVENTORY	1 547 863	1 974 199	1 616 500	1 482 657	1 666 596	1 945 068	1 743 825	1 584 469
10 REC. FROM NON-REP. COS.	553 308	543 327	1 428 371	103 991	114 258	121 168	119 557	146 490
11 REC. FROM REP. COS.	2 135 470	2 521 041	6 163 761	557 837	504 122	633 078	598 048	656 342
12 DEL. TO REPORTING COS.	2 284 028	2 500 189	6 189 745	475 141	511 194	609 997	595 046	629 197
13 LOSSES & ADJUSTMENTS	68 047	49 325	124 748	-5 926	7 839	19 921	11 759	-2 116
14 OWN CONSUMPTION	398 941	414 034	1 016 660	70 469	102 461	97 953	88 190	90 917
15 DOMESTIC SALES	3 964 659	3 804 595	10 129 754	880 133	904 959	930 923	903 453	957 740

TABEAU 1. APPROVISIONNEMENT ET UTILISATION, PRODUITS PETROLIERS, ALBERTA, MAI 1990

NOV. 1989	DEC. 1989	JAN. 1990	FEB. 1990	MAR. 1990	APR. 1990	MAY 1990	MAY 1989		METRES CUBES
NOV. 1989	DEC. 1989	JAN. 1990	FEV. 1990	MARS 1990	AVR. 1990	MAI 1990	MAI 1989		
1 582 833	1 409 837	1 547 398	1 448 778	1 915 082	1 544 826	1 391 736	1 492 095	ARRIVAGES DE PETROLE BRUT & EQUIV. DOMESTIQUE	1
1 582 833	1 409 837	1 547 398	1 448 778	1 915 082	1 544 826	1 391 736	1 492 095	DE L'OUEST DU CANADA	A
								DE L'EST DU CANADA	B
								TOTAL DES IMPORTATIONS DE BRUT ET D'EQUIVALENTE	2
								ALGERIE	A
								IRAN	B
								IRAQ	C
								KOWEIT	D
								LYBIE	E
								MEXIQUE	F
								NIGERIA	G
								NORVEGE	H
								ARABIE SAOUDITE	I
								EMIRATES ARABES UNIS	J
								ROYAUME-UNI	K
								ETATS UNIS	L
								VENEZUELA	M
								AUTRES	N
1 582 833	1 409 837	1 547 398	1 448 778	1 915 082	1 544 826	1 391 736	1 492 095	TOTAL ARRIV. DE BRUT ET EQUIV. AUX RAFFS. (1+2)	3
1 561 982	1 395 563	1 525 668	1 429 930	1 892 613	1 523 363	1 373 479	1 477 126	PAR PIPE-LINE	A
20 851	14 274	21 730	18 848	22 469	21 463	18 257	14 969	PAR D'AUTRES MOYENS	B
192 577	208 072	175 719	167 302	168 503	220 362	242 660	158 577	STOCKS DE BRUT - DEBUT	4
208 072	175 719	167 302	168 503	220 362	242 660	249 326	235 097	STOCKS DE BRUT - FIM	5
2	1 453	- 431	- 416	449	357	-1 059	- 151	PERTES ET RECTIFICATIONS	6
1 567 336	1 440 737	1 556 246	1 447 993	1 862 774	1 522 171	1 386 129	1 415 726	BRUT & EQUIV. INTRODUIT	7
844 597	880 091	1 162 600	954 308	1 105 814	793 424	702 083	777 610	BRUT CONVENTIONNEL LEGER	A
36 941	37 362		88 553	62 077	61 260	29 715	55 558	BRUT CONVENTIONNEL LOURD	B
615 661	482 584	353 547	347 596	603 322	591 268	582 313	476 277	PETROLE BRUT SYNTHETIQUE	C
37 679	1 920	8 591	28 184	49 998	45 802	38 542	24 022	PETROLE BITUMINEUX LOURD	D
32 458	38 780	31 508	29 352	41 563	30 417	33 476	82 259	CONDENSATS ET PENTANES	E
150 424	114 777	123 564	121 133	129 806	102 900	87 886	88 106	AUTRES MAT. UTILISEES	8
								PRODUITS DE DECANATATION	A
								RESIDUS DE BRUT	B
								GPL	C
								GAZ NATUREL	D
								LUBRIFIANTS RECYCLABLES	E
								AUTRES CHARGES D'ALIMEN.	F
130 893	109 929	108 641	107 218	104 902	81 570	67 475	72 475	TOTAL ALIMENTATION(7+8)	9
403	432	1 315	3 049	3 733		758	165	PERTES EN RAFFINERIE	10
19 128	4 416	13 608	10 866	21 171	21 330	19 653	15 466	TOTAL, TOUS LES PRODUITS	
1 717 760	1 555 514	1 679 810	1 569 126	1 992 580	1 625 071	1 474 015	1 503 832	PROD. DES RAFFINERIES	1
-50 148	- 104 386	-43 726	-27 997	-62 121	-71 257	-33 274	-50 327	RETOUR POUR ALIMENTATION DES RAFFINERIES	4
								DES RAFFINERIES	
150 424	114 777	123 564	121 133	129 806	102 900	87 886	88 106	IMPORTATIONS	5
387	3 305	9 100	4 109	5 600	4 619	6 400	81	EXPORTATIONS	6
17 865	17 497	19 890	8 082	10 455	13 763	20 434	9 758	ENTREES INTER-PROVINCES	7
54 385	48 009	49 321	31 684	39 364	72 002	42 003	50 829	SORTIES INTER-PROVINCES	8
821 230	862 551	714 959	892 688	780 659	1 044 980	710 506	833 632	INVENTAIRE DE FERMETURE	9
1 727 014	1 616 500	1 831 510	1 749 974	2 138 125	2 095 512	1 974 199	1 547 863	ARRIV. SOC. NON-DECLAR.	10
153 780	115 819	125 897	113 218	112 397	103 747	88 068	89 205	ARRIV. DES SOC. DECLAR.	11
531 438	547 426	493 954	673 592	445 155	645 592	462 748	483 475	EXPED. AUX SOC. DECLAR.	12
485 316	599 826	512 135	489 738	448 830	605 213	444 273	541 288	PERTES & RECTIFICATIONS	13
3 821	21 403	9 596	20 321	17 526	3 137	-1 255	3 137	AUTO CONSOMMATION	14
84 382	83 347	86 291	74 726	96 613	81 837	74 567	68 286	VENTES INTERIEURES	15
802 315	785 572	720 363	694 574	785 177	713 071	891 410	943 512		

TABLE 1. SUPPLY AND DISPOSITION OF PETROLEUM PRODUCTS, ALBERTA, MAY 1990

CUBIC METRES	CUM. 1989	CUM. 1990	YEAR 1989	JUNE 1989	JULY 1989	AUG. 1989	SEP. 1989	OCT. 1989
	CUM. 1989	CUM. 1990	ANN. 1989	JUN 1989	JUL. 1989	ADUT 1989	SEP. 1989	OCT. 1989
PROPANE & PROPANE MIXES								
1 PRODUCTION	150 022	154 680	381 310	28 276	32 802	37 417	35 239	33 721
2 INTERPRODUCT TRANSFERS		-9	-40					-40
A. OF WHICH TO PETROCHEMS								
3 NET PRODUCTION	150 022	154 671	381 270	28 276	32 802	37 417	35 239	33 681
4 TRANSFERS TO REF. FEED.		11 400						
5 IMPORTS								
6 EXPORTS	2 712		2 712					
7 INTERPROVINCIAL -IN-	619	121	634					
8 INTERPROVINCIAL -OUT-	167	511	715	47	86	80	87	84
9 CLOSING INVENTORY	10 068	7 498	7 955	8 744	8 622	13 607	14 658	20 831
10 REC. FROM NON-REP. COS.	8	11 400	8					
11 REC. FROM REP. COS.		175	142	142				
12 TO REPORTING COS.	1 285	238	1 285					
13 LOSSES & ADJUSTMENTS	3 201	- 690	2 990	23	243	422	579	-1 918
14 OWN CONSUMPTION								
15 DOMESTIC SALES	144 288	155 365	377 469	29 672	32 595	31 930	33 522	29 342
16 TOTAL EXPORT(N.E.B.145)	313 362	210 045	664 092	41 401	28 221	36 385	41 972	59 148
BUTANE & BUTANE MIXES								
1 PRODUCTION	295 660	340 618	762 888	38 290	62 952	81 697	78 323	69 200
2 INTERPRODUCT TRANSFERS	- 171 148	- 187 880	- 440 354	-20 840	-26 994	-32 573	-34 615	-47 599
A. OF WHICH TO PETROCHEMS								
3 NET PRODUCTION	124 512	152 738	322 534	17 450	35 958	49 124	43 708	21 601
4 TRANSFERS TO REF. FEED.	458 761	458 406	1 208 584	90 036	99 866	100 574	97 053	121 472
5 IMPORTS								
6 EXPORTS								
7 INTERPROVINCIAL -IN-								
8 INTERPROVINCIAL -OUT-								
9 CLOSING INVENTORY	20 917	51 039	7 037	7 667	11 688	14 874	10 313	-2 858
10 REC. FROM NON-REP. COS.	461 311	435 110	1 215 085	90 012	100 123	100 916	96 665	123 429
11 REC. FROM REP. COS.	4 001	2 146	7 413	448	67	268	302	907
12 TO REPORTING COS.	4 001	2 146	7 294	329	67	268	302	907
13 LOSSES & ADJUSTMENTS	4 823	1 096	9 322	43	892	1 386	909	796
14 OWN CONSUMPTION								
15 DOMESTIC SALES	111 099	84 344	322 572	30 752	31 302	44 894	46 972	35 933
16 TOTAL EXPORT(N.E.B.145)	262 183	154 202	576 175	41 354	27 320	40 387	47 339	46 670
PETRO-CHEM FEEDSTOCKS								
1 PRODUCTION	120 473	114 686	276 307	18 604	22 798	27 209	26 500	27 920
2 INTERPRODUCT TRANSFERS		15	11					
A. OF WHICH ENERGY BACKFLOWS								
3 NET PRODUCTION	120 473	114 701	276 318	18 604	22 798	27 209	26 500	27 920
4 TRANSFERS TO REF. FEED.								
5 IMPORTS								
6 EXPORTS								
7 INTERPROVINCIAL -IN-	965	1 208	2 325	180	234	207	351	
8 INTERPROVINCIAL -OUT-								
9 CLOSING INVENTORY	314	201	724	829	326	-3 669	110	470
10 REC. FROM NON-REP. COS.								
11 REC. FROM REP. COS.								
12 TO REPORTING COS.	124		262					
13 LOSSES & ADJUSTMENTS	- 114	3	- 110				1	
14 OWN CONSUMPTION								
15 DOMESTIC SALES	121 415	116 429	278 068	18 269	23 535	31 411	23 071	27 560
NAPHTHA SPECIALTIES								
1 PRODUCTION	5 930	5 777	14 639	2 412	572	2 472	342	2 909
2 INTERPRODUCT TRANSFERS	5 623	2 784	9 610	636	478	620	644	386
3 NET PRODUCTION	11 553	8 561	24 249	3 048	1 050	3 092	986	3 295
4 TRANSFERS TO REF. FEED.								
5 IMPORTS								
6 EXPORTS		570	848	116		63	63	180
7 INTERPROVINCIAL -IN-	1 343	827	2 239	217		31	58	95
8 INTERPROVINCIAL -OUT-	1 960	1 789	5 127	469	602	300	640	357
9 CLOSING INVENTORY	3 176	2 623	2 036	3 094	2 397	3 543	2 540	3 615
10 REC. FROM NON-REP. COS.	191	474	1 274	24	311		45	12
11 REC. FROM REP. COS.		40	118		38	23		
12 TO REPORTING COS.	203	1	383	35	36	35	25	36
13 LOSSES & ADJUSTMENTS	2 388	-2 166	- 575	- 502	- 191	- 475	- 449	- 192
14 OWN CONSUMPTION		12	1					1
15 DOMESTIC SALES	7 233	9 109	22 244	3 253	2 084	2 077	1 813	1 945

TABLEAU 1. APPROVISIONNEMENT ET UTILISATION, PRODUITS PETROLIERS, ALBERTA, MAI 1990

NOV. 1989	DEC. 1989	JAN. 1990	FEB. 1990	MAR. 1990	APR. 1990	MAY 1990	MAY 1989	
NOV. 1989	DEC. 1989	JAN. 1990	FEV. 1990	MARS 1990	AVR. 1990	MAI 1990	MAI 1989	METRES CUBES
								PROPANE & MEL DE PROPANE
31 630	32 203	32 812	32 932	38 295	27 258	23 383 -9	25 195	PRODUCTION 1
								ECHANGES INTER-PRODUITS 2
31 630	32 203	32 812	32 932	38 295	27 258	23 374	25 195	PORTION POUR PETROCHIM. A. 3
			11 400					PRODUCTION NETTE 3
15				121				RETOUR POUR ALIMENT. 4
72	92	93	95	98	114	111	49	IMPORTATIONS 5
								EXPORTATIONS 6
								ENTREES INTER-PROVINCES 7
13 617	7 955	3 752	1 023 11 400	7 242	7 895	7 498	10 068 8	SORTIES INTER-PROVINCES 8
					78	97	116	INVENTAIRE DE FERMETURE 9
				238				ARRIV. SOC. NON-DECLAR. 10
								ARRIV. DES SOC. DECLAR. 11
								EXPED. AUX SOC. DECLAR. 12
226	214	216	252	-2 043	392	493	163	PERTES & RECTIFICATIONS 13
								AUTO CONSOMMATION 14
38 561	37 559	36 706	35 314	33 904	26 177	23 264	24 154	VENTES INTERIEURES 15
63 110	80 493	90 669	40 848	33 916R	44 612R		26 296	TOTAL EXPORT(O.N.E.145) 16
								BUTANE ET MEL DE BUTANE
75 466	61 300	60 181	66 901	65 960	71 283	76 293	54 864	PRODUCTION 1
-56 161	-50 424	-51 961	-37 274	-38 191	-29 455	-30 999	-20 235	ECHANGES INTER-PRODUITS 2
19 305	10 876	8 220	29 627	27 769	41 828	45 294	34 629	PORTION POUR PETROCHIM. A. 3
								PRODUCTION NETTE 3
130 893	109 929	108 641	95 818	104 902	81 570	67 475	72 475	RETOUR POUR ALIMENT. 4
								IMPORTATIONS 5
								EXPORTATIONS 6
								ENTREES INTER-PROVINCES 7
								SORTIES INTER-PROVINCES 8
-2 895	7 037	18 175	29 542	26 938	35 839	51 039	20 917	INVENTAIRE DE FERMETURE 9
133 200	109 429	110 327	88 224	89 166	80 619	66 774	72 350	ARRIV. SOC. NON-DECLAR. 10
1 420		937	699	134	68	308	248	ARRIV. DES SOC. DECLAR. 11
1 420		937	699	134	68	308	248	EXPED. AUX SOC. DECLAR. 12
29	444	-2 564	192	1 001	- 174	2 641	1 625	PERTES & RECTIFICATIONS 13
								AUTO CONSOMMATION 14
21 620		1 332	10 474	13 636	32 150	26 752	29 753	VENTES INTERIEURES 15
51 580	59 342	28 256	58 765	43 792R	23 389R		44 719	TOTAL EXPORT(O.N.E.145) 16
								CHARGES PETROCHIMIQUES
13 772	19 031	26 691	13 704	27 515	28 102	18 674	16 646	PRODUCTION 1
10	1				15			ECHANGES INTER-PRODUITS 2
								DONT LE RENVOI DES
								PRODUITS ENERGETIQUES A.
13 782	19 032	26 691	13 704	27 515	28 117	18 674	16 646	PRODUCTION NETTE 3
								RETOUR POUR ALIMENT. 4
								IMPORTATIONS 5
								EXPORTATIONS 6
250	138	156	250	707	95		211	ENTREES INTER-PROVINCES 7
								SORTIES INTER-PROVINCES 8
409	724	416	530	- 957	140	201	314	INVENTAIRE DE FERMETURE 9
								ARRIV. SOC. NON-DECLAR. 10
	138						124	ARRIV. DES SOC. DECLAR. 11
	3				1	2		EXPED. AUX SOC. DECLAR. 12
								PERTES & RECTIFICATIONS 13
								AUTO CONSOMMATION 14
14 093	18 714	27 155	13 840	29 709	27 114	18 611	17 626	VENTES INTERIEURES 15
								PROD SPECIAUX BASE/NAPH
2		1 540	62	2 423	1 243	509	1 004	PRODUCTION 1
760	463	574	757	518	447	488	493	ECHANGES INTER-PRODUITS 2
762	463	2 114	819	2 941	1 690	997	1 497	PRODUCTION NETTE 3
								RETOUR POUR ALIMENT. 4
								IMPORTATIONS 5
								EXPORTATIONS 6
77	38	145	62	111	106	146	118	ENTREES INTER-PROVINCES 7
50	10	141	32	64	172	418	1 167	SORTIES INTER-PROVINCES 8
461	338	410	443	336	314	286	525	INVENTAIRE DE FERMETURE 9
								ARRIV. SOC. NON-DECLAR. 10
2 222	2 036	2 423	1 745	3 067	3 070	2 623	3 176	ARRIV. DES SOC. DECLAR. 11
17	674	154	2	1		317	51	EXPED. AUX SOC. DECLAR. 12
	57		36			4		
13						1	41	
- 615	- 539	- 315	- 474 12	- 506	- 484	- 387	343	PERTES & RECTIFICATIONS 13
								AUTO CONSOMMATION 14
2 286	1 553	1 782	1 524	1 743	1 923	2 137	1 740	VENTES INTERIEURES 15

TABLE 1. SUPPLY AND DISPOSITION OF PETROLEUM PRODUCTS, ALBERTA, MAY 1990

CUBIC METRES	CUM. 1989	CUM. 1990	YEAR 1989	JUNE 1989	JULY 1989	AUG. 1989	SEP. 1989	OCT. 1989
	CUM. 1989	CUM. 1990	ANN. 1989	JUN 1989	JULI. 1989	AOUT 1989	SEP. 1989	OCT. 1989
AVIATION GASOLINE								
1 PRODUCTION	30 362	26 963	96 362	13 111	18 665	13 324	9 387	8 367
2 INTERPRODUCT TRANSFERS	200	928	10 502	205	331	254	184	-45
3 NET PRODUCTION	30 562	27 891	106 864	13 316	18 996	13 578	9 571	8 322
4 TRANSFERS TO REF. FEED.	23	19	61	7	9	9	6	4
5 IMPORTS								
6 EXPORTS								
7 INTERPROVINCIAL -IN-	202	148	8 068	1 913		14	5 307	631
8 INTERPROVINCIAL -OUT-	28 473	23 496	96 280	13 310	14 689	12 327	14 919	6 185
9 CLOSING INVENTORY	2 403	7 796	7 274	3 405	4 445	3 090	1 312	3 043
10 REC. FROM NON-REP. COS.								
11 REC. FROM REP. COS.	11 703	11 476	32 531	3 814	4 149	3 663	4 193	2 093
12 TO REPORTING COS.	11 896	11 617	32 045	3 477	3 661	4 028	4 942	2 245
13 LOSSES & ADJUSTMENTS	-4	-1 073	3 043	- 588	1 775	606	- 190	- 139
14 OWN CONSUMPTION								
15 DOMESTIC SALES	5 485	4 934	14 569	1 835	1 971	1 640	1 172	1 020
MOTOR GASOLINE								
1 PRODUCTION	2 905 425	2 776 713	7 466 229	579 025	729 772	706 991	676 477	664 114
2 INTERPRODUCT TRANSFERS	181 382	196 607	483 817	21 439	36 470	35 936	35 289	69 545
3 NET PRODUCTION	3 086 807	2 973 320	7 950 046	600 464	766 242	742 927	711 766	733 659
4 TRANSFERS TO REF. FEED.	236	163	539	41	46	51	52	45
5 IMPORTS			300				300	
6 EXPORTS	19 919	15 317	52 827	4 815	6 008	7 459	5 456	3 906
7 INTERPROVINCIAL -IN-	111 046	102 706	334 833	24 233	49 081	23 431	54 462	24 849
8 INTERPROVINCIAL -OUT-	1 350 349	1 385 389	3 392 302	300 132	285 019	231 785	370 368	368 505
9 CLOSING INVENTORY	463 929	627 959	738 756	437 455	533 295	658 293	662 615	690 248
10 REC. FROM NON-REP. COS.								
11 REC. FROM REP. COS.	1 243 985	1 460 264	3 590 862	335 817	336 048	393 156	332 723	362 120
12 TO REPORTING COS.	1 343 261	1 440 004	3 604 022	280 378	340 653	375 164	331 369	331 353
13 LOSSES & ADJUSTMENTS	16 409	18 169	45 634	4 789	6 347	6 432	754	- 150
14 OWN CONSUMPTION	162	134	334	30	17	26	18	26
15 DOMESTIC SALES	1 820 255	1 787 911	4 614 309	396 803	417 441	413 599	386 912	389 310
SALES BY GRADE:								
16 PREM. (LEADED/NON-LEADED)	157 385	178 158	404 635	33 075	36 792	35 854	32 270	35 206
17 REGULAR (NON-LEADED)	974 431	1 178 182	2 583 139	224 154	234 737	229 786	214 902	226 886
18 REGULAR (OTHER)	688 439	431 571	1 626 535	139 574	145 912	167 959	139 740	127 218
19 RETAIL SALES OF MOGAS	1 376 744	1 377 908	3 511 227	294 587	325 115	326 396	303 521	293 878
AV-TURBO FUEL KERO TYPE								
1 PRODUCTION	263 004	332 182	736 102	59 575	83 297	83 354	61 807	57 078
2 INTERPRODUCT TRANSFERS	19 745	-7 361	-9 398	-5 265	-14 294	-1 508	-2 489	-2 304
3 NET PRODUCTION	282 749	324 821	726 704	54 310	69 003	81 846	59 318	54 774
4 TRANSFERS TO REF. FEED.								
5 IMPORTS								
6 EXPORTS								
7 INTERPROVINCIAL -IN-	7 502	242	9 517	1	2 014			
8 INTERPROVINCIAL -OUT-	104 432	86 050	242 542	9 028	29 179	14 617	20 105	25 024
9 CLOSING INVENTORY	51 313	84 222	41 159	54 896	52 064	72 184	63 966	51 635
10 REC. FROM NON-REP. COS.								
11 REC. FROM REP. COS.	25 206	47 969	80 923	9 816	3 839	2 343	7 991	14 582
12 TO REPORTING COS.	28 261	36 028	85 901	5 733	4 137	2 253	13 383	4 415
13 LOSSES & ADJUSTMENTS	1 065	4 682	2 019	- 356	8	- 984	1 345	94
14 OWN CONSUMPTION		1	1					
15 DOMESTIC SALES	199 367	203 208	514 503	46 139	44 364	48 183	40 694	52 154
AV-TURBO FUEL NAPH TYPE								
1 PRODUCTION	252 943	173 704	518 389	43 115	69 636	31 832	39 192	28 320
2 INTERPRODUCT TRANSFERS	-37 854	1 980	-33 805	-1 046	5 378	1 033	- 112	-56
3 NET PRODUCTION	215 089	175 684	484 584	41 269	75 014	32 865	39 080	28 264
4 TRANSFERS TO REF. FEED.	23	58	120	11	17	12	18	12
5 IMPORTS								
6 EXPORTS								
7 INTERPROVINCIAL -IN-	240	184	3 537	14	51	107	2 863	189
8 INTERPROVINCIAL -OUT-	132 047	89 623	320 392	40 793	27 537	18 534	32 556	30 619
9 CLOSING INVENTORY	34 189	27 927	12 777	22 710	37 933	36 076	34 793	16 719
10 REC. FROM NON-REP. COS.								
11 REC. FROM REP. COS.	10 241	4 247	22 736	2 043	3 208	2 696	983	1 330
12 TO REPORTING COS.	11 347	4 600	28 824	2 511	7 746	2 043	1 616	1 300
13 LOSSES & ADJUSTMENTS	10 455	-2 431	17 277	-4 482	18	5 509	97	2 817
14 OWN CONSUMPTION		1						
15 DOMESTIC SALES	79 749	73 114	173 707	15 972	27 732	11 427	9 922	13 109

TABLEAU 1. APPROVISIONNEMENT ET UTILISATION, PRODUITS PETROLIERS, ALBERTA, MAI 1990

MOV. 1989	DEC. 1989	JAN. 1990	FEB. 1990	MAR. 1990	APR. 1990	MAY 1990	MAY 1989	
MOV. 1989	DEC. 1989	JAN. 1990	FEV. 1990	MARS 1990	AVR. 1990	MAI 1990	MAI 1989	METRES CUBES
ESSENCE D'AVIATION								
1 565	1 581	4 910	1 605	5 841	8 072	6 535	7 416	PRODUCTION
9 357	16	-62	-42	150	307	575	95	ECHANGES INTER-PRODUITS
10 922	1 597	4 848	1 563	5 991	8 379	7 110	7 511	PRODUCTION NETTE
2	1	4	1	5	5	4	3	RETOUR POUR ALIMENT.
								IMPORTATIONS
	1		11			137		EXPORTATIONS
1 786	4 591	2 801	2 314	3 509	6 972	7 900	11 665	ENTREES INTER-PROVINCES
13 090	7 274	10 123	8 075	9 438	9 470	7 796	2 403	SORTIES INTER-PROVINCES
2 468	448	4 309	395	2 530	1 825	2 417	4 715	INVENTAIRE DE FERMETURE
940	856	2 724	1 127	2 572	2 337	2 857	4 228	ARRIV. SOC. NON-DECLAR.
15	1 568	117	- 229	4	- 282	- 683	36	ARRIV. DES SOC. DECLAR.
								EXPED. AUX SOC. DECLAR.
600	846	662	804	1 068	1 140	1 260	1 651	PERTES & RECTIFICATIONS
								AUTO CONSOMMATION
								VENTES INTERIEURES
ESSENCE POUR MOTEURS								
622 022	582 403	620 471	463 389	693 709	518 615	480 529	509 330	PRODUCTION
49 527	54 229	53 196	39 338	40 674	29 810	33 589	21 538	ECHANGES INTER-PRODUITS
671 549	636 632	673 667	502 727	734 383	548 425	514 118	530 868	PRODUCTION NETTE
36	32	31	50	27	21	34	37	RETOUR POUR ALIMENT.
								IMPORTATIONS
2 763	2 501	3 550	1 729	2 029	3 488	4 521	4 490	EXPORTATIONS
23 020	24 711	21 627	5 931	20 582	25 374	29 192	25 422	ENTREES INTER-PROVINCES
226 148	259 996	234 246	311 478	243 205	336 213	260 247	264 093	SORTIES INTER-PROVINCES
791 237	738 756	838 634	687 141	837 734	745 949	627 959	463 929	INVENTAIRE DE FERMETURE
296 991	290 022	281 551	281 864	259 329	367 205	270 315	275 025	ARRIV. SOC. NON-DECLAR.
272 414	329 430	294 150	291 889	240 238	349 953	263 774	315 407	ARRIV. DES SOC. DECLAR.
7 642	3 411	9 154	2 912	1 900	1 449	2 754	219	EXPED. AUX SOC. DECLAR.
27	28	24	31	27	24	28	45	PERTES & RECTIFICATIONS
								AUTO CONSOMMATION
381 541	408 448	335 812	333 926	376 275	341 641	400 257	404 812	VENTES INTERIEURES
VENTES PAR CATEGORIE:								
36 763	37 290	33 307	34 127	37 236	35 096	38 392	34 970	SUPER AVEC/SANS PLOMB
231 150	247 093	216 297	219 855	247 403	225 889	268 738	216 638	ORDINAIRE SANS PLOMB
113 628	124 065	86 208	79 944	91 636	80 656	93 127	153 204	ORDINAIRE (AUTRE)
284 090	306 896	263 134	262 735	298 093	255 321	298 625	297 384	VENTES NETTES AU DETAIL
CARBUREACTEUR-TYPE KERO								
64 750	63 237	71 005	67 267	64 273	63 189	66 448	52 627	PRODUCTION
-1 076	-2 207	- 712	-2 113	-1 415	215	-3 336	861	ECHANGES INTER-PRODUITS
63 674	61 030	70 293	65 154	62 858	63 404	63 112	53 488	PRODUCTION NETTE
								RETOUR POUR ALIMENT.
								IMPORTATIONS
		221	21					EXPORTATIONS
19 731	20 426	10 731	24 360	14 098	25 470	11 391	24 720	ENTREES INTER-PROVINCES
57 239	41 159	68 698	72 489	73 515	72 628	84 222	51 313	SORTIES INTER-PROVINCES
6 610	10 536	18 444	8 974	3 468	7 558	9 525	798	INVENTAIRE DE FERMETURE
6 767	20 952	8 089	7 886	5 190	7 476	7 387	7 835	ARRIV. SOC. NON-DECLAR.
256	591	1 710	427	1 305	985	255	-65	ARRIV. DES SOC. DECLAR.
	1			1				EXPED. AUX SOC. DECLAR.
37 926	45 676	40 889	37 685	44 706	37 918	42 010	39 025	PERTES & RECTIFICATIONS
								AUTO CONSOMMATION
CARBUREACTEUR-TYPE NAPHTE								
42 201	11 150	45 726	14 375	42 202	36 578	34 823	47 944	PRODUCTION
- 287	-61	-75	-18	-11	-55	2 139	-2 565	ECHANGES INTER-PRODUITS
41 914	11 089	45 651	14 357	42 191	36 523	36 962	45 379	PRODUCTION NETTE
14	13	10	9	13	19	7	11	RETOUR POUR ALIMENT.
								IMPORTATIONS
	73	1	1		110	72	32	EXPORTATIONS
24 603	13 703	19 009	16 660	12 473	18 960	22 521	27 549	ENTREES INTER-PROVINCES
23 193	12 777	29 367	13 675	30 612	36 203	27 927	34 189	SORTIES INTER-PROVINCES
1 351	884	760	890	1 466	193	938	2 910	INVENTAIRE DE FERMETURE
953	1 308	774	1 180	975	526	1 145	2 738	ARRIV. SOC. NON-DECLAR.
1 003	1 860	-1 290	1 788	-1 874	-1 055		2 896	ARRIV. DES SOC. DECLAR.
				1				EXPED. AUX SOC. DECLAR.
10 218	5 578	11 319	11 303	15 132	12 785	22 575	26 836	PERTES & RECTIFICATIONS
								AUTO CONSOMMATION
								VENTES INTERIEURES

TABLE 1. SUPPLY AND DISPOSITION OF PETROLEUM PRODUCTS, ALBERTA, MAY 1990

CUBIC METRES	CUM. 1989	CUM. 1990	YEAR 1989	JUNE 1989	JULY 1989	AUG. 1989	SEP. 1989	OCT. 1989
	CUM. 1989	CUM. 1990	ANN. 1989	JUN 1989	JUL. 1989	AOUT 1989	SEP. 1989	OCT. 1989
STOVE OIL KEROSENE								
1 PRODUCTION	60 269	80 132	178 002	6 573	14 860	11 265	16 050	29 653
2 INTERPRODUCT TRANSFERS	-32 427	-13 428	-52 038	-2 686	-3 127	-5 248	- 371	4 206
3 NET PRODUCTION	27 842	66 704	125 964	3 887	11 733	6 017	15 679	33 859
4 TRANSFERS TO REF. FEED.								
5 IMPORTS								
6 EXPORTS	706	1 212	4 395	265	186	354	476	545
7 INTERPROVINCIAL -IN-	2 378	1 401	3 406	123	50	38	96	241
8 INTERPROVINCIAL -OUT-	39 229	52 081	115 308	6 697	11 888	4 689	12 361	17 069
9 CLOSING INVENTORY	8 653	17 432	19 701	5 259	4 728	6 313	6 421	14 573
10 REC. FROM NON-REP. COS.								
11 REC. FROM REP. COS.	65 721	59 401	166 949	4 254	4 624	14 435	8 879	27 124
12 TO REPORTING COS.	61 149	60 555	153 763	4 201	4 077	12 668	10 658	31 146
13 LOSSES & ADJUSTMENTS	1 708	3 454	2 978	- 249	25	457	52	- 161
14 OWN CONSUMPTION	17	9	45	4		2	6	8
15 DOMESTIC SALES	15 558	12 464	31 208	740	762	735	993	4 465
DIESEL FUEL OIL								
1 PRODUCTION	2 476 817	2 482 385	6 013 134	537 054	548 597	531 592	404 056	505 919
2 INTERPRODUCT TRANSFERS	-63 310	- 149 491	- 310 212	-13 898	-22 088	-20 545	-44 793	-88 834
3 NET PRODUCTION	2 413 507	2 332 894	5 702 922	523 156	526 509	511 047	359 263	417 085
4 TRANSFERS TO REF. FEED.	6 347	7 993	24 674	3 532	1 746	1 691	3 638	3 136
5 IMPORTS			300				300	
6 EXPORTS	43 602	32 411	106 029	7 584	6 576	10 140	10 524	10 175
7 INTERPROVINCIAL -IN-	41 874	87 534	114 612	5 573	3 808	3 996	3 167	22 407
8 INTERPTOVINCIAL -OUT-	1 229 847	1 280 916	2 971 607	275 836	214 889	178 098	263 195	291 695
9 CLOSING INVENTORY	363 321	397 037	343 633	409 330	515 096	617 891	477 717	330 535
10 REC. FROM NON-REP. COS.								
11 REC. FROM REP. COS.	725 124	889 760	2 136 000	192 045	140 275	201 723	230 254	241 703
12 TO REPORTING COS.	763 962	872 682	2 109 707	163 652	135 300	193 227	218 401	246 209
13 LOSSES & ADJUSTMENTS	12 907	8 467	13 698	430	- 539	677	2 765	-1 602
14 OWN CONSUMPTION	363	363	812	95	47	74	50	93
15 DOMESTIC SALES	1 186 316	1 053 952	2 809 834	223 636	206 807	230 064	234 585	278 671
LIGHT FUEL OIL (#2 & 3)								
1 PRODUCTION		1 530	307					
2 INTERPRODUCT TRANSFERS	40 491	76 277	118 803	3 271	5 872	2 349	9 755	18 240
3 NET PRODUCTION	40 491	77 807	119 110	3 271	5 872	2 349	9 755	18 240
4 TRANSFERS TO REF. FEED.								
5 IMPORTS								
6 EXPORTS	445		492			8	14	6
7 INTERPROVINCIAL -IN-	17 237	6 179	30 809	130	97	6 749	1 473	2 170
8 INTERPROVINCIAL -OUT-	22 947	47 071	87 494	4 122	4 885	8 311	8 649	14 171
9 CLOSING INVENTORY	-33	-4 482	-1 137	-44	-52	-1 123	-1 139	-2 686
10 REC. FROM NON-REP. COS.								
11 REC. FROM REP. COS.	3 932	3 080	9 514	273	348	266	568	769
12 TO REPORTING COS.	8 651	9 742	18 873	361	306	1 378	724	3 149
13 LOSSES & ADJUSTMENTS	177	3 004	-1 851	-1 940	1	- 314	70	5
14 OWN CONSUMPTION								
15 DOMESTIC SALES	29 017	30 594	55 106	1 142	1 133	1 052	2 355	5 395
HEAVY FUEL OIL (#4,5 & 6)								
1 PRODUCTION	107 475	114 367	235 870	16 185	21 520	35 067	11 357	14 555
2 INTERPRODUCT TRANSFERS		1 083	831					
3 NET PRODUCTION	107 475	115 450	236 701	16 185	21 520	35 067	11 357	14 555
4 TRANSFERS TO REF. FEED.								
5 IMPORTS								
6 EXPORTS	13 800	23 089	32 237	696	773	2 098	2 917	1 286
7 INTERPROVINCIAL -IN-		2						
8 INTERPROVINCIAL -OUT-	79 036	50 095	166 748	12 066	13 733	6 988	14 431	12 726
9 CLOSING INVENTORY	50 395	53 173	52 357	54 319	59 731	81 617	71 477	68 116
10 REC. FROM NON-REP. COS.								
11 REC. FROM REP. COS.	9 439	9 561	22 240	1 095	1 177	3 344	2 058	1 307
12 TO REPORTING COS.	5 115	11 834	19 283	1 095	1 177	3 848	2 058	1 307
13 LOSSES & ADJUSTMENTS	-6 405	6 974	-8 471	-2 313	51	- 425	217	691
14 OWN CONSUMPTION								
15 DOMESTIC SALES	16 008	32 205	37 822	1 812	1 551	4 016	3 932	3 213

TABLEAU 1. APPROVISIONNEMENT ET UTILISATION, PRODUITS PETROLIERS, ALBERTA, MAI 1990

NOV. 1989	DEC. 1989	JAN. 1990	FEB. 1990	MAR. 1990	APR. 1990	MAY 1990	MAY 1989	
NOV. 1989	DEC. 1989	JAN. 1990	FEV. 1990	MARS 1990	AVR. 1990	MAI 1990	MAI 1989	METRES CUBES
20 390	18 942	24 519	17 707	16 134	11 198	10 574	14 052	PRODUCTION
-7 291	-5 094	-4 828	704	1 372	-3 568	-7 108	-3 314	ECHANGES INTER-PRODUITS
13 099	13 848	19 691	18 411	17 506	7 630	3 466	10 738	PRODUCTION NETTE
								RETOUR POUR ALIMENT.
								IMPORTATIONS
598	1 265	510	208	301	166	27	150	EXPORTATIONS
220	260	189	500	246	235	231	238	ENTREES INTER-PROVINCES
9 012	14 363	11 073	15 196	12 646	6 928	6 238	10 786	SORTIES INTER-PROVINCES
23 093	19 701	21 743	19 992	16 440	15 281	17 432	8 653	INVENTAIRE DE FERMETURE
30 275	11 637	22 330	13 087	8 119	12 951	2 914	10 588	ARRIV. SOC. NON-DECLAR.
21 216	8 648	23 744	12 491	10 324	11 241	2 755	10 974	ARRIV. DES SOC. DECLAR.
								EXPED. AUX SOC. DECLAR.
234	912	801	1 481	3 921	2 471	-5 220	154	PERTES & RECTIFICATIONS
4	4	4	2			3	2	AUTO CONSOMMATION
4 010	3 945	4 036	4 371	2 231	1 169	657	999	VENTES INTERIEURES
								HAZOUT POUR POELES
								PRODUCTION
								ECHANGES INTER-PRODUITS
								PRODUCTION NETTE
								RETOUR POUR ALIMENT.
								IMPORTATIONS
								EXPORTATIONS
								ENTREES INTER-PROVINCES
								SORTIES INTER-PROVINCES
								INVENTAIRE DE FERMETURE
								ARRIV. SOC. NON-DECLAR.
								ARRIV. DES SOC. DECLAR.
								EXPED. AUX SOC. DECLAR.
								PERTES & RECTIFICATIONS
								AUTO CONSOMMATION
								VENTES INTERIEURES
								HAZOUT DIESEL
								PRODUCTION
								ECHANGES INTER-PRODUITS
								PRODUCTION NETTE
								RETOUR POUR ALIMENT.
								IMPORTATIONS
								EXPORTATIONS
								ENTREES INTER-PROVINCES
								SORTIES INTER-PROVINCES
								INVENTAIRE DE FERMETURE
								ARRIV. SOC. NON-DECLAR.
								ARRIV. DES SOC. DECLAR.
								EXPED. AUX SOC. DECLAR.
								PERTES & RECTIFICATIONS
								AUTO CONSOMMATION
								VENTES INTERIEURES
								HAZOUT LEGER (MOS 2 & 3)
								PRODUCTION
								ECHANGES INTER-PRODUITS
								PRODUCTION NETTE
								RETOUR POUR ALIMENT.
								IMPORTATIONS
								EXPORTATIONS
								ENTREES INTER-PROVINCES
								SORTIES INTER-PROVINCES
								INVENTAIRE DE FERMETURE
								ARRIV. SOC. NON-DECLAR.
								ARRIV. DES SOC. DECLAR.
								EXPED. AUX SOC. DECLAR.
								PERTES & RECTIFICATIONS
								AUTO CONSOMMATION
								VENTES INTERIEURES
								HAZOUT LOURD (MOS 4,5 & 6)
								PRODUCTION
								ECHANGES INTER-PRODUITS
								PRODUCTION NETTE
								RETOUR POUR ALIMENT.
								IMPORTATIONS
								EXPORTATIONS
								ENTREES INTER-PROVINCES
								SORTIES INTER-PROVINCES
								INVENTAIRE DE FERMETURE
								ARRIV. SOC. NON-DECLAR.
								ARRIV. DES SOC. DECLAR.
								EXPED. AUX SOC. DECLAR.
								PERTES & RECTIFICATIONS
								AUTO CONSOMMATION
								VENTES INTERIEURES

TABLE 1. SUPPLY AND DISPOSITION OF PETROLEUM PRODUCTS, ALBERTA, MAY 1990

CUBIC METRES	CUM. 1989	CUM. 1990	YEAR 1989	JUNE 1989	JULY 1989	AUG. 1989	SEP. 1989	OCT. 1989
	CUM. 1989	CUM. 1990	ANN. 1989	JUN 1989	JUL. 1989	AOUT 1989	SEP. 1989	OCT. 1989
ASPHALT								
1 PRODUCTION	236 689	298 878	810 612	87 278	90 945	105 587	96 985	120 904
2 INTERPRODUCT TRANSFERS								
5 IMPORTS								
6 EXPORTS	544	19	10 699	3 306	1 843	1 382	1 917	1 707
7 INTERPROVINCIAL -IN-	760	25	8 732	464	2 468	890	1 434	2 161
8 INTERPROVINCIAL -OUT-	28 261	44 647	301 489	50 776	54 939	56 914	59 931	38 821
9 CLOSING INVENTORY	217 784	235 565	78 392	177 469	135 428	100 060	45 689	40 530
10 REC. FROM NON-REP. COS.								
11 REC. FROM REP. COS.								
12 TO REPORTING COS.								
13 LOSSES & ADJUSTMENTS	7 695	2 179	16 148	472	1 057	5 161	5 943	-3 369
14 OWN CONSUMPTION								
15 DOMESTIC SALES	82 581	94 885	512 032	73 503	77 615	78 388	84 999	91 065
COKE								
1 PRODUCTION	77 067	83 855	228 019	18 031	26 731	22 778	22 674	21 380
2 INTERPRODUCT TRANSFERS								
5 IMPORTS		29 700	33 700	7 000	12 000	8 200	3 500	
6 EXPORTS								
7 INTERPROVINCIAL -IN-								
8 INTERPROVINCIAL -OUT-								
9 CLOSING INVENTORY	1 128		1 272	1 398	- 810	901	-1 542	632
10 REC. FROM NON-REP. COS.								
11 REC. FROM REP. COS.	19 572	16 499	46 274	4 898	5 766	5 126	5 639	
12 TO REPORTING COS.	19 591	17 601	45 207	4 898	5 217	5 126	5 102	
13 LOSSES & ADJUSTMENTS	1		- 245	- 246				
14 OWN CONSUMPTION	53 547	57 124	160 604	10 668	25 035	15 311	14 913	15 183
15 DOMESTIC SALES	23 793	56 601	192 576	14 339	16 453	13 956	14 241	4 023
LUBE OILS & GREASES								
1 PRODUCTION	67 870	80 872	172 534	14 640	16 814	24 264	12 861	11 594
2 INTERPRODUCT TRANSFERS	-2 206	- 295	-2 478	-32	-26	-32	-22	-20
4 TRANSFERS TO REF. FEED.	7 179	15 399	17 757	1 625	1 485	1 574	1 398	1 478
5 IMPORTS	81	128	1 404	400			31	200
6 EXPORTS		6	6					
7 INTERPROVINCIAL -IN-	24 094	27 015	69 528	5 340	4 341	4 646	4 740	16 522
8 INTERPROVINCIAL -OUT-	69 157	42 161	121 087	7 460	1 437	15 343	8 283	7 072
9 CLOSING INVENTORY	21 450	49 192	46 143	24 725	36 023	40 347	40 948	52 277
10 REC. FROM NON-REP. COS.	13 290	14 872	32 112	4 226	2 491	2 653	2 594	2 411
11 REC. FROM REP. COS.	5 434	2 825	10 900	85	780	1 637	977	772
12 TO REPORTING COS.	13 084	8 337	31 368	3 373	2 311	2 675	2 197	2 153
13 LOSSES & ADJUSTMENTS	4 723	6 906	13 737	145	- 267	212	61	-93
14 OWN CONSUMPTION	64	67	220	41	15	11	20	30
15 DOMESTIC SALES	42 892	49 492	103 668	8 738	8 121	9 029	8 621	9 510
STILL GAS								
1 PRODUCTION	344 788	356 323	854 642	59 631	77 347	82 529	73 183	75 576
2 INTERPRODUCT TRANSFERS								
9 CLOSING INVENTORY								
11 REC. FROM REP. COS.								
12 TO REPORTING COS.								
13 LOSSES & ADJUSTMENTS								
14 OWN CONSUMPTION	344 788	356 323	854 642	59 631	77 347	82 529	73 183	75 576
15 DOMESTIC SALES								
OTHER PRODUCTS								
1 PRODUCTION	1 106 406	1 155 312	2 572 168	147 936	159 629	243 731	213 315	251 766
2 INTERPRODUCT TRANSFERS	59 504	78 790	224 751	19 016	18 000	19 714	36 530	46 521
4 TRANSFERS TO REF. FEED.	63 538	71 851	145 333	5 363	9 591	15 916	16 631	17 615
5 IMPORTS								
6 EXPORTS	470		670	67	133			
7 INTERPROVINCIAL -IN-	1 875	6 782	15 376	1 249	2 510	1 222	385	1 629
8 INTERPROVINCIAL -OUT-	1 062 642	1 039 963	2 672 992	185 590	174 852	218 303	230 927	306 625
9 CLOSING INVENTORY	298 856	417 017	258 421	271 401	265 682	301 064	313 947	296 789
10 REC. FROM NON-REP. COS.	78 508	81 471	179 892	9 729	11 333	17 599	20 253	20 638
11 REC. FROM REP. COS.	11 112	13 598	37 159	3 109	3 803	4 398	3 481	3 635
12 TO REPORTING COS.	12 098	24 804	51 528	5 098	6 506	7 284	4 269	4 977
13 LOSSES & ADJUSTMENTS	9 018	751	9 154	-1 152	-1 581	1 257	- 395	1 105
14 OWN CONSUMPTION			1					
15 DOMESTIC SALES	79 603	39 988	160 067	13 528	11 493	8 522	9 649	11 025

TABEAU 1. APPROVISIONNEMENT ET UTILISATION, PRODUITS PETROLIERS, ALBERTA, MAI 1990

NOV. 1989	DEC. 1989	JAN. 1990	FEB. 1990	MAR. 1990	APR. 1990	MAY 1990	MAY 1989	
NOV. 1989	DEC. 1989	JAN. 1990	FEV. 1990	MARS 1990	AVR. 1990	MAI 1990	MAI 1989	METRES CUBES
								ASPHALTE
43 693	28 531	35 876	71 785	67 930	71 447	51 840	59 197	PRODUCTION 1
								ECHANGES INTER-PRODUITS 2
				19				IMPORTATIONS 5
	555					25	484	EXPORTATIONS 6
9 364	2 483	216	234	4 402	11 849	27 946	25 468	ENTREES INTER-PROVINCES 7
								SORTIES INTER-PROVINCES 8
58 175	78 392	103 573	165 005	213 557	262 852	235 565	217 784	INVENTAIRE DE FERMETURE 9
								ARRIV. SOC. NON-DECLAR. 10
								ARRIV. DES SOC. DECLAR. 11
								EXPED. AUX SOC. DECLAR. 12
-1 218	407	- 857	84	3 079	719	- 846	4 874	PERTES & RECTIFICATIONS 13
								AUTO CONSOMMATION 14
17 902	5 979	11 336	10 035	11 878	9 584	52 052	41 872	VENTES INTERIEURES 15
								COKE
20 583	18 775	20 550	11 183	22 262	16 982	12 878	11 843	PRODUCTION 1
								ECHANGES INTER-PRODUITS 2
	3 000	9 100	4 100	5 600	4 600	6 300		IMPORTATIONS 5
								EXPORTATIONS 6
								ENTREES INTER-PROVINCES 7
								SORTIES INTER-PROVINCES 8
939	1 272	5 399	1 206	1 462			1 128	INVENTAIRE DE FERMETURE 9
								ARRIV. SOC. NON-DECLAR. 10
800	4 473	2 332	7 507	3 028	3 632		6 291	ARRIV. DES SOC. DECLAR. 11
800	4 473	3 434	7 507	3 028	3 632		6 310	EXPED. AUX SOC. DECLAR. 12
								PERTES & RECTIFICATIONS 13
							1	AUTO CONSOMMATION 14
13 578	12 369	12 989	3 816	14 245	13 196	12 878	4 976	
6 698	9 073	11 432	15 660	13 361	9 848	6 300	7 844	VENTES INTERIEURES 15
								HUILES & GRAISSSES LUBRIF.
9 395	15 096	15 677	14 280	18 934	25 887	6 094	13 184	PRODUCTION 1
- 113	-27	-18	- 107	-49	-58	-63	-37	ECHANGES INTER-PRODUITS 2
1 652	1 366	2 857	3 049	5 225	2 163	2 105	1 575	RETOUR POUR ALIMENT. 4
387	305		9		19	100	81	IMPORTATIONS 5
	6					6		EXPORTATIONS 6
4 744	5 101	5 631	4 610	5 476	4 841	6 457	5 910	ENTREES INTER-PROVINCES 7
11 084	1 251	6 651	7 987	8 316	9 946	9 261	9 662	SORTIES INTER-PROVINCES 8
45 001	46 143	48 073	47 798	46 843	58 054	49 192	21 450	INVENTAIRE DE FERMETURE 9
2 475	1 972	3 104	2 405	3 204	3 800	2 359	2 790	ARRIV. SOC. NON-DECLAR. 10
996	221	680	824	838	408	75	1 743	ARRIV. DES SOC. DECLAR. 11
2 062	3 513	1 858	1 026	2 155	1 117	2 181	2 067	EXPED. AUX SOC. DECLAR. 12
								PERTES & RECTIFICATIONS 13
-61	9 017	1 900	620	2 733	1 924	- 271	4 335	AUTO CONSOMMATION 14
8	31	3	23	4	12	25	20	
10 415	6 342	9 875	9 591	10 925	8 524	10 577	9 746	VENTES INTERIEURES 15
								GAZ DE DISTILLATION
70 710	70 878	73 402	70 531	82 255	68 543	61 592	63 169	PRODUCTION 1
								ECHANGES INTER-PRODUITS 2
		226						INVENTAIRE DE FERMETURE 9
								ARRIV. DES SOC. DECLAR. 11
								EXPED. AUX SOC. DECLAR. 12
								PERTES & RECTIFICATIONS 13
70 710	70 878	73 176	70 757	82 255	68 543	61 592	63 169	AUTO CONSOMMATION 14
								VENTES INTERIEURES 15
								AUTRES PRODUITS
200 073	249 312	208 624	262 407	218 930	240 759	224 592	179 553	PRODUCTION 1
16 284	9 182	9 960	25 410	20 809	15 343	7 268	10 745	ECHANGES INTER-PRODUITS 2
15 243	1 436	11 548	10 806	17 696	15 959	15 842	14 005	RETOUR POUR ALIMENT. 4
								IMPORTATIONS 5
							65	EXPORTATIONS 6
1 541	4 965	1 970	1 845	1 894	668	405	1 801	ENTREES INTER-PROVINCES 7
240 356	253 697	213 204	193 249	226 653	243 849	163 028	212 860	SORTIES INTER-PROVINCES 8
267 269	258 421	256 833	342 760	343 294	355 481	417 017	298 856	INVENTAIRE DE FERMETURE 9
18 088	3 744	12 312	11 187	20 026	19 328	18 618	14 006	ARRIV. SOC. NON-DECLAR. 10
3 646	3 975	2 429	2 426	2 966	1 906	3 871	2 046	ARRIV. DES SOC. DECLAR. 11
5 798	5 498	4 584	5 921	4 743	4 689	4 867	1 596	EXPED. AUX SOC. DECLAR. 12
								PERTES & RECTIFICATIONS 13
-2 118	3 020	91	2 990	2 177	-4 897	390	- 913	AUTO CONSOMMATION 14
1								
9 872	16 375	7 456	4 382	12 842	6 217	9 091	51 707	VENTES INTERIEURES 15

TABLE 1. SUPPLY AND DISPOSITION OF PETROLEUM PRODUCTS, BRITISH COLUMBIA, MAY 1990

CUBIC METRES	CUM. 1989	CUM. 1990	YEAR 1989	JUNE 1989	JULY 1989	AUG. 1989	SEP. 1989	OCT. 1989
	CUM. 1989	CUM. 1990	ANN. 1989	JUN 1989	JUL. 1989	AOUL 1989	SEP. 1989	OCT. 1989
1 DOMESTIC CRUDE AND EQUIVALENT RECEIVED	2 646 716	2 627 135	6 474 389	575 274	595 125	594 529	515 571	473 238
A WESTERN CANADA	2 646 716	2 627 135	6 474 389	575 274	595 125	594 529	515 571	473 238
B EASTERN CANADA								
2 TOTAL IMPORTS OF CRUDE AND EQUIV.	7 396		7 396					
A ALGERIA								
B IRAN								
C IRAQ								
D KUWAIT								
E LIBYA								
F MEXICO								
G NIGERIA								
H NORWAY								
I SAUDI ARABIA								
J UNITED ARAB EMIRATES								
K UNITED KINGDOM								
L UNITED STATES	7 396		7 396					
M VENEZUELA								
N OTHERS								
3 TOTAL CRUDE AND EQUIV. RECEIVED BY REFS (1+2)	2 654 112	2 627 135	6 481 785	575 274	595 125	594 529	515 571	473 238
A BY PIPELINE	2 646 716	2 627 135	6 474 389	575 274	595 125	594 529	515 571	473 238
B BY OTHER MEANS	7 396		7 396					
4 OPENING INVENTORY CRUDE	74 202	91 967	74 202	83 264	86 068	92 886	75 832	78 993
5 CLOSING INVENTORY CRUDE	83 264	113 760	91 967	86 068	92 886	75 832	78 993	95 736
6 LOSSES & ADJUSTMENTS	- 598	-8 693	663	-78	-88	-80	2 080	-2 399
7 CRUDE & EQUIV. CHARGED	2 645 648	2 614 035	6 463 357	572 548	588 395	611 663	510 330	458 894
A CONVENTIONAL CRUDE LIGHT	2 253 512	2 345 551	5 533 131	472 709	485 716	554 305	454 881	401 803
B CONVENTIONAL CRUDE HEAVY	3 025		3 025					
C SYNTHETIC CRUDE OIL	329 724	219 057	800 368	93 255	89 427	50 565	44 337	48 295
D CRUDE BITUMEN								
E CONDENSATE & PENTANES	59 387	49 427	126 833	6 584	13 252	6 793	11 112	8 796
8 OTHER MATERIALS CHARGED	947 893	880 347	2 260 332	164 638	153 178	167 428	202 419	182 084
A CRUDE TOPS	363 726	239 530	746 791	46 526	6 974	43 941	83 182	71 677
B CRUDE BOTTOMS	66 350	79 360	145 915	15 620	19 075	5 676	4 023	2 427
C LPG'S	15 462	16 843	41 589	2 715	2 891	3 908	3 524	4 791
D NATURAL GAS								
E LUBES FOR REPROCESSING	3 081	3	3 083				1	
F OTHER FEEDSTOCKS	499 274	544 611	1 322 954	99 777	124 238	113 903	111 689	103 189
9 TOTAL FEED CHARGED (7+8)	3 593 541	3 494 382	8 723 689	737 186	741 573	779 091	712 749	640 978
10 REFINERY LOSSES	- 113 148	- 110 731	- 326 477	-25 230	-51 201	-53 374	-28 905	-18 317
TOTAL, ALL PRODUCTS								
1 REFINERY PRODUCTION	3 706 689	3 605 113	9 050 166	762 416	792 774	832 465	741 654	659 295
4 TRANSFERS TO REFINERY FEEDSTOCKS	947 893	880 347	2 260 332	164 638	153 178	167 428	202 419	182 084
5 IMPORTS	303 087	401 086	651 657	86 332	65 879	42 844	26 393	49 920
6 EXPORTS	417 329	420 191	802 582	47 264	22 107	21 118	51 363	71 718
7 INTERPROVINCIAL -IN-	1 558 420	1 481 441	3 829 488	343 447	264 560	286 196	316 633	411 123
8 INTERPROVINCIAL -OUT-	275 326	278 001	688 061	61 045	60 284	76 089	61 560	67 854
9 CLOSING INVENTORY	1 150 703	1 115 467	1 051 728	1 234 653	1 220 562	1 181 616	1 136 536	1 038 839
10 REC. FROM NON-REP. COS.	62 880	85 935	157 488	14 638	11 979	11 241	10 551	13 091
11 REC. FROM REP. COS.	1 105 346	1 086 059	2 880 911	268 734	271 731	287 204	256 454	183 699
12 DEL. TO REPORTING COS.	1 086 451	1 053 664	2 882 891	265 020	268 943	276 941	247 106	247 579
13 LOSSES & ADJUSTMENTS	25 915	13 242	21 670	- 964	-1 750	-6 656	10 495	- 873
14 OWN CONSUMPTION	209 947	183 799	475 913	37 958	40 329	39 183	41 100	30 249
15 DOMESTIC SALES	3 805 138	3 766 651	9 568 813	816 656	877 923	924 793	782 722	816 214

TABLEAU 1. APPROVISIONNEMENT ET UTILISATION, PRODUITS PETROLIERS, COLOMBIE-BRITANNIQUE, MAI 1990

NOV. 1989	DEC. 1989	JAN. 1990	FEB. 1990	MAR. 1990	APR. 1990	MAY 1990	MAY 1989		METRES CUBES
NOV. 1989	DEC. 1989	JAN. 1990	FEV. 1990	MARS 1990	AVR. 1990	MAI 1990	MAI 1989		
515 071	558 865	574 448	474 935	521 678	496 586	559 488	590 703	ARRIVAGES DE PETROLE	1
515 071	558 865	574 448	474 935	521 678	496 586	559 488	590 703	BRUT & EQUIV. DOMESTIQUE	A
								DE L'OUEST DU CANADA	B
								DE L'EST DU CANADA	B
								TOTAL DES IMPORTATIONS	2
								DE BRUT ET D'EQUIVALENTE	
								ALGERIE	A
								IRAN	B
								IRAQ	C
								KOWEIT	D
								LYBIE	E
								MEXIQUE	F
								NIGERIA	G
								NORVEGE	H
								ARABIE SAOUDITE	I
								EMIRATES ARABES UNIS	J
								ROYAUME-UNI	K
								ETATS UNIS	L
								VENEZUELA	M
								AUTRES	N
515 071	558 865	574 448	474 935	521 678	496 586	559 488	590 703	TOTAL ARRIV. DE BRUT ET	3
515 071	558 865	574 448	474 935	521 678	496 586	559 488	590 703	EQUIV. AUX RAFFS. (1+2)	
								PAR PIPE-LINE	A
								PAR D'AUTRES MOYENS	B
95 736	90 261	91 967	97 841	89 156	87 715	108 989	60 828	STOCKS DE BRUT - DEBUT	4
90 261	91 967	97 841	89 156	87 715	108 989	113 760	83 264	STOCKS DE BRUT - FIN	5
896	930	-2 732	-1 646	-1 508	-1 605	-1 202	204	PERTES ET RECTIFICATIONS	6
519 650	556 229	571 306	485 266	524 627	476 917	555 919	568 063	BRUT & EQUIV. INTRODUIT	7
442 183	468 022	514 963	453 158	491 667	411 123	474 640	460 760	BRUT CONVENTIONNEL LEGER	A
68 693	76 072	49 325	27 765	25 682	43 577	72 708	2 010	BRUT CONVENTIONNEL LOURD	B
8 774	12 135	7 018	4 343	7 278	22 217	8 571	89 288	PETROLE BRUT SYNTHETIQUE	C
							16 005	PETROLE BITUMINEUX LOURD	D
								CONDENSATS ET PENTANES	E
223 691	219 001	163 891	167 555	170 157	198 443	180 301	186 546	AUTRES MAT. UTILISEES	8
72 514	58 251	25 885	36 070	41 722	60 661	75 192	51 929	PRODUITS DE DECANIMATION	A
14 713	18 031	17 520	14 959	15 296	16 508	15 077	17 316	RESIDUS DE BRUT	B
4 355	3 943	4 982	2 229	4 268	3 021	2 343	844	GPL	C
								GAZ NATUREL	D
								LUBRIFIANTS RECYCLABLES	E
132 109	138 775	115 504	114 296	108 870	118 253	87 688	116 456	AUTRES CHARGES D'ALIMEN.	F
743 341	775 230	735 197	652 821	694 784	675 360	736 220	754 609	TOTAL ALIMENTATION(7+8)	9
-20 941	-15 361	-15 624	-26 555	-29 934	-19 453	-19 165	-12 947	PERTES EN RAFFINERIE	10
								TOTAL, TOUS LES PRODUITS	
764 282	790 591	750 821	679 376	724 718	694 813	755 385	767 556	PROD. DES RAFFINERIES	1
223 691	219 001	163 891	167 555	170 157	198 443	180 301	186 546	RETOUR POUR ALIMENTATION	4
21 096	56 106	81 590	82 809	93 985	95 028	47 674	64 835	DES RAFFINERIES	
74 862	96 821	32 968	30 963	110 233	150 620	95 407	60 286	IMPORTATIONS	5
281 991	367 118	252 365	301 558	322 277	414 422	190 819	292 576	EXPORTATIONS	6
44 870	41 033	47 826	60 602	56 916	48 231	64 426	53 489	ENTREES INTER-PROVINCES	7
								SORTIES INTER-PROVINCES	8
1 029 503	1 051 728	1 120 645	1 185 876	1 148 769	1 235 470	1 115 467	1 150 703	INVENTAIRE DE FERMETURE	9
18 237	14 871	14 681	33 955	16 592	11 651	9 056	7 899	ARRIV. SOC. NON-DECLAR.	10
275 279	232 464	237 155	213 054	196 751	184 624	254 475	231 940	ARRIV. DES SOC. DECLAR.	11
236 245	254 606	214 323	192 060	215 301	175 258	256 722	233 293	EXPED. AUX SOC. DECLAR.	12
-5 110	613	6 033	10 598	11 877	-11 128	-4 138	-6 338	PERTES & RECTIFICATIONS	13
36 579	40 568	39 514	35 362	38 307	33 575	37 041	43 369	AUTO CONSOMMATION	14
759 084	786 283	763 140	748 381	788 639	718 838	747 653	804 399	VENTES INTERIEURES	15

TABLE 1. SUPPLY AND DISPOSITION OF PETROLEUM PRODUCTS, BRITISH COLUMBIA, MAY 1990

CUBIC METRES	CUM. 1989	CUM. 1990	YEAR 1989	JUNE 1989	JULY 1989	AUG. 1989	SEP. 1989	OCT. 1989
	CUM. 1989	CUM. 1990	ANN. 1989	JUN 1989	JUL. 1989	AUG 1989	SEP. 1989	OCT. 1989
PROPANE & PROPANE MIXES								
1 PRODUCTION	45 154	43 368	107 237	9 029	9 847	8 897	8 032	7 906
2 INTERPRODUCT TRANSFERS								
A. OF WHICH TO PETROCHEMS								
3 NET PRODUCTION	45 154	43 368	107 237	9 029	9 847	8 897	8 032	7 906
4 TRANSFERS TO REF. FEED.								
5 IMPORTS								
6 EXPORTS								
7 INTERPROVINCIAL -IN-								
8 INTERPROVINCIAL -OUT-	492	121	492					
9 CLOSING INVENTORY	2 051	1 352	2 518	1 266	1 436	292	939	1 296
10 REC. FROM NON-REP. COS.								
11 REC. FROM REP. COS.	1 896		3 476	457	480		351	
12 TO REPORTING COS.								
13 LOSSES & ADJUSTMENTS	- 525	- 455	- 971	- 180	61	-57	2	- 137
14 OWN CONSUMPTION	5 221	6 226	15 922	1 442	1 512	560	1 705	2 008
15 DOMESTIC SALES	41 307	38 642	94 248	9 009	8 584	9 538	6 029	5 678
16 TOTAL EXPORT(N.E.B.145)	85 719	55 175	180 637	8 916	8 123	7 479	14 102	19 120
BUTANE & BUTANE MIXES								
1 PRODUCTION	56 606	54 525	131 321	13 889	13 345	14 101	8 338	5 905
2 INTERPRODUCT TRANSFERS	-22 610	-22 452	-49 321	-1 805	-3 464	-2 300	-3 617	-3 992
A. OF WHICH TO PETROCHEMS								
3 NET PRODUCTION	33 996	32 073	82 000	12 084	9 881	11 801	4 721	1 913
4 TRANSFERS TO REF. FEED.	15 462	16 843	41 589	2 715	2 891	3 908	3 524	4 791
5 IMPORTS								
6 EXPORTS	936		1 402	466				
7 INTERPROVINCIAL -IN-								
8 INTERPROVINCIAL -OUT-		109						
9 CLOSING INVENTORY	2 202	2 644	9 320	1 260	1 632	2 448	1 604	2 200
10 REC. FROM NON-REP. COS.	15 374	18 514	50 047	2 724	3 230	4 196	3 504	5 958
11 REC. FROM REP. COS.		687						
12 TO REPORTING COS.		687						
13 LOSSES & ADJUSTMENTS	2 448	495	2 153	- 285	1	-1	86	
14 OWN CONSUMPTION		120	1 554			1 554		
15 DOMESTIC SALES	29 796	39 914	77 503	12 874	9 827	9 720	5 459	2 484
16 TOTAL EXPORT(N.E.B.145)	118 147	83 633	345 336	32 703	30 705	28 425	26 120	33 942
PETRO-CHEM FEEDSTOCKS								
1 PRODUCTION	13 026	14 828	27 745	2 050	541	3 730	4 289	183
2 INTERPRODUCT TRANSFERS			- 947					
A. OF WHICH EMERGY BACKFLOWS								
3 NET PRODUCTION	13 026	14 828	26 798	2 050	541	3 730	4 289	183
4 TRANSFERS TO REF. FEED.								
5 IMPORTS								
6 EXPORTS	1 057	745	2 402	137	371	260	92	255
7 INTERPROVINCIAL -IN-	1 928	1 147	4 005	512	527	169	170	343
8 INTERPROVINCIAL -OUT-								
9 CLOSING INVENTORY	384	348	391	685	599	422	427	409
10 REC. FROM NON-REP. COS.	56	75	242		62	58		4
11 REC. FROM REP. COS.								
12 TO REPORTING COS.								
13 LOSSES & ADJUSTMENTS	14	-44	- 985	20		11	-17	-77
14 OWN CONSUMPTION	1	1	2		1			
15 DOMESTIC SALES	13 797	15 391	29 478	2 104	844	3 863	4 379	370
NAPHTHA SPECIALTIES								
1 PRODUCTION	11 772	17 308	31 611	1 450	5 776	1 143	3 358	4 353
2 INTERPRODUCT TRANSFERS	5 659	762	6 377	65	8	58	28	41
3 NET PRODUCTION	17 431	18 070	37 988	1 515	5 784	1 201	3 386	4 394
4 TRANSFERS TO REF. FEED.								
5 IMPORTS	16	19	51	12	6	8	2	3
6 EXPORTS	6 900	10 348	19 447	1 295	1 836	1 944	1 402	2 659
7 INTERPROVINCIAL -IN-	1 927	1 916	4 091	255	241	200	392	288
8 INTERPROVINCIAL -OUT-	779	387	1 011	65	144	5	7	4
9 CLOSING INVENTORY	7 662	10 024	8 832	7 035	9 392	7 458	8 368	9 128
10 REC. FROM NON-REP. COS.	28	5	463	11	12	6		
11 REC. FROM REP. COS.	47	1	61		14			
12 TO REPORTING COS.	232	242	746	20	117	1	119	210
13 LOSSES & ADJUSTMENTS	589	474	- 430	- 277	82	-61	-10	- 395
14 OWN CONSUMPTION	4	1	6			1		1
15 DOMESTIC SALES	6 094	7 367	15 853	1 317	1 521	1 459	1 352	1 446

TABLEAU 1. APPROVISIONNEMENT ET UTILISATION, PRODUITS PETROLIERS, COLOMBIE-BRITANNIQUE, MAI 1990

NOV. 1989	DEC. 1989	JAN. 1990	FEB. 1990	MAR. 1990	APR. 1990	MAY 1990	MAY 1989		METRES CUBES
NOV. 1989	DEC. 1989	JAN. 1990	FEV. 1990	MARS 1990	AVR. 1990	MAI 1990	MAI 1989		
PROPANE & MEL DE PROPANE									
8 838	9 534	8 779	7 661	9 230	8 112	9 586	9 041	PRODUCTION	1
								ECHANGES INTER-PRODUITS	2
								PORTION POUR PETROCHIM.	A.
8 838	9 534	8 779	7 661	9 230	8 112	9 586	9 041	PRODUCTION NETTE	3
								RETOUR POUR ALIMENT.	4
								IMPORTATIONS	5
								EXPORTATIONS	6
								ENTREES INTER-PROVINCES	7
				121				SORTIES INTER-PROVINCES	8
1 109	2 518	1 507	1 901	960	1 530	1 352	2 051	INVENTAIRE DE FERMETURE	9
292							161	ARRIV. SOC. NON-DECLAR.	10
								ARRIV. DES SOC. DECLAR.	11
								EXPED. AUX SOC. DECLAR.	12
5	- 140		-81	- 286	-87	-1	-1	PERTES & RECTIFICATIONS	13
1 773	1 701	1 187	1 080	1 186	1 296	1 477	193	AUTO CONSOMMATION	14
7 539	6 564	8 603	6 268	9 150	6 333	8 288	8 440	VENTES INTERIEURES	15
17 296	19 882	19 104R	11 579R	15 308R	9 184R		8 754	TOTAL EXPORT(O.N.E.145)	16
BUTANE ET MEL DE BUTANE									
9 685	9 452	11 193	10 308	10 820	11 078	11 126	11 469	PRODUCTION	1
-6 200	-5 333	-6 028	-6 113	-3 874	-4 527	-1 910	-2 520	ECHANGES INTER-PRODUITS	2
								PORTION POUR PETROCHIM.	A.
3 485	4 119	5 165	4 195	6 946	6 551	9 216	8 949	PRODUCTION NETTE	3
								RETOUR POUR ALIMENT.	4
								IMPORTATIONS	5
								EXPORTATIONS	6
								ENTREES INTER-PROVINCES	7
								SORTIES INTER-PROVINCES	8
5 164	9 320	12 998	2 074	3 488	4 217	2 644	2 202	INVENTAIRE DE FERMETURE	9
7 718	7 343	8 567	363	4 268	2 976	2 340	714	ARRIV. SOC. NON-DECLAR.	10
					687			ARRIV. DES SOC. DECLAR.	11
					687			EXPED. AUX SOC. DECLAR.	12
	-96		-1	-31	527		- 100	PERTES & RECTIFICATIONS	13
							120	AUTO CONSOMMATION	14
3 884	3 459	5 072	13 254	5 563	5 250	10 775	7 957	VENTES INTERIEURES	15
40 554	34 740	31 546R	31 699R	8 295R	12 093R		21 500	TOTAL EXPORT(O.N.E.145)	16
CHARGES PETROCHIMIQUES									
3 926	- 947	6 013	349	3 607	2 907	1 952	5 805	PRODUCTION	1
								ECHANGES INTER-PRODUITS	2
								DONT LE RENVOI DES	
								PRODUITS ENERGETIQUES	A.
3 926	- 947	6 013	349	3 607	2 907	1 952	5 805	PRODUCTION NETTE	3
								RETOUR POUR ALIMENT.	4
								IMPORTATIONS	5
								EXPORTATIONS	6
								ENTREES INTER-PROVINCES	7
								SORTIES INTER-PROVINCES	8
131	99	196	244	138	100	67	445	INVENTAIRE DE FERMETURE	9
125	231	466	231	296		154	612	ARRIV. SOC. NON-DECLAR.	10
								ARRIV. DES SOC. DECLAR.	11
								EXPED. AUX SOC. DECLAR.	12
336	391	648	470	504	307	348	384	PERTES & RECTIFICATIONS	13
	62	2	28		44	1	6	AUTO CONSOMMATION	14
1	- 937	- 103	59	-17	22	-5	-1	VENTES INTERIEURES	15
			1						
3 992	129	6 131	482	3 748	3 026	2 004	6 067	VENTES INTERIEURES	15
PROD SPECIAUX BASE/MAPH									
2 529	1 230	3 633	3 116	2 520	2 788	5 251	3 690	PRODUCTION	1
193	325	235	222	115	146	64	27	ECHANGES INTER-PRODUITS	2
2 722	1 555	3 868	3 338	2 635	2 934	5 295	3 717	PRODUCTION NETTE	3
								RETOUR POUR ALIMENT.	4
								IMPORTATIONS	5
								EXPORTATIONS	6
								ENTREES INTER-PROVINCES	7
								SORTIES INTER-PROVINCES	8
4		2	7		1	9	3	INVENTAIRE DE FERMETURE	9
2 162	1 249	2 546	2 346	2 176	1 795	1 485	1 884	ARRIV. SOC. NON-DECLAR.	10
434	354	466	206	442	571	231	196	ARRIV. DES SOC. DECLAR.	11
6	1	11	3		1	372	505	EXPED. AUX SOC. DECLAR.	12
8 333	8 832	8 293	8 021	7 664	8 016	10 024	7 662	INVENTAIRE DE FERMETURE	9
	405	5					6	ARRIV. SOC. NON-DECLAR.	10
							1	ARRIV. DES SOC. DECLAR.	11
47		177	6			59	115	EXPED. AUX SOC. DECLAR.	12
277	- 635	588	197	- 108	- 101	- 102	711	PERTES & RECTIFICATIONS	13
					1		2	AUTO CONSOMMATION	14
1 464	1 200	1 558	1 271	1 366	1 458	1 714	1 316	VENTES INTERIEURES	15

TABLE 1. SUPPLY AND DISPOSITION OF PETROLEUM PRODUCTS, BRITISH COLUMBIA, MAY 1990

CUBIC METRES	CUM. 1989 CUM. 1989	CUM. 1990 CUM. 1990	YEAR 1989 ANN. 1989	JUNE 1989 JUN 1989	JULY 1989 JUL. 1989	AUG. 1989 AOUT 1989	SEP. 1989 SEP. 1989	OCT. 1989 OCT. 1989
AVIATION GASOLINE								
1 PRODUCTION	7 737	4 057	19 377	3 491	4 331	1 856	1 113	571
2 INTERPRODUCT TRANSFERS	- 178	-2 477	1 980	-43	-31	-54	-47	-75
3 NET PRODUCTION	7 559	1 580	21 357	3 448	4 300	1 802	1 066	496
4 TRANSFERS TO REF. FEED.								
5 IMPORTS		1 518	2 781			657	919	719
6 EXPORTS		4	114			66	31	9
7 INTERPROVINCIAL -IN-	12 093	10 179	32 411	3 101	4 183	4 426	5 416	1 736
8 INTERPROVINCIAL -OUT-	3 889	1 694	13 181	2 298	1 544	481	3 524	1 048
9 CLOSING INVENTORY	5 944	4 594	6 424	4 912	7 445	6 756	6 678	5 202
10 REC. FROM NON-REP. COS.								
11 REC. FROM REP. COS.	4 783	4 241	18 085	1 428	3 234	3 278	2 176	1 483
12 TO REPORTING COS.	6 888	4 027	20 787	2 369	3 129	3 356	2 090	1 209
13 LOSSES & ADJUSTMENTS	4 391	3 050	6 045	90	- 279	1 665	14	112
14 OWN CONSUMPTION	8	6	15	1	1	1	2	1
15 DOMESTIC SALES	11 632	10 567	36 385	4 251	4 789	5 283	3 994	3 531
MOTOR GASOLINE								
1 PRODUCTION	1 417 283	1 423 816	3 523 171	303 232	315 497	342 348	280 813	246 432
2 INTERPRODUCT TRANSFERS	11 012	- 283	28 905	4 747	- 224	-1 533	5 318	8 132
3 NET PRODUCTION	1 428 295	1 423 533	3 552 076	307 979	315 273	340 815	286 131	254 564
4 TRANSFERS TO REF. FEED.	83	48	177	18	21	17	7	4
5 IMPORTS	23 400	6 800	41 583	12 883	700	800	600	800
6 EXPORTS	197 909	217 722	300 402	32 402	12 389	12 082	8 840	7 289
7 INTERPROVINCIAL -IN-	289 051	337 916	683 558	68 308	64 810	38 682	61 400	82 506
8 INTERPROVINCIAL -OUT-	136 203	150 050	322 165	26 434	26 553	29 578	25 619	27 418
9 CLOSING INVENTORY	348 435	323 281	326 202	363 511	354 407	314 344	316 784	285 888
10 REC. FROM NON-REP. COS.								
11 REC. FROM REP. COS.	479 929	552 909	1 338 621	103 916	143 571	152 794	125 261	93 554
12 TO REPORTING COS.	473 556	537 723	1 325 766	107 855	141 656	143 674	117 348	115 603
13 LOSSES & ADJUSTMENTS	23 112	9 855	12 980	-6 320	- 226	-5 625	5 085	-3 109
14 OWN CONSUMPTION	113	88	418	17	18	13	24	18
15 DOMESTIC SALES	1 438 519	1 408 593	3 724 983	317 604	353 047	393 415	314 029	315 097
SALES BY GRADE:								
16 PREM. (LEADED/NON-LEADED)	230 570	254 049	594 358	49 245	52 180	57 730	49 237	52 117
17 REGULAR (NON-LEADED)	742 897	959 128	2 102 743	174 458	200 741	230 386	184 398	193 784
18 REGULAR (OTHER)	465 052	195 416	1 027 882	93 901	100 126	105 299	80 394	69 196
19 RETAIL SALES OF MOGAS	1 278 358	1 247 006	3 276 292	277 254	311 698	347 312	277 473	271 499
AV-TURBO FUEL KERO TYPE								
1 PRODUCTION	320 784	281 840	823 231	58 164	73 643	88 553	86 695	71 214
2 INTERPRODUCT TRANSFERS	-14 859	-1 808	-16 896	- 220	- 276	- 111	- 197	- 165
3 NET PRODUCTION	305 925	280 032	806 335	57 944	73 367	88 442	86 498	71 049
4 TRANSFERS TO REF. FEED.								
5 IMPORTS	62 569	105 816	83 705	7 000	1 200	1 400	1 200	5 400
6 EXPORTS	553	10 354	57 147				19 116	19 195
7 INTERPROVINCIAL -IN-	8 486	2 412	11 798	481	448	441	350	624
8 INTERPROVINCIAL -OUT-	299	920	300	1				
9 CLOSING INVENTORY	57 380	80 984	15 183	44 154	46 313	51 376	49 504	27 349
10 REC. FROM NON-REP. COS.								
11 REC. FROM REP. COS.	150 423	101 955	440 876	86 756	37 607	52 274	42 585	28 064
12 TO REPORTING COS.	151 519	86 238	455 314	89 305	36 497	47 826	42 793	35 275
13 LOSSES & ADJUSTMENTS	279	1 361	2 552	388	-82	1 545	163	114
14 OWN CONSUMPTION	-1	6	1	6	4	4	17	2
15 DOMESTIC SALES	359 746	325 535	854 589	75 707	74 044	88 119	70 416	72 706
AV-TURBO FUEL NAPH TYPE								
1 PRODUCTION	57 996	51 684	148 150	12 487	14 530	12 153	16 642	9 884
2 INTERPRODUCT TRANSFERS	-4 685	184	-16 572	-6 880	-1 353	-1 356	- 63	- 700
3 NET PRODUCTION	53 311	51 868	131 578	5 607	13 177	10 797	16 579	9 184
4 TRANSFERS TO REF. FEED.	26	14	77	8	12	7	11	5
5 IMPORTS	300	1 500	1 500	200	600	200	200	200
6 EXPORTS	19 616	20 039	47 591	3 948	4 089	4 053	3 978	3 959
7 INTERPROVINCIAL -IN-	5 314	5 176	25 812	11 255	1 568	1 691	1 742	1 309
8 INTERPROVINCIAL -OUT-	3 800	2 163	16 149	4 020	2 582	1 832	2 314	1 576
9 CLOSING INVENTORY	18 645	33 953	30 255	22 730	24 454	21 551	27 808	24 472
10 REC. FROM NON-REP. COS.								
11 REC. FROM REP. COS.	9 624	14 127	25 124	4 879	1 885	2 378	2 116	2 488
12 TO REPORTING COS.	9 727	16 166	25 037	4 587	2 443	2 411	1 740	2 200
13 LOSSES & ADJUSTMENTS	513	-34	-4 728	-1 722	-1 348	- 521	- 571	- 944
14 OWN CONSUMPTION	1		1					
15 DOMESTIC SALES	33 923	29 125	87 334	7 815	7 728	10 187	6 908	9 521

TABLEAU 1. APPROVISIONNEMENT ET UTILISATION, PRODUITS PETROLIERS, COLOMBIE-BRITANNIQUE, MAI 1990

NOV. 1989	DEC. 1989	JAN. 1990	FEB. 1990	MAR. 1990	APR. 1990	MAY 1990	MAY 1989	METRES CUBES	
NOV. 1989	DEC. 1989	JAN. 1990	FEV. 1990	MARS 1990	AVR. 1990	MAI 1990	MAI 1989		
278		282	3	507	1 244	2 021	2 714	PRODUCTION	1
3 070	- 662	- 536	1 784	-3 600	-21	- 104	-52	ECHANGES INTER-PRODUITS	2
3 348	- 662	- 254	1 787	-3 093	1 223	1 917	2 662	PRODUCTION NETTE	3
486				434	592	492		RETOUR POUR ALIM.:	4
708	8		4					IMPORTATIONS	5
397	740	2 320	1 356	547	4 113	1 843	5 825	EXPORTATIONS	6
8 173	6 424	6 979	8 913	3 670	5 243	4 594	5 944	ENTREES INTER-PROVINCES	7
982	721	643	432	596	681	1 889	2 028	SORTIES INTER-PROVINCES	8
899	847	526	530	554	749	1 668	2 534	INVENTAIRE DE FERMETURE	9
22	30	526	61	628	1 088	747	1 466	ARRIV. SOC. NON-DECLAR.	10
	1	2	1	1	1	1	2	ARRIV. DES SOC. DECLAR.	11
1 235	1 670	1 100	1 035	2 115	2 822	3 495	4 107	EXPED. AUX SOC. DECLAR.	12
								PERTES & RECTIFICATIONS	13
								AUTO CONSOMMATION	14
								VENTES INTERIEURES	15
298 819	318 747	299 639	258 654	298 286	270 148	297 089	285 406	PRODUCTION	1
347	1 106	3 858	-12 655	43	- 690	9 161	521	ECHANGES INTER-PRODUITS	2
299 166	319 853	303 497	245 999	298 329	269 458	306 250	285 927	PRODUCTION NETTE	3
14	13	7	8	10	11	12	14	RETOUR POUR ALIM.:	4
1 000	1 400	1 900	1 500	1 800	1 600			IMPORTATIONS	5
6 014	23 477	22 895	23 589	32 544	89 913	48 781	20 823	EXPORTATIONS	6
36 864	41 937	40 431	54 876	83 713	135 408	23 488	55 212	ENTREES INTER-PROVINCES	7
26 991	23 369	23 524	22 369	26 756	28 491	48 910	28 000	SORTIES INTER-PROVINCES	8
314 224	326 202	361 084	368 558	403 759	402 312	323 281	348 435	INVENTAIRE DE FERMETURE	9
137 720	101 876	112 120	84 748	110 481	101 490	144 070	106 972	ARRIV. SOC. NON-DECLAR.	10
115 432	110 642	99 869	78 796	108 260	101 350	149 448	99 956	ARRIV. DES SOC. DECLAR.	11
-2 643	2 706	2 455	3 204	1 816	1 609	771	7 392	EXPED. AUX SOC. DECLAR.	12
199	16	21	15	7	16	29	33	PERTES & RECTIFICATIONS	13
300 407	292 865	274 295	251 668	289 729	288 013	304 888	324 916	AUTO CONSOMMATION	14
								VENTES INTERIEURES	15
51 219	52 060	48 053	43 265	51 450	47 857	63 424	50 466	VENTES PAR CATEGORIE:	
189 338	186 741	183 286	172 823	196 709	204 336	201 974	175 825	SUPER AVEC/SANS PLOMB	16
59 850	54 064	42 956	35 580	41 570	35 820	39 490	98 625	ORDINAIRE SANS PLDMB	17
259 942	252 756	240 549	222 558	261 604	253 589	268 706	289 891	ORDINAIRE (AUTRE)	18
								VENTES NETTES AU DETAIL	19
								CARBUREACTEUR-TYPE KERO	
71 607	52 571	34 279	41 000	50 893	78 594	77 074	79 236	PRODUCTION	1
- 771	- 297	- 468	1 334	- 300	- 201	-2 173	- 419	ECHANGES INTER-PRODUITS	2
70 836	52 274	33 811	42 334	50 593	78 393	74 901	78 817	PRODUCTION NETTE	3
	4 936	41 115	23 850	19 251	21 600		14 633	RETOUR POUR ALIM.:	4
18 283	580	614	727	499	6 932	3 422	562	IMPORTATIONS	5
388		31			216	889		EXPORTATIONS	6
33 515	15 183	23 403	43 736	45 716	65 971	80 984	57 380	ENTREES INTER-PROVINCES	7
19 379	23 788	16 317	37 340	13 110	10 438	24 750	39 067	SORTIES INTER-PROVINCES	8
16 405	35 694	11 864	29 158	14 517	10 516	20 183	48 712	INVENTAIRE DE FERMETURE	9
328	- 183	172	77	1 407	- 316	21	8	ARRIV. SOC. NON-DECLAR.	10
4	-35	3	3					ARRIV. DES SOC. DECLAR.	11
49 417	64 434	71 567	54 680	65 549	73 260	60 479	92 000	EXPED. AUX SOC. DECLAR.	12
								PERTES & RECTIFICATIONS	13
								AUTO CONSOMMATION	14
								VENTES INTERIEURES	15
								CARBUREACTEUR-TYPE NAPHT	
9 376	15 082	2 683	9 268	14 021	10 518	15 194	16 052	PRODUCTION	1
-56	-1 479	- 336	-34	- 631	-84	1 269	-2 184	ECHANGES INTER-PRODUITS	2
9 320	13 603	2 347	9 234	13 390	10 434	16 463	13 868	PRODUCTION NETTE	3
4	4	2	7		1	4	5	RETOUR POUR ALIM.:	4
3 932	4 016	4 833	3 971	4 017	4 008	4 010	4 015	IMPORTATIONS	5
1 116	1 817	252	1 368	878	1 899	779	704	EXPORTATIONS	6
	25	97	109	1 026	590	341	1 443	ENTREES INTER-PROVINCES	7
25 521	30 255	24 753	25 159	28 134	28 991	33 953	18 645	SORTIES INTER-PROVINCES	8
988	766	3 013	1 871	3 967	3 421	1 855	2 559	INVENTAIRE DE FERMETURE	9
885	1 044	2 194	2 764	4 766	3 378	3 064	2 550	ARRIV. SOC. NON-DECLAR.	10
-32	- 103	- 328	87	-2	158	51	- 314	ARRIV. DES SOC. DECLAR.	11
								EXPED. AUX SOC. DECLAR.	12
5 586	6 466	5 116	5 129	5 453	6 762	6 665	8 616	PERTES & RECTIFICATIONS	13
								AUTO CONSOMMATION	14
								VENTES INTERIEURES	15

TABLE 1. SUPPLY AND DISPOSITION OF PETROLEUM PRODUCTS, BRITISH COLUMBIA, MAY 1990

CUBIC METRES	CUM. 1989	CUM. 1990	YEAR 1989	JUNE 1989	JULY 1989	AUG. 1989	SEP. 1989	OCT. 1989
	CUM. 1989	CUM. 1990	ANN. 1989	JUN 1989	JUL. 1989	AOUL 1989	SEP. 1989	OCT. 1989
STOVE OIL KEROSENE								
1 PRODUCTION	132 788	128 941	312 837	14 159	27 485	25 120	24 141	20 891
2 INTERPRODUCT TRANSFERS	-78 466	- 155 581	- 283 243	-27 056	-19 896	-21 034	-6 390	-28 258
3 NET PRODUCTION	54 322	-26 640	29 594	-12 897	7 589	4 086	17 751	-7 367
4 TRANSFERS TO REF. FEED.								
5 IMPORTS	6 811	3	15 923		5	2 100	4 700	7
6 EXPORTS	13 533	192	13 699		8	18	23	24
7 INTERPROVINCIAL -IM-	33 017	38 853	91 406	6 676	7 110	4 650	6 925	13 487
8 INTERPROVINCIAL -OUT-	14 634	5 163	30 324	152	65	6 680	5 471	406
9 CLOSING INVENTORY	121 243	96 546	111 985	114 744	127 335	130 670	145 354	145 571
10 REC. FROM NON-REP. COS.								
11 REC. FROM REP. COS.	24 590	28 621	58 527	1 549	1 404	3 794	2 872	11 519
12 TO REPORTING COS.	18 513	25 345	49 774	640	2 147	1 493	4 592	11 844
13 LOSSES & ADJUSTMENTS	434	358	-1 471	- 109		- 207	180	4
14 OWN CONSUMPTION	-5	9	7	1	2	1	1	1
15 DOMESTIC SALES	40 704	25 209	81 448	1 143	1 295	3 310	7 297	5 150
DIESEL FUEL OIL								
1 PRODUCTION	1 061 701	1 034 562	2 520 683	206 647	212 070	210 463	189 433	178 989
2 INTERPRODUCT TRANSFERS	- 189 114	- 107 102	- 320 290	-25 607	-24 975	-31 080	-18 963	-8 419
3 NET PRODUCTION	872 587	927 460	2 200 393	181 040	187 095	179 383	170 470	170 570
4 TRANSFERS TO REF. FEED.								
5 IMPORTS	42 258	43 056	101 144	23 738	19 081	9 971	800	500
6 EXPORTS	157 957	135 357	294 962	792	1 297	385	14 120	20 892
7 INTERPROVINCIAL -IM-	311 835	291 123	783 547	74 435	48 483	53 964	66 953	91 198
8 INTERPROVINCIAL -OUT-	65 374	75 586	172 089	22 906	16 209	19 246	16 876	15 607
9 CLOSING INVENTORY	274 890	281 465	255 044	302 076	307 868	272 883	260 046	211 742
10 REC. FROM NON-REP. COS.								
11 REC. FROM REP. COS.	367 911	350 141	878 266	58 069	78 106	67 783	78 756	40 665
12 TO REPORTING COS.	362 867	354 424	886 391	53 929	76 637	74 158	73 294	72 462
13 LOSSES & ADJUSTMENTS	5 036	2 710	11 418	5 687	- 693	446	2 194	17
14 OWN CONSUMPTION	1 960	2 120	4 521	500	209	448	337	286
15 DOMESTIC SALES	1 029 739	1 015 154	2 642 146	226 281	233 312	251 401	222 994	241 972
LIGHT FUEL OIL (B2 & 3)								
1 PRODUCTION		1 104						
2 INTERPRODUCT TRANSFERS	298 439	245 805	560 666	25 541	29 192	49 051	24 802	34 980
3 NET PRODUCTION	298 439	246 909	560 666	25 541	29 192	49 051	24 802	34 980
4 TRANSFERS TO REF. FEED.								
5 IMPORTS	2 800	1 400	4 600			1 300	300	
6 EXPORTS	1 917	2 977	13 611	454	1 996	2 115	3 426	1 626
7 INTERPROVINCIAL -IM-	2 736	3 585	23 417	41	1 996	2 233	2 596	1 676
8 INTERPROVINCIAL -OUT-	47 927	28 238	98 400	4 011	5 765	16 348	6 224	5 078
9 CLOSING INVENTORY	-15 062	1 214	351	-15 284	-15 583	- 510	- 667	- 816
10 REC. FROM NON-REP. COS.								
11 REC. FROM REP. COS.	23 950	26 896	55 920	3 764	4 734	3 083	1 652	4 104
12 TO REPORTING COS.	31 648	24 858	78 284	6 206	5 998	3 479	2 745	5 765
13 LOSSES & ADJUSTMENTS	2 444	5 937	2 951	43	31	63	-21	17
14 OWN CONSUMPTION	89	95	164		-1		14	10
15 DOMESTIC SALES	253 314	215 822	445 194	18 854	22 432	18 589	17 119	28 413
HEAVY FUEL OIL (B4,5 & 6)								
1 PRODUCTION	317 568	275 043	718 457	66 193	60 415	62 105	49 168	42 944
2 INTERPRODUCT TRANSFERS	-3 596	40 136	13 752	-69	221	4 534	309	166
3 NET PRODUCTION	313 972	315 179	732 209	66 124	60 636	66 639	49 477	43 110
4 TRANSFERS TO REF. FEED.								
5 IMPORTS	87 860	193 600	244 760	20 900	36 000	18 100	5 700	29 300
6 EXPORTS								
7 INTERPROVINCIAL -IM-	12 275	2 995	20 043	1 499	1 141	596	658	2 402
8 INTERPROVINCIAL -OUT-								
9 CLOSING INVENTORY	66 207	65 752	43 224	72 989	63 080	76 033	65 133	60 216
10 REC. FROM NON-REP. COS.								
11 REC. FROM REP. COS.	28 505	3 595	41 327	6 656	451	301	498	40
12 TO REPORTING COS.	27 817	1 008	32 534	53	235	72	2 074	18
13 LOSSES & ADJUSTMENTS	-20 656	-1 345	-27 753	509	-1 034	-3 755	- 842	-1 272
14 OWN CONSUMPTION	4 874	4 105	9 303	236	699	743	937	693
15 DOMESTIC SALES	404 339	489 073	1 021 000	87 599	108 237	75 623	65 064	80 330

TABLEAU 1. APPROVISIONNEMENT ET UTILISATION, PRODUITS PETROLIERS, COLOMBIE-BRITANNIQUE, MAI 1990

NOV. 1989	DEC. 1989	JAN. 1990	FEB. 1990	MAR. 1990	APR. 1990	MAY 1990	MAY 1989	METRES CUBES
NOV. 1989	DEC. 1989	JAN. 1990	FEV. 1990	MARS 1990	AVR. 1990	MAI 1990	MAI 1989	
								MAZOUT POUR POELES
26 463	41 790	40 229	34 948	26 369	17 084	10 311	25 008	PRODUCTION
-60 205	-41 938	-48 802	-45 499	-24 930	-26 998	-9 352	-2 757	ECHANGES INTER-PRODUITS
-33 742	- 148	-8 573	-10 551	1 439	-9 914	959	22 251	PRODUCTION NETTE
2 300						3	4 800	RETOUR POUR ALIMENT.
60	33	65	64	23	27	13	20	IMPORTATIONS
8 288	11 253	8 727	7 139	9 828	6 878	6 281	8 758	EXPORTATIONS
618	2 298	836	1 654	1 875	728	70	277	ENTREES INTER-PROVINCES
111 361	111 985	105 071	95 655	95 895	90 682	96 546	121 243	SORTIES INTER-PROVINCES
6 031	6 768	9 430	11 406	4 489	1 756	1 540	1 448	INVENTAIRE DE FERMETURE
4 912	5 633	8 022	11 133	4 286	1 092	812	1 146	ARRIV. SOC. NON-DECLAR.
-1 880	107	730	-3 565	3 905	- 893	181	100	ARRIV. DES SOC. DECLAR.
4	2	1	4	2	1	1	1	EXPED. AUX SOC. DECLAR.
13 373	9 176	6 844	8 120	5 425	2 978	1 842	6 670	PERTES & RECTIFICATIONS
								AUTO CONSOMMATION
								VENTES INTERIEURES
								CARBURANT DIESEL
230 063	231 317	226 319	200 588	198 507	176 791	232 357	201 437	PRODUCTION
-11 640	-10 492	-17 064	-11 703	-39 460	-25 667	-13 208	-36 769	ECHANGES INTER-PRODUITS
218 423	220 825	209 255	188 885	159 047	151 124	219 149	164 668	PRODUCTION NETTE
1	3	1	1	2	2	2	2	RETOUR POUR ALIMENT.
32 387	4 796	3 400		29 700	9 356	600	11 127	IMPORTATIONS
48 371	67 132	3 121	17	62 491	33 103	36 625	31 366	EXPORTATIONS
7 261	88 308	39 647	103 990	47 900	67 368	32 218	51 506	ENTREES INTER-PROVINCES
235 608	8 630	11 467	30 325	18 572	6 632	8 590	9 699	SORTIES INTER-PROVINCES
98 140	255 044	278 431	332 736	254 089	262 558	281 465	274 890	INVENTAIRE DE FERMETURE
85 168	88 836	87 538	73 780	59 274	61 447	68 102	69 573	ARRIV. SOC. NON-DECLAR.
- 811	87 876	84 796	66 652	78 380	55 419	69 177	68 774	ARRIV. DES SOC. DECLAR.
325	- 458	1 760	3 709	1 699	- 109	-4 349	- 436	EXPED. AUX SOC. DECLAR.
	456	296	351	591	487	395	440	PERTES & RECTIFICATIONS
216 677	219 770	215 012	211 295	212 833	185 292	190 722	216 898	AUTO CONSOMMATION
								VENTES INTERIEURES
								MAZOUT LEGER (MOS 2 & 3)
52 278	46 383	60 435	70 143	62 912	1 104	33 129	34 304	PRODUCTION
52 278	46 383	60 435	70 143	62 912	34 233	19 186	34 304	ECHANGES INTER-PRODUITS
								PRODUCTION NETTE
1 271	200		600		800			RETOUR POUR ALIMENT.
1 566	806		616	700	728	933	712	IMPORTATIONS
8 463	10 573	49	1 012	703	866	955	736	EXPORTATIONS
- 821	4 584	10 055	5 145	7 168	4 356	1 514	9 205	ENTREES INTER-PROVINCES
5 557	351	- 944	- 682	631	2 287	1 214	-15 062	SORTIES INTER-PROVINCES
9 755	9 076	7 659	3 010	3 205	2 261	10 761	2 515	INVENTAIRE DE FERMETURE
	12 688	6 778	2 840	2 786	1 303	11 151	2 373	ARRIV. SOC. NON-DECLAR.
13	361	34	6 953	228	- 806	- 472	65	ARRIV. DES SOC. DECLAR.
24	28	31	23	20	1	20	15	EXPED. AUX SOC. DECLAR.
39 880	46 593	52 540	58 926	54 605	30 122	19 629	27 781	PERTES & RECTIFICATIONS
								AUTO CONSOMMATION
								VENTES INTERIEURES
								MAZOUT LOURD (MOS 4,5 & 6)
55 961	64 103	75 253	67 086	51 862	45 278	35 564	66 713	PRODUCTION
3 876	8 311	9 623	547	10 812	44	19 110	-93	ECHANGES INTER-PRODUITS
59 837	72 414	84 876	67 633	62 674	45 322	54 674	66 620	PRODUCTION NETTE
14 400	32 500	28 800	37 600	28 200	54 800	44 200	20 119	RETOUR POUR ALIMENT.
1 472		1 517	179	731	391	177	2 472	IMPORTATIONS
47 124	43 224	59 089	55 950	49 721	64 823	65 752	66 207	EXPORTATIONS
4 498	378	270	287	287	1 611	1 140	487	ENTREES INTER-PROVINCES
2 265				257	463	288	6 264	SORTIES INTER-PROVINCES
- 431	- 272	233	- 463	- 673	788	-1 230	-16 866	INVENTAIRE DE FERMETURE
370	751	1 173	1 512	1 092	291	37	258	ARRIV. SOC. NON-DECLAR.
91 095	108 713	98 192	107 789	97 445	85 480	100 167	60 015	ARRIV. DES SOC. DECLAR.
								EXPED. AUX SOC. DECLAR.
								PERTES & RECTIFICATIONS
								AUTO CONSOMMATION
								VENTES INTERIEURES

TABLE 1. SUPPLY AND DISPOSITION OF PETROLEUM PRODUCTS, BRITISH COLUMBIA, MAY 1990

CUBIC METRES	CUM. 1989	CUM. 1990	YEAR 1989	JUNE 1989	JULY 1989	AUG. 1989	SEP. 1989	OCT. 1989
	CUM. 1989	CUM. 1990	ANN. 1989	JUN 1989	JUL. 1989	AUG 1989	SEP. 1989	OCT. 1989
ASPHALT								
1 PRODUCTION	43 104	48 150	135 187	13 962	18 548	20 225	14 832	14 392
2 INTERPRODUCT TRANSFERS	183	- 891	288	1 212			- 330	- 512
5 IMPORTS		401						
6 EXPORTS								
7 INTERPROVINCIAL -IN-	5 514	27 559	80 844	12 410	13 266	16 712	15 549	7 963
8 INTERPROVINCIAL -OUT-	604	25	9 546	464	4 649	922	1 434	1 453
9 CLOSING INVENTORY	51 548	46 967	27 439	47 576	38 970	39 322	30 821	23 751
10 REC. FROM NON-REP. COS.								
11 REC. FROM REP. COS.	3 101	1 316	8 919	1 116	33	1 418		1 671
12 TO REPORTING COS.	3 148	2 244	6 820	31	42	272	42	2 898
13 LOSSES & ADJUSTMENTS	1 810	642	- 534	26	-11	-1 017	72	- 537
14 OWN CONSUMPTION								
15 DOMESTIC SALES	43 968	54 096	231 143	32 151	35 773	37 826	37 004	26 770
COKE								
1 PRODUCTION	19 347	17 669	47 838	3 953	4 024	3 824	2 808	2 073
2 INTERPRODUCT TRANSFERS								
5 IMPORTS	50 000	41 000	104 400	10 000	5 800	5 300	10 500	11 300
6 EXPORTS								
7 INTERPROVINCIAL -IN-								
8 INTERPROVINCIAL -OUT-								
9 CLOSING INVENTORY								
10 REC. FROM NON-REP. COS.								
11 REC. FROM REP. COS.								
12 TO REPORTING COS.								
13 LOSSES & ADJUSTMENTS								
14 OWN CONSUMPTION	19 347	17 669	47 838	3 953	4 024	3 824	2 808	2 073
15 DOMESTIC SALES	50 000	41 000	104 400	10 000	5 800	5 300	10 500	11 300
LUBE OILS & GREASES								
1 PRODUCTION	6 387	6 938	17 562	888	1 277	1 984	2 766	1 516
2 INTERPRODUCT TRANSFERS	- 104	-1 835	-2 722	- 200	- 455	53	24	-1 449
4 TRANSFERS TO REF. FEED.	3 081	3	3 083				1	
5 IMPORTS	6 207	7 473	21 333	2 588	2 487	3 008	1 472	1 891
6 EXPORTS	464	399	1 403	-2	121	195	335	78
7 INTERPROVINCIAL -IN-	56 807	32 982	107 134	5 990	3 552	14 051	6 074	6 773
8 INTERPROVINCIAL -OUT-	580	1 566	15 260	149	182	110	91	14 005
9 CLOSING INVENTORY	38 064	19 045	20 893	35 375	29 285	37 577	34 949	19 993
10 REC. FROM NON-REP. COS.	5 081	480	6 405	248	58	237	219	240
11 REC. FROM REP. COS.	695	1 294	1 662	19	212	101	187	111
12 TO REPORTING COS.	536	416	1 438	25	42	199	269	95
13 LOSSES & ADJUSTMENTS	10 683	1 752	21 607	2 657	3 397	662	3 855	- 206
14 OWN CONSUMPTION	60	52	171	13	15	11	27	17
15 DOMESTIC SALES	41 106	44 992	107 020	9 380	9 464	9 965	8 792	10 049
STILL GAS								
1 PRODUCTION	177 078	153 291	392 933	29 929	33 845	32 023	35 228	25 139
2 INTERPRODUCT TRANSFERS								
9 CLOSING INVENTORY								
11 REC. FROM REP. COS.								
12 TO REPORTING COS.								
13 LOSSES & ADJUSTMENTS								
14 OWN CONSUMPTION	177 078	153 291	392 933	29 929	33 845	32 023	35 228	25 139
15 DOMESTIC SALES								
OTHER PRODUCTS								
1 PRODUCTION	18 358	47 989	92 826	22 893	-2 400	3 940	13 998	26 903
2 INTERPRODUCT TRANSFERS	-1 681	5 542	78 023	30 315	21 253	3 772	- 874	251
4 TRANSFERS TO REF. FEED.	929 234	863 431	2 215 388	161 896	150 252	163 494	198 875	177 283
5 IMPORTS	20 866		29 877	9 011				
6 EXPORTS	16 487	22 054	50 402	7 772				15 732
7 INTERPROVINCIAL -IN-	817 437	725 489	1 961 422	158 484	117 235	148 381	148 408	200 818
8 INTERPROVINCIAL -OUT-	745	12 088	9 144	545	2 591	887		1 259
9 CLOSING INVENTORY	171 110	147 298	193 667	231 644	223 929	220 994	188 788	222 438
10 REC. FROM NON-REP. COS.	42 341	66 861	100 331	11 655	8 617	6 744	6 828	6 889
11 REC. FROM REP. COS.	9 892	276	10 047	125				
12 TO REPORTING COS.		286						
13 LOSSES & ADJUSTMENTS	-4 657	-11 514	-1 164	-1 491	-1 649	196	305	5 540
14 OWN CONSUMPTION	1 197	10	3 057	1 860				
15 DOMESTIC SALES	7 154	6 171	16 089	1 367	1 226	1 195	1 386	1 397

TABLEAU 1. APPROVISIONNEMENT ET UTILISATION, PRODUITS PETROLIERS, COLOMBIE-BRITANNIQUE, MAI 1990

NOV. 1989	DEC. 1989	JAN. 1990	FEB. 1990	MAR. 1990	APR. 1990	MAY 1990	MAY 1989		METRES CUBES
NOV. 1989	DEC. 1989	JAN. 1990	FEV. 1990	MARS 1990	AVR. 1990	MAI 1990	MAI 1989		
								ASPHALTE	
7 788	2 336 - 265	2 320 - 474	2 791 - 61	9 306	16 384	17 349 - 356	9 927 789	PRODUCTION	1
								ECHANGES INTER-PRODUITS	2
					349	52		IMPORTATIONS	5
7 056	2 374 20	97	177	4 202	9 130	13 953 25	3 960 604	EXPORTATIONS	6
								ENTREES INTER-PROVINCES	7
								SORTIES INTER-PROVINCES	8
28 132	27 439	27 823	29 286	30 433	43 600	46 967	51 548	INVENTAIRE DE FERMETURE	9
1 512	68	68	21	757	245	225	1 607	ARRIV. SOC. NON-DECLAR.	10
327	60	35	31	1 137	257	784	765	ARRIV. DES SOC. DECLAR.	11
								EXPED. AUX SOC. DECLAR.	12
- 872	-5	- 656	-26	422	1 417	- 515	- 475	PERTES & RECTIFICATIONS	13
								AUTO CONSOMMATION	14
12 520	5 131	2 248	1 460	11 559	11 267	27 562	16 640	VENTES INTERIEURES	15
								COKE	
7 810	3 999	3 495	2 871	3 481	3 798	4 024	3 898	PRODUCTION	1
								ECHANGES INTER-PRODUITS	2
1 000	10 500	4 700	17 700	13 200	5 400		12 500	IMPORTATIONS	5
								EXPORTATIONS	6
								ENTREES INTER-PROVINCES	7
								SORTIES INTER-PROVINCES	8
								INVENTAIRE DE FERMETURE	9
								ARRIV. SOC. NON-DECLAR.	10
								ARRIV. DES SOC. DECLAR.	11
								EXPED. AUX SOC. DECLAR.	12
								PERTES & RECTIFICATIONS	13
								AUTO CONSOMMATION	14
7 810	3 999	3 495	2 871	3 481	3 798	4 024	3 898	VENTES INTERIEURES	15
1 000	10 500	4 700	17 700	13 200	5 400		12 500	VENTES INTERIEURES	15
								HUILES & GRAISSES LUBRIF.	
859	1 885	996	1 452	1 031	2 621	838	1 745	PRODUCTION	1
- 672	81	- 933	- 32	- 30	8	- 848	34	ECHANGES INTER-PRODUITS	2
	1		1	1		1	1	RETOUR POUR ALIMENT.	4
1 906	1 774	1 673	1 552	1 400	1 330	1 518	1 327	IMPORTATIONS	5
211	1	112	112	42	62	71	85	EXPORTATIONS	6
6 631	7 256	6 724	5 836	7 384	5 953	7 085	6 316	ENTREES INTER-PROVINCES	7
118	25	220	91	78	28	1 149	154	SORTIES INTER-PROVINCES	8
18 387	20 893	20 107	20 399	20 363	20 071	19 045	38 064	INVENTAIRE DE FERMETURE	9
134	188	190	73	77	84	56	993	ARRIV. SOC. NON-DECLAR.	10
150	187	97	128	585	371	113	117	ARRIV. DES SOC. DECLAR.	11
150	122	62	150	72	44	88	104	EXPED. AUX SOC. DECLAR.	12
								PERTES & RECTIFICATIONS	13
								AUTO CONSOMMATION	14
267	292	294	178	691	4	585	1 214	VENTES INTERIEURES	15
17	11	13	11	6	7	15	11	VENTES INTERIEURES	15
9 851	8 413	8 832	8 174	9 593	10 514	7 879	9 298	VENTES INTERIEURES	15
								GAZ DE DISTILLATION	
26 053	33 638	33 291	29 493	31 922	27 663	30 922	37 319	PRODUCTION	1
								ECHANGES INTER-PRODUITS	2
		-1	-1					INVENTAIRE DE FERMETURE	9
								ARRIV. DES SOC. DECLAR.	11
								EXPED. AUX SOC. DECLAR.	12
								PERTES & RECTIFICATIONS	13
								AUTO CONSOMMATION	14
26 053	33 638	33 292	29 493	31 921	27 663	30 922	37 319	VENTES INTERIEURES	15
								AUTRES PRODUITS	
4 227	4 907	2 417	9 788	12 356	18 701	4 727	8 096	PRODUCTION	1
19 780	5 207	490	2 067	-1 057	24 861	-20 819	9 119	ECHANGES INTER-PRODUITS	2
219 317	215 037	158 899	165 309	165 876	195 408	177 939	185 680	RETOUR POUR ALIMENT.	4
							26	IMPORTATIONS	5
10 411				8 102	13 952			EXPORTATIONS	6
168 972	201 687	151 055	124 461	165 154	181 629	103 190	155 717	ENTREES INTER-PROVINCES	7
1 036	2 081	1 585	896	891	7 029	1 687	745	SORTIES INTER-PROVINCES	8
193 257	193 667	191 404	193 701	203 742	234 862	147 298	171 110	INVENTAIRE DE FERMETURE	9
10 384	6 873	5 917	33 491	12 247	8 547	6 659	6 180	ARRIV. SOC. NON-DECLAR.	10
30			31	286	216	29	5 406	ARRIV. DES SOC. DECLAR.	11
								EXPED. AUX SOC. DECLAR.	12
								PERTES & RECTIFICATIONS	13
646	-54	328	209	2 198	-14 429	180	899	AUTO CONSOMMATION	14
			-3		13		1 197	VENTES INTERIEURES	15
1 164	1 200	1 330	1 130	1 306	861	1 544	1 178	VENTES INTERIEURES	15

TABLE 1. SUPPLY AND DISPOSITION OF PETROLEUM PRODUCTS, YUKON, MAY 1990

CUBIC METRES	CUM. 1989	CUM. 1990	YEAR 1989	JUNE 1989	JULY 1989	AUG. 1989	SEP. 1989	OCT. 1989
	CUM. 1989	CUM. 1990	ANN. 1989	JUN 1989	JUL. 1989	AOUT 1989	SEP. 1989	OCT. 1989
1 DOMESTIC CRUDE AND EQUIVALENT RECEIVED								
A WESTERN CANADA								
B EASTERN CANADA								
2 TOTAL IMPORTS OF CRUDE AND EQUIV.								
A ALGERIA								
B IRAN								
C IRAQ								
D KUWAIT								
E LIBYA								
F MEXICO								
G NIGERIA								
H NORWAY								
I SAUDI ARABIA								
J UNITED ARAB EMIRATES								
K UNITED KINGDOM								
L UNITED STATES								
M VENEZUELA								
N OTHERS								
3 TOTAL CRUDE AND EQUIV. RECEIVED BY REFS (1+2)								
A BY PIPELINE								
B BY OTHER MEANS								
4 OPENING INVENTORY CRUDE								
5 CLOSING INVENTORY CRUDE								
6 LOSSES & ADJUSTMENTS								
7 CRUDE & EQUIV. CHARGED								
A CONVENTIONAL CRUDE LIGHT								
B CONVENTIONAL CRUDE HEAVY								
C SYNTHETIC CRUDE OIL								
D CRUDE BITUMEN								
E CONDENSATE & PENTAMES								
8 OTHER MATERIALS CHARGED								
A CRUDE TOPS								
B CRUDE BOTTOMS								
C LPG'S								
D NATURAL GAS								
E LUBES FOR REPROCESSING								
F OTHER FEEDSTOCKS								
9 TOTAL FEED CHARGED (7+8)								
10 REFINERY LOSSES								
TOTAL, ALL PRODUCTS								
1 REFINERY PRODUCTION								
4 TRANSFERS TO REFINERY FEEDSTOCKS								
5 IMPORTS								
6 EXPORTS	10	919	2 511	2 494				
7 INTERPROVINCIAL -IM-	84 710	66 906	196 154	15 329	19 329	21 837	17 099	13 161
8 INTERPROVINCIAL -OUT-	7 511	5 213	24 297	760	3 400	3 731	3 420	2 563
9 CLOSING INVENTORY	34 750	25 781	25 175	32 066	26 722	22 989	18 766	18 005
10 REC. FROM NON-REP. COS.								
11 REC. FROM REP. COS.	55 415	35 075	115 047	9 370	6 501	9 916	4 797	7 083
12 DEL. TO REPORTING COS.	57 403	37 473	109 027	6 432	8 478	11 144	7 060	5 013
13 LOSSES & ADJUSTMENTS	-8 897	-7 661	-14 744	250	- 841	-1 371	- 909	- 810
14 OWN CONSUMPTION	798	469	1 442	108	101	106	90	84
15 DOMESTIC SALES	65 977	64 962	180 920	17 339	20 036	21 876	16 458	14 155

TABLEAU 1. APPROVISIONNEMENT ET UTILISATION, PRODUITS PETROLIERS, YUKON, MAI 1990

NOV. 1989	DEC. 1989	JAN. 1990	FEB. 1990	MAR. 1990	APR. 1990	MAY 1990	MAY 1989	
NOV. 1989	DEC. 1989	JAN. 1990	FEV. 1990	MARS 1990	AVR. 1990	MAI 1990	MAI 1989	METRES CUBES
								ARRIVAGES DE PETROLE BRUT & EQUIV. DOMESTIQUE 1
								DE L'OUEST DU CANADA A
								DE L'EST DU CANADA B
								TOTAL DES IMPORTATIONS DE BRUT ET D'EQUIVALENTE 2
								ALGERIE A
								IRAN B
								IRAQ C
								KOWEIT D
								LYBIE E
								MEXIQUE F
								NIGERIA G
								NORVEGE H
								ARABIE SAOUDIYE I
								EMIRATES ARABES UNIS J
								ROYAUME-UNI K
								ETATS UNIS L
								VENEZUELA M
								AUTRES N
								TOTAL ARRIV. DE BRUT ET EQUIV. AUX RAFFS. (1+2) 3
								PAR PIPE-LINE A
								PAR D'AUTRES MOYENS B
								STOCKS DE BRUT - DEBUT 4
								STOCKS DE BRUT - FIN 5
								PERTES ET RECTIFICATIONS 6
								BRUT & EQUIV. INTRODUIT 7
								BRUT CONVENTIONEL LEGER A
								BRUT CONVENTIONEL LOURD B
								PETROLE BRUT SYNTHETIQUE C
								PETROLE BITUMINEUX LOURD D
								CONDENSATS ET PENTANES E
								AUTRES MAT. UTILISEES 8
								PRODUITS DE DECONTAMINATION A
								RESIDUS DE BRUT B
								GPL C
								GAZ MATUREL D
								LUBRIFIANTS RECYCLABLES E
								AUTRES CHARGES D'ALIMEN. F
								TOTAL ALIMENTATION(7+8) 9
								PERTES EN RAFFINERIE 10
								TOTAL, TOUS LES PRODUITS
								PROD. DES RAFFINERIES 1
								RETOUR POUR ALIMENTATION 4 DES RAFFINERIES
								IMPORTATIONS 5
								EXPORTATIONS 6
								ENTREES INTER-PROVINCES 7
								SORTIES INTER-PROVINCES 8
								INVENTAIRE DE FERMETURE 9
								ARRIV. SOC. NON-DECLAR. 10
								ARRIV. DES SOC. DECLAR. 11
								EXPED. AUX SOC. DECLAR. 12
								PERTES & RECTIFICATIONS 13
								AUTO CONSOMMATION 14
								VENTES INTERIEURES 15

7		905			14			
14 568	10 121	17 951	12 200	16 018	13 232	7 505	6 739	
1 855	1 057	288	920	1 168	1 253	1 584	1 475	
28 041	25 175	32 218	27 137	29 609	29 277	25 781	34 750	
18 052	3 913	13 240	2 366	9 699	5 011	4 759	5 645	
9 084	4 413	10 806	6 401	9 699	8 514	2 053	1 264	
-1 349	- 817	- 293	-1 910	-1 653	-1 716	-2 089	-2 029	
86	69	82	97	124	72	94	81	
12 901	12 178	12 360	14 139	13 907	10 438	14 118	13 006	

TABLE 1. SUPPLY AND DISPOSITION OF PETROLEUM PRODUCTS, YUKON, MAY 1990

CUBIC METRES	CUM. 1989	CUM. 1990	YEAR 1989	JUNE 1989	JULY 1989	AUG. 1989	SEP. 1989	OCT. 1989
	CUM. 1989	CUM. 1990	ANN. 1989	JUIN 1989	JUI. 1989	AOUT 1989	SEP. 1989	OCT. 1989
PROPANE & PROPANE MIXES								
1 PRODUCTION								
2 INTERPRODUCT TRANSFERS								
A. OF WHICH TO PETROCHEMS								
3 NET PRODUCTION								
4 TRANSFERS TO REF. FEED.								
5 IMPORTS								
6 EXPORTS								
7 INTERPROVINCIAL -IN-								
8 INTERPROVINCIAL -OUT-								
9 CLOSING INVENTORY								
10 REC. FROM NON-REP. COS.								
11 REC. FROM REP. COS.								
12 TO REPORTING COS.								
13 LOSSES & ADJUSTMENTS								
14 OWN CONSUMPTION								
15 DOMESTIC SALES								
16 TOTAL EXPORT(N.E.B.145)	133	40	350	48	40	47	14	33
BUTANE & BUTANE MIXES								
1 PRODUCTION								
2 INTERPRODUCT TRANSFERS								
A. OF WHICH TO PETROCHEMS								
3 NET PRODUCTION								
4 TRANSFERS TO REF. FEED.								
5 IMPORTS								
6 EXPORTS								
7 INTERPROVINCIAL -IN-								
8 INTERPROVINCIAL -OUT-								
9 CLOSING INVENTORY								
10 REC. FROM NON-REP. COS.								
11 REC. FROM REP. COS.								
12 TO REPORTING COS.								
13 LOSSES & ADJUSTMENTS								
14 OWN CONSUMPTION								
15 DOMESTIC SALES								
16 TOTAL EXPORT(N.E.B.145)								
PETRO-CHEM FEEDSTOCKS								
1 PRODUCTION								
2 INTERPRODUCT TRANSFERS								
A. OF WHICH EMERGY								
BACKFLOWS								
3 NET PRODUCTION								
4 TRANSFERS TO REF. FEED.								
5 IMPORTS								
6 EXPORTS								
7 INTERPROVINCIAL -IN-								
8 INTERPROVINCIAL -OUT-								
9 CLOSING INVENTORY								
10 REC. FROM NON-REP. COS.								
11 REC. FROM REP. COS.								
12 TO REPORTING COS.								
13 LOSSES & ADJUSTMENTS								
14 OWN CONSUMPTION								
15 DOMESTIC SALES								
NAPHTHA SPECIALTIES								
1 PRODUCTION								
2 INTERPRODUCT TRANSFERS								
3 NET PRODUCTION								
4 TRANSFERS TO REF. FEED.								
5 IMPORTS								
6 EXPORTS								
7 INTERPROVINCIAL -IN-	39	41	88	5	10	9	8	6
8 INTERPROVINCIAL -OUT-								
9 CLOSING INVENTORY	5	5	3	7	8	8	5	5
10 REC. FROM NON-REP. COS.								
11 REC. FROM REP. COS.								
12 TO REPORTING COS.	20	20	48		5	5	7	4
13 LOSSES & ADJUSTMENTS	1	-2	3				1	1
14 OWN CONSUMPTION								
15 DOMESTIC SALES	15	21	36	3	4	4	3	1

TABLEAU 1. APPROVISIONNEMENT ET UTILISATION, PRODUITS PETROLIERS, YUKON, MAI 1990

NOV. 1989	DEC. 1989	JAN. 1990	FEB. 1990	MAR. 1990	APR. 1990	MAY 1990	MAY 1989	
NOV. 1989	DEC. 1989	JAN. 1990	FEV. 1990	MARS 1990	AVR. 1990	MAI 1990	MAI 1989	METRES CUBES
								PROPANE & MEL DE PROPANE
								PRODUCTION 1
								ECHANGES INTER-PRODUITS 2
								PORTION POUR PETROCHIM. A. 3
								PRODUCTION NETTE 3
								RETOUR POUR ALIMENT. 4
								IMPORTATIONS 5
								EXPORTATIONS 6
								ENTREES INTER-PROVINCES 7
								SORTIES INTER-PROVINCES 8
								INVENTAIRE DE FERMETURE 9
								ARRIV. SOC. NON-DECLAR. 10
								ARRIV. DES SOC. DECLAR. 11
								EXPED. AUX SOC. DECLAR. 12
								PERTES & RECTIFICATIONS 13
								AUTO CONSOMMATION 14
								VENTES INTERIEURES 15
19	16		25		15R		30	TOTAL EXPORT(O.N.E.145) 16
								BUTANE ET MEL DE BUTANE
								PRODUCTION 1
								ECHANGES INTER-PRODUITS 2
								PORTION POUR PETROCHIM. A. 3
								PRODUCTION NETTE 3
								RETOUR POUR ALIMENT. 4
								IMPORTATIONS 5
								EXPORTATIONS 6
								ENTREES INTER-PROVINCES 7
								SORTIES INTER-PROVINCES 8
								INVENTAIRE DE FERMETURE 9
								ARRIV. SOC. NON-DECLAR. 10
								ARRIV. DES SOC. DECLAR. 11
								EXPED. AUX SOC. DECLAR. 12
								PERTES & RECTIFICATIONS 13
								AUTO CONSOMMATION 14
								VENTES INTERIEURES 15
								TOTAL EXPORT(O.N.E.145) 16
								CHARGES PETROCHIMIQUES
								PRODUCTION 1
								ECHANGES INTER-PRODUITS 2
								DONT LE RENVOI DES
								PRODUITS EMERGETIQUES A. 3
								PRODUCTION NETTE 3
								RETOUR POUR ALIMENT. 4
								IMPORTATIONS 5
								EXPORTATIONS 6
								ENTREES INTER-PROVINCES 7
								SORTIES INTER-PROVINCES 8
								INVENTAIRE DE FERMETURE 9
								ARRIV. SOC. NON-DECLAR. 10
								ARRIV. DES SOC. DECLAR. 11
								EXPED. AUX SOC. DECLAR. 12
								PERTES & RECTIFICATIONS 13
								AUTO CONSOMMATION 14
								VENTES INTERIEURES 15
								PROD SPECIAUX BASE/NAPH
								PRODUCTION 1
								ECHANGES INTER-PRODUITS 2
								PRODUCTION NETTE 3
								RETOUR POUR ALIMENT. 4
								IMPORTATIONS 5
								EXPORTATIONS 6
								ENTREES INTER-PROVINCES 7
								SORTIES INTER-PROVINCES 8
9	2	14	8	7	3	9	11	INVENTAIRE DE FERMETURE 9
6	3	5	6	5	4	5	5	ARRIV. SOC. NON-DECLAR. 10
6	1	11	3			6	6	ARRIV. DES SOC. DECLAR. 11
-1	1	-2			2	-2	1	EXPED. AUX SOC. DECLAR. 12
								PERTES & RECTIFICATIONS 13
								AUTO CONSOMMATION 14
3	3	3	4	8	2	4	4	VENTES INTERIEURES 15

TABLE 1. SUPPLY AND DISPOSITION OF PETROLEUM PRODUCTS, YUKON, MAY 1990

CUBIC METRES	CUM. 1989	CUM. 1990	YEAR 1989	JUNE 1989	JULY 1989	AUG. 1989	SEP. 1989	OCT. 1989
	CUM. 1989	CUM. 1990	ANN. 1989	JUIN 1989	JUI. 1989	AOUT 1989	SEP. 1989	OCT. 1989
AVIATION GASOLINE								
1 PRODUCTION								
2 INTERPRODUCT TRANSFERS	-56	-13	- 124		-68			
3 NET PRDUCTION	-56	-13	- 124		-68			
4 TRANSFERS TO REF. FEED.								
5 IMPORTS								
6 EXPORTS	10	20	91	74				
7 INTERPROVINCIAL -IN-	1 220	1 352	4 873	388	1 548	489	435	396
8 INTERPROVINCIAL -OUT-	50	54	347	51	44	109	46	19
9 CLOSING INVENTORY	1 122	969	950	827	933	1 015	523	633
10 REC. FROM NON-REP. COS.								
11 REC. FROM REP. COS.	1 213	1 131	4 904	385	1 191	900	48	383
12 TO REPORTING COS.	1 213	1 346	4 838	385	1 544	481	431	387
13 LOSSES & ADJUSTMENTS	52	36	135	21	9	-14	10	22
14 OWN CONSUMPTION	1	1	4			1	1	1
15 DOMESTIC SALES	1 006	994	4 365	537	968	730	487	240
MOTOR GASOLINE								
1 PRODUCTION								
2 INTERPRODUCT TRANSFERS	-20	17	85	105				14
3 NET PRODUCTION	-20	17	85	105				14
4 TRANSFERS TO REF. FEED.								
5 IMPORTS								
6 EXPORTS			164	164				
7 INTERPROVINCIAL -IN-	27 912	20 616	54 580	4 428	3 941	4 818	3 767	3 481
8 INTERPROVINCIAL -OUT-	707	842	2 387	146	435	426	266	160
9 CLOSING INVENTORY	17 753	14 023	6 741	15 482	12 088	8 662	6 501	5 019
10 REC. FROM NON-REP. COS.								
11 REC. FROM REP. COS.	20 054	14 824	25 827	544	182	537	129	236
12 TO REPORTING COS.	19 936	11 927	25 685	603	105	536	130	1 164
13 LOSSES & ADJUSTMENTS	-2 810	-2 139	-4 215	225	319	32	82	- 619
14 OWN CONSUMPTION	39	35	103	10	10	11	10	9
15 DOMESTIC SALES	17 384	17 510	54 690	6 200	6 648	7 776	5 569	4 499
SALES BY GRADE:								
16 PREM. (LEADED/NON-LEADED)	584	683	1 648	179	171	184	134	133
17 REGULAR (NON-LEADED)	9 889	12 873	32 623	3 423	3 796	4 622	3 485	2 862
18 REGULAR (OTHER)	6 911	3 954	20 419	2 598	2 681	2 970	1 950	1 504
19 RETAIL SALES OF MOGAS	13 996	14 362	45 669	5 057	5 794	6 656	4 780	3 738
AV-TURBO FUEL KERO TYPE								
1 PRODUCTION								
2 INTERPRODUCT TRANSFERS								
3 NET PRDUCTION								
4 TRANSFERS TO REF. FEED.								
5 IMPORTS								
6 EXPORTS								
7 INTERPROVINCIAL -IN-		889						
8 INTERPROVINCIAL -OUT-								
9 CLOSING INVENTORY								
10 REC. FROM NON-REP. COS.								
11 REC. FROM REP. COS.								
12 TO REPORTING COS.		889						
13 LOSSES & ADJUSTMENTS								
14 OWN CONSUMPTION								
15 DOMESTIC SALES								
AV-TURBO FUEL NAPH TYPE								
1 PRODUCTION								
2 INTERPRODUCT TRANSFERS	56	13	- 515	- 105	68	- 534		
3 NET PRDUCTION	56	13	- 515	- 105	68	- 534		
4 TRANSFERS TO REF. FEED.								
5 IMPORTS								
6 EXPORTS			30	30				
7 INTERPROVINCIAL -IN-	2 226	1 000	7 035	1 664	1 155	577	249	1 164
8 INTERPROVINCIAL -OUT-	121	39	412		142	100	47	2
9 CLOSING INVENTORY	1 573	1 404	1 556	1 879	1 420	1 371	1 066	1 352
10 REC. FROM NON-REP. COS.								
11 REC. FROM REP. COS.	2 242	1 301	6 764	1 125	578	1 406	249	579
12 TO REPORTING COS.	2 225	999	7 034	1 664	1 155	577	249	1 164
13 LOSSES & ADJUSTMENTS	5	2	47	-4	10	4	56	-24
14 OWN CONSUMPTION								
15 DOMESTIC SALES	1 353	1 426	4 958	688	953	817	451	315

TABLEAU 1. APPROVISIONNEMENT ET UTILISATION, PRODUITS PETROLIERS, YUKON, MAI 1990

NOV. 1989	DEC. 1989	JAN. 1990	FEB. 1990	MAR. 1990	APR. 1990	MAY 1990	MAY 1989	
NOV. 1989	DEC. 1989	JAN. 1990	FEV. 1990	MARS 1990	AVR. 1990	MAI 1990	MAI 1989	METRES CUBES
								ESSENCE D'AVIATION
				-8	-5		-30	PRODUCTION 1
				-8	-5		-30	ECHANGES INTER-PRODUITS 2
								PRODUCTION NETTE 3
								RETOUR POUR ALIMENT. 4
								IMPORTATIONS 5
								EXPORTATIONS 6
								ENTREES INTER-PROVINCES 7
								SORTIES INTER-PROVINCES 8
								INVENTAIRE DE FERMETURE 9
								ARRIV. SOC. NON-DECLAR. 10
								ARRIV. DES SOC. DECLAR. 11
								EXPED. AUX SOC. DECLAR. 12
								PERTES & RECTIFICATIONS 13
								AUTO CONSOMMATION 14
								VENTES INTERIEURES 15
								ESSENCE POUR MOTEURS
								PRODUCTION 1
								ECHANGES INTER-PRODUITS 2
								PRODUCTION NETTE 3
								RETOUR POUR ALIMENT. 4
								IMPORTATIONS 5
								EXPORTATIONS 6
								ENTREES INTER-PROVINCES 7
								SORTIES INTER-PROVINCES 8
								INVENTAIRE DE FERMETURE 9
								ARRIV. SOC. NON-DECLAR. 10
								ARRIV. DES SOC. DECLAR. 11
								EXPED. AUX SOC. DECLAR. 12
								PERTES & RECTIFICATIONS 13
								AUTO CONSOMMATION 14
								VENTES INTERIEURES 15
								VENTES PAR CATEGORIE:
								SUPER AVEC/SANS PLOMB 16
								ORDINAIRE SANS PLOMB 17
								ORDINAIRE (AUTRE) 18
								VENTES NETTES AU DETAIL 19
								CARBUREACTEUR-TYPE KERO
								PRODUCTION 1
								ECHANGES INTER-PRODUITS 2
								PRODUCTION NETTE 3
								RETOUR POUR ALIMENT. 4
								IMPORTATIONS 5
								EXPORTATIONS 6
							889	ENTREES INTER-PROVINCES 7
								SORTIES INTER-PROVINCES 8
								INVENTAIRE DE FERMETURE 9
								ARRIV. SOC. NON-DECLAR. 10
								ARRIV. DES SOC. DECLAR. 11
							889	EXPED. AUX SOC. DECLAR. 12
								PERTES & RECTIFICATIONS 13
								AUTO CONSOMMATION 14
								VENTES INTERIEURES 15
								CARBUREACTEUR-TYPE NAPHT
								PRODUCTION 1
							30	ECHANGES INTER-PRODUITS 2
							30	PRODUCTION NETTE 3
								RETOUR POUR ALIMENT. 4
								IMPORTATIONS 5
								EXPORTATIONS 6
								ENTREES INTER-PROVINCES 7
								SORTIES INTER-PROVINCES 8
								INVENTAIRE DE FERMETURE 9
								ARRIV. SOC. NON-DECLAR. 10
								ARRIV. OES SOC. DECLAR. 11
								EXPED. AUX SOC. DECLAR. 12
								PERTES & RECTIFICATIONS 13
								AUTO CONSOMMATION 14
								VENTES INTERIEURES 15

TABLEAU 1. APPROVISIONNEMENT ET UTILISATION, PRODUITS PETROLIERS, YUKON, MAI 1990

NOV. 1989	DEC. 1989	JAN. 1990	FEB. 1990	MAR. 1990	APR. 1990	MAY 1990	MAY 1989	
NOV. 1989	DEC. 1989	JAN. 1990	FEV. 1990	MARS 1990	AVR. 1990	MAI 1990	MAI 1989	METRES CUBES
								MAZOUT POUR POELES
								PRODUCTION 1
								ECHANGES INTER-PRODUITS 2
								PRODUCTION NETTE 3
								RETOUR POUR ALIMENT. 4
								IMPORTATIONS 5
								EXPORTATIONS 6
								ENTREES INTER-PROVINCES 7
								SORTIES INTER-PROVINCES 8
								INVENTAIRE DE FERMETURE 9
								ARRIV. SOC. NON-DECLAR. 10
								ARRIV. DES SOC. DECLAR. 11
								EXPED. AUX SOC. DECLAR. 12
								PERTES & RECTIFICATIONS 13
								AUTO CONSOMMATION 14
								VENTES INTERIEURES 15
								CARBURANT DIESEL
								PRODUCTION 1
								ECHANGES INTER-PRODUITS 2
								PRODUCTION NETTE 3
								RETOUR POUR ALIMENT. 4
								IMPORTATIONS 5
								EXPORTATIONS 6
								ENTREES INTER-PROVINCES 7
								SORTIES INTER-PROVINCES 8
								INVENTAIRE DE FERMETURE 9
								ARRIV. SOC. NON-DECLAR. 10
								ARRIV. DES SOC. DECLAR. 11
								EXPED. AUX SOC. DECLAR. 12
								PERTES & RECTIFICATIONS 13
								AUTO CONSOMMATION 14
								VENTES INTERIEURES 15
								MAZOUT LEGER (NOS 2 & 3)
								PRODUCTION 1
								ECHANGES INTER-PRODUITS 2
								PRODUCTION NETTE 3
								RETOUR POUR ALIMENT. 4
								IMPORTATIONS 5
								EXPORTATIONS 6
								ENTREES INTER-PROVINCES 7
								SORTIES INTER-PROVINCES 8
								INVENTAIRE DE FERMETURE 9
								ARRIV. SOC. NON-DECLAR. 10
								ARRIV. DES SOC. DECLAR. 11
								EXPED. AUX SOC. DECLAR. 12
								PERTES & RECTIFICATIONS 13
								AUTO CONSOMMATION 14
								VENTES INTERIEURES 15
								MAZOUT LOURD(NOS 4,5 & 6)
								PRODUCTION 1
								ECHANGES INTER-PRODUITS 2
								PRODUCTION NETTE 3
								RETOUR POUR ALIMENT. 4
								IMPORTATIONS 5
								EXPORTATIONS 6
								ENTREES INTER-PROVINCES 7
								SORTIES INTER-PROVINCES 8
								INVENTAIRE DE FERMETURE 9
								ARRIV. SOC. NON-DECLAR. 10
								ARRIV. DES SOC. DECLAR. 11
								EXPED. AUX SOC. DECLAR. 12
								PERTES & RECTIFICATIONS 13
								AUTO CONSOMMATION 14
								VENTES INTERIEURES 15

TABLEAU 1. APPROVISIONNEMENT ET UTILISATION, PRODUITS PETROLIERS, YUKON, MAI 1990

NOV. 1989	DEC. 1989	JAN. 1990	FEB. 1990	MAR. 1990	APR. 1990	MAY 1990	MAY 1989	
NOV. 1989	DEC. 1989	JAN. 1990	FEV. 1990	MARS 1990	AVR. 1990	MAI 1990	MAI 1989	METRES CUBES
								ASPHALTE
								PRODUCTION 1
								ECHANGES INTER-PRODUITS 2
								IMPORTATIONS 5
								EXPORTATIONS 6
								ENTREES INTER-PROVINCES 7
								SORTIES INTER-PROVINCES 8
								INVENTAIRE DE FERMETURE 9
								ARRIV. SOC. NON-DECLAR. 10
								ARRIV. DES SOC. DECLAR. 11
								EXPED. AUX SOC. DECLAR. 12
								PERTES & RECTIFICATIONS 13
								AUTO CONSOMMATION 14
								VENTES INTERIEURES 15
								COKE
								PRODUCTION 1
								ECHANGES INTER-PRODUITS 2
								IMPDRATIONS 5
								EXPORTATIONS 6
								ENTREES INTER-PROVINCES 7
								SORTIES INTER-PROVINCES 8
								INVENTAIRE DE FERMETURE 9
								ARRIV. SOC. NON-DECLAR. 10
								ARRIV. DES SOC. DECLAR. 11
								EXPED. AUX SOC. DECLAR. 12
								PERTES & RECTIFICATIONS 13
								AUTO CONSOMMATION 14
								VENTES INTERIEURES 15
								HUILES & GRAISSES LUBRIF.
								PRODUCTION 1
								ECHANGES INTER-PRODUITS 2
								RETOUR POUR ALIMENT. 4
								IMPORTATIONS 5
								EXPORTATIONS 6
								ENTREES INTER-PROVINCES 7
								SORTIES INTER-PROVINCES 8
								INVENTAIRE DE FERMETURE 9
								ARRIV. SOC. NON-DECLAR. 10
								ARRIV. DES SOC. DECLAR. 11
								EXPED. AUX SOC. DECLAR. 12
								PERTES & RECTIFICATIONS 13
								AUTO CONSOMMATION 14
								VENTES INTERIEURES 15
								GAZ DE DISTILLATION
								PRODUCTION 1
								ECHANGES INTER-PRODUITS 2
								INVENTAIRE DE FERMETURE 9
								ARRIV. DES SOC. DECLAR. 11
								EXPED. AUX SOC. DECLAR. 12
								PERTES & RECTIFICATIONS 13
								AUTO CONSOMMATION 14
								VENTES INTERIEURES 15
								AUTRES PRODUITS
								PRODUCTION 1
								ECHANGES INTER-PRODUITS 2
								RETOUR POUR ALIMENT. 4
								IMPORTATIONS 5
								EXPORTATIONS 6
								ENTREES INTER-PROVINCES 7
								SORTIES INTER-PROVINCES 8
								INVENTAIRE DE FERMETURE 9
								ARRIV. SOC. NON-DECLAR. 10
								ARRIV. DES SOC. DECLAR. 11
								EXPED. AUX SOC. DECLAR. 12
								PERTES & RECTIFICATIONS 13
								AUTO CONSOMMATION 14
								VENTES INTERIEURES 15

134	59	198	75	65	53	233	228
					1	7	1
177	173	183	175	169	184	209	205
83	10	152	32			119	123
-1		-2	2	1	-1	1	8
68	53	38	49	70	38	81	93

TABLE 1. SUPPLY AND DISPOSITION OF PETROLEUM PRODUCTS, SASKATCHEWAN-N.W.T., MAY 1990

	CUM. 1989	CUM. 1990	YEAR 1989	JUNE 1989	JULY 1989	AUG. 1989	SEP. 1989	OCT. 1989
CUBIC METRES	CUM. 1989	CUM. 1990	ANN. 1989	JUN 1989	JUL. 1989	AUG 1989	SEP. 1989	OCT. 1989
1 DOMESTIC CRUDE AND EQUIVALENT RECEIVED	838 245	1 020 756	2 222 478	229 401	240 861	243 238	211 612	126 806
A WESTERN CANADA	838 245	1 020 756	2 222 478	229 401	240 861	243 238	211 612	126 806
B EASTERN CANADA								
2 TOTAL IMPORTS OF CRUDE AND EQUIV.								
A ALGERIA								
B IRAN								
C IRAQ								
D KUWAIT								
E LIBYA								
F MEXICO								
G NIGERIA								
H NORWAY								
I SAUDI ARABIA								
J UNITED ARAB EMIRATES								
K UNITED KINGDOM								
L UNITED STATES								
M VENEZUELA								
N OTHERS								
3 TOTAL CRUDE AND EQUIV. RECEIVED BY REFS (1+2)	838 245	1 020 756	2 222 478	229 401	240 861	243 238	211 612	126 806
A BY PIPELINE	784 146	963 389	2 086 661	217 029	227 695	229 314	199 478	115 307
B BY OTHER MEANS	54 099	57 367	135 817	12 372	13 166	13 924	12 134	11 499
4 OPENING INVENTORY CRUDE	57 319	95 278	57 319	62 997	69 644	65 671	52 514	63 431
5 CLOSING INVENTORY CRUDE	62 997	82 640	95 278	69 644	65 671	52 514	63 431	59 265
6 LOSSES & ADJUSTMENTS	4 192	7 381	7 520	1 715	2 603	-1 942	-7 290	7 913
7 CRUDE & EQUIV. CHARGED	828 375	1 026 013	2 176 999	221 039	242 231	258 337	207 985	123 059
A CONVENTIONAL CRUDE LIGHT	210 070	259 783	762 698	18 820	64 999	109 284	76 962	37 816
B CONVENTIONAL CRUDE HEAVY	617 571	763 572	1 063 785	124 690	71 071	87 659	79 264	44 500
C SYNTHETIC CRUDE OIL		2 620	347 688	77 264	105 917	61 077	51 483	40 489
D CRUDE BITUMEN								
E CONDENSATE & PENTANES	734	38	2 828	265	244	317	276	254
8 OTHER MATERIALS CHARGED	18 583		100 848	8 381	19 993	13 645	20 063	12 048
A CRUDE TOPS	17 882		100 147	8 381	19 993	13 645	20 063	12 048
B CRUDE BOTTOMS								
C LPG'S	701		701					
D NATURAL GAS								
E LUBES FOR REPROCESSING								
F OTHER FEEDSTOCKS								
9 TOTAL FEED CHARGED (7+8)	846 958	1 026 013	2 277 847	229 420	262 224	271 982	228 048	135 107
10 REFINERY LOSSES	-32 399	-93 129	-92 804	-10 033	-9 184	-8 219	-6 077	-4 371
TOTAL, ALL PRODUCTS								
1 REFINERY PRODUCTION	879 357	1 119 142	2 370 651	239 453	271 408	280 201	234 125	139 478
4 TRANSFERS TO REFINERY FEEDSTOCKS	18 583		100 848	8 381	19 993	13 645	20 063	12 048
5 IMPORTS	2 674	400	33 078	6 470	5 418	2 700	700	4 629
6 EXPORTS	131 302	152 827	346 323	31 374	30 420	40 802	28 399	30 667
7 INTERPROVINCIAL -IN-	802 877	753 252	2 355 731	248 489	190 298	253 622	244 276	305 095
8 INTERPROVINCIAL -OUT-								
9 CLOSING INVENTORY	495 772	728 618	537 037	544 150	569 030	564 197	563 419	607 415
10 REC. FROM NON-REP. COS.	4 000	1 974	5 430	713	75	153	236	
11 REC. FROM REP. COS.	476 769	315 737	1 184 193	104 610	121 878	140 520	89 646	85 797
12 DEL. TO REPORTING COS.	475 059	329 170	1 267 150	108 308	132 409	142 993	116 288	90 294
13 LOSSES & ADJUSTMENTS	44 250	79 808	100 729	5 017	-1 118	8 812	8 454	5 747
14 OWN CONSUMPTION	59 437	63 598	146 075	14 654	13 497	13 225	11 604	8 233
15 DOMESTIC SALES	1 450 295	1 373 521	3 959 942	383 623	368 994	462 552	384 953	344 014

TABLE 1. SUPPLY AND DISPOSITION OF PETROLEUM PRODUCTS, SASKATCHEWAN-M.W.T., MAY 1990

CUBIC METRES	CUM. 1989	CUM. 1990	YEAR 1989	JUNE 1989	JULY 1989	AUG. 1989	SEP. 1989	OCT. 1989
	CUM. 1989	CUM. 1990	ANN. 1989	JUN 1989	JUL. 1989	AOUT 1989	SEP. 1989	OCT. 1989
PROPANE & PROPANE MIXES								
1 PRODUCTION	11 205	20 141	37 692	3 711	4 315	5 226	4 714	2 981
2 INTERPRODUCT TRANSFERS								
A. OF WHICH TO PETROCHEMS								
3 NET PRODUCTION	11 205	20 141	37 692	3 711	4 315	5 226	4 714	2 981
4 TRANSFERS TO REF. FEED.								
5 IMPORTS								
6 EXPORTS	174		908					
7 INTERPROVINCIAL -IN-	227	489	972	71	99	102	103	95
8 INTERPROVINCIAL -OUT-								
9 CLOSING INVENTORY	3 661	6 212	1 626	5 237	7 307	9 814	10 316	9 146
10 REC. FROM NON-REP. COS.			35					
11 REC. FROM REP. COS.								
12 TO REPORTING COS.								
13 LOSSES & ADJUSTMENTS	627	1 319	2 913	461	428	701	327	206
14 OWN CONSUMPTION	1 349	2 986	7 252	627	499	280	313	110
15 DOMESTIC SALES	9 297	11 739	29 676	1 118	1 417	1 840	3 675	3 930
16 TDAL EXPORT(N.E.B.145)	616 701	521 563	1 579 021	84 047	137 044	153 033	158 711	143 677
BUTANE & BUTANE MIXES								
1 PRODUCTION	18 723	33 126	67 736	6 654	8 456	9 243	7 156	4 355
2 INTERPRODUCT TRANSFERS	-10 076	-19 674	-28 446	- 239	- 524	- 665	-2 020	-4 345
A. OF WHICH TO PETROCHEMS								
3 NET PRODUCTION	8 647	13 452	39 290	6 415	7 932	8 578	5 136	10
4 TRANSFERS TO REF. FEED.	701		701					
5 IMPORTS								
6 EXPORTS								
7 INTERPROVINCIAL -IN-								
8 INTERPROVINCIAL -OUT-								
9 CLOSING INVENTORY	7 383	4 973	1 686	9 790	14 713	19 861	20 529	15 796
10 REC. FROM NON-REP. COS.	3 151		3 629	478				
11 REC. FROM REP. COS.								
12 TO REPORTING COS.								
13 LOSSES & ADJUSTMENTS	1 452	680	1 947	662	- 201	4	130	308
14 OWN CONSUMPTION	1 281	2 635	12 883	2 776	1 887	2 249	2 532	1 256
15 DOMESTIC SALES	8 327	6 850	33 048	1 048	1 323	1 177	1 806	3 179
16 TOTAL EXPORT(N.E.B.145)	30 668	25 956	92 395			115	2 613	11 576
PETRO-CHEM FEEDSTOCKS								
1 PRODUCTION								
2 INTERPRODUCT TRANSFERS								
A. OF WHICH ENERGY								
BACKFLOWS								
3 NET PRODUCTION								
4 TRANSFERS TO REF. FEED.								
5 IMPORTS								
6 EXPORTS								
7 INTERPROVINCIAL -IN-	311		311					
8 INTERPROVINCIAL -OUT-								
9 CLOSING INVENTORY								
10 REC. FROM NON-REP. COS.								
11 REC. FROM REP. COS.								
12 TO REPORTING COS.								
13 LOSSES & ADJUSTMENTS								
14 OWN CONSUMPTION								
15 DOMESTIC SALES	311		311					
NAPHTHA SPECIALTIES								
1 PRODUCTION								
2 INTERPRODUCT TRANSFERS	-3		-3					
3 NET PRODUCTION	-3		-3					
4 TRANSFERS TO REF. FEED.								
5 IMPORTS								
6 EXPORTS								
7 INTERPROVINCIAL -IN-	245	1 187	2 388	381	237	422	324	204
8 INTERPROVINCIAL -OUT-								
9 CLOSING INVENTORY	197	604	247	242	227	172	249	222
10 REC. FROM NON-REP. COS.	136		136					
11 REC. FROM REP. COS.	85	207	294	34	29	37	30	30
12 TO REPORTING COS.								
13 LOSSES & ADJUSTMENTS	- 902	- 497	-1 398	- 117	-25	- 127	- 134	- 111
14 OWN CONSUMPTION								
15 DOMESTIC SALES	1 318	1 534	4 116	487	306	641	411	372

TABLEAU 1. APPROVISIONNEMENT ET UTILISATION, PRODUITS PETROLIERS, SASKATCHEWAN-T.N.O., MAI 1990

NOV. 1989	DEC. 1989	JAN. 1990	FEB. 1990	MAR. 1990	APR. 1990	MAY 1990	MAY 1989	
NOV. 1989	DEC. 1989	JAN. 1990	FEV. 1990	MARS 1990	AVR. 1990	MAI 1990	MAI 1989	METRES CUBES
								PROPANE & MEL DE PROPANE
448	5 092	4 117	3 414	3 908	3 978	4 724	3 871	PRODUCTION 1
								ECHANGES INTER-PRODUITS 2
								PORTION POUR PETROCHIM. A. 1
448	5 092	4 117	3 414	3 908	3 978	4 724	3 871	PRODUCTION NETTE 3
								RETOUR POUR ALIMENT. 4
								IMPORTATIONS 5
72	734 203	126	11	119	118	137	65	EXPORTATIONS 6
								ENTREES INTER-PROVINCES 7
								SORTIES INTER-PROVINCES 8
6 479	1 626 35	907	855	2 510	3 506	6 212	3 661	INVENTAIRE DE FERMETURE 9
								ARRIV. SOC. NON-DECLAR. 10
								ARRIV. DES SOC. DECLAR. 11
								EXPED. AUX SOC. DECLAR. 12
101	62 4 074	214 1 960	250 709	23 118	435 189	397 10	227	PERTES & RECTIFICATIONS 13
								AUTO CONSOMMATION 14
3 086	5 313	2 788	2 496	2 231	2 476	1 748	2 045	VENTES INTERIEURES 15
137 493	148 315	150 826	109 719	157 229R	103 789R		117 735	TOTAL EXPORT(O.N.E.145) 16
								BUTANE ET MEL DE BUTANE
4 777	8 372	8 540	6 004	6 502	5 125	6 955	4 982	PRODUCTION 1
-4 686	-5 891	-7 238	-2 719	-4 153	-3 399	-2 165	- 139	ECHANGES INTER-PRODUITS 2
								PORTION POUR PETROCHIM. A. 1
91	2 481	1 302	3 285	2 349	1 726	4 790	4 843	PRODUCTION NETTE 3
								RETOUR POUR ALIMENT. 4
								IMPORTATIONS 5
								EXPORTATIONS 6
								ENTREES INTER-PROVINCES 7
								SORTIES INTER-PROVINCES 8
3 933	1 686	1 530	1 032	1 588	2 900	4 973	7 383	INVENTAIRE DE FERMETURE 9
								ARRIV. SOC. NON-DECLAR. 10
								ARRIV. DES SOC. DECLAR. 11
								EXPED. AUX SOC. DECLAR. 12
17	- 425 902	92 977	193 1 000	360 574	52	-17 84	1 485	PERTES & RECTIFICATIONS 13
								AUTO CONSOMMATION 14
11 937	4 251	389	2 590	859	362	2 650	1 102	VENTES INTERIEURES 15
24 863	22 560	19 367	597		5 992R		55	TOTAL EXPORT(O.N.E.145) 16
								CHARGES PETROCHIMIQUES
								PRODUCTION 1
								ECHANGES INTER-PRODUITS 2
								DONT LE RENVOI DES 1
								PRODUITS ENERGETIQUES A. 1
								PRODUCTION NETTE 3
								RETOUR POUR ALIMENT. 4
								IMPORTATIONS 5
								EXPORTATIONS 6
								ENTREES INTER-PROVINCES 7
								SORTIES INTER-PROVINCES 8
								INVENTAIRE DE FERMETURE 9
								ARRIV. SOC. NON-DECLAR. 10
								ARRIV. DES SOC. DECLAR. 11
								EXPED. AUX SOC. DECLAR. 12
								PERTES & RECTIFICATIONS 13
								AUTO CONSOMMATION 14
								VENTES INTERIEURES 15
								PROD SPECIAUX BASE/MAPH
								PRODUCTION 1
								ECHANGES INTER-PRODUITS 2
								PRODUCTION NETTE 3
								RETOUR POUR ALIMENT. 4
								IMPORTATIONS 5
								EXPORTATIONS 6
158	417	158	126	287	345	271	428	ENTREES INTER-PROVINCES 7
								SORTIES INTER-PROVINCES 8
227	247	548	452	549	582	604	197	INVENTAIRE DE FERMETURE 9
							46	ARRIV. SOC. NON-DECLAR. 10
30	19	23	56	31	37	60		ARRIV. DES SOC. DECLAR. 11
								EXPED. AUX SOC. DECLAR. 12
-50	68	- 357	-68	-31	30	-71	- 722	PERTES & RECTIFICATIONS 13
								AUTO CONSOMMATION 14
233	348	237	346	252	319	380	368	VENTES INTERIEURES 15

TABLE 1. SUPPLY AND DISPOSITION OF PETROLEUM PRODUCTS, SASKATCHEWAN-M.W.T., MAY 1990

CUBIC METRES	CUM. 1989	CUM. 1990	YEAR 1989	JUNE 1989	JULY 1989	AUG. 1989	SEP. 1989	OCT. 1989
	CUM. 1989	CUM. 1990	ANN. 1989	JUN 1989	JUL. 1989	AOUT 1989	SEP. 1989	OCT. 1989
AVIATION GASOLINE								
1 PRODUCTION	13	5	32	-6	1	-64	21	-20
2 INTERPRODUCT TRANSFERS	-2	- 138	1 944	-7	-1	-2		-14
3 NET PRODUCTION	11	- 133	1 976	-13		-66	21	-34
4 TRANSFERS TO REF. FEED.								
5 IMPORTS								
6 EXPORTS								
7 INTERPROVINCIAL -IN-	6 185	5 387	26 253	4 361	5 079	5 726	2 006	1 640
8 INTERPROVINCIAL -OUT-								
9 CLOSING INVENTORY	6 237	5 605	5 118	5 663	7 681	6 213	5 086	3 376
10 REC. FROM NON-REP. COS.								
11 REC. FROM REP. COS.								
12 TO REPORTING COS.								
13 LOSSES & ADJUSTMENTS	1 294	312	10 014	2 308	- 259	3 405	1 547	1 763
14 OWN CONSUMPTION								
15 DOMESTIC SALES	4 539	4 455	18 971	2 614	3 320	3 723	1 607	1 553
MOTOR GASOLINE								
1 PRODUCTION	322 429	438 952	875 625	88 730	93 767	100 460	77 299	53 864
2 INTERPRODUCT TRANSFERS	8 510	-27 173	31 662	149	424	- 333	11 958	8 621
3 NET PRODUCTION	330 939	411 779	907 287	88 879	94 191	100 127	89 257	62 485
4 TRANSFERS TO REF. FEED.								
5 IMPORTS	2 174		31 378	6 470	5 418	2 700		4 129
6 EXPORTS	33 966	30 595	86 049	12 026	8 428	6 763	8 824	4 879
7 INTERPROVINCIAL -IN-	352 316	369 002	960 671	76 727	62 877	101 618	106 470	97 153
8 INTERPROVINCIAL -OUT-								
9 CLOSING INVENTORY	174 101	261 414	160 690	175 477	162 931	157 527	168 044	179 142
10 REC. FROM NON-REP. COS.								
11 REC. FROM REP. COS.	273 387	193 784	664 620	66 012	65 454	73 849	45 394	52 920
12 TO REPORTING COS.	266 116	193 813	727 397	69 051	71 941	81 576	65 331	54 961
13 LOSSES & ADJUSTMENTS	11 021	25 078	21 682	1 673	160	3 927	1 208	682
14 OWN CONSUMPTION	5	10	21	5	1	6	3	
15 DOMESTIC SALES	667 498	624 345	1 762 008	153 957	159 956	191 426	155 238	145 067
SALES BY GRADE:								
16 PREM. (LEADED/NON-LEADED)	47 795	53 836	139 325	12 220	12 657	15 432	12 102	13 029
17 REGULAR (NON-LEADED)	352 678	533 525	1 162 838	108 120	116 636	133 254	112 182	111 772
18 REGULAR (OTHER)	267 025	36 984	459 845	33 617	30 663	42 740	30 954	20 266
19 RETAIL SALES OF MOGAS	414 442	411 726	1 091 704	92 701	97 534	117 175	94 752	92 347
AV-TURBO FUEL KERO TYPE								
1 PRODUCTION								
2 INTERPRODUCT TRANSFERS	- 694	-6 162	-6 247	- 162	-76	-2 076	- 956	- 108
3 NET PRODUCTION	- 694	-6 162	-6 247	- 162	-76	-2 076	- 956	- 108
4 TRANSFERS TO REF. FEED.								
5 IMPORTS								
6 EXPORTS								
7 INTERPROVINCIAL -IN-	24 393	24 278	112 019	7 859	6 114	19 217	16 100	23 339
8 INTERPROVINCIAL -OUT-								
9 CLOSING INVENTORY	16 466	27 290	41 761	15 247	11 388	18 711	25 648	41 157
10 REC. FROM NON-REP. COS.								
11 REC. FROM REP. COS.								
12 TO REPORTING COS.			11					
13 LOSSES & ADJUSTMENTS	616	1 007	- 228	56	-32	- 852	22	- 235
14 OWN CONSUMPTION								
15 DOMESTIC SALES	29 133	31 580	86 744	8 860	9 929	10 670	8 185	7 957
AV-TURBO FUEL NAPH TYPE								
1 PRODUCTION	15 401	3 834	22 934	15	41	-3	2 053	
2 INTERPRODUCT TRANSFERS	2 928	20 265	5 356	-20	- 138	- 147	- 256	-2 763
3 NET PRODUCTION	18 329	24 099	28 290	-5	-97	- 150	1 797	-2 763
4 TRANSFERS TO REF. FEED.								
5 IMPORTS								
6 EXPORTS	32 478	33 992	83 993	8 940	6 780	8 729	6 945	8 060
7 INTERPROVINCIAL -IN-	58 491	37 430	155 301	19 180	15 841	9 072	18 185	14 084
8 INTERPROVINCIAL -OUT-								
9 CLOSING INVENTORY	55 761	54 504	55 523	55 163	55 424	43 103	50 563	45 747
10 REC. FROM NON-REP. COS.								
11 REC. FROM REP. COS.	2 494		2 494					
12 TO REPORTING COS.	2 485		2 487			2		
13 LOSSES & ADJUSTMENTS	4 076	1 483	4 847	1 223	-24	- 868	216	41
14 OWN CONSUMPTION								
15 DOMESTIC SALES	29 218	27 073	83 939	9 610	8 727	13 380	5 361	8 036

TABLEAU 1. APPROVISIONNEMENT ET UTILISATION, PRODUITS PETROLIERS, SASKATCHEWAN-T.N.O., MAI 1990

NOV. 1989	DEC. 1989	JAN. 1990	FEB. 1990	MAR. 1990	APR. 1990	MAY 1990	MAY 1989	METRES CUBES
NOV. 1989	DEC. 1989	JAN. 1990	FEV. 1990	MARS 1990	AVR. 1990	MAI 1990	MAI 1989	
								ESSENCE D'AVIATION
								PRODUCTION 1
								ECHANGES INTER-PRODUITS 2
								PRODUCTION NETTE 3
								RETOUR POUR ALIMENT. 4
								IMPORTATIONS 5
								EXPORTATIONS 6
								ENTREES INTER-PROVINCES 7
								SORTIES INTER-PROVINCES 8
								INVENTAIRE DE FERMETURE 9
								ARRIV. SOC. NON-DECLAR. 10
								ARRIV. DES SOC. DECLAR. 11
								EXPED. AUX SOC. DECLAR. 12
								PERTES & RECTIFICATIONS 13
								AUTO CONSOMMATION 14
								VENTES INTERIEURES 15
								ESSENCE POUR MOTEURS
								PRODUCTION 1
								ECHANGES INTER-PRODUITS 2
								PRODUCTION NETTE 3
								RETOUR POUR ALIMENT. 4
								IMPORTATIONS 5
								EXPORTATIONS 6
								ENTREES INTER-PROVINCES 7
								SORTIES INTER-PROVINCES 8
								INVENTAIRE DE FERMETURE 9
								ARRIV. SOC. NON-DECLAR. 10
								ARRIV. DES SOC. DECLAR. 11
								EXPED. AUX SOC. DECLAR. 12
								PERTES & RECTIFICATIONS 13
								AUTO CONSOMMATION 14
								VENTES INTERIEURES 15
								VENTES PAR CATEGORIE:
								SUPER AVEC/SANS PLOMB 16
								ORDINAIRE SANS PLOMB 17
								ORDINAIRE (AUTRE) 18
								VENTES NETTES AU DETAIL 19
								CARBUREACTEUR-TYPE KERO
								PRODUCTION 1
								ECHANGES INTER-PRODUITS 2
								PRODUCTION NETTE 3
								RETOUR POUR ALIMENT. 4
								IMPORTATIONS 5
								EXPORTATIONS 6
								ENTREES INTER-PROVINCES 7
								SORTIES INTER-PROVINCES 8
								INVENTAIRE DE FERMETURE 9
								ARRIV. SOC. NON-DECLAR. 10
								ARRIV. DES SOC. DECLAR. 11
								EXPED. AUX SOC. DECLAR. 12
								PERTES & RECTIFICATIONS 13
								AUTO CONSOMMATION 14
								VENTES INTERIEURES 15
								CARBUREACTEUR-TYPE NAPHTE
								PRODUCTION 1
								ECHANGES INTER-PRODUITS 2
								PRODUCTION NETTE 3
								RETOUR POUR ALIMENT. 4
								IMPORTATIONS 5
								EXPORTATIONS 6
								ENTREES INTER-PROVINCES 7
								SORTIES INTER-PROVINCES 8
								INVENTAIRE DE FERMETURE 9
								ARRIV. SOC. NON-DECLAR. 10
								ARRIV. DES SOC. DECLAR. 11
								EXPED. AUX SOC. DECLAR. 12
								PERTES & RECTIFICATIONS 13
								AUTO CONSOMMATION 14
								VENTES INTERIEURES 15

TABLE 1. SUPPLY AND DISPOSITION OF PETROLEUM PRODUCTS, SASKATCHEWAN-N.W.T., MAY 1990

CUBIC METRES	CUM. 1989	CUM. 1990	YEAR 1989	JUNE 1989	JULY 1989	AUG. 1989	SEP. 1989	OCT. 1989
	CUM. 1989	CUM. 1990	ANN. 1989	JUN 1989	JUL. 1989	AUG 1989	SEP. 1989	OCT. 1989
STOVE OIL KEROSENE								
1 PRODUCTION	121 218	112 224	323 725	18 433	34 478	29 724	27 301	18 800
2 INTERPRODUCT TRANSFERS	-76 088	-91 776	- 211 850	-12 143	-10 712	-17 436	-15 140	-24 773
3 NET PRODUCTION	45 130	20 448	111 875	6 290	23 766	12 288	12 161	-5 973
4 TRANSFERS TO REF. FEED.								
5 IMPORTS								
6 EXPORTS	4 398		6 358					
7 INTERPROVINCIAL -IN-	6 872	7 492	32 741		6 656	7 950	8 950	
8 INTERPROVINCIAL -OUT-				98				181
9 CLOSING INVENTORY	18 350	22 536	27 437	18 968	39 165	40 506	50 910	33 807
10 REC. FROM NON-REP. COS.								
11 REC. FROM REP. COS.	2 794	1 573	6 063	52	34	30	270	946
12 TO REPORTING COS.	2 870	663	6 405	86		30	411	1 024
13 LOSSES & ADJUSTMENTS	943	191	-1 435	- 442	-1 020	-2 226	200	773
14 OWN CONSUMPTION	44	23	69	3	3		6	4
15 DOMESTIC SALES	40 213	33 537	123 867	5 979	11 276	21 123	10 360	10 094
DIESEL FUEL OIL								
1 PRODUCTION	225 471	302 970	542 351	64 085	56 406	65 506	48 377	30 500
2 INTERPRODUCT TRANSFERS	- 527	-22 102	122 163	11 348	11 512	21 427	16 515	17 715
3 NET PRODUCTION	224 944	280 868	664 514	75 433	67 918	86 933	64 892	48 215
4 TRANSFERS TO REF. FEED.								
5 IMPORTS								
6 EXPORTS	21 335	32 301	84 118	2 831	6 314	9 656	8 890	12 647
7 INTERPROVINCIAL -IN-	322 950	340 453	876 560	115 449	68 351	77 393	66 788	128 433
8 INTERPTOVINCIAL -OUT-								
9 CLOSING INVENTORY	102 235	205 679	127 091	137 935	136 042	132 172	99 225	137 990
10 REC. FROM NON-REP. COS.								
11 REC. FROM REP. COS.	156 821	116 885	388 023	31 913	37 163	45 503	24 246	24 747
12 TO REPORTING COS.	161 371	132 799	410 178	33 215	41 813	40 699	31 097	27 178
13 LOSSES & ADJUSTMENTS	4 255	5 279	16 932	124	108	- 857	-2 299	- 339
14 OWN CONSUMPTION			1	1				
15 DOMESTIC SALES	506 111	489 239	1 381 369	150 924	127 090	164 201	151 185	123 144
LIGHT FUEL OIL (#2 & 3)								
1 PRODUCTION								
2 INTERPRODUCT TRANSFERS	63 413	41 722	77 206	553	- 920	1 799	-5 246	4 889
3 NET PRODUCTION	63 413	41 722	77 206	553	- 920	1 799	-5 246	4 889
4 TRANSFERS TO REF. FEED.								
5 IMPORTS	500		1 100				400	200
6 EXPORTS	1 958		1 958					
7 INTERPROVINCIAL -IN-	15 225	29 487	58 985	2 043	3 396	8 205	2 939	22 141
8 INTERPROVINCIAL -OUT-								
9 CLOSING INVENTORY	14 528	20 168	23 489	15 094	15 975	21 478	15 921	34 367
10 REC. FROM NON-REP. COS.								
11 REC. FROM REP. COS.	69	50	114					23
12 TO REPORTING COS.	111	656	156					23
13 LOSSES & ADJUSTMENTS	10 823	3 214	12 947	21	18	1 817	-14	123
14 OWN CONSUMPTION	6	21	15					1
15 DOMESTIC SALES	79 238	70 689	126 297	2 009	1 577	2 684	3 664	8 660
HEAVY FUEL OIL (#4,5 & 6)								
1 PRODUCTION	37 820	39 639	74 746	6 106	13 037	4 913	6 615	376
2 INTERPRODUCT TRANSFERS	8 977	- 749	12 249					- 968
3 NET PRODUCTION	46 797	38 890	86 995	6 106	13 037	4 913	6 615	- 592
4 TRANSFERS TO REF. FEED.								
5 IMPORTS								
6 EXPORTS	23 429	19 073	56 343	6 866	6 184	6 742	3 251	4 875
7 INTERPROVINCIAL -IN-	8 386	4 485	17 229	1 880	911	2 002	1 756	1 151
8 INTERPROVINCIAL -OUT-								
9 CLOSING INVENTORY	14 664	9 987	7 737	12 693	18 995	15 128	17 089	10 542
10 REC. FROM NON-REP. COS.								
11 REC. FROM REP. COS.	2 231	144	2 231					
12 TO REPORTING COS.	2 231		2 231					
13 LOSSES & ADJUSTMENTS	154	2 326	4 772	- 324	260	1 869	1 074	-1 185
14 OWN CONSUMPTION	5 772	1 744	7 554		4			1 078
15 DOMESTIC SALES	22 330	18 126	38 984	3 415	1 198	2 171	2 085	2 338

TABLEAU 1. APPROVISIONNEMENT ET UTILISATION, PRODUITS PETROLIERS, SASKATCHEWAN-T.M.O., MAI 1990

NOV. 1989	DEC. 1989	JAN. 1990	FEB. 1990	MAR. 1990	APR. 1990	MAY 1990	MAY 1989		METRES CUBES
NOV. 1989	DEC. 1989	JAN. 1990	FEV. 1990	MARS 1990	AVR. 1990	MAI 1990	MAI 1989		
MAZOUT POUR POELES									
42 935	30 836	26 963	21 399	20 463	24 005	19 394	36 707	PRODUCTION	1
-33 012	-22 546	-21 439	-13 987	-20 294	-16 346	-19 710	-28 250	ECHANGES INTER-PRODUITS	2
9 923	8 290	5 524	7 412	169	7 659	- 316	8 457	PRODUCTION NETTE	3
	1 960							RETOUR POUR ALIMENT.	4
139	2 453	1 419	4 382	1 999				IMPORTATIONS	5
					226	82	85	EXPORTATIONS	6
33 253	27 437	24 162	24 694	19 698	25 216	22 536	18 350	ENTREES INTER-PROVINCES	7
993	944	819	323	386	8	37	36	SORTIES INTER-PROVINCES	8
1 150	834	200	220	203	40			INVENTAIRE DE FERMETURE	9
								ARRIV. SOC. NON-DECLAR.	10
-36	373	316	957	771	-1 383	- 470	- 326	ARRIV. DES SOC. DECLAR.	11
4	5	3	5	7	5	3	4	EXPED. AUX SOC. DECLAR.	12
10 491	14 331	10 518	10 403	6 569	3 261	2 786	1 631	PERTES & RECTIFICATIONS	13
								AUTO CONSOMMATION	14
								VENTES INTERIEURES	15
CARBURANT DIESEL									
11 983	40 023	40 801	36 299	62 069	75 705	88 096	69 322	PRODUCTION	1
26 408	17 765	-6 885	-3 662	-16 336	-7 323	12 104	21 664	ECHANGES INTER-PRODUITS	2
38 391	57 788	33 916	32 637	45 733	68 382	100 200	90 986	PRODUCTION NETTE	3
								RETOUR POUR ALIMENT.	4
11 327	11 118	6 282	4 656	5 442	6 159	9 762	2 058	IMPORTATIONS	5
53 312	43 884	60 289	51 161	63 405	89 665	75 933	55 912	EXPORTATIONS	6
								ENTREES INTER-PROVINCES	7
139 629	127 091	155 376	155 723	178 260	234 159	205 679	102 235	SORTIES INTER-PROVINCES	8
								INVENTAIRE DE FERMETURE	9
44 746	22 884	36 791	11 005	20 846	16 150	32 093	44 173	ARRIV. SOC. NON-DECLAR.	10
48 573	26 232	37 723	16 472	18 127	21 402	39 075	52 284	ARRIV. DES SOC. DECLAR.	11
								EXPED. AUX SOC. DECLAR.	12
1 244	14 696	997	1 244	- 753	914	2 877	- 138	PERTES & RECTIFICATIONS	13
								AUTO CONSOMMATION	14
73 666	85 048	57 709	72 084	84 631	89 823	184 992	180 454	VENTES INTERIEURES	15
MAZOUT LEGER (NOS 2 & 3)									
8 165	4 553	9 030	22 813	6 907	2 980	-8	6 382	PRODUCTION	1
8 165	4 553	9 030	22 813	6 907	2 980	-8	6 382	ECHANGES INTER-PRODUITS	2
								PRODUCTION NETTE	3
								RETOUR POUR ALIMENT.	4
	6 472	4 736	10 798	14 452			16	IMPORTATIONS	5
1 436					164	335		EXPORTATIONS	6
29 242	23 489	21 820	29 438	29 117	25 061	20 168	14 528	ENTREES INTER-PROVINCES	7
19	3	19	22		9			SORTIES INTER-PROVINCES	8
19	3	617	22		17		42	INVENTAIRE DE FERMETURE	9
								ARRIV. SOC. NON-DECLAR.	10
24	135	56	2 879	25	21	233	4 547	ARRIV. DES SOC. DECLAR.	11
4	4	8	4	5	2	2	1	EXPED. AUX SOC. DECLAR.	12
11 826	16 639	14 773	23 110	21 650	6 841	4 315	5 407	PERTES & RECTIFICATIONS	13
								AUTO CONSOMMATION	14
								VENTES INTERIEURES	15
MAZOUT LOURD(NOS 4,5 & 6)									
3 441	2 438	7 709	4 989	4 342	7 645	14 954	9 104	PRODUCTION	1
3 441	4 240	7 709	4 989	-30	- 933	214	198	ECHANGES INTER-PRODUITS	2
	6 678			4 312	6 712	15 168	9 302	PRODUCTION NETTE	3
								RETOUR POUR ALIMENT.	4
1 645	3 351	4 928	3 324	2 365	4 002	4 454	5 922	IMPORTATIONS	5
674	469	440	562	987	1 094	1 402	2 314	EXPORTATIONS	6
								ENTREES INTER-PROVINCES	7
8 460	7 737	7 703	6 623	5 615	5 923	9 987	14 664	SORTIES INTER-PRDVINCES	8
					144			INVENTAIRE DE FERMETURE	9
								ARRIV. SOC. NON-DECLAR.	10
1 667	1 257	1 466	205	478	249	-72	426	ARRIV. DES SOC. DECLAR.	11
462	238	341	382	383	469	169	135	EXPED. AUX SOC. DECLAR.	12
2 423	3 024	1 448	2 720	3 081	2 922	7 955	4 876	PERTES & RECTIFICATIONS	13
								AUTO CONSOMMATION	14
								VENTES INTERIEURES	15

TABLE 1. SUPPLY AND DISPOSITION OF PETROLEUM PRODUCTS, SASKATCHEWAN-N.W.T., MAY 1990

CUBIC METRES	CUM. 1989	CUM. 1990	YEAR 1989	JUNE 1989	JULY 1989	AUG. 1989	SEP. 1989	OCT. 1989
	CUM. 1989	CUM. 1990	ANN. 1989	JUN 1989	JUL. 1989	AOUT 1989	SEP. 1989	OCT. 1989
ASPHALT								
1 PRODUCTION	23 436	21 731	114 032	15 794	19 297	23 867	23 528	8 110
2 INTERPRODUCT TRANSFERS		626						
5 IMPORTS								
6 EXPORTS	757	6 380	5 739	711	1 418	2 158	489	206
7 INTERPROVINCIAL -IN-	12 619	10 699	104 494	18 964	19 538	19 026	18 920	14 504
8 INTERPROVINCIAL -OUT-								
9 CLOSING INVENTORY	20 678	14 782	20 006	20 205	21 538	18 822	24 139	20 368
10 REC. FROM NON-REP. COS.								
11 REC. FROM REP. COS.	11 166	98	11 166					
12 TO REPORTING COS.	10 937		10 937					
13 LOSSES & ADJUSTMENTS	-1 270	2 066	-1 523	- 136	70	- 184	1	- 100
14 OWN CONSUMPTION								
15 DOMESTIC SALES	28 540	29 932	206 954	34 656	36 814	43 635	36 641	26 279
COKE								
1 PRODUCTION	27 738	33 999	71 402	5 867	6 548	10 241	6 849	4 730
2 INTERPRODUCT TRANSFERS								
5 IMPORTS								
6 EXPORTS	12 807	76	20 857		1 296	6 754		
7 INTERPROVINCIAL -IN-								
8 INTERPROVINCIAL -OUT-								
9 CLOSING INVENTORY					783			
10 REC. FROM NON-REP. COS.								
11 REC. FROM REP. COS.								
12 TO REPORTING COS.								
13 LOSSES & ADJUSTMENTS	8 578	32 116	27 642		501	2 128	5 822	3 984
14 OWN CONSUMPTION								
15 DOMESTIC SALES	6 353	1 807	22 903	5 867	3 968	2 142	1 027	746
LUBE OILS & GREASES								
1 PRODUCTION								
2 INTERPRODUCT TRANSFERS		-4	-1	-1			-1	1
4 TRANSFERS TO REF. FEED.								
5 IMPORTS		400	600				300	300
6 EXPORTS								
7 INTERPROVINCIAL -IN-	16 398	16 083	33 054	2 376	1 199	3 224	2 232	3 022
8 INTERPROVINCIAL -OUT-								
9 CLOSING INVENTORY	8 767	6 856	7 968	8 696	8 744	8 242	7 586	7 653
10 REC. FROM NON-REP. COS.	713	1 974	1 630	235	73	153	236	
11 REC. FROM REP. COS.	3 844	2 996	6 964	601	466	356	247	
12 TO REPORTING COS.	2 342	10	2 355	1	3	1	3	1
13 LOSSES & ADJUSTMENTS	1 049	48	225	200	-1 207	490	-44	594
14 OWN CONSUMPTION	15	2	30	2	1	5	3	2
15 DOMESTIC SALES	17 880	22 501	40 767	3 079	2 893	3 739	3 708	2 659
STILL GAS								
1 PRODUCTION	50 965	56 628	118 182	11 240	11 102	10 685	8 815	5 714
2 INTERPRODUCT TRANSFERS								
9 CLOSING INVENTORY								
11 REC. FROM REP. COS.								
12 TO REPORTING COS.								
13 LOSSES & ADJUSTMENTS								
14 OWN CONSUMPTION	50 965	56 628	118 182	11 240	11 102	10 685	8 815	5 714
15 DOMESTIC SALES								
OTHER PRODUCTS								
1 PRODUCTION	24 938	55 893	122 194	18 824	23 960	20 403	21 397	10 068
2 INTERPRODUCT TRANSFERS	3 562	105 165	-4 033	522	435	-2 567	-4 854	1 745
4 TRANSFERS TO REF. FEED.	17 882		100 147	8 381	19 993	13 645	20 063	12 048
5 IMPORTS								
6 EXPORTS		30 410						
7 INTERPROVINCIAL -IN-								
8 INTERPROVINCIAL -OUT-	21 741	93 220	25 247	704		335	497	490
9 CLOSING INVENTORY	52 744	88 008	56 658	63 740	68 117	72 448	68 114	68 102
10 REC. FROM NON-REP. COS.								
11 REC. FROM REP. COS.	23 878		102 224	5 998	18 732	20 745	19 459	7 131
12 TO REPORTING COS.	26 596	1 229	104 993	5 955	18 652	20 685	19 446	7 107
13 LOSSES & ADJUSTMENTS	1 534	5 186	1 392	- 692	105	- 415	398	- 757
14 OWN CONSUMPTION		- 451	68				-68	68
15 DOMESTIC SALES	•11	114	-12					

TABLEAU 1. APPROVISIONNEMENT ET UTILISATION, PRODUITS PETROLIERS, SASKATCHEWAN-T.M.O., MAI 1990

NOV. 1989	DEC. 1989	JAN. 1990	FEB. 1990	MAR. 1990	APR. 1990	MAY 1990	MAY 1989	
NOV. 1989	DEC. 1989	JAN. 1990	FEV. 1990	MARS 1990	AVR. 1990	MAI 1990	MAI 1989	METRES CUBES
								ASPHALTE
				48	578	21 731	14 562	PRODUCTION 1
								ECHANGES INTER-PRODUITS 2
884	39	113	57	150	1 824	6 380	674	IMPORTATIONS 5
						8 555	11 768	EXPORTATIONS 6
								ENTREES INTER-PROVINCES 7
								SORTIES INTER-PROVINCES 8
20 039	20 006	17 112	17 112	17 530	13 799	14 782	20 678	INVENTAIRE DE FERMETURE 9
					98		149	ARRIV. SOC. NON-DECLAR. 10
								ARRIV. DES SOC. DECLAR. 11
								EXPED. AUX SOC. DECLAR. 12
96		2 473	27	- 314	- 144	24	- 764	PERTES & RECTIFICATIONS 13
								AUTO CONSOMMATION 14
1 117	72	534	30	94	6 375	22 899	22 169	VENTES INTERIEURES 15
								COKE
3 528	5 901	5 742	7 006	7 409	6 255	7 587	8 247	PRODUCTION 1
								ECHANGES INTER-PRODUITS 2
					76		11 929	IMPORTATIONS 5
								EXPORTATIONS 6
								ENTREES INTER-PROVINCES 7
								SORTIES INTER-PROVINCES 8
942								INVENTAIRE DE FERMETURE 9
								ARRIV. SOC. NON-DECLAR. 10
								ARRIV. DES SOC. DECLAR. 11
								EXPED. AUX SOC. DECLAR. 12
2 366	4 263	5 742	7 006	6 123	6 067	7 178	-3 984	PERTES & RECTIFICATIONS 13
								AUTO CONSOMMATION 14
220	2 580			1 286	112	409	302	VENTES INTERIEURES 15
								HUILES & GRAISSES LUBRIF.
								PRODUCTION 1
								ECHANGES INTER-PRODUITS 2
								RETOUR POUR ALIMENT. 4
						400		IMPORTATIONS 5
								EXPORTATIONS 6
2 239	2 364	2 196	2 569	3 564	3 652	4 102	4 902	ENTREES INTER-PROVINCES 7
								SORTIES INTER-PROVINCES 8
8 032	7 968	6 966	6 745	6 612	6 702	6 856	8 767	INVENTAIRE DE FERMETURE 9
74	146	158	547	405	386	478		ARRIV. SOC. NON-DECLAR. 10
931	519	74	582	694	901	745	1 170	ARRIV. DES SOC. DECLAR. 11
3	1	2	2	2	2	2	1 170	EXPED. AUX SOC. DECLAR. 12
- 870	13	30	-33	17	10	24	430	PERTES & RECTIFICATIONS 13
	2	1		1			3	AUTO CONSOMMATION 14
3 732	3 077	3 389	3 958	4 776	4 837	5 541	4 738	VENTES INTERIEURES 15
								GAZ DE DISTILLATION
10 573	9 088	9 382	8 051	12 165	12 223	14 807	11 988	PRODUCTION 1
								ECHANGES INTER-PRODUITS 2
								INVENTAIRE DE FERMETURE 9
								ARRIV. DES SOC. DECLAR. 11
								EXPED. AUX SOC. DECLAR. 12
10 573	9 088	9 382	8 051	12 165	12 223	14 807	11 988	PERTES & RECTIFICATIONS 13
								AUTO CONSOMMATION 14
								VENTES INTERIEURES 15
								AUTRES PRODUITS
2 604		14	4 336		20 905	30 638	12 198	PRDDUCTION 1
778	-3 654	31 348	249	16 292	40 265	17 011	-10 116	ECHANGES INTER-PRODUITS 2
8 135							17 882	RETOUR POUR ALIMENT. 4
								IMPORTATIONS 5
								EXPORTATIONS 6
								ENTREES INTER-PROVINCES 7
								SORTIES INTER-PROVINCES 8
625	855	21 821	911	11 869	23 472	35 147	1 145	INVENTAIRE DE FERMETURE 9
61 664	56 658	53 872	57 165	59 027	87 899	88 008	52 744	ARRIV. SOC. NON-DECLAR. 10
6 281							21 739	ARRIV. DES SOC. DECLAR. 11
6 274	278	174		562	467	26	23 097	EXPED. AUX SOC. DECLAR. 12
1 000	219	2 722	320	1 976	-1 288	1 456	- 989	PERTES & RECTIFICATIONS 13
68					- 451			AUTO CONSOMMATION 14
-1		30	61	23			-11	VENTES INTERIEURES 15

TABLE 1. SUPPLY AND DISPOSITION OF PETROLEUM PRODUCTS, CANADA, MAY 1990

CUBIC METRES	CUM. 1989	CUM. 1990	YEAR 1989	JUNE 1989	JULY 1989	AUG. 1989	SEP. 1989	OCT. 1989
	CUM. 1989	CUM. 1990	ANN. 1989	JUN 1989	JUL. 1989	AUG 1989	SEP. 1989	OCT. 1989
1 DOMESTIC CRUDE AND EQUIVALENT RECEIVED	24 833 497	24 062 607	59 544 143	5 070 506	5 051 953	5 033 065	4 570 824	4 993 286
A WESTERN CANADA	24 733 474	23 962 304	59 300 474	5 049 724	5 030 993	5 011 361	4 550 931	4 973 299
B EASTERN CANADA	100 023	100 303	243 669	20 782	20 960	21 704	19 893	19 987
2 TOTAL IMPORTS OF CRUDE AND EQUIV.	11 625 460	12 804 151	28 246 735	2 063 827	2 794 258	2 395 874	2 240 378	1 870 512
A ALGERIA	77 386		92 001	14 615				
B IRAN	310 000		1 008 103		298 158		399 945	
C IRAQ	1 900 619	416 799	777 465		96 420		96 733	117 093
D KUWAIT								
E LIBYA								
F MEXICO	223 968	127 793	653 773	38 755	40 574	71 768	36 049	35 744
G NIGERIA	1 654 676	1 357 916	3 545 946	293 256	325 893	89 992	144 345	244 211
H NORWAY	1 429 367	2 343 229	4 261 323	434 323	637 770	766 251	176 216	409 928
I SAUDI ARABIA	1 082 000	1 213 740	2 209 076			361 544	383 132	
J UNITED ARAB EMIRATES		92 457						
K UNITED KINGDOM	5 355 728	5 827 076	11 564 849	641 059	676 300	634 036	582 434	942 717
L UNITED STATES	398 907	609 134	1 514 750	210 253	203 590	190 089	272 794	120 819
M VENEZUELA	618 659	569 356	1 900 935	280 909	231 846	282 194	148 730	
N OTHERS	284 150	246 651	718 514	150 657	283 707			
3 TOTAL CRUDE AND EQUIV. RECEIVED BY REFS (1+2)	36 458 957	36 866 758	87 790 878	7 134 333	7 846 211	7 428 939	6 811 202	6 863 798
A BY PIPELINE	26 781 517	26 394 971	65 379 485	5 581 524	5 699 419	5 747 022	5 272 048	5 493 883
B BY OTHER MEANS	9 677 440	10 471 787	22 411 393	1 552 809	2 146 792	1 681 917	1 539 154	1 369 915
4 OPENING INVENTORY CRUDE	2 564 900	2 651 790	2 564 900	3 064 277	2 862 722	2 850 203	2 340 405	2 578 194
5 CLOSING INVENTORY CRUDE	3 064 277	2 977 644	2 651 790	2 862 722	2 850 203	2 340 405	2 578 194	2 500 252
6 LOSSES & ADJUSTMENTS	- 628	5 766	7 228	2 601	967	-5 280	-3 134	5 977
7 CRUDE & EQUIV. CHARGED	35 960 208	36 535 138	87 696 760	7 333 287	7 857 763	7 944 017	6 576 547	6 935 763
A CONVENTIONAL CRUDE LIGHT	27 524 374	28 091 815	66 282 745	5 419 383	5 800 980	5 978 798	4 848 709	5 075 900
B CONVENTIONAL CRUDE HEAVY	3 982 811	4 121 723	9 966 594	985 103	976 338	949 895	843 588	746 300
C SYNTHETIC CRUDE OIL	3 727 961	3 464 106	9 439 076	662 946	808 940	868 712	782 792	948 038
D CRUDE BITUMEN	107 119	171 117	640 302	166 967	168 084	51 608	51 558	55 367
E CONDENSATE & PENTANES	617 943	686 377	1 368 043	98 888	103 421	95 004	49 900	110 158
8 OTHER MATERIALS CHARGED	3 529 211	3 291 814	8 598 711	667 749	629 882	738 894	682 229	823 943
A CRUDE TOPS	862 971	478 285	1 878 673	86 915	115 380	140 027	218 265	227 868
B CRUDE BOTTOMS	429 362	553 968	1 050 472	87 982	95 729	80 149	65 234	89 214
C LPG'S	882 271	837 510	2 119 632	166 040	155 789	191 232	122 940	197 472
D NATURAL GAS								
E LUBES FOR REPROCESSING	124 741	115 954	301 079	26 168	25 287	28 278	21 582	31 579
F OTHER FEEDSTOCKS	1 229 866	1 306 097	3 248 855	300 644	237 697	299 208	254 208	277 810
9 TOTAL FEED CHARGED (7+B)	39 489 419	39 826 952	96 295 471	8 001 036	8 487 645	8 682 911	7 258 776	7 759 706
10 REFINERY LOSSES	-1 312 977	-1 064 863	-3 327 186	- 166 821	- 398 389	- 253 307	- 319 381	- 351 474
TOTAL, ALL PRODUCTS								
1 REFINERY PRODUCTION	40 802 396	40 891 815	99 622 657	8 167 857	8 886 036	8 936 218	7 578 157	8 111 180
4 TRANSFERS TO REFINERY FEEDSTOCKS	3 529 211	3 291 814	8 598 711	667 749	629 882	738 894	682 229	823 943
5 IMPORTS	4 300 326	3 763 031	10 248 209	666 030	698 024	1 049 669	807 622	783 745
6 EXPORTS	5 251 945	5 464 698	12 391 732	860 667	988 010	1 179 124	986 708	864 648
7 INTERPROVINCIAL -IN-	7 420 484	8 432 225	19 390 417	1 554 500	1 469 942	1 610 062	1 832 518	2 083 280
8 INTERPROVINCIAL -OUT-	7 420 484	8 432 225	19 390 417	1 554 500	1 469 942	1 610 062	1 832 518	2 083 280
9 CLOSING INVENTORY	11 222 125	11 998 818	11 570 911	11 652 388	12 538 136	12 556 721	12 236 667	11 674 603
10 REC. FROM NON-REP. COS.	1 448 067	1 361 524	3 812 290	312 377	270 900	343 864	359 307	329 987
11 REC. FROM REP. COS.	16 613 438	17 014 655	40 301 577	3 237 151	3 145 725	3 345 463	3 128 143	3 388 606
12 DEL. TO REPORTING COS.	17 041 562	17 039 573	40 243 789	3 030 695	3 030 187	3 331 621	3 075 967	3 529 009
13 LOSSES & ADJUSTMENTS	262 443	145 814	316 993	4 431	-36 090	-4 177	24 542	2 046
14 OWN CONSUMPTION	2 383 902	2 333 987	5 682 673	445 311	520 546	485 354	430 832	442 499
15 DOMESTIC SALES	34 686 765	34 327 232	86 393 650	6 944 299	6 982 400	7 925 813	6 993 005	7 513 437

TABLEAU 1. APPROVISIONNEMENT ET UTILISATION, PRODUITS PETROLIERS, CANADA, MAI 1990

MOV. 1989	DEC. 1989	JAN. 1990	FEB. 1990	MAR. 1990	APR. 1990	MAY 1990	MAY 1989		METRES CUBES
MOV. 1989	DEC. 1989	JAN. 1990	FEV. 1990	MARS 1990	AVR. 1990	MAI 1990	MAI 1989		
4 954 901	5 036 111	5 146 030	4 544 862	5 272 982	4 471 943R	4 626 790	5 158 233	ARRIVAGES DE PETROLE	1
4 934 652	5 016 040	5 125 600	4 526 535	5 251 357	4 452 340R	4 606 472	5 135 166	BRUT & EQUIV. DOMESTIQUE	A
20 249	20 071	20 430	18 327	21 625	19 603	20 318	23 067	DE L'OUEST DU CANADA	B
								DE L'EST DU CANADA	B
2 716 742	2 539 684	2 343 812	3 091 518	2 696 461	2 364 175R	2 308 185	2 192 589	TOTAL DES IMPORTATIONS	2
							77 386	DE BRUT ET D'EQUIVALENTE	
	276 600	111 983	97 532	102 868		104 416	92 000	ALGERIE	A
								IRAM	B
								IRAQ	C
								KOWEIT	D
								LYBIE	E
188 126	18 789	47 329	47 329	13 413		19 722	15 993	MEXIQUE	F
254 618	538 955	303 286	373 652	103 257	238 144	339 577	725 588	NIGERIA	G
140 992	266 476	378 135	422 522	392 396	847 155	303 021	151 172	NORVEGE	H
	382 400		400 105	407 345	312 208	94 082	312 000	ARABIE SAOUDITE	I
		92 457						EMIRATES ARABES UNIS	J
1 901 856	830 719	1 025 605	1 352 196	1 313 347	889 188	1 246 740	496 135	ROYAUME-UNI	K
71 527	46 771	161 284	130 623	179 017	77 480R	60 730	134 235	ETATS UNIS	L
159 623	178 974	80 069	164 572	184 818		139 897	188 080	VENEZUELA	M
		143 664	102 987					AUTRES	N
7 671 643	7 575 795	7 489 842	7 636 380	7 969 443	6 836 118R	6 934 975	7 350 822	TOTAL ARRIV. DE BRUT ET	3
5 428 198	5 375 874	5 724 284	5 099 339	5 963 205	4 750 549R	4 857 594	5 598 516	EQUIV. AUX RAFFS. (1+2)	
2 243 445	2 199 921	1 765 558	2 537 041	2 006 238	2 085 569	2 077 381	1 752 306	PAR PIPE-LINE	A
								PAR D'AUTRES MDVENS	B
2 500 252	2 729 832	2 651 790	2 201 859	2 742 806	2 859 859	3 108 492	2 548 345	STOCKS DE BRUT - DEBUT	4
2 729 832	2 651 790	2 201 859	2 742 806	2 859 859	3 108 492R	2 977 644	3 064 277	STOCKS DE BRUT - FIN	5
4 432	2 293	- 546	1 917	2 537	- 607R	2 465	- 675	PERTES ET RECTIFICATIONS	6
7 437 631	7 651 544	7 940 319	7 093 516	7 849 853	6 588 092	7 063 358	6 835 565	BRUT & EQUIV. INTRODUIT	7
5 732 759	5 901 842	6 306 172	5 637 843	6 102 530	4 801 532	5 243 738	5 172 579	BRUT CONVENTIONEL LEGER	A
670 951	811 608	850 851	835 543	795 219	822 727	817 383	784 097	BRUT CONVENTIONEL LOURD	B
855 681	784 006	605 114	482 322	762 628	772 163	841 879	687 057	PETROLE BRUT SYNTHETIQUE	C
37 679	1 920	8 591	28 184	49 998	45 802	38 542	24 022	PETROLE BITUMINEUX LOURD	D
140 561	152 168	169 591	109 624	139 478	145 868	121 816	167 810	CONDENSATS ET PENTANES	E
772 533	754 270	734 992	612 831	613 654	707 802	622 535	671 077	AUTRES MAT. UTILISEES	8
126 837	100 410	88 319	68 038	74 106	110 255	137 567	136 606	PRDUIES DE DECONTAMTION	A
87 311	115 491	164 703	90 539	100 874	90 485	107 367	78 669	RESIDUS DE BRUT	B
228 754	175 134	178 964	171 203	180 138	185 066	122 139	140 415	GPI	C
								GAZ NATUREL	D
22 471	20 973	24 164	20 710	26 230	21 505	23 345	30 545	LUBRIFIANTS RECYCLABLES	E
307 160	342 262	278 842	262 341	232 306	300 491	232 117	284 842	AUTRES CHARGES D'ALIMEN.	F
8 210 164	8 405 814	8 675 311	7 706 347	8 463 507	7 295 894	7 685 893	7 506 642	TOTAL ALIMENTATION(7+8)	9
- 238 697	- 286 140	- 195 840	- 168 447	- 258 017	- 312 278	- 130 281	- 265 549	PERTES EN RAFFINERIE	10
8 448 861	8 691 954	8 871 151	7 874 794	8 721 524	7 608 172	7 816 174	7 772 191	TOTAL, TOUS LES PRODUITS	
								PROD. DES RAFFINERIES	1
772 533	754 270	734 992	612 831	613 654	707 802	622 535	671 077	RETOUR POUR ALIMENTATION	4
1 054 064	888 729	644 217	784 660	779 228	816 479	738 447	915 551	DES RAFFINERIES	
1 059 783	1 200 847	1 178 487R	839 553R	979 149	1 195 576	1 271 933	1 033 660	IMPORTATIONS	5
1 718 884	1 700 747	1 715 917	1 553 204	1 688 749R	1 815 434R	1 658 921	1 571 435	EXPORTATIONS	6
1 718 884	1 700 747	1 715 917	1 553 204	1 688 749R	1 815 434R	1 658 921	1 571 435	ENTREES INTER-PROVINCES	7
								SORTIES INTER-PROVINCES	8
12 139 488	11 570 911	12 056 229	12 250 410	12 813 385	12 731 829	11 998 818	11 222 125	INVENTAIRE DE FERMETURE	9
380 419	367 369	245 879	287 263	247 557	331 514	249 311	267 090	ARRIV. SOC. NON-DECLAR.	10
3 635 929	3 807 122	3 684 975	3 272 046	3 366 592	3 292 563	3 398 479	3 308 472	ARRIV. DES SOC. DECLAR.	11
3 489 276	3 715 472	3 626 892	3 413 411R	3 360 246R	3 279 269	3 359 755	3 537 167	EXPED. AUX SOC. DECLAR.	12
-21 310	85 108	73 530	113 575	-41 141	-4 308	4 158	-2 704	PERTES & RECTIFICATIONS	13
468 511	505 718	478 560	453 176	490 672	466 057	445 522	472 460	AUTO CONSOMMATION	14
7 285 595	8 062 336	6 868 443R	6 592 036R	7 149 346R	6 485 888	7 231 519	7 197 375	VENTES INTERIEURES	15

TABLE 1. SUPPLY AND DISPOSITION OF PETROLEUM PRODUCTS, CANADA, MAY 1990

CUBIC METRES	CUM. 1989	CUM. 1990	YEAR 1989	JUNE 1989	JULY 1989	AUG. 1989	SEP. 1989	OCT. 1989
	CUM. 1989	CUM. 1990	ANN. 1989	JUN 1989	JUL. 1989	AUG 1989	SEP. 1989	OCT. 1989
PROPANE & PROPANE MIXES								
1 PRODUCTION	725 301	636 860	1 696 461	131 540	143 034	147 957	139 309	130 313
2 INTERPRODUCT TRANSFERS	1 553	-6 206	-13 796	-3 130	- 658	-1 165	885	-1 283
A. OF WHICH TO PETROCHEMS								
3 NET PRODUCTION	726 854	630 654	1 682 665	128 410	142 376	146 792	140 194	129 030
4 TRANSFERS TO REF. FEED.	227 204	225 562	477 015	45 347	31 156	65 815		32 159
5 IMPORTS	99	47	99					
6 EXPORTS	107 229	27 354	184 502	843	3 081	1 062	14 105	20 351
7 INTERPROVINCIAL -IN-	5 785	3 266	11 531	622	184	199	2 092	591
8 INTERPROVINCIAL -OUT-	5 785	3 266	11 531	622	184	199	2 092	591
9 CLOSING INVENTORY	104 160	127 132	131 683	115 435	148 971	161 822	159 156	137 270
10 REC. FROM NON-REP. COS.	222 127	225 295	560 870	52 700	52 135	58 428	34 804	31 565
11 REC. FROM REP. COS.	22 501	16 918	64 122	4 886	8 180	2 827	4 755	7 985
12 TO REPORTING COS.	24 649	20 448	68 918	4 508	8 034	4 212	4 920	8 068
13 LOSSES & ADJUSTMENTS	-6 648	-1 273	-4 566	3 291	- 297	- 485	295	- 760
14 OWN CONSUMPTION	19 343	14 814	45 445	2 891	2 878	2 080	2 732	2 968
15 DOMESTIC SALES	615 365	590 560	1 524 480	117 841	124 303	122 512	160 367	127 680
16 TOTAL EXPORT(N.E.B.145)	1 730 540	1 377 384	3 951 084	200 329	273 268	258 991	283 397	348 573
BUTANE & BUTANE MIXES								
1 PRODUCTION	650 215	604 911	1 503 909	125 953	133 241	153 784	125 752	102 016
2 INTERPRODUCT TRANSFERS	- 274 628	- 279 846	- 644 032	-33 815	-32 102	-41 874	-40 915	-57 529
A. OF WHICH TO PETROCHEMS								
3 NET PRODUCTION	375 587	325 065	859 877	92 138	101 139	111 910	84 837	44 487
4 TRANSFERS TO REF. FEED.	655 067	611 948	1 642 617	120 693	124 633	125 417	122 940	165 313
5 IMPORTS	1 580	802	22 195	4 848	5 767	5 000	5 000	
6 EXPORTS	55 391	13 095	143 692	2 020	20 954	5 000	13 844	11 521
7 INTERPROVINCIAL -IN-	7 216	1 143	14 590	6 441				109
8 INTERPROVINCIAL -OUT-	7 216	1 143	14 590	6 441				109
9 CLOSING INVENTORY	131 585	176 603	101 058	159 521	170 701	207 516	205 906	175 901
10 REC. FROM NON-REP. COS.	660 218	629 788	1 711 929	123 939	130 381	130 642	153 293	167 731
11 REC. FROM REP. COS.	27 755	4 428	32 713	448	67	268	302	1 976
12 TO REPORTING COS.	20 436	4 887	26 602	329	67	268	1 576	1 978
13 LOSSES & ADJUSTMENTS	10 723	2 906	13 218	3 005	458	- 765	1 297	989
14 OWN CONSUMPTION	51 409	28 239	121 155	14 489	16 569	14 989	7 356	6 405
15 DOMESTIC SALES	257 030	223 463	694 873	52 901	63 493	66 096	98 029	57 993
16 TOTAL EXPORT(N.E.B.145)	1 179 084	956 006	2 896 926	190 469	144 575	208 373	227 791	260 574
PETRO-CHEM FEEDSTOCKS								
1 PRODUCTION	2 021 656	1 938 973	4 496 039	403 743	399 206	347 366	212 817	378 152
2 INTERPRODUCT TRANSFERS	85 112	-78 779	- 113 174	-16 469	-20 656	-21 790	-26 409	-31 765
A. OF WHICH ENERGY BACKFLOWS								
3 NET PRODUCTION	2 106 768	1 860 194	4 382 865	387 274	378 550	325 576	186 408	346 387
4 TRANSFERS TO REF. FEED.	353 075	152 199	586 510	66 243	34 243	25 060		29 622
5 IMPORTS	30 525	16 494	54 314	22 573	1 085			
6 EXPORTS	314 556	266 276	530 046	28 686	39 221	41 421	29 733	36 229
7 INTERPROVINCIAL -IN-	7 074	16 823	16 589	975	986	3 108	611	416
8 INTERPROVINCIAL -OUT-	7 074	16 823	16 589	975	986	3 108	611	416
9 CLOSING INVENTORY	231 063	246 495	239 861	263 223	287 513	212 428	230 259	253 810
10 REC. FROM NON-REP. COS.	49 354	38 768	103 664	9 637	9 975	5 489	5 133	1 436
11 REC. FROM REP. COS.	523 748	389 053	976 952	66 990	40 302	49 996	43 767	52 428
12 TO REPORTING COS.	480 021	300 590	952 886	55 123	62 307	79 508	38 151	50 466
13 LOSSES & ADJUSTMENTS	-2 008	300	-6 454	-5	-1 453	104	266	1 552
14 OWN CONSUMPTION	3 210	732	4 970	290	53	145	18	1 313
15 DOMESTIC SALES	1 546 585	1 577 778	3 426 083	303 977	291 251	309 908	149 309	257 518
NAPHTHA SPECIALTIES								
1 PRODUCTION	143 968	158 426	366 496	45 442	35 202	45 879	27 414	32 126
2 INTERPRODUCT TRANSFERS	12 032	2 738	13 159	732	734	874	- 719	29
3 NET PRODUCTION	156 000	161 164	379 655	46 174	35 936	46 753	26 695	32 155
4 TRANSFERS TO REF. FEED.								
5 IMPORTS	3 961	3 040	8 365	429	234	466	457	1 375
6 EXPORTS	40 924	46 268	97 826	10 569	8 672	10 487	7 029	9 225
7 INTERPROVINCIAL -IN-	14 131	12 037	36 564	2 754	2 796	2 192	2 008	3 092
8 INTERPROVINCIAL -OUT-	14 131	12 037	36 564	2 754	2 796	2 192	2 008	3 092
9 CLOSING INVENTORY	69 642	91 539	96 214	83 377	89 439	102 420	102 817	106 784
10 REC. FROM NON-REP. COS.	1 044	852	4 999	302	919	18	308	632
11 REC. FROM REP. COS.	969	890	2 915	217	519	627	89	172
12 TO REPORTING COS.	763	780	1 878	122	171	151	199	279
13 LOSSES & ADJUSTMENTS	6 954	- 859	7 443	- 981	702	-47	- 244	318
14 OWN CONSUMPTION	156	112	379	32	21	38	4	96
15 DOMESTIC SALES	113 897	124 320	262 556	23 645	21 980	24 254	20 164	20 449

TABLEAU 1. APPROVISIONNEMENT ET UTILISATION, PRODUITS PETROLIERS, CANADA, MAI 1990

NOV. 1989	DEC. 1989	JAN. 1990	FEB. 1990	MAR. 1990	APR. 1990	MAY 1990	MAY 1989	
NOV. 1989	DEC. 1989	JAN. 1990	FEV. 1990	MARS 1990	AVR. 1990	MAI 1990	MAI 1989	METRES CUBES
PROPANE & MEL DE PROPANE								
137 906	141 101	149 223	135 037	136 956	111 275	104 369	125 998	PRODUCTION
-4 928	-5 070	-2 029	-2 993	224	-405	-1 003	1 165	ECHANGES INTER-PRODUITS
132 978	136 031	147 194	132 044	137 180	110 870	103 366	127 163	PORTION POUR PETROCHIM. A.
								PRODUCTION NETTE
48 259	27 075	37 261	44 458	42 276	75 924	25 643	36 573	RETOUR POUR ALIMENT.
			47				99	IMPORTATIONS
14 736	23 095	10 350	7 864	9 140			9 146	EXPORTATIONS
87	1 971	267	235	2 508	119	137	839	ENTREES INTER-PROVINCES
87	1 971	267	235	2 508	119	137	839	SORTIES INTER-PROVINCES
158 863	131 683	85 796	82 538	98 006	104 858	127 132	104 160	INVENTAIRE DE FERMETURE
71 868	37 243	18 894	51 083	48 509	70 954	35 855	49 995	ARRIV. SOC. NON-DECLAR.
7 254	5 734	3 920	3 189	5 542	2 170	2 097	4 728	ARRIV. DES SOC. DECLAR.
7 447	7 080	4 585	5 705	5 780	2 228	2 150	6 322	EXPED. AUX SOC. DECLAR.
- 255	293	-1 157	- 228	-2 996	2 084	1 024	48	PERTES & RECTIFICATIONS
2 144	10 409	4 729	2 725	2 397	2 043	2 920	2 104	AUTO CONSOMMATION
118 176	138 236	160 127	129 097	119 166	94 863	87 307	101 707	VENTES INTERIEURES
420 420	435 566	454 157R	332 044R	334 819R	256 364R		275 003	TOTAL EXPORT(O.N.E.145)
BUTANE ET MEL DE BUTANE								
118 215	94 733	98 966	109 092	114 121	138 337	144 395	123 257	PRODUCTION
-85 151	-78 018	-76 088	-62 582	-67 820	-48 799	-24 557	-25 292	ECHANGES INTER-PRODUITS
33 064	16 715	22 878	46 510	46 301	89 538	119 838	97 965	PORTION POUR PETROCHIM. A.
								PRODUCTION NETTE
180 495	148 059	141 703	126 745	137 862	109 142	96 496	103 842	RETOUR POUR ALIMENT.
			802				1 580	IMPORTATIONS
16 676	18 286	11 346		1 749			15 180	EXPORTATIONS
586	238			1 034		109	7 128	ENTREES INTER-PROVINCES
586	238			1 034		109	7 128	SORTIES INTER-PROVINCES
127 575	101 058	87 511	93 623	90 410	120 446	176 603	131 585	INVENTAIRE DE FERMETURE
187 826	157 899	145 457	133 202	126 586	116 347	108 196	105 678	ARRIV. SOC. NON-DECLAR.
1 420	477	1 498	699	1 168	755	308	4 641	ARRIV. DES SOC. DECLAR.
1 471	477	1 728	699	1 168	755	537	1 407	EXPED. AUX SOC. DECLAR.
- 272	-2 217	-2 502	695	1 382	566	2 765	1 902	PERTES & RECTIFICATIONS
2 819	7 119	5 167	3 448	5 004	7 764	6 856	8 699	AUTO CONSOMMATION
69 447	29 884	25 938	43 514	30 103	58 377	65 531	73 551	VENTES INTERIEURES
336 895	349 165	290 474R	285 913R	240 510R	139 109R		212 349	TOTAL EXPORT(O.N.E.145)
CHARGES PETROCHIMIQUES								
346 247	386 852	400 433	354 912	384 787	417 525	381 316	435 978	PRODUCTION
-60 628	-20 569	-9 462	33 690	-52 222	-43 992	-6 793	-17 128	ECHANGES INTER-PRODUITS
285 619	366 283	390 971	388 602	332 565	373 533	374 523	418 850	DONT LE RENVOI DES PRODUITS ENERGETIQUES
								PRODUCTION NETTE
36 257	42 010	34 203	40 284	15 548	21 457	40 707	82 467	RETOUR POUR ALIMENT.
27	104	3 317	383	7 082	2 511	3 201	1 147	IMPORTATIONS
21 567	18 633	25 040	61 934	66 266	86 631	26 405	75 757	EXPORTATIONS
377	3 042	5 343	5 141	5 029	792	518	956	ENTREES INTER-PROVINCES
377	3 042	5 343	5 141	5 029	792	518	956	SORTIES INTER-PROVINCES
256 569	239 861	261 757	304 103	275 322	241 912	246 495	231 063	INVENTAIRE DE FERMETURE
13 942	8 698	5 674	9 446	6 039	8 605	9 004	16 736	ARRIV. SOC. NON-DECLAR.
96 490	103 231	82 756	91 918	67 119	39 785	107 475	120 859	ARRIV. DES SOC. DECLAR.
88 536	118 774	59 844	81 331	65 279	44 363	49 773	108 291	EXPED. AUX SOC. DECLAR.
-4 283	- 627	-65	66	10	324	-35	-1 285	PERTES & RECTIFICATIONS
191	- 250	325	-99	411	33	62	136	AUTO CONSOMMATION
251 051	316 484	341 475	264 487	294 072	305 036	372 708	311 156	VENTES INTERIEURES
PROD SPECIAUX BASE/NAPH								
21 285	15 180	23 076	30 943	38 632	30 901	34 874	31 621	PRODUCTION
967	-1 490	- 660	2 226	379	650	143	1 055	ECHANGES INTER-PRODUITS
22 252	13 690	22 416	33 169	39 011	31 551	35 017	32 676	PRODUCTION NETTE
								RETOUR POUR ALIMENT.
1 254	189	360	365	530	1 480	305	1 594	IMPORTATIONS
7 023	3 897	6 696	9 847	10 983	9 979	8 763	10 143	EXPORTATIONS
4 848	4 743	2 405	1 559	2 169	2 484	3 420	3 786	ENTREES INTER-PROVINCES
4 848	4 743	2 405	1 559	2 169	2 484	3 420	3 786	SORTIES INTER-PROVINCES
103 141	96 214	93 225	96 811	94 912	92 411	91 539	69 642	INVENTAIRE DE FERMETURE
529	1 247	199	2	1	328	322	258	ARRIV. SOC. NON-DECLAR.
145	177	140	313	56	146	235	58	ARRIV. DES SOC. DECLAR.
131	62	249	110	65	112	244	233	EXPED. AUX SOC. DECLAR.
1 742	-1 001	- 954	-50	373	19	- 247	2 340	PERTES & RECTIFICATIONS
17	15	29	41	9	11	22	34	AUTO CONSOMMATION
18 910	19 257	20 084	20 315	30 067	25 885	27 969	26 060	VENTES INTERIEURES

TABLE 1. SUPPLY AND DISPOSITION OF PETROLEUM PRODUCTS, CANADA, MAY 1990

CUBIC METRES	CUM. 1989	CUM. 1990	YEAR 1989	JUNE 1989	JULY 1989	AUG. 1989	SEP. 1989	OCT. 1989
	CUM. 1989	CUM. 1990	ANN. 1989	JUN 1989	JUL. 1989	AUG 1989	SEP. 1989	OCT. 1989
AVIATION GASOLINE								
1 PRODUCTION	55 427	43 192	163 801	21 621	32 882	17 326	18 197	10 657
2 INTERPRODUCT TRANSFERS	-5 423	-3 439	21 095	-80	7 020	3 876	- 159	- 206
3 NET PRODUCTION	50 004	39 753	184 896	21 541	39 902	21 202	18 038	10 451
4 TRANSFERS TO REF. FEED.	23	19	61	7	9	9	6	4
5 IMPORTS		6 918	3 081			657	1 219	719
6 EXPORTS	10	848	3 653	1 490	287	197	596	9
7 INTERPROVINCIAL -IN-	46 285	34 339	157 261	22 607	20 549	16 764	23 974	11 692
8 INTERPROVINCIAL -OUT-	46 285	34 339	157 261	22 607	20 549	16 764	23 974	11 692
9 CLOSING INVENTORY	41 885	54 016	53 294	38 137	55 399	50 282	48 824	41 492
10 REC. FROM NON-REP. COS.								
11 REC. FROM REP. COS.	35 920	34 094	104 951	10 889	16 274	11 102	15 216	6 124
12 TO REPORTING COS.	36 494	27 807	100 659	10 682	12 820	10 745	16 016	6 055
13 LOSSES & ADJUSTMENTS	8 526	1 791	24 527	2 827	1 205	4 197	2 424	5 516
14 OWN CONSUMPTION	12	11	31	1	2	4	4	4
15 DOMESTIC SALES	50 651	49 567	162 380	21 171	24 591	22 926	16 885	13 038
MOTOR GASOLINE								
1 PRODUCTION	14 097 124	13 933 617	35 297 269	2 863 341	3 232 953	3 327 216	2 931 814	2 848 668
2 INTERPRODUCT TRANSFERS	388 876	465 502	1 227 157	74 948	151 352	87 491	87 835	132 297
3 NET PRODUCTION	14 486 000	14 399 119	36 524 426	2 938 289	3 384 305	3 414 707	3 019 649	2 980 965
4 TRANSFERS TO REF. FEED.	15 681	495	16 572	162	112	119	171	98
5 IMPORTS	556 166	356 889	1 624 194	141 157	185 232	225 601	125 258	105 672
6 EXPORTS	1 316 175	1 583 894	2 896 632	237 988	177 685	298 595	246 055	194 005
7 INTERPROVINCIAL -IN-	2 342 464	2 782 581	6 039 650	520 813	548 682	518 880	625 942	577 674
8 INTERPROVINCIAL -OUT-	2 342 464	2 782 581	6 039 650	520 813	548 682	518 880	625 942	577 674
9 CLOSING INVENTORY	3 577 944	3 700 802	4 082 361	3 503 222	3 845 685	3 807 735	3 774 125	3 722 016
10 REC. FROM NON-REP. COS.								
11 REC. FROM REP. COS.	7 865 920	8 362 979	20 455 118	1 820 984	1 910 767	1 932 236	1 685 623	1 669 775
12 TO REPORTING COS.	8 099 764	8 480 455	20 443 992	1 742 141	1 807 587	1 938 625	1 709 308	1 726 356
13 LOSSES & ADJUSTMENTS	114 547	61 597	122 843	-13 086	- 972	6 606	16 455	-24 061
14 OWN CONSUMPTION	1 221	985	2 818	201	187	196	210	228
15 DOMESTIC SALES	13 545 411	13 373 120	34 801 177	3 007 746	3 153 242	3 366 353	2 891 941	2 911 895
SALES BY GRADE:								
16 PREM. (LEADED/NON-LEADED)	2 351 070	2 628 273	6 191 346	493 518	549 791	567 966	509 799	544 015
17 REGULAR (MON-LEADED)	8 564 126	9 888 569	23 130 780	1 994 972	2 100 946	2 278 985	1 978 312	2 027 155
18 REGULAR (OTHER)	2 630 215	856 278	5 479 051	519 256	502 505	519 402	403 830	340 725
19 RETAIL SALES OF MOGAS	11 749 524	11 745 883	30 261 663	2 627 367	2 728 613	2 949 916	2 542 265	2 526 541
AV-TURBO FUEL KERO TYPE								
1 PRODUCTION	1 559 737	1 824 379	4 315 744	333 383	505 533	469 124	446 598	391 042
2 INTERPRODUCT TRANSFERS	-32 898	-4 122	-71 639	32 601	-8 631	-28 782	-12 566	-4 283
3 NET PRODUCTION	1 526 839	1 820 257	4 244 105	365 984	496 902	440 342	434 032	386 759
4 TRANSFERS TO REF. FEED.	37	23	150	11		58	31	
5 IMPORTS	455 722	243 033	815 542	85 379	13 558	87 200	16 600	50 800
6 EXPORTS	155 540	276 346	496 374	34 942	39 247	57 176	51 475	40 066
7 INTERPROVINCIAL -IN-	341 292	328 052	919 627	85 989	49 606	60 210	88 924	121 399
8 INTERPROVINCIAL -OUT-	341 292	328 052	919 627	85 989	49 606	60 210	88 924	121 399
9 CLOSING INVENTORY	400 132	506 560	381 086	413 220	515 210	525 054	549 216	492 731
10 REC. FROM NON-REP. COS.								
11 REC. FROM REP. COS.	594 173	623 229	1 591 999	176 671	103 538	161 048	157 392	138 111
12 TO REPORTING COS.	615 030	600 314	1 632 313	164 915	116 007	150 700	150 147	172 169
13 LOSSES & ADJUSTMENTS	-6 637	16 123	2 493	1 528	-1 728	2 742	2 933	2 738
14 OWN CONSUMPTION	29	36	79	8	21	8	23	12
15 DOMESTIC SALES	1 781 475	1 668 203	4 508 023	413 542	358 461	468 062	379 253	417 170
AV-TURBO FUEL NAPH TYPE								
1 PRODUCTION	479 928	348 868	1 139 793	118 139	111 648	96 979	106 509	90 033
2 INTERPRODUCT TRANSFERS	-42 654	20 419	-68 171	-9 070	-4 551	-1 092	-2 732	-3 626
3 NET PRODUCTION	437 274	369 287	1 071 622	109 069	107 097	95 887	103 777	86 407
4 TRANSFERS TO REF. FEED.	104	110	406	99	31	19	29	43
5 IMPORTS	600		3 600	500	1 000	500	500	300
6 EXPORTS	146 079	72 200	385 583	37 547	33 780	38 610	24 502	31 534
7 INTERPROVINCIAL -IN-	170 434	185 265	462 689	50 932	36 958	24 042	62 284	53 491
8 INTERPROVINCIAL -OUT-	170 434	185 265	462 689	50 932	36 958	24 042	62 284	53 491
9 CLOSING INVENTORY	232 733	263 266	222 561	252 838	247 379	224 156	248 947	237 616
10 REC. FROM NON-REP. COS.								
11 REC. FROM REP. COS.	37 865	41 887	84 446	8 888	8 954	8 770	6 382	7 321
12 TO REPORTING COS.	41 969	43 241	97 249	10 407	15 814	7 402	6 821	8 347
13 LOSSES & ADJUSTMENTS	17 347	-1 949	-1 234	-15 169	-1 647	3 625	- 278	1 801
14 OWN CONSUMPTION	1	2	18			17		
15 DOMESTIC SALES	266 972	256 865	684 551	65 468	74 532	78 707	54 794	63 634

TABLEAU 1. APPROVISIONNEMENT ET UTILISATION, PRODUITS PETROLIERS, CANADA, MAI 1990

NOV. 1989	DEC. 1989	JAN. 1990	FEB. 1990	MAR. 1990	APR. 1990	MAY 1990	MAY 1989	METRES CUBES
NOV. 1989	DEC. 1989	JAN. 1990	FEV. 1990	MARS 1990	AVR. 1990	MAI 1990	MAI 1989	
								ESSENCE D'AVIATION
4 113	3 578	6 327	2 319	11 620	11 605	11 321	14 815	PRODUCTION 1
17 006	- 939	- 882	1 362	-4 314	24	371	-90	ECHANGES INTER-PRODUITS 2
21 119	2 639	5 445	3 681	7 306	11 629	11 692	14 725	PRODUCTION NETTE 3
2	1	4	1	5	5	4	3	RETOUR POUR ALIMENT. 4
486				2 134	2 892	1 892		IMPORTATIONS 5
438	626	211	325	298	14			EXPORTATIONS 6
6 104	9 286	4 461	3 306	5 005	8 992	12 575	18 859	ENTREES INTER-PROVINCES 7
6 104	9 286	4 461	3 306	5 005	8 992	12 575	18 859	SORTIES INTER-PROVINCES 8
58 802	53 294	56 289	54 581	51 810	56 164	54 016	41 885	INVENTAIRE DE FERMETURE 9
7 249	2 177	8 397	3 468	5 146	7 894	9 189	13 396	ARRIV. SOC. NON-DECLAR. 10
5 248	2 599	4 115	2 759	5 392	7 898	7 643	13 791	ARRIV. DES SOC. DECLAR. 11
								EXPED. AUX SOC. DECLAR. 12
- 660	492	1 067	201	1 300	-1 482	705	3 399	PERTES & RECTIFICATIONS 13
1	3	5	3	1	1	1	5	AUTO CONSOMMATION 14
6 515	6 603	5 445	5 568	10 361	11 625	16 568	17 984	VENTES INTERIEURES 15
								ESSENCE POUR MOTEURS
2 947 140	3 049 013	3 005 602	2 587 754	3 032 460	2 580 298	2 727 503	2 673 420	PRODUCTION 1
159 305	145 053	105 350	36 733	109 048	142 386	71 985	78 772	ECHANGES INTER-PRODUITS 2
3 106 445	3 194 066	3 110 952	2 624 487	3 141 508	2 722 684	2 799 488	2 752 192	PRODUCTION NETTE 3
115	114	109	103	64	93	126	15 161	RETOUR POUR ALIMENT. 4
259 978	25 130	1 900	2 024	117 184	128 156	107 625	200 323	IMPORTATIONS 5
160 117	266 012	339 376	200 364	275 328	370 965	397 861	344 590	EXPORTATIONS 6
459 805	445 390	491 954	540 147	533 093	594 026	623 361	496 357	ENTREES INTER-PROVINCES 7
459 805	445 390	491 954	540 147	533 093	594 026	623 361	496 357	SORTIES INTER-PROVINCES 8
4 156 320	4 082 361	4 300 229	4 137 005	4 420 211	4 256 760	3 700 802	3 577 944	INVENTAIRE DE FERMETURE 9
1 759 227	1 810 586	1 649 495	1 528 071	1 667 805	1 698 938	1 818 670	1 686 458	ARRIV. SOC. NON-DECLAR. 10
1 642 674	1 777 537	1 637 287	1 649 196R	1 610 163R	1 713 893	1 869 916	1 795 307	ARRIV. DES SOC. DECLAR. 11
								EXPED. AUX SOC. DECLAR. 12
4 855	18 499	70 826	24 054	-37 455	7 793	-3 621	2 417	PERTES & RECTIFICATIONS 13
374	201	207	207	171	204	196	266	AUTO CONSOMMATION 14
2 883 211	3 041 378	2 496 674	2 443 882R	2 795 020R	2 620 281	3 017 263	2 975 475	VENTES INTERIEURES 15
								VENTES PAR CATEGORIE:
560 217	614 970	510 467	493 465R	546 938R	495 305	582 098	500 134	SUPER AVEC/SANS PLOMB 16
2 035 512	2 150 772	1 794 669	1 783 616R	2 065 016R	1 977 146	2 268 122	1 940 609	ORDINAIRE SANS PLOMB 17
287 482	275 636	191 538	166 801R	183 066R	147 830	167 043	534 732	ORDINAIRE (AUTRE) 18
2 499 825	2 637 612	2 179 569	2 177 846	2 500 932	2 270 327	2 617 209	2 568 306	VENTES NETTES AU DETAIL 19
								CARBUREACTEUR-TYPE KERO
336 697	273 630	362 935	351 080	374 197	309 145	427 022	350 863	PRODUCTION 1
-6 350	-10 730	-15 631	-16 527	-4 320	16 109	16 247	336	ECHANGES INTER-PRODUITS 2
330 347	262 900	347 304	334 553	369 877	325 254	443 269	351 199	PRODUCTION NETTE 3
12	1	17	4			2		RETOUR POUR ALIMENT. 4
41 000	65 283	57 281	60 645	103 507	21 600		62 633	IMPORTATIONS 5
75 324	42 604	59 804	37 291	64 908	59 886	54 457	28 260	EXPORTATIONS 6
75 495	96 712	77 034	61 191	47 482	53 860	88 485	80 320	ENTREES INTER-PROVINCES 7
75 495	96 712	77 034	61 191	47 482	53 860	88 485	80 320	SORTIES INTER-PROVINCES 8
476 275	381 086	428 311	442 263	468 880	438 223	506 560	400 132	INVENTAIRE DE FERMETURE 9
131 758	129 308	131 074	127 123	121 065	96 661	147 306	102 338	ARRIV. SOC. NON-DECLAR. 10
108 162	155 183	105 257	145 930	106 727	123 585	118 815	133 387	ARRIV. DES SOC. DECLAR. 11
								EXPED. AUX SOC. DECLAR. 12
2 927	-2 010	2 578	4 159	6 898	607	1 881	4 095	PERTES & RECTIFICATIONS 13
7	-29	8	15	9		4	5	AUTO CONSOMMATION 14
333 129	356 931	320 770	320 970	389 290	290 094	347 079	407 642	VENTES INTERIEURES 15
								CARBUREACTEUR-TYPE NAPHTE
87 447	49 110	69 203	42 764	78 498	82 863	75 540	110 904	PRODUCTION 1
-2 830	-1 616	-5 719	- 161	20 430	5 380	489	-5 116	ECHANGES INTER-PRODUITS 2
84 617	47 494	63 484	42 603	98 928	88 243	76 029	105 788	PRODUCTION NETTE 3
30	51	22	29	16	30	13	16	RETOUR POUR ALIMENT. 4
	200						600	IMPORTATIONS 5
37 236	36 295	11 897	9 916	11 142	16 368	22 877	34 944	EXPORTATIONS 6
40 329	24 219	41 684	20 680	65 748	26 452	30 701	32 399	ENTREES INTER-PROVINCES 7
40 329	24 219	41 684	20 680	65 748	26 452	30 701	32 399	SORTIES INTER-PROVINCES 8
252 967	222 561	233 157	221 020	262 403	281 168	263 266	232 733	INVENTAIRE DE FERMETURE 9
3 922	2 344	7 755	4 077	9 711	10 816	9 528	8 167	ARRIV. SOC. NON-DECLAR. 10
3 019	3 470	7 641	5 746	10 442	11 244	8 168	8 580	ARRIV. DES SOC. DECLAR. 11
								EXPED. AUX SOC. DECLAR. 12
-11 440	4 527	- 325	46	-8 010	4 616	1 724	5 319	PERTES & RECTIFICATIONS 13
		1		1				AUTO CONSOMMATION 14
44 343	36 101	41 407	43 080	53 665	48 036	70 677	77 659	VENTES INTERIEURES 15

TABLE 1. SUPPLY AND DISPOSITION OF PETROLEUM PRODUCTS, CANADA, MAY 1990

CUBIC METRES	CUM. 1989	CUM. 1990	YEAR 1989	JUNE 1989	JULY 1989	AUG. 1989	SEP. 1989	OCT. 1989
	CUM. 1989	CUM. 1990	ANN. 1989	JUN 1989	JULI. 1989	AOUT 1989	SEP. 1989	OCT. 1989
STOVE OIL KEROSENE								
1 PRODUCTION	1 054 339	863 612	2 403 618	193 404	193 032	112 806	139 681	141 651
2 INTERPRODUCT TRANSFERS	- 742 455	- 887 020	-1 802 885	- 138 216	-53 564	- 100 246	-92 578	- 197 879
3 NET PRODUCTION	311 884	-23 408	600 733	55 188	139 468	12 560	47 103	-56 228
4 TRANSFERS TO REF. FEED.		11	595		593			1
5 IMPORTS	88 745	173 674	310 648		14 084	2 100	54 218	31 338
6 EXPORTS	66 584	43 170	120 760	1 444	1 146	3 747	6 301	8 149
7 INTERPROVINCIAL -IN-	153 965	151 790	523 106	22 476	36 054	34 756	59 833	62 024
8 INTERPTOVINCIAL -OUT-	153 965	151 790	523 106	22 476	36 054	34 756	59 833	62 024
9 CLOSING INVENTORY	433 923	321 686	499 476	448 548	578 602	553 866	600 027	474 412
10 REC. FROM NON-REP. COS.								
11 REC. FROM REP. COS.	592 527	531 014	1 277 327	23 664	36 291	44 869	77 958	117 089
12 TO REPORTING COS.	580 129	510 232	1 246 072	36 060	36 893	42 724	77 891	144 230
13 LOSSES & ADJUSTMENTS	18 436	414	27 356	-1 611	-3 081	-1 086	2 252	1 178
14 OWN CONSUMPTION	1 125	244	1 376	14	11	9	103	5
15 DOMESTIC SALES	362 514	304 999	762 628	28 320	24 227	38 871	46 571	64 251
DIESEL FUEL OIL								
1 PRODUCTION	7 498 640	7 514 606	18 117 320	1 616 514	1 570 599	1 599 068	1 257 008	1 521 214
2 INTERPRODUCT TRANSFERS	- 337 107	- 123 689	43 534	125 791	59 432	96 118	111 739	-12 331
3 NET PRODUCTION	7 161 533	7 390 917	18 160 854	1 742 305	1 630 031	1 695 186	1 368 747	1 508 883
4 TRANSFERS TO REF. FEED.	12 024	8 074	30 511	3 539	1 755	1 722	3 657	3 181
5 IMPORTS	397 492	191 672	806 528	68 225	58 376	154 156	77 990	45 193
6 EXPORTS	777 892	687 162	1 817 184	105 273	123 100	129 811	183 584	93 386
7 INTERPROVINCIAL -IN-	1 804 984	1 979 063	4 494 945	381 150	318 354	310 970	381 155	494 668
8 INTERPTOVINCIAL -OUT-	1 804 984	1 979 063	4 494 945	381 150	318 354	310 970	381 155	494 668
9 CLOSING INVENTORY	1 990 605	2 236 119	1 924 127	2 242 672	2 462 088	2 556 308	2 306 313	2 101 285
10 REC. FROM NON-REP. COS.								
11 REC. FROM REP. COS.	3 530 555	3 807 459	8 754 366	709 418	627 074	766 073	735 911	798 306
12 TO REPORTING COS.	3 592 648	3 851 479	8 719 540	657 689	591 942	749 290	732 461	842 702
13 LOSSES & ADJUSTMENTS	51 167	26 147	77 657	13 566	-15 921	-5 850	-5 141	12 388
14 OWN CONSUMPTION	11 760	12 060	26 570	2 518	1 838	2 209	1 774	1 890
15 DOMESTIC SALES	6 704 684	6 492 934	17 177 359	1 485 296	1 393 351	1 644 013	1 516 308	1 603 863
LIGHT FUEL OIL (82 & 3)								
1 PRODUCTION	3 428 129	3 568 426	7 661 010	334 420	566 168	539 740	484 398	626 081
2 INTERPRODUCT TRANSFERS	973 358	764 703	1 368 245	-73 396	-62 477	7 819	-5 340	135 144
3 NET PRODUCTION	4 401 487	4 333 129	9 029 255	261 024	503 691	547 559	479 058	761 225
4 TRANSFERS TO REF. FEED.		234	205			31		25
5 IMPORTS	172 720	251 334	422 743	24	6	1 300	44 400	200
6 EXPORTS	1 095 701	1 162 393	2 731 971	64 067	245 235	281 943	213 665	283 873
7 INTERPROVINCIAL -IN-	469 629	573 657	1 222 324	81 090	67 128	112 821	88 799	129 446
8 INTERPTOVINCIAL -OUT-	469 629	573 657	1 222 324	81 090	67 128	112 821	88 799	129 446
9 CLOSING INVENTORY	734 455	721 163	982 472	767 828	903 175	1 026 871	1 032 648	1 083 887
10 REC. FROM NON-REP. COS.								
11 REC. FROM REP. COS.	2 140 122	2 120 240	3 998 746	170 502	118 918	157 372	175 497	302 861
12 TO REPORTING COS.	2 186 710	2 070 594	3 952 762	144 360	113 312	128 982	156 500	284 330
13 LOSSES & ADJUSTMENTS	31 296	58 541	44 255	17 420	-6 661	1 681	3 882	2 933
14 OWN CONSUMPTION	3 883	3 758	6 076	194	144	154	221	239
15 DOMESTIC SALES	3 803 426	3 670 521	6 874 165	172 088	148 444	169 744	318 902	441 647
HEAVY FUEL OIL (84,5 & 6)								
1 PRODUCTION	3 621 150	3 633 543	8 333 985	635 524	687 053	703 813	519 539	566 722
2 INTERPRODUCT TRANSFERS	135 148	185 187	293 194	-3 833	4 654	48 709	293 523	21 280
3 NET PRODUCTION	3 756 298	3 818 730	8 627 179	631 691	691 707	752 522	519 016	588 002
4 TRANSFERS TO REF. FEED.								
5 IMPORTS	1 820 425	2 124 693	4 301 565	193 696	250 196	381 007	294 095	367 411
6 EXPORTS	832 809	854 770	1 982 072	195 437	149 825	199 338	104 895	87 620
7 INTERPROVINCIAL -IN-	397 571	692 625	1 076 965	30 890	51 537	142 617	96 390	144 951
8 INTERPTOVINCIAL -OUT-	397 571	692 625	1 076 965	30 890	51 537	142 617	96 390	144 951
9 CLOSING INVENTORY	882 830	934 856	813 871	857 614	915 245	910 233	942 449	886 940
10 REC. FROM NON-REP. COS.								
11 REC. FROM REP. COS.	692 946	520 957	1 582 232	108 399	116 814	91 399	114 666	161 459
12 TO REPORTING COS.	727 648	523 677	1 609 628	104 993	129 781	117 936	81 249	153 330
13 LOSSES & ADJUSTMENTS	-12 225	10 857	-37 260	2 666	396	-5 492	-10 987	-8 473
14 OWN CONSUMPTION	436 579	415 171	958 021	66 862	70 742	63 821	57 144	61 821
15 DOMESTIC SALES	4 053 819	4 538 920	9 836 435	589 044	650 342	854 337	663 260	878 083

TABLEAU 1. APPROVISIONNEMENT ET UTILISATION, PRODUITS PETROLIERS, CANADA, MAI 1990

NOV. 1989	DEC. 1989	JAN. 1990	FEB. 1990	MAR. 1990	APR. 1990	MAY 1990	MAY 1989	METRES CUBES
NOV. 1989	DEC. 1989	JAN. 1990	FEV. 1990	MARS 1990	AVR. 1990	MAI 1990	MAI 1989	
271 365	297 340	274 827	206 290	173 901	106 556	102 038	151 715	MAZOUT POUR POELES
203 790	274 157	288 552	213 175	175 671	120 791	88 831	79 816	PRODUCTION
67 575	23 183	-13 725	-6 885	-1 770	-14 235	13 207	71 899	ECHANGES INTER-PRODUITS
								PRODUCTION NETTE
1						11		RETOUR POUR ALIMENT.
52 771	67 392	12 979	58 922	100 374	596	803	9 900	IMPORTATIONS
12 007	21 382	17 960	4 998	6 801	10 361	3 050	1 905	EXPORTATIONS
105 397	48 601	23 126	31 764	55 125	19 794	21 981	26 132	ENTREES INTER-PROVINCES
105 397	48 601	23 126	31 764	55 125	19 794	21 981	26 132	SORTIES INTER-PROVINCES
526 695	499 476	416 085	380 201	388 379	336 923	321 686	433 923	INVENTAIRE DE FERMETURE
186 565	198 364	171 890	152 175	112 318	50 979	43 652	64 093	ARRIV. SOC. NON-DECLAR.
168 088	160 057	155 907	144 438	112 192	51 356	46 339	56 817	ARRIV. DES SOC. DECLAR.
								EXPED. AUX SOC. DECLAR.
-5 870	17 138	-4 938	2 940	10 723	-4 161	-4 150	2 425	PERTES & RECTIFICATIONS
33	76	131	40	48	12	13	31	AUTO CONSOMMATION
80 369	117 505	85 475	87 680	72 980	31 228	27 636	33 904	VENTES INTERIEURES
								CARBURANT DIESEL
1 491 819	1 562 458	1 434 678	1 380 803	1 739 345	1 478 758	1 480 822	1 471 031	PRODUCTION
70 127	-70 235	-42 494	1 729	-91 250	-47 228	55 554	69 675	ECHANGES INTER-PRODUITS
1 561 946	1 492 223	1 392 184	1 382 532	1 648 095	1 431 530	1 536 376	1 540 706	PRODUCTION NETTE
2 610	2 023	505	22	1 957	3 168	2 422	7	RETOUR POUR ALIMENT.
	5 096	97 648	7 062	40 073	11 556	35 333	109 116	IMPORTATIONS
148 800	255 338	113 907	100 620	155 000	160 565	157 090	125 706	EXPORTATIONS
405 534	398 130	360 640	401 205	360 574	493 357	363 287	371 859	ENTREES INTER-PROVINCES
405 534	398 130	360 640	401 205	360 574	493 357	363 287	371 859	SORTIES INTER-PROVINCES
2 076 284	1 924 127	1 981 995	2 023 430	2 233 463	2 347 024	2 236 119	1 990 605	INVENTAIRE DE FERMETURE
823 532	763 497	796 646	693 711	751 042	774 207	791 853	734 817	ARRIV. SOC. NON-DECLAR.
805 400	747 408	865 306	718 500	754 736	734 389	778 548	808 207	ARRIV. DES SOC. DECLAR.
								EXPED. AUX SOC. DECLAR.
2 833	24 615	-9 129	14 392	7 472	9 827	3 585	-7 184	PERTES & RECTIFICATIONS
2 191	2 390	2 429	2 015	2 609	2 551	2 456	2 702	AUTO CONSOMMATION
1 448 645	1 381 199	1 255 592	1 206 321	1 307 403	1 193 252	1 530 366	1 593 520	VENTES INTERIEURES
								MAZOUT LEGER (MOS 2 & 3)
805 436	876 638	984 907	742 185	747 534	595 556	498 244	436 345	PRODUCTION
79 280	313 857	288 786	221 717	211 416	58 453	-15 669	-18 387	ECHANGES INTER-PRODUITS
884 716	1 190 495	1 273 693	963 902	958 950	654 009	482 575	417 958	PRODUCTION NETTE
17	74	31	14	143	10	7	8	RETOUR POUR ALIMENT.
61 498	129 407	82 523	102 521	10 745	7 080	48 465	22 650	IMPORTATIONS
247 435	300 052	266 128	209 372	191 446	259 902	235 545	173 461	EXPORTATIONS
139 838	133 573	147 579	138 399	123 290	87 277	77 112	78 474	ENTREES INTER-PROVINCES
139 838	133 573	147 579	138 399	123 290	87 277	77 112	78 474	SORTIES INTER-PROVINCES
1 151 586	982 472	1 081 791	1 009 433	942 485	767 729	721 163	734 455	INVENTAIRE DE FERMETURE
386 878	546 596	592 646	466 600	462 154	378 061	220 779	259 819	ARRIV. SOC. NON-DECLAR.
405 426	533 142	533 964	464 777	473 996	386 492	211 365	246 139	ARRIV. DES SOC. DECLAR.
								EXPED. AUX SOC. DECLAR.
-4 891	-1 405	29 316	61 388	-35 790	2 827	800	-1 607	PERTES & RECTIFICATIONS
439	802	1 855	948	439	323	193	472	AUTO CONSOMMATION
616 967	1 202 947	1 018 249	868 882	868 563	564 352	350 475	337 706	VENTES INTERIEURES
								MAZOUT LOURD (MOS 4, 5 & 6)
754 528	845 656	918 275	787 858	779 181	586 143	562 086	647 925	PRODUCTION
25 083	62 676	32 894	23 390	12 624	46 356	69 923	9 425	ECHANGES INTER-PRODUITS
779 611	908 332	951 169	811 248	791 805	632 499	632 009	657 350	PRODUCTION NETTE
559 686	435 049	354 638	508 597	315 377	558 062	388 019	306 318	RETOUR POUR ALIMENT.
247 433	164 715	252 522	114 443	128 170	148 786	210 849	163 910	IMPORTATIONS
97 327	115 682	163 767	72 969	150 387R	189 558R	115 944	92 063	EXPORTATIONS
97 327	115 682	163 767	72 969	150 387R	189 558R	115 944	92 063	ENTREES INTER-PROVINCES
								SORTIES INTER-PROVINCES
827 836	813 871	873 929	1 053 533	1 008 301	1 056 638	934 856	882 830	INVENTAIRE DE FERMETURE
135 824	160 725	137 886	83 765	89 087	113 163	97 056	188 064	ARRIV. SOC. NON-DECLAR.
159 413	135 278	142 570	93 291	103 804	84 092	99 920	200 660	ARRIV. DES SOC. DECLAR.
								EXPED. AUX SOC. DECLAR.
3 298	-6 443	10 976	199	6 352	-6 489	-181	-28 766	PERTES & RECTIFICATIONS
90 043	111 009	98 830	87 124	85 410	67 707	76 100	74 797	AUTO CONSOMMATION
1 034 038	1 113 512	878 737	928 949	917 765	961 291	852 178	685 290	VENTES INTERIEURES

TABLE 1. SUPPLY AND DISPOSITION OF PETROLEUM PRODUCTS, CANADA, MAY 1990

CUBIC METRES	CUM. 1989	CUM. 1990	YEAR 1989	JUNE 1989	JULY 1989	AUG. 1989	SEP. 1989	OCT. 1989
	CUM. 1989	CUM. 1990	ANN. 1989	JUN 1989	JUL. 1989	AUG 1989	SEP. 1989	OCT. 1989
ASPHALT								
1 PRODUCTION	688 386	749 244	2 631 087	304 819	367 335	371 584	374 469	298 184
2 INTERPRODUCT TRANSFERS	-1 109	-3 184	-26 154	174	167	- 213	-4 765	- 512
5 IMPORTS	94 621	53 995	409 393	50 606	47 566	60 373	65 152	54 797
6 EXPORTS	12 248	12 299	128 076	21 209	14 343	18 504	40 312	15 990
7 INTERPROVINCIAL -IN-	73 392	100 663	550 876	87 277	87 572	88 838	94 824	60 693
8 INTERPROVINCIAL -OUT-	73 392	100 663	550 876	87 277	87 572	88 838	94 824	60 693
9 CLOSING INVENTORY	568 916	564 166	276 390	497 352	452 427	387 753	319 180	265 244
10 REC. FROM NON-REP. COS.								
11 REC. FROM REP. COS.	17 265	13 476	126 740	5 308	14 815	18 222	12 424	14 705
12 TO REPORTING COS.	17 057	13 450	125 339	4 902	14 972	18 513	12 223	15 552
13 LOSSES & ADJUSTMENTS	20 777	4 446	21 930	-3 175	2 349	2 699	7 871	-5 690
14 OWN CONSUMPTION	7		30			10	13	
15 DOMESTIC SALES	497 824	495 560	2 906 967	409 535	443 144	474 914	455 434	395 258
COKE								
1 PRODUCTION	325 487	342 932	846 849	69 302	80 808	79 168	69 707	68 199
2 INTERPRODUCT TRANSFERS			-1 553					
5 IMPORTS	296 900	214 000	905 200	79 000	60 800	118 400	77 000	112 200
6 EXPORTS	12 807	76	20 857		1 296	6 754		
7 INTERPROVINCIAL -IN-	236	10 494	3 233	93			33	583
8 INTERPROVINCIAL -OUT-	236	10 494	3 233	93			33	583
9 CLOSING INVENTORY	5 959	6 768	8 235	6 880	7 977	9 391	6 755	9 929
10 REC. FROM NON-REP. COS.								
11 REC. FROM REP. COS.	19 572	16 499	46 274	4 898	5 766	5 126	5 639	
12 TO REPORTING COS.	19 591	17 601	45 207	4 898	5 217	5 126	5 102	
13 LOSSES & ADJUSTMENTS	-2 740	23 308	7 221	-2 857	-2 952	-1 378	2 217	1 167
14 OWN CONSUMPTION	230 549	230 210	577 610	44 499	60 273	48 974	44 946	47 216
15 DOMESTIC SALES	378 015	303 703	1 139 862	105 739	82 443	141 804	102 717	128 842
LUBE OILS & GREASES								
1 PRODUCTION	451 730	447 556	1 129 136	93 050	107 982	113 494	101 217	93 799
2 INTERPRODUCT TRANSFERS	-1 425	17 722	-7 367	-73	- 286	366	-4 928	- 932
4 TRANSFERS TO REF. FEED.	131 072	122 498	316 013	27 544	26 542	29 614	22 790	32 824
5 IMPORTS	47 413	45 517	122 325	10 585	10 278	9 279	11 030	13 718
6 EXPORTS	29 753	25 105	91 517	6 373	7 192	5 560	11 838	15 680
7 INTERPROVINCIAL -IN-	212 507	183 950	516 132	39 258	31 948	46 627	38 581	52 510
8 INTERPROVINCIAL -OUT-	212 507	183 950	516 132	39 258	31 948	46 627	38 581	52 510
9 CLOSING INVENTORY	275 788	289 587	285 148	275 789	291 353	306 951	312 210	300 295
10 REC. FROM NON-REP. COS.	50 227	40 300	126 583	18 785	9 098	9 905	11 688	12 418
11 REC. FROM REP. COS.	53 741	52 231	136 741	10 687	10 808	12 950	10 288	13 164
12 TO REPORTING COS.	53 157	37 739	131 754	12 472	10 027	11 273	9 835	12 493
13 LOSSES & ADJUSTMENTS	23 196	13 173	44 929	2 568	2 178	883	2 554	2 007
14 OWN CONSUMPTION	1 016	715	2 371	311	106	174	176	272
15 DOMESTIC SALES	386 437	399 657	934 419	83 765	76 271	82 892	76 843	80 806
STILL GAS								
1 PRODUCTION	1 756 995	1 741 454	4 171 394	338 718	383 805	379 441	314 024	331 778
2 INTERPRODUCT TRANSFERS	5 618	-3 657	26 252	1 905	556	3 715	3 464	-37
9 CLOSING INVENTORY	15 547	4 212	8 118	19 560	8 909	14 157	14 177	12 167
11 REC. FROM REP. COS.								
12 TO REPORTING COS.								
13 LOSSES & ADJUSTMENTS	7 993	5 933	17 614	1 235	1 300	1 218	1 292	1 315
14 OWN CONSUMPTION	1 622 380	1 627 339	3 932 550	311 141	367 701	352 526	316 176	319 940
15 DOMESTIC SALES	123 460	108 431	246 131	24 234	26 011	24 164		12 496
OTHER PRODUCTS								
1 PRODUCTION	2 244 184	2 541 416	5 348 746	538 944	335 553	431 473	309 704	480 545
2 INTERPRODUCT TRANSFERS	- 163 998	-66 329	- 243 865	41 931	-40 990	-53 806	-12 289	21 633
4 TRANSFERS TO REF. FEED.	2 134 690	2 170 670	5 527 842	404 080	410 802	491 030	532 597	560 673
5 IMPORTS	333 357	80 923	438 417	9 032	36 630	3 630	34 703	22
6 EXPORTS	288 247	393 442	760 987	112 779	122 946	80 919	38 774	17 010
7 INTERPROVINCIAL -IN-	1 373 519	1 376 477	3 344 335	221 133	217 588	248 038	267 068	369 941
8 INTERPROVINCIAL -OUT-	1 373 519	1 376 477	3 344 335	221 133	217 588	248 038	267 068	369 941
9 CLOSING INVENTORY	1 524 958	1 753 848	1 464 956	1 707 172	1 558 063	1 499 778	1 383 658	1 372 824
10 REC. FROM NON-REP. COS.	465 097	426 521	1 304 245	107 014	68 392	139 382	154 081	116 205
11 REC. FROM REP. COS.	457 859	479 301	1 065 935	114 302	126 638	82 578	82 234	97 130
12 TO REPORTING COS.	545 496	536 279	1 088 990	77 094	125 236	66 166	73 568	102 654
13 LOSSES & ADJUSTMENTS	-18 261	-75 641	-44 979	-6 791	-9 966	-12 829	-2 546	7 128
14 OWN CONSUMPTION	1 222	- 441	3 174	1 860			-68	90
15 DOMESTIC SALES	199 200	148 631	451 561	39 987	26 314	36 256	42 228	38 814

TABLEAU 1. APPROVISIONNEMENT ET UTILISATION, PRODUITS PETROLIERS, CANADA, MAI 1990

NOV. 1989	DEC. 1989	JAN. 1990	FEB. 1990	MAR. 1990	APR. 1990	MAY 1990	MAY 1989	
NOV. 1989	DEC. 1989	JAN. 1990	FEV. 1990	MARS 1990	AVR. 1990	MAI 1990	MAI 1989	METRES CUBES
								ASPHALTE
126 757	99 553	81 734	144 794	132 074	145 518	245 124	219 734	PRODUCTION 1
-4 797	-15 099	- 614	- 739	- 632	130	-1 329	- 326	ECHANGES INTER-PRODUITS 2
25 078	11 200			1 500	29 071	23 424	53 228	IMPORTATIONS 5
5 289	181	227	258	754	1 130	9 930	10 161	EXPORTATIONS 6
36 848	21 432	6 656	6 517	11 616	20 504	55 370	44 131	ENTREES INTER-PROVINCES 7
36 848	21 432	6 656	6 517	11 616	20 504	55 370	44 131	SORTIES INTER-PROVINCES 8
235 258	276 390	305 836	403 605	460 165	530 144	564 166	568 916	INVENTAIRE DE FERMETURE 9
20 260	23 741	412	10 552	757	1 500	255	4 698	ARRIV. SOC. NON-DECLAR. 10
18 874	23 246	379	9 466	1 387	1 404	814	3 472	ARRIV. DES SOC. DECLAR. 11
								EXPED. AUX SOC. DECLAR. 12
- 279	-2 622	- 839	889	3 128	2 588	-1 320	18 715	PERTES & RECTIFICATIONS 13
								AUTO CONSOMMATION 14
173 400	57 458	52 319	46 225	71 870	101 118	224 028	214 299	VENTES INTERIEURES 15
								COKE
84 105	70 073	73 352	61 965	72 902	68 182	66 531	67 998	PRODUCTION 1
	-1 553							ECHANGES INTER-PRODUITS 2
36 300	124 600	23 600	31 200	28 100	30 400	100 700	130 500	IMPORTATIONS 5
1 058	1 230	1 806	2 974	1 963	1 168	2 583	11 929	EXPORTATIONS 6
1 058	1 230	1 806	2 974	1 963	1 168	2 583		ENTREES INTER-PROVINCES 7
								SORTIES INTER-PROVINCES 8
11 568	8 235	12 324	8 301	7 951	6 613	6 768	5 959	INVENTAIRE DE FERMETURE 9
800	4 473	2 332	7 507	3 028	3 632		6 291	ARRIV. SOC. NON-DECLAR. 10
800	4 473	3 434	7 507	3 028	3 632		6 310	ARRIV. DES SOC. DECLAR. 11
								EXPED. AUX SOC. DECLAR. 12
11 152	2 612	3 772	5 150	4 091	3 827	6 468	-7 015	PERTES & RECTIFICATIONS 13
51 495	49 658	47 889	37 338	47 778	46 462	50 743	40 918	AUTO CONSOMMATION 14
56 119	144 183	40 100	54 700	49 483	49 555	109 865	152 740	VENTES INTERIEURES 15
								HUILES & GRAISSES LUBRIF.
73 882	93 982	97 348	75 682	92 632	108 859	73 035	104 325	PRODUCTION 1
- 303	214	6 334	2 252	2 257	507	6 372	302	ECHANGES INTER-PRDDUITS 2
23 720	21 907	25 706	20 710	27 722	23 668	24 692	31 955	RETOUR POUR ALIMENT. 4
11 964	8 058	9 971	6 864	9 737	7 574	11 371	12 556	IMPORTATIONS 5
6 921	8 200	7 080R	3 559R	6 117	4 288	4 061	8 551	EXPORTATIONS 6
50 374	44 327	34 749	31 712	38 589	35 502	43 398	44 263	ENTREES INTER-PROVINCES 7
50 374	44 327	34 749	31 712	38 589	35 502	43 398	44 263	SORTIES INTER-PROVINCES 8
282 333	285 148	298 180	297 099	294 441	314 517	289 587	275 788	INVENTAIRE DE FERMETURE 9
7 486	6 976	7 222	6 395	8 802	9 257	8 624	11 257	ARRIV. SOC. NON-DECLAR. 10
16 247	8 856	9 763	11 974	14 297	7 896	8 301	11 508	ARRIV. DES SOC. DECLAR. 11
12 928	9 569	9 160	6 166	8 673	5 165	8 575	10 011	EXPED. AUX SOC. DECLAR. 12
-30	11 573	1 586	2 547	796	4 092	4 152	9 378	PERTES & RECTIFICATIONS 13
189	127	189	132	124	116	154	184	AUTO CONSOMMATION 14
83 510	63 895	73 885R	71 134R	86 951	76 688	90 999	90 833	VENTES INTERIEURES 15
								GAZ DE DISTILLATION
344 997	321 636	355 114	337 099	375 168	350 089	323 984	364 845	PRODUCTION 1
3 156	7 875	-17 221	4 009	3 849	2 575	3 131	852	ECHANGES INTER-PRODUITS 2
11 484	8 118	9 060	13 952	18 623	7 997	4 212	15 547	INVENTAIRE DE FERMETURE 9
								ARRIV. DES SOC. DECLAR. 11
								EXPED. AUX SOC. DECLAR. 12
1 640	1 621	1 280	1 121	1 272	823	1 437	1 671	PERTES & RECTIFICATIONS 13
318 499	324 187	316 766	319 242	346 261	339 268	305 802	340 910	AUTO CONSOMMATION 14
28 697	7 069	18 905	15 853	26 813	23 199	23 661	25 907	VENTES INTERIEURES 15
								AUTRES PRODUITS
496 922	511 421	535 151	524 217	437 516	486 562	557 970	441 417	PRODUCTION 1
13 853	-50 199	25 988	-30 931	36 002	-11 355	-86 033	-15 427	ECHANGES INTER-PRODUITS 2
481 015	512 955	495 431	380 461	388 061	474 305	432 412	401 045	RETOUR POUR ALIMENT. 4
4 022	17 021	5 228	5 228	42 885	15 501	17 309	3 307	IMPORTATIONS 5
58 781	61 531	55 943	78 762	51 047	66 645	141 045	20 017	EXPORTATIONS 6
294 877	352 171	354 446	235 405	285 137	281 549	219 940	273 869	ENTREES INTER-PROVINCES 7
294 877	352 171	354 446	235 405	285 137	281 549	219 940	273 869	SORTIES INTER-PROVINCES 8
1 425 932	1 464 956	1 530 754	1 628 912	1 697 623	1 772 302	1 753 848	1 524 958	INVENTAIRE DE FERMETURE 9
98 768	155 306	68 433	87 135	57 620	126 023	87 310	83 166	ARRIV. SOC. NON-DECLAR. 10
58 358	46 836	88 365	86 904	56 297	105 960	141 775	98 537	ARRIV. DES SOC. DECLAR. 11
61 659	37 117	95 466	77 790	97 414	108 661	156 948	138 233	EXPED. AUX SOC. DECLAR. 12
-21 777	20 063	-27 962	-3 994	- 687	-32 169	-10 829	-8 556	PERTES & RECTIFICATIONS 13
69	1		-3		- 438		1 197	AUTO CONSOMMATION 14
39 068	29 694	33 261	41 379	25 774	31 008	17 209	71 942	VENTES INTERIEURES 15

TABLE 2. SALES OF REFINED PETROLEUM PRODUCTS AND PERCENTAGE CHANGE SUMMARY BY PROVINCE, MAY 1990

SALES IN CUBIC METRES	MFLD.-T.M.	P.E.I.-I.P.E.	N.S.-N.E.	N.B.-N.B.	QUE.-QUE.	ONT.-ONT.	MAN.-MAN.
PROPANE AND PROPANE MIXES	758		1 317	9 992	23 613	18 208	119
CURRENT MONTH 1990/1989(%)	-58.51		-74.72	110.36	70.44	-56.05	
CUMULATIVE 1990	5 566		18 686	42 151	99 706	218 376	329
CUMULATIVE 1990/1989(%)	-24.49		-20.78	22.21	-9.35	-10.83	131.69
BUTANE AND BUTANE MIXES			823	62	18 112	6 357	
CURRENT MONTH 1990/1989(%)			-10.93		1537.61	-80.56	
CUMULATIVE 1990			4 908	5 455	33 605	48 387	
CUMULATIVE 1990/1989(%)			99.76	74.39	13.24	-33.30	
PETROCHEMICAL FEEDSTOCKS			6 875	848	35 567	308 408	395
CURRENT MONTH 1990/1989(%)			-32.15	-6.71	12.98	25.93	939.47
CUMULATIVE 1990			48 593	3 548	162 954	1 229 328	1 535
CUMULATIVE 1990/1989(%)			-35.21	-24.04	9.68	3.95	624.06
NAPHTHA SPECIALTIES	57	9	286	110	3 501	19 167	604
CURRENT MONTH 1990/1989(%)	-64.81	80.00	18.67	57.14	16.12	2.95	15.71
CUMULATIVE 1990	332	23	1 190	382	13 411	87 598	3 353
CUMULATIVE 1990/1989(%)	-64.49	-4.17	2.67	2.96	-2.56	9.74	6.07
AVIATION GASOLINE	351	18	164	381	3 296	4 692	1 263
CURRENT MONTH 1990/1989(%)	-4.88	-88.24	-1.20	5.25	15.57	1.87	-35.69
CUMULATIVE 1990	1 054	132	703	881	7 102	13 923	4 822
CUMULATIVE 1990/1989(%)	-17.27	-90.27	22.26	-6.18	11.19	20.59	-18.42
MOTOR GASOLINE	53 211	17 073	100 293	84 608	629 628	1 143 763	128 175
CURRENT MONTH 1990/1989(%)	-3.59	2.06	-4.57	1.21	4.10	5.08	3.53
CUMULATIVE 1990	235 423	71 364	443 158	361 668	2 819 625	5 069 665	533 858
CUMULATIVE 1990/1989(%)	-4.97	7.36	-0.13	0.23	-1.91	0.07	-1.52
PREMIUM (LEADED/NON-LEADED)	7 430	3 391	22 902	14 294	209 414	201 871	9 903
CUMULATIVE 1990	32 766	14 617	107 494	63 392	940 080	939 762	43 436
REGULAR (NON-LEADED)	44 914	13 510	76 484	69 282	411 791	932 811	112 959
CUMULATIVE 1990	196 144	54 738	328 164	292 450	1 828 151	4 046 312	458 902
REGULAR (OTHER)	867	172	907	1 032	8 423	9 081	5 313
CUMULATIVE 1990	6 513	2 009	7 500	5 826	51 394	83 591	31 520
RETAIL SALES MOTOR GASOLINE	46 652	14 246	91 235	79 769	570 337	1 045 269	101 113
CURRENT MONTH 1990/1989(%)	-3.15	3.28	-1.67	2.94	3.67	4.04	9.37
CUMULATIVE 1990	208 308	61 057	403 057	325 997	2 608 449	4 654 876	433 137
CUMULATIVE 1990/1989(%)	-4.92	8.47	2.38	-2.16	0.24	0.47	1.08
AVIATION TURBO FUEL (KEROSENE TYPE)	20 880	257	10 656	2 251	67 354	123 391	12 087
CURRENT MONTH 1990/1989(%)	1.32	-19.69	21.15	6.33	-33.36	0.06	-7.50
CUMULATIVE 1990	87 403	1 351	54 699	11 231	302 919	580 624	69 653
CUMULATIVE 1990/1989(%)	-3.05	25.09	-3.36	17.69	-13.64	-7.47	20.89
AVIATION TURBO FUEL (NAPHTHA TYPE)	11 175	378	5 959	597	6 184	6 218	4 486
CURRENT MONTH 1990/1989(%)	5.36		37.43	-47.95	-5.53	-14.15	11.29
CUMULATIVE 1990	27 961	855	21 037	2 266	27 878	29 157	16 973
CUMULATIVE 1990/1989(%)	33.67		15.68	-50.66	-6.72	-13.39	9.64
STOVE OIL KEROSENE	2 381	873	3 127	981	6 277	6 253	2 315
CURRENT MONTH 1990/1989(%)	14.14	76.36	24.68	20.07	-23.90	-31.62	115.75
CUMULATIVE 1990	18 924	7 003	29 343	10 920	85 738	60 670	18 617
CUMULATIVE 1990/1989(%)	3.30	4.79	-5.26	-16.50	-6.77	-11.37	-41.73
DIESEL FUEL OIL	45 993	6 151	47 119	42 553	241 182	408 979	90 409
CURRENT MONTH 1990/1989(%)	26.86	5.81	-17.69	-14.08	-4.35	-2.01	-1.77
CUMULATIVE 1990	209 621	22 735	243 845	190 074	1 152 717	1 723 173	365 025
CUMULATIVE 1990/1989(%)	13.48	33.14	0.83	-9.89	-6.09	-1.50	12.14
LIGHT FUEL OIL (NOS. 2 & 3)	23 886	13 875	65 136	32 096	92 119	93 904	2 407
CURRENT MONTH 1990/1989(%)	28.65	46.78	16.51	27.85	-17.33	17.72	4.83
CUMULATIVE 1990	190 368	98 610	538 918	256 076	1 159 014	1 068 336	27 332
CUMULATIVE 1990/1989(%)	17.41	15.69	6.71	10.01	-10.16	-4.59	-12.42
HEAVY FUEL OIL (NOS. 4, 5 & 6)	54 611	4 596	106 586	111 821	279 103	174 052	4 483
CURRENT MONTH 1990/1989(%)	38.23	2221.21	3.54	-40.97	55.07	79.95	-30.58
CUMULATIVE 1990	310 154	17 357	489 631	1 115 900	1 361 112	680 233	25 129
CUMULATIVE 1990/1989(%)	-14.19	-2.57	-23.76	16.65	23.61	34.96	-10.00
ASPHALT		33	3 652	5 546	60 546	48 044	3 694
CURRENT MONTH 1990/1989(%)	-100.00	-86.53	-33.19	-23.96	14.00	-20.82	-45.53
CUMULATIVE 1990		33	3 662	6 132	138 519	161 910	6 391
CUMULATIVE 1990/1989(%)	-100.00	-86.53	-35.63	-23.88	1.26	-12.10	-16.96
COKE					71 037	32 119	
CURRENT MONTH 1990/1989(%)					-14.41	-34.58	
CUMULATIVE 1990					107 591	96 704	
CUMULATIVE 1990/1989(%)			-100.00		-32.43	-20.17	
LUBRICATING OIL AND GREASE	1 093	183	1 947	2 186	14 494	43 092	3 926
CURRENT MONTH 1990/1989(%)	6.43	-23.75	-2.31	-8.31	-7.75	5.36	-16.50
CUMULATIVE 1990	4 790	812	8 659	9 188	58 481	186 110	14 356
CUMULATIVE 1990/1989(%)	3.10	2.53	-2.53	-2.86	-4.45	1.54	-10.11
OTHER PRODUCTS				35	582	29 522	96
CURRENT MONTH 1990/1989(%)				-14.63	-94.42	-14.45	
CUMULATIVE 1990	7		5	114	36 458	171 950	2 255
CUMULATIVE 1990/1989(%)			150.00	37.35	-48.21	4.24	380.81
TOTAL, ALL PRODUCTS	214 396	43 446	353 940	294 067	1 552 595	2 466 169	254 459
CURRENT MONTH 1990/1989(%)	15.11	29.11	-1.94	-19.99	4.99	4.96	-0.90
CUMULATIVE 1990	1 091 603	220 275	1 907 037	2 015 986	7 566 830	11 426 144	1 089 628
CUMULATIVE 1990/1989(%)	-0.73	11.94	-8.02	9.00	-1.75	0.11	2.28

TABLEAU 2. SOMMAIRE DES VENTES DE PRODUITS PETROLIERS RAFFINES ET DES VARIATIONS EN POURCENTAGE PAR PROVINCE, MAI 1990

SASK.-SASK.	ALTA.-ALTA.	B.C.-C.B.	YUK.-YUK.	N.W.T.-T.N.O.	CANADA	VENTES EN METRES CUBES
1 748	23 264	8 288			87 307	PROPANE ET MELANGES DE PROPANE
-14.52	-3.68	-1.80			-14.16	MOIS COURANT 1990/1989(%)
11 739	155 365	38 642			590 560	CUMULATIF 1990
26.27	7.68	-6.45			-4.03	CUMULATIF 1990/1989(%)
2 650	26 752	10 775			65 531	BUTANE ET MELANGES DE BUTANE
140.47	-10.09	35.42			-10.90	MOIS COURANT 1990/1989(%)
6 850	84 344	39 914			223 463	CUMULATIF 1990
-17.74	-24.08	33.96			-13.06	CUMULATIF 1990/1989(%)
	18 611	2 004			372 708	CHARGES PETROCHIMIQUES
	5.59	-66.97			19.78	MOIS COURANT 1990/1989(%)
	116 429	15 391			1 577 778	CUMULATIF 1990
-100.00	-4.11	11.55			2.02	CUMULATIF 1990/1989(%)
366	2 137	1 714	4	14	27 969	PRODUITS SPECIAUX/BASE-NAPhte
1.95	22.82	30.24		55.56	7.33	MOIS COURANT 1990/1989(%)
1 471	9 109	7 367	21	63	124 320	CUMULATIF 1990
16.10	25.94	20.89	40.00	23.53	9.15	CUMULATIF 1990/1989(%)
807	1 260	3 495	353	488	16 568	ESSENCE D'AVIATION
-12.85	-23.68	-14.90	26.52	-11.11	-7.87	MOIS COURANT 1990/1989(%)
3 081	4 934	10 567	994	1 374	49 567	CUMULATIF 1990
2.53	-10.05	-9.16	-1.19	-10.43	-2.14	CUMULATIF 1990/1989(%)
148 381	400 257	304 888	4 822	2 164	3 017 263	ESSENCE A MOTEUR
-7.73	-1.13	-6.16	-0.47	-6.36	-7.87	MOIS COURANT 1990/1989(%)
609 821	1 787 911	1 408 593	17 510	14 524	13 373 120	CUMULATIF 1990
-6.67	-1.78	-2.08	0.72	3.13	-1.27	CUMULATIF 1990/1989(%)
10 409	38 392	63 424	216	452	582 098	SUPER AVEC/SANS PLOMB
51 645	178 158	254 049	683	2 191	2 628 273	CUMULATIF 1990
130 589	268 738	201 974	3 597	1 473	2 268 122	ORDINAIRE SANS PLOMB
522 984	1 178 182	959 128	12 873	10 541	9 888 569	CUMULATIF 1990
7 383	93 127	39 490	1 009	239	167 043	ORDINAIRE (AUTRE)
35 192	431 571	195 416	3 954	1 792	856 278	CUMULATIF 1990
95 635	298 625	268 706	4 178	1 444	2 617 209	VENTES AU DETAIL D'ESSENCE
-0.83	0.42	-7.31	10.09	18.36	1.90	MOIS COURANT 1990/1989(%)
402 261	1 377 908	1 247 006	14 362	9 465	11 745 883	CUMULATIF 1990
-0.91	0.08	-2.45	2.62	11.58	-0.03	CUMULATIF 1990/1989(%)
3 954	42 010	60 479	3 760	3 760	347 079	CARBUREACTEUR(TYPE KEROSENE)
-23.31	7.65	-34.26	73.43	-14.86	-14.86	MOIS COURANT 1990/1989(%)
21 904	203 208	325 535	9 465	9 676	1 668 203	CUMULATIF 1990
3.70	1.93	-9.51	20.80	20.80	-6.36	CUMULATIF 1990/1989(%)
3 146	22 575	6 665	403	2 891	70 677	CARBUREACTEUR(TYPE NAPhte)
0.29	-15.88	-22.64	7.47	-39.59	-8.99	MOIS COURANT 1990/1989(%)
14 314	73 114	29 125	1 426	12 759	256 865	CUMULATIF 1990
-0.29	-0.32	-14.14	5.40	-14.16	-3.79	CUMULATIF 1990/1989(%)
2 015	657	1 842	164	771	27 636	MAZOUT POUR POELES
149.69	-34.23	-72.38	-38.20	-6.43	-18.49	MOIS COURANT 1990/1989(%)
21 094	12 464	25 209	2 574	12 443	304 999	CUMULATIF 1990
-28.53	-19.89	-38.07	-44.25	16.30	-15.87	CUMULATIF 1990/1989(%)
180 191	265 543	190 722	6 723	4 801	1 530 366	CARBURANT DIESEL
3.00	-5.08	-12.07	11.99	-12.84	-3.96	MOIS COURANT 1990/1989(%)
428 711	1 053 952	1 015 154	27 399	60 528	6 492 934	CUMULATIF 1990
-7.69	-11.16	-1.42	7.34	45.14	-3.16	CUMULATIF 1990/1989(%)
1 614	1 520	19 629	1 588	2 701	350 475	MAZOUT LEGER(MOS. 2 & 3)
-23.58	84.02	-29.34	35.26	-12.83	3.78	MOIS COURANT 1990/1989(%)
27 366	30 594	215 822	14 762	43 323	3 670 521	CUMULATIF 1990
-11.35	5.43	-14.80	-6.31	-10.43	-3.49	CUMULATIF 1990/1989(%)
3 512	8 804	100 167		4 443	852 178	MAZOUT LOURD(MOS. 4,5 & 6)
-27.97	70.19	66.90		24.35	24.35	MOIS COURANT 1990/1989(%)
13 683	32 205	489 073		4 443	4 538 920	CUMULATIF 1990
-38.72	101.18	20.96			11.97	CUMULATIF 1990/1989(%)
22 899	52 052	27 562			224 028	ASPHALTE
3.29	24.31	65.64			4.54	MOIS COURANT 1990/1989(%)
29 932	94 885	54 096			495 560	CUMULATIF 1990
4.88	14.90	23.03			-0.45	CUMULATIF 1990/1989(%)
409	6 300				109 865	COKE
35.43	-19.68	-100.00			-28.07	MOIS COURANT 1990/1989(%)
1 807	56 601	41 000			303 703	CUMULATIF 1990
-71.56	137.89	-18.00			-19.66	CUMULATIF 1990/1989(%)
5 427	10 577	7 879	81	114	90 999	HUILES ET GRAISSES LUBRIFIANTES
18.13	8.53	-15.26	-12.90	-20.83	0.18	MOIS COURANT 1990/1989(%)
21 825	49 492	44 992	276	676	399 657	CUMULATIF 1990
26.03	15.39	9.45	-13.75	20.07	3.42	CUMULATIF 1990/1989(%)
	9 091	1 544			40 870	AUTRES PRODUITS
	-82.42	31.07			-58.23	MOIS COURANT 1990/1989(%)
	39 988	6 171			257 062	CUMULATIF 1990
-100.00	-49.77	-13.74			-20.33	CUMULATIF 1990/1989(%)
114						
-1136.36						
377 119	891 410	747 653	14 118	22 147	7 231 519	TOTAL, TOUS LES PRODUITS
-1.62	-5.52	-7.05	8.55	13.03	0.47	MOIS COURANT 1990/1989(%)
1 213 712	3 804 595	3 766 651	64 962	159 809	34 327 232	CUMULATIF 1990
-7.38	-4.04	-1.01	-1.54	14.25	-1.04	CUMULATIF 1990/1989(%)

Explanatory Notes

Data Quality and Methodology

This publication results from the compilation of data reported monthly in the "Refined Petroleum Products" Survey, covering all refining companies in Canada and major wholesalers/distributors. We would like to thank these respondents for their co-operation in the survey.

The response rate for this survey is 100% and as a consequence no estimation is required and no bias resulting from non-response is introduced in these data.

In order to ensure the accuracy and consistency of these data the results of this survey are reconciled with other Energy section surveys such as the monthly Crude Oil and Natural Gas Production (Cat. 26-006) and the monthly Oil Pipeline Transport (Cat. 55-001) surveys in terms of inter-provincial movements, imports, exports and deliveries to refineries by type of crude and means of delivery.

These reported data allow for a measurement of refining activity in Canada. The supply of crude oil is indicated by source and the volume of other materials charged is also shown. Production of 17 refined products or groups of products is detailed and is measured at a "net yield" level, that is after exchanges between various processes in refinery operations. As a result, inter-products transfers are primarily those transfers needed for marketing purposes. Propane and butanes, shown at the gross level, are the exceptions to the net yield measurement and therefore interproduct transfers for these products are not restricted to marketing transfers, but include movement to gasoline blending, to petrochemicals, etc. Similarly, interproduct transfers for "other products", a classification covering unfinished products whose final product form can vary, is not restricted to marketing transfers.

Data on the exports and imports of refined products are those reported by respondents to the survey, adjusted for exports and imports made by non-responding companies. When such adjustments are made, corresponding changes are made to "domestic sales". As a consequence, figures shown for "domestic sales" should accurately reflect total Canadian demand for refined products.

Renseignements généraux

Qualité des données et méthodologie

Cette publication est le fruit de la compilation des données obtenues mensuellement de l'enquête des produits pétroliers raffinés (PPR). Celle-ci est effectuée auprès de toutes les raffineries de pétrole au Canada et auprès des principaux grossistes et détaillants de PPR. Nous tenons à remercier toutes les sociétés déclarantes de l'effort qu'elles fournissent chaque mois.

Le taux de réponse est de 100% pour cette enquête et, par conséquent, il n'est pas nécessaire de faire d'estimations, les résultats ne souffrent donc pas du biais qu'entraîneraient des cas de non-réponse.

Afin d'assurer l'exactitude et la cohérence des résultats de cette enquête, nous les avons rapprochés à ceux d'enquêtes connexes de la Section de l'énergie, notamment l'enquête mensuelle sur la production de pétrole brut et de gaz naturel (no 26-006 au catalogue) et l'enquête mensuelle sur le transport du pétrole par pipe-lines (no 55-001 au catalogue), en ce qui a trait aux déplacements inter-provinciaux, aux importations, aux exportations et aux livraisons faites aux raffineries selon le type de pétrole brut et le mode de livraison.

Les données contenues dans la publication permettent de mesurer l'activité des raffineries de pétrole. L'approvisionnement en pétrole est montré par source; l'utilisation d'autres charges d'alimentation est aussi indiquée. La production de PPR est détaillée entre 17 produits ou groupes de produits. La production de chaque produit est mesurée d'après le rendement "net" (c'est-à-dire après les échanges entre les diverses unités de raffinage), à l'exception de la production de propane et de butanes où une mesure brute est donnée. Les statistiques sur les échanges inter-produits devraient donc principalement refléter les échanges dus à des raisons de marketing, sauf pour le propane et les butanes, ainsi que pour les "autres produits" car ceux-ci incluent les produits non-finis dont l'utilisation finale peut varier.

Les statistiques sur les exportations et les importations de PPR correspondent aux chiffres déclarés par les répondants auxquels ont été ajoutés les exportations et les importations effectuées par des sociétés non-déclarantes à l'enquête sur les PPR. Quand de tels ajustements sont faits, des modifications sont aussi effectuées aux chiffres de ventes intérieures. En conséquence, tout l'approvisionnement en PPR par des compagnies non-déclarantes ainsi que toutes exportations effectuées par de telles compagnies sont considérés dans le calcul des ventes intérieures; ainsi, ces ventes devraient être représentatives de la demande canadienne totale de PPR.

A quarterly questionnaire, requesting a detailed breakout by consumer categories of the domestic sales figures shown in this publication, is completed by the same companies that report to the monthly "Refined Petroleum Products" survey. The results of this quarterly survey, together with data for all other energy forms, are published in Catalogue #57-003 "Quarterly Report on Energy Supply - Demand in Canada".

The questionnaire used in the monthly refined petroleum products survey is subject to regular revision to reflect changing technologies, etc. The last such change was effected in 1982. Similarly, the list of respondents is constantly updated to ensure a total coverage of refining operations and a sufficiently wide coverage of the wholesalers/distributors of refined products.

The Canadian Socio-Economic Information Management System (CANSIM), which is Statistics Canada's computerized data bank, contains most of the data presented in this publication from 1973; less detailed information is available for the years 1956 to 1972. Please refer to matrixes 626 to 647. Certain summary information is also found on matrix 10.

Les chiffres publiés dans cette publication constituent une bonne partie des statistiques sur la situation pétrolière canadienne. Un questionnaire trimestriel identifiant les utilisateurs finals des PPR est complété par les mêmes sociétés déclarantes. Les résultats de cette enquête sont publiés, de pair avec un résumé des statistiques comprises dans cette publication et d'autres statistiques sur le pétrole et d'autres produits énergétiques, dans la publication "Bulletin trimestriel - disponibilité et écoulement d'énergie au Canada" (catalogue #57-003).

Au cours de son histoire, l'enquête PPR a été modifiée à plusieurs reprises afin de mieux refléter la réalité des industries du raffinage et de la distribution des PPR. Les derniers changements au questionnaire ont été effectués en 1982. La liste des compagnies soumises à la déclaration peut aussi être révisée; ceci afin de garder un taux de couverture complet sur les activités des raffineries et un taux suffisant sur les activités de distribution des PPR.

Le Système canadien d'information socio-économique (CANSIM), qui est la banque de données informatisées de Statistique Canada, contient presque toutes les statistiques de cette publication à partir de 1973, et sur une base plus réduite pour les données de 1956 à 1972. Prière de consulter les matrices 626 à 647. Certaines informations se trouvent aussi sur la matrice 10.

Definitions

In order to explain the figures appearing in Table 1, we are listing below a set of definitions extracted from the reporting instructions.

Refinery Feedstocks

Line

- 1.2 **Crude and equivalent received.** Receipts of crude oil and equivalent hydrocarbons (condensate and pentanes plus) for refinery consumption or storage, credited to the province in which the refinery is located.
- 4.5 **Inventory of crude.** Contents of refinery tankage; excluding pipeline fill.
- 7 **Crude oil and equivalents charged.** Heavy oil is that with less than 28 API. Synthetic crude oil is that oil extracted from oil sands deposits.
- 8 **Other materials charged.** Materials from petroleum or other sources which are external to the refinery and which are charged to the refinery as inputs.
- 8A **Crude tops.** Portion of crude oil input that remains after a first refinery (e.g., asphalt plant) has extracted the desired heavy products and which portion must be transferred to another refinery for further processing.
- 8B **Crude bottoms.** Portion of crude oil input that remains after a first refinery has extracted the desired light products and which portion must be transferred to another refinery for further processing.
- 8C **LPG's.** That portion of total liquefied petroleum gas receipts (primarily line 10 for the products propane and butanes) that is charged as a refinery input.
- 8D **Natural Gas.** Used as a refinery feedstock (exclude any natural gas used for heating or as fuel). Such natural gas should be expressed in cubic metres of heavy fuel oil equivalent.
- 8E **Lubes for reprocessing.** Lubricating oils and lubricating base stock, etc., to be reprocessed.
- 8F **Other feedstocks.** Other materials used e.g. additives (lead), etc. Also includes partially refined products from sources external to the refinery.

Définitions

Afin de préciser le sens de données du tableau 1, nous vous proposons ci-dessous une liste de définitions qui s'inspire des instructions sur la préparation du questionnaire.

Charges d'alimentation des raffineries

Ligne

- 1.2 **Arrivages de pétrole brut et d'équivalents.** Arrivages de pétrole brut et d'hydrocarbures équivalents (condensats et pentanes plus) destinés au raffinage ou au stockage, selon la province où se trouve la raffinerie.
- 4.5 **Stocks de brut.** Contenu des réservoirs des raffineries; exclus le contenu des pipe-lines.
- 7 **Pétrole brut et équivalents introduits.** Le pétrole brut lourd est défini comme étant de densité inférieur à 28 API; le pétrole brut synthétique comme étant le pétrole extrait des dépôts de sables bitumineux.
- 8 **Autres matières utilisées.** Matières d'origine pétrolière ou d'autres sources, provenant de l'extérieur de la raffinerie et utilisées comme intrants au raffinage.
- 8A **Produits de la décantation.** Résidu obtenu du pétrole brut introduit dans, par exemple, une raffinerie d'asphalte, après l'extraction des éléments lourds, et qui doit être transféré à une autre raffinerie pour y subir d'autres traitements.
- 8B **Résidus de brut.** Résidu obtenu du pétrole brut introduit dans une raffinerie après l'extraction des éléments légers, et qui doit être transféré à une autre raffinerie pour y subir d'autres traitements.
- 8C **GPL.** La partie du total des arrivages de gaz de pétrole liquéfiés (voir principalement la ligne 10 pour les produits propane et butane) qui est utilisée comme intrant au raffinage.
- 8D **Gaz naturel.** Utilisé comme alimentation au processus de raffinage (exclure tous les volumes de ce gaz utilisés pour chauffage ou comme carburant). Ce genre de gaz naturel doit être exprimé en mètres cubes comparativement à l'équivalent du mazout lourd.
- 8E **Lubrifiants recyclables.** Huiles de lubrification, huiles de base, etc., pour le retraitement.
- 8F **Autres charges d'alimentation.** Autres matières utilisées telles les additifs (par exemple le plomb), etc. Inclus aussi des produits pétroliers partiellement raffinés de source externe à la raffinerie.

10 **Refinery losses.** Volumetric gain between refinery input of raw materials and output of finished product, due to the fact that a greater volume of finished product (whose specific gravity is lighter than material input run to stills) is produced.

Refined Products

1 **Production.** Measured at a "net yield" level, i.e. after exchanges between refinery processes (see explanatory notes).

2 **Interproduct transfers.** Only those exchanges required, for example, for marketing purposes (see explanatory notes).

2A **Of which to Petro-chemicals.** Portion of the inter-product transfers line which is transferred as feedstock to the product "Petro-chemical feedstocks". This is a non-additive line.

4 **Transfers to refinery feedstock.** Previously refined products, partially refined products and other materials used which are to be reprocessed through the refinery. Such materials are from sources external to the refinery. This line should equal line 8 of Refinery Feedstocks above.

10 **From non-reporting companies.** Receipts from non-reporting companies (those not included in the list of reporting companies on page 104). All LPG receipts from gas processing plants are shown on this line; such LPG's may be used for refinery charge (see line 4 above) or for gasoline blending, petrochemical feedstocks, etc.

11 **From Reporting companies.** Receipts from companies reporting to the survey.

12 **To reporting companies.** Deliveries to companies reporting to the survey.

Note: the two previous items cover quantities emanating from sales agreements, processing agreements, exchanges, loans, etc.

14 **Own consumption.** All refined products used in company operations (refining, marketing, etc.).

15 **Domestic sales.** Sales by reporting companies, exclusive of exports and sales to other reporting companies, and adjusted for exports and imports by non-reporting companies (see Explanatory Notes above). This line is the mathematical result of the preceding lines and is derived by adding lines 1, 2, 5, 7, 9 (of preceding month), 10 and 11, and subtracting lines 4, 6, 8, 9, 12, 13 and 14.

10 **Pertes en raffinerie.** Gain volumétrique entre les matières premières introduites et le rendement en produits finis. Les raffineries fabriquent des produits finis d'un volume plus considérable mais d'un poids spécifique moins élevé que ceux des quantités introduites.

Produits raffinés:

1 **Production.** Mesurée d'après le rendement "net", c'est-à-dire après les échanges entre les diverses unités de raffinage (voir les renseignements généraux).

2 **Échanges inter-produits.** Seulement les échanges nécessaires, par exemple, pour raisons de marketing (voir les renseignements généraux).

2A **Portion pour pétrochimiques.** Partie du poste "échanges inter-produits" qui est transférée comme charges d'alimentation au produit "charges pétrochimiques". Cette ligne n'entre pas dans le calcul des ventes nettes.

4 **Retour pour alimentation des raffineries.** Produits précédemment raffinés, produits partiellement raffinés et autres matières utilisées qui vont être traités de nouveau pour obtenir des produits pétroliers raffinés. Ces matières doivent provenir de sources extérieures à la raffinerie. Cette ligne doit égaler la ligne 8 de la section des charges d'alimentation des raffineries.

10 **Arrivages des sociétés non-déclarantes.** Arrivages en provenance des sociétés non-déclarantes (non-incluses dans la liste des sociétés déclarantes de la page 104). Tous les arrivages de GLP en provenance de usines de traitement du gaz naturel sont montrés à cette ligne; de tels arrivages peuvent être utilisés comme intrants au raffinage (voir la ligne 4 ci-dessus) ou comme mélange pour l'essence, ou comme charges pétrochimiques, etc.

11 **Arrivages des sociétés déclarantes.** Arrivages en provenance des sociétés déclarantes à l'enquête.

12 **Expéditions aux sociétés déclarantes.** Expéditions aux sociétés déclarantes à l'enquête.

Nota: les deux postes précédents tiennent compte des accords de ventes, de traitements, d'échanges, de prêts, etc.

14 **Auto consommation.** Toutes les quantités de produits pétroliers utilisées dans les opérations des sociétés (raffinage, marketing, etc.).

15 **Ventes intérieures.** Ventes par les sociétés répondantes, excluant les exportations et les ventes aux autres sociétés soumises à la déclaration; comprend aussi les ajustements pour tenir compte des exportations et des importations effectuées par les compagnies non-déclarantes (voir les renseignements généraux). Cette ligne est le résultat mathématique des lignes précédentes et est calculée par l'addition des lignes 1, 2, 5, 7, 9 (du mois précédent), 10 et 11, et la soustraction des lignes 4, 6, 8, 9, 12, 13 et 14.

16 **For Propane and Butanes only:**

Total export (N.E.B. 145). Total of the exports as reported on form 145 of the National Energy Board (includes exports from both petroleum refineries and natural gas processing plants).

16 **Pour propane et butanes seulement:**

Total des exportations (O.N.E. 145). Total des exportations selon le questionnaire 145 de l'Office national de l'énergie (inclus les exportations des raffineries de pétrole et celles des usines de traitement de gaz naturel).

List of Reporting Companies

Refiners

Chevron Canada Ltd.
Consumers' Co-operative Refineries Ltd.
Esso Petroleum Ltd.
Husky Oil Ltd.
Irving Oil Ltd.
La Société Pétrochimique Kemtec Inc.
McColl-Frontenac Inc.
Moose Jaw Asphalt Ltd.
Newfoundland Processing Ltd.
Nova Petrochemicals Inc.
Parkland Refining Ltd.
Petro-Canada Products Inc.
Shell Canada Ltd.
Sunoco Inc.
Turbo Resources Ltd.
Ultramar Canada Inc. (Supply and Refinery)

Distributors

Castrol Canada Inc.
Comtrade Petroleum Inc.
Le Groupe Pétrolier Olco Inc.
Les Pétroles Calex Ltée.
Sipco Oil Limited
Universal Terminals Ltd.
Whitepass Transportation Ltd.

Liste des sociétés soumises a la déclarantes

Raffineurs

Chevron Canada Ltd.
Consumers' Co-operative Refineries Ltd.
Esso Petroleum Ltd.
Husky Oil Ltd.
Irving Oil Ltd.
La Société Pétrochimique Kemtec Inc.
McColl-Frontenac Inc.
Moose Jaw Asphalt Ltd.
Newfoundland Processing Ltd.
Nova Petrochemicals Inc.
Parkland Refining Ltd.
Petro-Canada Products Inc.
Shell Canada Ltd.
Sunoco Inc.
Turbo Resources Ltd.
Ultramar Canada Inc. (Supply and Refinery)

Distributeurs

Castrol Canada Inc.
Comtrade Petroleum Inc.
Le Groupe Pétrolier Olco Inc.
Les Pétroles Calex Ltée.
Sipco Oil Limited
Universal Terminals Ltd.
Whitepass Transportation Ltd.

ORDER FORM		Client Reference Number _____			
Mail to: Fax (613) 951-1584 Publication Sales Statistics Canada Ottawa, Ontario, K1A 0T6 <i>(Please print)</i> Company _____ Department _____ Attention _____ Title _____ Address _____ City _____ Province _____ Country _____ Postal Code _____ Tel _____		METHOD OF PAYMENT <input type="checkbox"/> Purchase Order Number (please enclose) _____ <input type="checkbox"/> Payment enclosed \$ _____ <input type="checkbox"/> Charge to my: <input type="checkbox"/> MASTERCARD <input type="checkbox"/> VISA <input type="checkbox"/> Statistics Canada Account Number _____ Expiry Date _____ <input type="checkbox"/> Bill me later (Max. \$500) Signature _____			
Catalogue No.	Title	Issue	Quantity	Price	Total
<i>Cheque or money order should be made payable to the Receiver General for Canada/Publications. Canadian Clients pay in Canadian funds. Foreign clients pay in US \$, drawn on a US bank.</i>					PF 03077
For faster service		1-800-267-6677			MasterCard and Visa accounts

Français au verso

BON DE COMMANDE		Numéro de référence du client _____			
Postez à: Télécopieur: (613) 951-1584 Vente des publications Statistique Canada Ottawa (Ontario), K1A 0T6 <i>(Caractères d'imprimerie s.v.p.)</i> Organisme _____ Service _____ a/s de _____ Fonction _____ Adresse _____ Ville _____ Province _____ Pays _____ Code postal _____ Tél _____		MODE DE PAIEMENT <input type="checkbox"/> Numéro de la commande (inclure s.v.p.) _____ <input type="checkbox"/> Paiement inclus \$ _____ <input type="checkbox"/> Portez à mon compte: <input type="checkbox"/> MASTERCARD <input type="checkbox"/> VISA <input type="checkbox"/> Statistique Canada N° de compte _____ Date d'expiration _____ <input type="checkbox"/> Facturez-moi plus tard (max. 500 \$) Signature _____			
N° au catalogue	Titre	Édition	Quantité	Prix	Total
<i>Le cheque ou mandat-poste doit être fait à l'ordre du Receveur general du Canada - Publications Les clients canadiens paient en dollars canadiens; les clients à l'étranger paient en \$ US, tirés sur une banque américaine.</i>					PF 03077
Pour un service plus rapide, composez		1-800-267-6677			Comptes MasterCard et Visa

English on reverse



1010048624

BON DE COMMANDE

Postez à :
Vente des publications
Statistique Canada
Ottawa (Ontario), K1A 0T6

Télécopieur: (613) 951-1584

(Caractères d'imprimerie s.v.p.)
Organisme

Service _____
a/s de _____ Fonction _____
Adresse _____
Ville _____ Province _____ Pays _____
Code postal _____ Tél. _____

Numéro de réf. _____

MODE DE PAIEMENT

- Numéro de la _____ \$
- Paiement inclus _____ \$
- Portez à mon compte
 - MASTERCARD VISA Statistique Canada
- N° de compte _____
- Date d'expiration _____
- Facture
- Signature _____

DATE DUE

N° au catalogue	Titre

*Le cheque ou mandat-poste doit être fait à l'ordre du Receveur général du Canada - Public.
Les clients canadiens paient en dollars canadiens; les clients à l'étranger paient en \$ US, tirés sur une*

Pour un service plus rapide, composez **1-800-267-6**

ORDER FORM

Mail to:
Publication Sales
Statistics Canada
Ottawa, Ontario, K1A 0T6

Fax (613) 951-1584

(Please print)

Company _____
Department _____
Attention _____ Titre _____
Address _____
City _____ Province _____ Country _____
Postal Code _____ Tél. _____

Client Ref. _____

METHOD OF

- Purchase _____
- Payment _____
- Charge
 - MA: _____
- Account _____
- Expiry L. _____
- Bill me later (Max. \$500)
- Signature _____

Catalogue No.	Title	Issue	Quantity	Price	Total

*Cheque or money order should be made payable to the Receiver General for Canada/Publications
Canadian clients pay in Canadian funds. Foreign clients pay in US \$, drawn on a US bank*

PF
03077

For faster service

1-800-267-6677

MasterCard and
Visa accounts



ROCK SOLID INFORMATION

Get a focus on Canada's markets and business opportunities with **the** source of reliable information... Statistics Canada and its unequaled family of outstanding publications and services.

Relying on Statistics Canada means you're building your decisions on hard facts assembled by a professional organization with a world-wide reputation for scrupulous accuracy and complete reliability.

Join the thousands of corporations and individuals who base their Canadian business decisions on Statistics Canada publications. Year after year.

For more information on Statistics Canada's extensive range of publications and information services, please call toll-free 1-800-267-6677.

At Statistics Canada, we provide information you can build on.

DE L'INFORMATION SOLIDE COMME LE ROC

Statistique Canada vous offre des produits et services de qualité qui vous donnent une image claire du secteur canadien des affaires.

Joignez-vous aux milliers de personnes et d'entreprises qui, année après année, fondent leurs décisions sur les publications de Statistique Canada.

Vous fier à Statistique Canada, c'est fonder vos décisions sur des renseignements solides, recueillis par un organisme dont la réputation internationale en est une d'exactitude et de fiabilité.

Pour obtenir plus de renseignements sur toute la gamme de publications et de services qu'offre Statistique Canada, veuillez composer le numéro sans frais 1-800-267-6677.

Statistique Canada fournit l'information à la base des grandes réalisations.

THE NEWS BEHIND THE NUMBERS

The 1986 Census Data Base collected the numbers on Canadians - but what do they mean to you? The *FOCUS ON CANADA* Series analyses the issues that emerged from the Census results, in an easy-to-read style.

FOCUS ON CANADA looks at the issues affecting Canada's seniors and its youth, its ethnic and aboriginal communities; its regions in the far north and the industrial south.

And there's much more to keep you informed - and enlightened. Each publication is bilingual, and costs \$10 in Canada (US\$11 in other countries). Order the full set of 16 for a comprehensive reference tool for home, school or office.

CE QUI SE CACHE DERRIÈRE LES CHIFFRES

La base de données du recensement de 1986 renferme des chiffres sur les Canadiens. Mais que signifient-ils? La série *LE CANADA À L'ÉTUDE* analyse les questions qui proviennent des résultats du recensement, et ce, dans un style accessible.

LE CANADA À L'ÉTUDE examine les questions qui touchent les personnes âgées et les jeunes, les groupes ethniques et les autochtones, les régions éloignées du Grand Nord et la région industrialisée du sud du Canada.

De plus, cette série vous informe et vous éclaire grâce à d'innombrables autres renseignements. Chaque publication est bilingue et se vend 10 \$ au Canada (11 \$ US à l'étranger). Commandez l'ensemble des 16 publications de façon à obtenir un outil de référence par excellence pour la maison, l'école ou le bureau.

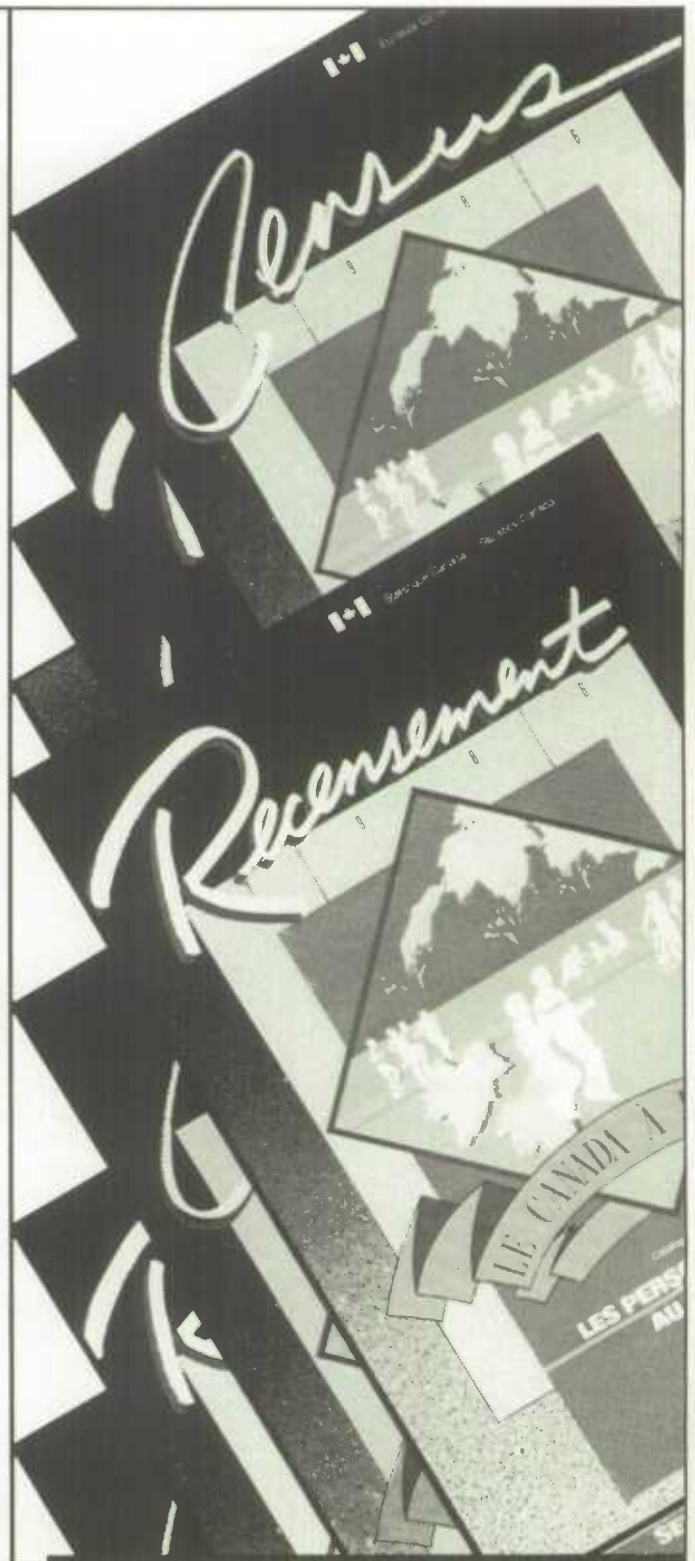

To order, write to Publication Sales, Statistics Canada, Ottawa, Ontario, K1A 0T6. For faster service, using VISA or MasterCard, call toll-free.

Please make cheques or money orders payable to the Receiver General for Canada/Publications.

Contact a Regional Reference Centre near you for further information.

Call Toll-Free
1-800-267-6677
Téléphonez sans
frais

Vous pouvez commander en écrivant à Vente de publications, Statistique Canada, Ottawa, Ontario, K1A 0T6. Si vous désirez obtenir un service plus rapide, composez le numéro sans frais et portez votre commande à votre compte VISA ou MasterCard.

Veuillez faire vos chèques ou mandats-poste à l'ordre du Receveur général du Canada/Publications.

Pour obtenir plus de renseignements, n'hésitez pas à communiquer avec le centre de consultation régional le plus près de chez vous.