

Catalogue 45-004 Monthly

e3

September 1990

Refined petroleum products

Catalogue 45-004 Mensuel

Septembre 1990

Produits pétroliers raffinés

STATISTICS CANADA STATISTIQUE CANADA

JAN 7 1991

LIBRARY BIBLIOTHÈQUE

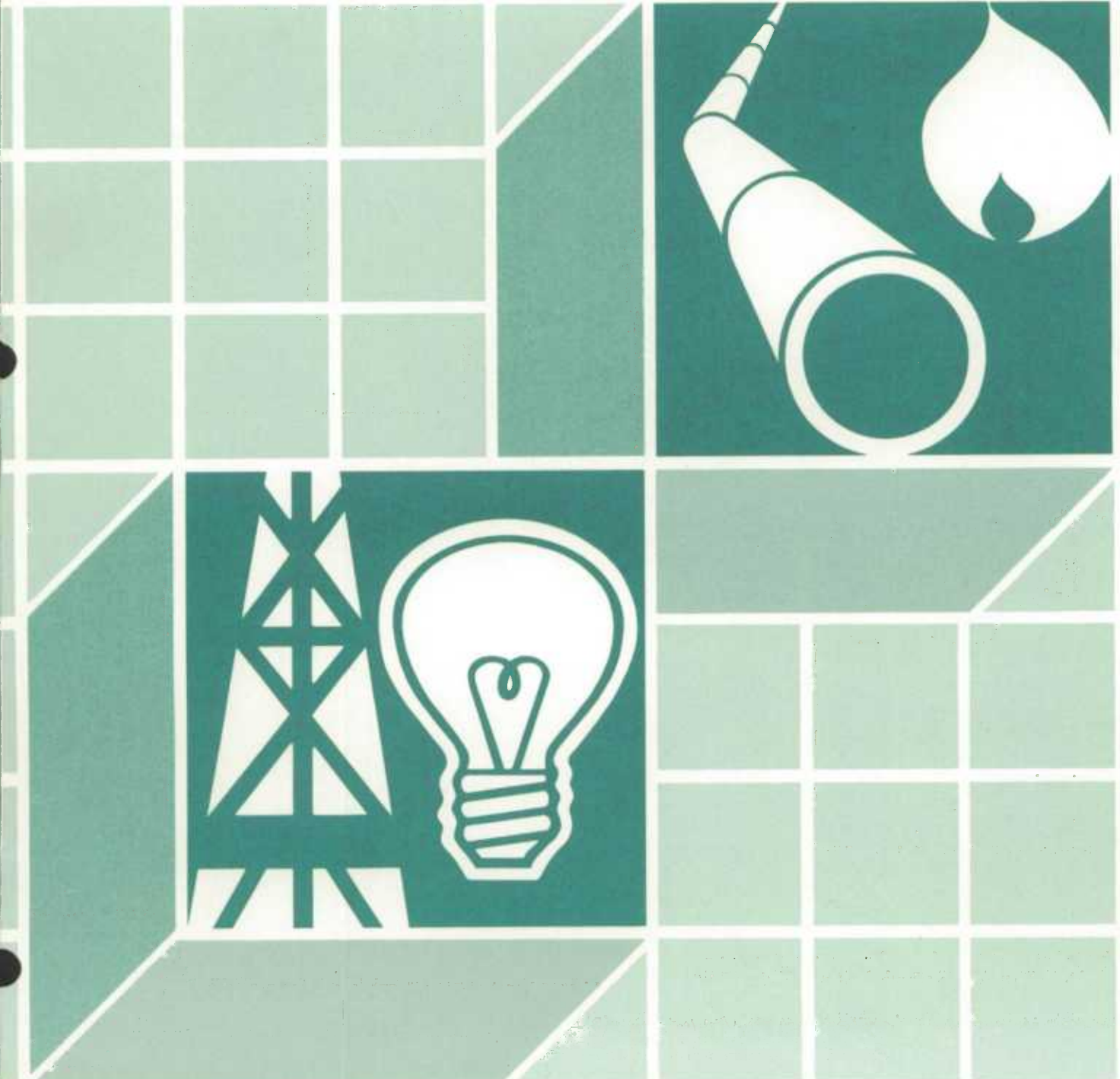

Statistics Canada Statistique Canada

Canada

Data in Many Forms...

Statistics Canada disseminates data in a variety of forms. In addition to publications, both standard and special tabulations are offered on computer print-outs, microfiche and microfilm, and magnetic tapes. Maps and other geographic reference materials are available for some types of data. Direct access to aggregated information is possible through CANSIM, Statistics Canada's machine-readable data base and retrieval system.

How to Obtain More Information

Inquiries about this publication and related statistics or services should be directed to:

Energy Section,
Industry Division,

Statistics Canada, Ottawa, K1A 0T6 (Telephone: 951-9823) or to the Statistics Canada reference centre in:

St. John's	(772-4073)	Winnipeg	(983-4020)
Halifax	(426-5331)	Regina	(780-5405)
Montreal	(283-5725)	Edmonton	(495-3027)
Ottawa	(951-8116)	Calgary	(292-6717)
Toronto	(973-6586)	Vancouver	(666-3691)

Toll-free access is provided in all provinces and territories, for users who reside outside the local dialing area of any of the regional reference centres.

Newfoundland and Labrador	1-800-563-4255
Nova Scotia, New Brunswick and Prince Edward Island	1-800-565-7192
Quebec	1-800-361-2831
Ontario	1-800-263-1136
Manitoba	1-800-542-3404
Saskatchewan	1-800-667-7164
Alberta	1-800-282-3907
Southern Alberta	1-800-472-9708
British Columbia (South and Central)	1-800-663-1551
Yukon and Northern B.C. (area served by NorthwTel Inc.)	Zenith 0-8913
Northwest Territories (area served by NorthwTel Inc.)	Call collect 403-495-2011

How to Order Publications

This and other Statistics Canada publications may be purchased from local authorized agents and other community bookstores, through the local Statistics Canada offices, or by mail order to Publication Sales, Statistics Canada, Ottawa, K1A 0T6.

1(613)951-7277

Facsimile Number 1(613)951-1584

National toll free order line 1-800-267-6677

Toronto
Credit card only (973-8018)

Des données sous plusieurs formes...

Statistique Canada diffuse les données sous formes diverses. Outre les publications, des totalisations habituelles et spéciales sont offertes sur imprimés d'ordinateur, sur microfiches et microfilms et sur bandes magnétiques. Des cartes et d'autres documents de référence géographiques sont disponibles pour certaines sortes de données. L'accès direct à des données agrégées est possible par le truchement de CANSIM, la base de données ordiolingue et le système d'extraction de Statistique Canada.

Comment obtenir d'autres renseignements

Toutes demandes de renseignements au sujet de cette publication ou de statistiques et services connexes doivent être adressées à:

Section de l'énergie,
Division de l'industrie,

Statistique Canada, Ottawa, K1A 0T6 (téléphone: 951-9823) ou au centre de consultation de Statistique Canada à:

St. John's	(772-4073)	Winnipeg	(983-4020)
Halifax	(426-5331)	Regina	(780-5405)
Montréal	(283-5725)	Edmonton	(495-3027)
Ottawa	(951-8116)	Calgary	(292-6717)
Toronto	(973-6586)	Vancouver	(666-3691)

Un service d'appel interurbain sans frais est offert, dans toutes les provinces et dans les territoires, aux utilisateurs qui habitent à l'extérieur des zones de communication locale des centres régionaux de consultation.

Terre-Neuve et Labrador	1-800-563-4255
Nouvelle-Écosse, Nouveau-Brunswick et Île-du-Prince-Édouard	1-800-565-7192
Québec	1-800-361-2831
Ontario	1-800-263-1136
Manitoba	1-800-542-3404
Saskatchewan	1-800-667-7164
Alberta	1-800-282-3907
Sud de l'Alberta	1-800-472-9708
Colombie-Britannique (sud et centrale)	1-800-663-1551
Yukon et nord de la C.B. (territoire desservi par la NorthwTel Inc.)	Zenith 0-8913
Territoires du Nord-Ouest (territoire desservi par la NorthwTel Inc.)	Appelez à frais virés au 403-495-2011

Comment commander les publications

On peut se procurer cette publication et les autres publications de Statistique Canada auprès des agents autorisés et des autres librairies locales, par l'entremise des bureaux locaux de Statistique Canada, ou en écrivant à la Section des ventes des publications, Statistique Canada, Ottawa, K1A 0T6.

1(613)951-7277

Numéro du béliographe 1(613)951-1584

Commandes: 1-800-267-6677 (sans frais partout au Canada)

Toronto
Carte de crédit seulement (973-8018)

Statistics Canada

Industry Division
Energy Section

September 1990

Refined petroleum products

SIC 3611
5111

Published under the authority of the Minister
of Industry, Science and Technology

© Minister of Supply
and Services Canada 1990

All rights reserved. No part of this publication
may be reproduced, stored in a retrieval system or
transmitted in any form or by any means, electronic,
mechanical, photocopying, recording or otherwise
without prior written permission of the Minister of
Supply and Services Canada.

December 1990

Price: Canada: \$18.20 per issue, \$182.00 annually
United States: US\$21.80 per issue, US\$218.00 annually
Other Countries: US\$25.50 per issue, US\$255.00 annually

Catalogue 45-004, Vol 45, No. 9

ISSN 0380-8629

Ottawa

Statistique Canada

Division de l'industrie
Section de l'énergie

Septembre 1990

Produits pétroliers raffinés

CTI 3611
5111

Publication autorisée par le ministre de
l'Industrie, des Sciences et de la Technologie

© Ministre des Approvisionnements
et Services Canada 1990

Tous droits réservés. Il est interdit de reproduire ou
de transmettre le contenu de la présente publication,
sous quelque forme ou par quelque moyen que ce soit,
enregistrement sur support magnétique, reproduction
électronique, mécanique, photographique, ou autre, ou
de l'emmagasiner dans un système de recouvrement,
sans l'autorisation écrite préalable du ministre des
Approvisionnements et Services Canada.

Décembre 1990

Prix: Canada: 18.20 \$ l'exemplaire, 182 \$ par année
États-Unis: 21.80 \$US l'exemplaire, 218 \$US par année
Autres pays: 25.50 \$US l'exemplaire, 255 \$US par année

Catalogue 45-004, Vol 45, No. 9

ISSN 0380-8629

Ottawa

Symbols

The following standard symbols are used in Statistics Canada publications:

- .. figures not available.
- ... figures not appropriate or not applicable.
- nil or zero.
- amount too small to be expressed.
- p preliminary figures.
- r revised figures.
- x confidential to meet secrecy requirements of the Statistics Act.

ABBREVIATIONS

n.e.s. not elsewhere specified.

SIC Standard Industrial Classification.

Signes conventionnels

Les signes conventionnels suivant sont employés uniformément dans les publications de Statistique Canada:

- .. nombres indisponibles.
- ... n'ayant pas lieu de figurer.
- néant ou zéro.
- nombres infimes.
- p nombres provisoires.
- r nombres rectifiés.
- x confidentiel en vertu des dispositions de la Loi sur la statistique relatives au secret.

ABBREVIATIONS

n.c.a. non classé(e)s ailleurs.

CAÉ Classification des activités économiques.

TABLE OF CONTENTS

	PAGE
Highlights	5
Table	
1. Crude Oil and Equivalent Received at Canadian Refineries; Runs to still; Supply and Disposition of Petroleum Products	
Atlantic Provinces	6
Québec	16
Ontario	26
Manitoba	36
Alberta	46
British Columbia	56
Yukon	66
Saskatchewan + N.W.T.	76
Canada	86
2. Sales of refined petroleum products and percentage change summary by province	96
Explanatory Notes	
Data Quality and Methodology	99
Definitions	101
List of Reporting Companies	104

TABLE DES MATIÈRES

	PAGE
Faits saillants	5
Tableau	
1. Arrivages de pétrole brut et équivalents aux raffineries du Canada; Total pour la distillation; Approvisionnement et utilisation des produits pétroliers	
Provinces de l'Atlantique	6
Québec	16
Ontario	26
Manitoba	36
Alberta	46
Colombie-Britannique	56
Yukon	66
Saskatchewan + T.N.O.	76
Canada	86
2. Sommaire des ventes de produits pétroliers raffinés et des variations en pourcentage par province	96
Renseignements généraux	
Qualité des données et méthodologie	99
Définitions	101
Liste des sociétés déclarantes	104

Highlights

September 1990

In September, the total volume of crude and equivalents received by refineries increased 9.4% compared to September 1989. This increase is the result of gains in the receipts of domestic and imported crude. Canadian refinery production in September, at 8 491 577 cubic metres (m^3), increased 12.0%. Cumulative refinery receipts increased 2.2% and refinery production also increased 0.8% over volumes recorded last year.

September sales of refined petroleum products decreased 1.9% to 6 858 586 m^3 when compared to the same period last year. This decrease was based on reduced sales of liquified petroleum gases, asphalt and motor gasoline.

Following the September decrease, cumulative sales for 1990 are marginally down from 1989 levels. Total product sales to date are now 63 400 787 m^3 compared to 63 532 282 m^3 recorded in the first 9 months of last year.

Faits saillants

Septembre 1990

En septembre, le volume total de pétrole brut et d'hydrocarbures équivalents reçus par les raffineries a augmenté de 9.4% comparativement au mois de septembre 1989. Cette hausse résulte d'une augmentation dans les arrivages de pétrole brut domestique ainsi que de pétroles importés. Le volume de production des raffineries a augmenté de 12.0% pour atteindre 8 491 577 mètres cubes (m^3). Sur la base cumulative les arrivages aux raffineries ont augmenté de 2.2% par rapport à l'année précédente. La production pour la période janvier-septembre enregistre une augmentation de 0.8%.

Les ventes de produits pétroliers raffinés en septembre ont enregistré une contraction de 1.9% comparativement à la même période de l'année précédente pour atteindre un volume de 6 858 586 m^3 . Cette baisse se fonde sur des pertes enregistrées dans les ventes de gaz de pétrole liquifiés, d'asphalte et d'essence à moteurs.

Suite à la baisse du mois de septembre, les ventes cumulatives démontrent une légère diminution comparativement aux volumes réalisés en 1989. Les ventes totales de produits pétroliers raffinés pour la période janvier-septembre se chiffrent à 63 400 787 m^3 , une baisse minimale par rapport à 63 532 282 m^3 enregistrée pendant la même période en 1989.

TABLE 1. SUPPLY AND DISPOSITION OF PETROLEUM PRODUCTS, ATLANTIC, SEPTEMBER 1990

CUBIC METRES	CUM. 1989	CUM. 1990	YEAR 1989	OCT. 1989	NOV. 1989	DEC. 1989	JAN. 1990	FEB. 1990
	CUM. 1989	CUM. 1990	ANN. 1989	OCT. 1989	NOV. 1989	DEC. 1989	JAN. 1990	FEV. 1990
1 DOMESTIC CRUDE AND EQUIVALENT RECEIVED		115 925	8 737	8 737				
A WESTERN CANADA		115 925	8 737	8 737				
B EASTERN CANADA								
2 TOTAL IMPORTS OF CRUDE AND EQUIV.	12 507 100	13 245 419	16 977 417	1 046 429	1 609 153	1 814 735	1 139 522	1 945 470
A ALGERIA		366 961						
B IRAN	1 008 103		1 008 103					
C IRAQ	383 772	628 828	777 465	117 093		276 600	111 983	97 532
D KUWAIT								
E LIBYA								
F MEXICO	97 381		269 399		172 018			
G NIGERIA	2 335 542	2 057 022	3 373 326	244 211	254 618	538 955	303 286	373 652
H NORWAY	2 424 626	2 372 709	2 928 281	373 526		130 129	92 974	83 213
I SAUDI ARABIA	1 826 676	2 696 243	2 209 076			382 400		400 105
J UNITED ARAB EMIRATES		100 395						
K UNITED KINGDOM	3 301 903	3 539 619	4 955 301	311 599	1 022 894	318 905	551 210	723 409
L UNITED STATES								
M VENEZUELA	966 241	896 069	1 293 610		159 623	167 746	80 069	164 572
N OTHERS	162 856	587 573	162 856					102 987
3 TOTAL CRUDE AND EQUIV. RECEIVED BY REFS (1+2)	12 507 100	13 361 344	16 986 154	1 055 166	1 609 153	1 814 735	1 139 522	1 945 470
A BY PIPELINE								
B BY OTHER MEANS	12 507 100	13 361 344	16 986 154	1 055 166	1 609 153	1 814 735	1 139 522	1 945 470
4 OPENING INVENTORY CRUDE	808 465	1 200 819	808 465	1 102 083	855 359	951 159	1 200 819	650 573
5 CLOSING INVENTORY CRUDE	1 102 083	1 219 896	1 200 819	855 359	951 159	1 200 819	650 573	1 121 487
6 LOSSES & ADJUSTMENTS	1 456	1 548	3 156	1	1 700	-1	3	1
7 CRUDE & EQUIV. CHARGED	12 212 026	13 340 719	16 590 644	1 301 889	1 511 653	1 565 076	1 689 765	1 474 555
A CONVENTIONAL CRUDE LIGHT	11 127 219	12 224 497	15 042 797	1 207 859	1 362 268	1 345 451	1 486 617	1 345 021
B CONVENTIONAL CRUDE HEAVY	1 084 807	1 116 222	1 547 847	94 030	149 385	219 625	203 148	129 534
C SYNTHETIC CRUDE OIL								
D CRUDE BITUMEN								
E CONDENSATE & PENTANES								
8 OTHER MATERIALS CHARGED	165 464	215 189	223 116	6 678	10 662	40 312	58 132	1 068
A CRUDE TOPS		68 308						
B CRUDE BOTTOMS	163 371	132 851	217 045	5 890	9 223	38 561	57 098	1 019
C LPG'S	1 586	1 922	5 356	706	1 377	1 687	961	
D NATURAL GAS								
E LUBES FOR REPROCESSING								
F OTHER FEEDSTOCKS	507	12 108	715	82	62	64	73	49
9 TOTAL FEED CHARGED (7+8)	12 377 490	13 555 908	16 813 760	1 308 567	1 522 315	1 605 388	1 747 897	1 475 623
10 REFINERY LOSSES	- 161 609	- 112 642	- 222 137	-33 475	-4 075	-22 978	-16 783	-4 934
TOTAL, ALL PRODUCTS								
1 REFINERY PRODUCTION	12 539 099	13 668 550	17 035 897	1 342 042	1 526 390	1 628 366	1 764 680	1 480 557
4 TRANSFERS TO REFINERY FEEDSTOCKS	165 464	215 189	223 116	6 678	10 662	40 312	58 132	1 068
5 IMPORTS	2 192 808	2 061 996	3 186 158	283 719	295 845	413 786	320 849	403 327
6 EXPORTS	4 984 564	6 187 983	6 478 113	302 071	584 385	607 093	869 428	543 759
7 INTERPROVINCIAL -IN-				8 501				14 755
8 INTERPROVINCIAL -OUT-	12 472	37 068	167 060		66 762	96 327	49 089	
9 CLOSING INVENTORY	1 951 526	1 771 171	2 133 086	2 160 512	2 155 921	2 133 086	2 076 265	2 124 443
10 REC. FROM NON-REP. COS.	3 131	19 081	39 419	247	107	35 934	1 055	132
11 REC. FROM REP. COS.	1 877 037	2 036 694	2 570 090	203 300	209 914	279 839	286 183	234 920
12 DEL. TO REPORTING COS.	1 928 020	2 040 472	2 605 573	180 391	202 498	294 664	298 316	249 755
13 LOSSES & ADJUSTMENTS	25 049	18 069	32 903	-4 066	2 505	9 415	-7 036	13 675
14 OWN CONSUMPTION	715 405	756 116	952 531	64 765	82 309	90 052	88 827	80 705
15 DOMESTIC SALES	8 782 873	8 893 339	12 192 480	1 078 984	1 087 726	1 242 897	1 072 832	1 196 551

TABLEAU 1. APPROVISIONNEMENT ET UTILISATION, PRODUITS PETROLIERS, ATLANTIQUE, SEPTEMBRE 1990

MAR. 1990	APR. 1990	MAY 1990	JUNE 1990	JULY 1990	AUG. 1990	SEP. 1990	SEP. 1989		METRES CUBES
MARS 1990	AVR. 1990	MAI 1990	JUIN 1990	JUI. 1990	AOUT 1990	SEP. 1990	SEP. 1989		
	32 400				13 762	69 763		ARRIVAGES DE PETROLE BRUT & EQUIV. DOMESTIQUE	1
	32 400				13 762	69 763		DE L'OUEST DU CANADA	A
								DE L'EST DU CANADA	B
1 435 911	1 387 809	1 525 715	1 389 247	1 315 497	1 603 624	1 502 624	1 490 751	TOTAL DES IMPORTATIONS DE BRUT ET D'EQUIVALENTE	2
			128 794	107 078	131 089			ALGERIE	A
102 868		104 416	103 744		108 285		399 945	IRAN	B
							96 733	IRAQ	C
								KOWEIT	D
								LYBIE	E
103 257	238 144	339 577	218 161	225 945	151 880	103 120	144 345	MEXIQUE	F
94 538	754 671R	262 160	96 450	162 772	477 109	348 822	82 963	NIGERIA	G
407 345	312 208	94 082	412 044	405 459	344 052	320 948	383 132	NORVEGE	H
								ARABIE SAOUDITE	I
543 085	82 786R	644 532	161 555	100 121	274 081	100 395	458 840	EMIRATES ARABES UNIS	J
								ROYAUME-UNI	K
184 818		80 948	114 546	161 301	109 815		148 730	ETATS UNIS	L
			153 953	152 821	7 313	170 499		VENEZUELA	M
								AUTRES	N
1 435 911	1 420 209	1 525 715	1 389 247	1 315 497	1 617 386	1 572 387	1 490 751	TOTAL ARRIV. DE BRUT ET EQUIV. AUX RAFFS. (1+2)	3
1 435 911	1 420 209	1 525 715	1 389 247	1 315 497	1 617 386	1 572 387	1 490 751	PAR PIPE-LINE	A
								PAR D'AUTRES MOYENS	B
1 121 487	1 044 138	1 105 523	1 111 831	1 243 022	1 046 615	1 159 441	792 390	STOCKS DE BRUT - DEBUT	4
1 044 138	1 105 523	1 111 831	1 243 022	1 046 615	1 159 441	1 219 896	1 102 083	STOCKS DE BRUT - FIN	5
-1	1 546	3	-2	-2	1	-1	1 932	PERTES ET RECTIFICATIONS	6
1 513 261	1 357 278	1 519 404	1 258 058	1 511 906	1 504 559	1 511 933	1 179 126	BRUT & EQUIV. INTRODUIT	7
1 379 146	1 238 972	1 453 635	1 166 102	1 425 139	1 392 840	1 337 025	1 041 176	BRUT CONVENTIONNEL LEGER	A
134 115	118 306	65 769	91 956	86 767	111 719	174 908	137 950	BRUT CONVENTIONNEL Lourd	B
								PETROLE BRUT SYNTHETIQUE	C
								PETROLE BITUMEUX Lourd	D
								CONDENSATS ET PENTANES	E
19 772	636	8 218	51 040	294	371	75 658	53	AUTRES MAT. UTILISEES	8
19 364		8 181	39 300	260	343	68 308		PRODUITS DE DECONTAMINATION	A
361	600					7 286		RESIDUS DE BRUT	B
								GPL	C
								GAZ NATUREL	D
47	36	37	11 740	34	28	64	53	LUBRIFIANTS RECYCLABLES	E
								AUTRES CHARGES D'ALIMEN.	F
1 533 033	1 357 914	1 527 622	1 309 098	1 512 200	1 504 930	1 587 591	1 179 179	TOTAL ALIMENTATION(7+8)	9
-6 907	-2 986	-8 817	-9 557	-23 045	-25 080	-14 533	-27 102	PERTES EN RAFFINERIE	10
1 539 940	1 360 900	1 536 439	1 318 655	1 535 245	1 530 010	1 602 124	1 206 281	TOTAL, TOUS LES PRODUITS PROD. DES RAFFINERIES	1
19 772	636	8 218	51 040	294	371	75 658	53	RETOUR POUR ALIMENTATION DES RAFFINERIES	4
253 693	244 807	166 280	194 472	46 173	193 727	238 668	152 155	IMPORTATIONS	5
523 421	626 502	765 429	599 977	762 708	604 168	892 591	503 242	EXPORTATIONS	6
	14 055	39 993		39 169	8 991		68 565	ENTREES INTER-PROVINCES	7
49 543			40 346			15 053		SDRIIES INTER-PROVINCES	8
2 130 065	2 085 647	2 071 367	1 873 428	1 840 386	1 868 603R	1 771 171	1 951 526	INVENTAIRE DE FERMETURE	9
1 154	166	264	187	13 993	757	1 373	135	ARRIV. SOC. NON-DECLAR.	10
273 242	165 809	203 962	168 103	188 096	214 540R	301 839	165 551	ARRIV. DES SOC. DECLAR.	11
269 472	175 903	190 460	168 721	206 035	202 992	278 818	175 688	EXPED. AUX SOC. DECLAR.	12
1 529	8 438	6 222	-2	5 510	-7 586R	-2 681	7 543	PERTES & RECTIFICATIONS	13
81 587	70 390	77 405	77 383	86 141	100 171	93 507	67 319	AUT CONSUMMATION	14
1 117 083	948 286	913 484	941 891	795 030	1 019 692R	888 490	856 320	VENTES INTERIEURES	15

TABLE 1. SUPPLY AND DISPOSITION OF PETROLEUM PRODUCTS, ATLANTIC, SEPTEMBER 1990

CUBIC METRES	CUM. 1989	CUM. 1990	YEAR 1989	OCT. 1989	NOV. 1989	DEC. 1989	JAN. 1990	FEB. 1990
	CUM. 1989	CUM. 1990	ANN. 1989	OCT. 1989	NOV. 1989	DEC. 1989	JAN. 1990	FEB. 1990
PROPANE & PROPANE MIXES								
1 PRODUCTION	108 056	123 094	152 565	13 973	14 721	15 815	14 399	12 504
2 INTERPRODUCT TRANSFERS								
A. OF WHICH TO PETROCHEMS								
3 NET PRODUCTION	108 056	123 094	152 565	13 973	14 721	15 815	14 399	12 504
4 TRANSFERS TO REF. FEED.								
5 IMPORTS								
6 EXPORTS								
7 INTERPROVINCIAL -IN-								
8 INTERPROVINCIAL -OUT-	4 433		4 456	23				
9 CLOSING INVENTORY	2 196	3 596	3 619	3 006	4 850	3 619	5 029	3 408
10 REC. FROM NON-REP. COS.		959						
11 REC. FROM REP. COS.	5	5 009	5					
12 TO REPORTING COS.		4 433						
13 LOSSES & ADJUSTMENTS	9	680	19	2	3	5		
14 OWN CONSUMPTION	134		134					
15 DOMESTIC SALES	103 303	123 972	146 356	13 138	12 874	17 041	12 989	14 125
16 TOTAL EXPORT(N.E.B.145)	1 878	4 726	2 570	185	250	257	615	639
BUTANE & BUTANE MIXES								
1 PRODUCTION	89 422	107 272	102 350	6 313	1 870	4 745	5 606	7 767
2 INTERPRODUCT TRANSFERS		-55 388	1 252		1 252		-4 194	-5 428
A. OF WHICH TO PETROCHEMS								
3 NET PRODUCTION	89 422	51 884	103 602	6 313	3 122	4 745	1 412	2 339
4 TRANSFERS TO REF. FEED.	1 586	1 922	5 356	706	1 377	1 687	961	
5 IMPORTS								
6 EXPORTS	11 479		13 230	1 751				
7 INTERPROVINCIAL -IN-		119		109	586	238		
8 INTERPROVINCIAL -OUT-	13 657		12 724					
9 CLOSING INVENTORY	4 976	5 600	5 890	4 971	5 084	5 890	1 067	2 172
10 REC. FROM NON-REP. COS.	1 586	2 334	2 411			825	961	
11 REC. FROM REP. COS.		467						
12 TO REPORTING COS.		236						
13 LOSSES & ADJUSTMENTS	1 692	-26	1 070	3		- 625	-4	-2
14 OWN CONSUMPTION	43 250	10 379	50 871	2 049	1 632	3 940		
15 DOMESTIC SALES	16 187	42 583	18 691	1 918	586		6 239	1 236
16 TOTAL EXPORT(N.E.B.145)	10 136		11 887	1 751				
PETRO-CHEM FEEDSTOCKS								
1 PRODUCTION	131 045	119 015	181 697	15 558	16 791	18 303	18 249	16 697
2 INTERPRODUCT TRANSFERS		-22 486	-32 061	-8 413	-14 598	-9 050	-12 296	
A. OF WHICH ENERGY								
BACKFLOWS								
3 NET PRODUCTION	131 045	96 529	149 636	7 145	2 193	9 253	5 953	16 697
4 TRANSFERS TO REF. FEED.		811						
5 IMPORTS								
6 EXPORTS	7 673		7 673					
7 INTERPROVINCIAL -IN-	221	241	271	23		27		
8 INTERPROVINCIAL -OUT-								
9 CLOSING INVENTORY	2 050	5 354	2 706	2 178	2 009	2 706	3 151	3 392
10 REC. FROM NON-REP. COS.								
11 REC. FROM REP. COS.								
12 TO REPORTING COS.								
13 LOSSES & ADJUSTMENTS	263	-80	264	-25	25	1		-2
14 OWN CONSUMPTION								
15 DOMESTIC SALES	129 630	93 391	147 614	7 065	2 337	8 582	5 508	16 458
NAPHTHA SPECIALTIES								
1 PRODUCTION								
2 INTERPRODUCT TRANSFERS	-2	-31	21	23			-2	
3 NET PRODUCTION	-2	-31	21	23			-2	
4 TRANSFERS TO REF. FEED.								
5 IMPORTS	426	141	528		51	51	32	
6 EXPORTS								
7 INTERPROVINCIAL -IN-	3 306	3 283	4 505	1 195	379		224	292
8 INTERPROVINCIAL -OUT-						375		
9 CLOSING INVENTORY	828	846	768	1 491	1 507	768	716	637
10 REC. FROM NON-REP. COS.	63	69	63					
11 REC. FROM REP. COS.		137						
12 TO REPORTING COS.	6	4	8		2			
13 LOSSES & ADJUSTMENTS	-92	-66	-91	-3	-12	16	-10	-6
14 OWN CONSUMPTION	5	3	6			1		2
15 DOMESTIC SALES	4 170	3 580	5 550	558	424	398	316	375

TABLEAU 1. APPROVISIONNEMENT ET UTILISATION, PRODUITS PETROLIERS, ATLANTIQUE, SEPTEMBRE 1990

MAR. 1990	APR. 1990	MAY 1990	JUNE 1990	JULY 1990	AUG. 1990	SEP. 1990	SEP. 1989	
MARS 1990	AVR. 1990	MAI 1990	JUIN 1990	JUI. 1990	AOUT 1990	SEP. 1990	SEP. 1989	METRES CUBES
PROPANE & MEL DE PROPANE								
15 834	13 217	8 956	9 984	17 354	14 897	15 949	10 033	PRODUCTION 1
								ECHANGES INTER-PRODUITS 2
15 834	13 217	8 956	9 984	17 354	14 897	15 949	10 033	PORTION POUR PETROCHIM. A. 2
								PRODUCTION NETTE 3
								RETOUR POUR ALIMENT. 4
								IMPORTATIONS 5
								EXPORTATIONS 6
								ENTREES INTER-PROVINCES 7
						104		SORTIES INTER-PROVINCES 8
7 793	6 076	2 966	980	2 744	3 687	3 596	2 196	INVENTAIRE DE FERMETURE 9
959								ARRIV. SOC. NON-DECLAR. 10
2 268					1 836	905	5	ARRIV. DES SOC. DECLAR. 11
2 268					1 476	689		EXPED. AUX SOC. DECLAR. 12
	120	-1	22	-1			540	PERTES & RECTIFICATIONS 13
								AUTO CONSOMMATION 14
12 408	14 814	12 067	11 948	15 591	14 314	15 716	11 603	VENTES INTERIEURES 15
492	585	542	851	540R	462R		286	TOTAL EXPORT(O.N.E.145) 16
BUTANE ET MEL DE BUTANE								
15 105	12 911	12 672	14 875	15 662	18 650	4 024	3 250	PRODUCTION 1
-12 029	-10 065	- 200		- 151		-23 321		ECHANGES INTER-PRODUITS 2
3 076	2 846	12 472	14 875	15 511	18 650	-19 297	3 250	PORTION POUR PETROCHIM. A. 2
								PRODUCTION NETTE 3
								RETOUR POUR ALIMENT. 4
								IMPORTATIONS 5
								EXPORTATIONS 6
						119		ENTREES INTER-PROVINCES 7
								SORTIES INTER-PROVINCES 8
3 016	5 143	15 977	21 795	25 725	28 740	5 600	4 976	INVENTAIRE DE FERMETURE 9
117						1 373		ARRIV. SOC. NON-DECLAR. 10
117						350		ARRIV. DES SOC. DECLAR. 11
						119		EXPED. AUX SOC. DECLAR. 12
-13		1	-9	-1	2		- 619	PERTES & RECTIFICATIONS 13
		752	2 663	827	2 795		4 064	AUTO CONSOMMATION 14
1 884	119	885	6 403	10 755	12 838	2 224	749	VENTES INTERIEURES 15
								TOTAL EXPORT(O.N.E.145) 16
CHARGES PETROCHIMIQUES								
16 846	16 088	7 888	6 089	14 127	8 978	14 053	17 074	PRODUCTION 1
-9 590	- 600							ECHANGES INTER-PRODUITS 2
7 256	15 488	7 888	6 089	14 127	8 978	14 053	17 074	DONT LE RENVOI DES PRODUITS ENERGETIQUES A. 2
			811					PRODUCTION NETTE 3
								RETOUR POUR ALIMENT. 4
								IMPORTATIONS 5
9	79		56	9	65	23	19	EXPORTATIONS 6
								ENTREES INTER-PROVINCES 7
								SORTIES INTER-PROVINCES 8
4 151	3 769	3 937	3 966	4 426	4 961	5 354	2 050	INVENTAIRE DE FERMETURE 9
								ARRIV. SOC. NON-DECLAR. 10
								ARRIV. DES SOC. DECLAR. 11
								EXPED. AUX SOC. DECLAR. 12
	3	-3			-79	1	-1	PERTES & RECTIFICATIONS 13
								AUTO CONSOMMATION 14
6 506	15 946	7 723	5 305	13 676	8 587	13 682	15 984	VENTES INTERIEURES 15
PROD SPECIAUX BASE/MAPH								
								PRODUCTION 1
		-28			-1			ECHANGES INTER-PRODUITS 2
		-28			-1			PRODUCTION NETTE 3
								RETOUR POUR ALIMENT. 4
38	7	27		4	12	21	39	IMPORTATIONS 5
								EXPORTATIONS 6
760	287	370	134	561	303	352	464	ENTREES INTER-PROVINCES 7
								SORTIES INTER-PROVINCES 8
998	1 009	923	544	805	811	846	828	INVENTAIRE DE FERMETURE 9
				27	42			ARRIV. SOC. NON-DECLAR. 10
	47			67	9	14		ARRIV. DES SOC. DECLAR. 11
			2		2		2	EXPED. AUX SOC. DECLAR. 12
-2	-5	-8	-26	-4	7	-12	-79	PERTES & RECTIFICATIONS 13
		1						AUTO CONSOMMATION 14
439	335	462	537	402	350	364	388	VENTES INTERIEURES 15

TABLE 1. SUPPLY AND DISPOSITION OF PETROLEUM PRODUCTS, ATLANTIC, SEPTEMBER 1990

CUBIC METRES	CUM. 1989	CUM. 1990	YEAR 1989	OCT. 1989	NOV. 1989	DEC. 1989	JAN. 1990	FEB. 1990
	CUM. 1989	CUM. 1990	ANN. 1989	OCT. 1989	NOV. 1989	DEC. 1989	JAN. 1990	FEB. 1990
AVIATION GASOLINE								
1 PRODUCTION								
2 INTERPRODUCT TRANSFERS	- 157	-78	- 177	2	-19	-3	-17	-2
3 NET PRODUCTION	- 157	-78	- 177	2	-19	-3	-17	-2
4 TRANSFERS TO REF. FEED.								
5 IMPORTS								
6 EXPORTS			132		132			
7 INTERPROVINCIAL -IN-	13 693	3 908	15 736	186	1 507	350	241	173
8 INTERPROVINCIAL -OUT								
9 CLOSING INVENTORY	13 779	11 013	13 934	13 285	14 019	13 934	13 846	13 627
10 REC. FROM NON-REP. COS.								
11 REC. FROM REP. COS.	2 315	1 175	3 288	307	443	223	253	114
12 TO REPORTING COS.	2 319	1 072	3 291	300	424	248	224	84
13 LOSSES & ADJUSTMENTS	208	44	330	-42	162	2	- 107	28
14 OWN CONSUMPTION	1	1	2			1		
15 DOMESTIC SALES	9 239	6 809	10 853	731	479	404	448	392
MOTOR GASOLINE								
1 PRODUCTION	3 701 262	4 131 983	5 048 167	376 267	487 461	483 177	450 116	390 223
2 INTERPRODUCT TRANSFERS	30 423	90 392	61 151	8 753	12 963	9 012	16 552	4 376
3 NET PRODUCTION	3 731 685	4 222 375	5 109 318	385 020	500 424	492 189	466 668	394 599
4 TRANSFERS TO REF. FEED.	229	11 090	307	25	27	26	20	14
5 IMPORTS		25 400						
6 EXPORTS	1 436 398	2 041 425	1 795 404	82 747	94 856	181 403	283 681	147 235
7 INTERPROVINCIAL -IN-								
8 INTERPROVINCIAL -OUT-	171 407	174 391	289 633	16 300	60 784	41 142	37 045	14 652
9 CLOSING INVENTORY	514 968	522 717	722 376	573 799	682 924	722 376	639 453	657 392
10 REC. FROM NON-REP. COS.								
11 REC. FROM REP. COS.	825 177	968 174	1 106 203	91 858	85 752	103 416	98 850	98 435
12 TO REPORTING COS.	839 827	980 166	1 101 110	77 804	85 861	97 618	107 183	104 833
13 LOSSES & ADJUSTMENTS	16 734	24 611	25 941	-1 487	3 374	7 320	6 659	6 102
14 OWN CONSUMPTION	822	417	1 048	70	78	78	74	87
15 DOMESTIC SALES	2 160 333	2 183 508	2 863 558	242 588	232 071	228 566	213 779	202 172
SALES BY GRADE:								
16 PREM. (LEADED/NON-LEADED)	325 410	430 283	457 471	41 958	43 673	46 430	43 041	40 825
17 REGULAR (NON-LEADED)	1 589 632	1 727 476	2 128 061	186 760	177 818	173 851	164 084	155 682
18 REGULAR (OTHER)	245 291	25 749	278 026	13 870	10 580	8 285	6 654	5 665
19 RETAIL SALES OF MOGAS	1 947 273	1 982 601	2 580 881R	218 484R	209 083R	206 041R	194 445R	183 972R
AV-TURBO FUEL KERO TYPE								
1 PRODUCTION	619 069	779 670	789 157	31 069	77 993	61 026	66 835	69 019
2 INTERPRODUCT TRANSFERS	-47 295	-37 780	-65 421	-6 261	-4 407	-7 458	-14 507	-4 183
3 NET PRODUCTION	571 774	741 890	723 736	24 808	73 586	53 568	52 328	64 836
4 TRANSFERS TO REF. FEED.								
5 IMPORTS								
6 EXPORTS	317 690	509 168	437 960	20 844	56 936	42 490	59 601	37 241
7 INTERPROVINCIAL -IN-	139 397	43 285	194 230	67 066		7 125	6 317	12 241
8 INTERPROVINCIAL -OUT-					19 358			
9 CLOSING INVENTORY	134 033	57 923	101 398	154 775	126 849	101 398	69 661	79 880
10 REC. FROM NON-REP. COS.								
11 REC. FROM REP. COS.	50 868	72 446	92 105	14 027	19 814	7 396	12 343	2 736
12 TO REPORTING COS.	45 405	73 071	96 564	22 447	11 142	17 570	12 334	2 610
13 LOSSES & ADJUSTMENTS	2 511	5 469	4 747	308	816	1 112	1 195	1 000
14 OWN CONSUMPTION	5	1	7			2	-1	2
15 DOMESTIC SALES	322 208	313 387	429 208	41 560	33 074	32 366	29 596	28 741
AV-TURBO FUEL NAPH TYPE								
1 PRODUCTION	154 146	108 867	194 225	35 924		4 155	5 553	11 093
2 INTERPRODUCT TRANSFERS	5 023	-6 746	-2 986		-8 007	-2	-23	-11
3 NET PRODUCTION	159 169	102 121	191 239	35 924	-8 007	4 153	5 530	11 082
4 TRANSFERS TO REF. FEED.	46		46					
5 IMPORTS								
6 EXPORTS	31 885		31 885					
7 INTERPROVINCIAL -IN-		30 047			4 862	3 151	13 857	1 209
8 INTERPROVINCIAL -OUT-	39 742		46 624	14 895				
9 CLOSING INVENTORY	63 881	44 606	57 636	70 357	57 777	57 636	70 763	73 622
10 REC. FROM NON-REP. COS.								
11 REC. FROM REP. COS.	62	31	62					
12 TO REPORTING COS.								
13 LOSSES & ADJUSTMENTS	1 280	842	1 619	83	92	164	- 861	1 125
14 OWN CONSUMPTION	17	1	17				1	
15 DOMESTIC SALES	103 345	144 386	134 439	14 470	9 343	7 281	7 120	8 307

TABLEAU 1. APPROVISIONNEMENT ET UTILISATION, PRODUITS PETROLIERS, ATLANTIQUE, SEPTEMBRE 1990

MAR. 1990	APR. 1990	MAY 1990	JUNE 1990	JULY 1990	AUG. 1990	SEP. 1990	SEP. 1989	
MARS 1990	AVR. 1990	MAI 1990	JUIN 1990	JUI. 1990	AOUT 1990	SEP. 1990	SEP. 1989	METRES CUBES
								ESSENCE D'AVIATION
-7			-35	-5	-1	-11	-1	PRODUCTION 1
-7			-35	-5	-1	-11	-1	ECHANGES INTER-PRODUITS 2
								PRODUCTION NETTE 3
								RETOUR POUR ALIMENT. 4
								IMPORTATIONS 5
								EXPORTATIONS 6
287	329	1 704	820	672		1 426	3 272	ENTREES INTER-PROVINCES 7
					1 744			SORTIES INTER-PROVINCES 8
13 401	13 250	14 029	13 618	13 261	10 233	11 013	13 779	INVENTAIRE DE FERMETURE 9
124	156	84	195	32	41	176	214	ARRIV. SOC. NON-DECLAR. 10
114	110	125	160	77	64	114	223	ARRIV. DES SOC. DECLAR. 11
								EXPED. AUX SOC. DECLAR. 12
-9	35	-30	44	14	23	46	24	PERTES & RECTIFICATIONS 13
						1		AUTO CONSOMMATION 14
525	491	914	1 187	965	1 237	650	935	VENTES INTERIEURES 15
								ESSENCE POUR MOTEURS
480 776	412 381	423 667	453 353	496 279	502 506	522 682	374 361	PRODUCTION 1
17 853	10 667	241	6 444	21	10 946	23 292	-82	ECHANGES INTER-PRODUITS 2
498 629	423 048	423 908	459 797	496 300	513 452	545 974	374 279	PRODUCTION NETTE 3
18	23	29	10 920	30	13	23	27	RETOUR POUR ALIMENT. 4
	25 400							IMPORTATIONS 5
196 352	231 306	256 437	256 435	188 521	182 909	298 549	162 096	EXPORTATIONS 6
		4 121		6 261		2 609	6 425	ENTREES INTER-PROVINCES 7
43 115	30 512		34 105		27 953			SORTIES INTER-PROVINCES 8
699 176	657 475	571 581	469 827	484 050	499 908	522 717	514 968	INVENTAIRE DE FERMETURE 9
118 832	82 206	98 182	86 078	120 497	133 927R	131 167	87 299	ARRIV. SOC. NON-DECLAR. 10
115 726	88 145	95 386	89 753	125 959	127 625	125 556	101 207	ARRIV. DES SOC. DECLAR. 11
								EXPED. AUX SOC. DECLAR. 12
-4 303	6 575	4 120	2 763	1 878	- 969R	1 786	7 923	PERTES & RECTIFICATIONS 13
16	70	62	77	7	19	5	93	AUTO CONSOMMATION 14
224 753	215 724	256 071	253 576	292 440	293 971R	231 022	238 883	VENTES INTERIEURES 15
								VENTES PAR CATEGORIE:
44 633	41 753	48 219	47 687	57 972	59 145R	47 008	40 201	SUPER AVEC/SANS PLOMB 16
176 148	171 392	204 874	204 412	233 585	233 956R	183 363	181 862	ORDINAIRE SANS PLOMB 17
3 972	2 579	2 978	1 477	883	870R	671	16 820	ORDINAIRE (AUTRE) 18
204 534R	193 159	232 788	227 746	266 644	268 022R	211 291	217 135	VENTES NETTES AU DETAIL 19
								CARBUREACTEUR-TYPE KERO
110 448	46 650	111 841	85 018	77 784	87 706	124 369	95 688	PRODUCTION 1
-2 691	-2 801	11 969	-19 403	- 129	-2 028	-4 007	-6 397	ECHANGES INTER-PRODUITS 2
107 757	43 849	123 810	65 615	77 655	85 678	120 362	89 291	PRODUCTION NETTE 3
								RETOUR POUR ALIMENT. 4
								IMPORTATIONS 5
64 808	52 836	42 489	51 605	27 233	68 384	104 971	32 083	EXPORTATIONS 6
	52			19 287	8 558	9 033	29 905	ENTREES INTER-PROVINCES 7
1 403		4 895	5 905					SORTIES INTER-PROVINCES 8
90 284	48 828	90 395	65 197	92 667	73 877	57 923	134 033	INVENTAIRE DE FERMETURE 9
8 785	11 961	7 914	2 751	2 841	8 577	14 538	19 179	ARRIV. SOC. NON-DECLAR. 10
8 622	11 867	7 801	1 414	3 780	9 548	15 095	13 526	ARRIV. DES SOC. DECLAR. 11
								EXPED. AUX SOC. DECLAR. 12
760	857	928	1 465	1 255	-2 050	59	204	PERTES & RECTIFICATIONS 13
								AUTO CONSOMMATION 14
30 545	31 758	34 044	33 175	40 045	45 721	39 762	37 969	VENTES INTERIEURES 15
								CARBUREACTEUR-TYPE NAPHTE
1 681	12 475	14 759		13 864	20 029	29 413	29 944	PRODUCTION 1
-9	2	-7	-6 503	- 128	-35	-32	-7	ECHANGES INTER-PRODUITS 2
1 672	12 477	14 752	-6 503	13 736	19 994	29 381	29 937	PRODUCTION NETTE 3
								RETOUR POUR ALIMENT. 4
								IMPORTATIONS 5
28 167	264	132	6 534	18 312	6 423	7 435	24 599	EXPORTATIONS 6
								ENTREES INTER-PROVINCES 7
93 686	96 768	93 011	76 234	44 960	36 530	44 606	63 881	SORTIES INTER-PROVINCES 8
					31			INVENTAIRE DE FERMETURE 9
								ARRIV. SOC. NON-DECLAR. 10
								ARRIV. DES SOC. DECLAR. 11
								EXPED. AUX SOC. DECLAR. 12
222	101	268	23	31	27	-94	9	PERTES & RECTIFICATIONS 13
								AUTO CONSOMMATION 14
9 553	9 030	18 109	16 785	26 667	34 851	13 964	16 177	VENTES INTERIEURES 15

TABLE 1. SUPPLY AND DISPOSITION OF PETROLEUM PRODUCTS, ATLANTIC, SEPTEMBER 1990

CUBIC METRES	CUM. 1989	CUM. 1990	YEAR 1989	OCT. 1989	NOV. 1989	DEC. 1989	JAN. 1990	FEB. 1990
	CUM. 1989	CUM. 1990	ANN. 1989	OCT. 1989	NOV. 1989	DEC. 1989	JAN. 1990	FEV. 1990
STOVE OIL KEROSENE								
1 PRODUCTION	129 540	124 180	198 577	15 663	21 735	31 639	25 192	18 350
2 INTERPRODUCT TRANSFERS	-62 427	-48 472	-56 371	-10 775	25 294	-8 463	-2 615	-5 380
3 NET PRODUCTION	67 113	75 708	142 206	4 888	47 029	23 176	22 577	12 970
4 TRANSFERS TO REF. FEED.								
5 IMPORTS	39 055	36 938	46 409		7 354			
6 EXPORTS	11 408	1 819	11 909	36	181	284	180	104
7 INTERPROVINCIAL -IN-								704
8 INTERPROVINCIAL -OUT-	1 184	32 462	52 782	17 973	25 155	8 470	3 096	
9 CLOSING INVENTORY	88 518	60 389	71 168	68 433	77 492	71 168	71 293	64 934
10 REC. FROM NON-REP. COS.								
11 REC. FROM REP. COS.	71 976	60 470	106 222	8 447	10 277	15 522	11 156	11 980
12 TO REPORTING COS.	76 961	62 745	110 037	4 620	15 098	13 358	10 567	13 287
13 LOSSES & ADJUSTMENTS	5 345	3 050	7 199	124	812	918	661	1 708
14 OWN CONSUMPTION	42	74	60	4	4	10	48	11
15 DOMESTIC SALES	83 570	83 745	130 566	10 663	14 351	21 982	19 056	16 903
DIESEL FUEL OIL								
1 PRODUCTION	1 704 830	1 774 127	2 266 342	152 772	200 434	208 306	158 989	166 848
2 INTERPRODUCT TRANSFERS	129 710	174 482	138 428	33 405	-2 018	-22 669	-47 405	-15 594
3 NET PRODUCTION	1 834 540	1 948 609	2 404 770	186 177	198 416	185 637	111 584	151 254
4 TRANSFERS TO REF. FEED.	128	104	206	38	21	19	27	21
5 IMPORTS	129 696	63 978	129 696				63 978	
6 EXPORTS	784 086	975 706	1 020 346	20 083	74 314	141 863	82 078	77 191
7 INTERPROVINCIAL -IN-	172 859	321 214	208 221	10 239	22 116	3 027	66 117	18 850
8 INTERPROVINCIAL -OUT-								
9 CLOSING INVENTORY	445 024	441 054	354 593	472 030	458 173	354 593	377 603	338 413
10 REC. FROM NON-REP. COS.								
11 REC. FROM REP. COS.	610 977	537 770	801 189	55 469	59 329	75 414	104 077	65 687
12 TO REPORTING COS.	615 236	544 972	796 332	47 968	64 590	68 538	108 158	73 533
13 LOSSES & ADJUSTMENTS	1 481	4 159	-79	-1 033	- 504	-23	-2 640	738
14 OWN CONSUMPTION	4 260	3 973	5 372	353	359	400	451	227
15 DOMESTIC SALES	1 250 177	1 256 196	1 719 446	157 470	154 938	156 861	134 672	123 271
LIGHT FUEL OIL (2 & 3)								
1 PRODUCTION	2 544 682	2 755 985	3 573 357	369 394	298 344	360 937	458 777	307 077
2 INTERPRODUCT TRANSFERS	-28 987	-75 581	-22 223	-18 680	-11 627	37 071	63 078	25 571
3 NET PRODUCTION	2 515 695	2 680 404	3 551 134	350 714	286 717	398 008	521 855	332 648
4 TRANSFERS TO REF. FEED.	105	103	157	19	14	19	26	14
5 IMPORTS		73 701	128 707			128 707	73 701	
6 EXPORTS	1 149 564	1 274 451	1 609 296	147 460	130 701	181 571	198 656	151 267
7 INTERPROVINCIAL -IN-								
8 INTERPROVINCIAL -OUT-	165 608	235 311	258 283	41 971	25 866	24 838	70 214	21 534
9 CLOSING INVENTORY	311 448	194 531	321 298	347 563	318 028	321 298	374 563	271 173
10 REC. FROM NON-REP. COS.								
11 REC. FROM REP. COS.	204 210	217 801	299 889	22 645	24 584	48 450	48 116	43 211
12 TO REPORTING COS.	230 762	204 734	324 029	15 882	16 706	60 679	32 044	43 793
13 LOSSES & ADJUSTMENTS	11 219	12 185	16 135	298	2 248	2 370	2 979	2 925
14 OWN CONSUMPTION	2 244	2 738	3 061	128	192	497	1 316	629
15 DOMESTIC SALES	1 228 020	1 369 151	1 826 536	131 486	165 109	301 921	285 172	259 087
HEAVY FUEL OIL (4,5 & 6)								
1 PRODUCTION	2 131 195	2 190 146	2 945 276	193 360	285 817	334 904	358 680	315 706
2 INTERPRODUCT TRANSFERS	34 085	21 204	115 938	25 730	11 645	44 478	1 722	472
3 NET PRODUCTION	2 165 280	2 211 350	3 061 214	219 090	297 462	379 382	360 402	316 178
4 TRANSFERS TO REF. FEED.								
5 IMPORTS	1 849 770	1 736 655	2 706 581	283 532	288 316	284 963	177 311	403 230
6 EXPORTS	698 723	750 050	966 952	29 139	179 617	59 473	199 855	53 229
7 INTERPROVINCIAL -IN-	15 204		4 923		7 087			5 674
8 INTERPROVINCIAL -OUT-		29 016		1 739		15 629	31 958	
9 CLOSING INVENTORY	198 451	163 388	260 811	236 060	175 644	260 811	167 342	284 275
10 REC. FROM NON-REP. COS.								
11 REC. FROM REP. COS.	95 848	120 419	130 566	4 063	2 213	28 442	10 205	10 877
12 TO REPORTING COS.	101 788	117 480	144 219	4 678	1 783	35 970	26 305	10 122
13 LOSSES & ADJUSTMENTS	-2 854	- 243	-2 627	- 187	461	-47	- 388	88
14 OWN CONSUMPTION	251 670	302 265	335 682	19 465	30 237	34 310	35 475	34 684
15 DOMESTIC SALES	3 071 740	2 967 279	4 391 663	414 242	443 396	462 285	348 182	520 903

TABLEAU 1. APPROVISIONNEMENT ET UTILISATION, PRODUITS PETROLIERS, ATLANTIQUE, SEPTEMBRE 1990

MAR. 1990	APR. 1990	MAY 1990	JUNE 1990	JULY 1990	AUG. 1990	SEP. 1990	SEP. 1989	
MARS 1990	AVR. 1990	MAI 1990	JUIN 1990	JUI. 1990	AOÛT 1990	SEP. 1990	SEP. 1989	METRES CUBES
MAZOUT POUR POELES								
5 587	10 758	12 068	14 834	8 366	6 201	22 827	8 626	PRODUCTION
-6 012	- 734	-14 935	-2 349	-5 390	55	-11 112	-26 040	ECHANGES INTER-PRODUITS
- 425	10 021	-2 867	12 485	2 976	6 256	11 715	-17 414	PRODUCTION NETTE
36 938		99	71		74	1 082	70	RETOUR POUR ALIMENT.
115	94						15 061	IMPORTATIONS
				5 728				EXPORTATIONS
3 657	9 857	2 673	10 827		986	7 798		ENTREES INTER-PROVINCES
								SORTIES INTER-PROVINCES
80 956	71 618	58 675	57 107	64 347	67 771	60 389	88 518	INVENTAIRE DE FERMETURE
8 388	2 968	3 813	2 009	4 597	5 513R	10 046	6 346	ARRIV. SOC. NON-DECLAR.
11 306	3 113	3 578	2 153	4 128	1 766	12 847	6 780	ARRIV. DES SOC. DECLAR.
								EXPED. AUX SOC. DECLAR.
-73	259	96	- 147	259	160	127	408	PERTES & RECTIFICATIONS
7	2	3		1	1	1	3	AUTO CONSOMMATION
13 867	9 002	7 440	3 158	1 673	5 358R	7 288	6 302	VENTES INTERIEURES
CARBURANT DIESEL								
222 929	129 056	182 946	204 936	238 612	281 719	188 092	138 766	PRODUCTION
-17 044	736	13 564	45 960	47 376	72 070	74 819	91 142	ECHANGES INTER-PRODUITS
205 885	129 792	196 510	250 896	285 988	353 789	262 911	229 908	PRODUCTION NETTE
16	3	1	3	2	12	19	18	RETOUR POUR ALIMENT.
							35 153	IMPORTATIONS
66 900	95 999	55 716	159 965	180 272	101 127	156 458	96 941	EXPORTATIONS
36 283	52 022	35 624	49 652	31 011	8 811	22 844	15 639	ENTREES INTER-PROVINCES
								SORTIES INTER-PROVINCES
368 744	330 347	361 311	353 113	336 738	444 722	441 054	445 024	INVENTAIRE DE FERMETURE
82 827	40 764	60 790	37 882	36 717	36 692R	72 334	38 569	ARRIV. SOC. NON-DECLAR.
78 542	42 234	62 854	40 893	40 445	34 978	64 135	39 972	ARRIV. DES SOC. DECLAR.
								EXPED. AUX SOC. DECLAR.
3 044	1 020	1 120	- 340	133	- 268R	1 352	262	PERTES & RECTIFICATIONS
524	841	548	467	250	344	321	351	AUTO CONSOMMATION
145 638	120 878	142 521	145 640	148 989	155 115R	139 472	137 019	VENTES INTERIEURES
MAZOUT LEGER (MOS 2 & 3)								
344 534	355 542	286 302	202 807	286 602	216 581	297 763	244 466	PRODUCTION
21 876	2 100	-11 534	-24 707	-44 052	-47 404R	-60 509	-59 459	ECHANGES INTER-PRODUITS
366 410	357 642	274 768	178 100	242 550	169 177R	237 254	185 007	PRODUCTION NETTE
13	10	7	6	2	3	22	8	RETOUR POUR ALIMENT.
								IMPORTATIONS
101 741	157 280	178 358	48 368	199 233	49 356	190 192	116 661	EXPORTATIONS
								ENTREES INTER-PROVINCES
33 898	32 857	2 962	32 315	14 215	1 919	25 397	16 015	SORTIES INTER-PROVINCES
263 066	257 107	222 314	246 525	216 901	271 006R	194 531	311 448	INVENTAIRE DE FERMETURE
34 918	19 200	20 303	9 660	5 937	9 524R	26 932	11 597	ARRIV. SOC. NON-DECLAR.
35 342	21 314	12 285	9 247	9 329	12 639	28 741	10 571	ARRIV. DES SOC. DECLAR.
								EXPED. AUX SOC. DECLAR.
3 588	1 215	431	1 280	- 205	-1 929R	1 901	1 311	PERTES & RECTIFICATIONS
195	63	74	360	44	28	29	70	AUTO CONSOMMATION
234 658	170 062	135 747	71 973	55 493	62 580R	94 379	81 194	VENTES INTERIEURES
MAZOUT LOURD(MOS 4,5 & 6)								
271 540	210 417	181 628	171 282	191 415	255 975	233 503	165 321	PRODUCTION
5 111	9 804	911	611	-6 484	6 951R	2 106	6 692	ECHANGES INTER-PRODUITS
276 651	220 221	182 539	171 893	184 931	262 926R	235 609	172 013	PRODUCTION NETTE
								RETOUR POUR ALIMENT.
								IMPORTATIONS
216 687	219 400	166 060	164 600	29 500	189 663	170 204	116 900	EXPORTATIONS
51 318	47 219	103 501	31 093	94 223	105 809	63 803	39 052	ENTREES INTER-PROVINCES
	31 355	2 956	23 627		6 171		25 531	SORTIES INTER-PROVINCES
38 967				7 041		20 833		INVENTAIRE DE FERMETURE
219 722	264 975	197 799	196 932	142 511	148 266R	163 388	198 451	ARRIV. SOC. NON-DECLAR.
15 421	7 422	11 301	16 997	6 768	16 847R	24 581	1 117	ARRIV. DES SOC. DECLAR.
15 214	7 414	7 835	12 367	11 656	13 351	13 216	2 130	EXPED. AUX SOC. DECLAR.
								PERTES & RECTIFICATIONS
620	- 104	316	- 504	173	- 420	-24	- 655	AUTO CONSOMMATION
35 561	23 905	35 554	29 926	31 541	34 287	41 332	18 523	VENTES INTERIEURES
431 632	354 711	282 826	305 102	130 986	316 825R	276 112	253 103	

TABLE 1. SUPPLY AND DISPOSITION OF PETROLEUM PRODUCTS, ATLANTIC, SEPTEMBER 1990

CUBIC METRES	CUM. 1989	CUM. 1990	YEAR 1989	OCT. 1989	NOV. 1989	DEC. 1989	JAN. 1990	FEB. 1990
	CUM. 1989	CUM. 1990	ANN. 1989	OCT. 1989	NOV. 1989	DEC. 1989	JAN. 1990	FEV. 1990
ASPHALT								
1 PRODUCTION	248 762	269 831	301 140	46 714	5 664		11	4 987
2 INTERPRODUCT TRANSFERS	-43	80	-15 086		- 472	-14 571	-9	-2
5 IMPORTS	5 803	29 675	5 803					
6 EXPORTS	22 892	15 77	22 892					
7 INTERPROVINCIAL -IN-	9 881		7 435	3 432				
8 INTERPROVINCIAL -OUT-		5 579			1 653	4 225		1
9 CLOSING INVENTORY	49 822	53 871	35 635	62 416	53 532	35 635	36 660	40 880
10 REC. FROM NON-REP. COS.								
11 REC. FROM REP. COS.	4 075	9 723	16 027	5 952	6 000			54
12 TO REPORTING COS.	4 117	9 331	16 069	5 952	6 000			
13 LOSSES & ADJUSTMENTS	1 213	2 002	-1 350	129	- 991	-1 701	-1 024	819
14 OWN CONSUMPTION	23	16	23					
15 DOMESTIC SALES	237 173	254 748	288 812	37 423	13 414	802	1	1
COKE								
1 PRODUCTION	30 300	30 340	40 184	3 514	3 220	3 150	3 700	3 202
2 INTERPRODUCT TRANSFERS								
5 IMPORTS	17 500	5 700	17 500				5 700	
6 EXPORTS								
7 INTERPROVINCIAL -IN-		551						
8 INTERPROVINCIAL -OUT-								
9 CLOSING INVENTORY								
10 REC. FROM NON-REP. COS.								
11 REC. FROM REP. COS.								
12 TO REPORTING COS.								
13 LOSSES & ADJUSTMENTS								
14 OWN CONSUMPTION	30 300	30 340	40 184	3 514	3 220	3 150	3 700	3 202
15 DOMESTIC SALES	17 500	6 251	17 500				5 700	
LUBE OILS & GREASES								
1 PRODUCTION	2 189	2 178	2 768	37	542			
2 INTERPRODUCT TRANSFERS	-33	- 288	-83	-25	-3	-22	-24	-60
4 TRANSFERS TO REF. FEED.								
5 IMPORTS	750	908	1 126	187	124	65	127	97
6 EXPORTS	121	132	156	11	15	9	10	12
7 INTERPROVINCIAL -IN-	42 366	42 820	54 936	4 447	4 738	3 385	4 634	4 146
8 INTERPROVINCIAL -OUT-								
9 CLOSING INVENTORY	18 718	19 711	17 346	17 103	17 820	17 346	17 842	17 693
10 REC. FROM NON-REP. COS.	1 482	1 938	2 071	247	107	235	94	132
11 REC. FROM REP. COS.	11 524	13 404	14 534	532	1 502	976	1 183	1 826
12 TO REPORTING COS.	11 475	13 693	13 790	740	892	683	1 501	1 493
13 LOSSES & ADJUSTMENTS	- 114	544	602	618	67	31	-35	225
14 OWN CONSUMPTION	96	79	133	20	12	5	9	
15 DOMESTIC SALES	46 108	44 147	61 451	5 651	5 307	4 385	4 033	4 560
STILL GAS								
1 PRODUCTION	382 536	405 615	515 961	39 144	46 587	47 694	47 754	41 812
2 INTERPRODUCT TRANSFERS								
9 CLOSING INVENTORY	184	282	214	166	178	214	214	165
11 REC. FROM REP. COS.								
12 TO REPORTING COS.								
13 LOSSES & ADJUSTMENTS		- 282						
14 OWN CONSUMPTION	382 536	405 829	515 931	39 162	46 575	47 658	47 754	41 861
15 DOMESTIC SALES								
OTHER PRODUCTS								
1 PRODUCTION	562 065	746 247	724 131	42 340	65 211	54 515	150 819	115 272
2 INTERPRODUCT TRANSFERS	-60 297	-39 308	- 122 382	-23 759	-10 003	-28 323	- 260	241
4 TRANSFERS TO REF. FEED.	163 370	201 159	217 044	5 890	9 223	38 561	57 098	1 019
5 IMPORTS	149 808	88 900	149 808					
6 EXPORTS	512 645	615 835	560 278		47 633		45 367	77 480
7 INTERPROVINCIAL -IN-			7 185	14 705	24 779		1 834	7 651
8 INTERPROVINCIAL -OUT-	13 348	5 777				18 951		
9 CLOSING INVENTORY	102 650	186 290	163 694	132 879	160 035	163 694	227 062	272 780
10 REC. FROM NON-REP. COS.		13 781	34 874			34 874		
11 REC. FROM REP. COS.		29 668						
12 TO REPORTING COS.	124	28 535	124					
13 LOSSES & ADJUSTMENTS	-13 846	-34 820	-20 876	-2 854	-4 048	- 128	-13 461	-1 073
14 OWN CONSUMPTION								
15 DOMESTIC SALES	170	206	237	21	23	23	21	20

TABLEAU 1. APPROVISIONNEMENT ET UTILISATION, PRODUITS PETROLIERS, ATLANTIQUE, SEPTEMBRE 1990

MAR. 1990	APR. 1990	MAY 1990	JUNE 1990	JULY 1990	AUG. 1990	SEP. 1990	SEP. 1989	
MARS 1990	AVR. 1990	MAI 1990	JUIN 1990	JUI. 1990	AOUT 1990	SEP. 1990	SEP. 1989	METRES CUBES
								ASPHALTE
-7	7 295 14	29 169 -19	42 098	79 050	54 250 103	52 971	72 535	PRODUCTION 1
			29 675					ECHANGES INTER-PRODUITS 2
		250		10 260	9 137		18 629	IMPORTATIONS 5
1	116		3 654	53	8 789		14 026	EXPORTATIONS 6
40 771	46 781	67 081	53 372	67 592	59 973	53 871	49 822	ENTREES INTER-PROVINCES 7
								SORTIES INTER-PROVINCES 8
								INVENTAIRE DE FERMETURE 9
								ARRIV. SOC. NON-DECLAR. 10
						9 669		ARRIV. DES SOC. DECLAR. 11
						9 351		EXPED. AUX SOC. DECLAR. 12
6	684	- 131	33	2 137 15	- 183 1	- 339	- 175 13	PERTES & RECTIFICATIONS 13
								AUTO CONSOMMATION 14
95	499	9 231	81 795	52 365	61 806	48 955	50 520	VENTES INTERIEURES 15
								COKE
3 216	3 711	3 522	3 387	2 889	3 803	2 910	3 366	PRODUCTION 1
								ECHANGES INTER-PRODUITS 2
								IMPORTATIONS 5
								EXPORTATIONS 6
						551		ENTREES INTER-PROVINCES 7
								SORTIES INTER-PROVINCES 8
								INVENTAIRE DE FERMETURE 9
								ARRIV. SOC. NON-DECLAR. 10
								ARRIV. DES SOC. DECLAR. 11
								EXPED. AUX SOC. DECLAR. 12
								PERTES & RECTIFICATIONS 13
								AUTO CONSOMMATION 14
3 216	3 711	3 522	3 387	2 889	3 803	2 910	3 366	VENTES INTERIEURES 15
						551		
								HUILES & GRAISSES LUBRIF.
968		106		103		1 001	646	PRODUCTION 1
-4	-40	28	-76	-9	- 104	1	-2	ECHANGES INTER-PRODUITS 2
								RETOUR POUR ALIMENT. 4
30		193	197		129	135	63	IMPORTATIONS 5
21	29	5	2	11	32	10	40	EXPORTATIONS 6
4 606	4 905	4 710	4 987	5 139	5 047	4 646	4 923	ENTREES INTER-PROVINCES 7
								SORTIES INTER-PROVINCES 8
19 433	19 423	18 931	18 698	19 099	18 595	19 711	18 718	INVENTAIRE DE FERMETURE 9
195	166	264	187	185	715		135	ARRIV. SOC. NON-DECLAR. 10
1 562	1 085	1 575	1 281	1 413	1 543	1 936	1 225	ARRIV. DES SOC. DECLAR. 11
1 337	1 706	1 236	1 482	1 434	1 543	1 961	1 277	EXPED. AUX SOC. DECLAR. 12
- 299	- 524	718	18	-3	146	298	-7	PERTES & RECTIFICATIONS 13
9	17			26	7	11	12	AUTO CONSOMMATION 14
4 549	4 898	5 409	5 307	4 962	6 106	4 323	5 473	VENTES INTERIEURES 15
								GAZ DE DISTILLATION
42 065	41 781	36 889	40 503	50 541	58 715	45 555	40 858	PRODUCTION 1
								ECHANGES INTER-PRODUITS 2
171	171	171	171	171		282	184	INVENTAIRE DE FERMETURE 9
								ARRIV. DES SOC. DECLAR. 11
								EXPED. AUX SOC. DECLAR. 12
								PERTES & RECTIFICATIONS 13
								AUTO CONSOMMATION 14
42 059	41 781	36 889	40 503	50 541	58 886	45 555	40 824	VENTES INTERIEURES 15
								AUTRES PRODUITS
8 411	88 621	224 026	69 489	42 597		47 012	1 347	PRODUCTION 1
2 553	-9 083	10	58	8 951	-40 552	-1 226	-5 846	ECHANGES INTER-PRODUITS 2
								RETOUR POUR ALIMENT. 4
19 364		8 181	39 300	260	343	75 594		IMPORTATIONS 5
				16 669	3 923	68 308		EXPORTATIONS 6
42 166	41 739	128 824	52 438	62 955	87 340	77 526	37 670	ENTREES INTER-PROVINCES 7
1 386		920		10 122		15 602		SORTIES INTER-PROVINCES 8
	1 368		39 350		2 574		5 982	
224 697	262 907	352 266	295 349	324 389	199 523	186 290	102 650	INVENTAIRE DE FERMETURE 9
				13 781				ARRIV. SOC. NON-DECLAR. 10
				9 227		9 191		ARRIV. DES SOC. DECLAR. 11
884		160	11 250	9 227		7 014		EXPED. AUX SOC. DECLAR. 12
-2 012	-1 798	-1 603	-4 624	- 156	-2 053	-8 040	-1 059	PERTES & RECTIFICATIONS 13
								AUTO CONSOMMATION 14
31	19	35		21	33	26	21	VENTES INTERIEURES 15

TABLE 1. SUPPLY AND DISPOSITION OF PETROLEUM PRODUCTS, QUEBEC, SEPTEMBER 1990

CUBIC METRES	CUM. 1989	CUM. 1990	YEAR 1989	OCT. 1989	NOV. 1989	DEC. 1989	JAN. 1990	FEB. 1990
	CUM. 1989	CUM. 1990	ANN. 1989	OCT. 1989	NOV. 1989	DEC. 1989	JAN. 1990	FEV. 1990
1 DOMESTIC CRUDE AND EQUIVALENT RECEIVED	3 631 586	3 819 762	4 931 817	397 746	412 398	490 087	519 563	327 370
A WESTERN CANADA	3 631 586	3 819 762	4 931 817	397 746	412 398	490 087	519 563	327 370
B EASTERN CANADA								
2 TOTAL IMPORTS OF CRUDE AND EQUIV.	7 285 074	8 905 812	9 630 976	711 761	955 963	678 178	1 043 006	1 015 425
A ALGERIA	92 001	96 941	92 001					
B IRAN								
C IRAQ								
D KUWAIT								
E LIBYA								
F MEXICO	287 122	370 288	357 763	35 744	16 108	18 789	47 329	47 329
G NIGERIA	134 224		134 224					
H NORWAY	1 019 301	2 450 622	1 333 042	36 402	140 992	136 347	285 161	339 309
I SAUDI ARABIA								
J UNITED ARAB EMIRATES		92 457					92 457	
K UNITED KINGDOM	4 541 849	5 164 348	6 483 644	631 118	798 863	511 814	474 395	628 787
L UNITED STATES	58 822	29 873	67 319	8 497				
M VENEZUELA	596 097	401 983	607 325			11 228		
N OTHERS	555 658	299 300	555 658				143 664	
3 TOTAL CRUDE AND EQUIV. RECEIVED BY REFS (1+2)	10 916 660	12 725 574	14 562 793	1 109 507	1 368 361	1 168 265	1 562 569	1 342 795
A BY PIPELINE	7 315 272	7 827 279	9 768 983	842 495	784 075	827 141	989 897	797 705
B BY OTHER MEANS	3 601 388	4 898 295	4 793 810	267 012	584 286	341 124	572 672	545 090
4 OPENING INVENTORY CRUDE	918 309	513 257	918 309	542 486	695 007	768 997	513 257	653 303
5 CLOSING INVENTORY CRUDE	542 486	727 515	513 257	695 007	768 997	513 257	653 303	708 729
6 LOSSES & ADJUSTMENTS	-2 112	-4 928	-3 473		- 495	- 866	2 408	
7 CRUDE & EQUIV. CHARGED	11 294 595	12 516 244	14 971 318	956 986	1 294 866	1 424 871	1 420 115	1 287 369
A CONVENTIONAL CRUDE LIGHT	8 420 721	9 513 772	11 328 852	736 239	1 037 031	1 134 861	1 126 825	953 440
B CONVENTIONAL CRUDE HEAVY	2 873 874	3 002 472	3 642 466	220 747	257 835	290 010	293 290	333 929
C SYNTHETIC CRUDE OIL								
D CRUDE BITUMEN								
E CONDENSATE & PENTANES								
8 OTHER MATERIALS CHARGED	1 203 124	956 928	1 715 380	214 592	134 370	163 294	128 217	70 641
A CRUDE TOPS	466 352	179 205	592 456	98 180	17 840	10 084	27 896	
B CRUDE BOTTOMS								
C LPG'S	75 419	77 310	117 470	14 740	18 231	9 080	8 819	7 291
D NATURAL GAS								
E LUBES FOR REPROCESSING								
F OTHER FEEDSTOCKS	661 353	700 413	1 005 454	101 672	98 299	144 130	91 502	63 350
9 TOTAL FEED CHARGED (7+8)	12 497 719	13 473 172	16 686 698	1 171 578	1 429 236	1 588 165	1 548 332	1 358 010
10 REFINERY LOSSES	- 402 924	- 247 265	- 609 710	- 101 116	-66 385	-39 285	-17 936	-25 325
TOTAL, ALL PRODUCTS								
1 REFINERY PRODUCTION	12 900 643	13 720 437	17 296 408	1 272 694	1 495 621	1 627 450	1 566 268	1 383 335
4 TRANSFERS TO REFINERY FEEDSTOCKS	1 203 124	956 928	1 715 380	214 592	134 370	163 294	128 217	70 641
5 IMPORTS	3 766 388	2 713 877	5 071 124	354 772	625 902	324 062	195 296	244 414
6 EXPORTS	648 258	713 846	911 261	84 915	66 397	111 691	33 511	67 070
7 INTERPROVINCIAL -IN-	2 355 136	2 674 953	3 476 327	351 999	389 501	379 691	381 731	243 876
8 INTERPROVINCIAL -OUT-	2 683 349	3 211 363	3 708 785	372 396	367 812	285 228	402 068	235 525
9 CLOSING INVENTORY	2 780 674	2 454 915	2 453 438	2 365 401	2 604 275	2 453 438	2 376 556	2 345 774
10 REC. FROM NON-REP. COS.	692 454	444 355	982 151	101 351	83 813	104 533	37 371	29 722
11 REC. FROM REP. COS.	8 763 845	9 356 165	12 109 822	1 075 565	1 141 604	1 128 808	1 030 162	1 092 519
12 DEL. TO REPORTING COS.	8 781 967	9 606 141	12 093 865	1 147 354	1 105 589	1 058 955	1 037 390	1 165 520
13 LOSSES & ADJUSTMENTS	24 475	16 549	36 484	16 714	-24 279	19 574	15 084	26 681
14 OWN CONSUMPTION	735 628	754 423	968 357	69 435	72 539	90 755	88 434	83 556
15 DOMESTIC SALES	13 919 957	13 649 060	19 367 228	1 666 268	1 775 139	1 985 884	1 583 006	1 375 655

TABLEAU 1. APPROVISIONNEMENT ET UTILISATION, PRODUITS PETROLIERS, QUEBEC, SEPTEMBRE 1990

MAR. 1990	APR. 1990	MAY 1990	JUNE 1990	JULY 1990	AUG. 1990	SEP. 1990	SEP. 1989		METRES CUBES
MARS 1990	AVR. 1990	MAI 1990	JUIN 1990	JUI. 1990	AOUT 1990	SEP. 1990	SEP. 1989		
383 197	313 504	568 787	412 909	473 248	435 793	385 391	419 853	ARRIVAGES DE PETROLE BRUT & EQUIV. DOMESTIQUE	1
383 197	313 504	568 787	412 909	473 248	435 793	385 391	419 853	DE L'OUEST DU CANADA	A
								DE L'EST DU CANADA	B
1 081 533	898 886	721 740	827 848	1 241 019	1 064 207	1 012 148	456 182	TOTAL DES IMPORTATIONS DE BRUT ET D'EQUIVALENTE	2
			40 505	56 436				ALGERIE	A
								IRAN	B
								IRAQ	C
								KOWEIT	D
13 413		19 722	36 486	77 397	44 733	83 879	36 049	LYBIE	E
								MEXIQUE	F
297 858	322 516	40 861	340 616	244 119	379 282	200 900	93 253	NIGERIA	G
								NORVEGE	H
								ARABIE SAOUDITE	I
								EMIRATES ARABES UNIS	J
770 262	576 370	602 208	340 113	733 395	514 670	524 148	301 726	ROYAUME-UNI	K
			6 189	11 899	11 785		25 154	ETATS UNIS	L
		58 949	63 939	117 773	113 737			VENEZUELA	M
							155 636	AUTRES	N
1 464 730	1 212 390	1 290 527	1 240 757	1 714 267	1 500 000	1 397 539	876 035	TOTAL ARRIV. DE BRUT ET EQUIV. AUX RAFFS. (1+2)	3
950 334	599 534	791 018	849 514	1 003 704	956 385	889 188	876 035	PAR PIPE-LINE	A
514 396	612 856	499 509	391 243	710 563	543 615	508 351		PAR D'AUTRES MOYENS	B
708 729	737 263	877 665	754 623	609 190	785 053	743 383	721 911	STOCKS DE BRUT - DEBUT	4
737 263	877 665	754 623	609 190	785 053	743 383R	727 515	542 486	STOCKS DE BRUT - FIN	5
-1	-2	-1		-3 656	-3 544	-132	-1 012	PERTES ET RECTIFICATIONS	6
1 436 197	1 071 990	1 413 570	1 386 190	1 542 060	1 545 214R	1 413 539	1 056 472	BRUT & EQUIV. INTRODUIT	7
1 116 220	820 599	1 069 230	1 062 314	1 160 436	1 181 817R	1 022 891	746 583	BRUT CONVENTIONEL LEGER	A
319 977	251 391	344 340	323 876	381 624	363 397R	390 648	309 889	BRUT CONVENTIONEL LOURD	B
								PETROLE BRUT SYNTHETIQUE	C
								PETROLE BITUMINEUX LOURD	D
								CONDENSATS ET PENTANES	E
68 161	155 418	108 068	126 588	77 344	104 909R	117 582	194 798	AUTRES MAT. UTILISEES	8
5 386	20 463	29 198	19 275	11 668	36 064R	29 255	78 219	PRODUITS DE DECONTANTION	A
								RESIDUS DE BRUT	B
12 292	9 728	7 481	12 527	6 082	6 278	6 812	6 115	GPL	C
								GAZ NATUREL	D
50 483	125 227	71 389	94 786	59 594	62 567	81 515	110 464	LUBRIFIANTS RECYCLABLES	E
								AUTRES CHARGES D'ALIMEN.	F
1 504 358	1 227 408	1 521 638	1 512 778	1 619 404	1 650 123	1 531 121	1 251 270	TOTAL ALIMENTATION(7+8)	9
-42 500	-78 986	-2 911	-9 261	-15 945	-26 371	-28 030	-73 951	PERTES EN RAFFINERIE	10
1 546 858	1 306 394	1 524 549	1 522 039	1 635 349	1 676 494	1 559 151	1 325 221	TOTAL, TOUS LES PRODUITS	
								PROD. DES RAFFINERIES	1
								RETOUR POUR ALIMENTATION	4
68 161	155 418	108 068	126 588	77 344	104 909R	117 582	194 798	DES RAFFINERIES	
365 425	359 640	487 040	370 337	204 645	225 834	261 246	529 333	IMPORTATIONS	5
76 879	33 720	31 153	44 054	37 085	176 222R	214 152	72 443	EXPORTATIONS	6
297 277	243 839	260 379	252 588	338 620	289 268R	367 455	279 281	ENTREES INTER-PROVINCES	7
323 370	341 017	383 224	419 932	348 266	402 641	355 320	345 428	SORTIES INTER-PROVINCES	8
2 453 775	2 384 987	2 406 211	2 491 949	2 656 944	2 487 676R	2 454 915	2 780 674	INVENTAIRE DE FERMETURE	9
40 011	101 685	51 751	83 370	14 068	43 443	42 934	135 158	ARRIV. SOC. MON-DECLAR.	10
1 002 353	959 688	983 577	862 733	1 178 679	1 178 654R	1 067 800	899 326	ARRIV. DES SOC. DECLAR.	11
1 003 119	997 140	1 082 485	903 726	1 124 628	1 174 102R	1 118 031	894 298	EXPED. AUX SOC. DECLAR.	12
-42 149	312	3 006	60	-4 545	29 221R	-11 121	11 224	PERTES & RECTIFICATIONS	13
84 581	82 815	83 841	77 302	87 642	83 371	82 881	70 859	AUTO CONSOMMATION	14
1 629 962	1 429 612	1 596 295	1 433 587	1 535 946	1 612 495R	1 454 502	1 595 316	VENTES INTERIEURES	15

TABLE 1. SUPPLY AND DISPOSITION OF PETROLEUM PRODUCTS, QUEBEC, SEPTEMBER 1990

CUBIC METRES	CUM. 1989	CUM. 1990	YEAR 1989	OCT. 1989	NOV. 1989	DEC. 1989	JAN. 1990	FEB. 1990
	CUM. 1989	CUM. 1990	ANN. 1989	OCT. 1989	NOV. 1989	DEC. 1989	JAN. 1990	FEV. 1990
PROPANE & PROPANE MIXES								
1 PRODUCTION	184 395	189 165	235 336	11 725	20 067	19 149	17 759	17 100
2 INTERPRODUCT TRANSFERS		2 598						2 161
A. OF WHICH TO PETROCHEMS								
3 NET PRODUCTION	184 395	191 763	235 336	11 725	20 067	19 149	17 759	19 261
4 TRANSFERS TO REF. FEED.								
5 IMPORTS	99		99					
6 EXPORTS	905		905					
7 INTERPROVINCIAL -IN-	6 568	264	8 740	496		1 676	141	123
8 INTERPROVINCIAL -OUT-	801	6 263	801					
9 CLOSING INVENTORY	4 303	3 794	7 984	2 023	1 254	7 984	1 987	1 492
10 REC. FROM NON-REP. COS.	1 057	38	8 200	126	78	6 939		
11 REC. FROM REP. COS.	15 023	9 863	24 983	5 743	3 934	283	1 333	921
12 TO REPORTING COS.	15 044	10 200	25 147	5 697	4 123	283	1 333	921
13 LOSSES & ADJUSTMENTS	-1 633	914	- 388	-46	30	1 261	-1 247	59
14 OWN CONSUMPTION	9 217	7 423	12 717			3 500	1 463	719
15 DOMESTIC SALES	181 375	181 318	233 062	14 719	20 695	16 273	23 681	19 101
16 TOTAL EXPORT(N.E.B.145)	26 665	10 387	31 395	1 490	1 039	2 201	1 207	1 296
BUTANE & BUTANE MIXES								
1 PRODUCTION	84 539	103 407	88 171	2 038	1 117	477	3 108	2 648
2 INTERPRODUCT TRANSFERS	-2 011	-1 548	-2 913	- 138		- 764	- 561	-1 114
A. OF WHICH TO PETROCHEMS								
3 NET PRODUCTION	82 528	101 859	85 258	1 900	1 117	• 287	2 547	1 534
4 TRANSFERS TO REF. FEED.	75 419	77 310	117 470	14 740	18 231	9 080	8 819	7 291
5 IMPORTS								
6 EXPORTS								
7 INTERPROVINCIAL -IN-								
8 INTERPROVINCIAL -OUT-		1 036						
9 CLOSING INVENTORY	6 463	5 477	5 843	4 765	6 842	5 843	5 331	4 913
10 REC. FROM NON-REP. COS.	76 384	77 310	119 844	14 740	19 640	9 080	8 819	7 291
11 REC. FROM REP. COS.	1 344	1 478	2 890	1 069		477	561	
12 TO REPORTING COS.	229	2 381	1 777	1 071		477	791	
13 LOSSES & ADJUSTMENTS	131	52	248	-3	1	119	- 117	-1
14 OWN CONSUMPTION	35 790	13 966	37 166	1 357		-1		
15 DOMESTIC SALES	47 888	86 268	51 172	2 242	448	594	2 946	1 953
16 TOTAL EXPORT(N.E.B.145)	13 818	27 781	13 818				2 829	1 894
PETRO-CHEM FEEDSTOCKS								
1 PRODUCTION	459 206	421 275	624 562	50 874	47 168	67 314	57 378	55 738
2 INTERPRODUCT TRANSFERS	37 454	2 563	28 045	17	474	-9 900	50	165
A. OF WHICH EMERGY								
BACKFLOWS								
3 NET PRODUCTION	496 660	423 838	652 607	50 891	47 642	57 414	57 428	55 903
4 TRANSFERS TO REF. FEED.	21 064	24 775	28 298		3 071	4 163	3 880	5 165
5 IMPORTS								
6 EXPORTS	139 081	129 514	190 869	22 624	19 260	9 904	7 781	33 808
7 INTERPROVINCIAL -IN-	63		71	6	2			
8 INTERPROVINCIAL -OUT-	8 208	13 549	11 250			3 042	4 596	4 390
9 CLOSING INVENTORY	50 264	27 217	37 578	34 378	37 515	37 578	38 394	31 440
10 REC. FROM NON-REP. COS.	36 284	30 204	45 167		4 720	4 163		5 165
11 REC. FROM REP. COS.	15 061	16 614	36 464	8 558	8 384	4 461	59	86
12 TO REPORTING COS.	20 020	18 342	38 718	9 654	4 888	4 156	1 389	1 676
13 LOSSES & ADJUSTMENTS	- 915	49	1 285	1 614	313	273	34	1
14 OWN CONSUMPTION	285	590	112	42	71	- 286	173	- 154
15 DOMESTIC SALES	325 489	294 198	441 627	41 407	30 008	44 723	38 818	23 222
NAPHTHA SPECIALTIES								
1 PRODUCTION	24 673	26 774	31 416	2 280	2 542	1 921	1 600	1 332
2 INTERPRODUCT TRANSFERS	879	- 355	718	106	-23	- 244	39	1 231
3 NET PRODUCTION	25 552	26 419	32 134	2 386	2 519	1 677	1 639	2 563
4 TRANSFERS TO REF. FEED.								
5 IMPORTS	1 958	1 625	2 402		345	99		
6 EXPORTS								
7 INTERPROVINCIAL -IN-	3 860	12 151	7 272	333	2 785	294	158	309
8 INTERPROVINCIAL -OUT-	7 209	16 239	11 744	1 101	893	2 541	912	712
9 CLOSING INVENTORY	13 452	14 917	13 877	12 968	15 359	13 877	13 642	13 217
10 REC. FROM NON-REP. COS.	131	230	218	58	29			
11 REC. FROM REP. COS.	714	1 281	995	106	74	101	41	147
12 TO REPORTING COS.	357	837	413	5		51	52	93
13 LOSSES & ADJUSTMENTS	943	- 476	1 232	10	610	- 331	- 561	256
14 OWN CONSUMPTION	121	47	212	82	3	6	20	8
15 DOMESTIC SALES	23 607	24 019	29 017	2 169	1 855	1 386	1 650	2 375

TABLEAU 1. APPROVISIONNEMENT ET UTILISATION, PRODUITS PETROLIERS, QUEBEC, SEPTEMBRE 1990

MAR. 1990	APR. 1990	MAY 1990	JUNE 1990	JULY 1990	AUG. 1990	SEP. 1990	SEP. 1989	
MARS 1990	AVR. 1990	MAI 1990	JUIN 1990	JUI. 1990	AOUT 1990	SEP. 1990	SEP. 1989	METRES CUBES
PROPANE & MEL DE PROPANE								
19 660	17 375	21 645	20 053	21 469	24 483 -46	29 621 483	15 925	PRODUCTION 1
								ECHANGES INTER-PRODUITS 2
19 660	17 375	21 645	20 053	21 469	24 437	30 104	15 925	PORTION POUR PETROCHIM. A. 3
								PRODUCTION NETTE 3
								RETOUR POUR ALIMENT. 4
								IMPORTATIONS 5
							1 989	EXPORTATIONS 6
				1 120	2 602	2 541		ENTREES INTER-PROVINCES 7
								SORTIES INTER-PROVINCES 8
1 936	3 644	81	1 642	1 916	-1 114	3 794	4 303	INVENTAIRE DE FERMETURE 9
1 420	482	475	719	1 402	1 609	1 502	100	ARRIV. SOC. NON-DECLAR. 10
1 420	482	1 097	719	1 283	1 443	1 502	1 993	ARRIV. DES SOC. DECLAR. 11
							1 993	EXPED. AUX SOC. DECLAR. 12
-16	76	- 369	-13	283	1 195	946	-8	PERTES & RECTIFICATIONS 13
992	558	1 342	272	896	588	593	347	AUTO CONSOMMATION 14
18 240	15 071	23 613	18 233	19 015	23 248	21 116	18 408	VENTES INTERIEURES 15
1 166	1 609	1 530	1 603	1 210R	766R		1 052	TOTAL EXPORT(O.N.E.145) 16
BUTANE ET MEL DE BUTANE								
4 335	12 617	20 786	16 218	20 195	18 087 46	5 413	5 264	PRODUCTION 1
81								ECHANGES INTER-PRODUITS 2
4 416	12 617	20 786	16 218	20 195	18 133	5 413	5 264	PORTION POUR PETROCHIM. A. 3
								PRODUCTION NETTE 3
12 292	9 728	7 481	12 527	6 082	6 278	6 812	6 115	RETOUR POUR ALIMENT. 4
								IMPORTATIONS 5
								EXPORTATIONS 6
								ENTREES INTER-PROVINCES 7
							119	SORTIES INTER-PROVINCES 8
917								INVENTAIRE DE FERMETURE 9
7 042	5 268	6 599	5 185	4 818	5 525	5 477	6 463	ARRIV. SOC. NON-DECLAR. 10
12 292	9 728	7 481	12 527	6 082	6 278	6 812	6 115	ARRIV. DES SOC. DECLAR. 11
917								EXPED. AUX SOC. DECLAR. 12
917		229	207		237			PERTES & RECTIFICATIONS 13
	-36	136	-92	125	37			AUTO CONSOMMATION 14
79	5 124	978	1 690	2 906	1 913	1 276	741	VENTES INTERIEURES 15
1 291	9 303	18 112	15 827	17 531	15 239	4 066	4 534	TOTAL EXPORT(O.N.E.145) 16
824	2 083	4 105	4 801	6 370R	4 875R			
CHARGES PETROCHIMIQUES								
57 502	39 968	46 256	33 784	45 294	42 821	42 534	57 964	PRODUCTION 1
693	97	630	376	200	255	97	379	ECHANGES INTER-PRODUITS 2
58 195	40 065	46 886	34 160	45 494	43 076	42 631	58 343	DONT LE RENVOI DES PRODUITS ENERGETIQUES A. 3
	4 011	4 130			5 629	1 960		PRODUCTION NETTE 3
28 270	9 619		14 547		20 502	14 987	5 520	RETOUR POUR ALIMENT. 4
								IMPORTATIONS 5
3 961	115	62	122	8	108	187	67	EXPORTATIONS 6
								ENTREES INTER-PROVINCES 7
								SORTIES INTER-PROVINCES 8
10 339	24 914	36 296	19 333	35 083	34 567	27 217	50 264	INVENTAIRE DE FERMETURE 9
4 219	4 011	4 130	3 519	3 656	3 545	1 959	5 118	ARRIV. SOC. NON-DECLAR. 10
557	776	817	947	557	6 364	6 451	657	ARRIV. DES SOC. DECLAR. 11
855	1 722	638	700	1 043	6 644	3 675	1 027	EXPED. AUX SOC. DECLAR. 12
3	4	-7	136	-74	-54	6	253	PERTES & RECTIFICATIONS 13
410	32	61	45			23	17	AUTO CONSOMMATION 14
50 573	14 774	35 567	40 039	32 980	20 672	37 553	47 654	VENTES INTERIEURES 15
PROD SPECIAUX BASE/NAPH								
4 632	2 738	4 354	3 635	2 546	2 967	2 970	3 503	PRODUCTION 1
- 233	62	- 467	- 305	- 209	- 89	- 384	-40	ECHANGES INTER-PRODUITS 2
4 399	2 800	3 887	3 330	2 337	2 878	2 586	3 463	PRODUCTION NETTE 3
	1 004			55	483	83	16	RETOUR POUR ALIMENT. 4
								IMPORTATIONS 5
								EXPORTATIONS 6
280	224	336	9 116	381	660	687	230	ENTREES INTER-PROVINCES 7
966	701	1 586	371	9 656	1 044	291	302	SORTIES INTER-PROVINCES 8
13 952	14 263	13 295	22 804	14 278	14 510	14 917	13 452	INVENTAIRE DE FERMETURE 9
	79			98		53	16	ARRIV. SOC. NON-DECLAR. 10
7	53	59	316	505	108	45	41	ARRIV. DES SOC. DECLAR. 11
58	103	130	162	51	111	77	41	EXPED. AUX SOC. DECLAR. 12
								PERTES & RECTIFICATIONS 13
12	74	24	54	-62	- 142	- 131	-93	AUTO CONSOMMATION 14
-1	2	9	4	3	1	1	-2	
2 916	2 969	3 501	2 662	2 254	2 883	2 809	2 027	VENTES INTERIEURES 15

TABLE 1. SUPPLY AND DISPOSITION OF PETROLEUM PRODUCTS, QUEBEC, SEPTEMBER 1990

CUBIC METRES	CUM. 1989	CUM. 1990	YEAR 1989	OCT. 1989	NOV. 1989	DEC. 1989	JAN. 1990	FEB. 1990
	CUM. 1989	CUM. 1990	ANN. 1989	OCT. 1989	NOV. 1989	DEC. 1989	JAN. 1990	FEB. 1990
AVIATION GASOLINE								
1 PRODUCTION	32 352	21 059	36 830	1 739	2 270	469	1 133	707
2 INTERPRODUCT TRANSFERS	2 101	2 127	1 827	52	-50	-276	-246	-329
3 NET PRODUCTION	34 453	23 186	38 657	1 791	2 220	193	887	378
4 TRANSFERS TO REF. FEED.								
5 IMPORTS								
6 EXPORTS								
7 INTERPROVINCIAL -IN-	2 704	328	5 464	917	307	1 536	69	4
8 INTERPROVINCIAL -OUT-	25 962	16 481	34 854	3 177	2 597	3 118	1 364	810
9 CLOSING INVENTORY	11 530	3 341	7 303	8 479	8 727	7 303	8 454	8 860
10 REC. FROM NON-REP. COS.								
11 REC. FROM REP. COS.	21 854	31 557	24 225	388	1 939	44	2 670	2 139
12 TO REPORTING COS.	20 213	18 987	22 688	441	1 906	128	166	489
13 LOSSES & ADJUSTMENTS	-1 082	1 903	-1 618	1 096	-988	-644	546	31
14 OWN CONSUMPTION								
15 DOMESTIC SALES	17 912	21 662	20 643	1 433	703	595	399	785
MOTOR GASOLINE								
1 PRODUCTION	4 927 607	5 429 557	6 575 416	522 517	543 602	581 690	602 051	521 419
2 INTERPRODUCT TRANSFERS	3 858	-45 939	9 692	540	664	4 630	-19 986	-26 678
3 NET PRODUCTION	4 931 465	5 383 618	6 585 108	523 057	544 266	586 320	582 065	494 741
4 TRANSFERS TO REF. FEED.								
5 IMPORTS	965 300	524 953	1 249 227	81 882	202 045			
6 EXPORTS	76 298	121 687	107 135	22 666	3 671	4 500	3 387	2 606
7 INTERPROVINCIAL -IN-	593 690	820 278	861 895	74 641	109 297	84 267	60 181	80 669
8 INTERPROVINCIAL -OUT-	873 065	1 178 485	1 087 889	80 193	76 761	57 870	137 985	93 338
9 CLOSING INVENTORY	746 388	662 290	795 338	673 681	848 185	795 338	750 632	638 564
10 REC. FROM NON-REP. COS.								
11 REC. FROM REP. COS.	4 477 953	4 947 167	6 058 650	492 941	587 002	500 754	412 568	473 493
12 TO REPORTING COS.	4 483 170	5 083 339	6 053 517	527 079	556 974	486 294	426 893	544 443
13 LOSSES & ADJUSTMENTS	-1 572	-4 626	436	11 217	-10 635	1 426	21 234	5 410
14 OWN CONSUMPTION	367	340	482	36	36	43	35	34
15 DOMESTIC SALES	5 491 239	5 429 839	7 410 630	604 037	641 299	674 055	509 986	515 140
SALES BY GRADE:								
16 PREM. (LEADED/NON-LEADED)	1 509 152	1 717 707	2 115 348	182 270	197 469	226 457	180 524	175 915
17 REGULAR (NON-LEADED)	3 461 590	3 646 821	4 691 002	388 632	413 833	426 947	316 413	327 455
18 REGULAR (OTHER)	520 497	65 311	604 280	33 135	29 997	20 651	13 049	11 770
19 RETAIL SALES OF MOGAS	4 989 927	4 924 661	6 734 432R	548 902R	581 276R	614 327R	449 182R	453 721R
AV-TURBO FUEL KERO TYPE								
1 PRODUCTION	454 968	527 057	615 705	85 243	46 464	29 030	69 608	51 521
2 INTERPRODUCT TRANSFERS	-15 216	-50 536	-26 923	-10 375	933	-2 265	88	-14 767
3 NET PRODUCTION	439 752	476 521	588 782	74 868	47 397	26 765	69 696	36 754
4 TRANSFERS TO REF. FEED.								
5 IMPORTS	557 133	421 463	703 680	45 200	41 000	60 347	9 800	35 231
6 EXPORTS								
7 INTERPROVINCIAL -IN-	117 023	151 568	135 087	41		18 023	25 299	16 551
8 INTERPROVINCIAL -OUT-	318 220	279 185	448 894	57 871	24 275	48 528	29 417	19 487
9 CLOSING INVENTORY	130 336	67 646	68 029	98 464	70 036	68 029	82 792	103 905
10 REC. FROM NON-REP. COS.								
11 REC. FROM REP. COS.	300 486	282 746	404 728	39 474	29 102	35 666	26 251	32 940
12 TO REPORTING COS.	318 149	307 143	416 333	41 627	29 566	26 991	28 751	39 039
13 LOSSES & ADJUSTMENTS	2 139	2 678	3 714	1 185	990	-600	39	497
14 OWN CONSUMPTION	34	28	44	10			3	7
15 DOMESTIC SALES	715 994	743 647	965 741	90 762	91 096	67 889	58 073	41 333
AV-TURBO FUEL NAPH TYPE								
1 PRODUCTION	66 294	54 962	85 647	11 112	4 171	4 070	6 961	4 268
2 INTERPRODUCT TRANSFERS	1 572	2 038	1 236	-71	-194	-71	22	-29
3 NET PRODUCTION	67 866	57 000	86 883	11 041	3 977	3 999	6 983	4 239
4 TRANSFERS TO REF. FEED.								
5 IMPORTS								
6 EXPORTS								
7 INTERPROVINCIAL -IN-	33 372	42 221	57 644	13 968	6 012	4 292	544	1 729
8 INTERPROVINCIAL -OUT-	38 244	51 263	50 827	1 596	5 112	5 875	22 516	1 197
9 CLOSING INVENTORY	29 173	40 084	42 468	45 021	44 358	42 468	22 245	21 731
10 REC. FROM NON-REP. COS.								
11 REC. FROM REP. COS.	11 929	18 112	14 775	2 390	298	158	3 206	237
12 TO REPORTING COS.	17 938	23 559	22 410	2 966	823	683	4 031	990
13 LOSSES & ADJUSTMENTS	-1 415	-12 980	-2 761	-481	-539	-326	-519	-534
14 OWN CONSUMPTION		1						
15 DOMESTIC SALES	58 017	57 874	75 148	7 470	5 554	4 107	4 928	5 066

TABLEAU 1. APPROVISIONNEMENT ET UTILISATION, PRODUITS PETROLIERS, QUEBEC, SEPTEMBRE 1990

MAR. 1990	APR. 1990	MAY 1990	JUNE 1990	JULY 1990	AUG. 1990	SEP. 1990	SEP. 1989	
MARS 1990	AVR. 1990	MAI 1990	JUIN 1990	JUI. 1990	AOUT 1990	SEP. 1990	SEP. 1989	METRES CUBES
								ESSENCE D'AVIATION
- 606	2 289	2 762	3 010	2 649	5 287	3 222	7 676	PRODUCTION 1
- 606	-46	-42	-38	41	-43	3 436	- 218	ECHANGES INTER-PRODUITS 2
	2 243	2 720	2 972	2 690	5 244	6 658	7 458	PRODUCTION NETTE 3
		42	106	44	15	48	508	RETOUR POUR ALIMENT. 4
1 033	1 303	3 535	1 121	2 821	1 822	2 672	4 067	IMPORTATIONS 5
5 493	7 697	5 651	5 540	2 796	2 784	3 341	11 530	EXPORTATIONS 6
853	3 366	3 582	3 906	5 436	4 238	5 367	7 225	ENTREES INTER-PROVINCES 7
794	3 581	1 527	1 458	1 846	4 322	4 804	7 197	SORTIES INTER-PROVINCES 8
298	-2 612	32	860	2 875	- 611	484	888	INVENTAIRE DE FERMETURE 9
1 689	1 133	3 296	3 656	3 372	3 976	3 556	2 261	ARRIV. SOC. NON-DECLAR. 10
								ARRIV. DES SOC. DECLAR. 11
								EXPED. AUX SOC. DECLAR. 12
								PERTES & RECTIFICATIONS 13
								AUTO CONSOMMATION 14
								VENTES INTERIEURES 15
								ESSENCE POUR MOTEURS
558 250	514 070	627 071	634 134	678 197	644 231	650 154	551 042	PRODUCTION 1
-5 479	16 748	962	- 739	- 624	-10 235	92	-1 125	ECHANGES INTER-PRODUITS 2
552 751	530 818	628 033	633 395	677 573	633 996	650 246	549 917	PRODUCTION NETTE 3
								RETOUR POUR ALIMENT. 4
94 200	67 814	85 166	77 221	88 031	40 258	72 263	109 495	IMPORTATIONS 5
10 728	1 989	11 726	3 448	865	46 647R	40 291	29 200	EXPORTATIONS 6
107 517	91 750	99 443	64 853	149 918	83 861	82 086	65 813	ENTREES INTER-PROVINCES 7
111 962	84 599	153 349	203 521	105 065	179 162	109 504	122 632	SORTIES INTER-PROVINCES 8
706 311	725 207	674 023	572 942	778 966	603 295R	662 290	746 388	INVENTAIRE DE FERMETURE 9
454 739	432 746	541 215	526 654	766 661	742 152R	596 939	511 241	ARRIV. SOC. NON-DECLAR. 10
434 211	460 932	612 231	540 193	705 536	750 807R	608 093	511 159	ARRIV. DES SOC. DECLAR. 11
								EXPED. AUX SOC. DECLAR. 12
-25 641	1 924	-1 923	-1 832	-3 829	6 996R	-6 965	6 413	PERTES & RECTIFICATIONS 13
70	47	30	35	31	29	29	31	AUTO CONSOMMATION 14
610 130	554 741	629 628	657 839	668 491	692 297R	591 587	645 019	VENTES INTERIEURES 15
								VENTES PAR CATEGORIE:
199 869	174 358	209 414	200 702	199 931	207 839R	169 155	173 177	SUPER AVEC/SANS PLOMB 16
399 101	373 391	411 791	451 799	464 792	481 423R	420 656	429 291	ORDINAIRE SANS PLOMB 17
11 160	6 992	8 423	5 338	3 768	3 035R	1 776	42 551	ORDINAIRE (AUTRE) 18
537 386R	502 673	570 337	597 639	607 188	668 108R	538 427	583 887	VENTES NETTES AU DETAIL 19
								CARBUREACTEUR-TYPE KERO
30 279	47 715	86 465	36 682	60 773	67 378	76 636	90 326	PRODUCTION 1
-10 884	- 798	- 781	-1 593	-32 551	13 939	-3 189	-3 639	ECHANGES INTER-PRODUITS 2
19 395	46 917	85 684	35 089	28 222	81 317	73 447	86 687	PRODUCTION NETTE 3
								RETOUR POUR ALIMENT. 4
80 287		41 700	88 500	65 500	65 429	35 016	15 100	IMPORTATIONS 5
11 025	10 357	37 885	17 478	9 678	12 258	11 037	15 564	EXPORTATIONS 6
21 940	18 063	24 793	34 981	41 059	28 232	61 213	50 409	ENTREES INTER-PROVINCES 7
90 428	94 652	123 602	89 478	73 968	94 870	67 646	130 336	SORTIES INTER-PROVINCES 8
31 247	31 589	33 714	15 210	21 941	48 419	41 435	31 151	INVENTAIRE DE FERMETURE 9
26 806	36 333	35 740	16 986	17 018	73 322	33 148	31 163	ARRIV. SOC. NON-DECLAR. 10
								ARRIV. DES SOC. DECLAR. 11
87	679	442	496	410	- 104	132	312	EXPED. AUX SOC. DECLAR. 12
3		4	8		3		3	PERTES & RECTIFICATIONS 13
106 595	29 564	109 054	137 930	82 364	85 068	93 666	79 186	AUTO CONSOMMATION 14
								VENTES INTERIEURES 15
								CARBUREACTEUR-TYPE NAPHT
4 773	7 412	10 772	3 133	1 189	7 682	8 772	11 494	PRODUCTION 1
-24	5 818	-38	- 115	-28	-50	-3 518	-50	ECHANGES INTER-PRODUITS 2
4 749	13 230	10 734	3 018	1 161	7 632	5 254	11 444	PRODUCTION NETTE 3
								RETOUR POUR ALIMENT. 4
1 743	539	1 039		2 896	1 914	31 817	8 106	IMPORTATIONS 5
3 841	5 775	4 789	5 658	570	6 471	446	1 978	EXPORTATIONS 6
26 315	28 219	31 413	23 460	20 892	9 300	40 084	29 173	ENTREES INTER-PROVINCES 7
2 577	5 853	5 474		19	282	464	1 992	SORTIES INTER-PROVINCES 8
3 082	6 359	3 364	930	592	3 265	946	2 755	INVENTAIRE DE FERMETURE 9
								ARRIV. SOC. NON-DECLAR. 10
-8 447	- 107	- 284	- 939	- 642	- 570	- 938	13	ARRIV. DES SOC. DECLAR. 11
				1				EXPED. AUX SOC. DECLAR. 12
6 009	5 691	6 184	5 322	6 123	12 254	6 297	6 512	PERTES & RECTIFICATIONS 13
								AUTO CONSOMMATION 14
								VENTES INTERIEURES 15

TABLE 1. SUPPLY AND DISPOSITION OF PETROLEUM PRODUCTS, QUEBEC, SEPTEMBER 1990

CUBIC METRES	CUM. 1989	CUM. 1990	YEAR 1989	OCT. 1989	NOV. 1989	DEC. 1989	JAN. 1990	FEB. 1990
	CUM. 1989	CUM. 1990	ANN. 1989	OCT. 1989	NOV. 1989	DEC. 1989	JAN. 1990	FEB. 1990
STOVE OIL KEROSENE								
1 PRODUCTION	361 108	254 353	446 776		32 641	53 027	35 750	39 784
2 INTERPRODUCT TRANSFERS	- 288 120	- 277 321	- 546 525	-98 132	-59 026	- 101 247	- 101 064	-74 112
3 NET PRODUCTION	72 988	-22 968	-99 749	-98 132	-26 385	-48 220	-65 314	-34 328
4 TRANSFERS TO REF. FEED.	593		593					
5 IMPORTS	83 862	156 530	225 702	31 331	43 117	67 392		52 971
6 EXPORTS	20 030	13 026	29 610	1 493	3 652	4 435	2 935	117
7 INTERPROVINCIAL -IN-	121 704	93 567	256 907	37 309	76 022	21 872	3 864	3 687
8 INTERPROVINCIAL -OUT-	87 452	84 607	122 715	8 282	19 267	7 714	7 208	7 433
9 CLOSING INVENTORY	192 671	174 075	166 226	111 571	168 656	166 226	94 341	89 807
10 REC. FROM NON-REP. COS.								
11 REC. FROM REP. COS.	420 331	434 400	675 518	50 295	101 224	103 668	88 305	92 728
12 TO REPORTING COS.	401 435	425 774	666 309	75 679	96 039	93 156	66 822	87 873
13 LOSSES & ADJUSTMENTS	1 144	234	8 641	612	-2 224	9 109	1 905	- 557
14 OWN CONSUMPTION	109	16	103	-20		14	1	
15 DOMESTIC SALES	116 313	130 023	185 043	15 857	20 159	32 714	19 869	24 726
DIESEL FUEL OIL								
1 PRODUCTION	2 399 011	2 686 735	3 267 355	268 142	297 808	302 394	270 002	254 090
2 INTERPRODUCT TRANSFERS	- 139 122	47 992	- 132 287	34 182	3 557	-30 904	25 527	59 613
3 NET PRODUCTION	2 259 889	2 734 727	3 135 068	302 324	301 365	271 490	295 529	313 703
4 TRANSFERS TO REF. FEED.								
5 IMPORTS	467 906	104 737	512 599	44 693			30 270	7 062
6 EXPORTS	7 180	81 560	8 802	1 593	29			
7 INTERPROVINCIAL -IN-	231 477	183 869	332 236	20 810	17 787	62 162	15 099	7 003
8 INTERPROVINCIAL -OUT-	489 729	539 904	713 294	86 541	95 258	41 766	109 794	23 927
9 CLOSING INVENTORY	325 280	363 481	269 145	318 252	243 717	269 145	229 521	277 737
10 REC. FROM NON-REP. COS.								
11 REC. FROM REP. COS.	1 467 666	1 379 870	1 929 398	191 113	153 320	117 299	123 624	150 045
12 TO REPORTING COS.	1 510 919	1 467 008	1 961 848	190 865	165 055	115 009	161 658	170 653
13 LOSSES & ADJUSTMENTS	12 894	4 545	11 351	5 031	-3 677	-2 897	- 518	1 187
14 OWN CONSUMPTION	2 531	3 374	3 606	286	321	468	514	397
15 DOMESTIC SALES	2 354 461	2 212 476	3 197 311	281 652	290 021	271 177	232 698	233 433
LIGHT FUEL OIL (#2 & 3)								
1 PRODUCTION	736 065	788 603	1 051 377	31 139	142 189	141 984	151 857	142 648
2 INTERPRODUCT TRANSFERS	441 077	321 278	682 963	77 815	35 914	128 157	64 704	40 782
3 NET PRODUCTION	1 177 142	1 109 881	1 734 340	108 954	178 103	270 141	216 561	183 430
4 TRANSFERS TO REF. FEED.								
5 IMPORTS	200 270	190 103	257 711		57 441			72 790
6 EXPORTS	245 359	201 799	338 190	24 166	23 102	45 563	16 202	21 988
7 INTERPROVINCIAL -IN-	518 135	557 233	781 770	80 175	96 276	87 184	114 957	81 877
8 INTERPROVINCIAL -OUT-	153 925	128 790	239 097	26 510	28 817	29 845	10 664	14 107
9 CLOSING INVENTORY	407 247	344 868	349 550	378 306	474 017	349 550	350 674	392 424
10 REC. FROM NON-REP. COS.								
11 REC. FROM REP. COS.	1 232 183	1 383 732	1 810 951	138 201	182 747	257 820	265 806	256 967
12 TO REPORTING COS.	1 183 163	1 408 745	1 738 536	149 372	176 115	229 886	245 471	230 745
13 LOSSES & ADJUSTMENTS	16 124	16 922	18 882	1 644	312	802	7 440	15 237
14 OWN CONSUMPTION	980	477	1 196	18	68	130	104	161
15 DOMESTIC SALES	1 557 090	1 488 898	2 335 479	154 561	190 442	433 386	316 319	271 076
HEAVY FUEL OIL (#4,5 & 6)								
1 PRODUCTION	1 331 190	1 497 138	1 826 425	119 523	171 434	204 278	235 252	167 070
2 INTERPRODUCT TRANSFERS	32 385	54 957	39 342	- 503	4 097	3 363	-1 843	6 912
3 NET PRODUCTION	1 363 575	1 552 095	1 865 767	119 020	175 531	207 641	233 409	173 982
4 TRANSFERS TO REF. FEED.								
5 IMPORTS	857 770	962 945	1 271 905	48 579	250 070	115 486	141 813	67 767
6 EXPORTS	86 881	127 019	111 570	5 462	12 720	6 507	3 200	8 265
7 INTERPROVINCIAL -IN-	336 822	374 663	491 554	66 344	33 708	54 680	92 412	11 929
8 INTERPROVINCIAL -OUT-	373 394	591 623	567 142	75 973	65 465	52 310	57 351	53 450
9 CLOSING INVENTORY	346 884	284 106	258 086	267 851	274 052	258 086	332 455	310 485
10 REC. FROM NON-REP. COS.								
11 REC. FROM REP. COS.	614 655	603 038	874 147	127 376	57 753	74 363	84 872	50 747
12 TO REPORTING COS.	622 489	606 592	874 872	125 798	55 918	70 667	80 874	59 220
13 LOSSES & ADJUSTMENTS	21 872	9 371	13 470	-3 960	9	-4 451	4 382	2 070
14 OWN CONSUMPTION	76 587	90 841	108 607	6 005	7 487	18 528	17 471	15 632
15 DOMESTIC SALES	1 847 044	2 041 275	2 771 955	231 074	369 262	324 575	314 859	187 758

TABLEAU 1. APPROVISIONNEMENT ET UTILISATION, PRODUITS PETROLIERS, QUEBEC, SEPTEMBRE 1990

MAR. 1990	APR. 1990	MAY 1990	JUNE 1990	JULY 1990	AUG. 1990	SEP. 1990	SEP. 1989		METRES CUBES
MARS 1990	AVR. 1990	MAI 1990	JUIN 1990	JUI. 1990	AOUT 1990	SEP. 1990	SEP. 1989		
MAZOUT POUR POELES									
32 825	14 857	15 765	6 937	32 433	25 799	50 203	18 179	PRODUCTION	1
-71 829	-38 730	10 157	-4 574	32 370	-15 061R	-14 478	-17 742	ECHANGES INTER-PRODUITS	2
-39 004	-23 873	25 922	2 363	64 803	10 738R	35 725	437	PRODUCTION NETTE	3
58 431			35 493	9 635			47 218	RETOUR POUR ALIMENT.	4
3 283	1 473	550	484	455	1 322R	2 407	1 175	IMPORTATIONS	5
25 111	9 604	3 059	17 031	386	13 374	17 451	16 637	EXPORTATIONS	6
8 036	1 315	11 923	2 163	30 512	595	15 422	25 065	ENTREES INTER-PROVINCES	7
								SORTIES INTER-PROVINCES	8
97 564	70 481	74 271	125 376	150 747	154 219R	174 075	192 671	INVENTAIRE DE FERMETURE	9
68 258	20 053	28 605	19 019	52 076	30 401R	34 955	50 237	ARRIV. SOC. NON-DECLAR.	10
62 953	24 364	35 511	17 295	63 750	27 076	40 130	44 716	ARRIV. DES SOC. DECLAR.	11
								EXPED. AUX SOC. DECLAR.	12
2 253	- 650	- 465	137	713	-1 754	-1 348	1 713	PERTES & RECTIFICATIONS	13
13			2				76	AUTO CONSOMMATION	14
28 501	6 365	6 277	2 720	6 099	23 802R	11 664	9 462	VENTES INTERIEURES	15
CARBURANT DIESEL									
313 692	300 994	321 667	304 580	332 557	316 476	272 677	167 380	PRODUCTION	1
-3 909	-30 848	-27 901	66 888	30 251	12 038R	-83 667	26 774	ECHANGES INTER-PRODUITS	2
309 783	270 146	293 766	371 468	362 808	328 514R	189 010	194 154	PRODUCTION NETTE	3
10 373		34 733		6 400		15 899	37 537	RETOUR POUR ALIMENT.	4
						63R	81 497	IMPORTATIONS	5
21 570	9 366	24 563	23 057	27 136	37 781	18 294	36 805	EXPORTATIONS	6
59 236	83 903	57 785	50 550	43 104	56 381	55 224	55 217	ENTREES INTER-PROVINCES	7
								SORTIES INTER-PROVINCES	8
315 225	303 853	338 149	406 415	488 837	527 604R	363 481	325 280	INVENTAIRE DE FERMETURE	9
166 478	165 738	185 125	136 345	139 899	169 316R	143 300	160 162	ARRIV. SOC. NON-DECLAR.	10
172 873	165 366	201 868	166 137	157 399	134 009R	137 045	168 625	ARRIV. DES SOC. DECLAR.	11
								EXPED. AUX SOC. DECLAR.	12
-1 372	1 074	2 527	469	-2 050	2 709R	519	-1 717	PERTES & RECTIFICATIONS	13
461	393	529	239	225	278	338	265	AUTO CONSOMMATION	14
239 518	205 886	241 182	245 209	255 143	303 404R	256 003	278 393	VENTES INTERIEURES	15
MAZOUT LEGER (NOS 2 & 3)									
143 019	56 737	38 301	69 729	24 800	75 479	86 033	70 727	PRODUCTION	1
89 143	58 881	18 901	-62 689	-14 797	23 379R	102 974	9 385	ECHANGES INTER-PRODUITS	2
232 162	115 618	57 202	7 040	10 003	98 858R	189 007	80 112	PRODUCTION NETTE	3
26 016	16 107	37 115	80 198	14 597	57 500R	27 512	37 500	RETOUR POUR ALIMENT.	4
62 713	57 769	10 374	11 503	28 844	58 525	42 922	18 066	IMPORTATIONS	5
16 406	18 927	39 747	69 879	20 484	15 319	18 105	62 192	EXPORTATIONS	6
		13 396	1 382				4 612	ENTREES INTER-PROVINCES	7
								SORTIES INTER-PROVINCES	8
337 650	259 379	268 006	337 073	295 456	295 488R	344 868	407 247	INVENTAIRE DE FERMETURE	9
216 171	180 245	116 810	70 229	75 247	86 177R	116 080	71 437	ARRIV. SOC. NON-DECLAR.	10
237 835	205 191	125 767	83 605	65 733	81 113R	133 285	73 193	ARRIV. DES SOC. DECLAR.	11
								EXPED. AUX SOC. DECLAR.	12
-3 745	1 306	577	270	478	7 369R	-12 010	82	PERTES & RECTIFICATIONS	13
65	115	14	10	6	2		88	AUTO CONSOMMATION	14
289 243	190 257	92 119	61 509	54 413	82 225R	131 737	122 950	VENTES INTERIEURES	15
MAZOUT LOURD(NOS 4,5 & 6)									
215 746	137 837	139 654	145 581	150 380	177 238	128 380	116 909	PRODUCTION	1
46	26 628	21 144	1 255	15 301	-36 239R	21 753	1 497	ECHANGES INTER-PRODUITS	2
215 792	164 465	160 798	146 836	165 681	140 999R	150 133	118 406	PRODUCTION NETTE	3
70 490	272 786	177 759	70 842		66 686	94 802	163 476	RETOUR POUR ALIMENT.	4
8 471	4 029	5 551	5 044	10 584	42 343R	39 532	4 754	IMPORTATIONS	5
22 899	53 032	13 223	3 223	83 311	20 704	73 930	35 259	EXPORTATIONS	6
75 887	107 315	79 842	76 293	30 382	54 636	56 467	57 714	ENTREES INTER-PROVINCES	7
								SORTIES INTER-PROVINCES	8
288 306	346 982	318 917	314 050	278 215	241 823R	284 106	346 884	INVENTAIRE DE FERMETURE	9
57 965	83 658	46 876	63 423	47 715	76 489R	91 293	48 503	ARRIV. SOC. NON-DECLAR.	10
57 325	58 686	49 669	49 780	46 321	76 511R	128 206	39 544	ARRIV. DES SOC. DECLAR.	11
								EXPED. AUX SOC. DECLAR.	12
-1 520	-2 309	1 371	2 572	-1 841	3 492R	1 154	11 563	PERTES & RECTIFICATIONS	13
15 502	1 812	11 185	8 924	8 051	5 223	7 041	7 093	AUTO CONSOMMATION	14
233 660	345 732	279 103	146 578	239 045	159 065R	135 475	179 856	VENTES INTERIEURES	15

TABLE 1. SUPPLY AND DISPOSITION OF PETROLEUM PRODUCTS, QUEBEC, SEPTEMBER 1990

CUBIC METRES	CUM. 1989	CUM. 1990	YEAR 1989	OCT. 1989	NOV. 1989	DEC. 1989	JAN. 1990	FEB. 1990
	CUM. 1989	CUM. 1990	ANN. 1989	OCT. 1989	NOV. 1989	DEC. 1989	JAN. 1990	FEV. 1990
ASPHALT								
1 PRODUCTION	688 575	695 733	804 872	48 525	34 144	33 628	20 504	41 701
2 INTERPRODUCT TRANSFERS	-6 768	-8 801	-11 356		-4 325	- 263	- 131	- 430
5 IMPORTS	150 415	133 033	170 090	19 597				
6 EXPORTS	43 030	37 343	53 400	6 483	3 808			
7 INTERPROVINCIAL -IN-	7 079	31 511	25 882	4 081	7 806	79		
8 INTERPROVINCIAL -OUT-	157 162	186 717	200 325	15 231	16 443	6 916	89	112
9 CLOSING INVENTORY	132 695	72 714	55 868	81 139	43 503	55 868	48 548	75 772
10 REC. FROM NON-REP. COS.								
11 REC. FROM REP. COS.	46 679	84 373	90 182	7 082	12 748	23 673	344	10 477
12 TO REPORTING COS.	49 078	84 229	91 513	6 702	12 547	23 186	344	9 435
13 LOSSES & ADJUSTMENTS	8 587	-2 614	8 629	-1 396	2 246	- 808	- 750	- 320
14 OWN CONSUMPTION								
15 DOMESTIC SALES	563 234	613 128	737 741	103 821	53 043	17 643	22 181	9 351
COKE								
1 PRODUCTION	61 715	57 069	79 712	6 551	5 152	6 294	6 515	5 585
2 INTERPRODUCT TRANSFERS			-1 553			-1 553		
5 IMPORTS	382 400	148 400	575 500	82 900	30 500	79 700	12 600	8 300
6 EXPORTS								
7 INTERPROVINCIAL -IN-	362	16 378	3 233	583	1 058	1 230	1 806	2 974
8 INTERPROVINCIAL -OUT-								
9 CLOSING INVENTORY	7 968	6 917	6 932	8 828	8 935	6 932	6 589	6 789
10 REC. FROM NON-REP. COS.								
11 REC. FROM REP. COS.								
12 TO REPORTING COS.								
13 LOSSES & ADJUSTMENTS	120	57	120					
14 OWN CONSUMPTION	54 393	55 899	71 530	5 691	5 152	6 294	6 515	5 585
15 DOMESTIC SALES	382 762	165 906	579 076	83 483	31 451	81 380	14 749	11 074
LUBE OILS & GREASES								
1 PRODUCTION	88 464	69 478	123 895	11 505	10 383	13 543	8 545	7 253
2 INTERPRODUCT TRANSFERS	1 078	1 020	1 379	124	256	-79	115	-48
4 TRANSFERS TO REF. FEED.								
5 IMPORTS	6 435	10 093	9 369	590	1 306	1 038	813	293
6 EXPORTS	901	1 218	1 145	55	155	34	6	286
7 INTERPROVINCIAL -IN-	80 664	73 472	122 007	9 996	16 144	15 203	6 810	6 928
8 INTERPROVINCIAL -OUT-	76 728	80 850	120 766	10 765	20 049	13 224	8 585	7 810
9 CLOSING INVENTORY	57 175	37 617	60 977	56 410	53 456	60 977	58 282	57 037
10 REC. FROM NON-REP. COS.	11 293	9 859	15 212	1 492	1 354	1 073	673	436
11 REC. FROM REP. COS.	19 289	14 657	25 224	1 371	2 967	1 597	1 211	1 292
12 TO REPORTING COS.	1 776	3 766	3 155	185	1 009	185	154	211
13 LOSSES & ADJUSTMENTS	3 182	3 649	4 457	646	620	9	1 642	355
14 OWN CONSUMPTION	197	200	348	90	24	37	33	48
15 DOMESTIC SALES	118 238	112 256	157 212	14 102	13 507	11 365	10 442	8 689
STILL GAS								
1 PRODUCTION	552 546	578 846	727 628	54 855	58 491	61 736	61 587	60 667
2 INTERPRODUCT TRANSFERS	2 471	2 371	4 625	983	886	285	515	452
9 CLOSING INVENTORY								
11 REC. FROM REP. COS.								
12 TO REPORTING COS.								
13 LOSSES & ADJUSTMENTS		1						
14 OWN CONSUMPTION	555 017	581 216	732 253	55 838	59 377	62 021	62 102	61 119
15 DOMESTIC SALES								
OTHER PRODUCTS								
1 PRODUCTION	447 935	319 226	675 285	44 926	75 978	106 446	16 658	9 804
2 INTERPRODUCT TRANSFERS	-71 638	-52 444	-48 270	-4 600	16 837	11 131	32 771	6 191
4 TRANSFERS TO REF. FEED.	1 106 048	854 843	1 569 019	199 852	113 068	150 051	115 518	58 185
5 IMPORTS	92 840	59 995	92 840					
6 EXPORTS	28 593	680	69 635	373		40 669		
7 INTERPROVINCIAL -IN-	301 613	317 650	386 565	42 299	22 297	20 356	60 302	29 981
8 INTERPROVINCIAL -OUT-	73 250	36 371	99 187	5 156	12 875	7 906	5 325	2 694
9 CLOSING INVENTORY	318 845	346 371	308 234	263 265	305 663	308 234	332 669	311 601
10 REC. FROM NON-REP. COS.	567 305	326 714	793 510	84 935	57 992	83 278	27 879	16 830
11 REC. FROM REP. COS.	118 678	147 277	136 692	9 458	112	8 444	19 311	20 300
12 TO REPORTING COS.	137 987	145 239	156 629	10 213	626	7 803	18 661	19 732
13 LOSSES & ADJUSTMENTS	-36 044	-3 130	-31 214	- 455	-11 347	16 632	-18 426	2 990
14 OWN CONSUMPTION		5	1			1		
15 DOMESTIC SALES	119 294	46 273	156 371	17 459	15 596	4 022	11 408	20 573

TABEAU 1. APPROVISIONNEMENT ET UTILISATION, PRODUITS PETROLIERS, QUEBEC, SEPTEMBRE 1990

MAR. 1990	APR. 1990	MAY 1990	JUNE 1990	JULY 1990	AUG. 1990	SEP. 1990	SEP. 1989	
MARS 1990	AVR. 1990	MAI 1990	JUIN 1990	JUI. 1990	AOÛT 1990	SEP. 1990	SEP. 1989	METRES CUBES
29 995	19 814	99 124	104 654	156 674	127 518	95 749	118 794	ASPHALTE
- 673	- 462	- 954	-1 319	-1 635	-1 479	-1 718	-4 435	PRODUCTION 1
	14 022	23 372	12 000	24 100	45 591	13 948	23 052	ECHANGES INTER-PRODUITS 2
	445	2 866	8 825	10 049	7 381	7 777	11 147	IMPORTATIONS 5
67	503	139	9 301	34	10 316	10 750	233	EXPORTATIONS 6
7 147	8 268	17 964	30 231	53 211	42 118	15 257	30 822	ENTREES INTER-PROVINCES 7
								SORTIES INTER-PROVINCES 8
79 680	76 197	116 430	125 738	123 392	84 041	72 714	132 695	INVENTAIRE DE FERMETURE 9
	1 157	30	4 450	31 995	10 105	25 815	12 424	ARRIV. SOC. NON-DECLAR. 10
250	1 147	30	4 479	30 710	12 555	25 279	12 181	ARRIV. DES SOC. DECLAR. 11
								EXPED. AUX SOC. DECLAR. 12
27	273	72	- 738	-4 048	5 722	-2 852	1 636	PERTES & RECTIFICATIONS 13
								AUTO CONSOMMATION 14
18 057	28 384	60 546	76 981	123 592	163 626	110 410	108 157	VENTES INTERIEURES 15
								COKE
6 503	5 153	6 786	3 904	6 937	7 816	7 870	3 628	PRODUCTION 1
								ECHANGES INTER-PRODUITS 2
8 300	3 000	68 600	5 200	10 600	6 800	25 000	59 900	IMPORTATIONS 5
								EXPORTATIONS 6
1 963	1 168	2 583	461	234	2 873	2 316	33	ENTREES INTER-PROVINCES 7
								SORTIES INTER-PROVINCES 8
6 489	6 489	6 635	6 631	6 148	6 570	6 917	7 968	INVENTAIRE DE FERMETURE 9
								ARRIV. SOC. NON-DECLAR. 10
								ARRIV. DES SOC. DECLAR. 11
								EXPED. AUX SOC. DECLAR. 12
								PERTES & RECTIFICATIONS 13
6 503	5 153	6 786	3 762	6 806	7 465	7 324	3 617	AUTO CONSOMMATION 14
10 563	4 168	71 037	5 807	11 448	9 602	27 458	59 933	VENTES INTERIEURES 15
								HUILES & GRAISSES LUBRIF.
10 914	10 924	4 288	7 981	7 825	8 950	2 798	11 311	PRODUCTION 1
55	-4	279	67	338	112	106	140	ECHANGES INTER-PRODUITS 2
								RETOUR POUR ALIMENT. 4
636	1 014	1 308	883	324	587	4 235	1 357	IMPORTATIONS 5
111	58	86	203	96	223	149	120	EXPORTATIONS 6
7 459	7 589	9 818	9 348	8 189	8 490	8 841	10 187	ENTREES INTER-PROVINCES 7
9 834	7 301	11 158	9 402	8 554	10 508	7 698	8 823	SORTIES INTER-PROVINCES 8
								INVENTAIRE DE FERMETURE 9
56 575	57 762	49 015	47 032	45 709	42 968	37 617	57 175	ARRIV. SOC. NON-DECLAR. 10
1 776	1 516	880	1 151	669	1 674	1 084	2 387	ARRIV. DES SOC. DECLAR. 11
1 065	1 040	1 567	1 790	2 044	1 767	2 881	1 472	EXPED. AUX SOC. DECLAR. 12
402	511	491	527	477	525	468	122	PERTES & RECTIFICATIONS 13
- 728	885	624	90	338	-1 345	1 788	2 442	AUTO CONSOMMATION 14
17	12	34	14	14	27	1	18	
12 731	12 125	14 494	12 967	11 233	14 383	15 192	13 045	VENTES INTERIEURES 15
								GAZ DE DISTILLATION
59 779	69 236	62 614	62 199	68 667	67 842	66 255	57 871	PRODUCTION 1
688	331	255	93	37			694	ECHANGES INTER-PRODUITS 2
								INVENTAIRE DE FERMETURE 9
								ARRIV. DES SOC. DECLAR. 11
								EXPED. AUX SOC. DECLAR. 12
								PERTES & RECTIFICATIONS 13
60 467	69 567	62 869	62 292	68 703	67 842	66 255	58 565	AUTO CONSOMMATION 14
								VENTES INTERIEURES 15
								AUTRES PRODUITS
54 974	46 658	16 239	65 825	22 764	56 440	29 864	17 228	PRODUCTION 1
2 931	-37 677	-22 145	2 693	-28 694	13 473	-21 987	-11 620	ECHANGES INTER-PRODUITS 2
								RETOUR POUR ALIMENT. 4
55 869	141 679	96 457	114 061	71 262	93 002R	108 810	188 683	IMPORTATIONS 5
42 708		17 287					34 682	EXPORTATIONS 6
							385	ENTREES INTER-PROVINCES 7
34 930	1 938	28 502	28 655	27 569	38 497R	67 276	25 725	SORTIES INTER-PROVINCES 8
2 204	3 432	3 042	4 137	1 720	3 643	10 174	3 720	
								INVENTAIRE DE FERMETURE 9
410 470	359 980	343 828	389 250	335 723	371 226	346 371	318 845	ARRIV. SOC. NON-DECLAR. 10
21 724	86 313	39 260	66 173	3 563	31 946	33 026	121 422	ARRIV. DES SOC. DECLAR. 11
99	32 932	19 228	19 725	33 182	1 227	1 273	791	EXPED. AUX SOC. DECLAR. 12
3 338	32 363	14 193	20 548	32 869	2 162	1 373	582	
								PERTES & RECTIFICATIONS 13
-3 360	- 269	249	-1 410	2 778	6 281	8 037	-12 274	AUTO CONSOMMATION 14
			5					
446	3 449	582	308	2 843	751	5 913	17 919	VENTES INTERIEURES 15

TABLE 1. SUPPLY AND DISPOSITION OF PETROLEUM PRODUCTS, ONTARIO, SEPTEMBER 1990

CUBIC METRES	CUM. 1989	CUM. 1990	YEAR 1989	OCT. 1989	NOV. 1989	DEC. 1989	JAN. 1990	FEB. 1990
	CUM. 1989	CUM. 1990	ANN. 1989	OCT. 1989	NOV. 1989	DEC. 1989	JAN. 1990	FEV. 1990
1 DOMESTIC CRUDE AND EQUIVALENT RECEIVED	19 815 279	18 963 144	26 779 995	2 275 110	2 260 723	2 428 883	2 329 117	2 162 151
A WESTERN CANADA	19 631 917	18 781 337	26 536 326	2 255 123	2 240 474	2 408 812	2 308 687	2 123 824
B EASTERN CANADA	183 362	181 807	243 669	19 987	20 249	20 071	20 430	18 327
2 TOTAL IMPORTS OF CRUDE AND EQUIV.	1 320 227	865 099	1 630 946	112 322	151 626	46 771	161 284	130 623
A ALGERIA								
B IRAN								
C IRAQ								
D KUWAIT								
E LIBYA								
F MEXICO	26 611		26 611					
G NIGERIA	38 396		38 396					
H NORWAY								
I SAUDI ARABIA								
J UNITED ARAB EMIRATES								
K UNITED KINGDOM	45 805		125 904		80 099			
L UNITED STATES	1 209 415	865 099	1 440 035	112 322	71 527	46 771	161 284	130 623
M VENEZUELA								
N OTHERS								
3 TOTAL CRUDE AND EQUIV. RECEIVED BY REFS (1+2)	21 135 506	19 828 243	28 410 941	2 387 432	2 412 349	2 475 654	2 490 401	2 272 774
A BY PIPELINE	20 952 144	19 646 436	28 167 272	2 367 445	2 392 100	2 455 583	2 469 971	2 254 447
B BY OTHER MEANS	183 362	181 807	243 669	19 987	20 249	20 071	20 430	18 327
4 OPENING INVENTORY CRUDE	507 935	574 750	507 935	611 839	602 308	604 826	574 750	527 210
5 CLOSING INVENTORY CRUDE	611 839	527 661	574 750	602 308	604 826	574 750	527 210	540 636
6 LOSSES & ADJUSTMENTS	-8 383	11 405	-5 605	1	2 001	776	-2 678	3 500
7 CRUDE & EQUIV. CHARGED	21 039 985	19 863 927	28 349 731	2 396 962	2 407 830	2 504 954	2 540 619	2 255 848
A CONVENTIONAL CRUDE LIGHT	16 805 556	15 803 514	22 485 419	1 804 513	1 913 832	1 961 518	1 969 231	1 837 056
B CONVENTIONAL CRUDE HEAVY	2 283 179	1 856 383	3 021 403	285 853	224 899	227 472	238 119	235 902
C SYNTHETIC CRUDE OIL	1 507 483	1 351 986	2 128 072	235 370	170 281	214 938	202 242	106 961
D CRUDE BITUMEN								
E CONDENSATE & PENTANES	443 767	852 044	714 837	71 226	98 818	101 026	131 027	75 929
8 OTHER MATERIALS CHARGED	2 175 051	2 381 841	2 901 967	264 779	245 251	216 886	261 188	252 434
A CRUDE TOPS	332 893	325 227	439 279	45 963	28 348	32 075	34 538	31 968
B CRUDE BITTOMS	484 341	648 229	687 512	80 897	63 375	58 899	90 085	74 561
C LPG'S	565 776	596 267	745 932	55 763	73 898	50 495	55 561	54 465
D NATURAL GAS		10 317						
E LUBES FOR REPROCESSING	221 217	190 237	295 170	31 345	22 068	20 540	22 849	17 660
F OTHER FEEDSTOCKS	570 824	611 564	734 074	50 811	57 562	54 877	58 155	73 780
9 TOTAL FEED CHARGED (7+8)	23 215 036	22 245 768	31 251 698	2 661 741	2 653 081	2 721 840	2 801 807	2 508 282
10 REFINERY LOSSES	-1 008 612	- 705 540	-1 300 323	- 112 954	-94 180	-84 577	-81 769	-74 605
TOTAL, ALL PRODUCTS								
1 REFINERY PRODUCTION	24 223 648	22 951 308	32 552 021	2 774 695	2 747 261	2 806 417	2 883 576	2 582 887
4 TRANSFERS TO REFINERY FEEDSTOCKS	2 175 051	2 381 841	2 901 967	264 779	245 251	216 886	261 188	252 434
5 IMPORTS	981 348	654 576	1 260 370	89 105	106 108	83 809	69 064	50 001
6 EXPORTS	2 400 437	2 170 560	3 294 954	319 694	264 304	310 519	172 720	153 932
7 INTERPROVINCIAL -IN-	2 880 374	3 962 586	4 044 149	409 760	398 547	355 468	470 841	296 843
8 INTERPROVINCIAL -OUT-	1 749 352	2 175 858	2 556 146	277 069	235 796	293 929	274 998	202 745
9 CLOSING INVENTORY	3 771 477	3 294 880	3 487 483	3 639 425	3 744 443	3 487 483	3 812 265	3 896 768
10 REC. FROM NON-REP. COS.	908 622	1 054 646	1 197 349	68 332	124 407	95 988	66 708	109 426
11 REC. FROM REP. COS.	10 051 748	11 494 736	13 770 750	1 062 513	1 242 308	1 414 181	1 412 476	1 086 432
12 DEL. TO REPORTING COS.	10 002 931	11 279 981	13 625 932	1 118 047	1 227 104	1 277 850	1 359 796	1 138 622
13 LOSSES & ADJUSTMENTS	-21 197	-50 799	-34 020	-9 722	-9 506	6 405	28 528	16 888
14 OWN CONSUMPTION	1 573 512	1 528 414	2 120 035	178 686	181 343	186 494	162 602	168 438
15 DOMESTIC SALES	20 778 274	20 824 600	28 256 239	2 387 904	2 369 321	2 720 740	2 318 051	2 108 027

TABLEAU 1. APPROVISIONNEMENT ET UTILISATION, PRODUITS PETROLIERS, ONTARIO, SEPTEMBRE 1990

MAR. 1990	APR. 1990	MAY 1990	JUNE 1990	JULY 1990	AUG. 1990	SEP. 1990	SEP. 1989		METRES CUBES
MARS 1990	AVR. 1990	MAI 1990	JUIN 1990	JUI. 1990	AOUT 1990	SEP. 1990	SEP. 1989		
2 277 155	1 858 274	1 815 378	1 890 030	2 133 951	2 364 880	2 152 208	1 811 514	ARRIVAGES DE PETROLE	1
2 255 530	1 838 671	1 795 060	1 871 766	2 114 307	2 342 953	2 130 539	1 791 621	BRUT & EQUIV. DOMESTIQUE	A
21 625	19 603	20 318	18 264	19 644	21 927	21 669	19 893	DE L'OUEST DU CANADA	B
								DE L'EST DU CANADA	B
179 017	77 480	60 730	82 620	73 196	63 536	36 613	293 445	TOTAL DES IMPORTATIONS	2
								DE BRUT ET D'EQUIVALENTE	
								ALGERIE	A
								IRAN	B
								IRAQ	C
								KOWEIT	D
								LYBIE	E
								MEXIQUE	F
								NIGERIA	G
								NORVEGE	H
								ARABIE SAOUDITE	I
								EMIRATES ARABES UNIS	J
							45 805	ROYAUME-UNI	K
179 017	77 480	60 730	82 620	73 196	63 536	36 613	247 640	ETATS UNIS	L
								VENEZUELA	M
								AUTRES	N
2 456 172	1 935 754	1 876 108	1 972 650	2 207 147	2 428 416	2 188 821	2 104 959	TOTAL ARRIV. DE BRUT ET	3
2 434 547	1 916 151	1 855 790	1 954 386	2 187 503	2 406 489	2 167 152	2 085 066	EQUIV. AUX RAFFS. (1+2)	
21 625	19 603	20 318	18 264	19 644	21 927	21 669	19 893	PAR PIPE-LINE	A
								PAR D'AUTRES MOYENS	B
540 636	667 346	681 848	665 464	707 457	625 739	572 253	560 694	STOCKS DE BRUT - DEBUT	4
667 346	681 848	665 464	707 457	625 739	572 253	527 661	611 839	STOCKS DE BRUT - FIN	5
1 109	-1 161	3 452	738	3 785	2 407	253	1 376	PERTES ET RECTIFICATIONS	6
2 328 353	1 922 413	1 889 040	1 929 919	2 285 080	2 479 495	2 233 160	2 052 438	BRUT & EQUIV. INTRODUIT	7
1 962 577	1 525 034	1 484 649	1 550 022	1 862 101	1 862 117	1 750 727	1 623 842	BRUT CONVENTIONEL LEGER	A
141 515	168 805	138 406	153 254	191 178	320 191	269 013	234 341	BRUT CONVENTIONEL LOURD	B
133 624	135 340	186 216	146 582	130 990	195 031	115 000	182 383	PETROLE BRUT SYNTHETIQUE	C
								PETROLE BITUMINEUX LOURD	D
90 637	93 234	79 769	80 061	100 811	102 156	98 420	11 872	CONDENSATS ET PENTANES	E
225 758	250 405	238 062	272 599	293 116	302 661	285 618	146 100	AUTRES MAT. UTILISEES	8
26 998	29 131	33 177	26 220	52 425	48 070	42 700	36 801	PRODUITS DE DECONTAMINATION	A
66 214	73 977	84 109	100 663	34 269	67 867	56 484	61 211	RESIDUS DE BRUT	B
58 315	90 147	44 840	71 455	82 453	64 426	74 605	16 248	GPL	C
					5 193	5 124		GAZ MATUREL	D
22 496	21 505	22 586	26 709	22 952	16 587	16 893	21 391	LUBRIFIANTS RECYCLABLES	E
51 735	35 645	53 350	47 552	101 017	100 518	89 812	10 449	AUTRES CHARGES D'ALIMEN.	F
2 554 111	2 172 818	2 127 102	2 202 518	2 578 196	2 782 156	2 518 778	2 198 538	TOTAL ALIMENTATION(7+8)	9
-97 931	- 118 648	-41 590	-88 141	-55 317	-68 123R	-79 416	-94 590	PERTES EN RAFFINERIE	10
2 652 042	2 291 466	2 168 692	2 290 659	2 633 513	2 850 279R	2 598 194	2 293 128	TOTAL, TOUS LES PRODUITS	
								PROD. DES RAFFINERIES	1
225 758	250 405	238 062	272 599	293 116	302 661	285 618	146 100	RETOUR POUR ALIMENTATION	4
50 695	95 648R	71 327	69 821R	113 512	94 640	39 868	93 392	DES RAFFINERIES	
216 576	318 806	309 649	269 665	197 918	273 009	258 285	270 282	IMPORTATIONS	5
458 877	365 652	425 223	565 203	448 001	517 735	414 211	352 660	EXPORTATIONS	6
221 410	147 634	195 627	220 922	325 533	291 314R	295 675	230 016	ENTREES INTER-PROVINCES	7
								SORTIES INTER-PROVINCES	8
4 030 083	3 809 998	3 348 754	3 314 361	3 292 730	3 304 157R	3 294 880	3 771 477	INVENTAIRE DE FERMETURE	9
76 757	113 302	99 634	163 358	174 100	124 468	126 893	93 577	ARRIV. SOC. NON-DECLAR.	10
1 271 139	1 158 113	1 292 031	1 162 114	1 364 402	1 412 664R	1 335 365	998 450	ARRIV. DES SOC. DECLAR.	11
1 239 609	1 154 489	1 175 815	1 158 105	1 338 915	1 363 882R	1 350 748	931 165	EXPED. AUX SOC. DECLAR.	12
-44 895	-4 412	-5 402	-10 907	-27 887	8 971R	-11 683	-40 054	PERTES & RECTIFICATIONS	13
176 086	184 851	157 362	155 884	167 341	194 630	161 220	151 548	AUTO CONSOMMATION	14
2 341 651	2 192 493R	2 447 038	2 219 280R	2 460 223	2 553 892R	2 183 945	2 206 607	VENTES INTERIEURES	15

TABLE 1. SUPPLY AND DISPOSITION OF PETROLEUM PRODUCTS, ONTARIO, SEPTEMBER 1990

CUBIC METRES	CUM. 1989	CUM. 1990	YEAR 1989	OCT. 1989	NOV. 1989	DEC. 1989	JAN. 1990	FEB. 1990
	CUM. 1989	CUM. 1990	ANN. 1989	OCT. 1989	NOV. 1989	DEC. 1989	JAN. 1990	FEB. 1990
PROPANE & PROPANE MIXES								
1 PRODUCTION	600 804	456 158	782 321	60 007	62 202	59 308	71 357	61 426
2 INTERPRODUCT TRANSFERS	-2 549	-16 290	-13 790	-1 243	-4 928	-5 070	-2 029	-5 154
A. OF WHICH TO PETROCHEMS								
3 NET PRODUCTION	598 255	439 868	768 531	58 764	57 274	54 238	69 328	56 272
4 TRANSFERS TO REF. FEED.	369 522	427 580	477 015	32 159	48 259	27 075	37 261	33 058
5 IMPORTS		47						47
6 EXPORTS	122 529	32 010	179 977	20 351	14 736	22 361	10 350	7 864
7 INTERPROVINCIAL -IN-	801	6 264	801					
8 INTERPROVINCIAL -OUT-	2 220	580	4 369	473		1 676	141	
9 CLOSING INVENTORY	125 652	151 650	106 419	99 155	129 673	106 419	71 018	72 165
10 REC. FROM NON-REP. COS.	418 803	471 624	551 856	30 994	71 790	30 269	18 894	39 581
11 REC. FROM REP. COS.	24 795	18 946	35 516	2 242	3 028	5 451	2 587	2 268
12 TO REPORTING COS.	29 994	22 573	42 486	2 371	3 324	6 797	3 252	4 784
13 LOSSES & ADJUSTMENTS	-7 929	1 439	-8 150	1 420	- 324	-1 317	- 273	- 695
14 OWN CONSUMPTION	7 065	570	9 420	850	371	1 134	119	217
15 DOMESTIC SALES	491 490	406 766	643 057	60 873	35 208	55 486	75 360	51 793
16 TOTAL EXPORT(N.E.B.145)	876 901	848 002	1 311 848	107 275	180 765	146 907	167 231	154 552
BUTANE & BUTANE MIXES								
1 PRODUCTION	301 551	195 733	351 443	14 205	25 300	10 387	10 338	15 464
2 INTERPRODUCT TRANSFERS	-87 799	-58 674	- 124 216	-1 455	-19 356	-15 606	-6 106	-9 934
A. OF WHICH TO PETROCHEMS								
3 NET PRODUCTION	213 752	137 059	227 227	12 750	5 944	-5 219	4 232	5 530
4 TRANSFERS TO REF. FEED.	196 254	168 687	268 917	23 604	25 639	23 420	18 300	21 407
5 IMPORTS	22 195	802	22 195					802
6 EXPORTS	84 328	19 786	129 060	9 770	16 676	18 286	11 346	
7 INTERPROVINCIAL -IN-	13 657	917	13 657					
8 INTERPROVINCIAL -OUT-		109	933	109	586	238		
9 CLOSING INVENTORY	162 021	115 274	71 282	151 027	109 447	71 282	48 410	53 890
10 REC. FROM NON-REP. COS.	238 819	236 942	320 913	23 604	27 268	31 222	16 783	37 324
11 REC. FROM REP. COS.	22 410	96	22 410					
12 TO REPORTING COS.	17 480	59	17 531		51			
13 LOSSES & ADJUSTMENTS	546	1 080	-1 522	- 115	- 319	-1 634	91	314
14 OWN CONSUMPTION	13 493	35 469	18 701	1 743	1 187	2 278	4 190	2 448
15 DOMESTIC SALES	127 098	106 634	191 887	12 237	30 972	21 580	9 960	14 007
16 TOTAL EXPORT(N.E.B.145)	1 124 077	998 859	1 678 447	149 044	197 090	208 236	187 849	178 292
PETRO-CHEM FEEDSTOCKS								
1 PRODUCTION	2 555 317	2 842 371	3 385 728	283 617	264 590	282 204	292 102	268 424
2 INTERPRODUCT TRANSFERS	-37 666	- 118 467	- 108 222	-23 369	-46 514	- 673	2 784	33 525
A. OF WHICH ENERGY								
BACKFLOWS								
3 NET PRODUCTION	2 517 651	2 723 904	3 277 506	260 248	218 076	281 531	294 886	301 949
4 TRANSFERS TO REF. FEED.	457 557	354 679	558 212	29 622	33 186	37 847	30 323	35 119
5 IMPORTS	54 183	30 139	54 314		27	104	3 317	383
6 EXPORTS	304 946	305 008	329 102	13 350	2 176	8 630	17 063	27 882
7 INTERPROVINCIAL -IN-	5 987	12 759	8 478			2 491	4 528	4 349
8 INTERPROVINCIAL -OUT-	4 546	6 630	5 339	416	377		747	751
9 CLOSING INVENTORY	177 280	239 005	198 300	216 228	216 153	198 300	218 860	267 972
10 REC. FROM NON-REP. COS.	43 128	51 485	58 255	1 432	9 222	4 473	5 672	4 253
11 REC. FROM REP. COS.	709 742	827 204	940 488	43 870	88 106	98 770	82 697	91 832
12 TO REPORTING COS.	674 966	722 908	913 906	40 812	83 648	114 480	58 455	79 655
13 LOSSES & ADJUSTMENTS	-2 378	154	-6 928	40	-4 622	32	5	8
14 OWN CONSUMPTION	3 429	257	4 856	1 271	120	36	152	54
15 DOMESTIC SALES	1 902 123	2 215 150	2 528 032	181 091	200 621	244 197	263 795	210 185
NAPHTHA SPECIALTIES								
1 PRODUCTION	238 005	238 118	288 830	22 584	16 212	12 029	16 303	26 433
2 INTERPRODUCT TRANSFERS	-1 034	-19 326	-3 571	- 524	35	-2 048	-1 516	18
3 NET PRODUCTION	236 971	218 792	285 259	22 060	16 247	9 981	14 787	26 451
4 TRANSFERS TO REF. FEED.								
5 IMPORTS	3 119	3 503	5 384	1 372	854	39	326	358
6 EXPORTS	63 751	72 125	77 531	6 386	4 784	2 610	4 005	7 439
7 INTERPROVINCIAL -IN-	3 721	11 173	7 423	511	589	2 602	214	14
8 INTERPROVINCIAL -OUT-	10 814	25 532	17 216	1 597	3 483	1 322	1 061	390
9 CLOSING INVENTORY	76 615	58 369	69 713	78 394	74 561	69 713	66 229	71 366
10 REC. FROM NON-REP. COS.	1 613	1 137	2 825	562	482	168	40	
11 REC. FROM REP. COS.	1 370	1 027	1 447	36	41		76	74
12 TO REPORTING COS.	183	1 186	280	24	63	10	9	8
13 LOSSES & ADJUSTMENTS	5 897	4 211	8 894	1 043	1 521	433	205	46
14 OWN CONSUMPTION	119	134	152	11	14	8	9	19
15 DOMESTIC SALES	139 136	143 788	178 273	13 701	12 181	13 255	13 638	13 858

TABLEAU 1. APPROVISIONNEMENT ET UTILISATION, PRODUITS PETROLIERS, ONTARIO, SEPTEMBRE 1990

MAR. 1990	APR. 1990	MAY 1990	JUNE 1990	JULY 1990	AUG. 1990	SEP. 1990	SEP. 1989	
MARS 1990	AVR. 1990	MAI 1990	JUIN 1990	JUI. 1990	AOUT 1990	SEP. 1990	SEP. 1989	METRES CUBES
PROPANE & MEL DE PROPANE								
50 029	41 335	36 075	52 078	41 434	45 115	57 309	65 366	PRODUCTION
224	- 405	- 994	-3 821	-2 820	-4 004	2 713	885	ECHANGES INTER-PRODUITS
50 253	40 930	35 081	48 257	38 614	41 111	60 022	66 251	PORTION POUR PETROCHIM. A.
42 276	75 924	25 643	56 967	68 893	36 283	51 275		PRODUCTION NETTE
9 140			2 461	841	745	609	14 105	RETOUR POUR ALIMENT.
	1			1 120	2 602	2 541		IMPORTATIONS
				145	156	138	1 885	EXPORTATIONS
76 108	80 590	107 595	120 081	113 736	140 365	151 650	125 652	ENTREES INTER-PROVINCES
47 550	70 751	35 855	64 073	86 384	67 866	40 670	34 704	SORTIES INTER-PROVINCES
1 854	1 610	1 525	1 800	1 840	3 525	1 937	2 406	INVENTAIRE DE FERMETURE
1 854	1 746	1 053	2 272	1 840	3 525	2 247	2 927	ARRIV. SOC. NON-DECLAR.
- 680	1 148	461	-7 396	8 622	-2 422	2 674	- 355	ARRIV. DES SOC. DECLAR.
101		91	42				367	EXPED. AUX SOC. DECLAR.
43 023	29 992	18 208	47 298	53 962	50 188	36 942	87 130	PERTES & RECTIFICATIONS
								AUTD CONSOMMATION
117 185	85 511	52 435	108 988	83 405R	78 695R		52 777	VENTES INTERIEURES
								TOTAL EXPORT(O.N.E.145) 16
BUTANE ET MEL DE BUTANE								
11 399	25 323	16 563	32 637	29 153	31 951	22 905	23 421	PRODUCTION
-9 654	-1 353	10 717	-9 199	6 942	-16 633	-23 454	- 663	ECHANGES INTER-PRODUITS
1 745	23 970	27 280	23 438	36 095	15 318	- 549	22 758	PORTION POUR PETROCHIM. A.
16 039	14 223	19 197	14 488	13 560	28 143	23 330	16 248	PRODUCTION NETTE
1 749				6 691			5 000	RETOUR POUR ALIMENT.
917		109					13 844	IMPORTATIONS
								EXPORTATIONS
48 338	67 079	95 371	110 040	122 861	131 836	115 274	162 021	ENTREES INTER-PROVINCES
20 860	23 024	31 601	22 747	15 426	41 593	27 584	47 009	SORTIES INTER-PROVINCES
					96			INVENTAIRE DE FERMETURE
					59		1 274	ARRIV. SOC. NON-DECLAR.
65	197	4	3	- 210	376	240	791	ARRIV. DES SOC. DECLAR.
4 351	2 640	4 922	4 768	4 446	3 593	4 111	19	EXPED. AUX SOC. DECLAR.
6 870	11 193	6 357	12 257	14 213	15 861	15 916	38 509	PERTES & RECTIFICATIONS
								AUTD CONSOMMATION
171 336	83 544	64 779	83 171	116 433R	113 455R		136 607	VENTES INTERIEURES
								TOTAL EXPORT(O.N.E.145) 16
CHARGES PETROCHIMIQUES								
279 317	330 460	306 546	286 804	353 734	387 629	337 355	106 990	PRODUCTION
-43 325	-43 504	-7 423	8 325	-54 357	-8 983	-5 509	-26 788	ECHANGES INTER-PRODUITS
235 992	286 956	299 123	295 129	299 377	378 646	331 846	80 202	DONT LE RENVOI DES
15 548	17 446	36 577	25 078	45 946	76 928	71 714		PRODUITS ENERGETIQUES A.
7 082	2 511	3 201	951	2 401	2 730	7 563		PRODUCTION NETTE
37 858	76 912	26 338	32 773	15 966	47 189	23 027	24 121	RETOUR POUR ALIMENT.
3 882								IMPORTATIONS
1 068	677	456	947	579	855	550	544	EXPORTATIONS
261 082	212 782	205 713	205 829	236 451	235 938	239 005	177 280	ENTREES INTER-PROVINCES
1 820	4 550	4 873	4 767	25 550			15	SORTIES INTER-PROVINCES
66 562	39 009	106 658	89 524	129 373	112 937	108 612	43 110	INVENTAIRE DE FERMETURE
64 424	42 641	49 135	85 325	119 206	115 204	108 863	37 124	ARRIV. SOC. NON-DECLAR.
								ARRIV. DES SOC. DECLAR.
24	14	9	50	-38	13	69	31	EXPED. AUX SOC. DECLAR.
1	1	1	1		27	20	1	PERTES & RECTIFICATIONS
203 305	243 635	308 408	246 081	244 420	254 610	240 711	58 194	AUTD CONSOMMATION
								VENTES INTERIEURES
PROD SPECIAUX BASE/MAPH								
29 057	24 132	24 760	26 168	34 276	28 034	28 955	20 211	PRODUCTION
-6	-3	109	-5 856	-5 525	-6 641	94	-1 353	ECHANGES INTER-PRODUITS
29 051	24 129	24 869	20 312	28 751	21 393	29 049	18 858	PRODUCTION NETTE
492	294	269	359	403	480	522	400	RETOUR POUR ALIMENT.
8 696	8 078	7 132	7 751	7 120	9 779	12 125	5 564	IMPORTATIONS
1	31	1 243	158	8 744	765	3	145	EXPORTATIONS
858	1 461	1 154	16 998	603	1 641	1 366	999	ENTREES INTER-PROVINCES
67 362	64 045	62 756	50 389	70 092	65 128	58 369	76 615	SORTIES INTER-PROVINCES
18	249	5		500	334	9	247	INVENTAIRE DE FERMETURE
7	9	111	178	74	485	2	18	ARRIV. SOC. NON-DECLAR.
	9	48	652	246	51	156	5	ARRIV. DES SOC. DECLAR.
1 044	489	273	271	450	904	529	572	EXPED. AUX SOC. DECLAR.
10	8	12	41	5	7	23	6	PERTES & RECTIFICATIONS
22 951	17 984	19 167	7 661	10 345	16 039	22 145	13 706	AUTD CONSOMMATION
								VENTES INTERIEURES

TABLE 1. SUPPLY AND DISPOSITION OF PETROLEUM PRODUCTS, ONTARIO, SEPTEMBER 1990

CUBIC METRES	CUM. 1989	CUM. 1990	YEAR 1989	OCT. 1989	NOV. 1989	DEC. 1989	JAN. 1990	FEB. 1990
	CUM. 1989	CUM. 1990	ANN. 1989	OCT. 1989	NOV. 1989	DEC. 1989	JAN. 1990	FEV. 1990
AVIATION GASOLINE								
1 PRODUCTION	9 759	5 361	11 200			1 441		4
2 INTERPRODUCT TRANSFERS	3 477	- 274	3 363	-33	-70	-11	-12	-29
3 NET PRODUCTION	13 236	5 087	14 563	-33	-70	1 430	-12	-25
4 TRANSFERS TO REF. FEED.								
5 IMPORTS	300	13 800	300					
6 EXPORTS	2 399	824	3 316		299	618	205	321
7 INTERPROVINCIAL -IN-	25 611	23 242	33 867	2 642	2 762	2 852	1 217	1 043
8 INTERPROVINCIAL -OUT-	4 103	512	6 731	54	1 127	1 447	69	4
9 CLOSING INVENTORY	6 315	4 936	5 696	5 547	5 139	5 696	5 432	5 041
10 REC. FROM NON-REP. COS.								
11 REC. FROM REP. COS.	7 512	531	8 455	659	150	134	95	72
12 TO REPORTING COS.	4 165	428	5 064	644	128	127	40	63
13 LOSSES & ADJUSTMENTS	772	56	968	-18	89	125	-83	66
14 OWN CONSUMPTION	6	15	10	2	1	1	2	2
15 DOMESTIC SALES	32 365	41 585	38 866	3 354	1 606	1 541	1 331	1 025
MOTOR GASOLINE								
1 PRODUCTION	8 884 031	7 978 474	11 808 661	985 474	929 927	1 009 229	958 114	894 051
2 INTERPRODUCT TRANSFERS	407 661	574 866	614 218	34 138	101 965	70 454	56 156	29 720
3 NET PRODUCTION	9 291 692	8 553 340	12 422 879	1 019 612	1 031 892	1 079 683	1 014 270	923 771
4 TRANSFERS TO REF. FEED.	15 444	16 807	15 549	24	38	43	51	31
5 IMPORTS	212 669	192 206	301 406	18 861	52 407	17 469		524
6 EXPORTS	304 999	272 112	444 057	63 227	36 771	39 060	11 824	10 874
7 INTERPROVINCIAL -IN-	919 320	1 226 319	1 141 210	97 366	57 274	67 250	143 008	99 895
8 INTERPROVINCIAL -OUT-	329 633	560 282	448 933	49 537	32 421	37 342	18 630	57 720
9 CLOSING INVENTORY	1 274 875	857 393	1 222 110	1 174 944	1 209 686	1 222 110	1 394 660	1 382 075
10 REC. FROM NON-REP. COS.								
11 REC. FROM REP. COS.	4 949 055	5 691 584	6 674 829	514 264	528 927	682 583	608 011	492 942
12 TO REPORTING COS.	4 974 721	5 665 114	6 613 899	556 024	483 902	599 252	594 483	536 231
13 LOSSES & ADJUSTMENTS	16 883	15 303	8 596	-13 334	3 998	1 049	26 047	-3 020
14 OWN CONSUMPTION	244	263	355	68	18	25	34	22
15 DOMESTIC SALES	9 639 813	9 498 285	12 970 701	1 094 488	1 078 610	1 157 790	941 670	927 859
SALES BY GRADE:								
16 PREM. (LEADED/NON-LEADED)	1 740 867	1 715 255	2 389 993	211 284	211 049	226 793	184 565	180 370
17 REGULAR (NON-LEADED)	6 888 133	7 662 194	9 430 470	824 076	824 538	893 723	732 122	727 655
18 REGULAR (OTHER)	1 010 813	120 836	1 150 238	59 128	43 023	37 274	24 983	19 834
19 RETAIL SALES OF MOGAS	8 861 190	8 607 259	11 915 965R	1 004 996R	989 648R	1 060 131R	847 524R	835 093R
AV-TURBO FUEL KERO TYPE								
1 PRODUCTION	1 061 462	881 441	1 351 549	146 438	75 883	67 766	121 208	122 273
2 INTERPRODUCT TRANSFERS	36 353	73 346	54 134	14 954	1 037	1 790	481	8 656
3 NET PRODUCTION	1 097 815	954 787	1 405 683	161 392	76 920	69 556	121 689	130 929
4 TRANSFERS TO REF. FEED.	137	23	150		12	1	17	4
5 IMPORTS	27 957	24 511	28 157	200			6 366	1 564
6 EXPORTS	1 021	51 228	1 267	27	105	114	203	50
7 INTERPROVINCIAL -IN-	172 222	229 115	264 806	10 641	46 761	35 182	20 813	8 396
8 INTERPROVINCIAL -OUT-	122 157	131 107	176 520	36 882		17 481	21 790	16 467
9 CLOSING INVENTORY	134 191	85 092	88 156	101 540	131 634	88 156	131 063	96 397
10 REC. FROM NON-REP. COS.								
11 REC. FROM REP. COS.	414 305	546 924	563 263	41 964	55 072	51 922	57 719	45 133
12 TO REPORTING COS.	402 019	521 047	568 671	68 405	44 282	53 965	44 219	65 893
13 LOSSES & ADJUSTMENTS	-8 842	3 245	-11 209	310	300	-2 977	- 624	1 303
14 OWN CONSUMPTION	18	20	24		3	3	3	3
15 DOMESTIC SALES	1 144 676	1 051 731	1 521 408	141 224	103 957	131 551	98 072	136 968
AV-TURBO FUEL NAPH TYPE								
1 PRODUCTION	124 730	114 178	170 448	4 793	29 898	11 027	4 491	3 760
2 INTERPRODUCT TRANSFERS	-20 540	-10 654	-20 555	-4	-5	-6	-5 173	-8
3 NET PRODUCTION	104 190	103 524	149 893	4 789	29 893	11 021	- 682	3 752
4 TRANSFERS TO REF. FEED.	91	80	163	26	12	34	10	13
5 IMPORTS	1 600		2 100	300		200		
6 EXPORTS	87 822	52 842	146 688	12 906	20 547	25 413	443	241
7 INTERPROVINCIAL -IN-	65 238	72 564	80 789	4 942	7 350	3 259	9 393	2 268
8 INTERPROVINCIAL -OUT-	4 404	56 494	23 261	4 101	10 464	4 292		2 634
9 CLOSING INVENTORY	36 295	19 853	15 118	22 317	35 521	15 118	16 463	18 055
10 REC. FROM NON-REP. COS.								
11 REC. FROM REP. COS.		150	349		199	150	100	50
12 TO REPORTING COS.								
13 LOSSES & ADJUSTMENTS	-6 771	3 770	-19 818	-97	-12 261	- 689	1 111	-2 901
14 OWN CONSUMPTION								
15 DOMESTIC SALES	63 740	58 317	82 272	7 073	5 476	5 983	5 902	4 491

TABLEAU 1. APPROVISIONNEMENT ET UTILISATION, PRODUITS PETROLIERS, ONTARIO, SEPTEMBRE 1990

MAR. 1990	APR. 1990	MAY 1990	JUNE 1990	JULY 1990	AUG. 1990	SEP. 1990	SEP. 1989		METRES CUBES	
MARS 1990	AVR. 1990	MAI 1990	JUIN 1990	JUI. 1990	AOUT 1990	SEP. 1990	SEP. 1989			
ESSENCE D'AVIATION										
5 272			73				12		PRODUCTION	1
-8			-22				-11		ECHANGES INTER-PRODUITS	2
5 264	-12	-49	51	-79	-52		-67		PRODUCTION NETTE	3
							1			
1 700	2 300	1 400	3 800	3 800	800		300		RETOUR POUR ALIMENT.	4
298							565		IMPORTATIONS	5
1 221	1 586	3 408	4 010	3 882	4 174	2 701	3 418		EXPORTATIONS	6
		42	276	44	29	48	6		ENTREES INTER-PROVINCES	7
									SORTIES INTER-PROVINCES	8
9 842	9 946	9 857	9 650	7 373	5 840	4 936	6 315		INVENTAIRE DE FERMETURE	9
107	53	51	20	51	56	26	94		ARRIV. SOC. NON-DECLAR.	10
77	34	61	52	33	46	22	119		ARRIV. DES SOC. DECLAR.	11
									EXPED. AUX SOC. DECLAR.	12
51	-21	104	27	6	98	-192	111		PERTES & RECTIFICATIONS	13
			11				1		AUTO CONSOMMATION	14
3 065	3 810	4 692	7 722	9 848	6 338	3 754	4 771		VENTES INTERIEURES	15
ESSENCE POUR MOTEURS										
915 105	762 654	784 208	851 934	928 202	997 695	886 511	971 822		PRODUCTION	1
59 198	101 205	34 956	39 191	93 325	74 817	86 298	38 558		ECHANGES INTER-PRODUITS	2
974 303	863 859	819 164	891 125	1 021 527	1 072 512	972 809	1 010 380		PRODUCTION NETTE	3
9	38	51	8 728	7 889	5	5	85		RETOUR POUR ALIMENT.	4
12 854	30 879	21 833	20 116	63 196	42 786	18	14 863		IMPORTATIONS	5
16 270	26 315	58 905	53 536	19 217	32 559	42 612	19 694		EXPORTATIONS	6
118 119	89 706	150 483	228 238	116 085	185 660	97 125	112 141		ENTREES INTER-PROVINCES	7
54 483	49 293	57 261	39 469	144 197	77 487	61 742	41 587		SORTIES INTER-PROVINCES	8
1 382 994	1 297 556	1 050 143	1 031 349	896 255	876 368R	857 393	1 274 875		INVENTAIRE DE FERMETURE	9
									ARRIV. SOC. NON-DECLAR.	10
622 104	600 150	645 012	606 808	730 241	736 575R	649 741	507 974		ARRIV. DES SOC. DECLAR.	11
604 384	602 961	626 665	580 225	726 682	730 578	662 905	513 115		EXPED. AUX SOC. DECLAR.	12
-17 334	3 627	-2 772	-1 374	-2 409	12 232R	306	-18 409		PERTES & RECTIFICATIONS	13
40	34	32	24	12	24	41	30		AUTO CONSOMMATION	14
1 068 609	987 764	1 143 763	1 084 473	1 170 555	1 202 535R	971 057	1 028 470		VENTES INTERIEURES	15
VENTES PAR CATEGORIE:										
194 667	178 289	201 871	204 801	195 052	210 148R	165 492	195 478		SUPER AVEC/SANS PLOMB	16
852 608	801 116	932 811	872 239	950 246	989 270R	804 127	764 684		ORDINAIRE SANS PLOMB	17
21 334	8 359	9 081	7 433	25 257	3 117R	1 438	68 308		ORDINAIRE (AUTRE)	18
961 771R	897 479	1 045 269	1 002 670	1 074 017	1 064 582R	878 854	966 840		VENTES NETTES AU DETAIL	19
CARBUREACTEUR-TYPE KERO										
118 304	72 997	85 194	56 334	122 445	101 185	81 501	112 082		PRODUCTION	1
11 237	19 906	10 743	11 943	-6 232	13 859	2 753	1 152		ECHANGES INTER-PRODUITS	2
129 541	92 903	95 937	68 277	116 213	115 044	84 254	113 234		PRODUCTION NETTE	3
		2								
3 969			6 502		6 110		31		RETOUR POUR ALIMENT.	4
100	78	8 546	9 564	8 375	14 974	9 338	300		IMPORTATIONS	5
21 572	19 339	17 454	44 205	22 239	21 288	53 809	276		EXPORTATIONS	6
9 901	10 126	23 885	17 452	9 013	11 436	11 037	13 381		ENTREES INTER-PROVINCES	7
							17 311		SORTIES INTER-PROVINCES	8
129 871	109 158	91 116	67 007	72 508	84 628	85 092	134 191		INVENTAIRE DE FERMETURE	9
									ARRIV. SOC. NON-DECLAR.	10
64 117	33 805	71 403	49 776	62 621	76 144	86 206	56 486		ARRIV. DES SOC. DECLAR.	11
51 254	56 083	46 814	56 042	57 147	68 127	75 468	48 502		EXPED. AUX SOC. DECLAR.	12
4 450	-1 705	198	256	3 256	1 701	-5 590	884		PERTES & RECTIFICATIONS	13
5				4	4	1	3		AUTO CONSOMMATION	14
120 015	102 178	123 391	109 555	117 777	110 224	133 551	131 557		VENTES INTERIEURES	15
CARBUREACTEUR-TYPE NAPH7										
15 768	15 880		7 009	4 400	22 955	39 915	7 184		PRODUCTION	1
-28	-8	-2 396	-76	-2 931	30	-64	-2 214		ECHANGES INTER-PRODUITS	2
15 740	15 872	-2 396	6 933	1 469	22 985	39 851	4 970		PRODUCTION NETTE	3
3	10	2	21			21			RETOUR POUR ALIMENT.	4
							300		IMPORTATIONS	5
196	8 478	8 459	8 367	8 568	9 123	8 967	9 562		EXPORTATIONS	6
23 410	7 477	5 570	2 442	17 783	2 660	1 561	21 926		ENTREES INTER-PROVINCES	7
26 927		10	1 418	4	1 643	23 858			SORTIES INTER-PROVINCES	8
23 448	29 077	17 550	8 261	12 454	16 559	19 853	36 295		INVENTAIRE DE FERMETURE	9
									ARRIV. SOC. NON-DECLAR.	10
									ARRIV. DES SOC. DECLAR.	11
									EXPED. AUX SOC. DECLAR.	12
61	3 256	12	1 942	-78	545	-178	-50		PERTES & RECTIFICATIONS	13
									AUTO CONSOMMATION	14
6 570	5 976	6 218	6 916	6 565	10 229	5 450	6 427		VENTES INTERIEURES	15

TABLE 1. SUPPLY AND DISPOSITION OF PETROLEUM PRODUCTS, ONTARIO, SEPTEMBER 1990

CUBIC METRES	CUM. 1989	CUM. 1990	YEAR 1989	OCT. 1989	NOV. 1989	DEC. 1989	JAN. 1990	FEB. 1990
	CUM. 1989	CUM. 1990	ANN. 1989	OCT. 1989	NOV. 1989	DEC. 1989	JAN. 1990	FEV. 1990
STOVE OIL KEROSENE								
1 PRODUCTION	638 750	526 452	943 701	56 644	127 201	121 106	122 174	74 102
2 INTERPRODUCT TRANSFERS	- 483 008	- 518 773	- 715 723	-42 838	-76 135	- 113 742	- 113 060	-79 094
3 NET PRODUCTION	155 742	7 679	227 978	13 806	51 066	7 364	9 114	-4 992
4 TRANSFERS TO REF. FEED.		13	2	1	1			
5 IMPORTS	22 614	26 231	22 614				12 979	5 951
6 EXPORTS	15 131	25 213	23 629	1 743	2 613	4 142	12 702	1 815
7 INTERPROVINCIAL -IN-	52 986	73 532	76 154	7 435	7 823	7 910	7 818	6 862
8 INTERPROVINCIAL -OUT-	83 823	48 254	153 925	18 268	38 861	12 973	548	3 415
9 CLOSING INVENTORY	113 498	57 771	93 951	97 062	104 384	93 951	91 750	79 850
10 REC. FROM NON-REP. COS.								
11 REC. FROM REP. COS.	128 226	149 134	219 178	11 787	29 901	49 264	38 958	21 956
12 TO REPORTING COS.	158 353	150 612	231 950	16 115	28 888	28 594	45 863	18 128
13 LOSSES & ADJUSTMENTS	10 490	-12 357	14 683	416	-2 093	5 870	-8 699	3 602
14 OWN CONSUMPTION	934	74	968	1	5	28	51	9
15 DOMESTIC SALES	98 444	80 947	147 921	12 920	13 193	23 364	20 605	14 708
DIESEL FUEL OIL								
1 PRODUCTION	2 599 713	2 441 784	3 507 455	384 892	215 938	306 912	281 548	263 352
2 INTERPRODUCT TRANSFERS	499 176	549 806	633 172	7 718	90 342	35 936	34 262	36 767
3 NET PRODUCTION	3 098 889	2 991 590	4 140 627	392 610	306 280	342 848	315 810	300 119
4 TRANSFERS TO REF. FEED.	5 602	5	5 613	6	4	1	4	
5 IMPORTS	62 489	23 286	62 789			300		
6 EXPORTS	152 494	115 569	205 376	18 246	15 769	18 867	8 148	12 813
7 INTERPROVINCIAL -IN-	431 717	455 464	635 989	79 264	95 997	29 011	69 512	44 765
8 INTERPROVINCIAL -OUT-	199 169	213 210	248 990	2 739	3 090	43 992	8 237	10 583
9 CLOSING INVENTORY	543 585	429 433	472 921	553 195	535 443	472 921	500 679	518 901
10 REC. FROM NON-REP. COS.								
11 REC. FROM REP. COS.	1 536 338	1 902 777	2 181 489	197 566	243 294	204 291	245 237	179 103
12 TO REPORTING COS.	1 468 548	1 833 002	2 111 200	214 631	231 325	196 696	263 364	179 421
13 LOSSES & ADJUSTMENTS	-12 500	-21 620	3 856	-1 225	5 368	12 213	-13 043	5 061
14 OWN CONSUMPTION	7 135	6 497	9 624	684	926	879	913	761
15 DOMESTIC SALES	3 288 542	3 269 942	4 486 456	424 749	406 841	366 324	335 178	297 126
LIGHT FUEL OIL (B2 & 3)								
1 PRODUCTION	2 072 108	1 976 535	3 035 969	225 548	364 903	373 410	373 751	291 974
2 INTERPRODUCT TRANSFERS	- 126 884	- 153 353	-72 252	15 179	-19 885	59 338	70 066	24 084
3 NET PRODUCTION	1 945 224	1 823 182	2 963 717	240 727	345 018	432 748	443 817	316 058
4 TRANSFERS TO REF. FEED.	198	151	262	6	3	55	5	
5 IMPORTS	26 068	83 018	30 625		4 057	500	8 822	29 131
6 EXPORTS	491 595	495 613	766 041	109 992	92 342	72 112	50 371	35 501
7 INTERPROVINCIAL -IN-	111 477	171 772	174 741	18 864	31 911	12 489	13 440	11 088
8 INTERPROVINCIAL -OUT-	297 340	328 661	447 228	38 965	68 348	42 575	44 167	54 710
9 CLOSING INVENTORY	293 063	320 934	281 563	321 055	324 681	281 563	326 016	313 503
10 REC. FROM NON-REP. COS.								
11 REC. FROM REP. COS.	1 227 390	1 234 818	1 753 919	134 168	166 215	226 146	262 497	161 775
12 TO REPORTING COS.	1 203 013	1 137 423	1 730 970	107 932	197 159	222 866	240 166	177 788
13 LOSSES & ADJUSTMENTS	10 325	-83	-2 223	825	-7 604	-5 769	18 747	28 940
14 OWN CONSUMPTION	1 195	1 241	1 549	79	142	133	385	117
15 DOMESTIC SALES	1 315 974	1 310 413	2 000 156	107 968	193 185	383 029	330 282	233 509
HEAVY FUEL OIL (B4,5 & 6)								
1 PRODUCTION	1 889 150	1 907 756	2 533 211	195 964	221 812	226 285	217 370	204 124
2 INTERPRODUCT TRANSFERS	107 309	89 902	111 082	-3 145	1 089	5 829	23 392	20 997
3 NET PRODUCTION	1 996 459	1 997 658	2 644 293	192 819	222 901	232 114	240 762	225 121
4 TRANSFERS TO REF. FEED.								
5 IMPORTS	63 319	17 790	78 319	6 000	6 900	2 100	6 714	
6 EXPORTS	629 334	669 773	814 206	46 858	48 822	89 192	37 706	44 443
7 INTERPROVINCIAL -IN-	257 272	500 618	408 500	58 145	45 305	47 778	49 780	35 949
8 INTERPROVINCIAL -OUT-	186 526	220 805	272 786	42 732	15 367	28 161	46 698	102
9 CLOSING INVENTORY	243 415	259 567	189 397	244 155	256 566	189 397	254 024	338 866
10 REC. FROM NON-REP. COS.								
11 REC. FROM REP. COS.	357 966	425 527	511 721	28 673	69 385	55 697	41 356	19 958
12 TO REPORTING COS.	391 555	396 730	536 489	21 529	96 935	26 470	33 268	21 721
13 LOSSES & ADJUSTMENTS	-12 957	-16 624	-16 568	-2 560	1 936	-2 987	7 388	-7 259
14 OWN CONSUMPTION	353 624	302 086	496 873	34 580	51 487	57 182	44 370	34 914
15 DOMESTIC SALES	1 047 395	1 298 653	1 513 526	141 758	117 533	206 840	104 555	102 265

TABLEAU 1. APPROVISIONNEMENT ET UTILISATION, PRODUITS PETROLIERS, ONTARIO, SEPTEMBRE 1990

MAR. 1990	APR. 1990	MAY 1990	JUNE 1990	JULY 1990	AUG. 1990	SEP. 1990	SEP. 1989	
MARS 1990	AVR. 1990	MAI 1990	JUIN 1990	JUI. 1990	AOUT 1990	SEP. 1990	SEP. 1989	METRES CUBES
72 523	28 657	33 926	55 340	38 906	52 742	48 082	45 384	PRODUCTION
-56 714	-37 521	-51 589	-43 444	-53 935	-46 907	-36 509	-29 658	ECHANGES INTER-PRODUITS
15 809	-8 864	-17 663	11 896	-15 029	5 835	11 573	15 726	PRODUCTION NETTE
		11				2		RETOUR POUR ALIMENT.
5 005	596	800	900				2 300	IMPORTATIONS
1 868	6 067	916	1 646	85	57	57	1 193	EXPORTATIONS
6 639	1 986	11 736	93	24 558	562	13 278	9 942	ENTREES INTER-PROVINCES
19 729	202	302	4 047	258	12 319	7 434	16 581	SORTIES INTER-PROVINCES
73 446	59 266	48 091	53 850	57 162	47 774R	57 771	113 498	INVENTAIRE DE FERMETURE
20 817	12 600	6 805	6 612	9 587	5 884R	25 915	6 616	ARRIV. SOC. NON-DECLAR.
21 453	10 872	3 570	6 346	9 354	3 449	31 577	8 055	ARRIV. DES SOC. DECLAR.
								EXPED. AUX SOC. DECLAR.
- 735	-3 392	1 799	-1 159	1 792	- 330R	-5 235	-63	PERTES & RECTIFICATIONS
3	1	2	2	2		4	8	AUTO CONSOMMATION
12 356	6 748	6 253	2 860	4 313	6 174R	6 930	10 138	VENTES INTERIEURES
								CARBURANT DIESEL
282 319	298 263	247 794	205 971	255 996	282 662	323 879	308 996	PRODUCTION
40 980	43 988	77 714	71 704	121 616	95 599	27 376	40 955	ECHANGES INTER-PRODUITS
323 299	342 251	325 508	277 675	377 412	378 261	351 255	349 951	PRODUCTION NETTE
1								RETOUR POUR ALIMENT.
	2 200		2 786	12 900	5 400		4 200	IMPORTATIONS
8 409	12 410	40 030	14 981	8 845	6 027	3 106	38 624	EXPORTATIONS
72 575	49 546	38 556	34 667	45 116	56 949	43 778	39 506	ENTREES INTER-PROVINCES
15 636	3 962	32 493	32 678	41 532	46 546	21 543	42 480	SORTIES INTER-PROVINCES
575 218	618 048	527 241	420 464	466 622	446 652R	429 433	543 585	INVENTAIRE DE FERMETURE
217 042	198 621	226 676	231 050	185 542	200 837R	218 669	169 180	ARRIV. SOC. NON-DECLAR.
183 493	189 041	204 377	241 769	148 452	178 813R	244 272	164 850	ARRIV. DES SOC. DECLAR.
								EXPED. AUX SOC. DECLAR.
3 394	6 765	1 787	-12 405	-6 252	138	-7 065	-7 765	PERTES & RECTIFICATIONS
746	640	730	687	644	694	682	584	AUTO CONSOMMATION
344 920	336 970	402 130	375 245	383 591	426 399R	368 383	399 654	VENTES INTERIEURES
								MAZOUT LEGER (MOS 2 & 3)
259 747	182 033	173 493	163 461	157 234	208 366	166 476	169 205	PRODUCTION
1 747	-44 019	-42 429	-23 088	-75 400	-62 570	-1 744	16 349	ECHANGES INTER-PRODUITS
261 494	138 014	131 064	140 373	81 834	145 796	164 732	185 554	PRODUCTION NETTE
130						16		RETOUR POUR ALIMENT.
10 745	7 080	10 550	6 175	6 148	4 367		6 200	IMPORTATIONS
62 989	85 787	45 880	30 172	47 360	78 745	58 808	75 498	EXPORTATIONS
22 744	23 169	15 217	13 181	26 288	27 300	19 345	8 334	ENTREES INTER-PROVINCES
32 444	27 055	37 168	47 063	18 406	50 886	16 762	45 227	SORTIES INTER-PROVINCES
307 110	220 965	209 547	229 973	256 909	263 511R	320 934	293 063	INVENTAIRE DE FERMETURE
201 934	174 715	71 028	79 999	64 795	113 007R	105 068	85 393	ARRIV. SOC. NON-DECLAR.
192 347	154 942	61 934	76 888	55 945	102 073	75 340	64 861	ARRIV. DES SOC. DECLAR.
								EXPED. AUX SOC. DECLAR.
-35 222	1 042	309	-7 980	-4 271	-3 604	1 956	2 459	PERTES & RECTIFICATIONS
143	135	82	61	101	106	111	44	AUTO CONSOMMATION
250 479	160 162	93 904	73 098	34 588	55 662R	78 729	87 761	VENTES INTERIEURES
								MAZOUT LOURD(MOS 4,5 & 6)
207 716	175 883	165 871	209 445	252 398	223 921	251 028	170 169	PRODUCTION
-3 315	4 315	28 509	20 028	6 860	2 252	-13 136	-9 021	ECHANGES INTER-PRODUITS
204 401	180 198	194 380	229 473	259 258	226 173	237 892	161 148	PRODUCTION NETTE
								RETOUR POUR ALIMENT.
	11 076						8 019	IMPORTATIONS
61 546	89 001	107 556	102 136	66 178	66 635	94 572	54 764	EXPORTATIONS
100 217	60 910	69 080	57 480	18 670	57 059	51 673	22 629	ENTREES INTER-PROVINCES
2 205	33 418	2 513	3 223	61 357	23 823	47 466	16 651	SORTIES INTER-PROVINCES
386 780	331 679	293 414	343 505	289 196	262 264	259 567	243 415	INVENTAIRE DE FERMETURE
13 799	22 544	39 962	17 681	106 365	89 940	73 922	62 490	ARRIV. SOC. NON-DECLAR.
28 210	19 171	39 998	18 590	98 509	85 350	51 913	35 443	ARRIV. DES SOC. DECLAR.
								EXPED. AUX SOC. DECLAR.
4 023	-6 508	695	3 053	-23 882	4 865	1 001	-22 344	PERTES & RECTIFICATIONS
32 872	61 230	29 155	30 401	33 558	27 006	28 580	30 591	AUTO CONSOMMATION
161 647	153 517	161 770	97 140	202 682	192 425	142 652	156 414	VENTES INTERIEURES

TABLE 1. SUPPLY AND DISPOSITION OF PETROLEUM PRODUCTS, ONTARIO, SEPTEMBER 1990

CUBIC METRES	CUM. 1989	CUM. 1990	YEAR 1989	OCT. 1989	NOV. 1989	DEC. 1989	JAN. 1990	FEB. 1990
	CUM. 1989	CUM. 1990	ANN. 1989	OCT. 1989	NOV. 1989	DEC. 1989	JAN. 1990	FEB. 1990
ASPHALT								
1 PRODUCTION	335 179	291 787	465 244	59 539	35 468	35 058	23 023	23 530
2 INTERPRODUCT TRANSFERS		241						- 246
5 IMPORTS	157 000	29 500	226 000	34 000	25 000	10 000		
6 EXPORTS	4 009	5 859	5 895	397	1 387	102	227	258
7 INTERPROVINCIAL -IN-	161 221	187 530	198 372	13 101	12 710	11 340	6 351	6 170
8 INTERPROVINCIAL -OUT-	5 071	3 297	14 055	4 081	1 806	3 097	89	113
9 CLOSING INVENTORY	34 628	37 425	58 631	36 123	31 452	58 631	71 701	75 131
10 REC. FROM NON-REP. COS.								
11 REC. FROM REP. COS.	446		446					
12 TO REPORTING COS.								
13 LOSSES & ADJUSTMENTS	723	-97	821		418	- 540	1	305
14 OWN CONSUMPTION	7		7	220				
15 DOMESTIC SALES	650 634	521 205	851 879	100 447	74 238	26 560	15 987	25 348
COKE								
1 PRODUCTION	273 977	266 027	379 694	29 951	43 812	31 954	33 350	32 118
2 INTERPRODUCT TRANSFERS								
5 IMPORTS	119 100	100 100	173 300	18 000	4 800	31 400	23 200	1 100
6 EXPORTS								
7 INTERPROVINCIAL -IN-								
8 INTERPROVINCIAL -OUT-	362	16 929	3 233	583	1 058	1 230	1 806	2 974
9 CLOSING INVENTORY	329	85	31	469	752	31	336	306
10 REC. FROM NON-REP. COS.								
11 REC. FROM REP. COS.								
12 TO REPORTING COS.								
13 LOSSES & ADJUSTMENTS	-24 614	-13 546	-20 296	-2 817	8 786	-1 651	-1 970	-1 856
14 OWN CONSUMPTION	191 118	190 409	257 454	20 755	21 735	23 846	21 190	21 864
15 DOMESTIC SALES	225 917	172 281	312 607	29 290	16 750	40 650	35 219	10 266
LUBE OILS & GREASES								
1 PRODUCTION	627 069	549 272	812 377	69 147	52 703	63 458	72 130	52 697
2 INTERPRODUCT TRANSFERS	-4 428	22 072	-3 501	438	227	262	7 173	2 490
4 TRANSFERS TO REF. FEED.	221 219	190 237	295 173	31 346	22 068	20 540	22 849	17 660
5 IMPORTS	63 908	61 968	86 975	10 350	8 041	4 676	7 340	4 913
6 EXPORTS	58 581	44 309	88 807	15 536	6 540	8 150	6 952	3 149
7 INTERPROVINCIAL -IN-	54 954	54 792	82 136	6 359	12 656	8 167	5 485	4 582
8 INTERPROVINCIAL -OUT-	183 291	170 436	251 638	20 197	18 702	29 448	18 507	15 232
9 CLOSING INVENTORY	145 777	116 293	123 137	138 281	131 154	123 137	138 758	139 055
10 REC. FROM NON-REP. COS.	53 221	49 966	67 878	7 997	3 341	3 319	2 994	2 712
11 REC. FROM REP. COS.	52 014	48 398	77 449	10 378	9 701	5 356	6 518	7 322
12 TO REPORTING COS.	55 745	41 329	78 732	9 203	8 729	5 055	5 431	3 252
13 LOSSES & ADJUSTMENTS	-1 358	7 866	1 466	451	- 205	2 578	-2 424	1 182
14 OWN CONSUMPTION	1 117	740	1 386	109	123	37	124	47
15 DOMESTIC SALES	324 118	338 375	424 727	35 323	37 839	27 447	34 580	33 897
STILL GAS								
1 PRODUCTION	1 199 513	1 170 194	1 562 048	131 350	132 583	98 602	129 698	126 545
2 INTERPRODUCT TRANSFERS	12 787	10 970	21 627	-1 020	2 270	7 590	-17 736	3 557
9 CLOSING INVENTORY	13 993	9 864	7 904	12 001	11 306	7 904	8 621	13 788
11 REC. FROM REP. COS.								
12 TO REPORTING COS.								
13 LOSSES & ADJUSTMENTS	13 038	-3 178	17 614	1 315	1 640	1 621	1 280	1 121
14 OWN CONSUMPTION	993 983	987 742	1 318 609	118 511	105 211	100 904	91 060	107 961
15 DOMESTIC SALES	197 869	194 640	246 131	12 496	28 697	7 069	18 905	15 853
OTHER PRODUCTS								
1 PRODUCTION	812 530	1 109 667	1 162 142	104 542	148 829	96 241	156 619	122 610
2 INTERPRODUCT TRANSFERS	- 302 855	- 425 392	- 375 766	1 204	-30 072	-44 043	-48 682	-65 349
4 TRANSFERS TO REF. FEED.	909 027	1 223 579	1 280 911	147 985	116 029	107 870	152 368	145 142
5 IMPORTS	144 827	47 675	165 892	22	4 022	17 021		5 228
6 EXPORTS	77 498	8 289	80 002	905	737	862	1 175	1 282
7 INTERPROVINCIAL -IN-	604 190	936 525	917 226	110 490	77 409	125 137	139 282	71 462
8 INTERPROVINCIAL -OUT-	315 893	393 020	480 989	56 335	40 106	68 655	112 508	37 650
9 CLOSING INVENTORY	389 945	531 936	483 154	387 932	436 891	483 154	468 245	450 407
10 REC. FROM NON-REP. COS.	153 038	243 512	195 622	3 743	12 304	26 537	22 325	25 556
11 REC. FROM REP. COS.	620 179	647 620	779 791	76 906	48 289	34 417	66 625	63 947
12 TO REPORTING COS.	622 189	787 570	774 754	80 357	48 670	23 538	71 246	51 678
13 LOSSES & ADJUSTMENTS	-2 522	-20 418	-4 204	4 404	-6 134	48	769	-9 329
14 OWN CONSUMPTION	25	2 897	47	22				
15 DOMESTIC SALES	88 940	115 888	118 340	8 912	12 414	8 074	13 012	14 869

TABLEAU 1. APPROVISIONNEMENT ET UTILISATION, PRODUITS PETROLIERS, ONTARIO, SEPTEMBRE 1990

MAR. 1990	APR. 1990	MAY 1990	JUNE 1990	JULY 1990	AUG. 1990	SEP. 1990	SEP. 1989		METRES CUBES
MARS 1990	AVR. 1990	MAI 1990	JUIN 1990	JUI. 1990	AOUT 1990	SEP. 1990	SEP. 1989		
								ASPHALTE	
24 843	30 578	25 911	24 726 487	32 422	62 536	44 218	47 795	PRODUCTION	1
								ECHANGES INTER-PRODUITS	2
	600R		5 900R	13 100	3 700	6 200	41 200	IMPORTATIONS	5
735	685	684	725	623	775	1 147	410	EXPORTATIONS	6
7 147	8 663	19 006	28 499	61 150	31 331	19 213	22 551	ENTREES INTER-PROVINCES	7
66	387	177		48	2 417		12	SORTIES INTER-PROVINCES	8
77 775	86 333	82 260	64 708	47 545	48 190	37 425	34 628	INVENTAIRE DE FERMETURE	9
								ARRIV. SOC. NON-DECLAR.	10
								ARRIV. DES SOC. DECLAR.	11
								EXPED. AUX SOC. DECLAR.	12
-92	- 383	85	- 140	- 141	193	75	-20	PERTES & RECTIFICATIONS	13
								AUTO CONSOMMATION	14
28 637	30 594R	48 044	76 579R	123 305	93 537	79 174	120 605	VENTES INTERIEURES	15
								COKE	
30 031	32 283	31 734	12 108	12 560	42 473	39 370	30 382	PRODUCTION	1
								ECHANGES INTER-PRDDUITS	2
1 000	17 400	25 800	3 100	4 000	21 900	2 600	2 700	IMPORTATIONS	5
								EXPORTATIONS	6
1 963	1 168	2 583	461	234	2 873	2 867	33	ENTREES INTER-PROVINCES	7
								SORTIES INTER-PROVINCES	8
	124	133	32	673	579	85	329	INVENTAIRE DE FERMETURE	9
								ARRIV. SOC. NON-DECLAR.	10
								ARRIV. DES SOC. DECLAR.	11
								EXPED. AUX SOC. DECLAR.	12
-2 032	-2 240	- 710	78	5	-1 999	-2 822	-3 606	PERTES & RECTIFICATIONS	13
20 333	20 604	23 533	11 230	11 680	31 476	28 499	20 242	AUTO CONSOMMATION	14
11 073	30 027	32 119	3 540	4 000	32 117	13 920	16 616	VENTES INTERIEURES	15
								HUILES & GRAISSES LUBRIF.	
60 785	69 427	61 709	59 203	63 707	56 522	53 092	73 633	PRODUCTION	1
2 271	609	6 983	1 601	305	266	374	-5 076	ECHANGES INTER-PRODUITS	2
22 496	21 505	22 586	26 709	22 952	16 587	16 893	21 391	RETOUR POUR ALIMENT.	4
7 671	5 211	7 452	8 962	7 543	6 345	6 531	7 589	IMPORTATIONS	5
5 943	4 139	3 893	4 569	7 544	4 793	3 327	11 343	EXPORTATIONS	6
5 711	5 942	7 280	8 966	5 486	6 689	4 651	6 161	ENTREES INTER-PROVINCES	7
19 641	17 581	21 171	19 944	17 747	20 299	20 314	20 782	SORTIES INTER-PROVINCES	8
135 739	144 039	138 432	131 048	124 103	119 973	116 293	145 777	INVENTAIRE DE FERMETURE	9
3 145	3 249	4 575	5 456	6 200	7 901	13 714	6 024	ARRIV. SOC. NON-DECLAR.	10
9 553	4 091	4 226	4 032	3 111	5 942	3 603	6 180	ARRIV. DES SOC. DECLAR.	11
4 705	6 041	4 458	3 480	6 406	2 729	4 827	5 890	EXPED. AUX SOC. DECLAR.	12
-1 585	1 776	2 553	942	598	5 577	- 753	-3 788	PERTES & RECTIFICATIONS	13
87	67	79	64	84	109	79	91	AUTO CONSOMMATION	14
41 165	29 120	43 092	39 896	37 966	37 701	40 958	33 402	VENTES INTERIEURES	15
								GAZ DE DISTILLATION	
146 982	130 643	117 160	129 538	131 473	148 184	109 971	98 069	PRODUCTION	1
3 161	2 244	2 876	3 329	3 179	5 801	4 559	2 770	ECHANGES INTER-PRDDUITS	2
18 452	7 826	4 041	6 102	8 108	8 276	9 864	13 993	INVENTAIRE DE FERMETURE	9
								ARRIV. DES SOC. DECLAR.	11
								EXPED. AUX SOC. DECLAR.	12
1 272	823	1 437	1 406	-8 015	-1 809	- 693	1 292	PERTES & RECTIFICATIONS	13
117 394	119 491	98 723	105 655	116 805	131 584	99 069	99 561	AUTO CONSOMMATION	14
26 813	23 199	23 661	23 745	23 856	24 042	14 566		VENTES INTERIEURES	15
								AUTRES PRODUITS	
142 845	70 918	57 748	117 830	175 173	158 309R	107 615	42 419	PRODUCTION	1
-5 768	-45 442	-67 727	-71 102	-30 748	-46 834	-43 740	-25 829	ECHANGES INTER-PRODUITS	2
129 256	121 259	133 993	140 608	133 876	144 715	122 362	108 345	RETOUR POUR ALIMENT.	4
177	15 501	22	10 270	21	22	16 434	21	IMPORTATIONS	5
779	856	1 310	984	505	808	590	719	EXPORTATIONS	6
74 722	97 296	86 190	143 264	97 080	122 696	104 533	92 526	ENTREES INTER-PROVINCES	7
36 489	2 304	16 303	36 946	31 366	38 904R	80 550	25 918	SORTIES INTER-PROVINCES	8
456 518	471 485	405 494	462 073	512 682	550 276	531 936	389 945	INVENTAIRE DE FERMETURE	9
3 382	11 479	22 725	66 315	40 040	6 774	44 916	5 578	ARRIV. SOC. NON-DECLAR.	10
53 232	70 906	118 574	74 634	70 802	67 236	61 664	58 503	ARRIV. DES SOC. DECLAR.	11
87 401	70 948	137 782	86 464	115 095	73 878	93 158	49 000	EXPED. AUX SOC. DECLAR.	12
-1 599	-9 300	-11 646	11 519	2 680	-7 507	3 995	10 206	PERTES & RECTIFICATIONS	13
			2 897					AUTO CONSOMMATION	14
10 153	19 624	5 861	5 214	18 237	19 811	9 107	13 253	VENTES INTERIEURES	15

TABLE 1. SUPPLY AND DISPOSITION OF PETROLEUM PRODUCTS, MANITOBA, SEPTEMBER 1990

CUBIC METRES	CUM. 1989	CUM. 1990	YEAR 1989	OCT. 1989	NOV. 1989	DEC. 1989	JAN. 1990	FEB. 1990
	CUM. 1989	CUM. 1990	ANN. 1989	OCT. 1989	NOV. 1989	DEC. 1989	JAN. 1990	FEV. 1990
1 DOMESTIC CRUDE AND EQUIVALENT RECEIVED								
A WESTERN CANADA								
B EASTERN CANADA								
2 TOTAL IMPORTS OF CRUDE AND EQUIV.								
A ALGERIA								
B IRAN								
C IRAQ								
D KUWAIT								
E LIBYA								
F MEXICO								
G NIGERIA								
H NORWAY								
I SAUDI ARABIA								
J UNITED ARAB EMIRATES								
K UNITED KINGDOM								
L UNITED STATES								
M VENEZUELA								
N OTHERS								
3 TOTAL CRUDE AND EQUIV. RECEIVED BY REFS (1+2)								
A BY PIPELINE								
B BY OTHER MEANS								
4 OPENING INVENTORY CRUDE								
5 CLOSING INVENTORY CRUDE								
6 LOSSES & ADJUSTMENTS								
7 CRUDE & EQUIV. CHARGED								
A CONVENTIONAL CRUDE LIGHT								
B CONVENTIONAL CRUDE HEAVY								
C SYNTHETIC CRUDE OIL								
D CRUDE BITUMEN								
E CONDENSATE & PENTANES								
8 OTHER MATERIALS CHARGED								
A CRUDE TOPS								
B CRUDE BOTTOMS								
C LPG'S								
D NATURAL GAS								
E LUBES FOR REPROCESSING								
F OTHER FEEDSTOCKS								
9 TOTAL FEED CHARGED (7+8)								
10 REFINERY LOSSES								
TOTAL, ALL PRODUCTS								
1 REFINERY PRODUCTION								
4 TRANSFERS TO REFINERY FEEDSTOCKS								
5 IMPORTS	6 818	6 097	10 118	1 400	200	1 700	18	
6 EXPORTS	251 465	214 001	345 073	37 778	26 867	28 963	15 414	16 475
7 INTERPROVINCIAL -IM-	2 482 747	2 449 475	3 356 838	339 941	255 308	278 842	170 557	379 396
8 INTERPROVINCIAL -OUT-	126 059	216 421	223 871	71 639	13 575	12 598	16 901	49 613
9 CLOSING INVENTORY	270 444	204 900	266 464	260 537	264 752	266 464	192 995	289 590
10 REC. FROM NON-REP. COS.	1 562	1 932	2 082	476	1	43	9	263
11 REC. FROM REP. COS.	1 139 844	1 161 974	1 507 003	114 307	115 869	136 983	117 081	121 766
12 DEL. TO REPORTING COS.	1 111 673	1 149 485	1 469 606	111 134	109 507	137 292	118 446	124 316
13 LOSSES & ADJUSTMENTS	40 495	14 083	49 223	-2 828	4 696	6 860	4 891	7 647
14 OWN CONSUMPTION	1 249	881	1 660	130	161	120	138	138
15 DOMESTIC SALES	2 067 716	2 086 171	2 758 274	248 178	212 357	230 023	205 344	206 641

TABLEAU 1. APPROVISIONNEMENT ET UTILISATION, PRODUITS PETROLIERS, MANITOBA, SEPTEMBRE 1990

MAR. 1990	APR. 1990	MAY 1990	JUNE 1990	JULY 1990	AUG. 1990	SEP. 1990	SEP. 1989	
MARS 1990	AVR. 1990	MAI 1990	JUIN 1990	JUI. 1990	AOUT 1990	SEP. 1990	SEP. 1989	METRES CUBES
								ARRIVAGES DE PETROLE BRUT & EQUIV. DOMESTIQUE
								DE L'OUEST DU CANADA
								DE L'EST DU CANADA
								TOTAL DES IMPORTATIONS DE BRUT ET D'EQUIVALENTE
								ALGERIE
								IRAN
								IRAQ
								KOWEIT
								LYBIE
								MEXIQUE
								NIGERIA
								NORVEGE
								ARABIE SAOUDITE
								EMIRATES ARABES UNIS
								ROYAUME-UNI
								ETATS UNIS
								VENEZUELA
								AUTRES
								TOTAL ARRIV. DE BRUT ET EQUIV. AUX RAFFS. (1+2)
								PAR PIPE-LINE
								PAR D'AUTRES MOYENS
								STOCKS DE BRUT - DEBUT
								STOCKS DE BRUT - FIN
								PERTES ET RECTIFICATIONS
								BRUT & EQUIV. INTRODUIT
								BRUT CONVENTIONEL LEGER
								BRUT CONVENTIONEL LOURD
								PETROLE BRUT SYNTHETIQUE
								PETROLE BITUMINEUX LOURD
								CONDENSATS ET PENTANES
								AUTRES MAT. UTILISEES
								PRODUITS DE DECANTATION
								RESIDUS DE BRUT
								GPL
								GAZ NATUREL
								LUBRIFIANTS RECYCLABLES
								AUTRES CHARGES D'ALIMEN. F
								TOTAL ALIMENTATION(7+8)
								PERTES EN RAFFINERIE
								TOTAL, TOUS LES PRODUITS
								PROD. DES RAFFINERIES
								RETOUR POUR ALIMENTATION DES RAFFINERIES
1 500	974	400	1 000	1 300	905		1 518	IMPORTATIONS
20 728	21 337	20 759	30 164	31 317	31 528R	26 279	39 612	EXPORTATIONS
160 317	350 182	278 271	304 994	337 987	195 212	272 559	335 527	ENTREES INTER-PROVINCES
18 984	17 790	31 493	15 216	14 595	31 760	20 069	11 501	SORTIES INTER-PROVINCES
189 936	333 109	321 389	321 855	359 598	239 626	204 900	270 444	INVENTAIRE DE FERMETURE
241	577	60	557	198	24	3	93	ARRIV. SOC. NON-DECLAR.
110 357	132 593	134 270	96 056	145 054	174 930	129 867	115 871	ARRIV. DES SOC. DECLAR.
112 997	112 930	130 950	102 812	141 993	162 927	142 114	109 316	EXPED. AUX SOC. DECLAR.
1 569	-6 496	-13 072	24 587	-3 047	572	-2 568	16 030	PERTES & RECTIFICATIONS
120	79	132	101	50	63	60	122	AUTO CONSOMMATION
217 671	195 513	254 459	229 261	261 888	264 193R	251 201	247 176	VENTES INTERIEURES

TABLE 1. SUPPLY AND DISPOSITION OF PETROLEUM PRODUCTS, MANITOBA, SEPTEMBER 1990

CUBIC METRES	CUM. 1989	CUM. 1990	YEAR 1989	OCT. 1989	NOV. 1989	DEC. 1989	JAN. 1990	FEB. 1990
	CUM. 1989	CUM. 1990	ANN. 1989	OCT. 1989	NOV. 1989	DEC. 1989	JAN. 1990	FEV. 1990
PROPANE & PROPANE MIXES								
1 PRODUCTION								
2 INTERPRODUCT TRANSFERS	34		34					
A. OF WHICH TO PETROCHEMS								
3 NET PRODUCTION	34		34					
4 TRANSFERS TO REF. FEED.								
5 IMPORTS								
6 EXPORTS								
7 INTERPROVINCIAL -IN-			92			92		
8 INTERPROVINCIAL -OUT-	177	187	406	11	15	203	33	17
9 CLOSING INVENTORY	1 092	724	1 562	1 813	1 881	1 562	1 596	1 694
10 REC. FROM NON-REP. COS.	326	465	771	445				102
11 REC. FROM REP. COS.								
12 TO REPORTING COS.								
13 LOSSES & ADJUSTMENTS	- 604	302	- 979	- 287	- 296	208	-67	-13
14 OWN CONSUMPTION								
15 DOMESTIC SALES	399	814	612		213			
16 TOTAL EXPORT(M.E.B.145)	105 583	102 307	181 171	17 645	20 448	37 495	25 629	13 644
BUTANE & BUTANE MIXES								
1 PRODUCTION								
2 INTERPRODUCT TRANSFERS	-34		-34					
A. OF WHICH TO PETROCHEMS								
3 NET PRODUCTION	-34		-34					
4 TRANSFERS TO REF. FEED.								
5 IMPORTS								
6 EXPORTS								
7 INTERPROVINCIAL -IN-								
8 INTERPROVINCIAL -OUT-								
9 CLOSING INVENTORY								
10 REC. FROM NON-REP. COS.								
11 REC. FROM REP. COS.								
12 TO REPORTING COS.								
13 LOSSES & ADJUSTMENTS								
14 OWN CONSUMPTION								
15 DOMESTIC SALES								
16 TOTAL EXPORT(M.E.B.145)	114 182	111 293	178 868	17 591	22 808	24 287	20 627	14 666
PETRO-CHEM FEEDSTOCKS								
1 PRODUCTION								
2 INTERPRODUCT TRANSFERS								
A. OF WHICH ENERGY								
BACKFLOWS								
3 NET PRODUCTION								
4 TRANSFERS TO REF. FEED.								
5 IMPORTS								
6 EXPORTS								
7 INTERPROVINCIAL -IN-	929	2 439	1 128	44		155	193	311
8 INTERPROVINCIAL -OUT-								
9 CLOSING INVENTORY	128	474	162	147	147	162	288	299
10 REC. FROM NON-REP. COS.								
11 REC. FROM REP. COS.								
12 TO REPORTING COS.								
13 LOSSES & ADJUSTMENTS	19	248	20			1	-1	
14 OWN CONSUMPTION								
15 DOMESTIC SALES	789	1 879	953	25		139	68	300
NAPHTHA SPECIALTIES								
1 PRODUCTION								
2 INTERPRODUCT TRANSFERS	-6	2	7	-3	2	14	10	-2
3 NET PRODUCTION	-6	2	7	-3	2	14	10	-2
4 TRANSFERS TO REF. FEED.								
5 IMPORTS		174						
6 EXPORTS								
7 INTERPROVINCIAL -IN-	5 487	5 459	7 284	443	444	910	1 030	572
8 INTERPROVINCIAL -OUT-	159	147	192	16	5	12	11	11
9 CLOSING INVENTORY	760	1 294	738	961	926	738	1 369	1 367
10 REC. FROM NON-REP. COS.	20		20					
11 REC. FROM REP. COS.		6						
12 TO REPORTING COS.								
13 LOSSES & ADJUSTMENTS	- 155	- 654	- 192	-35	12	-14	- 502	-1
14 OWN CONSUMPTION	1	1	2	1				
15 DOMESTIC SALES	5 632	5 591	7 467	257	464	1 114	900	562

TABLE 1. SUPPLY AND DISPOSITION OF PETROLEUM PRODUCTS, MANITOBA, SEPTEMBER 1990

CUBIC METRES	CUM. 1989	CUM. 1990	YEAR 1989	OCT. 1989	NOV. 1989	DEC. 1989	JAN. 1990	FEB. 1990
	CUM. 1989	CUM. 1990	ANN. 1989	OCT. 1989	NOV. 1989	DEC. 1989	JAN. 1990	FEB. 1990
AVIATION GASOLINE								
1 PRODUCTION								
2 INTERPRODUCT TRANSFERS	- 872	- 360	1 780	-93	2 748	-3	-9	-11
3 NET PRODUCTION	- 872	- 360	1 780	-93	2 748	-3	-9	-11
4 TRANSFERS TO REF. FEED.								
5 IMPORTS								
6 EXPORTS								
7 INTERPROVINCIAL -IN-	22 906	14 792	28 704	2 845	52	2 901	18	65
8 INTERPROVINCIAL -OUT-	3 187	1 620	3 983	510	174	112	227	158
9 CLOSING INVENTORY	3 601	4 098	6 595	1 927	3 649	6 595	5 597	4 230
10 REC. FROM NON-REP. COS.								
11 REC. FROM REP. COS.	11 562	7 864	13 463	811	483	607	427	316
12 TO REPORTING COS.	10 170	7 538	11 946	829	554	393	435	466
13 LOSSES & ADJUSTMENTS	3 428	3 863	5 610	2 722	12	- 552	37	269
14 OWN CONSUMPTION								
15 DOMESTIC SALES	15 125	11 772	17 728	1 176	821	606	735	844
MOTOR GASOLINE								
1 PRODUCTION								
2 INTERPRODUCT TRANSFERS	-2 069	- 476	-2 373	2 554	-2 800	-58	- 129	- 100
3 NET PRODUCTION	-2 069	- 476	-2 373	2 554	-2 800	-58	- 129	- 100
4 TRANSFERS TO REF. FEED.								
5 IMPORTS			300			300		
6 EXPORTS	81 353	103 807	110 594	9 291	10 441	9 509	8 420	8 743
7 INTERPROVINCIAL -IN-	1 171 308	1 184 840	1 571 727	166 177	109 298	124 944	88 450	178 348
8 INTERPROVINCIAL -OUT-	55 571	78 965	65 165	4 060	2 572	2 962	4 778	6 081
9 CLOSING INVENTORY	83 950	64 742	110 148	139 295	123 299	110 148	84 833	151 839
10 REC. FROM NON-REP. COS.								
11 REC. FROM REP. COS.	770 603	738 394	995 506	61 882	70 245	92 776	73 382	58 836
12 TO REPORTING COS.	769 468	725 907	992 596	62 368	67 010	93 750	74 710	60 159
13 LOSSES & ADJUSTMENTS	24 911	8 734	11 789	-17 261	1 891	2 248	2 498	3 466
14 OWN CONSUMPTION	44	45	57	1	8	4	10	7
15 DOMESTIC SALES	1 050 032	1 050 706	1 400 298	116 809	110 817	122 640	96 602	91 622
SALES BY GRADE:								
16 PREM. (LEADED/NON-LEADED)	60 919	83 964	88 568	8 018	8 685	10 946	8 564	7 584
17 REGULAR (NON-LEADED)	719 011	931 290	999 904	92 383	89 780	98 730	80 149	78 071
18 REGULAR (OTHER)	270 102	35 452	311 826	16 408	12 352	12 964	7 889	5 967
19 RETAIL SALES OF HOGAS	827 950	869 381	1 123 226R	98 467R	93 456R	103 353R	78 815R	74 752R
AV-TURBO FUEL KERO TYPE								
1 PRODUCTION								
2 INTERPRODUCT TRANSFERS	- 680	- 932	- 888	-24	-55	- 129	- 139	-76
3 NET PRODUCTION	- 680	- 932	- 888	-24	-55	- 129	- 139	-76
4 TRANSFERS TO REF. FEED.								
5 IMPORTS								
6 EXPORTS		80						
7 INTERPROVINCIAL -IN-	101 771	119 522	146 580	18 066	13 521	13 222	4 345	17 405
8 INTERPROVINCIAL -OUT-	5 781	4 915	5 781				1 002	21
9 CLOSING INVENTORY	11 538	16 394	25 400	17 811	22 043	25 400	12 527	12 663
10 REC. FROM NON-REP. COS.								
11 REC. FROM REP. COS.	8 323	2 174	10 104		1 781			
12 TO REPORTING COS.	9 519	3 762	9 519					1 344
13 LOSSES & ADJUSTMENTS	- 151	-7 220	898	962	115	-28	141	205
14 OWN CONSUMPTION	2		2					
15 DOMESTIC SALES	104 359	128 233	135 830	10 807	10 900	9 764	15 936	15 623
AV-TURBO FUEL NAPH TYPE								
1 PRODUCTION								
2 INTERPRODUCT TRANSFERS	- 268	- 188	- 330	-32	-16	-14	-14	-14
3 NET PRODUCTION	- 268	- 188	- 330	-32	-16	-14	-14	-14
4 TRANSFERS TO REF. FEED.								
5 IMPORTS								
6 EXPORTS	61 225	352	75 396	6 609	6 234	1 328		
7 INTERPROVINCIAL -IN-	99 325	47 258	128 622	17 548	6 876	4 873	5 169	8 798
8 INTERPROVINCIAL -OUT-	605	631	1 075	415		55		13
9 CLOSING INVENTORY	5 368	12 166	7 228	11 631	9 959	7 228	8 894	13 601
10 REC. FROM NON-REP. COS.								
11 REC. FROM REP. COS.	10 721	8 803	12 142	534	501	386	676	1 029
12 TO REPORTING COS.	9 947	7 774	11 457	717	358	435	642	812
13 LOSSES & ADJUSTMENTS	-1 858	11 449	2 283	406	23	3 712	1 165	913
14 OWN CONSUMPTION								
15 DOMESTIC SALES	34 250	30 729	42 754	3 640	2 418	2 446	2 358	3 368

TABLEAU 1. APPROVISIONNEMENT ET UTILISATION, PRODUITS PETROLIERS, MANITOBA, SEPTEMBRE 1990

MAR. 1990	APR. 1990	MAY 1990	JUNE 1990	JULY 1990	AUG. 1990	SEP. 1990	SEP. 1989		METRES CUBES
MARS 1990	AVR. 1990	MAI 1990	JUIN 1990	JUI. 1990	AOUT 1990	SEP. 1990	SEP. 1989		
									ESSENCE D'AVIATION
- 170	- 135	-9	-7	-9	-6	-4	-10		PRODUCTION 1
- 170	- 135	-9	-7	-9	-6	-4	-10		ECHANGES INTER-PRODUITS 2
									PRODUCTION NETTE 3
									RETOUR POUR ALIMENT. 4
									IMPORTATIONS 5
									EXPORTATIONS 6
1 541	1 852	2 430	1 877	2 150	3 071	1 788	2 663		ENTREES INTER-PROVINCES 7
2	338	167	95	90	491	52	463		SORTIES INTER-PROVINCES 8
4 159	5 009	5 515	4 226	4 107	3 849	4 098	3 601		INVENTAIRE DE FERMETURE 9
507	1 437	840	1 105	902	1 378	952	1 266		ARRIV. SOC. NON-DECLAR. 10
852	711	864	1 139	871	1 440	760	1 014		ARRIV. DES SOC. DECLAR. 11
									EXPED. AUX SOC. DECLAR. 12
196	174	461	1 265	589	812	60	20		PERTES & RECTIFICATIONS 13
									AUTO CONSOMMATION 14
899	1 081	1 263	1 765	1 612	1 958	1 615	1 658		VENTES INTERIEURES 15
									ESSENCE POUR MOTEURS
143	-5	-66	-81	- 168	-45	-25	-2 081		PRODUCTION 1
143	-5	-66	-81	- 168	-45	-25	-2 081		ECHANGES INTER-PRODUITS 2
									PRODUCTION NETTE 3
									RETOUR POUR ALIMENT. 4
									IMPORTATIONS 5
									EXPORTATIONS 6
11 284	11 357	10 821	14 781	18 301	9 416	10 684	11 945		ENTREES INTER-PROVINCES 7
63 951	148 609	160 988	126 941	176 804	100 186	140 563	157 649		SORTIES INTER-PROVINCES 8
6 392	6 840	11 162	7 605	6 798	17 878	11 431	7 655		INVENTAIRE DE FERMETURE 9
92 027	142 251	167 129	120 205	131 346	79 658	64 742	83 950		ARRIV. SOC. NON-DECLAR. 10
64 490	82 838	83 223	70 958	108 167	114 789	81 711	75 602		ARRIV. DES SOC. DECLAR. 11
63 128	70 254	84 030	72 031	105 033	104 513	92 049	69 649		EXPED. AUX SOC. DECLAR. 12
1 927	-9 038	-14 924	24 571	367	- 480	347	13 399		PERTES & RECTIFICATIONS 13
5	6	3	5	3	2	4	1		AUTO CONSOMMATION 14
105 660	101 799	128 175	125 749	143 160	135 289	122 650	117 821		VENTES INTERIEURES 15
8 586	7 879	9 903	9 603	11 702	10 625	9 518	7 200		VENTES PAR CATEGORIE:
90 810	88 137	112 959	113 964	130 283	124 104	112 813	87 508		SUPER AVEC/SANS PLOMB 16
6 264	5 783	5 313	2 182	1 175	560	319	23 113		ORDINAIRE SANS PLOMB 17
86 205R	80 752	101 113	98 332	115 558	121 638R	112 216	93 877		ORDINAIRE (AUTRE) 18
									VENTES NETTES AU DETAIL 19
									CARBUREACTEUR-TYPE KERO
- 120	-74	-50	-56	-75	-30	- 312	-40		PRODUCTION 1
- 120	-74	-50	-56	-75	-30	- 312	-40		ECHANGES INTER-PRODUITS 2
									PRODUCTION NETTE 3
									RETOUR POUR ALIMENT. 4
									IMPORTATIONS 5
									EXPORTATIONS 6
8 091	40	4 831	26 599	15 635	5 036	17 214	13 325		ENTREES INTER-PROVINCES 7
	20 366		1 350	1 644	580	318	800		SORTIES INTER-PROVINCES 8
6 562	16 312	8 951	23 581	15 222	10 304	16 394	11 538		INVENTAIRE DE FERMETURE 9
338	1 310					526			ARRIV. SOC. NON-DECLAR. 10
338	1 310	1				769	780		ARRIV. DES SOC. DECLAR. 11
-1 487	54	54	616	-4 012	-2 414	- 377	3		EXPED. AUX SOC. DECLAR. 12
									PERTES & RECTIFICATIONS 13
									AUTO CONSOMMATION 14
15 559	10 448	12 087	9 947	26 247	11 758	10 628	11 246		VENTES INTERIEURES 15
									CARBUREACTEUR-TYPE NAPHTE
-37	-27	-19	-18	-19	-30	-10	-30		PRODUCTION 1
-37	-27	-19	-18	-19	-30	-10	-30		ECHANGES INTER-PRODUITS 2
									PRODUCTION NETTE 3
									RETOUR POUR ALIMENT. 4
									IMPORTATIONS 5
									EXPORTATIONS 6
627	4 831	352	14 271	4 200	1 160	8 020	4 017		ENTREES INTER-PROVINCES 7
	419	182	86	13	21	79	26		SORTIES INTER-PROVINCES 8
8 677	9 230	3 504	14 458	12 646	8 701	12 166	5 368		INVENTAIRE DE FERMETURE 9
1 115	936	959	757	1 160	1 484	687	1 042		ARRIV. SOC. NON-DECLAR. 10
1 033	568	595	912	1 347	1 320	545	461		ARRIV. DES SOC. DECLAR. 11
1 027	2 008	1 415	-39	1 059	2 756	1 145	-48		EXPED. AUX SOC. DECLAR. 12
									PERTES & RECTIFICATIONS 13
									AUTO CONSOMMATION 14
4 569	2 192	4 486	3 097	4 734	2 462	3 463	3 036		VENTES INTERIEURES 15

TABLE 1. SUPPLY AND DISPOSITION OF PETROLEUM PRODUCTS, MANITOBA, SEPTEMBER 1990

CUBIC METRES	CUM. 1989	CUM. 1990	YEAR 1989	OCT. 1989	NOV. 1989	DEC. 1989	JAN. 1990	FEB. 1990
	CUM. 1989	CUM. 1990	ANN. 1989	OCT. 1989	NOV. 1989	DEC. 1989	JAN. 1990	FEV. 1990
STOVE OIL KEROSENE								
1 PRODUCTION								
2 INTERPRODUCT TRANSFERS	42 041	44 706	76 261	5 464	8 744	20 012	5 612	6 519
3 NET PRODUCTION	42 041	44 706	76 261	5 464	8 744	20 012	5 612	6 519
4 TRANSFERS TO REF. FEED.								
5 IMPORTS								
6 EXPORTS								
7 INTERPROVINCIAL -IN-	12 674	26 686	31 148	4 308	4 903	9 263	1 568	2 690
8 INTERPROVINCIAL -OUT-	2 620	5 228	6 412	3 565	151	76	166	3 338
	4 017	1 921	4 095	1	73	4	3	13
9 CLOSING INVENTORY	- 125	240	1 045	- 159	442	1 045	1 767	1 843
10 REC. FROM NON-REP. COS.								
11 REC. FROM REP. COS.	12 678	2 816	26 096	3 524	1 025	8 869	400	673
12 TO REPORTING COS.	5 346	1 822	17 859	3 799	687	8 027	112	147
13 LOSSES & ADJUSTMENTS	26	1 343	29	-14	12	5	5	6
14 OWN CONSUMPTION	26	12	33	4	1	2	5	3
15 DOMESTIC SALES	35 385	21 771	54 570	4 489	3 643	11 053	3 763	7 595
DIESEL FUEL OIL								
1 PRODUCTION								
2 INTERPRODUCT TRANSFERS	-75 090	-77 781	- 128 276	-10 955	-13 059	-29 172	-10 870	-14 819
3 NET PRODUCTION	-75 090	-77 781	- 128 276	-10 955	-13 059	-29 172	-10 870	-14 819
4 TRANSFERS TO REF. FEED.								
5 IMPORTS								
6 EXPORTS								
7 INTERPROVINCIAL -IN-	73 443	77 887	97 097	9 750	5 041	8 863	5 426	5 042
8 INTERPROVINCIAL -OUT-	912 627	930 510	1 253 582	106 328	115 000	119 627	62 199	144 266
	48 909	96 285	134 058	65 943	10 325	8 881	10 092	26 993
9 CLOSING INVENTORY	154 546	93 884	101 285	76 435	92 498	101 285	67 519	92 942
10 REC. FROM NON-REP. COS.								
11 REC. FROM REP. COS.	318 358	398 722	440 001	47 043	41 059	33 541	41 317	59 941
12 TO REPORTING COS.	305 419	398 820	423 598	43 389	40 546	34 244	41 674	60 791
13 LOSSES & ADJUSTMENTS	5 791	-61	20 122	11 177	2 518	636	1 401	522
14 OWN CONSUMPTION	1 101	804	1 478	120	147	110	117	125
15 DOMESTIC SALES	644 174	685 117	865 157	90 148	68 360	62 475	67 702	70 492
LIGHT FUEL OIL (#2 & 3)								
1 PRODUCTION								
2 INTERPRODUCT TRANSFERS	33 914	32 147	49 968	2 819	4 185	9 050	5 149	8 242
3 NET PRODUCTION	33 914	32 147	49 968	2 819	4 185	9 050	5 149	8 242
4 TRANSFERS TO REF. FEED.								
5 IMPORTS								
6 EXPORTS			623	623				
7 INTERPROVINCIAL -IN-	4 001	21 942	6 758	674	780	1 303	1 271	17 812
8 INTERPROVINCIAL -OUT-	807	22 027	1 256	106	150	193	164	15 982
9 CLOSING INVENTORY	-38	-11	-16	-45	24	-16	- 452	-2
10 REC. FROM NON-REP. COS.								
11 REC. FROM REP. COS.	7 569	2 712	9 661	513	775	804	879	771
12 TO REPORTING COS.	1 133	644	1 669	32	61	443	72	138
13 LOSSES & ADJUSTMENTS	4 595	1 212	5 264		-10	679	11	2 363
14 OWN CONSUMPTION	3	1	3					
15 DOMESTIC SALES	38 340	32 912	56 944	3 252	5 470	9 882	7 488	7 892
HEAVY FUEL OIL (#4,5 & 6)								
1 PRODUCTION								
2 INTERPRODUCT TRANSFERS		-88						
3 NET PRODUCTION		-88						
4 TRANSFERS TO REF. FEED.								
5 IMPORTS								
6 EXPORTS	610		764		154			
7 INTERPROVINCIAL -IN-	45 772	44 842	64 427	5 128	5 448	8 079	4 834	5 783
8 INTERPROVINCIAL -OUT-								
9 CLOSING INVENTORY			2 259			2 259		
10 REC. FROM NON-REP. COS.								
11 REC. FROM REP. COS.								
12 TO REPORTING COS.								
13 LOSSES & ADJUSTMENTS	-83	- 126	-83				33	
14 OWN CONSUMPTION	2		2					
15 DOMESTIC SALES	45 243	47 139	61 485	5 128	5 294	5 820	7 060	5 783

TABLEAU 1. APPROVISIONNEMENT ET UTILISATION, PRODUITS PETROLIERS, MANITOBA, SEPTEMBRE 1990

MAR. 1990	APR. 1990	MAY 1990	JUNE 1990	JULY 1990	AUG. 1990	SEP. 1990	SEP. 1989	
MARS 1990	AVR. 1990	MAI 1990	JUIN 1990	JUI. 1990	AOUT 1990	SEP. 1990	SEP. 1989	METRES CUBES
MAZOUT POUR POELES								
4 430	3 970	3 733	8 678	1 115	4 138	6 511	3 279	PRODUCTION 1
4 430	3 970	3 733	8 678	1 115	4 138	6 511	3 279	ECHANGES INTER-PRODUITS 2
								PRODUCTION NETTE 3
								RETOUR POUR ALIMENT. 4
								IMPORTATIONS 5
1 211	2 534	1 445	8 062	359	4 043	4 774	3 364	EXPORTATIONS 6
517	10		1 147	43		7	20	ENTREES INTER-PROVINCES 7
6	5	9	12	1 737	134	2	1	SORTIES INTER-PROVINCES 8
1 553	1 524	1 398	1 865	356	142	240	- 125	INVENTAIRE DE FERMETURE 9
								ARRIV. SOC. NON-DECLAR. 10
230	68	16	9	3	509	908	2 411	ARRIV. DES SOC. DECLAR. 11
36	59	110	109	102	249	898	916	EXPED. AUX SOC. DECLAR. 12
742	6	-4	674	1	11	-98	-72	PERTES & RECTIFICATIONS 13
	1			1	2			AUTO CONSOMMATION 14
3 472	1 472	2 315	510	470	422	1 752	1 576	VENTES INTERIEURES 15
CARBURANT DIESEL								
								PRODUCTION 1
-9 451	-6 668	-5 357	-9 681	-2 219	-10 380	-8 336	-2 895	ECHANGES INTER-PRODUITS 2
-9 451	-6 668	-5 357	-9 681	-2 219	-10 380	-8 336	-2 895	PRODUCTION NETTE 3
								RETOUR POUR ALIMENT. 4
								IMPORTATIONS 5
8 233	7 406	8 141	7 165	12 254	15 982R	8 238	12 409	EXPORTATIONS 6
75 613	165 927	96 318	118 022	121 649	62 768	83 748	126 688	ENTREES INTER-PROVINCES 7
11 654	9 485	19 649	4 822	2 451	4 635	6 504	1 405	SORTIES INTER-PROVINCES 8
65 016	147 235	123 229	143 046	180 241	124 392	93 884	154 546	INVENTAIRE DE FERMETURE 9
								ARRIV. SOC. NON-DECLAR. 10
43 507	45 967	48 843	23 188	34 765	56 309	44 885	34 744	ARRIV. DES SOC. DECLAR. 11
47 317	39 828	45 320	27 899	34 171	55 086	46 734	36 222	EXPED. AUX SOC. DECLAR. 12
-81	153	163	-25	- 150	13	-2 057	2 308	PERTES & RECTIFICATIONS 13
114	71	128	94	45	57	53	116	AUTO CONSOMMATION 14
70 358	66 064	90 409	71 757	68 229	88 773R	91 333	85 310	VENTES INTERIEURES 15
MAZOUT LEGER (MOS 2 & 3)								
								PRODUCTION 1
4 964	2 571	1 493	880	935	6 041	1 872	1 562	ECHANGES INTER-PRODUITS 2
4 964	2 571	1 493	880	935	6 041	1 872	1 562	PRODUCTION NETTE 3
								RETOUR POUR ALIMENT. 4
								IMPORTATIONS 5
1 254	539	469	357	17	2	221	431	EXPORTATIONS 6
374	180	39	12	23	5 219	34	55	ENTREES INTER-PROVINCES 7
-34	-43	1	- 176	-26	-12	-11	-38	SORTIES INTER-PROVINCES 8
								INVENTAIRE DE FERMETURE 9
170	37	316	39	56	246	198	806	ARRIV. SOC. NON-DECLAR. 10
93	6	30	13	35	108	149	3	ARRIV. DES SOC. DECLAR. 11
- 624	1	- 242	-2		- 293	-2	-1	EXPED. AUX SOC. DECLAR. 12
1								PERTES & RECTIFICATIONS 13
6 576	2 969	2 407	1 430	800	1 241	2 109	2 750	AUTO CONSOMMATION 14
								VENTES INTERIEURES 15
MAZOUT LOURD(MOS 4,5 & 6)								
								PRODUCTION 1
		-88						ECHANGES INTER-PRODUITS 2
		-88						PRODUCTION NETTE 3
								RETOUR POUR ALIMENT. 4
								IMPORTATIONS 5
4 080	3 723	4 483	6 118	4 558	6 672	4 591	2 963	EXPORTATIONS 6
								ENTREES INTER-PROVINCES 7
								SORTIES INTER-PROVINCES 8
								INVENTAIRE DE FERMETURE 9
								ARRIV. SOC. NON-DECLAR. 10
								ARRIV. DES SOC. DECLAR. 11
								EXPED. AUX SOC. DECLAR. 12
		-88		-71				PERTES & RECTIFICATIONS 13
								AUTO CONSOMMATION 14
4 080	3 723	4 483	6 118	4 629	6 672	4 591	2 806	VENTES INTERIEURES 15

TABLE 1. SUPPLY AND DISPOSITION OF PETROLEUM PRODUCTS, MANITOBA, SEPTEMBER 1990

CUBIC METRES	CUM. 1989	CUM. 1990	YEAR 1989	OCT. 1989	NOV. 1989	DEC. 1989	JAN. 1990	FEB. 1990
	CUM. 1989	CUM. 1990	ANN. 1989	OCT. 1989	NOV. 1989	DEC. 1989	JAN. 1990	FEV. 1990
ASPHALT								
1 PRODUCTION								
2 INTERPRODUCT TRANSFERS								
5 IMPORTS	5 100	4 500	7 500	1 200		1 200		
6 EXPORTS	22 160	5 189	29 451	7 197	94			
7 INTERPROVINCIAL -IN-	83 838	47 605	98 924	14 146	869	71	6	
8 INTERPROVINCIAL -OUT-	2 715	5 016	3 022	248	59			
9 CLOSING INVENTORY	1 386	1 373	419	917	425	419	419	419
10 REC. FROM NON-REP. COS.								
11 REC. FROM REP. COS.								
12 TO REPORTING COS.								
13 LOSSES & ADJUSTMENTS	309	- 639	- 280	- 637	42	6	-26	
14 OWN CONSUMPTION								
15 DOMESTIC SALES	63 227	41 585	74 671	9 007	1 166	1 271	32	
COKE								
1 PRODUCTION								
2 INTERPRODUCT TRANSFERS								
5 IMPORTS	800		800					
6 EXPORTS								
7 INTERPROVINCIAL -IN-								
8 INTERPROVINCIAL -OUT-								
9 CLOSING INVENTORY								
10 REC. FROM NON-REP. COS.								
11 REC. FROM REP. COS.								
12 TO REPORTING COS.								
13 LOSSES & ADJUSTMENTS								
14 OWN CONSUMPTION								
15 DOMESTIC SALES	800		800					
LUBE OILS & GREASES								
1 PRODUCTION								
2 INTERPRODUCT TRANSFERS	39	-24	39	-1	2	-1	29	1
4 TRANSFERS TO REF. FEED.								
5 IMPORTS	918	1 423	1 518	200	200	200	18	
6 EXPORTS								
7 INTERPROVINCIAL -IN-	32 050	24 388	42 485	4 977	2 869	2 589	2 876	2 698
8 INTERPROVINCIAL -OUT-	3 879	3 977	4 510	253	202	176	591	324
9 CLOSING INVENTORY	6 869	6 851	8 511	8 385	8 306	8 511	7 969	8 197
10 REC. FROM NON-REP. COS.	1 200	183	1 275	31	1	43	9	90
11 REC. FROM REP. COS.	8		8					
12 TO REPORTING COS.								
13 LOSSES & ADJUSTMENTS	3 029	- 899	2 809	-6	153	- 367	181	18
14 OWN CONSUMPTION	70	18	83	4	5	4	6	3
15 DOMESTIC SALES	29 492	24 534	38 536	3 440	2 791	2 813	2 696	2 216
STILL GAS								
1 PRODUCTION								
2 INTERPRODUCT TRANSFERS								
9 CLOSING INVENTORY								
11 REC. FROM REP. COS.								
12 TO REPORTING COS.								
13 LOSSES & ADJUSTMENTS								
14 OWN CONSUMPTION								
15 DOMESTIC SALES								
OTHER PRODUCTS								
1 PRODUCTION								
2 INTERPRODUCT TRANSFERS	2 991	2 994	3 812	271	249	301	361	260
4 TRANSFERS TO REF. FEED.								
5 IMPORTS								
6 EXPORTS								
7 INTERPROVINCIAL -IN-	113	650	113					
8 INTERPROVINCIAL -OUT-	252	730	328	76				
9 CLOSING INVENTORY	1 369	2 671	1 128	1 419	1 153	1 128	669	498
10 REC. FROM NON-REP. COS.	16	1 284	16					71
11 REC. FROM REP. COS.	22	483	22					200
12 TO REPORTING COS.	671	3 218	962		291		801	459
13 LOSSES & ADJUSTMENTS	1 238	-3 469	1 933	145	224	326	15	- 101
14 OWN CONSUMPTION								
15 DOMESTIC SALES	469	3 389	469				4	344

TABLEAU 1. APPROVISIONNEMENT ET UTILISATION, PRODUITS PETROLIERS, MANITOBA, SEPTEMBRE 1990

MAR. 1990	APR. 1990	MAY 1990	JUNE 1990	JULY 1990	AUG. 1990	SEP. 1990	SEP. 1989		METRES CUBES
MARS 1990	AVR. 1990	MAI 1990	JUIN 1990	JUI. 1990	AOUT 1990	SEP. 1990	SEP. 1989		
								ASPHALTE	
								PRODUCTION	1
								ECHANGES INTER-PRODUITS	2
1 500	800		700	1 000	500		900	IMPORTATIONS	5
			156	363	2 087	2 583	7 720	EXPORTATIONS	6
50	500	4 206	6 747	9 757	13 165	13 174	19 035	ENTREES INTER-PRDVINCES	7
		22	375	1 134	2 217	1 268	660	SORTIES INTER-PRDVINCES	8
419	582	1 081	2 175	2 352	1 169	1 373	1 386	INVENTAIRE DE FERMETURE	9
								ARRIV. SOC. NON-DECLAR.	10
								ARRIV. DES SOC. DECLAR.	11
								EXPED. AUX SOC. DECLAR.	12
	22	-9	263	-8	106	-987	414	PERTES & RECTIFICATIONS	13
								AUTO CONSOMMATION	14
1 550	1 115	3 694	5 559	9 091	10 438	10 106	16 397	VENTES INTERIEURES	15
								COKE	
								PRODUCTION	1
								ECHANGES INTER-PRODUITS	2
							400	IMPORTATIONS	5
								EXPORTATIONS	6
								ENTREES INTER-PRDVINCES	7
								SORTIES INTER-PRDVINCES	8
								INVENTAIRE DE FERMETURE	9
								ARRIV. SOC. NON-DECLAR.	10
								ARRIV. DES SOC. DECLAR.	11
								EXPED. AUX SOC. DECLAR.	12
								PERTES & RECTIFICATIONS	13
								AUTO CONSOMMATION	14
							400	VENTES INTERIEURES	15
								HUILES & GRAISSES LUBRIF.	
								PRODUCTION	1
								ECHANGES INTER-PRODUITS	2
14	-8	-3	-21	-16	-16	-4	9	RETOUR POUR ALIMENT.	4
		400	300	300	405		218	IMPORTATIONS	5
								EXPORTATIONS	6
4 130	2 356	3 458	2 149	1 814	2 475	2 432	3 854	ENTREES INTER-PRDVINCES	7
526	434	397	308	596	453	348	368	SORTIES INTER-PRDVINCES	8
8 707	8 282	7 907	7 712	7 557	7 013	6 851	6 869	INVENTAIRE DE FERMETURE	9
	56	12	12		4		93	ARRIV. SOC. NON-DECLAR.	10
								ARRIV. DES SOC. DECLAR.	11
								EXPED. AUX SOC. DECLAR.	12
-34	18	-82	-276	-727	17	-14	34	PERTES & RECTIFICATIONS	13
	1	1	2	1	2	2	5	AUTO CONSOMMATION	14
3 142	2 376	3 926	2 601	2 383	2 940	2 254	3 685	VENTES INTERIEURES	15
								GAZ DE DISTILLATION	
								PRODUCTION	1
								ECHANGES INTER-PRODUITS	2
								INVENTAIRE DE FERMETURE	9
								ARRIV. DES SOC. DECLAR.	11
								EXPED. AUX SOC. DECLAR.	12
								PERTES & RECTIFICATIONS	13
								AUTO CONSOMMATION	14
								VENTES INTERIEURES	15
								AUTRES PRODUITS	
								PRODUCTION	1
								ECHANGES INTER-PRODUITS	2
								RETOUR POUR ALIMENT.	4
								IMPORTATIONS	5
								EXPORTATIONS	6
								ENTREES INTER-PRDVINCES	7
								SORTIES INTER-PRDVINCES	8
-125	-312	-63	2 136	2 833	2 003	2 671	1 369	INVENTAIRE DE FERMETURE	9
241	356	48	545		20	3		ARRIV. SOC. NON-DECLAR.	10
		73			210			ARRIV. DES SOC. DECLAR.	11
200	194		709	434	211	210	271	EXPED. AUX SOC. DECLAR.	12
-67	-188	145	-2 594	-112	11	-578	273	PERTES & RECTIFICATIONS	13
								AUTO CONSOMMATION	14
973	838	96		11	1 119	4		VENTES INTERIEURES	15

TABLE 1. SUPPLY AND DISPOSITION OF PETROLEUM PRODUCTS, ALBERTA, SEPTEMBER 1990

CUBIC METRES	CUM. 1989	CUM. 1990	YEAR 1989	OCT. 1989	NOV. 1989	DEC. 1989	JAN. 1990	FEB. 1990
	CUM. 1989	CUM. 1990	ANN. 1989	OCT. 1989	NOV. 1989	DEC. 1989	JAN. 1990	FEV. 1990
1 DOMESTIC CRUDE AND EQUIVALENT RECEIVED	14 422 408	14 303 501	19 126 727	1 711 649	1 582 833	1 409 837	1 547 398	1 448 778
A WESTERN CANADA	14 422 408	14 303 501	19 126 727	1 711 649	1 582 833	1 409 837	1 547 398	1 448 778
B EASTERN CANADA								
2 TOTAL IMPORTS OF CRUDE AND EQUIV.								
A ALGERIA								
B IRAN								
C IRAQ								
D KUWAIT								
E LIBYA								
F MEXICO								
G NIGERIA								
H NORWAY								
I SAUDI ARABIA								
J UNITED ARAB EMIRATES								
K UNITED KINGDOM								
L UNITED STATES								
M VENEZUELA								
N OTHERS								
3 TOTAL CRUDE AND EQUIV. RECEIVED BY REFS (1+2)	14 422 408	14 303 501	19 126 727	1 711 649	1 582 833	1 409 837	1 547 398	1 448 778
A BY PIPELINE	14 229 237	14 143 771	18 882 180	1 695 398	1 561 982	1 395 563	1 525 668	1 429 930
B BY OTHER MEANS	193 171	159 730	244 547	16 251	20 851	14 274	21 730	18 848
4 OPENING INVENTORY CRUDE	198 670	175 719	198 670	179 362	192 577	208 072	175 719	167 302
5 CLOSING INVENTORY CRUDE	179 362	216 689	175 719	192 577	208 072	175 719	167 302	168 503
6 LOSSES & ADJUSTMENTS	3 051	-4 390	4 967	461	2	1 453	- 431	- 416
7 CRUDE & EQUIV. CHARGED	14 438 665	14 266 921	19 144 711	1 697 973	1 567 336	1 440 737	1 556 246	1 447 993
A CONVENTIONAL CRUDE LIGHT	8 517 490	8 142 963	11 129 848	887 670	844 597	880 091	1 162 600	954 308
B CONVENTIONAL CRUDE HEAVY	512 595	581 979	688 068	101 170	36 941	37 362		88 553
C SYNTHETIC CRUDE OIL	4 440 819	4 813 047	6 162 948	623 884	615 661	482 584	353 547	347 596
D CRUDE BITUMEN	545 336	394 766	640 302	55 367	37 679	1 920	8 591	28 184
E CONDENSATE & PENTANES	422 425	334 166	523 545	29 882	32 458	38 780	31 508	29 352
8 OTHER MATERIALS CHARGED	988 105	987 742	1 397 068	143 762	150 424	114 777	123 564	121 133
A CRUDE TOPS								
B CRUDE BOTTOMS								
C LPG'S	846 290	817 964	1 208 584	121 472	130 893	109 929	108 641	107 218
D NATURAL GAS		126 157					11 548	10 806
E LUBES FOR REPROCESSING	1 757	11 547	2 826	234	403	432	1 315	3 049
F OTHER FEEDSTOCKS	140 058	32 074	185 658	22 056	19 128	4 416	2 060	60
9 TOTAL FEED CHARGED (7+8)	15 426 770	15 254 663	20 541 779	1 841 735	1 717 760	1 555 514	1 679 810	1 569 126
10 REFINERY LOSSES	- 539 960	- 508 928	- 775 735	-81 241	-50 148	- 104 386	-43 726	-27 997
TOTAL, ALL PRODUCTS								
1 REFINERY PRODUCTION	15 966 730	15 763 591	21 317 514	1 922 976	1 767 908	1 659 900	1 723 536	1 597 123
4 TRANSFERS TO REFINERY FEEDSTOCKS	988 105	987 742	1 397 068	143 762	150 424	114 777	123 564	121 133
5 IMPORTS	31 812	54 465	35 704	200	387	3 305	9 100	4 109
6 EXPORTS	157 748	176 075	210 915	17 805	17 865	17 497	19 890	8 082
7 INTERPROVINCIAL -IN-	430 328	530 168	603 616	70 894	54 385	48 009	49 321	31 684
8 INTERPROVINCIAL -OUT-	7 691 349	7 880 091	10 494 083	1 118 953	821 230	862 551	714 959	892 688
9 CLOSING INVENTORY	1 743 825	1 427 794	1 616 500	1 584 469	1 727 014	1 616 500	1 831 510	1 749 974
10 REC. FROM NON-REP. COS.	1 012 282	964 637	1 428 371	146 490	153 780	115 819	125 897	113 218
11 REC. FROM REP. COS.	4 428 555	4 759 100	6 163 761	656 342	531 438	547 426	493 954	473 592
12 DEL. TO REPORTING COS.	4 475 406	4 737 142	6 189 745	629 197	485 316	599 826	512 135	489 738
13 LOSSES & ADJUSTMENTS	101 640	38 345	124 748	-2 116	3 821	21 403	9 596	20 321
14 OWN CONSUMPTION	758 014	754 765	1 016 660	90 917	84 382	83 347	86 291	74 726
15 DOMESTIC SALES	7 584 127	7 686 507	10 129 754	957 740	802 315	785 572	720 363	694 574

TABLEAU 1. APPROVISIONNEMENT ET UTILISATION, PRODUITS PETROLIERS, ALBERTA, SEPTEMBRE 1990

MAR. 1990	APR. 1990	MAY 1990	JUNE 1990	JULY 1990	AUG. 1990	SEP. 1990	SEP. 1989		METRES CUBES
MARS 1990	AVR. 1990	MAI 1990	JUIN 1990	JUI. 1990	AOUT 1990	SEP. 1990	SEP. 1989		
1 915 082	1 544 826	1 391 736	1 550 661	1 585 572	1 865 655	1 453 793	1 612 274	ARRIVAGES DE PETROLE BRUT & EQUIV. DOMESTIQUE DE L'OUEST DU CANADA DE L'EST DU CANADA	1 A B
1 915 082	1 544 826	1 391 736	1 550 661	1 585 572	1 865 655	1 453 793	1 612 274	TOTAL DES IMPORTATIONS DE BRUT ET D'EQUIVALENTE	2
								ALGERIE	A
								IRAN	B
								IRAQ	C
								KOWEIT	D
								LYBIE	E
								MEXIQUE	F
								NIGERIA	G
								NORVEGE	H
								ARABIE SAOUDITE	I
								EMIRATES ARABES UNIS	J
								ROYAUME-UNI	K
								ETATS UNIS	L
								VENEZUELA	M
								AUTRES	N
1 915 082	1 544 826	1 391 736	1 550 661	1 585 572	1 865 655	1 453 793	1 612 274	TOTAL ARRIV. DE BRUT ET EQUIV. AUX RAFFS. (1+2)	3
1 892 613	1 523 363	1 373 479	1 545 683	1 574 333	1 840 724	1 437 978	1 595 898	PAR PIPE-LINE	A
22 469	21 463	18 257	4 978	11 239	24 931	15 815	16 376	PAR D'AUTRES MOYENS	B
168 503	220 362	242 660	249 326	197 448	236 469	225 742	137 064	STOCKS DE BRUT - DEBUT	4
220 362	242 660	249 326	197 448	236 469	225 742	216 689	179 362	STOCKS DE BRUT - FIN	5
449	357	-1 059	-384	-1 083	-1 447	-376	-220	PERTES ET RECTIFICATIONS	6
1 862 774	1 522 171	1 386 129	1 602 923	1 547 634	1 877 829	1 463 222	1 570 196	BRUT & EQUIV. INTRODUIT	7
1 105 814	793 424	702 083	767 929	765 086	979 210	912 509	905 265	BRUT CONVENTIONEL LEGER	A
62 077	61 260	29 715	89 909	97 282	67 259	85 924	82 144	BRUT CONVENTIONEL LOURD	B
603 322	591 268	582 313	657 413	595 562	731 757	350 269	504 589	PETROLE BRUT SYNTHETIQUE	C
49 998	45 802	38 542	44 872	47 017	59 736	72 024	51 558	PETROLE BITUMINEUX LOURD	D
41 563	30 417	33 476	42 800	42 687	39 867	42 496	26 640	CONDENSATS ET PENTANES	E
129 806	102 900	87 886	107 064	101 387	112 672	101 330	118 796	AUTRES MAT. UTILISEES	8
								PRODUITS DE DECANTATION	A
								RESIDUS DE BRUT	B
								GPL	C
								GAZ NATUREL	D
								LUBRIFIANTS RECYCLABLES	E
								AUTRES CHARGES D'ALIMEN.	F
104 902	81 570	67 475	86 907	79 032	87 950	94 269	97 053	TOTAL ALIMENTATION(7+8)	9
17 696	15 959	15 842	16 539	18 045	17 799	1 923		PERTES EN RAFFINERIE	10
3 733		758	87	515	1 315	775	190		
3 475	5 371	3 811	3 531	3 795	5 608	4 363	21 553		
1 992 580	1 625 071	1 474 015	1 709 987	1 649 021	1 990 501	1 564 552	1 688 992	TOTAL ALIMENTATION(7+8)	9
-62 121	-71 257	-33 274	-74 436	-46 811	-60 668	-88 638	-88 756	PERTES EN RAFFINERIE	10
2 054 701	1 696 328	1 507 289	1 784 423	1 695 832	2 051 169	1 653 190	1 777 748	TOTAL, TOUS LES PRODUITS PROD. DES RAFFINERIES	1
								RETOUR POUR ALIMENTATION DES RAFFINERIES	4
129 806	102 900	87 886	107 064	101 387	112 672	101 330	118 796	DES RAFFINERIES	
5 600	4 619	6 400	7 388	5 000	9 602	2 647	4 131	IMPORTATIONS	5
10 455	13 763	20 434	20 314	25 170	32 475R	25 492	21 367	EXPORTATIONS	6
39 364	72 002	42 003	48 942	53 348	54 889	138 615	74 336	ENTREES INTER-PROVINCES	7
780 659	1 044 980	710 506	1 015 088	955 704	824 563	940 944	1 036 452	SORTIES INTER-PROVINCES	8
2 138 125	2 095 512	1 974 199	1 781 397	1 475 494	1 535 245	1 427 794	1 743 825	INVENTAIRE DE FERMETURE	9
112 397	103 747	88 068	105 436	100 610	113 672	101 592	119 557	ARRIV. SOC. NON-DECLAR.	10
445 155	645 592	462 748	459 897	508 422	640 385	629 355	598 048	ARRIV. DES SOC. DECLAR.	11
468 830	605 213	450 324	504 594R	491 953	612 472	601 883	595 046	EXPED. AUX SOC. DECLAR.	12
17 526	3 137	-1 255	-1 475	-4 271	637	-5 871	11 759	PERTES & RECTIFICATIONS	13
96 613	81 837	74 567	87 266	87 450	85 974	80 041	88 190	AUTO CONSOMMATION	14
765 177	713 071	885 359	866 037R	1 011 722	1 141 173R	889 031	903 453	VENTES INTERIEURES	15

TABLE 1. SUPPLY AND DISPOSITION OF PETROLEUM PRODUCTS, ALBERTA, SEPTEMBER 1990

CUBIC METRES	CUM. 1989	CUM. 1990	YEAR 1989	OCT. 1989	NOV. 1989	DEC. 1989	JAN. 1990	FEB. 1990
	CUM. 1989	CUM. 1990	ANN. 1989	OCT. 1989	NOV. 1989	DEC. 1989	JAN. 1990	FEV. 1990
PROPANE & PROPANE MIXES								
1 PRODUCTION	283 756	276 630	381 310	33 721	31 630	32 203	32 812	32 932
2 INTERPRODUCT TRANSFERS		-9	-40	-40				
A. OF WHICH TO PETROCHEMS								
3 NET PRODUCTION	283 756	276 621	381 270	33 681	31 630	32 203	32 812	32 932
4 TRANSFERS TO REF. FEED.		11 400						11 400
5 IMPORTS								
6 EXPORTS	2 712		2 712					
7 INTERPROVINCIAL -IN-	619	319	634		15			
8 INTERPROVINCIAL -OUT-	467	650	715	84	72	92	93	95
9 CLOSING INVENTORY	14 658	2 231	7 955	20 831	13 617	7 955	3 752	1 023
10 REC. FROM NON-REP. COS.	8	11 411	8					11 400
11 REC. FROM REP. COS.	142	175	142					
12 TO REPORTING COS.	1 285	238	1 285					
13 LOSSES & ADJUSTMENTS	4 468	-2 838	2 990	-1 918	226	214	216	252
14 OWN CONSUMPTION								
15 DOMESTIC SALES	272 007	284 800	377 469	29 342	38 561	37 559	36 706	35 314
16 TOTAL EXPORT(N.E.B.145)	461 341	366 725	664 092	59 148	63 110	80 493	90 669	40 848
BUTANE & BUTANE MIXES								
1 PRODUCTION	556 922	598 971	762 888	69 200	75 466	61 300	60 181	66 901
2 INTERPRODUCT TRANSFERS	- 286 170	- 311 981	- 440 354	-47 599	-56 161	-50 424	-51 961	-37 274
A. OF WHICH TO PETROCHEMS								
3 NET PRODUCTION	270 752	286 990	322 534	21 601	19 305	10 876	8 220	29 627
4 TRANSFERS TO REF. FEED.	846 290	806 564	1 208 584	121 472	130 893	109 929	108 641	95 818
5 IMPORTS								
6 EXPORTS								
7 INTERPROVINCIAL -IN-								
8 INTERPROVINCIAL -OUT-								
9 CLOSING INVENTORY	10 313	8 703	7 037	-2 858	-2 895	7 037	18 175	29 542
10 REC. FROM NON-REP. COS.	849 027	780 563	1 215 085	123 429	133 200	109 429	110 327	86 224
11 REC. FROM REP. COS.	5 086	2 754	7 413	907	1 420		937	699
12 TO REPORTING COS.	4 967	2 754	7 294	907	1 420		937	699
13 LOSSES & ADJUSTMENTS	8 053	2 360	9 322	796	29	444	-2 564	192
14 OWN CONSUMPTION								
15 DOMESTIC SALES	265 019	256 963	322 572	35 933	21 620		1 332	10 474
16 TOTAL EXPORT(N.E.B.145)	418 583	280 186	576 175	46 670	51 580	59 342	28 256	58 765
PETRO-CHEM FEEDSTOCKS								
1 PRODUCTION	215 584	189 653	276 307	27 920	13 772	19 031	26 691	13 704
2 INTERPRODUCT TRANSFERS		15	11		10	1		
A. OF WHICH ENERGY BACKFLOWS								
3 NET PRODUCTION	215 584	189 668	276 318	27 920	13 782	19 032	26 691	13 704
4 TRANSFERS TO REF. FEED.								
5 IMPORTS								
6 EXPORTS								
7 INTERPROVINCIAL -IN-	1 937	2 167	2 325		250	138	156	250
8 INTERPROVINCIAL -OUT-								
9 CLOSING INVENTORY	110	988	724	470	409	724	616	530
10 REC. FROM NON-REP. COS.								
11 REC. FROM REP. COS.								
12 TO REPORTING COS.	124	337	262			138		
13 LOSSES & ADJUSTMENTS	- 113	6	- 110			3		
14 OWN CONSUMPTION								
15 DOMESTIC SALES	217 701	191 228	278 068	27 560	14 093	18 714	27 155	13 840
NAPHTHA SPECIALTIES								
1 PRODUCTION	11 728	10 056	14 639	2 909	2		1 540	62
2 INTERPRODUCT TRANSFERS	8 001	5 497	9 610	386	760	463	574	757
3 NET PRODUCTION	19 729	15 553	24 249	3 295	762	463	2 114	819
4 TRANSFERS TO REF. FEED.								
5 IMPORTS		1 317	848	180	77	38	145	62
6 EXPORTS	553	1 966	2 239	95	50	10	141	32
7 INTERPROVINCIAL -IN-	2 084	3 333	5 127	357	461	338	410	443
8 INTERPROVINCIAL -OUT-	3 971							
9 CLOSING INVENTORY	2 540	3 268	2 036	3 615	2 222	2 036	2 423	1 745
10 REC. FROM NON-REP. COS.	571	1 161	1 274	12	17	674	154	2
11 REC. FROM REP. COS.	61	844	118			57		36
12 TO REPORTING COS.	334	298	383	36	13			
13 LOSSES & ADJUSTMENTS	771	-4 825	- 575	- 192	- 615	- 539	- 315	- 474
14 OWN CONSUMPTION		13	1	1				12
15 DOMESTIC SALES	16 460	18 156	22 244	1 945	2 286	1 553	1 782	1 524

TABLEAU 1. APPROVISIONNEMENT ET UTILISATION, PRODUITS PETROLIERS, ALBERTA, SEPTEMBRE 1990

MAR. 1990	APR. 1990	MAY 1990	JUNE 1990	JULY 1990	AUG. 1990	SEP. 1990	SEP. 1989	
MARS 1990	AVR. 1990	MAI 1990	JUIN 1990	JUI. 1990	AOUT 1990	SEP. 1990	SEP. 1989	METRES CUBES
								PROPANE & MEL DE PROPANE
38 295	27 258	23 383	28 363	30 769	34 702	28 116	35 239	PRODUCTION 1
		-9						ECHANGES INTER-PRODUITS 2
38 295	27 258	23 374	28 363	30 769	34 702	28 116	35 239	PORTION POUR PETROCHIM. A. 3
								PRODUCTION NETTE 3
								RETOUR POUR ALIMENT. 4
121				48	120	30		IMPORTATIONS 5
98	114	111	79		60		87	EXPORTATIONS 6
7 242	7 895	7 498	10 288	1 337	335	2 231	14 658	ENTREES INTER-PROVINCES 7
	78	97			11			SORTIES INTER-PROVINCES 8
238								INVENTAIRE DE FERMETURE 9
-2 043	392	493	493	- 298	327	-2 670	579	ARRIV. SOC. NON-DECLAR. 10
								ARRIV. DES SOC. DECLAR. 11
33 904	26 177	23 264	25 001	40 066	35 448	28 920	33 522	EXPED. AUX SOC. DECLAR. 12
33 916	44 612	25 679	30 342	31 336R	69 323R		61 972	PERTES & RECTIFICATIONS 13
								AUTO CONSOMMATION 14
								VENTES INTERIEURES 15
								TOTAL EXPDRT(O.M.E.145) 16
								BUTANE ET MEL DE BUTANE
65 960	71 283	76 293	72 789	75 513	68 920	41 131	78 323	PRODUCTION 1
-38 191	-29 455	-30 999	-29 200	-30 051	-30 960	-33 890	-34, 615	ECHANGES INTER-PRODUITS 2
27 769	41 828	45 294	43 589	45 462	37 960	7 241	43 708	PORTION POUR PETROCHIM. A. 3
								PRODUCTION NETTE 3
104 902	81 570	67 475	86 907	79 032	87 950	94 269	97 053	RETOUR POUR ALIMENT. 4
								IMPORTATIONS 5
								EXPORTATIONS 6
								ENTREES INTER-PROVINCES 7
								SORTIES INTER-PROVINCES 8
26 938	35 839	51 039	60 796	9 441	9 956	8 703	10 313	INVENTAIRE DE FERMETURE 9
89 166	80 619	66 774	83 894	78 952	88 286	94 321	96 665	ARRIV. SOC. NON-DECLAR. 10
134	68	308	224	123	131	130	302	ARRIV. DES SOC. DECLAR. 11
134	68	308	224	123	131	130	302	EXPED. AUX SOC. DECLAR. 12
1 001	- 174	2 641	1 263		1		909	PERTES & RECTIFICATIONS 13
								AUTO CONSOMMATION 14
13 636	32 150	26 752	29 556	96 737	37 780	8 546	46 972	VENTES INTERIEURES 15
43 792	23 389R	37 323	22 245	37 736R	28 680R		47 339	TOTAL EXPORT(O.M.E.145) 16
								CHARGES PETROCHIMIQUES
27 515	28 102	18 674	21 949	26 182	26 139	697	26 500	PRODUCTION 1
	15							ECHANGES INTER-PRODUITS 2
27 515	28 117	18 674	21 949	26 182	26 139	697	26 500	DONT LE RENVOI DES PRODUITS ENERGETIQUES A. 3
								PRODUCTION NETTE 3
								RETOUR POUR ALIMENT. 4
707	95		300	205	342	112	351	IMPORTATIONS 5
								EXPORTATIONS 6
								ENTREES INTER-PROVINCES 7
- 957	140	201	657	786	939	988	110	SORTIES INTER-PROVINCES 8
								INVENTAIRE DE FERMETURE 9
								ARRIV. SOC. NON-DECLAR. 10
					137	200		ARRIV. DES SOC. DECLAR. 11
								EXPED. AUX SOC. DECLAR. 12
	1	2		2		1	1	PERTES & RECTIFICATIONS 13
								AUTO CONSOMMATION 14
29 709	27 114	18 611	21 793	26 256	26 191	559	23 071	VENTES INTERIEURES 15
								PROD SPECIAUX BASE/NAPH
2 423	1 243	509	549	514	1 694	1 522	342	PRODUCTION 1
518	447	488	665	504	830	714	644	ECHANGES INTER-PRODUITS 2
2 941	1 690	997	1 214	1 018	2 524	2 236	986	PRODUCTION NETTE 3
								RETOUR POUR ALIMENT. 4
111	106	146	185		345	217	63	IMPORTATIONS 5
64	172	418	53	1 019	63	4	58	EXPORTATIONS 6
336	314	286	137	212	516	679	640	ENTREES INTER-PROVINCES 7
								SORTIES INTER-PROVINCES 8
3 067	3 070	2 623	2 612	3 685	3 906	3 268	2 540	INVENTAIRE DE FERMETURE 9
		317	321	73	293		45	ARRIV. SOC. NON-DECLAR. 10
1		4		424	380			ARRIV. DES SOC. DECLAR. 11
		1	1		233	63	25	EXPED. AUX SOC. DECLAR. 12
- 506	- 484	- 387	- 705	- 531	- 856	- 567	- 449	PERTES & RECTIFICATIONS 13
				1				AUTO CONSOMMATION 14
1 743	1 923	2 137	1 981	1 779	2 801	2 486	1 813	VENTES INTERIEURES 15

TABLE 1. SUPPLY AND DISPOSITION OF PETROLEUM PRODUCTS, ALBERTA, SEPTEMBER 1990

CUBIC METRES	CUM. 1989	CUM. 1990	YEAR 1989	OCT. 1989	NOV. 1989	DEC. 1989	JAN. 1990	FEB. 1990
	CUM. 1989	CUM. 1990	ANN. 1989	OCT. 1989	NOV. 1989	DEC. 1989	JAN. 1990	FEV. 1990
AVIATION GASOLINE								
1 PRODUCTION	84 849	73 109	96 362	8 367	1 565	1 581	4 910	1 605
2 INTERPRODUCT TRANSFERS	1 174	2 028	10 502	-45	9 357	16	-62	-42
3 NET PRODUCTION	86 023	75 137	106 864	8 322	10 922	1 597	4 848	1 563
4 TRANSFERS TO REF. FEED.	54	58	61	4	2	1	4	1
5 IMPORTS								
6 EXPORTS								
7 INTERPROVINCIAL -IN-	7 436	2 405	8 068	631		1		11
8 INTERPROVINCIAL -OUT-	83 718	69 666	96 280	6 185	1 786	4 591	2 801	2 314
9 CLOSING INVENTORY	1 312	5 121	7 274	3 043	13 090	7 274	10 123	8 075
10 REC. FROM NON-REP. COS.								
11 REC. FROM REP. COS.	27 522	27 293	32 531	2 093	2 468	448	4 309	395
12 TO REPORTING COS.	28 004	30 142	32 045	2 245	940	856	2 724	1 127
13 LOSSES & ADJUSTMENTS	1 599	-4 762	3 043	- 139	15	1 568	117	- 229
14 OWN CONSUMPTION								
15 DOMESTIC SALES	12 103	11 884	14 569	1 020	600	846	662	804
MOTOR GASOLINE								
1 PRODUCTION	5 597 690	5 410 457	7 466 229	664 114	622 022	582 403	620 471	463 389
2 INTERPRODUCT TRANSFERS	310 516	299 068	483 817	69 545	49 527	54 229	53 196	39 338
3 NET PRODUCTION	5 908 206	5 709 525	7 950 046	733 659	671 549	636 632	673 667	502 727
4 TRANSFERS TO REF. FEED.	426	264	539	45	36	32	31	50
5 IMPORTS	300		300					
6 EXPORTS	43 657	41 634	52 827	3 906	2 763	2 501	3 550	1 729
7 INTERPROVINCIAL -IN-	262 253	321 421	334 833	24 849	23 020	24 711	21 627	5 931
8 INTERPROVINCIAL -OUT-	2 537 653	2 648 958	3 392 302	368 505	226 148	259 996	234 246	311 478
9 CLOSING INVENTORY	662 615	634 522	738 756	690 248	791 237	738 756	838 634	687 141
10 REC. FROM NON-REP. COS.								
11 REC. FROM REP. COS.	2 641 729	2 888 897	3 590 862	362 120	296 991	290 022	281 551	281 864
12 TO REPORTING COS.	2 670 825	2 841 310	3 604 022	331 353	272 414	329 430	294 150	291 889
13 LOSSES & ADJUSTMENTS	34 731	17 231	45 634	- 150	7 642	3 411	9 154	2 912
14 OWN CONSUMPTION	253	248	334	26	27	28	24	31
15 DOMESTIC SALES	3 435 010	3 474 432	4 614 309	389 310	381 541	408 448	335 812	333 926
SALES BY GRADE:								
16 PREM. (LEADED/NON-LEADED)	295 376	347 186	404 635	35 206	36 763	37 290	33 307	34 127
17 REGULAR (NON-LEADED)	1 878 010	2 514 048	2 583 139	226 886	231 150	247 093	216 297	219 855
18 REGULAR (OTHER)	1 261 624	613 198	1 626 535	127 218	113 628	124 065	86 208	79 944
19 RETAIL SALES OF MOGAS	2 626 363	2 665 189	3 509 169R	293 199R	283 424R	306 183R	254 839R	253 409R
AV-TURBO FUEL KERO TYPE								
1 PRODUCTION	551 037	579 849	736 102	57 078	64 750	63 237	71 005	67 267
2 INTERPRODUCT TRANSFERS	-3 811	-14 469	-9 398	-2 304	-1 076	-2 207	- 712	-2 113
3 NET PRODUCTION	547 226	565 380	726 704	54 774	63 674	61 030	70 293	65 154
4 TRANSFERS TO REF. FEED.								
5 IMPORTS								
6 EXPORTS								
7 INTERPROVINCIAL -IN-	9 517	242	9 517				221	21
8 INTERPROVINCIAL -OUT-	177 361	178 269	242 542	25 024	19 731	20 426	10 731	24 360
9 CLOSING INVENTORY	63 966	56 519	41 159	51 635	57 239	41 159	68 698	72 489
10 REC. FROM NON-REP. COS.								
11 REC. FROM REP. COS.	49 195	81 021	80 923	14 582	6 610	10 536	18 444	8 974
12 TO REPORTING COS.	53 767	71 310	85 901	4 415	6 767	20 952	8 089	7 886
13 LOSSES & ADJUSTMENTS	1 078	7 607	2 019	94	256	591	1 710	427
14 OWN CONSUMPTION		1	1			1		
15 DOMESTIC SALES	378 747	374 096	514 503	52 154	37 926	45 676	40 889	37 685
AV-TURBO FUEL NAPH TYPE								
1 PRODUCTION	436 718	325 240	518 389	28 320	42 201	11 150	45 726	14 375
2 INTERPRODUCT TRANSFERS	-33 401	2 097	-33 805	-56	- 287	-61	-75	-18
3 NET PRODUCTION	403 317	327 337	484 584	28 264	41 914	11 089	45 651	14 357
4 TRANSFERS TO REF. FEED.	81	142	120	12	14	13	10	9
5 IMPORTS								
6 EXPORTS								
7 INTERPROVINCIAL -IN-	3 275	602	3 537	189		73	1	1
8 INTERPROVINCIAL -OUT-	251 467	182 157	320 392	30 619	24 603	13 703	19 009	16 660
9 CLOSING INVENTORY	34 793	24 930	12 777	16 719	23 193	12 777	29 367	13 675
10 REC. FROM NON-REP. COS.								
11 REC. FROM REP. COS.	19 171	16 817	22 736	1 330	1 351	884	760	890
12 TO REPORTING COS.	25 263	20 697	28 824	1 300	953	1 308	774	1 180
13 LOSSES & ADJUSTMENTS	11 597	-6 346	17 277	2 817	1 003	1 860	-1 290	1 788
14 OWN CONSUMPTION		1						
15 DOMESTIC SALES	144 802	135 952	173 707	13 109	10 218	5 578	11 319	11 303

TABLEAU 1. APPROVISIONNEMENT ET UTILISATION, PRODUITS PETROLIERS, ALBERTA, SEPTEMBRE 1990

MAR. 1990	APR. 1990	MAY 1990	JUNE 1990	JULY 1990	AUG. 1990	SEP. 1990	SEP. 1989	
MARS 1990	AVR. 1990	MAI 1990	JUIN 1990	JUI. 1990	AOUT 1990	SEP. 1990	SEP. 1989	METRES CUBES
ESSENCE D'AVIATION								
5 841	8 072	6 535	11 455	11 171	14 930	8 590	9 387	PRODUCTION 1
150	307	575	317	281	295	207	184	ECHANGES INTER-PRODUITS 2
5 991	8 379	7 110	11 772	11 452	15 225	8 797	9 571	PRODUCTION NETTE 3
5	5	4	12	8	13	6	6	RETOUR POUR ALIMENT. 4
								IMPORTATIONS 5
								EXPORTATIONS 6
3 509	6 972	7 900	13 685	10 963	11 742	9 780	14 919	ENTREES INTER-PROVINCES 7
9 438	9 470	7 796	5 617	5 840	5 490	5 121	1 312	SORTIES INTER-PROVINCES 8
2 530	1 825	2 417	3 537	3 712	4 010	4 558	4 193	INVENTAIRE DE FERMETURE 9
2 572	2 337	2 857	3 909	4 871	6 541	3 204	4 942	ARRIV. SOC. NON-DECLAR. 10
								ARRIV. DES SOC. DECLAR. 11
4	- 282	- 683	-1 623	- 474	-1 364	- 228	- 190	EXPED. AUX SOC. DECLAR. 12
								PERTES & RECTIFICATIONS 13
1 068	1 140	1 260	1 529	1 785	2 656	980	1 172	AUTO CONSOMMATION 14
								VENTES INTERIEURES 15
ESSENCE POUR MOTEURS								
693 709	518 615	480 529	670 022	612 553	724 153	627 016	676 477	PRODUCTION 1
40 674	29 810	33 589	24 131	18 500	31 789	28 041	35 289	ECHANGES INTER-PRODUITS 2
734 383	548 425	514 118	694 153	631 053	755 942	655 057	711 766	PRODUCTION NETTE 3
27	21	34	50	24	14	13	52	RETOUR POUR ALIMENT. 4
							300	IMPORTATIONS 5
2 029	3 488	4 521	5 550	7 416	8 940	4 411	5 456	EXPORTATIONS 6
20 582	25 374	29 192	32 062	37 909	39 813	108 931	54 462	ENTREES INTER-PROVINCES 7
243 205	336 213	260 247	360 981	360 143	224 299	318 146	370 368	SORTIES INTER-PROVINCES 8
837 734	745 949	627 959	583 468	468 167	532 877	634 522	662 615	INVENTAIRE DE FERMETURE 9
259 329	367 205	270 315	303 741	307 528	409 539	407 825	332 723	ARRIV. SOC. NON-DECLAR. 10
260 238	349 953	269 825	314 945R	294 886	411 006	354 418	351 369	ARRIV. DES SOC. DECLAR. 11
								EXPED. AUX SOC. DECLAR. 12
1 900	1 449	2 754	-19	- 151	- 496	- 272	754	PERTES & RECTIFICATIONS 13
27	24	28	23	27	24	40	18	AUTO CONSOMMATION 14
356 275	341 641	394 206	392 917R	429 446	496 797	393 412	386 912	VENTES INTERIEURES 15
VENTES PAR CATEGORIE:								
34 098	35 096	37 868	39 728R	46 067	48 496	38 399	32 270	SUPER AVEC/SANS PLOMB 16
232 342	225 889	264 756	290 337R	329 385	399 999	335 188	214 902	ORDINAIRE SANS PLOMB 17
89 835	80 656	91 582	62 852R	53 994	48 302	19 825	139 740	ORDINAIRE (AUTRE) 18
270 368R	255 321	298 625	298 830	322 857	392 236R	318 704	303 521	VENTES NETTES AU DETAIL 19
CARBUREACTEUR-TYPE KERO								
64 273	63 189	66 448	49 043	83 102	59 387	56 135	61 807	PRODUCTION 1
-1 415	215	-3 336	-1 211	-2 560	-1 332	-2 005	-2 489	ECHANGES INTER-PRODUITS 2
62 858	63 404	63 112	47 832	80 542	58 055	54 130	59 318	PRODUCTION NETTE 3
								RETOUR POUR ALIMENT. 4
								IMPORTATIONS 5
								EXPORTATIONS 6
14 098	25 470	11 391	33 683	22 649	12 297	23 590	20 105	ENTREES INTER-PROVINCES 7
73 515	72 628	84 222	57 358	78 596	71 205	56 519	63 966	SORTIES INTER-PROVINCES 8
3 468	7 558	9 525	3 193	21 627	3 246	4 986	7 991	INVENTAIRE DE FERMETURE 9
5 190	7 476	7 387	5 773	23 772	228	5 509	13 383	ARRIV. SOC. NON-DECLAR. 10
								ARRIV. DES SOC. DECLAR. 11
1 305	985	255	-70	60	2 954	-19	1 345	EXPED. AUX SOC. DECLAR. 12
1								PERTES & RECTIFICATIONS 13
44 706	37 918	42 010	38 503	34 450	53 213R	44 722	40 694	AUTO CONSOMMATION 14
								VENTES INTERIEURES 15
CARBUREACTEUR-TYPE NAPHT								
42 202	36 578	34 823	42 852	31 352	51 926	25 406	39 192	PRODUCTION 1
-11	-55	2 139	4 477	- 114	- 121	- 125	- 112	ECHANGES INTER-PRODUITS 2
42 191	36 523	36 962	43 329	31 238	51 805	25 281	39 080	PRODUCTION NETTE 3
13	19	7	47	13	12	12	18	RETOUR POUR ALIMENT. 4
								IMPORTATIONS 5
								EXPORTATIONS 6
12 473	18 960	22 521	23 671	21 273	22 853	24 737	2 863	ENTREES INTER-PROVINCES 7
30 612	36 203	27 927	22 827	23 608	36 697	24 930	34 793	SORTIES INTER-PROVINCES 8
1 466	193	938	1 169	1 018	6 576	3 807	983	INVENTAIRE DE FERMETURE 9
975	526	1 145	2 337	1 783	6 933	5 044	1 616	ARRIV. SOC. NON-DECLAR. 10
								ARRIV. DES SOC. DECLAR. 11
-1 874	-1 055		268	-4 235	649	- 597	97	EXPED. AUX SOC. DECLAR. 12
1								PERTES & RECTIFICATIONS 13
15 132	12 785	22 575	23 282	13 002	14 893	11 661	9 922	AUTO CONSOMMATION 14
								VENTES INTERIEURES 15

TABLE 1. SUPPLY AND DISPOSITION OF PETROLEUM PRODUCTS, ALBERTA, SEPTEMBER 1990

CUBIC METRES	CUM. 1989	CUM. 1990	YEAR 1989	OCT. 1989	NOV. 1989	DEC. 1989	JAN. 1990	FEB. 1990
	CUM. 1989	CUM. 1990	ANN. 1989	OCT. 1989	NOV. 1989	DEC. 1989	JAN. 1990	FEV. 1990
STOVE OIL KEROSENE								
1 PRODUCTION	109 017	128 208	178 002	29 653	20 390	18 942	24 519	17 707
2 INTERPRODUCT TRANSFERS	-43 859	-10 127	-52 038	4 206	-7 291	-5 094	-4 828	704
3 NET PRODUCTION	65 158	118 081	125 964	33 859	13 099	13 848	19 691	18 411
4 TRANSFERS TO REF. FEED.								
5 IMPORTS								
6 EXPORTS	1 987	2 086	4 395	545	598	1 265	510	208
7 INTERPROVINCIAL -IN-	2 685	2 187	3 406	241	220	260	189	500
8 INTERPROVINCIAL -OUT-	74 864	103 372	115 308	17 069	9 012	14 363	11 073	15 196
9 CLOSING INVENTORY	6 421	7 171	19 701	14 573	23 093	19 701	21 743	19 992
10 REC. FROM NON-REP. COS.								
11 REC. FROM REP. COS.	97 913	88 325	166 949	27 124	30 275	11 637	22 330	13 087
12 TO REPORTING COS.	92 753	94 898	153 763	31 146	21 216	8 648	23 744	12 491
13 LOSSES & ADJUSTMENTS	1 993	4 251	2 978	- 161	234	912	801	1 481
14 OWN CONSUMPTION	29	9	45	8	4	4	4	2
15 DOMESTIC SALES	18 788	16 507	31 208	4 465	4 010	3 945	4 036	4 371
DIESEL FUEL OIL								
1 PRODUCTION	4 498 116	4 414 172	6 013 134	505 919	535 593	473 506	457 019	459 626
2 INTERPRODUCT TRANSFERS	- 164 634	- 295 256	- 310 212	-88 834	-25 172	-31 572	-21 710	-51 203
3 NET PRODUCTION	4 333 482	4 118 916	5 702 922	417 085	510 421	441 934	435 309	408 423
4 TRANSFERS TO REF. FEED.	16 954	20 067	24 674	3 136	2 584	2 000	473	
5 IMPORTS	300		300					
6 EXPORTS	78 426	88 296	106 029	10 175	9 933	7 495	8 852	901
7 INTERPROVINCIAL -IN-	58 418	128 163	114 612	22 407	22 555	11 232	18 588	15 575
8 INTERPROVINCIAL -OUT-	2 161 865	2 157 877	2 971 607	291 695	261 404	256 643	195 365	296 702
9 CLOSING INVENTORY	477 717	227 387	343 633	330 535	370 715	343 633	371 887	306 316
10 REC. FROM NON-REP. COS.								
11 REC. FROM REP. COS.	1 489 421	1 584 510	2 136 000	241 703	183 644	221 232	158 062	154 150
12 TO REPORTING COS.	1 474 542	1 566 437	2 109 707	246 209	170 143	218 813	167 933	150 969
13 LOSSES & ADJUSTMENTS	16 240	-1 176	13 698	-1 602	-1 376	436	2 772	1 701
14 OWN CONSUMPTION	629	738	812	93	54	36	95	85
15 DOMESTIC SALES	2 081 408	2 115 596	2 809 834	278 671	233 698	216 057	208 215	193 361
LIGHT FUEL OIL (#2 & 3)								
1 PRODUCTION		2 144	307			307	522	486
2 INTERPRODUCT TRANSFERS	61 738	134 102	118 803	18 240	9 786	29 039	15 636	30 086
3 NET PRODUCTION	61 738	136 246	119 110	18 240	9 786	29 346	16 158	30 572
4 TRANSFERS TO REF. FEED.								
5 IMPORTS								
6 EXPORTS	467	33	492	6	19			
7 INTERPROVINCIAL -IN-	25 686	10 457	30 809	2 170	1 990	963	797	2 908
8 INTERPROVINCIAL -OUT-	48 914	97 946	87 494	14 171	4 347	20 062	8 184	17 446
9 CLOSING INVENTORY	-1 139	816	-1 137	-2 686	-2 280	-1 137	-1 128	-4 657
10 REC. FROM NON-REP. COS.								
11 REC. FROM REP. COS.	5 387	5 060	9 514	769	1 262	2 096	937	844
12 TO REPORTING COS.	11 420	11 033	18 873	3 149	278	4 026	1 785	6 815
13 LOSSES & ADJUSTMENTS	-2 006	2 955	-1 851	5	148	2	-1	3 019
14 OWN CONSUMPTION								
15 DOMESTIC SALES	34 699	37 843	55 106	5 395	7 840	7 172	7 915	10 573
HEAVY FUEL OIL (#4,5 & 6)								
1 PRODUCTION	191 604	230 692	235 870	14 555	16 063	13 648	24 011	28 883
2 INTERPRODUCT TRANSFERS		1 443	831		4 376	-3 545		-5 538
3 NET PRODUCTION	191 604	232 135	236 701	14 555	20 439	10 103	24 011	23 345
4 TRANSFERS TO REF. FEED.								
5 IMPORTS								
6 EXPORTS	20 284	36 895	32 237	1 286	4 475	6 192	6 833	5 182
7 INTERPROVINCIAL -IN-		2						
8 INTERPROVINCIAL -OUT-	126 254	102 532	166 748	12 726	12 862	14 906	12 976	6 524
9 CLOSING INVENTORY	71 477	62 304	52 357	68 116	65 990	52 357	53 316	57 334
10 REC. FROM NON-REP. COS.								
11 REC. FROM REP. COS.	17 113	9 600	22 240	1 307	1 975	1 845	1 183	1 896
12 TO REPORTING COS.	13 293	16 243	19 283	1 307	2 512	2 171	2 123	2 228
13 LOSSES & ADJUSTMENTS	-8 875	9 570	-8 471	691	- 344	57	-2 138	5 558
14 OWN CONSUMPTION								
15 DOMESTIC SALES	27 319	66 550	37 822	3 213	5 035	2 255	4 441	1 731

TABLEAU 1. APPROVISIONNEMENT ET UTILISATION, PRODUITS PETROLIERS, ALBERTA, SEPTEMBRE 1990

MAR. 1990	APR. 1990	MAY 1990	JUNE 1990	JULY 1990	AUG. 1990	SEP. 1990	SEP. 1989		METRES CUBES
MARS 1990	AVR. 1990	MAI 1990	JUIN 1990	JUI. 1990	AOUT 1990	SEP. 1990	SEP. 1989		
MAZOUT POUR POELES									
16 134	11 198	10 574	6 551	9 668	12 770	19 087	16 050	PRODUCTION	1
1 372	-3 568	-7 108	-1 113	-7 424	2 755	9 083	- 371	ECHANGES INTER-PRODUITS	2
17 506	7 630	3 466	5 438	2 244	15 525	28 170	15 679	PRODUCTION NETTE	3
								RETOUR POUR ALIMENT.	4
301	166	27	41	183	62	588	476	IMPORTATIONS	5
246	235	231	144	227	263	152	96	EXPORTATIONS	6
12 646	6 928	6 238	7 169	13 012	16 296	14 814	12 361	ENTREES INTER-PROVINCES	7
								SORTIES INTER-PROVINCES	8
16 440	15 281	17 432	17 396	3 410	795	7 171	6 421	INVENTAIRE DE FERMETURE	9
8 119	12 951	2 914	14 617	8 491	1 864	3 952	8 879	ARRIV. SOC. NON-DECLAR.	10
10 324	11 241	2 755	11 797	10 469	2 988	9 089	10 658	ARRIV. DES SOC. DECLAR.	11
								EXPED. AUX SOC. DECLAR.	12
3 921	2 471	-5 220	728	262	- 235	42	52	PERTES & RECTIFICATIONS	13
		3					6	AUTO CONSOMMATION	14
2 231	1 169	657	500	1 022	1 156	1 365	993	VENTES INTERIEURES	15
CARBURANT DIESEL									
659 829	497 949	407 962	491 111	389 433	579 209	472 034	404 056	PRODUCTION	1
-48 589	-23 411	-4 578	-20 109	-28 690	-38 772	-58 194	-44 793	ECHANGES INTER-PRODUITS	2
611 240	474 538	403 384	471 002	360 743	540 437	413 840	359 263	PRODUCTION NETTE	3
								RETOUR POUR ALIMENT.	4
1 938	3 163	2 419	2 237	2 518	4 218	3 101	3 638	IMPORTATIONS	5
							500	EXPORTATIONS	6
3 525	5 468	13 665	9 279	12 677	17 486R	16 443	10 524	ENTREES INTER-PROVINCES	7
9 443	39 923	4 005	8 537	5 309	6 358	20 425	3 167	SORTIES INTER-PROVINCES	8
225 455	372 271	191 123	269 728	233 306	162 970	210 957	263 195	INVENTAIRE DE FERMETURE	9
								ARRIV. SOC. NON-DECLAR.	10
475 450	448 928	397 037	347 738	241 806	304 455	227 387	477 717	ARRIV. DES SOC. DECLAR.	11
161 068	245 520	170 960	129 816	161 938	210 121	192 875	230 254	EXPED. AUX SOC. DECLAR.	12
176 004	221 099	156 677	158 115	153 109	175 583	206 948	218 401	PERTES & RECTIFICATIONS	13
								AUTO CONSOMMATION	14
2 421	801	772	-1 122	-6 407	479	-2 593	2 765	VENTES INTERIEURES	15
80	62	41	113	75	90	97	50		
203 194	183 639	265 543	220 304	238 644	333 441R	269 255	234 585		
MAZOUT LEGER (NOS 2 & 3)									
234	140	148	53	135	165	261	261	PRODUCTION	1
24 732	3 912	1 911	2 793	8 938	19 674	26 420	9 755	ECHANGES INTER-PRODUITS	2
24 966	4 052	2 059	2 846	9 073	19 839	26 681	9 755	PRODUCTION NETTE	3
								RETOUR POUR ALIMENT.	4
								IMPORTATIONS	5
								EXPORTATIONS	6
829	584	1 061	1 012	916	1 291	1 059	1 473	ENTREES INTER-PROVINCES	7
17 631	2 322	1 488	2 775	3 753	19 124	25 223	8 649	SORTIES INTER-PROVINCES	8
								INVENTAIRE DE FERMETURE	9
-4 667	-4 607	-4 482	-4 561	-38	- 128	816	-1 139	ARRIV. SOC. NON-DECLAR.	10
594	498	207	49	139	274	1 518	568	ARRIV. DES SOC. DECLAR.	11
431	520	191	128	142	348	673	724	EXPED. AUX SOC. DECLAR.	12
								PERTES & RECTIFICATIONS	13
								AUTO CONSOMMATION	14
8 353	2 233	1 520	1 072	1 710	2 022	2 445	2 355	VENTES INTERIEURES	15
MAZOUT LOUR(NOS 4,5 & 6)									
27 975	9 083	24 415	37 100	24 962	30 827	23 436	11 357	PRODUCTION	1
27 975	6 498	123	360	24 962	30 827	23 436	11 357	ECHANGES INTER-PRODUITS	2
	15 581	24 538	37 460					PRDDUCTION NETTE	3
								RETOUR POUR ALIMENT.	4
								IMPORTATIONS	5
								EXPORTATIONS	6
4 470	4 535	2 069	4 760	4 009	3 070	1 967	2 917	ENTREES INTER-PROVINCES	7
2								SORTIES INTER-PROVINCES	8
11 857	9 772	8 966	12 894	10 529	15 385	13 629	14 431	INVENTAIRE DE FERMETURE	9
58 157	48 329	53 173	65 784	63 982	66 030	62 384	71 477	ARRIV. SOC. NON-DECLAR.	10
								ARRIV. DES SOC. DECLAR.	11
1 615	3 750	1 117		836	1 426	39	2 058	EXPED. AUX SOC. DECLAR.	12
2 798	2 555	2 130	1 068			1 079	2 058	PERTES & RECTIFICATIONS	13
								AUTO CONSOMMATION	14
3 424	1 288	-1 158	-1 251	1 603	- 381	2 625	217	VENTES INTERIEURES	15
6 220	11 009	8 804	7 378	9 787	9 279	7 901	3 932		

TABLE 1. SUPPLY AND DISPOSITION OF PETROLEUM PRODUCTS, ALBERTA, SEPTEMBER 1990

CUBIC METRES	CUM. 1989	CUM. 1990	YEAR 1989	OCT. 1989	NOV. 1989	DEC. 1989	JAN. 1990	FEB. 1990
	CUM. 1989	CUM. 1990	ANN. 1989	OCT. 1989	NOV. 1989	DEC. 1989	JAN. 1990	FEV. 1990
ASPHALT								
1 PRODUCTION	617 484	702 309	810 612	120 904	43 693	28 531	35 876	71 785
2 INTERPRODUCT TRANSFERS								
5 IMPORTS								
6 EXPORTS	8 992	5 806	10 699	1 707				
7 INTERPROVINCIAL -IN-	6 016	433	8 732	2 161		555		
8 INTERPROVINCIAL -OUT-	250 821	253 828	301 489	38 821	9 364	2 483	216	234
9 CLOSING INVENTORY	45 689	63 317	78 392	40 530	58 175	78 392	103 573	165 005
10 REC. FROM NON-REP. COS.								
11 REC. FROM REP. COS.								
12 TO REPORTING COS.								
13 LOSSES & ADJUSTMENTS	20 328	8 523	16 148	-3 369	-1 218	407	- 857	84
14 OWN CONSUMPTION								
15 DOMESTIC SALES	397 086	449 660	512 032	91 065	17 902	5 979	11 336	10 035
COKE								
1 PRODUCTION	167 281	159 927	228 019	21 380	20 583	18 775	20 550	11 183
2 INTERPRODUCT TRANSFERS								
5 IMPORTS	30 700	53 600	33 700			3 000	9 100	4 100
6 EXPORTS								
7 INTERPROVINCIAL -IN-								
8 INTERPROVINCIAL -OUT-								
9 CLOSING INVENTORY	-1 542	2 545	1 272	632	939	1 272	5 399	1 206
10 REC. FROM NON-REP. COS.								
11 REC. FROM REP. COS.	41 001	26 673	46 274		800	4 473	2 332	7 507
12 TO REPORTING COS.	39 934	27 775	45 207		800	4 473	3 434	7 507
13 LOSSES & ADJUSTMENTS	- 245	-2 821	- 245					
14 OWN CONSUMPTION	119 474	115 250	160 604	15 183	13 578	12 369	12 989	3 816
15 DOMESTIC SALES	82 782	98 723	102 576	4 023	6 698	9 073	11 432	15 660
LUBE OILS & GREASES								
1 PRODUCTION	136 449	132 077	172 534	11 594	9 395	15 096	15 677	14 280
2 INTERPRODUCT TRANSFERS	-2 318	- 500	-2 478	-20	- 113	-27	-18	- 107
4 TRANSFERS TO REF. FEED.	13 261	23 090	17 757	1 478	1 652	1 366	2 857	3 049
5 IMPORTS	512	865	1 404	200	387	305		9
6 EXPORTS		8	6			6		
7 INTERPROVINCIAL -IN-	43 161	47 817	69 528	16 522	4 744	5 101	5 631	4 610
8 INTERPROVINCIAL -OUT-	101 680	76 393	121 087	7 072	11 084	1 251	6 651	7 987
9 CLOSING INVENTORY	40 948	39 313	46 143	52 277	45 001	46 143	48 073	47 798
10 REC. FROM NON-REP. COS.	25 254	23 079	32 112	2 411	2 475	1 972	3 104	2 405
11 REC. FROM REP. COS.	8 911	3 279	10 900	772	996	221	680	824
12 TO REPORTING COS.	23 640	13 937	31 368	2 153	2 062	3 513	1 858	1 026
13 LOSSES & ADJUSTMENTS	4 874	13 393	13 737	-93	-61	9 017	1 900	620
14 OWN CONSUMPTION	151	137	220	30	8	31	3	23
15 DOMESTIC SALES	77 401	86 489	103 668	9 510	10 415	6 342	9 875	9 591
STILL GAS								
1 PRODUCTION	637 478	638 368	854 642	75 576	70 710	70 878	73 402	70 531
2 INTERPRODUCT TRANSFERS								
9 CLOSING INVENTORY							226	
11 REC. FROM REP. COS.								
12 TO REPORTING COS.								
13 LOSSES & ADJUSTMENTS								
14 OWN CONSUMPTION	637 478	638 368	854 642	75 576	70 710	70 878	73 176	70 757
15 DOMESTIC SALES								
OTHER PRODUCTS								
1 PRODUCTION	1 871 017	1 891 729	2 572 168	251 766	200 073	249 312	208 624	262 407
2 INTERPRODUCT TRANSFERS	152 764	188 092	224 751	46 521	16 284	9 182	9 960	25 410
4 TRANSFERS TO REF. FEED.	111 039	126 157	145 333	17 615	15 243	1 436	11 548	10 806
5 IMPORTS								
6 EXPORTS	670		670					
7 INTERPROVINCIAL -IN-	7 241	11 987	15 376	1 629	1 541	4 965	1 970	1 845
8 INTERPROVINCIAL -OUT-	1 872 314	2 005 110	2 672 992	306 625	240 356	253 697	213 204	193 249
9 CLOSING INVENTORY	313 947	288 659	258 421	296 789	267 269	258 421	256 833	342 760
10 REC. FROM NON-REP. COS.	137 422	148 423	179 892	20 638	18 088	3 744	12 312	11 187
11 REC. FROM REP. COS.	25 903	23 852	37 159	3 635	3 646	3 975	2 429	2 426
12 TO REPORTING COS.	35 255	39 733	51 528	4 977	5 798	5 498	4 584	5 921
13 LOSSES & ADJUSTMENTS	7 147	-4 783	9 154	1 105	-2 118	3 020	91	2 990
14 OWN CONSUMPTION			1		1			
15 DOMESTIC SALES	122 795	67 628	160 067	11 025	9 872	16 375	7 456	4 382

TABLEAU 1. APPROVISIONNEMENT ET UTILISATION, PRODUITS PETROLIERS, ALBERTA, SEPTEMBRE 1990

MAR. 1990	APR. 1990	MAY 1990	JUNE 1990	JULY 1990	AUG. 1990	SEP. 1990	SEP. 1989	
MARS 1990	AVR. 1990	MAI 1990	JUIN 1990	JUI. 1990	AOUT 1990	SEP. 1990	SEP. 1989	METRES CUBES
67 930	71 447	51 840	95 925	102 556	94 100	110 850	96 985	ASPHALTE
								PRODUCTION 1
								ECHANGES INTER-PRODUITS 2
19			497	885	2 572	1 833	1 917	IMPORTATIONS 5
		25	95	19	60	234	1 434	EXPORTATIONS 6
4 402	11 849	27 946	40 918	56 286	63 683	48 294	59 931	ENTREES INTER-PROVINCES 7
								SORTIES INTER-PROVINCES 8
213 557	262 852	235 565	208 334	162 669	91 287	63 317	45 689	INVENTAIRE DE FERMETURE 9
								ARRIV. SOC. NON-DECLAR. 10
								ARRIV. DES SOC. DECLAR. 11
								EXPED. AUX SOC. DECLAR. 12
3 079	719	- 846	3 948	1 380	65	951	5 943	PERTES & RECTIFICATIONS 13
								AUTO CONSOMMATION 14
11 878	9 584	52 052	77 888	89 689	99 222	87 976	84 999	VENTES INTERIEURES 15
								COKE
22 262	16 982	12 878	15 869	17 700	19 809	22 694	22 674	PRODUCTION 1
								ECHANGES INTER-PRODUITS 2
5 600	4 600	6 300	7 000	5 000	9 300	2 600	3 500	IMPORTATIONS 5
								EXPORTATIONS 6
								ENTREES INTER-PROVINCES 7
								SORTIES INTER-PROVINCES 8
1 462			4 926	2 314	5 149	2 545	-1 542	INVENTAIRE DE FERMETURE 9
								ARRIV. SOC. NON-DECLAR. 10
3 028	3 632				2 199	7 975	5 639	ARRIV. DES SOC. DECLAR. 11
3 028	3 632				2 199	7 975	5 102	EXPED. AUX SOC. DECLAR. 12
								PERTES & RECTIFICATIONS 13
14 245	13 196	12 878	-2 062	-1	- 758	15 263	14 913	AUTO CONSOMMATION 14
			13 005	14 325	15 533	15 263	14 913	
13 361	9 848	6 300	7 000	10 988	11 499	12 635	14 241	VENTES INTERIEURES 15
								HUILES & GRAISSES LUBRIF.
18 934	25 887	6 094	7 564	21 850	14 259	7 532	12 861	PRODUCTION 1
-49	-58	-63	-46	-65	-58	-36	-22	ECHANGES INTER-PRODUITS 2
5 225	2 163	2 105	1 272	1 747	2 666	2 006	1 398	RETOUR POUR ALIMENT. 4
	19	100	388		302	47	31	IMPORTATIONS 5
		6	2					EXPORTATIONS 6
5 476	4 841	6 457	5 092	4 250	5 931	5 529	4 740	ENTREES INTER-PROVINCES 7
8 316	9 946	9 261	10 568	7 583	8 548	7 533	8 283	SORTIES INTER-PROVINCES 8
46 843	58 054	49 192	42 688	46 457	45 554	39 313	40 948	INVENTAIRE DE FERMETURE 9
3 204	3 800	2 359	2 456	786	2 679	2 286	2 594	ARRIV. SOC. NON-DECLAR. 10
858	408	75	19	133	69	233	977	ARRIV. DES SOC. DECLAR. 11
2 155	1 117	2 181	1 226	1 151	1 412	1 811	2 197	EXPED. AUX SOC. DECLAR. 12
								PERTES & RECTIFICATIONS 13
2 733	1 924	- 271	137	4 063	1 178	1 109	61	AUTO CONSOMMATION 14
4	12	25	25	21	5	19	20	
10 925	8 524	10 577	8 747	8 620	10 276	9 354	8 621	VENTES INTERIEURES 15
								GAZ DE DISTILLATION
82 255	68 543	61 592	74 100	73 001	83 569	51 375	73 183	PRODUCTION 1
								ECHANGES INTER-PRODUITS 2
					13 247			INVENTAIRE DE FERMETURE 9
								ARRIV. DES SOC. DECLAR. 11
								EXPED. AUX SOC. DECLAR. 12
								PERTES & RECTIFICATIONS 13
82 255	68 543	61 592	74 100	73 001	70 322	64 622	73 183	AUTO CONSOMMATION 14
								VENTES INTERIEURES 15
								AUTRES PRODUITS
218 930	240 759	224 592	159 128	185 371	234 610	157 308	213 315	PRODUCTION 1
20 809	15 343	7 268	22 936	40 681	15 900	29 785	36 530	ECHANGES INTER-PRODUITS 2
17 696	15 959	15 842	16 539	18 045	17 799	1 923	16 631	RETOUR POUR ALIMENT. 4
								IMPORTATIONS 5
1 894	668	405	1 616	873	597	2 119	385	EXPORTATIONS 6
226 633	243 849	163 028	238 800	215 995	266 790	243 562	230 927	ENTREES INTER-PROVINCES 7
								SORTIES INTER-PROVINCES 8
343 294	355 481	417 017	355 469	363 434	347 451	288 659	313 947	INVENTAIRE DE FERMETURE 9
20 026	19 328	18 618	18 765	20 799	22 403	4 985	20 253	ARRIV. SOC. NON-DECLAR. 10
2 966	1 906	3 871	3 532	3 289	1 976	1 457	3 481	ARRIV. DES SOC. DECLAR. 11
4 743	4 689	4 867	5 071	811	3 307	5 740	4 269	EXPED. AUX SOC. DECLAR. 12
								PERTES & RECTIFICATIONS 13
2 177	-4 897	390	-1 471	456	- 926	-3 593	- 395	AUTO CONSOMMATION 14
12 842	6 217	9 091	8 586	7 741	4 499	6 814	9 649	VENTES INTERIEURES 15

TABLE 1. SUPPLY AND DISPOSITION OF PETROLEUM PRODUCTS, BRITISH COLUMBIA, SEPTEMBER 1990

CUBIC METRES	CUM. 1989	CUM. 1990	YEAR 1989	OCT. 1989	NOV. 1989	DEC. 1989	JAN. 1990	FEB. 1990
	CUM. 1989	CUM. 1990	ANN. 1989	OCT. 1989	NOV. 1989	DEC. 1989	JAN. 1990	FEV. 1990
1 DOMESTIC CRUDE AND EQUIVALENT RECEIVED	4 927 215	4 936 932	6 474 389	473 238	515 071	558 865	574 448	474 935
A WESTERN CANADA	4 927 215	4 936 932	6 474 389	473 238	515 071	558 865	574 448	474 935
B EASTERN CANADA								
2 TOTAL IMPORTS OF CRUDE AND EQUIV.	7 396		7 396					
A ALGERIA								
B IRAN								
C IRAQ								
D KUWAIT								
E LIBYA								
F MEXICO								
G NIGERIA								
H NORWAY								
I SAUDI ARABIA								
J UNITED ARAB EMIRATES								
K UNITED KINGDOM								
L UNITED STATES	7 396		7 396					
M VENEZUELA								
N OTHERS								
3 TOTAL CRUDE AND EQUIV. RECEIVED BY REFS (1+2)	4 934 611	4 936 932	6 481 785	473 238	515 071	558 865	574 448	474 935
A BY PIPELINE	4 927 215	4 936 932	6 474 389	473 238	515 071	558 865	574 448	474 935
B BY OTHER MEANS	7 396		7 396					
4 OPENING INVENTORY CRUDE	74 202	91 967	74 202	78 993	95 736	90 261	91 967	97 841
5 CLOSING INVENTORY CRUDE	78 993	76 003	91 967	95 736	90 261	91 967	97 841	89 156
6 LOSSES & ADJUSTMENTS	1 236	-14 315	663	-2 399	896	930	-2 732	-1 646
7 CRUDE & EQUIV. CHARGED	4 928 584	4 967 211	6 463 357	458 894	519 650	556 229	571 306	485 266
A CONVENTIONAL CRUDE LIGHT	4 221 123	4 352 407	5 533 131	401 803	442 183	468 022	514 963	453 158
B CONVENTIONAL CRUDE HEAVY	3 025	1 360	3 025					
C SYNTHETIC CRUDE OIL	607 308	526 054	800 368	48 295	68 693	76 072	49 325	27 765
D CRUDE BITUMEN								
E CONDENSATE & PENTANES	97 128	87 390	126 833	8 796	8 774	12 135	7 018	4 343
8 OTHER MATERIALS CHARGED	1 635 556	1 607 634	2 260 332	182 084	223 691	219 001	163 891	167 555
A CRUDE TOPS	544 349	495 667	746 791	71 677	72 514	58 251	25 885	36 070
B CRUDE BOTTOMS	110 744	132 318	145 915	2 427	14 713	18 031	17 520	14 959
C LPG'S	28 500	27 603	41 589	4 791	4 355	3 943	4 982	2 229
D NATURAL GAS								
E LUBES FOR REPROCESSING	3 082	3	3 083			1		1
F OTHER FEEDSTOCKS	948 881	952 043	1 322 954	103 189	132 109	138 775	115 504	114 296
9 TOTAL FEED CHARGED (7+8)	6 564 140	6 574 845	8 723 689	640 978	743 341	775 230	735 197	652 821
10 REFINERY LOSSES	- 271 858	- 170 360	- 326 477	-18 317	-20 941	-15 361	-15 624	-26 555
TOTAL, ALL PRODUCTS								
1 REFINERY PRODUCTION	6 835 998	6 745 205	9 050 166	659 295	764 282	790 591	750 821	679 376
4 TRANSFERS TO REFINERY FEEDSTOCKS	1 635 556	1 607 634	2 260 332	182 084	223 691	219 001	163 891	167 555
5 IMPORTS	524 535	635 894	651 657	49 920	21 096	56 106	87 590	82 809
6 EXPORTS	559 181	730 708	802 582	71 718	74 862	96 821	32 968	30 963
7 INTERPROVINCIAL -IN-	2 769 256	2 918 072	3 829 488	411 123	281 991	367 118	252 365	301 558
8 INTERPROVINCIAL -OUT-	534 304	603 918	688 061	67 854	44 870	41 033	47 826	60 602
9 CLOSING INVENTORY	1 136 536	1 116 634	1 051 728	1 038 839	1 029 503	1 051 728	1 120 645	1 185 876
10 REC. FROM NON-REP. COS.	111 289	140 488	157 488	13 091	18 237	14 871	14 681	33 955
11 REC. FROM REP. COS.	2 189 469	2 134 224	2 880 911	183 699	275 279	232 464	237 155	213 054
12 DEL. TO REPORTING COS.	2 144 461	2 148 738	2 882 891	247 579	236 245	254 606	227 323	199 060
13 LOSSES & ADJUSTMENTS	27 040	-26 811	21 670	- 873	-5 110	613	6 033	10 598
14 OWN CONSUMPTION	368 517	334 883	475 913	30 249	36 579	40 568	39 514	35 362
15 DOMESTIC SALES	7 207 232	7 109 907	9 568 813	816 214	759 084	786 283	756 140	741 381

TABLEAU 1. APPROVISIONNEMENT ET UTILISATION, PRODUITS PETROLIERS, COLOMBIE-BRITANNIQUE, SEPTEMBRE 1990

MAR. 1990	APR. 1990	MAY 1990	JUNE 1990	JULY 1990	AUG. 1990	SEP. 1990	SEP. 1989		METRES CUBES
MARS 1990	AVR. 1990	MAI 1990	JUIN 1990	JUI. 1990	AOÛT 1990	SEP. 1990	SEP. 1989		
521 678	496 586	559 488	549 539	588 496	596 126	575 636	515 571	ARRIVAGES DE PETROLE BRUT & EQUIV. DOMESTIQUE DE L'OUEST DU CANADA DE L'EST DU CANADA	1 A B
521 678	496 586	559 488	549 539	588 496	596 126	575 636	515 571	TOTAL DES IMPORTATIONS DE BRUT ET D'EQUIVALENTE	2
								ALGERIE	A
								IRAN	B
								IRAQ	C
								KOWEIT	D
								LYBIE	E
								MEXIQUE	F
								NIGERIA	G
								NORVEGE	H
								ARABIE SAOUDITE	I
								EMIRATES ARABES UNIS	J
								ROYAUME-UNI	K
								ETATS UNIS	L
								VENEZUELA	M
								AUTRES	N
521 678	496 586	559 488	549 539	588 496	596 126	575 636	515 571	TOTAL ARRIV. DE BRUT ET EQUIV. AUX RAFFS. (1+2) PAR PIPE-LINE PAR D'AUTRES MOYENS	3 A B
521 678	496 586	559 488	549 539	588 496	596 126	575 636	515 571		
89 156	87 715	108 989	113 760	89 698	86 519	88 449	75 832	STOCKS DE BRUT - DEBUT	4
87 715	108 989	113 760	89 698	86 519	88 449	76 003	78 993	STOCKS DE BRUT - FIN	5
-1 508	-1 605	-1 202	- 633	-1 843	-1 420	-1 726	2 080	PERTES ET RECTIFICATIONS	6
524 627	476 917	555 919	574 234	593 518	595 616	589 808	510 330	BRUT & EQUIV. INTRODUIT	7
491 667	411 123	474 640	486 930	499 763	523 763	496 400	454 881	BRUT CONVENTIONEL LEGER	A
25 682	43 577	72 708	79 448	85 199	62 933	79 417	44 337	BRUT CONVENTIONEL LOURD	B
7 278	22 217	8 571	7 856	7 196	8 920	13 991	11 112	PETROLE BRUT SYNTHETIQUE	C
170 157	198 443	180 301	137 423	199 739	186 946	203 179	202 419	PETROLE BITUMINEUX LOURD	D
41 722	60 661	75 192	68 732	58 318	68 740	60 347	83 182	CONDENSATS ET PENTAMES	E
15 296	16 508	15 077	11 564	12 988	11 208	17 198	4 023	AUTRES MAT. UTILISEES	8
4 268	3 021	2 343	3 310	2 027	2 463	2 960	3 524	PRODUITS DE DECANIMATION	A
1		1					1	RESIDUS DE BRUT	B
108 870	118 253	87 688	53 817	126 406	104 535	122 674	111 689	GPL	C
694 784	675 360	736 220	711 657	793 257	782 562	792 987	712 749	GAZ NATUREL	D
-29 934	-19 453	-19 165	-9 392	-19 621	-25 921	-4 695	-28 905	LUBRIFIANTS RECYCLABLES	E
								AUTRES CHARGES D'ALIMEN.	F
								TOTAL ALIMENTATION(7+8)	9
								PERTES EN RAFFINERIE	10
724 718	694 813	755 385	721 049	812 878	808 483	797 682	741 654	TOTAL, TOUS LES PRODUITS	
								PROD. DES RAFFINERIES	1
170 157	198 443	180 301	137 423	199 739	186 946	203 179	202 419	RETOUR POUR ALIMENTATION DES RAFFINERIES	4
93 985	95 028	55 174	68 065	53 787	63 342	36 114	26 393	IMPORTATIONS	5
110 233	150 620	95 407	66 029	119 715	72 904R	51 869	51 363	EXPORTATIONS	6
322 277	414 422	190 819	452 580	310 318	360 687	313 046	316 633	ENTREES INTER-PROVINCES	7
56 916	48 231	64 426	67 026	111 699	100 894	46 298	61 560	SORTIES INTER-PROVINCES	8
1 148 769	1 235 470	1 115 467	1 243 535	1 103 602	1 040 804	1 116 634	1 136 536	INVENTAIRE DE FERMETURE	9
16 592	11 651	9 056	12 567	7 258	15 660	19 068	10 551	ARRIV. SOC. NON-DECLAR.	10
196 751	184 624	254 475	212 609	248 911	340 760	245 885	256 454	ARRIV. DES SDC. DECLAR.	11
215 301	175 258	259 259	240 626	245 780	334 961	251 170	247 106	EXPED. AUX SOC. DECLAR.	12
11 877	-11 128	-4 138	1 506	-20 839	-7 962	-12 758	10 495	PERTES & RECTIFICATIONS	13
38 307	33 575	37 041	31 894	39 836	34 552	44 802	41 100	AUTD CONSOMMATION	14
788 639	718 838	752 616	794 298	877 155	929 435R	751 405	782 722	VENTES INTERIEURES	15

TABLE 1. SUPPLY AND DISPOSITION OF PETROLEUM PRODUCTS, BRITISH COLUMBIA, SEPTEMBER 1990

CUBIC METRES	CUM. 1989	CUM. 1990	YEAR 1989	OCT. 1989	NOV. 1989	DEC. 1989	JAN. 1990	FEB. 1990
	CUM. 1989	CUM. 1990	ANN. 1989	OCT. 1989	NOV. 1989	DEC. 1989	JAN. 1990	FEV. 1990
PROPANE & PROPANE MIXES								
1 PRODUCTION	80 959	87 336	107 237	7 906	8 838	9 534	8 779	7 661
2 INTERPRODUCT TRANSFERS		15						
A. OF WHICH TO PETROCHEMS								
3 NET PRODUCTION	80 959	87 351	107 237	7 906	8 838	9 534	8 779	7 661
4 TRANSFERS TO REF. FEED.								
5 IMPORTS								
6 EXPORTS								
7 INTERPROVINCIAL -IN-								
8 INTERPROVINCIAL -OUT-	492	121	492					
9 CLOSING INVENTORY	939	1 332	2 518	1 296	1 109	2 518	1 507	1 901
10 REC. FROM NON-REP. COS.								
11 REC. FROM REP. COS.	3 184	451	3 476		292			
12 TO REPORTING COS.								
13 LOSSES & ADJUSTMENTS	- 699	- 801	- 971	- 137	5	- 140		-81
14 OWN CONSUMPTION	10 440	11 587	15 922	2 008	1 773	1 701	1 187	1 080
15 DOMESTIC SALES	74 467	78 081	94 248	5 678	7 539	6 564	8 603	6 268
16 TOTAL EXPORT(N.E.B.145)	124 339	84 671	180 637	19 120	17 296	19 882	19 104	11 579
BUTANE & BUTANE MIXES								
1 PRODUCTION	106 279	104 729	131 321	5 905	9 685	9 452	11 193	10 308
2 INTERPRODUCT TRANSFERS	-33 796	-31 491	-49 321	-3 992	-6 200	-5 333	-6 028	-6 113
A. OF WHICH TO PETROCHEMS								
3 NET PRODUCTION	72 483	73 238	82 000	1 913	3 485	4 119	5 165	4 195
4 TRANSFERS TO REF. FEED.	28 500	27 603	41 589	4 791	4 355	3 943	4 982	2 229
5 IMPORTS								
6 EXPORTS	1 402		1 402					
7 INTERPROVINCIAL -IN-								
8 INTERPROVINCIAL -OUT-		109						
9 CLOSING INVENTORY	1 604	1 942	9 320	2 200	5 164	9 320	12 998	2 074
10 REC. FROM NON-REP. COS.	29 028	27 449	50 047	5 958	7 718	7 343	8 567	363
11 REC. FROM REP. COS.		687						
12 TO REPORTING COS.		687						
13 LOSSES & ADJUSTMENTS	2 249	202	2 153			-96		-1
14 OWN CONSUMPTION	1 554	120	1 554					
15 DOMESTIC SALES	67 676	80 249	77 503	2 484	3 884	3 459	5 072	13 254
16 TOTAL EXPORT(N.E.B.145)	236 100	145 816	345 336	33 942	40 554	34 740	31 546	31 699
PETRO-CHEM FEEDSTOCKS								
1 PRODUCTION	23 636	28 321	27 745	183	3 926		6 013	349
2 INTERPRODUCT TRANSFERS		1 576	- 947			- 947		
A. OF WHICH ENERGY								
BACKFLOWS								
3 NET PRODUCTION	23 636	29 897	26 798	183	3 926	- 947	6 013	349
4 TRANSFERS TO REF. FEED.								
5 IMPORTS		18						
6 EXPORTS	1 917	1 316	2 402	255	131	99	196	244
7 INTERPROVINCIAL -IN-	3 306	2 573	4 005	343	125	231	466	231
8 INTERPROVINCIAL -OUT-								
9 CLOSING INVENTORY	427	3 676	391	409	336	391	648	470
10 REC. FROM NON-REP. COS.	176	75	242	4		62	2	28
11 REC. FROM REP. COS.								
12 TO REPORTING COS.								
13 LOSSES & ADJUSTMENTS	28	8	- 985	-77	1	- 937	- 103	59
14 OWN CONSUMPTION	2	4	2					1
15 DOMESTIC SALES	24 987	27 950	29 478	370	3 992	129	6 131	482
NAPHTHA SPECIALTIES								
1 PRODUCTION	23 499	29 859	31 611	4 353	2 529	1 230	3 633	3 116
2 INTERPRODUCT TRANSFERS	5 818	1 289	6 377	41	193	325	235	222
3 NET PRODUCTION	29 317	31 148	37 988	4 394	2 722	1 555	3 868	3 338
4 TRANSFERS TO REF. FEED.								
5 IMPORTS	44	54	51	3	4		2	7
6 EXPORTS	13 377	26 048	19 447	2 659	2 162	1 249	2 546	2 346
7 INTERPROVINCIAL -IN-	3 015	10 359	4 091	288	434	354	466	206
8 INTERPROVINCIAL -OUT-	1 000	1 625	1 011	4	6	1	11	3
9 CLOSING INVENTORY	8 368	8 734	8 832	9 128	8 333	8 832	8 293	8 021
10 REC. FROM NON-REP. COS.	57	55	463		1	405	5	
11 REC. FROM REP. COS.	61	2	61					
12 TO REPORTING COS.	489	424	746	210	47		177	6
13 LOSSES & ADJUSTMENTS	323	354	- 430	- 395	277	- 635	588	197
14 OWN CONSUMPTION	5	3	6	1				
15 DOMESTIC SALES	11 743	13 262	15 853	1 446	1 464	1 200	1 558	1 271

TABLEAU 1. APPROVISIONNEMENT ET UTILISATION, PRODUITS PETROLIERS, COLOMBIE-BRITANNIQUE, SEPTEMBRE 1990

MAR. 1990	APR. 1990	MAY 1990	JUNE 1990	JULY 1990	AUG. 1990	SEP. 1990	SEP. 1989	
MARS 1990	AVR. 1990	MAI 1990	JUIN 1990	JUI. 1990	AOUT 1990	SEP. 1990	SEP. 1989	METRES CUBES
PROPANE & MEL DE PROPANE								
9 230	8 112	9 586	9 386 15	11 025	11 576	11 981	8 032	PRODUCTION 1
9 230	8 112	9 586	9 401	11 025	11 576	11 981	8 032	ECHANGES INTER-PRODUITS 2
								PORTION POUR PETROCHIM. A.
								PRODUCTION NETTE 3
								RETOUR POUR ALIMENT. 4
								IMPORTATIONS 5
								EXPORTATIONS 6
								ENTREES INTER-PROVINCES 7
								SORTIES INTER-PROVINCES 8
121								INVENTAIRE DE FERMETURE 9
960	1 530	1 352	1 526	1 380	1 409	1 332	939	ARRIV. SOC. NON-DECLAR. 10
					451		351	ARRIV. DES SOC. DECLAR. 11
								EXPED. AUX SOC. DECLAR. 12
- 286	-87	-1	-96	- 167	-94	11	2	PERTES & RECTIFICATIONS 13
1 186	1 296	1 477	1 296	1 017	1 496	1 552	1 705	AUTO CONSOMMATION 14
9 150	6 333	8 288	8 027	10 321	10 596	10 495	6 029	VENTES INTERIEURES 15
15 308	9 184	6 311	6 609	7 283R	9 293R		14 102	TOTAL EXPORT(O.N.E.145) 16
BUTANE ET MEL DE BUTANE								
10 820	11 078	11 126	12 454	13 570	12 730	11 450	8 338	PRODUCTION 1
-3 874	-4 527	-1 910	-1 976	-1 580	-2 301	-3 182	-3 617	ECHANGES INTER-PRODUITS 2
6 946	6 551	9 216	10 478	11 990	10 429	8 268	4 721	PORTION POUR PETROCHIM. A.
4 268	3 021	2 343	3 310	2 027	2 463	2 960	3 524	PRODUCTION NETTE 3
		109						RETOUR POUR ALIMENT. 4
								IMPORTATIONS 5
								EXPORTATIONS 6
								ENTREES INTER-PROVINCES 7
								SORTIES INTER-PROVINCES 8
3 488	4 217	2 644	2 403	2 269	2 087	1 942	1 604	INVENTAIRE DE FERMETURE 9
4 268	2 976	2 340	3 310		2 463	3 162	3 504	ARRIV. SOC. NON-DECLAR. 10
	687							ARRIV. DES SOC. DECLAR. 11
	687							EXPED. AUX SOC. DECLAR. 12
-31	527		- 316	23			86	PERTES & RECTIFICATIONS 13
		120						AUTO CONSOMMATION 14
5 563	5 250	10 775	11 035	10 074	10 611	8 615	5 459	VENTES INTERIEURES 15
8 295	12 093	13 678	12 805	21 074R	14 626R		26 120	TOTAL EXPORT(O.N.E.145) 16
CHARGES PETROCHIMIQUES								
3 607	2 907	1 952	176 -15	4 970	4 158	4 189 1 591	4 289	PRODUCTION 1
3 607	2 907	1 952	161	4 970	4 158	5 780	4 289	ECHANGES INTER-PRODUITS 2
								DONT LE RENVOI DES
								PRODUITS ENERGETIQUES A.
								PRODUCTION NETTE 3
				18				RETOUR POUR ALIMENT. 4
138	100	67	79	198	182	112	92	IMPORTATIONS 5
296		154	451	74	449	452	170	EXPORTATIONS 6
								ENTREES INTER-PROVINCES 7
								SORTIES INTER-PROVINCES 8
504	307	348	516	270	435	3 676	427	INVENTAIRE DE FERMETURE 9
	44	1						ARRIV. SOC. NON-DECLAR. 10
								ARRIV. DES SOC. DECLAR. 11
								EXPED. AUX SOC. DECLAR. 12
-17	22	-5	5	32 1	5 1	10 1	-17	PERTES & RECTIFICATIONS 13
3 748	3 026	2 004	360	5 077	4 254	2 868	4 379	AUTO CONSOMMATION 14
								VENTES INTERIEURES 15
PROD SPECIAUX BASE/MAPH								
2 520	2 788	5 251	1 031	2 689	5 380	3 451	3 358	PRODUCTION 1
115	146	44	150	-8	290	95	28	ECHANGES INTER-PRODUITS 2
2 635	2 934	5 295	1 181	2 681	5 670	3 546	3 386	PRODUCTION NETTE 3
	1	9	8	14	3	10	2	RETOUR POUR ALIMENT. 4
2 176	1 795	1 485	8 935	1 008	2 705	3 052	1 402	IMPORTATIONS 5
442	571	231	7 569	83	415	376	392	EXPORTATIONS 6
	1	372	179	1 047	6	6	7	ENTREES INTER-PROVINCES 7
								SORTIES INTER-PROVINCES 8
7 664	8 016	10 024	8 282	7 634	9 607	8 734	8 368	INVENTAIRE DE FERMETURE 9
		1		43	2	5		ARRIV. SOC. NON-DECLAR. 10
		59	62	1				ARRIV. DES SOC. DECLAR. 11
					60	60	119	EXPED. AUX SOC. DECLAR. 12
- 108	- 101	- 102	-78	155	- 152	-45	-10	PERTES & RECTIFICATIONS 13
	1					2		AUTO CONSOMMATION 14
1 366	1 458	1 714	1 402	1 260	1 498	1 735	1 352	VENTES INTERIEURES 15

TABLE 1. SUPPLY AND DISPOSITION OF PETROLEUM PRODUCTS, BRITISH COLUMBIA, SEPTEMBER 1990

CUBIC METRES	CUM. 1989	CUM. 1990	YEAR 1989	OCT. 1989	NOV. 1989	DEC. 1989	JAN. 1990	FEB. 1990
	CUM. 1989	CUM. 1990	ANN. 1989	OCT. 1989	NOV. 1989	DEC. 1989	JAN. 1990	FEV. 1990
AVIATION GASOLINE								
1 PRODUCTION	18 528	9 054	19 377	571	278		282	3
2 INTERPRODUCT TRANSFERS	- 353	-5 528	1 980	-75	3 070	- 662	- 536	1 784
3 NET PRODUCTION	18 175	3 526	21 357	496	3 348	- 662	- 254	1 787
4 TRANSFERS TO REF. FEED.								
5 IMPORTS	1 576	3 946	2 781	719	486			
6 EXPORTS	97	152	114	9		8		4
7 INTERPROVINCIAL -IN-	29 219	25 780	32 411	1 736	708	748	2 320	1 356
8 INTERPROVINCIAL -OUT-	11 736	3 837	13 181	1 048	397			10
9 CLOSING INVENTORY	6 678	5 721	6 424	5 202	8 173	6 424	6 979	8 913
10 REC. FROM NON-REP. COS.								
11 REC. FROM REP. COS.	14 899	8 920	18 085	1 483	982	721	643	432
12 TO REPORTING COS.	17 832	8 908	20 787	1 209	899	847	526	530
13 LOSSES & ADJUSTMENTS	5 861	3 138	6 045	112	22	30	526	61
14 OWN CONSUMPTION	13	38	15	1		1	2	1
15 DOMESTIC SALES	29 949	26 802	36 385	3 531	1 235	1 670	1 100	1 035
MOTOR GASOLINE								
1 PRODUCTION	2 659 173	2 644 654	3 523 171	246 432	298 819	318 747	299 639	258 654
2 INTERPRODUCT TRANSFERS	19 320	17 995	28 905	8 132	347	1 106	3 858	-12 655
3 NET PRODUCTION	2 678 493	2 662 649	3 552 076	254 564	299 166	319 853	303 497	245 999
4 TRANSFERS TO REF. FEED.	146	98	177	4	14	13	7	8
5 IMPORTS	38 383	43 953	41 583	800	1 000	1 400	1 900	1 500
6 EXPORTS	263 622	332 741	300 402	7 289	6 014	23 477	22 895	23 589
7 INTERPROVINCIAL -IN-	522 251	655 271	683 558	82 506	36 864	41 937	40 431	54 876
8 INTERPROVINCIAL -OUT-	244 387	308 003	322 165	27 418	26 991	23 369	23 524	22 369
9 CLOSING INVENTORY	316 784	336 905	326 202	285 888	314 224	326 202	361 084	368 558
10 REC. FROM NON-REP. COS.								
11 REC. FROM REP. COS.	1 005 471	1 096 857	1 338 621	93 554	137 720	101 876	112 120	84 748
12 TO REPORTING COS.	984 089	1 118 416	1 325 766	115 603	115 432	110 642	112 869	85 796
13 LOSSES & ADJUSTMENTS	16 026	6 764	12 980	-3 109	-2 643	2 706	2 455	3 204
14 OWN CONSUMPTION	185	237	418	18	199	16	21	15
15 DOMESTIC SALES	2 816 614	2 681 768	3 724 983	315 097	300 407	292 865	261 295	244 668
SALES BY GRADE:								
16 PREM. (LEADED/NON-LEADED)	438 962	483 853	594 358	52 117	51 219	52 060	45 572	41 948
17 REGULAR (NON-LEADED)	1 532 880	1 932 186	2 102 743	193 784	189 338	186 741	173 749	167 588
18 REGULAR (OTHER)	844 772	265 729	1 027 882	69 196	59 850	54 064	41 974	35 132
19 RETAIL SALES OF MOGAS	2 492 095	2 341 818	3 287 988	275 556	263 810	256 527	219 195	205 248
AV-TURBO FUEL KERO TYPE								
1 PRODUCTION	627 839	604 903	823 231	71 214	71 607	52 571	34 279	41 000
2 INTERPRODUCT TRANSFERS	-15 663	22 378	-16 896	- 165	- 771	- 297	- 468	1 334
3 NET PRODUCTION	612 176	627 281	806 335	71 049	70 836	52 274	33 811	42 334
4 TRANSFERS TO REF. FEED.								
5 IMPORTS	73 369	120 192	83 705	5 400		4 936	41 115	23 850
6 EXPORTS	19 669	50 902	57 147	19 195	18 283			
7 INTERPROVINCIAL -IN-	10 206	4 006	11 798	624	388	580	614	727
8 INTERPROVINCIAL -OUT-	300	3 244	300				31	
9 CLOSING INVENTORY	49 504	59 867	15 183	27 349	33 515	15 183	23 403	43 736
10 REC. FROM NON-REP. COS.								
11 REC. FROM REP. COS.	369 645	250 701	440 876	28 064	19 379	23 788	16 317	37 340
12 TO REPORTING COS.	367 940	246 445	455 314	35 275	16 405	35 694	11 864	29 158
13 LOSSES & ADJUSTMENTS	2 293	71	2 552	114	328	- 183	172	77
14 OWN CONSUMPTION	30	33	1	2	4	-35	3	3
15 DOMESTIC SALES	668 032	656 801	854 589	72 706	49 417	64 434	71 567	54 680
AV-TURBO FUEL NAPH TYPE								
1 PRODUCTION	113 808	92 816	148 150	9 884	9 376	15 082	2 663	9 268
2 INTERPRODUCT TRANSFERS	-14 337	-21 721	-16 572	- 700	-56	-1 479	- 336	-34
3 NET PRODUCTION	99 471	71 095	131 578	9 184	9 320	13 603	2 347	9 234
4 TRANSFERS TO REF. FEED.	64	29	77	5	4	4	2	7
5 IMPORTS	1 500		1 500					
6 EXPORTS	35 684	24 195	47 591	3 959	3 932	4 016	4 033	3 971
7 INTERPROVINCIAL -IN-	21 570	15 357	25 812	1 309	1 116	1 817	252	1 368
8 INTERPROVINCIAL -OUT-	14 548	14 299	16 149	1 576		25	97	109
9 CLOSING INVENTORY	27 808	18 363	30 255	24 472	25 521	30 255	24 753	25 159
10 REC. FROM NON-REP. COS.								
11 REC. FROM REP. COS.	20 882	24 257	25 124	2 488	988	766	3 013	1 871
12 TO REPORTING COS.	20 908	27 354	25 037	2 200	885	1 044	2 194	2 764
13 LOSSES & ADJUSTMENTS	-3 649	-6 405	-4 728	- 944	-32	- 103	- 328	87
14 OWN CONSUMPTION	1	35	1					
15 DOMESTIC SALES	65 761	63 094	87 334	9 521	5 586	6 466	5 116	5 129

TABLEAU 1. APPROVISIONNEMENT ET UTILISATION, PRODUITS PETROLIERS, COLOMBIE-BRITANNIQUE, SEPTEMBRE 1990

MAR. 1990	APR. 1990	MAY 1990	JUNE 1990	JULY 1990	AUG. 1990	SEP. 1990	SEP. 1989		METRES CUBES
MARS 1990	AVR. 1990	MAI 1990	JUIN 1990	JUI. 1990	AOÛT 1990	SEP. 1990	SEP. 1989		
ESSENCE D'AVIATION									
507	1 244	2 021	497	918	2 180	1 402	1 113	PRODUCTION	1
-3 600	-21	- 104	- 114	-43	-40	-2 854	-47	ECHANGES INTER-PRODUITS	2
-3 093	1 223	1 917	383	875	2 140	-1 452	1 066	PRODUCTION NETTE	3
434	592	492	604	798	1 026		919	RETOUR POUR ALIMENT.	4
			57		56	35	31	IMPORTATIONS	5
547	4 113	1 843	4 260	3 150	3 705	4 486	5 416	EXPORTATIONS	6
429	376	879	22	1 725	378	18	3 524	ENTREES INTER-PROVINCES	7
								SORTIES INTER-PROVINCES	8
3 670	5 243	4 594	6 042	5 543	5 798	5 721	6 678	INVENTAIRE DE FERMETURE	9
596	681	1 889	932	1 314	1 686	747	2 176	ARRIV. SOC. NON-DECLAR.	10
554	749	1 668	1 021	1 490	1 843	527	2 090	ARRIV. DES SOC. DECLAR.	11
								EXPED. AUX SOC. DECLAR.	12
628	1 088	747	530	- 471	29		14	PERTES & RECTIFICATIONS	13
1	1	1	1	1	29	1	2	AUTO CONSOMMATION	14
2 115	2 822	3 495	3 100	3 891	5 967	3 277	3 994	VENTES INTERIEURES	15
ESSENCE POUR MOTEURS									
298 286	270 148	297 089	276 270	326 839	315 632	302 097	280 813	PRODUCTION	1
43	- 690	9 161	6 179	1 995	5 353	4 751	5 318	ECHANGES INTER-PRODUITS	2
298 329	269 458	306 250	282 449	328 834	320 985	306 848	286 131	PRODUCTION NETTE	3
10	11	12	13	14	11	12	7	RETOUR POUR ALIMENT.	4
1 800	1 600		14 400	800	21 953		600	IMPORTATIONS	5
32 544	89 913	48 781	42 864	19 998	27 178	24 979	8 840	EXPORTATIONS	6
85 713	135 408	23 488	162 969	61 967	72 773	19 646	61 400	ENTREES INTER-PROVINCES	7
26 756	28 491	48 910	39 650	51 948	38 588	27 767	25 619	SORTIES INTER-PROVINCES	8
403 759	402 312	323 281	366 176	336 808	310 156	336 905	316 784	INVENTAIRE DE FERMETURE	9
110 481	101 490	144 070	105 426	117 956	185 198	135 368	125 261	ARRIV. SOC. NON-DECLAR.	10
108 260	101 350	151 985	131 951	121 384	185 210	119 611	117 348	ARRIV. DES SOC. DECLAR.	11
								EXPED. AUX SOC. DECLAR.	12
1 816	1 609	771	1 062	-2 794	- 629	- 730	5 085	PERTES & RECTIFICATIONS	13
7	16	29	48	48	48	5	24	AUTO CONSOMMATION	14
289 729	288 013	302 351	306 761	348 327	377 155	263 469	314 029	VENTES INTERIEURES	15
VENTES PAR CATEGORIE:									
51 450	47 857	62 992	54 219	64 097	68 967	46 751	49 237	SUPER AVEC/SANS PLOMB	16
196 709	204 336	200 188	223 319	258 455	294 055	213 787	184 398	ORDINAIRE SANS PLOMB	17
41 570	35 820	39 171	29 223	25 775	14 133	2 931	80 394	ORDINAIRE (AUTRE)	18
243 049R	253 589	268 706	270 265	307 016	336 986R	237 764	277 473	VENTES NETTES AU DETAIL	19
CARBUREACTEUR-TYPE KERO									
50 893	78 594	77 074	80 837	80 219	82 417	79 590	86 695	PRODUCTION	1
- 300	- 201	-2 173	1 492	773	1 021	20 900	- 197	ECHANGES INTER-PRODUITS	2
50 593	78 393	74 901	82 329	80 992	83 438	100 490	86 498	PRODUCTION NETTE	3
19 251	21 600		9 600	4 776			1 200	RETOUR POUR ALIMENT.	4
	6 932	3 422		40 548			19 116	IMPORTATIONS	5
499	216	356	306	426	148	714	350	EXPORTATIONS	6
		889	583	1 741				ENTREES INTER-PROVINCES	7
								SORTIES INTER-PROVINCES	8
45 716	65 971	80 984	72 145	45 751	48 897	59 867	49 504	INVENTAIRE DE FERMETURE	9
13 110	10 438	24 750	28 795	40 490	39 521	39 940	42 585	ARRIV. SOC. NON-DECLAR.	10
14 517	10 516	20 183	23 363	34 023	40 428	62 393	42 793	ARRIV. DES SOC. DECLAR.	11
								EXPED. AUX SOC. DECLAR.	12
1 407	- 316	21	1 782	-2 809	- 192	-71	163	PERTES & RECTIFICATIONS	13
				17	7	3	17	AUTO CONSOMMATION	14
65 549	73 260	60 479	104 141	79 558	79 718	67 849	70 416	VENTES INTERIEURES	15
CARBUREACTEUR-TYPE NAPHT									
14 021	10 518	15 194	6 218	9 793	13 765	11 356	16 642	PRODUCTION	1
- 631	-84	1 269	- 785	-63	835	-21 892	-63	ECHANGES INTER-PRODUITS	2
13 390	10 434	16 463	5 433	9 730	14 600	-10 536	16 579	PRODUCTION NETTE	3
	1	4	4	3	3	5	11	RETOUR POUR ALIMENT.	4
4 017	4 008	4 010	40	45	4 048	23	200	IMPORTATIONS	5
878	1 899	779	2 158	1 908	3 165	2 950	3 978	EXPORTATIONS	6
1 026	590	341	811	4 627	4 505	2 193	1 742	ENTREES INTER-PROVINCES	7
							2 314	SORTIES INTER-PROVINCES	8
28 134	28 991	33 953	32 459	31 989	36 042	18 363	27 808	INVENTAIRE DE FERMETURE	9
3 967	3 421	1 855	1 692	3 349	2 365	2 724	2 116	ARRIV. SOC. NON-DECLAR.	10
4 766	3 378	3 064	2 281	3 134	2 578	3 195	1 740	ARRIV. DES SOC. DECLAR.	11
								EXPED. AUX SOC. DECLAR.	12
-2	158	51	- 131	3	-5 948	- 295	- 571	PERTES & RECTIFICATIONS	13
				35				AUTO CONSOMMATION	14
5 453	6 762	6 665	7 772	7 610	10 891	7 696	6 908	VENTES INTERIEURES	15

TABLE 1. SUPPLY AND DISPOSITION OF PETROLEUM PRODUCTS, BRITISH COLUMBIA, SEPTEMBER 1990

CUBIC METRES	CUM. 1989	CUM. 1990	YEAR 1989	OCT. 1989	NOV. 1989	DEC. 1989	JAN. 1990	FEB. 1990
	CUM. 1989	CUM. 1990	ANN. 1989	OCT. 1989	NOV. 1989	DEC. 1989	JAN. 1990	FEV. 1990
STOVE OIL KEROSENE								
1 PRODUCTION	223 693	206 876	312 837	20 891	26 463	41 790	40 229	34 948
2 INTERPRODUCT TRANSFERS	- 152 842	- 306 611	- 283 243	-28 258	-60 205	-41 938	-48 802	-45 499
3 NET PRODUCTION	70 851	-99 735	29 594	-7 367	-33 742	- 148	-8 573	-10 551
4 TRANSFERS TO REF. FEED.								
5 IMPORTS	13 616	12	15 923	7	2 300			
6 EXPORTS	13 582	301	13 699	24	60	33	65	64
7 INTERPROVINCIAL -IN-	58 378	75 563	91 406	13 487	8 288	11 253	8 727	7 139
8 INTERPROVINCIAL -OUT-	27 002	18 462	30 324	406	618	2 298	836	1 654
9 CLOSING INVENTORY	145 354	47 871	111 985	145 571	111 361	111 985	105 071	95 655
10 REC. FROM NON-REP. COS.								
11 REC. FROM REP. COS.	34 209	46 226	58 527	11 519	6 031	6 768	9 430	11 406
12 TO REPORTING COS.	27 385	35 793	49 774	11 844	4 912	5 633	8 022	11 133
13 LOSSES & ADJUSTMENTS	298	-5	-1 471	4	-1 880	107	730	-3 565
14 OWN CONSUMPTION		13	7	1	4	2	1	4
15 DOMESTIC SALES	53 749	31 616	81 448	5 150	13 373	9 176	6 844	8 120
DIESEL FUEL OIL								
1 PRODUCTION	1 880 314	1 904 417	2 520 683	178 989	230 063	231 317	226 319	200 588
2 INTERPRODUCT TRANSFERS	- 289 739	-60 922	- 320 290	-8 419	-11 640	-10 492	-17 064	-11 703
3 NET PRODUCTION	1 590 575	1 843 495	2 200 393	170 570	218 423	220 825	209 255	188 885
4 TRANSFERS TO REF. FEED.	13	18	18	1	1	3	1	1
5 IMPORTS	95 848	44 356	101 144	500		4 796	3 400	
6 EXPORTS	174 551	255 084	294 962	20 892	32 387	67 132	3 121	17
7 INTERPROVINCIAL -IN-	555 670	474 462	783 547	91 198	48 371	88 308	39 647	103 990
8 INTERPROVINCIAL -OUT-	140 611	157 373	172 089	15 607	7 241	8 630	11 467	30 325
9 CLOSING INVENTORY	260 046	294 067	255 044	211 742	235 688	255 044	278 431	332 736
10 REC. FROM NON-REP. COS.								
11 REC. FROM REP. COS.	650 625	650 194	878 266	40 665	98 140	88 836	87 538	73 780
12 TO REPORTING COS.	640 885	650 297	886 391	72 462	85 168	87 876	84 796	66 652
13 LOSSES & ADJUSTMENTS	12 670	-12 266	11 418	17	- 811	- 458	1 760	3 709
14 OWN CONSUMPTION	3 454	3 303	4 521	286	325	456	296	351
15 DOMESTIC SALES	1 963 727	1 919 675	2 642 146	241 972	216 677	219 770	215 012	211 295
LIGHT FUEL OIL (#2 & 3)								
1 PRODUCTION		1 104						
2 INTERPRODUCT TRANSFERS	427 025	302 413	560 666	34 980	52 278	46 383	60 435	70 143
3 NET PRODUCTION	427 025	303 517	560 666	34 980	52 278	46 383	60 435	70 143
4 TRANSFERS TO REF. FEED.								
5 IMPORTS	4 400	4 400	4 600			200		600
6 EXPORTS	9 908	5 445	13 611	1 626	1 271	806		616
7 INTERPROVINCIAL -IN-	9 602	57 464	23 417	1 676	1 566	10 573	49	1 012
8 INTERPROVINCIAL -OUT-	80 275	77 836	98 400	5 078	8 463	4 584	10 055	5 145
9 CLOSING INVENTORY	- 667	2 063	351	- 816	- 821	351	- 944	- 682
10 REC. FROM NON-REP. COS.								
11 REC. FROM REP. COS.	37 183	44 612	55 920	4 104	5 557	9 076	7 659	3 010
12 TO REPORTING COS.	50 076	44 413	78 284	5 765	9 755	12 688	6 778	2 840
13 LOSSES & ADJUSTMENTS	2 560	5 869	2 951	17	13	361	34	6 953
14 OWN CONSUMPTION	102	108	164	10	24	28	31	23
15 DOMESTIC SALES	330 308	274 610	445 194	28 413	39 880	46 593	52 540	58 926
HEAVY FUEL OIL (#4,5 & 6)								
1 PRODUCTION	555 449	487 691	718 457	42 944	55 961	64 103	75 253	67 086
2 INTERPRODUCT TRANSFERS	1 399	47 590	13 752	166	3 876	8 311	9 623	547
3 NET PRODUCTION	556 848	535 281	732 209	43 110	59 837	72 414	84 876	67 633
4 TRANSFERS TO REF. FEED.		166						
5 IMPORTS	168 560	335 278	244 760	29 300	14 400	32 500	34 800	37 600
6 EXPORTS		3 208						
7 INTERPROVINCIAL -IN-	16 169	12 528	20 043	2 402	1 472		1 517	179
8 INTERPROVINCIAL -OUT-								
9 CLOSING INVENTORY	65 133	60 338	43 224	60 216	47 124	43 224	59 089	55 950
10 REC. FROM NON-REP. COS.								
11 REC. FROM REP. COS.	36 411	4 326	41 327	40	4 498	378	270	287
12 TO REPORTING COS.	30 251	10 228	32 534	18	2 265			
13 LOSSES & ADJUSTMENTS	-25 778	-9 065	-27 753	-1 272	- 431	- 272	233	- 463
14 OWN CONSUMPTION	7 489	7 277	9 303	693	370	751	1 173	1 512
15 DOMESTIC SALES	740 862	858 485	1 021 000	80 330	91 095	108 713	104 192	107 789

TABLE 1. SUPPLY AND DISPOSITION OF PETROLEUM PRODUCTS, BRITISH COLUMBIA, SEPTEMBER 1990

CUBIC METRES	CUM. 1989	CUM. 1990	YEAR 1989	OCT. 1989	NOV. 1989	DEC. 1989	JAN. 1990	FEB. 1990
	CUM. 1989	CUM. 1990	ANN. 1989	OCT. 1989	NOV. 1989	DEC. 1989	JAN. 1990	FEB. 1990
ASPHALT								
1 PRODUCTION	110 671	130 544	135 187	14 392	7 788	2 336	2 320	2 791
2 INTERPRODUCT TRANSFERS	1 065	-3 005	288	- 512		- 265	- 474	-61
5 IMPORTS		1 724						
6 EXPORTS								
7 INTERPROVINCIAL -IN-	63 451	96 215	80 844	7 963	7 056	2 374	97	177
8 INTERPROVINCIAL -OUT-	8 073	1 006	9 546	1 453		20		
9 CLOSING INVENTORY	30 821	25 021	27 439	23 751	28 132	27 439	27 823	29 286
10 REC. FROM NON-REP. COS.								
11 REC. FROM REP. COS.	5 668	4 787	8 919	1 671	1 512	68	68	21
12 TO REPORTING COS.	3 535	4 517	6 820	2 898	327	60	35	31
13 LOSSES & ADJUSTMENTS	880	-6 805	- 534	- 537	- 872	-5	- 656	-26
14 OWN CONSUMPTION								
15 DOMESTIC SALES	186 722	233 965	231 143	26 770	12 520	5 131	2 248	1 460
COKE								
1 PRODUCTION	33 956	32 693	47 838	2 073	7 810	3 999	3 495	2 871
2 INTERPRODUCT TRANSFERS								
5 IMPORTS	81 600	67 300	104 400	11 300	1 000	10 500	4 700	17 700
6 EXPORTS								
7 INTERPROVINCIAL -IN-								
8 INTERPROVINCIAL -OUT-								
9 CLOSING INVENTORY								
10 REC. FROM NON-REP. COS.								
11 REC. FROM REP. COS.								
12 TO REPORTING COS.								
13 LOSSES & ADJUSTMENTS								
14 OWN CONSUMPTION	33 956	32 693	47 838	2 073	7 810	3 999	3 495	2 871
15 DOMESTIC SALES	81 600	67 300	104 400	11 300	1 000	10 500	4 700	17 700
LUBE OILS & GREASES								
1 PRODUCTION	13 302	12 400	17 562	1 516	859	1 885	996	1 452
2 INTERPRODUCT TRANSFERS	- 682	-2 222	-2 722	-1 449	- 672	81	- 933	-32
4 TRANSFERS TO REF. FEED.	3 082	3	3 083			1		1
5 IMPORTS	15 762	14 661	21 333	1 891	1 906	1 774	1 673	1 552
6 EXPORTS	1 113	715	1 403	78	211	1	112	112
7 INTERPROVINCIAL -IN-	86 474	61 704	107 134	6 773	6 631	7 256	6 724	5 836
8 INTERPROVINCIAL -OUT-	1 112	2 192	15 260	14 005	118	25	220	91
9 CLOSING INVENTORY	34 949	20 189	20 893	19 993	18 387	20 893	20 107	20 399
10 REC. FROM NON-REP. COS.	5 843	720	6 405	240	134	188	190	73
11 REC. FROM REP. COS.	1 214	1 633	1 662	111	150	187	97	128
12 TO REPORTING COS.	1 071	944	1 438	95	150	122	62	150
13 LOSSES & ADJUSTMENTS	21 254	4 588	21 607	- 206	267	292	294	178
14 OWN CONSUMPTION	126	108	171	17	17	11	13	11
15 DOMESTIC SALES	78 707	81 050	107 020	10 049	9 851	8 413	8 832	8 174
STILL GAS								
1 PRODUCTION	308 103	280 785	392 933	25 139	26 053	33 638	33 291	29 493
2 INTERPRODUCT TRANSFERS								
9 CLOSING INVENTORY							-1	-1
11 REC. FROM REP. COS.								
12 TO REPORTING COS.								
13 LOSSES & ADJUSTMENTS		1 471						
14 OWN CONSUMPTION	308 103	279 314	392 933	25 139	26 053	33 638	33 292	29 493
15 DOMESTIC SALES								
OTHER PRODUCTS								
1 PRODUCTION	56 789	87 023	92 826	26 903	4 227	4 907	2 417	9 788
2 INTERPRODUCT TRANSFERS	52 785	38 244	78 023	251	19 780	5 207	490	2 067
4 TRANSFERS TO REF. FEED.	1 603 751	1 579 717	2 215 388	177 283	219 317	215 037	158 899	165 309
5 IMPORTS	29 877		29 877					
6 EXPORTS	24 259	30 601	50 402	15 732	10 411			
7 INTERPROVINCIAL -IN-	1 389 945	1 426 681	1 961 422	200 818	168 972	201 687	151 055	124 461
8 INTERPROVINCIAL -OUT-	4 768	15 920	9 144	1 259	1 036	2 081	1 585	896
9 CLOSING INVENTORY	188 788	230 545	193 667	222 438	193 257	193 667	191 404	193 701
10 REC. FROM NON-REP. COS.	76 185	112 189	100 331	6 889	10 384	6 873	5 917	33 491
11 REC. FROM REP. COS.	10 017	571	10 047		30			31
12 TO REPORTING COS.		312						
13 LOSSES & ADJUSTMENTS	-7 296	-13 929	-1 164	5 540	646	-54	328	209
14 OWN CONSUMPTION	3 057	10	3 057					-3
15 DOMESTIC SALES	12 328	15 199	16 089	1 397	1 164	1 200	1 330	1 130

TABEAU 1. APPROVISIONNEMENT ET UTILISATION, PRODUITS PETROLIERS, COLOMBIE-BRITANNIQUE, SEPTEMBRE 1990

MAR. 1990	APR. 1990	MAY 1990	JUNE 1990	JULY 1990	AUG. 1990	SEP. 1990	SEP. 1989		METRES CUBES
MARS 1990	AVR. 1990	MAI 1990	JUIN 1990	JUI. 1990	AOUT 1990	SEP. 1990	SEP. 1989		
								ASPHALTE	
9 306	16 384	17 349	13 507	22 739	22 013	24 135	14 832	PRODUCTION	1
		- 356	-1 153	- 581	- 380		- 330	ECHANGES INTER-PRODUITS	2
	349	52		136	1 187			IMPORTATIONS	5
4 202	9 130	13 953	15 093	17 316	22 875	13 372	15 549	EXPORTATIONS	6
		25	95	52	82	752	1 434	ENTREES INTER-PROVINCES	7
								SORTIES INTER-PROVINCES	8
30 433	43 600	46 967	35 706	34 569	28 992	25 021	30 821	INVENTAIRE DE FERMETURE	9
757	245	225	471		2 000	1 000		ARRIV. SOC. NON-DECLAR.	10
1 137	257	784	462	199	1 106	506	42	ARRIV. DES SOC. DECLAR.	11
								EXPED. AUX SOC. DECLAR.	12
422	1 417	- 515	-1 803	- 798	-2 895	-1 951	72	PERTES & RECTIFICATIONS	13
								AUTO CONSOMMATION	14
11 559	11 267	27 562	40 425	41 294	54 979	43 171	37 004	VENTES INTERIEURES	15
								COKE	
3 481	3 798	4 024	3 864	3 856	3 727	3 577	2 808	PRODUCTION	1
								ECHANGES INTER-PRODUITS	2
13 200	5 400		6 000	6 000	9 300	5 000	10 500	IMPORTATIONS	5
								EXPORTATIONS	6
								ENTREES INTER-PROVINCES	7
								SORTIES INTER-PROVINCES	8
								INVENTAIRE DE FERMETURE	9
								ARRIV. SOC. NON-DECLAR.	10
								ARRIV. DES SOC. DECLAR.	11
								EXPED. AUX SOC. DECLAR.	12
3 481	3 798	4 024	3 864	3 856	3 727	3 577	2 808	PERTES & RECTIFICATIONS	13
								AUTO CONSOMMATION	14
13 200	5 400		6 000	6 000	9 300	5 000	10 500	VENTES INTERIEURES	15
								HUILES & GRAISSES LUBRIF.	
1 031	2 621	838	979	1 826	949	1 708	2 766	PRODUCTION	1
-30	8	- 848	- 278	-40	-14	-55	24	ECHANGES INTER-PRODUITS	2
1		1					1	RETOUR POUR ALIMENT.	4
1 400	1 330	1 518	1 651	1 742	2 369	1 426	1 472	IMPORTATIONS	5
42	62	71	29	74	104	109	335	EXPORTATIONS	6
7 384	5 953	7 085	6 958	6 886	7 560	7 318	6 074	ENTREES INTER-PROVINCES	7
78	28	1 149	135	128	204	159	91	SORTIES INTER-PROVINCES	8
20 363	20 071	19 045	18 463	18 954	18 162	20 189	34 949	INVENTAIRE DE FERMETURE	9
77	84	56	98	27	57	58	219	ARRIV. SOC. NON-DECLAR.	10
585	371	113	76	132	94	37	187	ARRIV. DES SOC. DECLAR.	11
72	44	88	27	284	100	117	269	EXPED. AUX SOC. DECLAR.	12
691	4	585	1 099	680	958	99	3 855	PERTES & RECTIFICATIONS	13
6	7	15	11	22	13	10	27	AUTO CONSOMMATION	14
9 593	10 514	7 879	8 765	8 894	10 428	7 971	8 792	VENTES INTERIEURES	15
								GAZ DE DISTILLATION	
31 922	27 663	30 922	25 656	34 238	28 897	38 703	35 228	PRODUCTION	1
								ECHANGES INTER-PRODUITS	2
								INVENTAIRE DE FERMETURE	9
								ARRIV. DES SOC. DECLAR.	11
								EXPED. AUX SOC. DECLAR.	12
31 921	27 663	30 922	25 656	34 238	1 063	408	35 228	PERTES & RECTIFICATIONS	13
					27 834	38 295		AUTO CONSOMMATION	14
								VENTES INTERIEURES	15
								AUTRES PRODUITS	
12 356	18 701	4 727	11 617		7 849	19 568	13 998	PRODUCTION	1
-1 057	24 861	-20 819	3 457	5 422	19 431	4 392	- 874	ECHANGES INTER-PRODUITS	2
165 876	195 408	177 939	134 095	197 521	184 469	200 201	198 875	RETOUR POUR ALIMENT.	4
8 102	13 952					8 547		IMPORTATIONS	5
165 154	181 629	103 190	190 464	161 620	175 486	173 622	148 408	EXPORTATIONS	6
891	7 029	1 687	2 953	873	6			ENTREES INTER-PROVINCES	7
								SORTIES INTER-PROVINCES	8
203 742	234 862	147 298	225 639	204 097	231 233	230 545	188 788	INVENTAIRE DE FERMETURE	9
12 247	8 547	6 659	9 159	7 188	13 138	15 843	6 828	ARRIV. SOC. NON-DECLAR.	10
	216	29	3	30	98	164		ARRIV. DES SOC. DECLAR.	11
286				26				EXPED. AUX SOC. DECLAR.	12
2 198	-14 429	180	-1 982	-4 167	3 452	282	305	PERTES & RECTIFICATIONS	13
	13							AUTO CONSOMMATION	14
1 306	861	1 544	1 293	1 549	939	5 247	1 386	VENTES INTERIEURES	15

TABLE 1. SUPPLY AND DISPOSITION OF PETROLEUM PRODUCTS, YUKON, SEPTEMBER 1990

CUBIC METRES	CUM. 1989	CUM. 1990	YEAR 1989	OCT. 1989	NOV. 1989	DEC. 1989	JAN. 1990	FEB. 1990
	CUM. 1989	CUM. 1990	ANN. 1989	OCT. 1989	NOV. 1989	DEC. 1989	JAN. 1990	FEV. 1990
1 DOMESTIC CRUDE AND EQUIVALENT RECEIVED								
A WESTERN CANADA								
B EASTERN CANADA								
2 TOTAL IMPORTS OF CRUDE AND EQUIV.								
A ALGERIA								
B IRAN								
C IRAQ								
D KUWAIT								
E LIBYA								
F MEXICO								
G NIGERIA								
H NORWAY								
I SAUDI ARABIA								
J UNITED ARAB EMIRATES								
K UNITED KINGDOM								
L UNITED STATES								
M VENEZUELA								
N OTHERS								
3 TOTAL CRUDE AND EQUIV. RECEIVED BY REFS (1+2)								
A BY PIPELINE								
B BY OTHER MEANS								
4 OPENING INVENTORY CRUDE								
5 CLOSING INVENTORY CRUDE								
6 LOSSES & ADJUSTMENTS								
7 CRUDE & EQUIV. CHARGED								
A CONVENTIONAL CRUDE LIGHT								
B CONVENTIONAL CRUDE HEAVY								
C SYNTHETIC CRUDE OIL								
D CRUDE BITUMEN								
E CONDENSATE & PENTANES								
8 OTHER MATERIALS CHARGED								
A CRUDE TOPS								
B CRUDE BOTTOMS								
C LPG'S								
D NATURAL GAS								
E LUBES FOR REPROCESSING								
F OTHER FEEDSTOCKS								
9 TOTAL FEED CHARGED (7+8)								
10 REFINERY LOSSES								
TOTAL, ALL PRODUCTS								
1 REFINERY PRODUCTION								
4 TRANSFERS TO REFINERY FEEDSTOCKS								
5 IMPORTS								
6 EXPORTS								
7 INTERPROVINCIAL -IN-								
8 INTERPROVINCIAL -OUT-								
9 CLOSING INVENTORY								
10 REC. FROM NON-REP. COS.								
11 REC. FROM REP. COS.								
12 DEL. TO REPORTING COS.								
13 LOSSES & ADJUSTMENTS								
14 OWN CONSUMPTION								
15 DOMESTIC SALES								

TABLEAU 1. APPROVISIONNEMENT ET UTILISATION, PRODUITS PETROLIERS, YUKON, SEPTEMBRE 1990

MAR. 1990	APR. 1990	MAY 1990	JUNE 1990	JULY 1990	AUG. 1990	SEP. 1990	SEP. 1989	
MARS 1990	AVR. 1990	MAI 1990	JUIN 1990	JUI. 1990	AOUT 1990	SEP. 1990	SEP. 1989	METRES CUBES
								ARRIVAGES DE PETROLE 1
								BRUT & EQUIV. DOMESTIQUE A
								DE L'OUEST DU CANADA B
								DE L'EST DU CANADA B
								TOTAL DES IMPORTATIONS 2
								DE BRUT ET D'EQUIVALENTE
								ALGERIE A
								IRAN B
								IRAQ C
								KOWEIT O
								LYBIE E
								MEXIQUE F
								NIGERIA G
								NORVEGE H
								ARABIE SAOUDITE I
								EMIRATES ARABES UNIS J
								ROYAUME-UNI K
								ETATS UNIS L
								VENEZUELA M
								AUTRES N
								TOTAL ARRIV. DE BRUT ET 3
								EQUIV. AUX RAFFS. (1+2)
								PAR PIPE-LINE A
								PAR D'AUTRES MOYENS B
								STOCKS DE BRUT - DEBUT 4
								STOCKS DE BRUT - FIN 5
								PERTES ET RECTIFICATIONS 6
								BRUT & EQUIV. INTRODUIT 7
								BRUT CONVENTIONEL LEGER A
								BRUT CONVENTIONEL LOURD B
								PETROLE BRUT SYNTHETIQUE C
								PETROLE BITUMINEUX LOURD D
								CONDENSATS ET PENTANES E
								AUTRES MAT. UTILISEES 8
								PRODUITS DE DECANTATION A
								RESIDUS DE BRUT B
								GPL C
								GAZ NATUREL D
								LUBRIFIANTS RECYCLABLES E
								AUTRES CHARGES D'ALIMEN. F
								TOTAL ALIMENTATION(7+8) 9
								PERTES EN RAFFINERIE 10
								TOTAL, TOUS LES PRODUITS
								PROD. DES RAFFINERIES 1
								RETOUR POUR ALIMENTATION 4
								DES RAFFINERIES
								IMPORTATIONS 5
								EXPORTATIONS 6
								ENTREES INTER-PROVINCES 7
								SORTIES INTER-PROVINCES 8
								INVENTAIRE DE FERMETURE 9
								ARRIV. SOC. NON-DECLAR. 10
								ARRIV. DES SOC. DECLAR. 11
								EXPED. AUX SOC. DECLAR. 12
								PERTES & RECTIFICATIONS 13
								AUTO CONSUMMATION 14
								VENTES INTERIEURES 15
16 018	14							
1 168	13 232	7 505	12 150	20 277	21 078	12 705	17 099	
	1 253	1 584	977	995	1 887	1 955	3 420	
29 609	29 277	25 781	27 126	24 764	25 975	19 793	18 766	
9 699	5 011	4 759	9 263	7 521	14 400	3 926	4 797	
9 699	8 514	2 053	4 675	10 945	9 308	4 023	7 060	
-1 653	-1 716	-2 089	-1 012	-1 231	-1 871	- 606	- 909	
124	72	94	96	102	42	45	90	
13 907	10 438	14 118	15 332	19 349	24 901	17 396	16 458	

TABLE 1. SUPPLY AND DISPOSITION OF PETROLEUM PRODUCTS, YUKON, SEPTEMBER 1990

CUBIC METRES	CUM. 1989	CUM. 1990	YEAR 1989	OCT. 1989	NOV. 1989	DEC. 1989	JAN. 1990	FEB. 1990
	CUM. 1989	CUM. 1990	ANN. 1989	OCT. 1989	NOV. 1989	DEC. 1989	JAN. 1990	FEV. 1990
PROPANE & PROPANE MIXES								
1 PRODUCTION								
2 INTERPRODUCT TRANSFERS								
A. OF WHICH TO PETROCHEMS								
3 NET PRODUCTION								
4 TRANSFERS TO REF. FEED.								
5 IMPORTS								
6 EXPORTS								
7 INTERPROVINCIAL -IN-								
8 INTERPROVINCIAL -OUT-								
9 CLOSING INVENTORY								
10 REC. FROM NON-REP. COS.								
11 REC. FROM REP. COS.								
12 TO REPORTING COS.								
13 LOSSES & ADJUSTMENTS								
14 OWN CONSUMPTION								
15 DOMESTIC SALES								
16 TOTAL EXPORT(N.E.B.145)	282	87	350	33	19	16		25
BUTANE & BUTANE MIXES								
1 PRODUCTION								
2 INTERPRODUCT TRANSFERS								
A. OF WHICH TO PETROCHEMS								
3 NET PRODUCTION								
4 TRANSFERS TO REF. FEED.								
5 IMPORTS								
6 EXPORTS								
7 INTERPROVINCIAL -IN-								
8 INTERPROVINCIAL -OUT-								
9 CLOSING INVENTORY								
10 REC. FROM NON-REP. COS.								
11 REC. FROM REP. COS.								
12 TO REPORTING COS.								
13 LOSSES & ADJUSTMENTS								
14 OWN CONSUMPTION								
15 DOMESTIC SALES								
16 TOTAL EXPORT(N.E.B.145)								
PETRO-CHEM FEEDSTOCKS								
1 PRODUCTION								
2 INTERPRODUCT TRANSFERS								
A. OF WHICH ENERGY								
BACKFLOWS								
3 NET PRODUCTION								
4 TRANSFERS TO REF. FEED.								
5 IMPORTS								
6 EXPORTS								
7 INTERPROVINCIAL -IN-								
8 INTERPROVINCIAL -OUT-								
9 CLOSING INVENTORY								
10 REC. FROM NON-REP. COS.								
11 REC. FROM REP. COS.								
12 TO REPORTING COS.								
13 LOSSES & ADJUSTMENTS								
14 OWN CONSUMPTION								
15 DOMESTIC SALES								
NAPHTHA SPECIALTIES								
1 PRODUCTION								
2 INTERPRODUCT TRANSFERS								
3 NET PRODUCTION								
4 TRANSFERS TO REF. FEED.								
5 IMPORTS								
6 EXPORTS								
7 INTERPROVINCIAL -IN-	71	75	88	6	9	2	14	8
8 INTERPROVINCIAL -OUT-								
9 CLOSING INVENTORY	5	7	3	5	6	3	5	6
10 REC. FROM NON-REP. COS.								
11 REC. FROM REP. COS.								
12 TO REPORTING COS.	37	39	48	4	6	1	11	3
13 LOSSES & ADJUSTMENTS	2	-1	3	1	-1	1	-2	
14 OWN CONSUMPTION								
15 DOMESTIC SALES	29	33	36	1	3	3	3	4

TABEAU 1. APPROVISIONNEMENT ET UTILISATION, PRODUITS PETROLIERS, YUKON, SEPTEMBRE 1990

MAR. 1990	APR. 1990	MAY 1990	JUNE 1990	JULY 1990	AUG. 1990	SEP. 1990	SEP. 1989	
MARS 1990	AVR. 1990	MAI 1990	JUIN 1990	JUI. 1990	AOUT 1990	SEP. 1990	SEP. 1989	METRES CUBES
								PROPANE & MEL DE PROPANE
								PRODUCTION 1
								ECHANGES INTER-PRODUITS 2
								PORTION POUR PETROCHIM. A. 3
								PRODUCTION NETTE 3
								RETOUR POUR ALIMENT. 4
								IMPORTATIONS 5
								EXPORTATIONS 6
								ENTREES INTER-PROVINCES 7
								SORTIES INTER-PROVINCES 8
								INVENTAIRE DE FERMETURE 9
								ARRIV. SOC. NON-DECLAR. 10
								ARRIV. DES SOC. DECLAR. 11
								EXPED. AUX SOC. DECLAR. 12
								PERTES & RECTIFICATIONS 13
								AUTO CONSOMMATION 14
								VENTES INTERIEURES 15
15	14	17	16R				14	TOTAL EXPORT(O.N.E.145) 16
								BUTANE ET MEL DE BUTANE
								PRODUCTION 1
								ECHANGES INTER-PRODUITS 2
								PORTION POUR PETROCHIM. A. 3
								PRODUCTION NETTE 3
								RETOUR POUR ALIMENT. 4
								IMPORTATIONS 5
								EXPORTATIONS 6
								ENTREES INTER-PROVINCES 7
								SORTIES INTER-PROVINCES 8
								INVENTAIRE DE FERMETURE 9
								ARRIV. SOC. NON-DECLAR. 10
								ARRIV. DES SOC. DECLAR. 11
								EXPED. AUX SOC. DECLAR. 12
								PERTES & RECTIFICATIONS 13
								AUTO CONSOMMATION 14
								VENTES INTERIEURES 15
								TOTAL EXPORT(O.N.E.145) 16
								CHARGES PETROCHIMIQUES
								PRODUCTION 1
								ECHANGES INTER-PRODUITS 2
								DONT LE RENVOI DES
								PRODUITS EMERGETIQUES A. 3
								PRODUCTION NETTE 3
								RETOUR POUR ALIMENT. 4
								IMPORTATIONS 5
								EXPORTATIONS 6
								ENTREES INTER-PROVINCES 7
								SORTIES INTER-PROVINCES 8
								INVENTAIRE DE FERMETURE 9
								ARRIV. SOC. NON-DECLAR. 10
								ARRIV. DES SOC. DECLAR. 11
								EXPED. AUX SOC. DECLAR. 12
								PERTES & RECTIFICATIONS 13
								AUTO CONSOMMATION 14
								VENTES INTERIEURES 15
								PROD SPECIAUX BASE/NAPH
								PRODUCTION 1
								ECHANGES INTER-PRODUITS 2
								PRODUCTION NETTE 3
								RETOUR POUR ALIMENT. 4
								IMPORTATIONS 5
								EXPORTATIONS 6
7	3	9	11	8	9	6	8	ENTREES INTER-PROVINCES 7
								SORTIES INTER-PROVINCES 8
5	4	5	5	5	5	7	5	INVENTAIRE DE FERMETURE 9
								ARRIV. SOC. NON-DECLAR. 10
								ARRIV. DES SOC. DECLAR. 11
								EXPED. AUX SOC. DECLAR. 12
								PERTES & RECTIFICATIONS 13
								AUTO CONSOMMATION 14
8	2	4	4	2	5	1	3	VENTES INTERIEURES 15

TABLE 1. SUPPLY AND DISPOSITION OF PETROLEUM PRODUCTS, YUKON, SEPTEMBER 1990

CUBIC METRES	CUM. 1989	CUM. 1990	YEAR 1989	OCT. 1989	NOV. 1989	DEC. 1989	JAN. 1990	FEB. 1990
	CUM. 1989	CUM. 1990	ANN. 1989	OCT. 1989	NOV. 1989	DEC. 1989	JAN. 1990	FEV. 1990
AVIATION GASOLINE								
1 PRODUCTION								
2 INTERPRODUCT TRANSFERS	- 124	-13	- 124					
3 NET PRODUCTION	- 124	-13	- 124					
4 TRANSFERS TO REF. FEED.								
5 IMPORTS								
6 EXPORTS	84	20	91		7		6	
7 INTERPROVINCIAL -IN-	4 080	2 571	4 873	396	397		4	
8 INTERPROVINCIAL -OUT-	300	369	347	19	10	18		4
9 CLOSING INVENTORY	523	635	950	633	1 171	950	838	723
10 REC. FROM NON-REP. COS.								
11 REC. FROM REP. COS.	3 737	3 608	4 904	383	784			
12 TO REPORTING COS.	4 054	2 536	4 838	387	397			
13 LOSSES & ADJUSTMENTS	78	95	135	22	27	8	10	-3
14 OWN CONSUMPTION	3	2	4	1			1	
15 DOMESTIC SALES	3 728	3 459	4 365	240	202	195	99	114
MOTOR GASOLINE								
1 PRODUCTION								
2 INTERPRODUCT TRANSFERS	85	17	85	14	-14		17	
3 NET PRODUCTION	85	17	85	14	-14		17	
4 TRANSFERS TO REF. FEED.								
5 IMPORTS								
6 EXPORTS	164		164					
7 INTERPROVINCIAL -IN-	44 866	34 268	54 580	3 481	4 905	1 328	5 274	3 871
8 INTERPROVINCIAL -OUT-	1 980	2 316	2 387	160	149	98	110	118
9 CLOSING INVENTORY	6 501	2 917	6 741	5 019	7 787	6 741	11 644	12 750
10 REC. FROM NON-REP. COS.								
11 REC. FROM REP. COS.	21 446	16 524	25 827	236	4 125	20	6 015	2 344
12 TO REPORTING COS.	21 310	13 675	25 685	1 164	3 167	44	3 035	2 562
13 LOSSES & ADJUSTMENTS	-2 152	-5 830	-4 215	- 619	- 726	- 718	158	- 522
14 OWN CONSUMPTION	80	101	103	9	7	7	9	8
15 DOMESTIC SALES	43 577	44 371	54 690	4 499	3 651	2 963	3 091	2 943
SALES BY GRADE:								
16 PREM. (LEADED/NON-LEADED)	1 252	1 804	1 648	133	143	120	112	98
17 REGULAR (NON-LEADED)	25 215	34 095	32 623	2 862	2 483	2 063	2 154	2 226
18 REGULAR (OTHER)	17 110	8 472	20 419	1 504	1 025	780	825	619
19 RETAIL SALES OF MOGAS	36 283	37 950	45 804R	3 793R	3 176R	2 552R	2 697R	2 664R
AV-TURBO FUEL KERO TYPE								
1 PRODUCTION								
2 INTERPRODUCT TRANSFERS		- 583						
3 NET PRODUCTION		- 583						
4 TRANSFERS TO REF. FEED.								
5 IMPORTS								
6 EXPORTS								
7 INTERPROVINCIAL -IN-		3 213						
8 INTERPROVINCIAL -OUT-								
9 CLOSING INVENTORY								
10 REC. FROM NON-REP. COS.								
11 REC. FROM REP. COS.		583						
12 TO REPORTING COS.		3 213						
13 LOSSES & ADJUSTMENTS								
14 OWN CONSUMPTION								
15 DOMESTIC SALES								
AV-TURBO FUEL NAPH TYPE								
1 PRODUCTION								
2 INTERPRODUCT TRANSFERS	- 515	34	- 515					
3 NET PRODUCTION	- 515	34	- 515					
4 TRANSFERS TO REF. FEED.								
5 IMPORTS								
6 EXPORTS	30		30					
7 INTERPROVINCIAL -IN-	5 871	2 773	7 035	1 164				
8 INTERPROVINCIAL -OUT-	410	415	412	2				
9 CLOSING INVENTORY	1 066	1 361	1 556	1 352	1 770	1 556	1 369	1 159
10 REC. FROM NON-REP. COS.								
11 REC. FROM REP. COS.	5 600	4 578	6 764	579	585			
12 TO REPORTING COS.	5 870	2 731	7 034	1 164				
13 LOSSES & ADJUSTMENTS	71	128	47	-24	-2	2	8	3
14 OWN CONSUMPTION								
15 DOMESTIC SALES	4 262	4 306	4 958	315	169	212	179	207

TABLEAU 1. APPROVISIONNEMENT ET UTILISATION, PRODUITS PETROLIERS, YUKON, SEPTEMBRE 1990

MAR. 1990	APR. 1990	MAY 1990	JUNE 1990	JULY 1990	AUG. 1990	SEP. 1990	SEP. 1989	
MARS 1990	AVR. 1990	MAI 1990	JUIN 1990	JUI. 1990	AOÛT 1990	SEP. 1990	SEP. 1989	METRES CUBES
								ESSENCE D'AVIATION
								PRODUCTION 1
								ECHANGES INTER-PRODUITS 2
								PRODUCTION NETTE 3
								RETOUR POUR ALIMENT. 4
								IMPORTATIONS 5
								EXPORTATIONS 6
								ENTREES INTER-PROVINCES 7
								SORTIES INTER-PROVINCES 8
								INVENTAIRE DE FERMETURE 9
								ARRIV. SOC. NON-DECLAR. 10
								ARRIV. DES SOC. DECLAR. 11
								EXPED. AUX SOC. DECLAR. 12
								PERTES & RECTIFICATIONS 13
								AUTO CONSOMMATION 14
								VENTES INTERIEURES 15
								ESSENCE POUR MOTEURS
								PRODUCTION 1
								ECHANGES INTER-PRODUITS 2
								PRODUCTION NETTE 3
								RETOUR POUR ALIMENT. 4
								IMPORTATIONS 5
								EXPORTATIONS 6
								ENTREES INTER-PROVINCES 7
								SORTIES INTER-PROVINCES 8
								INVENTAIRE DE FERMETURE 9
								ARRIV. SOC. NON-DECLAR. 10
								ARRIV. DES SOC. DECLAR. 11
								EXPED. AUX SOC. DECLAR. 12
								PERTES & RECTIFICATIONS 13
								AUTO CONSOMMATION 14
								VENTES INTERIEURES 15
								VENTES PAR CATEGORIE:
								SUPER AVEC/SANS PLOMB 16
								ORDINAIRE SANS PLOMB 17
								ORDINAIRE (AUTRE) 18
								VENTES NETTES AU DETAIL 19
								CARBUREACTEUR-TYPE KERO
								PRODUCTION 1
								ECHANGES INTER-PRODUITS 2
								PRODUCTION NETTE 3
								RETOUR POUR ALIMENT. 4
								IMPORTATIONS 5
								EXPORTATIONS 6
								ENTREES INTER-PROVINCES 7
								SORTIES INTER-PROVINCES 8
								INVENTAIRE DE FERMETURE 9
								ARRIV. SOC. NON-DECLAR. 10
								ARRIV. DES SOC. DECLAR. 11
								EXPED. AUX SOC. DECLAR. 12
								PERTES & RECTIFICATIONS 13
								AUTO CONSOMMATION 14
								VENTES INTERIEURES 15
								CARBUREACTEUR-TYPE NAPHTE
								PRODUCTION 1
								ECHANGES INTER-PRODUITS 2
								PRODUCTION NETTE 3
								RETOUR POUR ALIMENT. 4
								IMPORTATIONS 5
								EXPORTATIONS 6
								ENTREES INTER-PROVINCES 7
								SORTIES INTER-PROVINCES 8
								INVENTAIRE DE FERMETURE 9
								ARRIV. SOC. NON-DECLAR. 10
								ARRIV. DES SOC. DECLAR. 11
								EXPED. AUX SOC. DECLAR. 12
								PERTES & RECTIFICATIONS 13
								AUTO CONSOMMATION 14
								VENTES INTERIEURES 15

TABLEAU 1. APPROVISIONNEMENT ET UTILISATION, PRODUITS PETROLIERS, YUKON, SEPTEMBRE 1990

MAR. 1990	APR. 1990	MAY 1990	JUNE 1990	JULY 1990	AUG. 1990	SEP. 1990	SEP. 1989	
MARS 1990	AVR. 1990	MAI 1990	JUIN 1990	JUI. 1990	AOUT 1990	SEP. 1990	SEP. 1989	METRES CUBES
								MAZOUT POUR POELES
								PRODUCTION 1
-1 694	- 864	-27	-36	250	- 158	- 831	- 516	ECHANGES INTER-PRODUITS 2
-1 694	- 864	-27	-36	250	- 158	- 831	- 516	PRODUCTION NETTE 3
								RETOUR POUR ALIMENT. 4
								IMPORTATIONS 5
								EXPORTATIONS 6
1 632	575	3	2	597	304	1 972	1 863	ENTREES INTER-PROVINCES 7
23	27	13	14	4	13	31	15	SORTIES INTER-PROVINCES 8
2 827	2 855	2 737	2 626	3 519	3 523	4 361	2 780	INVENTAIRE DE FERMETURE 9
1 631	575			560	264	1 902	327	ARRIV. SOC. NON-DECLAR. 10
1 631	575	3	2	597	303	1 970	1 763	ARRIV. DES SOC. DECLAR. 11
								EXPED. AUX SOC. DECLAR. 12
-61	- 579	-67	22	-99	-14	- 165	- 166	PERTES & RECTIFICATIONS 13
16	2	1	5			2	3	AUTO CONSOMMATION 14
559	233	144	34	12	104	367	443	VENTES INTERIEURES 15
								CARBURANT DIESEL
								PRODUCTION 1
2 559	1 965	3 216	2 910	3 768	5 826	3 922	3 004	ECHANGES INTER-PRODUITS 2
2 559	1 965	3 216	2 910	3 768	5 826	3 922	3 004	PRODUCTION NETTE 3
								RETOUR POUR ALIMENT. 4
								IMPORTATIONS 5
								EXPORTATIONS 6
4 089	2 635	2 742	4 524	5 645	4 590	4 793	4 772	ENTREES INTER-PROVINCES 7
325	199	319	353	398	39	314	1 145	SORTIES INTER-PROVINCES 8
1 461	1 896	2 039	2 501	2 983	2 521	1 920	890	INVENTAIRE DE FERMETURE 9
								ARRIV. SOC. NON-DECLAR. 10
								ARRIV. DES SOC. DECLAR. 11
								EXPED. AUX SOC. DECLAR. 12
- 880	- 791	-1 312	- 881	-1	-7	98	- 889	PERTES & RECTIFICATIONS 13
93	57	85	77	89	32	4	71	AUTO CONSOMMATION 14
6 311	4 700	6 723	7 423	8 445	10 814	8 900	7 168	VENTES INTERIEURES 15
								MAZOUT LEGER (NOS 2 & 3)
								PRODUCTION 1
- 865	-1 101	-3 189	-2 874	-3 456	-5 668	-3 091	-2 488	ECHANGES INTER-PRODUITS 2
- 865	-1 101	-3 189	-2 874	-3 456	-5 668	-3 091	-2 488	PRODUCTION NETTE 3
								RETOUR POUR ALIMENT. 4
								IMPORTATIONS 5
								EXPORTATIONS 6
5 929	3 664	408	3 950	6 842	7 452	1 376	4 715	ENTREES INTER-PROVINCES 7
703	730	955	70		1 214	1 199	1 898	SORTIES INTER-PROVINCES 8
9 612	7 580	4 395	7 519	8 504	12 741	8 405	6 813	INVENTAIRE DE FERMETURE 9
5 162	1 096	2 108	7 220	5 137	11 122	868	4 044	ARRIV. SOC. NON-DECLAR. 10
5 162	3 199	7	3 801	6 721	7 264	835	4 403	ARRIV. DES SOC. DECLAR. 11
								EXPED. AUX SOC. DECLAR. 12
-24	49	-39	389	53	- 813	31	-4	PERTES & RECTIFICATIONS 13
10	7	1	4		3	2	5	AUTO CONSOMMATION 14
2 999	1 706	1 588	908	764	1 001	1 422	1 109	VENTES INTERIEURES 15
								MAZOUT LOURD(NOS 4,5 & 6)
								PRODUCTION 1
								ECHANGES INTER-PRODUITS 2
								PRODUCTION NETTE 3
								RETOUR POUR ALIMENT. 4
								IMPORTATIONS 5
								EXPORTATIONS 6
								ENTREES INTER-PROVINCES 7
								SORTIES INTER-PROVINCES 8
								INVENTAIRE DE FERMETURE 9
								ARRIV. SOC. NON-DECLAR. 10
								ARRIV. DES SOC. DECLAR. 11
								EXPED. AUX SOC. DECLAR. 12
								PERTES & RECTIFICATIONS 13
								AUTO CONSOMMATION 14
								VENTES INTERIEURES 15

TABLEAU 1. APPROVISIONNEMENT ET UTILISATION, PRODUITS PETROLIERS, YUKON, SEPTEMBRE 1990

MAR. 1990	APR. 1990	MAY 1990	JUNE 1990	JULY 1990	AUG. 1990	SEP. 1990	SEP. 1989	
MARS 1990	AVR. 1990	MAI 1990	JUIN 1990	JUI. 1990	AOUT 1990	SEP. 1990	SEP. 1989	METRES CUBES
								ASPHALTE
								PRODUCTION 1
								ECHANGES INTER-PRODUITS 2
								IMPORTATIONS 5
			217	287	3 345	461	1 111	EXPORTATIONS 6
								ENTREES INTER-PROVINCES 7
								SORTIES INTER-PROVINCES 8
								INVENTAIRE DE FERMETURE 9
								ARRIV. SOC. NON-DECLAR. 10
								ARRIV. DES SOC. DECLAR. 11
								EXPED. AUX SOC. DECLAR. 12
			181					PERTES & RECTIFICATIONS 13
								AUTO CONSOMMATION 14
			36	287	3 345	461	1 111	VENTES INTERIEURES 15
								COKE
								PRODUCTION 1
								ECHANGES INTER-PRODUITS 2
								IMPORTATIONS 5
								EXPORTATIONS 6
								ENTREES INTER-PROVINCES 7
								SORTIES INTER-PROVINCES 8
								INVENTAIRE DE FERMETURE 9
								ARRIV. SOC. NON-DECLAR. 10
								ARRIV. DES SOC. DECLAR. 11
								EXPED. AUX SOC. DECLAR. 12
								PERTES & RECTIFICATIONS 13
								AUTO CONSOMMATION 14
								VENTES INTERIEURES 15
								MUILES & GRAISSES LUBRIF.
								PRODUCTION 1
								ECHANGES INTER-PRODUITS 2
								RETOUR POUR ALIMENT. 4
								IMPORTATIONS 5
65	53	233	214	224	249	164	179	EXPORTATIONS 6
	1	7					3	ENTREES INTER-PROVINCES 7
								SORTIES INTER-PROVINCES 8
169	184	209	200	199	182	187	188	INVENTAIRE DE FERMETURE 9
								ARRIV. SOC. NON-DECLAR. 10
		119	107	114	168	56	77	ARRIV. DES SOC. DECLAR. 11
								EXPED. AUX SOC. DECLAR. 12
1	-1	1	-1	-7	2	-3	1	PERTES & RECTIFICATIONS 13
								AUTO CONSOMMATION 14
70	38	81	117	118	96	106	117	VENTES INTERIEURES 15
								GAZ DE DISTILLATION
								PRODUCTION 1
								ECHANGES INTER-PRODUITS 2
								INVENTAIRE DE FERMETURE 9
								ARRIV. DES SOC. DECLAR. 11
								EXPED. AUX SOC. DECLAR. 12
								PERTES & RECTIFICATIONS 13
								AUTO CONSOMMATION 14
								VENTES INTERIEURES 15
								AUTRES PRODUITS
								PRODUCTION 1
								ECHANGES INTER-PRODUITS 2
								RETOUR POUR ALIMENT. 4
								IMPORTATIONS 5
								EXPORTATIONS 6
								ENTREES INTER-PROVINCES 7
								SORTIES INTER-PROVINCES 8
								INVENTAIRE DE FERMETURE 9
								ARRIV. SOC. NON-DECLAR. 10
								ARRIV. DES SOC. DECLAR. 11
								EXPED. AUX SOC. DECLAR. 12
								PERTES & RECTIFICATIONS 13
								AUTO CONSOMMATION 14
								VENTES INTERIEURES 15

TABLE 1. SUPPLY AND DISPOSITION OF PETROLEUM PRODUCTS, SASKATCHEWAN-N.W.T., SEPTEMBER 1990

CUBIC METRES	CUM. 1989	CUM. 1990	YEAR 1989	OCT. 1989	NOV. 1989	DEC. 1989	JAN. 1990	FEB. 1990
	CUM. 1989	CUM. 1990	ANN. 1989	OCT. 1989	NOV. 1989	DEC. 1989	JAN. 1990	FEV. 1990
1 DOMESTIC CRUDE AND EQUIVALENT RECEIVED	1 763 357	1 941 280	2 222 478	126 806	183 876	148 439	175 504	151 628
A WESTERN CANADA	1 763 357	1 941 280	2 222 478	126 806	183 876	148 439	175 504	151 628
B EASTERN CANADA								
2 TOTAL IMPORTS OF CRUDE AND EQUIV.								
A ALGERIA								
B IRAN								
C IRAQ								
D KUWAIT								
E LIBYA								
F MEXICO								
G NIGERIA								
H NORWAY								
I SAUDI ARABIA								
J UNITED ARAB EMIRATES								
K UNITED KINGDOM								
L UNITED STATES								
M VENEZUELA								
N OTHERS								
3 TOTAL CRUDE AND EQUIV. RECEIVED BY REFS (1+2)	1 763 357	1 941 280	2 222 478	126 806	183 876	148 439	175 504	151 628
A BY PIPELINE	1 657 662	1 838 056	2 086 661	115 307	174 970	138 722	164 300	142 322
B BY OTHER MEANS	105 695	103 224	135 817	11 499	8 906	9 717	11 204	9 306
4 OPENING INVENTORY CRUDE	57 319	95 278	57 319	63 431	59 265	106 517	95 278	105 630
5 CLOSING INVENTORY CRUDE	63 431	55 744	95 278	59 265	106 517	95 278	105 630	114 295
6 LOSSES & ADJUSTMENTS	- 722	8 046	7 520	7 913	328	1	2 884	478
7 CRUDE & EQUIV. CHARGED	1 757 967	1 972 768	2 176 999	123 059	136 296	159 677	162 268	142 485
A CONVENTIONAL CRUDE LIGHT	480 135	496 690	762 698	37 816	132 848	111 899	45 936	94 860
B CONVENTIONAL CRUDE HEAVY	980 255	1 468 533	1 063 785	44 500	1 891	37 139	116 294	47 625
C SYNTHETIC CRUDE OIL	295 741	7 507	347 688	40 489	1 046	10 412		
D CRUDE BITUMEN								
E CONDENSATE & PENTANES	1 836	38	2 828	254	511	227	38	
8 OTHER MATERIALS CHARGED	80 665		100 848	12 048	8 135			
A CRUDE TOPS	79 964		100 147	12 048	8 135			
B CRUDE BOTTOMS								
C LPG'S	701		701					
D NATURAL GAS								
E LUBES FOR REPROCESSING								
F OTHER FEEDSTOCKS								
9 TOTAL FEED CHARGED (7+8)	1 838 632	1 972 768	2 277 847	135 107	144 431	159 677	162 268	142 485
10 REFINERY LOSSES	-65 912	- 125 785	-92 804	-4 371	-2 968	-19 553	-20 002	-9 031
TOTAL, ALL PRODUCTS								
1 REFINERY PRODUCTION	1 904 544	2 098 553	2 370 651	139 478	147 399	179 230	182 270	151 516
4 TRANSFERS TO REFINERY FEEDSTOCKS	80 665		100 848	12 048	8 135			
5 IMPORTS	17 962	2 800	33 078	4 629	4 526	5 961		
6 EXPORTS	262 297	377 216	346 323	30 667	25 096	28 263	33 651	19 272
7 INTERPROVINCIAL -IN-	1 739 562	1 467 376	2 355 731	305 095	157 600	153 474	163 363	161 781
8 INTERPROVINCIAL -OUT-								
9 CLOSING INVENTORY	563 419	498 457	537 037	607 415	585 539	537 037	613 775	630 848
10 REC. FROM NON-REP. COS.	5 175	3 530	5 430		74	181	158	547
11 REC. FROM REP. COS.	933 423	606 189	1 184 193	85 797	101 465	63 508	94 724	47 397
12 DEL. TO REPORTING COS.	975 057	644 162	1 267 150	90 294	113 933	87 866	80 680	51 999
13 LOSSES & ADJUSTMENTS	65 415	88 333	100 729	5 747	7 912	21 655	16 727	19 675
14 OWN CONSUMPTION	112 417	98 054	146 075	8 233	11 112	14 313	12 672	10 154
15 DOMESTIC SALES	3 050 417	3 009 263	3 959 942	344 014	266 752	298 759	220 047	243 068

TABLEAU 1. APPROVISIONNEMENT ET UTILISATION, PRODUITS PETROLIERS, SASKATCHEWAN-T.M.O., SEPTEMBRE 1990

MAR. 1990	APR. 1990	MAY 1990	JUNE 1990	JULY 1990	AUG. 1990	SEP. 1990	SEP. 1989		METRES CUBES
MARS 1990	AVR. 1990	MAI 1990	JUIN 1990	JUI. 1990	AOUT 1990	SEP. 1990	SEP. 1989		
175 870	226 353	291 401	97 951	267 669	288 635	266 269	211 612	ARRIVAGES DE PETROLE	1
175 870	226 353	291 401	97 951	267 669	288 635	266 269	211 612	BRUT & EQUIV. DOMESTIQUE	A
								DE L'OUEST DU CANADA	B
								DE L'EST DU CANADA	B
								TOTAL DES IMPORTATIONS	2
								DE BRUT ET D'EQUIVALENTE	2
								ALGERIE	A
								IRAN	B
								IRAQ	C
								KOWEIT	D
								LYBIE	E
								MEXIQUE	F
								NIGERIA	G
								NORVEGE	H
								ARABIE SAOUDITE	I
								EMIRATES ARABES UNIS	J
								ROYAUME-UNI	K
								ETATS UNIS	L
								VENEZUELA	M
								AUTRES	N
175 870	226 353	291 401	97 951	267 669	288 635	266 269	211 612	TOTAL ARRIV. DE BRUT ET	3
164 033	214 915	277 819	88 370	254 789	277 300	254 208	199 478	EQUIV. AUX RAFFS. (1+2)	3
11 837	11 438	13 582	9 581	12 880	11 335	12 061	12 134	PAR PIPE-LINE	A
								PAR D'AUTRES MOYENS	B
114 295	103 035	91 807	82 640	84 839	81 195	65 831	52 514	STOCKS DE BRUT - DEBUT	4
103 035	91 807	82 640	84 839	81 195	65 831	55 744	63 431	STOCKS DE BRUT - FIN	5
2 489	258	1 272	171	-2 739	4 417	-1 184	-7 290	PERTES ET RECTIFICATIONS	6
184 641	237 323	299 296	95 581	274 052	299 582	277 540	207 985	BRUT & EQUIV. INTRODUIT	7
47 106	12 380	59 501	61 557	71 880	54 530	48 940	76 962	BRUT CONVENTIONEL LEGER	A
137 535	222 965	239 153	34 024	201 486	242 851	226 600	79 264	BRUT CONVENTIONEL LOURD	B
	1 978	642		686	2 201	2 000	51 483	PETROLE BRUT SYNTHETIQUE	C
							276	PETROLE BITUMEUX LOURD	D
								CONDENSATS ET PENTANES	E
							20 063	AUTRES MAT. UTILISEES	8
							20 063	PRODUITS DE DECANTATION	A
								RESIDUS DE BRUT	B
								GPL	C
								GAZ NATUREL	D
								LUBRIFIANTS RECYCLABLES	E
								AUTRES CHARGES D'ALIMEN.	F
184 641	237 323	299 296	95 581	274 052	299 582	277 540	228 048	TOTAL ALIMENTATION(7+8)	9
-18 624	-20 948	-24 524	1 196	-10 022	-20 134	-3 696	-6 077	PERTES EN RAFFINERIE	10
203 265	258 271	323 820	94 385	284 074	319 716	281 236	234 125	TOTAL, TOUS LES PRODUITS	
								PROD. DES RAFFINERIES	1
								RETOUR POUR ALIMENTATION	4
		400	1 000	1 400			20 063	DES RAFFINERIES	4
20 857	30 814	48 233	43 029	67 268	71 990	42 102	700	IMPORTATIONS	5
157 920	127 521	142 667	143 130	209 072	205 199	156 723	28 399	EXPORTATIONS	6
							244 276	ENTREES INTER-PROVINCES	7
								SORTIES INTER-PROVINCES	8
684 693	753 109	728 618	566 646	591 236	538 770	498 457	563 419	INVENTAIRE DE FERMETURE	9
405	386	478	616	761	179		236	ARRIV. SOC. NON-DECLAR.	10
57 896	47 099	68 621	73 444	71 347	82 341	63 320	89 646	ARRIV. DES SOC. DECLAR.	11
61 219	58 275	76 997	75 383	87 775	90 203	61 631	116 288	EXPED. AUX SOC. DECLAR.	12
15 055	7 450	20 901	- 450	6 084	-2 882	5 773	8 454	PERTES & RECTIFICATIONS	13
13 254	12 438	15 080	1 750	10 918	12 318	9 470	11 604	AUTO CONSOMMATION	14
255 256	255 884	399 266	354 835	370 019	488 272	422 616	384 953	VENTES INTERIEURES	15

TABLE 1. SUPPLY AND DISPOSITION OF PETROLEUM PRODUCTS, SASKATCHEWAN-H.W.T., SEPTEMBER 1990

CUBIC METRES	CUM. 1989	CUM. 1990	YEAR 1989	OCT. 1989	NOV. 1989	DEC. 1989	JAN. 1990	FEB. 1990
	CUM. 1989	CUM. 1990	ANN. 1989	OCT. 1989	NOV. 1989	DEC. 1989	JAN. 1990	FEV. 1990
PROPANE & PROPANE MIXES								
1 PRODUCTION	29 171	31 443	37 692	2 981	448	5 092	4 117	3 414
2 INTERPRODUCT TRANSFERS								
A. OF WHICH TO PETROCHEMS								
3 NET PRODUCTION	29 171	31 443	37 692	2 981	448	5 092	4 117	3 414
4 TRANSFERS TO REF. FEED.								
5 IMPORTS								
6 EXPORTS	174	118	908			734		
7 INTERPROVINCIAL -IN-	602	954	972	95	72	203	126	
8 INTERPROVINCIAL -OUT-								11
9 CLOSING INVENTORY	10 316	1 439	1 626	9 146	6 479	1 626	907	855
10 REC. FROM NON-REP. COS.			35			35		
11 REC. FROM REP. COS.								
12 TO REPORTING COS.								
13 LOSSES & ADJUSTMENTS	2 544	2 287	2 913	206	101	62	214	250
14 OWN CONSUMPTION	3 068	4 886	7 252	110		4 074	1 960	709
15 DOMESTIC SALES	17 347	25 293	29 676	3 930	3 086	5 313	2 788	2 496
16 TOTAL EXPORT(N.E.B.145)	1 149 536	973 082	1 579 021	143 677	137 493	148 315	150 826	109 719
BUTANE & BUTANE MIXES								
1 PRODUCTION	50 232	51 540	67 736	4 355	4 777	8 372	8 540	6 004
2 INTERPRODUCT TRANSFERS	-13 524	-28 362	-28 446	-4 345	-4 686	-5 891	-7 238	-2 719
A. OF WHICH TO PETROCHEMS								
3 NET PRODUCTION	36 708	23 178	39 290	10	91	2 481	1 302	3 285
4 TRANSFERS TO REF. FEED.	701		701					
5 IMPORTS								
6 EXPORTS		352						
7 INTERPROVINCIAL -IN-								
8 INTERPROVINCIAL -OUT-								
9 CLOSING INVENTORY	20 529	8 182	1 686	15 796	3 933	1 686	1 530	1 032
10 REC. FROM NON-REP. COS.	3 629		3 629					
11 REC. FROM REP. COS.								
12 TO REPORTING COS.								
13 LOSSES & ADJUSTMENTS	2 047	-14	1 947	308	17	- 425	92	193
14 OWN CONSUMPTION	10 725	3 908	12 883	1 256		902	977	1 000
15 DOMESTIC SALES	13 681	12 436	33 048	3 179	11 937	4 251	389	2 590
16 TOTAL EXPORT(N.E.B.145)	33 396	43 149	92 395	11 576	24 863	22 560	19 367	597
PETRO-CHEM FEEDSTOCKS								
1 PRODUCTION								
2 INTERPRODUCT TRANSFERS								
A. OF WHICH ENERGY								
BACKFLOWS								
3 NET PRODUCTION								
4 TRANSFERS TO REF. FEED.								
5 IMPORTS								
6 EXPORTS								
7 INTERPROVINCIAL -IN-	311		311					
8 INTERPROVINCIAL -OUT-								
9 CLOSING INVENTORY								
10 REC. FROM NON-REP. COS.								
11 REC. FROM REP. COS.								
12 TO REPORTING COS.								
13 LOSSES & ADJUSTMENTS								
14 OWN CONSUMPTION								
15 DOMESTIC SALES	311		311					
NAPHTHA SPECIALTIES								
1 PRODUCTION								
2 INTERPRODUCT TRANSFERS	-3	32	-3					
3 NET PRODUCTION	-3	32	-3					
4 TRANSFERS TO REF. FEED.								
5 IMPORTS								
6 EXPORTS								
7 INTERPROVINCIAL -IN-	1 609	2 410	2 388	204	158	417	158	126
8 INTERPROVINCIAL -OUT-								
9 CLOSING INVENTORY	249	650	247	222	227	247	548	452
10 REC. FROM NON-REP. COS.	136		136					
11 REC. FROM REP. COS.	215	290	294	30	30	19	23	56
12 TO REPORTING COS.		1						
13 LOSSES & ADJUSTMENTS	-1 305	- 654	-1 398	- 111	-50	68	- 357	-68
14 OWN CONSUMPTION								
15 DOMESTIC SALES	3 163	2 982	4 116	372	233	348	237	346

TABLEAU 1. APPROVISIONNEMENT ET UTILISATION, PRODUITS PETROLIERS, SASKATCHEWAN-T.N.O., SEPTEMBRE 1990

MAR. 1990	APR. 1990	MAY 1990	JUNE 1990	JULY 1990	AUG. 1990	SEP. 1990	SEP. 1989	
MARS 1990	AVR. 1990	MAI 1990	JUIN 1990	JUI. 1990	AOÛT 1990	SEP. 1990	SEP. 1989	METRES CUBES
PROPANE & MEL DE PROPANE								
3 908	3 978	4 724	230	3 391	4 434	3 247	4 714	PRODUCTION 1
								ECHANGES INTER-PRODUITS 2
3 908	3 978	4 724	230	3 391	4 434	3 247	4 714	PORTION POUR PETROCHIM. A. 3
								PRODUCTION NETTE 3
								RETOUR POUR ALIMENT. 4
				118				IMPORTATIONS 5
119	118	137	94	119	125	127	103	EXPORTATIONS 6
								ENTREES INTER-PROVINCES 7
								SORTIES INTER-PROVINCES 8
2 510	3 506	6 212	4 682	4 280	1 465	1 439	10 316	INVENTAIRE DE FERMETURE 9
								ARRIV. SOC. NON-DECLAR. 10
								ARRIV. DES SOC. DECLAR. 11
								EXPED. AUX SOC. DECLAR. 12
23	435	397	133	259	562	14	327	PERTES & RECTIFICATIONS 13
118	189	10	165	1 538	197		313	AUTO CONSOMMATION 14
2 231	2 476	1 748	1 556	1 997	6 615	3 386	3 675	VENTES INTERIEURES 15
157 229	103 789	97 755	142 874	99 220R	111 670R		158 711	TOTAL EXPORT(O.N.E.145) 16
BUTANE ET MEL DE BUTANE								
6 502	5 125	6 955	477	5 123	6 814	6 000	7 156	PRODUCTION 1
-4 153	-3 399	-2 165	-1 535	-2 456	-2 197	-2 500	-2 020	ECHANGES INTER-PRODUITS 2
2 349	1 726	4 790	-1 058	2 667	4 617	3 500	5 136	PORTION POUR PETROCHIM. A. 3
								PRODUCTION NETTE 3
								RETOUR POUR ALIMENT. 4
					352			IMPORTATIONS 5
								EXPORTATIONS 6
								ENTREES INTER-PROVINCES 7
								SORTIES INTER-PROVINCES 8
1 588	2 900	4 973	3 029	3 539	5 751	8 182	20 529	INVENTAIRE DE FERMETURE 9
								ARRIV. SOC. NON-DECLAR. 10
								ARRIV. DES SOC. DECLAR. 11
								EXPED. AUX SOC. DECLAR. 12
360	52	-17	49	- 840	97		130	PERTES & RECTIFICATIONS 13
574		84	355	793	125		2 532	AUTO CONSOMMATION 14
859	362	2 650	482	2 204	1 831	1 069	1 806	VENTES INTERIEURES 15
	5 992	398	13 224	1 073R	2 498R		2 613	TOTAL EXPORT(O.N.E.145) 16
CHARGES PETROCHIMIQUES								
								PRODUCTION 1
								ECHANGES INTER-PRODUITS 2
								DONT LE RENVOI DES PRODUITS ENERGETIQUES 3
								PRODUCTION NETTE 3
								RETOUR POUR ALIMENT. 4
								IMPORTATIONS 5
								EXPORTATIONS 6
								ENTREES INTER-PROVINCES 7
								SORTIES INTER-PROVINCES 8
								INVENTAIRE DE FERMETURE 9
								ARRIV. SOC. NON-DECLAR. 10
								ARRIV. DES SOC. DECLAR. 11
								EXPED. AUX SOC. DECLAR. 12
								PERTES & RECTIFICATIONS 13
								AUTO CONSOMMATION 14
								VENTES INTERIEURES 15
PROD SPECIAUX BASE/NAPH								
			32					PRODUCTION 1
			32					ECHANGES INTER-PRODUITS 2
								PRODUCTION NETTE 3
								RETOUR POUR ALIMENT. 4
								IMPORTATIONS 5
								EXPORTATIONS 6
287	345	271	147	322	477	277	324	ENTREES INTER-PROVINCES 7
								SORTIES INTER-PROVINCES 8
549	582	604	579	648	617	650	249	INVENTAIRE DE FERMETURE 9
								ARRIV. SOC. NON-DECLAR. 10
31	37	60		23	40	20	30	ARRIV. DES SOC. DECLAR. 11
					1			EXPED. AUX SOC. DECLAR. 12
-31	30	-71	- 164	-74	81		- 134	PERTES & RECTIFICATIONS 13
								AUTO CONSOMMATION 14
252	319	380	368	350	466	264	411	VENTES INTERIEURES 15

TABLE 1. SUPPLY AND DISPOSITION OF PETROLEUM PRDDUCTS, SASKATCHEWAN-N.W.T., SEPTEMBER 1990

CUBIC METRES	CUM. 1989	CUM. 1990	YEAR 1989	OCT. 1989	NOV. 1989	DEC. 1989	JAN. 1990	FEB. 1990
	CUM. 1989	CUM. 1990	ANN. 1989	OCT. 1989	NOV. 1989	DEC. 1989	JAN. 1990	FEV. 1990
AVIATION GASOLINE								
1 PRODUCTION	-35	16	32	-20		87	2	
2 INTERPRODUCT TRANSFERS	-12	- 250	1 944	-14	1 970			-9
3 NET PRDDUCTION	-47	- 234	1 976	-34	1 970	87	2	-9
4 TRANSFERS TO REF. FEED.								
5 IMPORTS		1 600						
6 EXPORTS								
7 INTERPROVINCIAL -IN-	23 357	19 459	26 253	1 640	358	898	592	648
8 INTERPROVINCIAL -OUT-								
9 CLOSING INVENTORY	5 086	8 365	5 118	3 376	4 834	5 118	5 020	5 112
10 REC. FROM NON-REP. COS.								
11 REC. FROM REP. COS.								
12 TO REPORTING COS.								
13 LOSSES & ADJUSTMENTS	8 295	2 393	10 014	1 763	1	-45	21	-22
14 OWN CONSUMPTION								
15 DOMESTIC SALES	15 803	15 185	18 971	1 553	869	746	671	569
MOTOR GASOLINE								
1 PRODUCTION	682 685	743 772	875 625	53 864	65 309	73 767	75 211	60 018
2 INTERPRODUCT TRANSFERS	20 708	-44 059	31 662	8 621	-3 347	5 680	-4 314	2 732
3 NET PRDDUCTION	703 393	699 713	907 287	62 485	61 962	79 447	70 897	62 750
4 TRANSFERS TO REF. FEED.								
5 IMPORTS	16 762		31 378	4 129	4 526	5 961		
6 EXPORTS	70 007	69 313	86 049	4 879	5 601	5 562	5 619	5 588
7 INTERPROVINCIAL -IN-	700 008	709 003	960 671	97 153	85 168	78 342	97 347	82 166
8 INTERPROVINCIAL -OUT-								
9 CLOSING INVENTORY	168 044	138 628	160 690	179 142	178 978	160 690	219 289	238 686
10 REC. FROM NON-REP. COS.								
11 REC. FROM REP. COS.	524 096	368 846	664 620	52 920	48 465	39 139	56 998	35 409
12 TO REPORTING COS.	554 015	393 090	727 397	54 961	57 914	60 507	41 964	35 283
13 LOSSES & ADJUSTMENTS	17 989	31 291	21 682	682	1 954	1 057	2 621	6 502
14 OWN CONSUMPTION	20	18	21		1			5
15 DOMESTIC SALES	1 328 075	1 305 912	1 762 008	145 067	134 815	154 051	116 439	113 552
SALES BY GRADE:								
16 PREM. (LEADED/NON-LEADED)	100 206	103 569	139 325	13 029	11 216	14 874	11 833	10 829
17 REGULAR (NON-LEADED)	822 870	1 142 773	1 162 838	111 772	106 572	121 624	95 806	95 431
18 REGULAR (OTHER)	404 999	59 570	459 845	20 266	17 027	17 553	8 800	7 292
19 RETAIL SALES OF MOGAS	816 604	881 707	1 062 589R	82 604R	75 914R	87 467R	68 422R	66 695R
AV-TURBO FUEL KERO TYPE								
1 PRODUCTION								
2 INTERPRODUCT TRANSFERS	-3 964	-7 964	-6 247	- 108	-2 011	- 164	- 374	-5 378
3 NET PRDDUCTION	-3 964	-7 964	-6 247	- 108	-2 011	- 164	- 374	-5 378
4 TRANSFERS TO REF. FEED.								
5 IMPORTS								
6 EXPORTS								
7 INTERPROVINCIAL -IN-	73 683	45 769	112 019	23 339	2 694	12 303	5 362	4 994
8 INTERPROVINCIAL -OUT-								
9 CLOSING INVENTORY	25 648	15 178	41 761	41 157	34 959	41 761	40 167	33 193
10 REC. FROM NON-REP. COS.								
11 REC. FROM REP. COS.								
12 TO REPORTING COS.			11			11		
13 LOSSES & ADJUSTMENTS	- 190	1 309	- 228	- 235	122	75	-55	650
14 OWN CONSUMPTION								
15 DOMESTIC SALES	66 777	63 079	86 744	7 957	6 759	5 251	6 637	5 940
AV-TURBO FUEL NAPH TYPE								
1 PRODUCTION	17 507	3 834	22 934		1 801	3 626	3 789	
2 INTERPRODUCT TRANSFERS	2 367	19 121	5 356	-2 763	5 735	17	- 120	-47
3 NET PRDDUCTION	19 874	22 955	28 290	-2 763	7 536	3 643	3 669	-47
4 TRANSFERS TO REF. FEED.								
5 IMPORTS								
6 EXPORTS	63 872	67 527	83 993	8 060	6 523	5 538	7 421	5 704
7 INTERPROVINCIAL -IN-	120 769	94 437	155 301	14 084	13 963	6 485	12 406	5 240
8 INTERPROVINCIAL -OUT-								
9 CLOSING INVENTORY	50 563	35 760	55 523	45 747	54 868	55 523	59 303	54 018
10 REC. FROM NON-REP. COS.								
11 REC. FROM REP. COS.	2 494		2 494					
12 TO REPORTING COS.	2 487		2 487					
13 LOSSES & ADJUSTMENTS	4 623	984	4 847	41	276	-93	389	- 435
14 OWN CONSUMPTION								
15 DOMESTIC SALES	66 296	68 644	83 939	8 036	5 579	4 028	4 485	5 209

TABLEAU 1. APPROVISIONNEMENT ET UTILISATION, PRODUITS PETROLIERS, SASKATCHEWAN-T.N.O., SEPTEMBRE 1990

MAR. 1990	APR. 1990	MAY 1990	JUNE 1990	JULY 1990	AUG. 1990	SEP. 1990	SEP. 1989	
MARS 1990	AVR. 1990	MAI 1990	JUIN 1990	JUI. 1990	AOÛT 1990	SEP. 1990	SEP. 1989	METRES CUBES
								ESSENCE D'AVIATION
		3				11	21	PRODUCTION
-65	-64		-13	-95	-3	-1		ECHANGES INTER-PRODUITS
-65	-64	3	-13	-95	-3	10	21	PRODUCTION NETTE
			600	1 000				RETOUR POUR ALIMENT.
								IMPORTATIONS
946	733	2 468	4 172	2 745	5 001	2 154	2 006	EXPORTATIONS
								ENTREES INTER-PROVINCES
4 936	4 491	5 605	7 045	7 369	9 264	8 365	5 086	SORTIES INTER-PROVINCES
								INVENTAIRE DE FERMETURE
								ARRIV. SOC. NON-DECLAR.
125	126	62	28	2	371	1 680	1 547	ARRIV. DES SOC. DECLAR.
								EXPED. AUX SOC. DECLAR.
932	988	1 295	3 291	3 324	2 732	1 383	1 607	PERTES & RECTIFICATIONS
								AUTO CONSOMMATION
								VENTES INTERIEURES
								ESSENCE POUR MOTEURS
								PRODUCTION
86 354	102 430	114 939	6 598	90 180	112 822	95 220	77 299	ECHANGES INTER-PRODUITS
-3 384	-15 349	-6 858	-3 910	-4 215	-11 484	2 723	11 958	PRODUCTION NETTE
82 970	87 081	108 081	2 688	85 965	101 338	97 943	89 257	RETOUR POUR ALIMENT.
								IMPORTATIONS
6 121	6 597	6 670	7 579	15 173	8 282	7 684	8 824	EXPORTATIONS
88 859	39 874	60 756	68 012	116 352	81 694	73 943	106 470	ENTREES INTER-PROVINCES
								SORTIES INTER-PROVINCES
276 627	261 017	261 414	170 596	178 295	149 867	138 628	168 044	INVENTAIRE DE FERMETURE
								ARRIV. SOC. NON-DECLAR.
35 939	29 752	35 686	41 748	47 935	51 843	33 536	45 394	ARRIV. DES SOC. DECLAR.
42 325	36 347	37 894	43 795	59 395	61 530	34 557	65 331	EXPED. AUX SOC. DECLAR.
4 868	2 075	9 012	2 862	3 395	-2 873	2 829	1 208	PERTES & RECTIFICATIONS
1	1	5	2	2		4	3	AUTO CONSOMMATION
116 512	127 297	150 545	149 028	164 588	196 364	171 587	155 238	VENTES INTERIEURES
								VENTES PAR CATEGORIE:
10 341	9 972	10 861	11 021	13 203	14 210	11 299	12 102	SUPER AVEC/SANS PLOMB
99 785	110 441	132 062	128 539	146 852	176 665	157 192	112 182	ORDINAIRE SANS PLOMB
6 386	6 884	7 622	9 468	4 533	5 489	3 096	30 954	ORDINAIRE (AUTRE)
68 314R	84 625	97 079	92 839	107 182	156 426	140 125	94 752	VENTES NETTES AU DETAIL
								CARBUREACTEUR-TYPE KERO
								PRODUCTION
- 147	- 138	- 125	- 117	-1 370	- 234	-81	- 956	ECHANGES INTER-PRODUITS
- 147	- 138	- 125	- 117	-1 370	- 234	-81	- 956	PRODUCTION NETTE
								RETOUR POUR ALIMENT.
								IMPORTATIONS
6 155	3 329	4 438	4 783	7 100	5 257	4 351	16 100	EXPORTATIONS
								ENTREES INTER-PROVINCES
32 504	30 674	27 290	25 786	21 604	17 417	15 178	25 648	SORTIES INTER-PROVINCES
								INVENTAIRE DE FERMETURE
								ARRIV. SOC. NON-DECLAR.
								ARRIV. DES SOC. DECLAR.
376	53	-17	70	118	-65	179	22	EXPED. AUX SOC. DECLAR.
6 321	4 968	7 714	6 100	9 794	9 275	6 330	8 185	PERTES & RECTIFICATIONS
								AUTO CONSOMMATION
								VENTES INTERIEURES
								CARBUREACTEUR-TYPE NAPH7
								PRODUCTION
53	- 271	- 459	- 168	- 266	- 510	- 200	2 053	ECHANGES INTER-PRODUITS
21 162	- 271	- 467	- 168	- 266	- 510	- 200	1 797	PRODUCTION NETTE
21 215								RETOUR POUR ALIMENT.
								IMPORTATIONS
6 929	3 882	10 056	9 745	7 907	8 522	7 361	6 945	EXPORTATIONS
								ENTREES INTER-PROVINCES
11 134	10 749	20 169	6 309	16 954	19 232	14 512	18 185	SORTIES INTER-PROVINCES
								INVENTAIRE DE FERMETURE
50 120	51 180	54 504	43 881	44 241	36 849	35 760	50 563	ARRIV. SOC. NON-DECLAR.
								ARRIV. DES SOC. DECLAR.
								EXPED. AUX SOC. DECLAR.
1 011	233	285	46	- 179	- 343	-23	216	PERTES & RECTIFICATIONS
								AUTO CONSOMMATION
6 039	5 303	6 037	6 973	8 600	17 935	8 063	5 361	VENTES INTERIEURES

TABLE 1. SUPPLY AND DISPOSITION OF PETROLEUM PRODUCTS, SASKATCHEWAN-H.M.T., SEPTEMBER 1990

CUBIC METRES	CUM. 1989	CUM. 1990	YEAR 1989	OCT. 1989	NOV. 1989	DEC. 1989	JAN. 1990	FEB. 1990
	CUM. 1989	CUM. 1990	ANN. 1989	OCT. 1989	NOV. 1989	DEC. 1989	JAN. 1990	FEV. 1990
STOVE OIL KEROSENE								
1 PRODUCTION	231 154	177 780	323 725	18 800	42 935	30 836	26 963	21 399
2 INTERPRODUCT TRANSFERS	- 131 519	- 128 385	- 211 850	-24 773	-33 012	-22 546	-21 439	-13 987
3 NET PRODUCTION	99 635	49 395	111 875	-5 973	9 923	8 290	5 524	7 412
4 TRANSFERS TO REF. FEED.								
5 IMPORTS								
6 EXPORTS	4 398		6 358			1 960		
7 INTERPROVINCIAL -IN-	30 330	32 361	32 741		139	2 453	1 419	4 382
8 INTERPROVINCIAL -OUT-				181				
9 CLOSING INVENTORY	50 910	29 953	27 437	33 807	33 253	27 437	24 162	24 694
10 REC. FROM NON-REP. COS.								
11 REC. FROM REP. COS.	3 180	1 588	6 063	946	993	944	819	323
12 TO REPORTING COS.	3 397	663	6 405	1 024	1 150	834	200	220
13 LOSSES & ADJUSTMENTS	-2 545	- 174	-1 435	773	-36	373	316	957
14 OWN CONSUMPTION	56	26	69	4	4	5	3	5
15 DOMESTIC SALES	88 951	80 313	123 867	10 094	10 491	14 331	10 518	10 403
DIESEL FUEL OIL								
1 PRODUCTION	459 845	543 067	542 351	30 500	11 983	40 023	40 801	36 299
2 INTERPRODUCT TRANSFERS	60 275	-31 306	122 163	17 715	26 408	17 765	-6 885	-3 662
3 NET PRODUCTION	520 120	511 761	664 514	48 215	38 391	57 788	33 916	32 637
4 TRANSFERS TO REF. FEED.								
5 IMPORTS								
6 EXPORTS	49 026	66 373	84 118	12 647	11 327	11 118	6 282	4 656
7 INTERPROVINCIAL -IN-	650 931	637 472	876 560	128 433	53 312	43 884	60 289	51 161
8 INTERPTOVINCIAL -OUT-								
9 CLOSING INVENTORY	99 225	112 502	127 091	137 990	139 629	127 091	155 376	155 723
10 REC. FROM NON-REP. COS.								
11 REC. FROM REP. COS.	295 646	231 268	388 023	24 747	44 746	22 884	36 791	11 005
12 TO REPORTING COS.	308 195	248 495	410 178	27 178	48 573	26 232	37 723	16 472
13 LOSSES & ADJUSTMENTS	1 331	4 216	16 932	- 339	1 244	14 696	997	1 244
14 OWN CONSUMPTION	1	2	1					
15 DOMESTIC SALES	1 099 511	1 076 004	1 381 369	123 144	73 666	85 048	57 709	72 084
LIGHT FUEL OIL (#2 & 3)								
1 PRODUCTION								
2 INTERPRODUCT TRANSFERS	59 599	42 460	77 206	4 889	8 165	4 553	9 030	22 813
3 NET PRODUCTION	59 599	42 460	77 206	4 889	8 165	4 553	9 030	22 813
4 TRANSFERS TO REF. FEED.								
5 IMPORTS	900		1 100	200				
6 EXPORTS	1 958		1 958					
7 INTERPROVINCIAL -IN-	31 808	35 326	58 985	22 141		6 472	4 736	10 798
8 INTERPROVINCIAL -OUT-					1 436			
9 CLOSING INVENTORY	15 921	14 821	23 489	34 367	29 242	23 489	21 820	29 438
10 REC. FROM NON-REP. COS.								
11 REC. FROM REP. COS.	69	50	114	23	19	3	19	22
12 TO REPORTING COS.	111	666	156	23	19	3	617	22
13 LOSSES & ADJUSTMENTS	12 665	3 944	12 947	123	24	135	56	2 879
14 OWN CONSUMPTION	6	23	15	1	4	4	8	4
15 DOMESTIC SALES	89 172	81 871	126 297	8 660	11 826	16 639	14 773	23 110
HEAVY FUEL OIL (#4,5 & 6)								
1 PRODUCTION	68 491	81 744	74 746	376	3 441	2 438	7 709	4 989
2 INTERPRODUCT TRANSFERS	8 977	- 489	12 249	- 968		4 240		
3 NET PRODUCTION	77 468	81 255	86 995	- 592	3 441	6 678	7 709	4 989
4 TRANSFERS TO REF. FEED.								
5 IMPORTS								
6 EXPORTS	46 472	36 559	56 343	4 875	1 645	3 351	4 928	3 324
7 INTERPROVINCIAL -IN-	14 935	11 323	17 229	1 151	674	469	440	562
8 INTERPROVINCIAL -OUT-								
9 CLOSING INVENTORY	17 089	22 043	7 737	10 542	8 460	7 737	7 703	6 623
10 REC. FROM NON-REP. COS.								
11 REC. FROM REP. COS.	2 231	144	2 231					
12 TO REPORTING COS.	2 231		2 231					
13 LOSSES & ADJUSTMENTS	3 033	1 514	4 772	-1 185	1 667	1 257	1 466	205
14 OWN CONSUMPTION	5 776	3 277	7 554	1 078	462	238	341	382
15 DOMESTIC SALES	31 199	37 066	38 984	2 338	2 423	3 024	1 448	2 720

TABLEAU 1. APPROVISIONNEMENT ET UTILISATION, PRODUITS PETROLIERS, SASKATCHEWAN-T.M.O., SEPTEMBRE 1990

MAR. 1990	APR. 1990	MAY 1990	JUNE 1990	JULY 1990	AUG. 1990	SEP. 1990	SEP. 1989		METRES CUBES
MARS 1990	AVR. 1990	MAI 1990	JUIN 1990	JUI. 1990	AOUT 1990	SEP. 1990	SEP. 1989		
MAZOUT POUR POELES									
20 463	24 005	19 394	2 488	26 696	32 872	3 500	27 301	PRODUCTION	1
-20 294	-16 346	-19 710	-10 666	-12 254	-20 812	7 123	-15 140	ECHANGES INTER-PRODUITS	2
169	7 659	- 316	-8 178	14 442	12 060	10 623	12 161	PRODUCTION NETTE	3
1 999		82	308	6 292	7 229	11 040	8 950	RETOUR POUR ALIMENT.	4
	226							IMPORTATIONS	5
								EXPORTATIONS	6
19 698	25 216	22 536	13 045	23 863	24 992	29 953	50 910	ENTREES INTER-PROVINCES	7
386	8	37				15	270	SORTIES INTER-PROVINCES	8
203	40						411	INVENTAIRE DE FERMETURE	9
								ARRIV. SOC. NON-DECLAR.	10
771	-1 383	- 470	- 476	98	122	- 109	200	ARRIV. DES SOC. DECLAR.	11
7	5	3		1	1	1	6	EXPED. AUX SOC. DECLAR.	12
6 569	3 261	2 786	2 097	9 817	18 037	16 825	10 360	PERTES & RECTIFICATIONS	13
								AUTO CONSOMMATION	14
								VENTES INTERIEURES	15
CARBURANT DIESEL									
62 069	75 705	88 096	19 328	58 258	80 613	81 898	48 377	PRODUCTION	1
-16 336	-7 323	12 104	1 776	-4 366	3 159	-9 773	16 515	ECHANGES INTER-PRODUITS	2
45 733	68 382	100 200	21 104	53 892	83 772	72 125	64 892	PRODUCTION NETTE	3
5 442	6 159	9 762	6 618	10 978	8 981	7 495	8 890	RETOUR POUR ALIMENT.	4
63 405	89 665	75 933	81 030	79 703	82 221	54 065	66 788	IMPORTATIONS	5
								EXPORTATIONS	6
178 260	234 159	205 679	174 058	170 015	146 473	112 502	99 225	ENTREES INTER-PROVINCES	7
								SORTIES INTER-PROVINCES	8
20 846	16 150	32 093	31 319	22 934	30 381	29 749	24 246	INVENTAIRE DE FERMETURE	9
18 127	21 402	39 075	31 576	28 379	28 670	27 071	31 097	ARRIV. SOC. NON-DECLAR.	10
								ARRIV. DES SOC. DECLAR.	11
- 753	914	2 877	182	-29	-1 556	340	-2 299	EXPED. AUX SOC. DECLAR.	12
						2		PERTES & RECTIFICATIONS	13
								AUTO CONSOMMATION	14
84 631	89 823	184 992	126 698	121 244	183 821	155 002	151 185	VENTES INTERIEURES	15
MAZOUT LEGER (MOS 2 & 3)									
6 907	2 980	-8	310	720	-2 841	2 549	-5 246	PRODUCTION	1
6 907	2 980	-8	310	720	-2 841	2 549	-5 246	ECHANGES INTER-PRODUITS	2
								PRODUCTION NETTE	3
							400	RETOUR POUR ALIMENT.	4
14 452	164	335	97	1 800	4 007	129	2 939	IMPORTATIONS	5
								EXPORTATIONS	6
29 117	25 061	20 168	17 989	19 146	17 916	14 821	15 921	ENTREES INTER-PROVINCES	7
								SORTIES INTER-PROVINCES	8
	9		10					INVENTAIRE DE FERMETURE	9
	17							ARRIV. SOC. NON-DECLAR.	10
25	21	233	7	-56	767	12	-14	ARRIV. DES SOC. DECLAR.	11
5	2	2	2					EXPED. AUX SOC. DECLAR.	12
21 650	6 841	4 315	2 373	1 419	1 629	5 761	3 664	PERTES & RECTIFICATIONS	13
								AUTO CONSOMMATION	14
								VENTES INTERIEURES	15
MAZOUT LOURD (MOS 4, 5 & 6)									
4 342	7 645	14 954	3 413	13 461	13 135	12 096	6 615	PRODUCTION	1
-30	- 933	214	126	131	3			ECHANGES INTER-PRODUITS	2
4 312	6 712	15 168	3 539	13 592	13 138	12 096	6 615	PRODUCTION NETTE	3
								RETOUR POUR ALIMENT.	4
2 365	4 002	4 454	1 262	3 842	4 864	7 518	3 251	IMPORTATIONS	5
987	1 094	1 402	1 692	728	1 060	3 358	1 756	EXPORTATIONS	6
								ENTREES INTER-PROVINCES	7
								SORTIES INTER-PROVINCES	8
5 615	5 923	9 987	6 407	14 922	18 029	22 043	17 089	INVENTAIRE DE FERMETURE	9
	144							ARRIV. SOC. NON-DECLAR.	10
								ARRIV. DES SOC. DECLAR.	11
478	249	-72	875	-1 572	365	- 480	1 074	EXPED. AUX SOC. DECLAR.	12
383	469	169	573	428	532			PERTES & RECTIFICATIONS	13
								AUTO CONSOMMATION	14
3 081	2 922	7 955	6 101	3 107	5 330	4 402	2 085	VENTES INTERIEURES	15

TABLE 1. SUPPLY AND DISPOSITION OF PETROLEUM PRODUCTS, SASKATCHEWAN-N.W.T., SEPTEMBER 1990

CUBIC METRES	CUM. 1989	CUM. 1990	YEAR 1989	OCT. 1989	NOV. 1989	DEC. 1989	JAN. 1990	FEB. 1990
	CUM. 1989	CUM. 1990	ANN. 1989	OCT. 1989	NOV. 1989	DEC. 1989	JAN. 1990	FEV. 1990
ASPHALT								
1 PRODUCTION	105 922	120 761	114 032	8 110				
2 INTERPRODUCT TRANSFERS		626						
5 IMPORTS								
6 EXPORTS	5 533	27 668	5 739	206				
7 INTERPROVINCIAL -IN-	89 067	88 039	104 494	14 504	884	39	113	57
8 INTERPROVINCIAL -OUT-								
9 CLOSING INVENTORY	24 139	21 315	20 006	20 368	20 039	20 006	17 112	17 112
10 REC. FROM NON-REP. COS.								
11 REC. FROM REP. COS.	11 166	98	11 166					
12 TO REPORTING COS.	10 937		10 937					
13 LOSSES & ADJUSTMENTS	-1 519	1 344	-1 523	- 100	96		2 473	27
14 OWN CONSUMPTION								
15 DOMESTIC SALES	179 486	179 203	206 954	26 279	1 117	72	534	30
COKE								
1 PRODUCTION	57 243	62 428	71 402	4 730	3 528	5 901	5 742	7 006
2 INTERPRODUCT TRANSFERS								
5 IMPORTS								
6 EXPORTS	20 857	3 101	20 857					
7 INTERPROVINCIAL -IN-								
8 INTERPROVINCIAL -OUT-								
9 CLOSING INVENTORY		143			942			
10 REC. FROM NON-REP. COS.								
11 REC. FROM REP. COS.								
12 TO REPORTING COS.								
13 LOSSES & ADJUSTMENTS	17 029	35 108	27 642	3 984	2 366	4 263	5 742	7 006
14 OWN CONSUMPTION								
15 DOMESTIC SALES	19 357	24 076	22 903	746	220	2 580		
LUBE OILS & GREASES								
1 PRODUCTION								
2 INTERPRODUCT TRANSFERS	-2	-4	-1	1			-8	8
4 TRANSFERS TO REF. FEED.								
5 IMPORTS	300	1 200	600	300				
6 EXPORTS								
7 INTERPROVINCIAL -IN-	25 429	27 388	33 054	3 022	2 239	2 364	2 196	2 569
8 INTERPROVINCIAL -OUT-								
9 CLOSING INVENTORY	7 586	6 913	7 968	7 653	8 032	7 968	6 966	6 745
10 REC. FROM NON-REP. COS.	1 410	3 530	1 630		74	146	158	547
11 REC. FROM REP. COS.	5 514	3 905	6 964		931	519	74	582
12 TO REPORTING COS.	2 350	18	2 355	1	3	1	2	2
13 LOSSES & ADJUSTMENTS	488	-31	225	594	- 870	13	30	-33
14 OWN CONSUMPTION	26	2	30	2		2	1	
15 DOMESTIC SALES	31 299	37 085	40 767	2 659	3 732	3 077	3 389	3 958
STILL GAS								
1 PRODUCTION	92 807	86 363	118 182	5 714	10 573	9 088	9 382	8 051
2 INTERPRODUCT TRANSFERS								
9 CLOSING INVENTORY								
11 REC. FROM REP. COS.								
12 TO REPORTING COS.								
13 LOSSES & ADJUSTMENTS								
14 OWN CONSUMPTION	92 807	86 363	118 182	5 714	10 573	9 088	9 382	8 051
15 DOMESTIC SALES								
OTHER PRODUCTS								
1 PRODUCTION	109 522	195 805	122 194	10 068	2 604		14	4 336
2 INTERPRODUCT TRANSFERS	-2 902	178 580	-4 033	1 745	778	-3 654	31 348	249
4 TRANSFERS TO REF. FEED.	79 964		100 147	12 048	8 135			
5 IMPORTS								
6 EXPORTS		106 205					9 401	
7 INTERPROVINCIAL -IN-								
8 INTERPROVINCIAL -OUT-	23 277	236 565	25 247	490	625	855	21 821	911
9 CLOSING INVENTORY	68 114	82 565	56 658	68 102	61 664	56 658	53 872	57 165
10 REC. FROM NON-REP. COS.								
11 REC. FROM REP. COS.	88 812		102 224	7 131	6 281			
12 TO REPORTING COS.	91 334	1 229	104 993	7 107	6 274	278	174	
13 LOSSES & ADJUSTMENTS	930	4 816	1 392	- 757	1 000	219	2 722	320
14 OWN CONSUMPTION	-68	- 451	68	68	68			
15 DOMESTIC SALES	-11	114	-12		-1		30	61

TABLEAU 1. APPROVISIONNEMENT ET UTILISATION, PRODUITS PETROLIERS, SASKATCHEWAN-T.N.O., SEPTEMBRE 1990

MAR. 1990	APR. 1990	MAY 1990	JUNE 1990	JULY 1990	AUG. 1990	SEP. 1990	SEP. 1989		METRES CUBES
MARS 1990	AVR. 1990	MAI 1990	JUIN 1990	JUI. 1990	AOÛT 1990	SEP. 1990	SEP. 1989		
								ASPHALTE	
		21 731	27 573	29 995	21 528	19 934	23 528	PRODUCTION	1
48	578							ECHANGES INTER-PRODUITS	2
		6 380	7 067	7 241	5 354	1 626	489	IMPORTATIONS	5
150	1 824	8 555	15 321	22 221	20 636	19 162	18 920	EXPORTATIONS	6
								ENTREES INTER-PROVINCES	7
								SORTIES INTER-PROVINCES	8
17 530	13 799	14 782	8 133	12 972	16 840	21 315	24 139	INVENTAIRE DE FERMETURE	9
	98							ARRIV. SOC. NON-DECLAR.	10
								ARRIV. DES SOC. DECLAR.	11
								EXPED. AUX SOC. DECLAR.	12
- 314	- 144	24	- 585	- 219	222	- 140	1	PERTES & RECTIFICATIONS	13
								AUTO CONSOMMATION	14
94	6 375	22 899	43 061	40 355	32 720	33 135	36 641	VENTES INTERIEURES	15
								COKE	
7 409	6 255	7 587	843	5 799	9 487	12 300	6 849	PRODUCTION	1
								ECHANGES INTER-PRODUITS	2
	76				3 025			IMPORTATIONS	5
								EXPORTATIONS	6
								ENTREES INTER-PROVINCES	7
								SORTIES INTER-PROVINCES	8
					143	143		INVENTAIRE DE FERMETURE	9
								ARRIV. SOC. NON-DECLAR.	10
								ARRIV. DES SOC. DECLAR.	11
								EXPED. AUX SOC. DECLAR.	12
6 123	6 067	7 178	-1 987	5 799	- 680	- 140	5 822	PERTES & RECTIFICATIONS	13
								AUTO CONSOMMATION	14
1 286	112	409	2 830		6 999	12 440	1 027	VENTES INTERIEURES	15
								HUILES & GRAISSES LUBRIF.	
								PRODUCTION	1
								ECHANGES INTER-PRODUITS	2
								RETOUR POUR ALIMENT.	4
								IMPORTATIONS	5
								EXPORTATIONS	6
3 564	3 652	4 102	2 643	2 620	3 571	2 471	2 232	ENTREES INTER-PROVINCES	7
								SORTIES INTER-PROVINCES	8
6 612	6 702	6 856	7 038	8 060	7 364	6 913	7 586	INVENTAIRE DE FERMETURE	9
405	386	478	616	761	179		236	ARRIV. SOC. NON-DECLAR.	10
694	901	745	377	455	77		247	ARRIV. DES SOC. DECLAR.	11
2	2	2	2	1	2	3	3	EXPED. AUX SOC. DECLAR.	12
17	10	24	-25	-7	3	-50	-44	PERTES & RECTIFICATIONS	13
1							3	AUTO CONSOMMATION	14
4 776	4 837	5 541	3 877	3 220	4 518	2 969	3 708	VENTES INTERIEURES	15
								GAZ DE DISTILLATION	
12 165	12 223	14 807	653	8 156	11 463	9 463	8 815	PRODUCTION	1
								ECHANGES INTER-PRODUITS	2
								INVENTAIRE DE FERMETURE	9
								ARRIV. DES SOC. DECLAR.	11
								EXPED. AUX SOC. DECLAR.	12
12 165	12 223	14 807	653	8 156	11 463	9 463	8 815	PERTES & RECTIFICATIONS	13
								AUTO CONSOMMATION	14
								VENTES INTERIEURES	15
								AUTRES PRODUITS	
16 292	20 905	30 638	32 782	43 015	26 548	37 567	21 397	PRODUCTION	1
	40 265	17 011	14 165	24 171	34 919	160	-4 854	ECHANGES INTER-PRODUITS	2
							20 063	RETOUR POUR ALIMENT.	4
								IMPORTATIONS	5
								EXPORTATIONS	6
11 869	23 472	35 147	41 284	47 884	25 311	28 866	497	ENTREES INTER-PROVINCES	7
								SORTIES INTER-PROVINCES	8
59 027	87 899	88 008	84 378	82 282	85 783	82 565	68 114	INVENTAIRE DE FERMETURE	9
								ARRIV. SOC. NON-DECLAR.	10
								ARRIV. DES SOC. DECLAR.	11
								EXPED. AUX SOC. DECLAR.	12
562	467	26					19 459		
							19 446		
1 976	-1 288	1 456	-1 465	- 611	45	1 661	398	PERTES & RECTIFICATIONS	13
	- 451						-68	AUTO CONSOMMATION	14
								VENTES INTERIEURES	15

TABLE 1. SUPPLY AND DISPOSITION OF PETROLEUM PRODUCTS, CANADA, SEPTEMBER 1990

CUBIC METRES	CUM. 1989	CUM. 1990	YEAR 1989	OCT. 1989	NOV. 1989	DEC. 1989	JAN. 1990	FEB. 1990
	CUM. 1989	CUM. 1990	ANN. 1989	OCT. 1989	NOV. 1989	DEC. 1989	JAN. 1990	FEV. 1990
1 DOMESTIC CRUDE AND EQUIVALENT RECEIVED	44 559 845	44 080 544	59 544 143	4 993 286	4 954 901	5 036 111	5 146 030	4 544 862
A WESTERN CANADA	44 376 483	43 898 737	59 300 474	4 973 299	4 934 652	5 016 040	5 125 600	4 526 535
B EASTERN CANADA	183 362	181 807	243 669	19 987	20 249	20 071	20 430	18 327
2 TOTAL IMPORTS OF CRUDE AND EQUIV.	21 119 797	23 016 330	28 246 735	1 870 512	2 716 742	2 539 684	2 343 812	3 091 518
A ALGERIA	92 001	463 902	92 001					
B IRAN	1 008 103		1 008 103					
C IRAQ	383 772	628 828	777 465	117 093		276 600	111 983	97 532
D KUWAIT								
E LIBYA								
F MEXICO	411 114	370 288	653 773	35 744	188 126	18 789	47 329	47 329
G NIGERIA	2 508 162	2 057 022	3 545 946	244 211	254 618	538 955	303 286	373 652
H NORWAY	3 443 927	4 823 331	4 261 323	409 928	140 992	266 476	378 135	422 522
I SAUDI ARABIA	1 826 676	2 696 243	2 209 076			382 400		400 105
J UNITED ARAB EMIRATES		192 852					92 457	
K UNITED KINGDOM	7 889 557	8 703 967	11 564 849	942 717	1 901 856	830 719	1 025 605	1 352 196
L UNITED STATES	1 275 633	894 972	1 514 750	120 819	71 527	46 771	161 284	130 623
M VENEZUELA	1 562 338	1 298 052	1 900 935		159 623	178 974	80 069	164 572
N OTHERS	718 514	886 873	718 514				143 664	102 987
3 TOTAL CRUDE AND EQUIV. RECEIVED BY REFS (1+2)	65 679 642	67 096 874	87 790 878	6 863 798	7 671 643	7 575 795	7 489 842	7 636 380
A BY PIPELINE	49 081 530	48 392 474	65 379 485	5 493 883	5 428 198	5 375 874	5 724 284	5 099 339
B BY OTHER MEANS	16 598 112	18 704 400	22 411 393	1 369 915	2 243 445	2 199 921	1 765 558	2 537 041
4 OPENING INVENTORY CRUDE	2 564 900	2 651 790	2 564 900	2 578 194	2 500 252	2 729 832	2 651 790	2 201 859
5 CLOSING INVENTORY CRUDE	2 578 194	2 823 508	2 651 790	2 500 252	2 729 832	2 651 790	2 201 859	2 742 806
6 LOSSES & ADJUSTMENTS	-5 474	-2 634	7 228	5 977	4 432	2 293	-546	1 917
7 CRUDE & EQUIV. CHARGED	65 671 822	66 927 790	87 696 760	6 935 763	7 437 631	7 651 544	7 940 319	7 093 516
A CONVENTIONAL CRUDE LIGHT	49 572 244	50 533 843	66 282 745	5 075 900	5 732 759	5 901 842	6 306 172	5 637 843
B CONVENTIONAL CRUDE HEAVY	7 737 735	8 026 949	9 966 594	746 300	670 951	811 608	850 851	835 543
C SYNTHETIC CRUDE OIL	6 851 351	6 698 594	9 439 076	948 038	855 681	784 006	605 114	482 322
D CRUDE BITUMEN	545 336	394 766	640 302	55 367	37 679	1 920	8 591	28 184
E CONDENSATE & PENTANES	965 156	1 273 638	1 368 043	110 158	140 561	152 168	169 591	109 624
8 OTHER MATERIALS CHARGED	6 247 965	6 149 334	8 598 711	823 943	772 533	754 270	734 992	612 831
A CRUDE TOPS	1 423 558	1 068 407	1 878 673	227 868	126 837	100 410	88 319	68 038
B CRUDE BOTTOMS	758 456	913 398	1 050 472	89 214	87 311	115 491	164 703	90 539
C LPG'S	1 518 272	1 521 066	2 119 632	197 472	228 754	175 134	178 964	171 203
D NATURAL GAS		136 474					11 548	10 806
E LUBES FOR REPROCESSING	226 056	201 787	301 079	31 579	22 471	20 973	24 164	20 710
F OTHER FEEDSTOCKS	2 321 623	2 308 202	3 248 855	277 810	307 160	342 262	267 294	251 535
9 TOTAL FEED CHARGED (7+8)	71 919 787	73 077 124	96 295 471	7 759 706	8 210 164	8 405 814	8 675 311	7 706 347
10 REFINERY LOSSES	-2 450 875	-1 870 520	-3 327 186	-351 474	-238 697	-286 140	-195 840	-168 447
TOTAL, ALL PRODUCTS								
1 REFINERY PRODUCTION	74 370 662	74 947 644	99 622 657	8 111 180	8 448 861	8 691 954	8 871 151	7 874 794
4 TRANSFERS TO REFINERY FEEDSTOCKS	6 247 965	6 149 334	8 598 711	823 943	772 533	754 270	734 992	612 831
5 IMPORTS	7 521 671	6 129 705	10 248 209	783 745	1 054 064	888 729	681 917	784 660
6 EXPDRTS	9 266 454	10 571 308	12 391 732	864 648	1 059 783	1 200 847	1 178 487	839 553
7 INTERPROVINCIAL -IN-	13 887 506	16 060 918	19 390 417	2 083 280	1 718 884	1 700 747	1 715 917	1 553 204
8 INTERPROVINCIAL -OUT-	13 887 506	16 060 918	19 390 417	2 083 280	1 718 884	1 700 747	1 715 917	1 553 204
9 CLOSING INVENTORY	12 236 667	10 788 544	11 570 911	11 674 603	12 139 488	11 570 911	12 056 229	12 250 410
10 REC. FROM NON-REP. COS.	2 734 515	2 628 669	3 812 290	329 987	380 419	367 369	245 879	287 263
11 REC. FROM REP. COS.	29 469 920	31 619 267	40 301 577	3 388 606	3 635 929	3 807 122	3 684 975	3 272 046
12 DEL. TO REPORTING COS.	29 510 032	31 672 545	40 243 789	3 529 009	3 489 276	3 715 472	3 644 892	3 425 411
13 LOSSES & ADJUSTMENTS	251 149	85 388	316 993	2 046	-21 310	85 108	73 530	113 575
14 OWN CONSUMPTION	4 265 945	4 228 290	5 682 673	442 499	468 511	505 718	478 560	453 176
15 DOMESTIC SALES	63 532 282	63 400 787	86 393 650	7 513 437	7 285 595	8 062 336	6 888 143	6 580 036

TABLEAU 1. APPROVISIONNEMENT ET UTILISATION, PRODUITS PETROLIERS, CANADA, SEPTEMBRE 1990

MAR. 1990	APR. 1990	MAY 1990	JUNE 1990	JULY 1990	AUG. 1990	SEP. 1990	SEP. 1989		METRES CUBES
MARS 1990	AVR. 1990	MAI 1990	JUIN 1990	JUI. 1990	AOÛT 1990	SEP. 1990	SEP. 1989		
5 272 982	4 471 963	4 626 790	4 501 090	5 048 936	5 564 851	4 903 060	4 570 824	ARRIVAGES DE PETROLE	1
5 251 357	4 452 340	4 606 672	4 482 826	5 029 292	5 542 924	4 881 391	4 550 931	BRUT & EQUIV. DOMESTIQUE	A
21 625	19 603	20 318	18 264	19 644	21 927	21 669	19 893	DE L'OUEST DU CANADA	B
								DE L'EST DU CANADA	B
2 696 461	2 364 175	2 308 185	2 299 715	2 629 712	2 731 367	2 551 385	2 240 378	TOTAL DES IMPORTATIONS	2
			169 299	163 514	131 089			DE BRUT ET D'EQUIVALENTE	
102 868		104 416	103 744		108 285		399 945	ALGERIE	A
							96 733	IRAN	B
								IRAQ	C
								KOWEIT	D
								LYBIE	E
13 413		19 722	36 486	77 397	44 733	83 879	36 049	MEXIQUE	F
103 257	238 144	339 577	218 161	225 945	151 880	103 120	144 345	NIGERIA	G
392 396	1 077 187R	303 021	437 066	406 891	856 391	549 722	176 216	NORVEGE	H
407 345	312 208	94 082	412 044	405 459	344 052	320 948	383 132	ARABIE SAUDITE	I
						100 395		EMIRATES ARABES UNIS	J
1 313 347	659 156R	1 246 740	501 668	833 516	788 751	982 988	582 434	ROYAUME-UNI	K
179 017	77 480	60 730	88 809	85 095	75 321	36 613	272 794	ETATS UNIS	L
184 818		139 897	178 485	279 074	223 552	47 585	148 730	VENEZUELA	M
			153 953	152 821	7 313	326 135		AUTRES	N
7 969 443	6 836 118	6 934 975	6 800 805	7 678 648	8 296 218	7 454 445	6 811 202	TOTAL ARRIV. DE BRUT ET	3
5 963 205	4 750 549	4 857 594	4 987 492	5 608 825	6 077 024	5 324 162	5 272 048	EQUIV. AUX RAFFS. (1+2)	
2 006 238	2 085 569	2 077 381	1 813 313	2 069 823	2 219 194	2 130 283	1 539 154	PAR PIPE-LINE	A
								PAR D'AUTRES MOYENS	B
2 742 806	2 859 859	3 108 492	2 977 644	2 931 654	2 061 590	2 855 099	2 340 405	STOCKS DE BRUT - DEBUT	4
2 859 859	3 108 492	2 977 644	2 931 654	2 861 590	2 855 099R	2 823 508	2 578 792	STOCKS DE BRUT - FIN	5
2 537	- 607	2 465	- 110	- 5 538	414	- 3 166	- 3 134	PERTES ET RECTIFICATIONS	6
7 849 853	6 588 092	7 063 358	6 846 905	7 754 250	8 302 295R	7 489 202	6 576 547	BRUT & EQUIV. INTRODUIT	7
6 102 530	4 801 532	5 243 738	5 094 854	5 784 405	5 994 277R	5 568 492	4 848 709	BRUT CONVENTIONEL LEGER	A
795 219	822 727	817 383	693 019	959 697	1 105 417R	1 147 093	843 588	BRUT CONVENTIONEL LOURD	B
762 628	772 163	841 879	883 443	812 437	991 922	546 686	782 792	PETROLE BRUT SYNTHETIQUE	C
49 998	45 802	38 542	44 872	47 017	59 736	72 024	51 558	PETROLE BITUMINEUX LDURD	D
139 478	145 868	121 816	130 717	150 694	150 943	154 907	49 900	CONDENSATS ET PENTANES	E
613 654	707 802	622 535	694 714	671 880	707 559R	783 367	682 229	AUTRES MAT. UTILISEES	8
74 106	110 255	137 567	114 227	122 411	152 874R	200 610	218 265	PRODUITS DE DECANATION	A
100 874	90 485	107 367	151 527	47 517	79 418	80 968	65 234	RESIDUS DE BRUT	B
180 138	185 066	122 139	174 199	169 594	161 117	178 646	122 940	GPL	C
17 696	15 959	15 842	16 539	18 045	22 992	7 047		GAZ NATUREL	D
26 230	21 505	23 345	26 796	23 467	17 902	17 668	21 582	LUBRIFIANTS RECYCLABLES	E
214 610	284 532	216 275	211 426	290 846	273 256	298 428	254 208	AUTRES CHARGES D'ALIMEN.	F
8 463 507	7 295 894	7 685 893	7 541 619	8 426 130	9 009 854	8 272 569	7 258 776	TOTAL ALIMENTATION(7+8)	9
- 258 017	- 312 278	- 130 281	- 189 591	- 170 761	- 226 297R	- 219 008	- 319 381	PERTES EN RAFFINERIE	10
8 721 524	7 608 172	7 816 174	7 731 210	8 596 891	9 236 151R	8 491 577	7 578 157	TOTAL, TOUS LES PRODUITS	
								PROD. DES RAFFINERIES	1
613 654	707 802	622 535	694 714	671 880	707 559R	783 367	682 229	RETOUR POUR ALIMENTATION	4
770 898	800 716R	787 021	712 083R	425 817	588 050	578 543	807 622	DES RAFFINERIES	
979 149	1 195 576	1 291 064	1 073 232	1 241 181	1 262 296R	1 510 770	986 708	IMPORTATIONS	5
1 688 749	1 821 170	1 659 796	2 000 021	1 926 100	1 828 928R	1 867 033	1 832 518	EXPORTATIONS	6
1 688 749	1 821 170	1 659 796	2 000 021	1 926 100	1 828 928R	1 867 033	1 832 518	ENTREES INTER-PROVINCES	7
								SORTIES INTER-PROVINCES	8
12 805 055	12 727 109	11 991 786	11 620 297	11 344 754	11 040 856R	10 788 544	12 236 667	INVENTAIRE DE FERMETURE	9
247 557	331 514	249 311	366 091	310 988	298 203	291 863	359 307	ARRIV. SOC. NON-DECLAR.	10
3 366 592	3 298 529	3 404 443	3 044 219	3 712 432	4 058 674R	3 777 357	3 128 143	ARRIV. DES SOC. DECLAR.	11
3 380 246	3 287 722	3 368 343	3 158 642R	3 648 024	3 950 847R	3 808 418	3 075 967	EXPED. AUX SOC. DECLAR.	12
-41 141	-4 415	4 173	12 307	-50 226	19 100R	-41 515	24 542	PERTES & RECTIFICATIONS	13
490 672	466 057	445 522	431 676	479 480	511 121	472 026	430 832	AUTO CONSOMMATION	14
7 129 346	6 464 135R	7 260 635	6 854 521R	7 331 332	8 034 053R	6 858 586	6 993 005	VENTES INTERIEURES	15

TABLE 1. SUPPLY AND DISPOSITION OF PETROLEUM PRODUCTS, CANADA, SEPTEMBER 1990

CUBIC METRES	CUM. 1989	CUM. 1990	YEAR 1989	OCT. 1989	NOV. 1989	DEC. 1989	JAN. 1990	FEB. 1990
	CUM. 1989	CUM. 1990	ANN. 1989	OCT. 1989	NOV. 1989	DEC. 1989	JAN. 1990	FEV. 1990
PROPANE & PROPANE MIXES								
1 PRODUCTION	1 287 141	1 163 826	1 696 461	130 313	137 906	141 101	149 223	135 037
2 INTERPRODUCT TRANSFERS	-2 515	-13 686	-13 796	-1 283	-4 928	-5 070	-2 029	-2 993
A. OF WHICH TO PETROCHEMS								
3 NET PRODUCTION	1 284 626	1 150 140	1 682 665	129 030	132 978	136 031	147 194	132 044
4 TRANSFERS TO REF. FEED.	369 522	438 980	477 015	32 159	48 259	27 075	37 261	44 458
5 IMPORTS	99	47	99					47
6 EXPORTS	126 320	32 128	184 502	20 351	14 736	23 095	10 350	7 864
7 INTERPROVINCIAL -IN-	8 882	10 192	11 531	591	87	1 971	267	235
8 INTERPROVINCIAL -OUT-	8 882	10 192	11 531	591	87	1 971	267	235
9 CLOSING INVENTORY	159 156	164 766	131 683	137 270	158 863	131 683	85 796	82 538
10 REC. FROM NON-REP. COS.	420 194	484 497	560 870	31 565	71 868	37 243	18 894	51 083
11 REC. FROM REP. COS.	43 149	34 444	64 122	7 985	7 254	5 734	3 920	3 189
12 TO REPORTING COS.	46 323	37 444	68 918	8 068	7 447	7 080	4 585	5 705
13 LOSSES & ADJUSTMENTS	-3 844	1 983	-4 566	- 760	- 255	293	-1 157	- 228
14 OWN CONSUMPTION	29 924	24 466	45 445	2 968	2 144	10 409	4 729	2 725
15 DOMESTIC SALES	1 140 388	1 101 044	1 524 680	127 680	118 176	138 236	160 127	129 097
16 TOTAL EXPORT(N.E.B.145)	2 746 525	2 389 987	3 951 084	348 573	420 420	435 566	455 281	332 302
BUTANE & BUTANE MIXES								
1 PRODUCTION	1 188 945	1 161 652	1 503 909	102 016	118 215	94 733	98 966	109 092
2 INTERPRODUCT TRANSFERS	- 423 334	- 487 444	- 644 032	-57 529	-85 151	-78 018	-76 088	-62 582
A. OF WHICH TO PETROCHEMS								
3 NET PRODUCTION	765 611	674 208	859 877	44 487	33 064	16 715	22 878	46 510
4 TRANSFERS TO REF. FEED.	1 148 750	1 082 086	1 642 617	165 313	180 495	148 059	141 703	126 745
5 IMPORTS	22 195	802	22 195					802
6 EXPORTS	97 209	20 138	143 692	11 521	16 676	18 286	11 346	
7 INTERPROVINCIAL -IN-	13 657	1 262	14 590	109	586	238		
8 INTERPROVINCIAL -OUT-	13 657	1 262	14 590	109	586	238		
9 CLOSING INVENTORY	205 906	145 178	101 058	175 901	127 575	101 058	87 511	93 623
10 REC. FROM NON-REP. COS.	1 198 473	1 124 598	1 711 929	167 731	187 826	157 899	145 457	133 202
11 REC. FROM REP. COS.	28 840	5 482	32 713	1 976	1 420	477	1 498	699
12 TO REPORTING COS.	22 676	6 117	26 602	1 978	1 471	477	1 728	699
13 LOSSES & ADJUSTMENTS	14 718	3 654	13 218	989	- 272	-2 217	-2 502	695
14 OWN CONSUMPTION	104 812	63 842	121 155	6 405	2 819	7 119	5 167	3 448
15 DOMESTIC SALES	537 549	585 133	694 873	57 993	69 447	29 884	25 938	43 514
16 TOTAL EXPORT(N.E.B.145)	1 950 292	1 607 084	2 896 926	260 574	336 895	349 165	290 474	285 913
PETRO-CHEM FEEDSTOCKS								
1 PRODUCTION	3 384 788	3 600 635	4 496 039	378 152	346 247	386 852	400 433	354 912
2 INTERPRODUCT TRANSFERS	- 212	- 136 799	- 113 174	-31 765	-60 628	-20 569	-9 462	33 690
A. OF WHICH ENERGY BACKFLOWS								
3 NET PRODUCTION	3 384 576	3 463 836	4 382 865	346 387	285 619	366 283	390 971	388 602
4 TRANSFERS TO REF. FEED.	478 621	380 265	586 510	29 622	36 257	42 010	34 203	40 284
5 IMPORTS	54 183	30 157	54 314		27	104	3 317	383
6 EXPORTS	453 617	435 838	530 046	36 229	21 567	18 633	25 040	61 934
7 INTERPROVINCIAL -IN-	12 754	20 179	16 589	416	377	3 042	5 343	5 141
8 INTERPROVINCIAL -OUT-	12 754	20 179	16 589	416	377	3 042	5 343	5 141
9 CLOSING INVENTORY	230 259	276 714	239 861	253 810	256 569	239 861	261 757	304 103
10 REC. FROM NON-REP. COS.	79 588	81 764	103 664	1 436	13 942	8 698	5 674	9 446
11 REC. FROM REP. COS.	724 803	843 818	976 952	52 428	96 490	103 231	82 756	91 918
12 TO REPORTING COS.	695 110	741 587	952 886	50 466	88 536	118 774	59 844	81 331
13 LOSSES & ADJUSTMENTS	-3 096	385	-6 454	1 552	-4 283	- 627	-65	66
14 OWN CONSUMPTION	3 716	851	4 970	1 313	191	- 250	325	-99
15 DOMESTIC SALES	2 601 030	2 823 796	3 426 083	257 518	251 051	316 484	341 475	264 487
NAPHTHA SPECIALTIES								
1 PRODUCTION	297 905	304 807	366 496	32 126	21 285	15 180	23 076	30 943
2 INTERPRODUCT TRANSFERS	13 653	-12 892	13 159	29	967	-1 490	- 660	2 226
3 NET PRODUCTION	311 558	291 915	379 655	32 155	22 252	13 690	22 416	33 169
4 TRANSFERS TO REF. FEED.								
5 IMPORTS	5 547	5 497	8 365	1 375	1 254	189	360	365
6 EXPORTS	77 681	99 490	97 826	9 225	7 023	3 897	6 696	9 847
7 INTERPROVINCIAL -IN-	23 881	47 127	36 564	3 092	4 848	4 743	2 405	1 559
8 INTERPROVINCIAL -OUT-	23 881	47 127	36 564	3 092	4 848	4 743	2 405	1 559
9 CLOSING INVENTORY	102 817	88 085	96 214	106 784	103 141	96 214	93 225	96 811
10 REC. FROM NON-REP. COS.	2 591	2 652	4 999	632	529	1 247	199	2
11 REC. FROM REP. COS.	2 421	3 587	2 915	172	145	177	140	313
12 TO REPORTING COS.	1 406	2 789	1 878	279	131	62	249	110
13 LOSSES & ADJUSTMENTS	6 384	-2 111	7 443	318	1 742	-1 001	- 954	-50
14 OWN CONSUMPTION	251	201	379	96	17	15	29	41
15 DOMESTIC SALES	203 940	211 411	262 556	20 449	18 910	19 257	20 084	20 315

TABLEAU 1. APPROVISIONNEMENT ET UTILISATION, PRODUITS PETROLIERS, CANADA, SEPTEMBRE 1990

MAR. 1990	APR. 1990	MAY 1990	JUNE 1990	JULY 1990	AUG. 1990	SEP. 1990	SEP. 1989	
MARS 1990	AVR. 1990	MAI 1990	JUIN 1990	JUI. 1990	AOÛT 1990	SEP. 1990	SEP. 1989	METRES CUBES
PROPANE & MEL DE PROPANE								
136 956	111 275	104 369	120 094	125 442	135 207	146 223	139 309	PRODUCTION 1
224	- 405	-1 003	-3 806	-2 820	-4 050	3 196	885	ECHANGES INTER-PRODUITS 2
137 180	110 870	103 366	116 288	122 622	131 157	149 419	140 194	PORTION POUR PETROCHIM. A. 3
42 276	75 924	25 643	56 967	68 893	36 283	51 275		PRODUCTION NETTE 3
9 140			2 461	959	745	609	14 105	RETOUR POUR ALIMENT. 4
2 508	119	137	94	1 287	2 847	2 698	2 092	IMPORTATIONS 5
2 508	119	137	94	1 287	2 847	2 698	2 092	EXPORTATIONS 6
98 006	104 858	127 132	140 319	126 713	146 944	164 766	159 156	ENTREES INTER-PROVINCES 7
48 509	70 954	35 855	64 073	86 582	67 877	40 670	34 804	SORTIES INTER-PROVINCES 8
5 542	2 170	2 097	2 519	3 242	7 421	4 344	4 755	INVENTAIRE DE FERMETURE 9
5 780	2 228	2 150	2 991	3 123	6 444	4 438	4 920	ARRIV. SOC. NON-DECLAR. 10
-2 996	2 084	1 024	-6 564	8 674	- 369	1 515	295	ARRIV. DES SOC. DECLAR. 11
2 397	2 043	2 920	1 775	3 451	2 281	2 145	2 732	EXPED. AUX SOC. DECLAR. 12
119 166	94 863	87 307	112 063	140 952	140 840	116 629	160 367	PERTES & RECTIFICATIONS 13
334 950	256 460	193 180	299 605	229 332R	288 877R		283 397	AUTO CONSOMMATION 14
								VENTES INTERIEURES 15
								TOTAL EXPORT(O.N.E.145) 16
BUTANE ET MEL DE BUTANE								
114 121	138 337	144 395	149 450	159 216	157 152	90 923	125 752	PRODUCTION 1
-67 820	-48 799	-24 557	-41 910	-27 296	-52 045	-86 347	-40 915	ECHANGES INTER-PRODUITS 2
46 301	89 538	119 838	107 540	131 920	105 107	4 576	84 837	PORTION POUR PETROCHIM. A. 3
137 862	109 142	96 496	117 232	100 701	124 834	127 371	122 940	PRODUCTION NETTE 3
1 749				6 691	352		5 000	RETOUR POUR ALIMENT. 4
1 034		109					13 844	IMPORTATIONS 5
1 034		109					119	EXPORTATIONS 6
90 410	120 446	176 603	203 248	168 653	183 895	145 178	205 906	ENTREES INTER-PROVINCES 7
126 586	116 347	108 196	122 478	100 460	138 620	133 252	153 293	SORTIES INTER-PROVINCES 8
1 168	755	308	224	123	227	480	302	INVENTAIRE DE FERMETURE 9
1 168	755	537	431	123	427	249	1 576	ARRIV. SOC. NON-DECLAR. 10
1 382	566	2 765	898	- 903	513	240	1 297	ARRIV. DES SOC. DECLAR. 11
5 004	7 764	6 856	9 476	8 972	8 426	8 729	7 356	EXPED. AUX SOC. DECLAR. 12
30 103	58 377	65 531	75 560	151 514	94 160	40 436	98 029	PERTES & RECTIFICATIONS 13
240 510	139 109R	135 633	147 173	193 477R	174 795R		227 791	AUTO CONSOMMATION 14
								VENTES INTERIEURES 15
								TOTAL EXPORT(O.N.E.145) 16
CHARGES PETROCHIMIQUES								
384 787	417 525	381 316	348 802	444 307	469 725	398 828	212 817	PRODUCTION 1
-52 222	-43 992	-6 793	8 686	-54 157	-8 728	-3 821	-26 409	ECHANGES INTER-PRODUITS 2
332 565	373 533	374 523	357 488	390 150	460 997	395 007	186 408	DONT LE RENVOI DES PRODUITS ENERGETIQUES A. 3
15 548	21 457	40 707	25 889	45 946	82 557	73 674		PRODUCTION NETTE 3
7 082	2 511	3 201	951	2 419	2 730	7 563		RETOUR POUR ALIMENT. 4
66 266	86 631	26 405	47 399	16 164	67 873	38 126	29 733	IMPORTATIONS 5
5 029	792	518	1 069	587	963	737	611	EXPORTATIONS 6
5 029	792	518	1 069	587	963	737	611	ENTREES INTER-PROVINCES 7
275 322	241 912	246 495	230 540	277 381	277 239	276 714	230 259	SORTIES INTER-PROVINCES 8
6 039	8 605	9 004	8 286	29 206	3 545	1 959	5 133	INVENTAIRE DE FERMETURE 9
67 119	39 785	107 475	90 471	129 930	119 301	115 063	43 767	ARRIV. SOC. NON-DECLAR. 10
65 279	44 363	49 773	86 025	120 249	121 905	112 738	38 151	ARRIV. DES SOC. DECLAR. 11
10	324	-35	191	-52	- 141	87	266	EXPED. AUX SOC. DECLAR. 12
411	33	62	46	1	28	44	18	PERTES & RECTIFICATIONS 13
294 072	305 036	372 708	313 601	322 556	314 413	295 448	149 309	AUTO CONSOMMATION 14
								VENTES INTERIEURES 15
PROD SPECIAUX BASE/NAPH								
38 632	30 901	34 874	31 383	40 025	38 075	36 898	27 414	PRODUCTION 1
379	650	143	-5 306	-5 238	-5 612	526	- 719	ECHANGES INTER-PRODUITS 2
39 011	31 551	35 017	26 077	34 787	32 463	37 424	26 695	PRODUCTION NETTE 3
530	1 480	305	367	476	978	636	457	RETOUR POUR ALIMENT. 4
10 983	9 979	8 763	16 871	8 128	12 829	15 394	7 029	IMPORTATIONS 5
2 169	2 484	3 420	17 943	11 529	3 262	2 356	2 008	EXPORTATIONS 6
2 169	2 484	3 420	17 943	11 529	3 262	2 356	2 008	ENTREES INTER-PROVINCES 7
94 912	92 411	91 539	86 483	98 426	95 795	88 085	102 817	SORTIES INTER-PROVINCES 8
1	328	322	321	741	671	67	308	INVENTAIRE DE FERMETURE 9
56	146	235	494	1 095	1 027	81	89	ARRIV. SOC. NON-DECLAR. 10
65	112	244	886	302	464	357	199	ARRIV. DES SOC. DECLAR. 11
373	19	- 247	- 807	-50	- 164	- 231	- 244	EXPED. AUX SOC. DECLAR. 12
9	11	22	45	9	8	27	4	PERTES & RECTIFICATIONS 13
30 067	25 885	27 969	15 320	16 767	24 633	30 371	20 164	AUTO CONSOMMATION 14
								VENTES INTERIEURES 15

TABLE 1. SUPPLY AND DISPOSITION OF PETROLEUM PRODUCTS, CANADA, SEPTEMBER 1990

CUBIC METRES	CUM. 1989	CUM. 1990	YEAR 1989	OCT. 1989	NOV. 1989	DEC. 1989	JAN. 1990	FEB. 1990
	CUM. 1989	CUM. 1990	ANN. 1989	OCT. 1989	NOV. 1989	DEC. 1989	JAN. 1990	FEV. 1990
AVIATION GASOLINE								
1 PRODUCTION	145 453	108 599	163 801	10 657	4 113	3 578	6 327	2 319
2 INTERPRODUCT TRANSFERS	5 234	-2 348	21 095	- 206	17 006	- 939	- 882	1 362
3 NET PRODUCTION	150 687	106 251	184 896	10 451	21 119	2 639	5 445	3 681
4 TRANSFERS TO REF. FEED.	54	58	61	4	2	1	4	1
5 IMPORTS	1 876	19 346	3 081	719	486			
6 EXPORTS	2 580	996	3 653	9	438	626	211	325
7 INTERPROVINCIAL -IN-	130 179	95 047	157 261	11 692	6 104	9 286	4 461	3 306
8 INTERPROVINCIAL -OUT-	130 179	95 047	157 261	11 692	6 104	9 286	4 461	3 306
9 CLOSING INVENTORY	48 824	43 230	53 294	41 492	58 802	53 294	56 289	54 581
10 REC. FROM NON-REP. COS.								
11 REC. FROM REP. COS.	89 401	80 948	104 951	6 124	7 249	2 177	8 397	3 468
12 TO REPORTING COS.	86 757	69 611	100 659	6 055	5 248	2 599	4 115	2 759
13 LOSSES & ADJUSTMENTS	19 179	6 730	24 527	5 516	- 660	492	1 067	201
14 OWN CONSUMPTION	23	56	31	4	1	3	5	3
15 DOMESTIC SALES	136 224	139 158	162 380	13 038	6 515	6 603	5 445	5 568
MOTOR GASOLINE								
1 PRODUCTION	26 452 448	26 338 897	35 297 269	2 848 668	2 947 140	3 049 013	3 005 602	2 587 754
2 INTERPRODUCT TRANSFERS	790 502	891 864	1 227 157	132 297	159 305	145 053	105 350	36 733
3 NET PRODUCTION	27 242 950	27 230 761	36 524 426	2 980 965	3 106 445	3 194 066	3 110 952	2 624 487
4 TRANSFERS TO REF. FEED.	16 245	28 259	16 572	98	115	114	109	103
5 IMPORTS	1 233 414	786 512	1 624 194	105 672	259 978	25 130	1 900	2 024
6 EXPORTS	2 276 498	2 982 719	2 896 632	194 005	160 117	266 012	339 376	200 364
7 INTERPROVINCIAL -IN-	4 556 781	5 423 449	6 039 650	577 674	459 805	445 390	491 954	540 147
8 INTERPROVINCIAL -OUT-	4 556 781	5 423 449	6 039 650	577 674	459 805	445 390	491 954	540 147
9 CLOSING INVENTORY	3 774 125	3 220 114	4 082 361	3 722 016	4 156 320	4 082 361	4 300 229	4 137 005
10 REC. FROM NON-REP. COS.								
11 REC. FROM REP. COS.	15 215 530	16 716 443	20 455 118	1 669 775	1 759 227	1 810 586	1 649 495	1 528 071
12 TO REPORTING COS.	15 297 425	16 821 017	20 443 992	1 726 356	1 642 674	1 777 537	1 655 287	1 661 196
13 LOSSES & ADJUSTMENTS	123 550	93 478	122 843	-24 061	4 855	18 499	70 826	24 054
14 OWN CONSUMPTION	2 015	1 669	2 818	228	374	201	207	207
15 DOMESTIC SALES	25 964 693	25 668 821	34 801 177	2 911 895	2 883 211	3 041 378	2 478 674	2 431 882
SALES BY GRADE:								
16 PREM. (LEADED/NON-LEADED)	4 472 144	4 883 621	6 191 346	544 015	560 217	614 970	507 518	491 696
17 REGULAR (MON-LEADED)	16 917 341	19 590 883	23 130 780	2 027 155	2 035 512	2 150 772	1 780 774	1 773 963
18 REGULAR (OTHER)	4 575 208	1 194 317	5 479 051	340 725	287 482	275 636	190 382	166 223
19 RETAIL SALES OF MOGAS	22 597 685	22 310 568	30 260 054R	2 526 001R	2 499 787R	2 636 581R	2 115 120R	2 075 554R
AV-TURBO FUEL KERO TYPE								
1 PRODUCTION	3 314 375	3 372 920	4 315 744	391 042	336 697	273 630	362 935	351 080
2 INTERPRODUCT TRANSFERS	-50 276	-16 540	-71 639	-4 283	-6 350	-10 730	-15 631	-16 527
3 NET PRODUCTION	3 264 099	3 356 380	4 244 105	386 759	330 347	262 900	347 304	334 553
4 TRANSFERS TO REF. FEED.	137	23	150		12		17	4
5 IMPORTS	658 459	566 166	815 562	50 800	41 000	65 283	57 281	60 645
6 EXPORTS	338 380	611 378	496 374	40 066	75 324	42 604	59 804	37 291
7 INTERPROVINCIAL -IN-	626 021	658 741	919 627	121 399	75 495	96 712	77 034	61 191
8 INTERPROVINCIAL -OUT-	626 021	658 741	919 627	121 399	75 495	96 712	77 034	61 191
9 CLOSING INVENTORY	549 216	358 619	381 086	492 731	476 275	381 086	428 311	442 263
10 REC. FROM NON-REP. COS.								
11 REC. FROM REP. COS.	1 192 822	1 236 595	1 591 999	138 111	131 758	129 308	131 074	127 123
12 TO REPORTING COS.	1 196 799	1 225 991	1 632 313	172 169	108 162	155 183	105 257	145 930
13 LOSSES & ADJUSTMENTS	-1 162	13 159	2 493	2 738	2 927	-2 010	2 578	4 159
14 OWN CONSUMPTION	89	83	79	12	7	-29	8	15
15 DOMESTIC SALES	3 400 793	3 330 974	4 508 023	417 170	333 129	356 931	320 770	320 970
AV-TURBO FUEL NAPH TYPE								
1 PRODUCTION	913 203	699 897	1 139 793	90 033	87 447	49 110	69 203	42 764
2 INTERPRODUCT TRANSFERS	-60 099	-16 019	-68 171	-3 626	-2 830	-1 616	-5 719	- 161
3 NET PRODUCTION	853 104	683 878	1 071 622	86 407	84 617	47 494	63 484	42 603
4 TRANSFERS TO REF. FEED.	282	251	406	43	30	51	22	29
5 IMPORTS	3 100		3 600	300		200		
6 EXPORTS	280 518	144 916	385 583	31 534	37 236	36 295	11 897	9 916
7 INTERPROVINCIAL -IN-	344 650	364 998	462 689	53 491	40 329	24 219	41 684	20 680
8 INTERPROVINCIAL -OUT-	344 650	364 998	462 689	53 491	40 329	24 219	41 684	20 680
9 CLOSING INVENTORY	248 947	197 123	222 561	237 616	252 967	222 561	233 157	221 020
10 REC. FROM NON-REP. COS.								
11 REC. FROM REP. COS.	70 859	72 748	84 446	7 321	3 922	2 344	7 755	4 877
12 TO REPORTING COS.	82 413	82 115	97 249	8 347	3 019	3 470	7 641	5 746
13 LOSSES & ADJUSTMENTS	3 878	-8 558	-1 234	1 801	-11 440	4 527	- 325	46
14 OWN CONSUMPTION	18	38	18			1		
15 DOMESTIC SALES	540 473	563 302	684 551	63 634	44 343	36 101	41 407	43 080

TABLEAU 1. APPROVISIONNEMENT ET UTILISATION, PRODUITS PETROLIERS, CANADA, SEPTEMBRE 1990

MAR. 1990	APR. 1990	MAY 1990	JUNE 1990	JULY 1990	AUG. 1990	SEP. 1990	SEP. 1989	
MARS 1990	AVR. 1990	MAI 1990	JUIN 1990	JUI. 1990	AOÛT 1990	SEP. 1990	SEP. 1989	METRES CUBES
ESSENCE D'AVIATION								
11 620	11 605	11 321	15 035	14 738	22 397	13 237	18 197	PRODUCTION 1
-4 314	24	371	88	91	150	762	- 159	ECHANGES INTER-PRODUITS 2
7 306	11 629	11 692	15 123	14 829	22 547	13 999	18 038	PRODUCTION NETTE 3
5	5	4	12	8	13	6	6	RETOUR POUR ALIMENT. 4
2 134	2 892	1 892	5 004	5 598	1 826		1 219	IMPORTATIONS 5
298	14		57		56	35	596	EXPORTATIONS 6
5 005	8 992	12 575	15 282	16 038	16 505	12 883	23 974	ENTREES INTER-PROVINCES 7
5 005	8 992	12 575	15 282	16 038	16 505	12 883	23 974	SORTIES INTER-PROVINCES 8
51 810	56 164	54 016	52 880	47 404	44 385	43 230	48 824	INVENTAIRE DE FERMETURE 9
5 146	7 894	9 189	10 471	12 370	12 187	11 826	15 216	ARRIV. SOC. NON-DECLAR. 10
5 392	7 898	7 643	7 739	10 000	14 634	9 431	16 016	ARRIV. DES SOC. DECLAR. 11
								EXPED. AUX SOC. DECLAR. 12
1 300	-1 482	705	1 139	2 561	- 630	1 869	2 424	PERTES & RECTIFICATIONS 13
1	1	1	12	1	30	2	4	AUTO CONSOMMATION 14
10 361	11 625	16 568	22 775	25 703	25 476	15 637	16 885	VENTES INTERIEURES 15
ESSENCE POUR MOTEURS								
3 032 460	2 580 298	2 727 503	2 892 311	3 132 250	3 297 039	3 083 680	2 931 814	PRODUCTION 1
109 048	142 386	71 985	71 215	108 834	101 141	145 172	87 835	ECHANGES INTER-PRODUITS 2
3 141 508	2 722 684	2 799 488	2 963 526	3 241 084	3 398 180	3 228 852	3 019 649	PRODUCTION NETTE 3
64	93	126	19 711	7 957	43	53	171	RETOUR POUR ALIMENT. 4
108 854	125 693	106 999	111 737	152 027	104 997	72 281	125 258	IMPORTATIONS 5
275 328	370 965	397 861	384 193	269 491	315 931R	429 210	246 055	EXPORTATIONS 6
533 093	594 026	623 361	720 346	719 047	608 170	593 305	625 942	ENTREES INTER-PROVINCES 7
533 093	594 026	623 361	720 346	719 047	608 170	593 305	625 942	SORTIES INTER-PROVINCES 8
4 411 881	4 245 967	3 689 553	3 325 756	3 281 397	3 056 055R	3 220 114	3 774 125	INVENTAIRE DE FERMETURE 9
1 667 805	1 698 938	1 819 726	1 741 518	2 199 178	2 374 269R	2 037 443	1 685 623	ARRIV. SOC. NON-DECLAR. 10
1 630 163	1 713 893	1 878 504	1 773 068R	2 139 035	2 371 521R	1 998 350	1 709 308	ARRIV. DES SOC. DECLAR. 11
								EXPED. AUX SOC. DECLAR. 12
-37 455	7 793	-3 621	27 293	-4 711	12 688R	-3 389	16 455	PERTES & RECTIFICATIONS 13
171	204	196	224	143	152	165	210	AUTO CONSOMMATION 14
2 775 020	2 620 281	3 009 561	2 976 089R	3 224 733	3 402 453R	2 750 128	2 891 941	VENTES INTERIEURES 15
543 800	495 305	581 344	567 969R	588 301	619 800R	487 888	509 799	VENTES PAR CATEGORIE:
2 049 955	1 977 146	2 263 038	2 288 885R	2 519 498	2 705 808R	2 231 816	1 978 312	SUPER AVEC/SANS PLOMB 16
181 265	147 830	165 179	119 235R	116 934	76 845R	30 424	403 830	ORDINAIRE SANS PLOMB 17
2 374 662R	2 270 327	2 618 095	2 592 832	2 807 054	3 014 915R	2 442 009	2 542 265	ORDINAIRE (AUTRE) 18
								VENTES NETTES AU DETAIL 19
CARBUREACTEUR-TYPE KERO								
374 197	309 145	427 022	307 914	424 323	398 073	418 231	446 598	PRODUCTION 1
-4 320	16 109	16 247	-9 528	-42 144	25 195	14 059	-12 566	ECHANGES INTER-PRODUITS 2
369 877	325 254	443 269	298 386	382 179	423 268	432 290	434 032	PRODUCTION NETTE 3
		2					31	RETOUR POUR ALIMENT. 4
103 507	21 600	41 700	104 602	70 276	71 539	35 016	16 600	IMPORTATIONS 5
64 908	59 886	54 457	61 169	76 196	83 358R	114 309	51 475	EXPORTATIONS 6
47 482	53 860	88 485	103 608	77 443	53 328	96 310	88 924	ENTREES INTER-PROVINCES 7
47 482	53 860	88 485	103 608	77 443	53 328	96 310	88 924	SORTIES INTER-PROVINCES 8
468 880	438 223	506 560	400 552	400 316	401 198	358 619	549 216	INVENTAIRE DE FERMETURE 9
121 065	96 661	147 306	100 308	149 520	175 907	187 631	157 392	ARRIV. SOC. NON-DECLAR. 10
106 727	123 585	118 815	104 161	137 481	191 653	192 382	150 147	ARRIV. DES SOC. DECLAR. 11
								EXPED. AUX SOC. DECLAR. 12
6 898	607	1 881	4 615	-1 722	- 170	-5 687	2 933	PERTES & RECTIFICATIONS 13
9		4	8	21	14	4	23	AUTO CONSOMMATION 14
389 290	290 094	388 779	439 351	390 235	394 977R	396 508	379 253	VENTES INTERIEURES 15
CARBUREACTEUR-TYPE NAPHT								
78 498	82 863	75 540	59 212	60 598	116 357	114 862	106 509	PRODUCTION 1
20 430	5 380	489	-6 605	-4 111	119	-25 841	-2 732	ECHANGES INTER-PRODUITS 2
98 928	88 243	76 029	52 607	56 487	116 476	89 021	103 777	PRODUCTION NETTE 3
16	30	13	72	16	15	38	29	RETOUR POUR ALIMENT. 4
11 142	16 368	22 877	18 152	16 520	21 693	16 351	24 502	IMPORTATIONS 5
65 748	26 452	30 701	33 578	48 391	36 686	61 078	62 284	EXPORTATIONS 6
65 748	26 452	30 701	33 578	48 391	36 686	61 078	62 284	ENTREES INTER-PROVINCES 7
								SORTIES INTER-PROVINCES 8
262 403	281 168	263 266	223 520	191 719	182 628	197 123	248 947	INVENTAIRE DE FERMETURE 9
9 711	10 816	9 528	4 197	6 254	12 728	7 682	6 382	ARRIV. SOC. NON-DECLAR. 10
10 442	11 244	8 168	6 460	7 651	15 033	9 730	6 821	ARRIV. DES SOC. DECLAR. 11
								EXPED. AUX SOC. DECLAR. 12
-8 010	4 616	1 724	1 180	-4 071	-2 840	- 878	- 278	PERTES & RECTIFICATIONS 13
1				36				AUTO CONSOMMATION 14
53 665	48 036	70 677	70 686	74 390	104 394	56 967	54 794	VENTES INTERIEURES 15

TABLE 1. SUPPLY AND DISPOSITION OF PETROLEUM PRODUCTS, CANADA, SEPTEMBER 1990

CUBIC METRES	CUM. 1989	CUM. 1990	YEAR 1989	OCT. 1989	NOV. 1989	DEC. 1989	JAN. 1990	FEB. 1990
	CUM. 1989	CUM. 1990	ANN. 1989	OCT. 1989	NOV. 1989	DEC. 1989	JAN. 1990	FEV. 1990
STOVE OIL KEROSENE								
1 PRODUCTION	1 693 262	1 417 849	2 403 618	141 651	271 365	297 340	274 827	206 290
2 INTERPRODUCT TRANSFERS	-1 127 059	-1 253 025	-1 802 885	-197 879	-203 790	-274 157	-288 552	-213 175
3 NET PRODUCTION	566 203	164 824	600 733	-56 228	67 575	23 183	-13 725	-6 885
4 TRANSFERS TO REF. FEED.	593	13	595	1	1			
5 IMPORTS	159 147	219 711	310 648	31 338	52 771	67 392	12 979	58 922
6 EXPORTS	79 222	69 131	120 760	8 149	12 007	21 382	17 960	4 998
7 INTERPROVINCIAL -IN-	307 084	315 323	523 106	62 024	105 397	48 601	23 126	31 764
8 INTERPROVINCIAL -OUT-	307 084	315 323	523 106	62 024	105 397	48 601	23 126	31 764
9 CLOSING INVENTORY	600 027	381 831	499 476	474 412	526 695	499 476	416 085	380 201
10 REC. FROM NON-REP. COS.								
11 REC. FROM REP. COS.	775 309	788 405	1 277 327	117 089	186 565	198 364	171 890	152 175
12 TO REPORTING COS.	773 697	779 124	1 246 072	144 230	168 088	160 057	155 907	144 438
13 LOSSES & ADJUSTMENTS	14 910	-5 970	27 356	1 178	-5 870	17 138	-4 938	2 940
14 OWN CONSUMPTION	1 262	274	1 376	5	33	76	131	40
15 DOMESTIC SALES	500 503	448 013	762 628	64 251	80 369	117 505	85 475	87 680
DIESEL FUEL OIL								
1 PRODUCTION	13 541 829	13 764 302	18 117 320	1 521 214	1 491 819	1 562 458	1 434 678	1 380 803
2 INTERPRODUCT TRANSFERS	55 973	335 162	43 534	-12 331	70 127	-70 235	-42 494	1 729
3 NET PRODUCTION	13 597 802	14 099 464	18 160 854	1 508 883	1 561 946	1 492 223	1 392 184	1 382 532
4 TRANSFERS TO REF. FEED.	22 697	20 194	30 511	3 181	2 610	2 023	505	22
5 IMPORTS	756 239	236 357	806 528	45 193		5 096	97 648	7 062
6 EXPORTS	1 319 660	1 660 475	1 817 184	93 386	148 800	255 338	113 907	100 620
7 INTERPROVINCIAL -IN-	3 196 613	3 385 240	4 494 945	494 668	405 534	398 130	360 640	401 205
8 INTERPROVINCIAL -OUT-	3 196 613	3 385 240	4 494 945	494 668	405 534	398 130	360 640	401 205
9 CLOSING INVENTORY	2 306 313	1 963 728	1 924 127	2 101 285	2 076 284	1 924 127	1 981 995	2 023 430
10 REC. FROM NON-REP. COS.								
11 REC. FROM REP. COS.	6 369 031	6 685 111	8 754 366	798 306	823 532	763 497	796 646	693 711
12 TO REPORTING COS.	6 324 030	6 709 040	8 719 540	842 702	805 400	747 408	865 306	718 500
13 LOSSES & ADJUSTMENTS	37 821	-25 605	77 657	12 388	2 833	24 615	-9 129	14 392
14 OWN CONSUMPTION	20 099	19 240	26 570	1 890	2 191	2 390	2 429	2 015
15 DOMESTIC SALES	12 743 652	12 597 987	17 177 359	1 603 863	1 448 645	1 381 199	1 255 592	1 206 321
LIGHT FUEL OIL (#2 & 3)								
1 PRODUCTION	5 352 855	5 524 371	7 661 010	626 081	805 436	876 638	984 907	742 185
2 INTERPRODUCT TRANSFERS	839 964	583 906	1 368 245	135 144	79 280	313 857	288 786	221 717
3 NET PRODUCTION	6 192 819	6 108 277	9 029 255	761 225	884 716	1 190 495	1 273 693	963 902
4 TRANSFERS TO REF. FEED.	303	254	419	25	17	74	31	14
5 IMPORTS	231 638	351 222	422 743	200	61 498	129 407	82 523	102 521
6 EXPORTS	1 900 611	1 978 240	2 731 971	283 873	247 435	300 052	266 128	209 372
7 INTERPROVINCIAL -IN-	819 467	969 327	1 222 324	129 446	139 838	133 573	147 579	138 399
8 INTERPROVINCIAL -OUT-	819 467	969 327	1 222 324	129 446	139 838	133 573	147 579	138 399
9 CLOSING INVENTORY	1 032 648	886 427	982 472	1 083 887	1 151 586	982 472	1 081 791	1 009 433
10 REC. FROM NON-REP. COS.								
11 REC. FROM REP. COS.	2 762 411	2 928 231	3 998 746	302 861	386 878	546 596	592 646	466 600
12 TO REPORTING COS.	2 729 864	2 844 314	3 952 762	284 330	405 426	533 142	533 964	464 777
13 LOSSES & ADJUSTMENTS	47 618	41 772	44 255	2 933	-4 891	-1 405	29 316	61 388
14 OWN CONSUMPTION	4 596	4 640	6 076	239	439	802	1 855	948
15 DOMESTIC SALES	4 612 604	4 614 555	6 874 165	441 647	616 967	1 202 947	1 018 249	868 882
HEAVY FUEL OIL (#4,5 & 6)								
1 PRODUCTION	6 167 079	6 395 167	8 333 985	566 722	754 528	845 656	918 275	787 858
2 INTERPRODUCT TRANSFERS	184 155	214 519	293 194	21 280	25 083	62 676	32 894	23 390
3 NET PRODUCTION	6 351 234	6 609 686	8 627 179	588 002	779 611	908 332	951 169	811 248
4 TRANSFERS TO REF. FEED.		166						
5 IMPORTS	2 939 419	3 052 668	4 301 565	367 411	559 686	435 049	360 638	508 597
6 EXPORTS	1 482 304	1 623 504	1 982 072	87 620	247 433	164 715	252 522	114 443
7 INTERPROVINCIAL -IN-	719 005	1 172 614	1 076 965	144 951	97 327	115 682	163 767	72 969
8 INTERPROVINCIAL -OUT-	719 005	1 172 614	1 076 965	144 951	97 327	115 682	163 767	72 969
9 CLOSING INVENTORY	942 449	851 746	813 871	886 940	827 836	813 871	873 929	1 053 533
10 REC. FROM NON-REP. COS.								
11 REC. FROM REP. COS.	1 124 224	1 163 054	1 582 232	161 459	135 824	160 725	137 886	83 765
12 TO REPORTING COS.	1 161 607	1 147 273	1 609 628	153 330	159 413	135 278	142 570	93 291
13 LOSSES & ADJUSTMENTS	-25 642	-5 603	-37 260	-8 473	3 298	-6 443	10 976	199
14 OWN CONSUMPTION	695 148	705 746	958 021	61 821	90 043	111 009	98 830	87 124
15 DOMESTIC SALES	6 810 802	7 316 447	9 836 435	878 083	1 034 038	1 113 512	884 737	928 949

TABEAU 1. APPROVISIONNEMENT ET UTILISATION, PRODUITS PETROLIERS, CANADA, SEPTEMBRE 1990

MAR. 1990	APR. 1990	MAY 1990	JUNE 1990	JULY 1990	AUG. 1990	SEP. 1990	SEP. 1989	
MARS 1990	AVR. 1990	MAI 1990	JUIN 1990	JUI. 1990	AOUT 1990	SEP. 1990	SEP. 1989	METRES CUBES
MAZOUT POUR POELES								
173 901	106 556	102 038	101 293	134 408	153 485	165 051	139 681	PRODUCTION 1
- 175 671	- 120 791	-88 831	-63 291	-51 682	- 152 889R	-98 143	-92 578	ECHANGES INTER-PRODUITS 2
-1 770	-14 235	13 207	38 002	82 726	596R	66 908	47 103	PRODUCTION NETTE 3
		11					2	RETOUR POUR ALIMENT. 4
100 374	596	803	36 395	9 638	4		54 218	IMPORTATIONS 5
6 801	10 361	3 050	10 320	1 101	5 588R	8 952	6 301	EXPORTATIONS 6
55 125	19 794	21 981	26 638	46 834	41 030	49 031	59 833	ENTREES INTER-PROVINCES 7
55 125	19 794	21 981	26 638	46 834	41 030	49 031	59 833	SORTIES INTER-PROVINCES 8
388 379	336 923	321 686	379 287	433 523	385 240R	381 831	600 027	INVENTAIRE DE FERMETURE 9
112 318	50 979	43 730	44 984	82 595	49 556R	80 178	77 958	ARRIV. SOC. NON-DECLAR. 10
112 192	51 356	46 339	38 229	92 152	38 476	100 035	77 891	ARRIV. DES SOC. DECLAR. 11
								EXPED. AUX SOC. DECLAR. 12
10 723	-4 161	-4 150	- 232	3 025	-2 125R	-7 052	2 252	PERTES & RECTIFICATIONS 13
48	12	13	11	5	6	8	103	AUTO CONSOMMATION 14
72 980	31 228	27 714	13 452	24 440	56 494R	48 550	46 571	VENTES INTERIEURES 15
CARBURANT DIESEL								
1 739 345	1 478 758	1 480 822	1 433 935	1 502 946	1 755 584	1 557 431	1 257 008	PRODUCTION 1
-91 250	-47 228	55 554	136 254	147 087	173 798R	1 712	111 739	ECHANGES INTER-PRODUITS 2
1 648 095	1 431 530	1 536 376	1 570 189	1 650 033	1 929 382R	1 559 143	1 368 747	PRODUCTION NETTE 3
1 957	3 168	2 422	2 241	2 528	4 230	3 121	3 657	RETOUR POUR ALIMENT. 4
40 073	11 556	35 333	4 086	19 300	5 400	15 899	77 990	IMPORTATIONS 5
155 000	160 545	163 939	211 947	282 851	187 868R	283 798	183 584	EXPORTATIONS 6
360 574	493 357	363 287	391 581	374 298	311 127	329 171	381 155	ENTREES INTER-PROVINCES 7
360 574	493 357	363 287	391 581	374 298	311 127	329 171	381 155	SORTIES INTER-PROVINCES 8
2 233 463	2 347 024	2 236 150	2 138 386	2 104 261	2 192 573R	1 963 728	2 306 313	INVENTAIRE DE FERMETURE 9
751 042	774 207	792 589	656 770	654 874	802 045R	763 227	735 911	ARRIV. SOC. NON-DECLAR. 10
754 736	734 389	778 548	731 305	638 491	703 649R	784 116	732 461	ARRIV. DES SOC. DECLAR. 11
								EXPED. AUX SOC. DECLAR. 12
7 472	9 827	3 585	-13 653	-22 673	1 317R	-16 743	-5 141	PERTES & RECTIFICATIONS 13
2 609	2 551	2 456	2 018	1 474	1 880	1 808	1 774	AUTO CONSOMMATION 14
1 307 403	1 193 252	1 524 222	1 394 951	1 455 661	1 749 571R	1 511 014	1 516 308	VENTES INTERIEURES 15
MAZOUT LEGER (NOS 2 & 3)								
747 534	595 556	498 244	436 050	468 771	500 591	550 533	484 398	PRODUCTION 1
211 416	58 453	-15 649	-90 882	- 105 618	-51 406R	67 109	-5 340	ECHANGES INTER-PRODUITS 2
958 950	654 009	482 575	345 168	363 153	449 185R	617 642	479 058	PRODUCTION NETTE 3
143	10	7	6	2	3	38	8	RETOUR POUR ALIMENT. 4
10 745	7 080	48 465	87 173	8 348	4 367		44 400	IMPORTATIONS 5
191 446	259 902	235 545	90 113	261 190	186 800R	277 744	213 665	EXPORTATIONS 6
123 290	87 277	77 112	89 087	70 971	143 880R	91 732	88 799	ENTREES INTER-PROVINCES 7
123 290	87 277	77 112	89 087	70 971	143 880R	91 732	88 799	SORTIES INTER-PROVINCES 8
942 485	767 729	721 163	835 838	798 938	862 615R	886 427	1 032 648	INVENTAIRE DE FERMETURE 9
462 154	378 061	221 533	172 351	156 590	225 783R	252 513	175 497	ARRIV. SOC. NON-DECLAR. 10
473 996	386 492	211 365	181 421	142 857	208 026R	241 416	156 500	ARRIV. DES SOC. DECLAR. 11
								EXPED. AUX SOC. DECLAR. 12
-35 790	2 827	800	-5 968	-4 050	1 475R	-8 226	3 882	PERTES & RECTIFICATIONS 13
439	323	193	437	151	142	152	221	AUTO CONSOMMATION 14
868 563	564 352	351 229	224 008	164 841	219 212R	335 219	318 902	VENTES INTERIEURES 15
MAZOUT LOURD(NOS 4,5 & 6)								
779 181	586 143	562 086	622 226	686 383	760 300	692 715	519 539	PRODUCTION 1
12 624	46 356	69 923	29 896	15 302	-26 570R	10 704	- 523	ECHANGES INTER-PRODUITS 2
791 805	632 499	632 009	652 122	701 685	733 730R	703 419	519 016	PRODUCTION NETTE 3
				166				RETOUR POUR ALIMENT. 4
315 377	558 062	395 519	269 142	66 800	283 849	294 684	294 095	IMPORTATIONS 5
128 170	148 786	223 131	144 295	178 836	222 721R	210 600	104 895	EXPORTATIONS 6
150 387	195 294	116 819	102 222	114 198	109 591R	147 367	96 390	ENTREES INTER-PROVINCES 7
150 387	195 294	116 819	102 222	114 198	109 591R	147 367	96 390	SORTIES INTER-PROVINCES 8
1 008 301	1 062 711	939 042	1 000 287	851 940	800 527R	851 746	942 449	INVENTAIRE DE FERMETURE 9
89 087	119 129	100 396	98 272	160 848	183 680R	189 991	114 666	ARRIV. SOC. NON-DECLAR. 10
103 804	88 289	99 920	90 092	157 322	176 638R	195 347	81 249	ARRIV. DES SOC. DECLAR. 11
								EXPED. AUX SOC. DECLAR. 12
6 352	-6 596	- 166	5 664	-28 149	4 660R	1 457	-10 987	PERTES & RECTIFICATIONS 13
85 410	67 707	76 100	70 499	74 033	68 055	77 988	57 144	AUTO CONSOMMATION 14
917 765	957 094	852 608	647 741	695 472	780 598R	651 483	663 260	VENTES INTERIEURES 15

TABLE 1. SUPPLY AND DISPOSITION OF PETROLEUM PRODUCTS, CANADA, SEPTEMBER 1990

CUBIC METRES	CUM. 1989	CUM. 1990	YEAR 1989	OCT. 1989	NOV. 1989	DEC. 1989	JAN. 1990	FEB. 1990
	CUM. 1989	CUM. 1990	ANN. 1989	OCT. 1989	NOV. 1989	DEC. 1989	JAN. 1990	FEV. 1990
ASPHALT								
1 PRODUCTION	2 106 593	2 210 965	2 631 087	298 184	126 757	99 553	81 734	144 794
2 INTERPRODUCT TRANSFERS	-5 746	-10 859	-26 154	- 512	-4 797	-15 099	- 614	- 739
5 IMPORTS	318 318	198 432	409 393	54 797	25 078	11 200		
6 EXPORTS	106 616	101 262	128 076	15 990	5 289	181	227	258
7 INTERPROVINCIAL -IN-	431 903	493 529	550 876	60 693	36 848	21 432	6 656	6 517
8 INTERPROVINCIAL -OUT-	431 903	493 529	550 876	60 693	36 848	21 432	6 656	6 517
9 CLOSING INVENTORY	319 180	275 036	276 390	265 244	235 258	276 390	305 836	403 605
10 REC. FROM NON-REP. COS.								
11 REC. FROM REP. COS.	68 034	98 981	126 740	14 705	20 260	23 741	412	10 552
12 TO REPORTING COS.	67 667	98 077	125 339	15 552	18 874	23 246	379	9 466
13 LOSSES & ADJUSTMENTS	30 521	1 895	21 930	-5 690	- 279	-2 622	- 839	889
14 OWN CONSUMPTION	30	16	30					
15 DOMESTIC SALES	2 280 851	2 297 623	2 906 967	395 258	173 400	57 458	52 319	46 225
COKE								
1 PRODUCTION	624 472	608 484	846 849	68 199	84 105	70 073	73 352	61 965
2 INTERPRODUCT TRANSFERS			-1 553			-1 553		
5 IMPORTS	632 100	375 100	905 200	112 200	36 300	124 600	55 300	31 200
6 EXPORTS	20 857	3 101	20 857					
7 INTERPROVINCIAL -IN-	362	16 929	3 233	583	1 058	1 230	1 806	2 974
8 INTERPROVINCIAL -OUT-	362	16 929	3 233	583	1 058	1 230	1 806	2 974
9 CLOSING INVENTORY	6 755	9 690	8 235	9 929	11 568	8 235	12 324	8 301
10 REC. FROM NON-REP. COS.								
11 REC. FROM REP. COS.	41 001	26 673	46 274		800	4 473	2 332	7 507
12 TO REPORTING COS.	39 934	27 775	45 207		800	4 473	3 434	7 507
13 LOSSES & ADJUSTMENTS	-7 710	18 798	7 221	1 167	11 152	2 612	3 772	5 150
14 OWN CONSUMPTION	429 261	424 591	577 610	47 216	51 495	49 658	47 889	37 338
15 DOMESTIC SALES	810 718	534 537	1 139 862	128 842	56 119	144 183	71 800	54 700
LUBE OILS & GREASES								
1 PRODUCTION	867 473	765 405	1 129 136	93 799	73 882	93 982	97 348	75 682
2 INTERPRODUCT TRANSFERS	-6 346	20 054	-7 367	- 932	- 303	214	6 334	2 252
4 TRANSFERS TO REF. FEED.	237 562	213 330	316 013	32 824	23 720	21 907	25 706	20 710
5 IMPORTS	88 585	91 118	122 325	13 718	11 964	8 058	9 971	6 864
6 EXPORTS	60 716	46 382	91 517	15 680	6 921	8 200	7 080	3 559
7 INTERPROVINCIAL -IN-	368 921	336 047	516 132	52 510	50 374	44 327	34 749	31 712
8 INTERPROVINCIAL -OUT-	368 921	336 047	516 132	52 510	50 374	44 327	34 749	31 712
9 CLOSING INVENTORY	312 210	247 074	285 148	300 295	282 333	285 148	298 180	297 099
10 REC. FROM NON-REP. COS.	99 703	89 255	126 583	12 418	7 486	6 976	7 222	6 395
11 REC. FROM REP. COS.	98 474	85 276	136 741	13 164	16 247	8 856	9 763	11 974
12 TO REPORTING COS.	96 764	74 435	131 754	12 493	12 928	9 569	9 160	6 166
13 LOSSES & ADJUSTMENTS	31 379	29 102	44 929	2 007	-30	11 573	1 586	2 547
14 OWN CONSUMPTION	1 783	1 284	2 371	272	189	127	189	132
15 DOMESTIC SALES	706 208	724 649	934 419	80 806	83 510	63 895	73 885	71 134
STILL GAS								
1 PRODUCTION	3 172 983	3 160 171	4 171 394	331 778	344 997	321 636	355 114	337 099
2 INTERPRODUCT TRANSFERS	15 258	13 341	26 252	-37	3 156	7 875	-17 221	4 009
9 CLOSING INVENTORY	14 177	10 146	8 118	12 167	11 484	8 118	9 060	13 952
11 REC. FROM REP. COS.								
12 TO REPORTING COS.								
13 LOSSES & ADJUSTMENTS	13 038	-1 988	17 614	1 315	1 640	1 621	1 280	1 121
14 OWN CONSUMPTION	2 969 924	2 978 832	3 932 550	319 940	318 499	324 187	316 766	319 242
15 DOMESTIC SALES	197 869	194 640	246 131	12 496	28 697	7 069	18 905	15 853
OTHER PRODUCTS								
1 PRODUCTION	3 859 858	4 349 697	5 348 746	480 545	496 922	511 421	535 151	524 217
2 INTERPRODUCT TRANSFERS	- 229 152	- 109 234	- 243 865	21 633	13 853	-50 199	25 988	-30 931
4 TRANSFERS TO REF. FEED.	3 973 199	3 985 455	5 527 842	560 673	481 015	512 955	495 431	380 461
5 IMPORTS	417 352	196 570	438 417	22	4 022	17 021		5 228
6 EXPORTS	643 665	761 610	760 987	17 010	58 781	41 531	55 943	78 762
7 INTERPROVINCIAL -IN-	2 327 346	2 750 914	3 344 335	369 941	294 877	352 171	354 446	235 405
8 INTERPROVINCIAL -OUT-	2 327 346	2 750 914	3 344 335	369 941	294 877	352 171	354 446	235 405
9 CLOSING INVENTORY	1 383 658	1 669 037	1 464 956	1 372 824	1 425 932	1 464 956	1 530 754	1 628 912
10 REC. FROM NON-REP. COS.	933 966	845 903	1 304 245	116 205	98 768	155 306	68 433	87 135
11 REC. FROM REP. COS.	863 611	849 471	1 065 935	97 130	58 358	46 836	88 365	86 904
12 TO REPORTING COS.	887 560	1 005 836	1 088 990	102 654	61 659	37 117	95 466	77 790
13 LOSSES & ADJUSTMENTS	-50 393	-75 733	-44 979	7 128	-21 777	20 063	-27 962	-3 994
14 OWN CONSUMPTION	3 014	2 461	3 174	90	69	1		-3
15 DOMESTIC SALES	343 985	248 697	451 561	38 814	39 068	29 694	33 261	41 379

TABLEAU 1. APPROVISIONNEMENT ET UTILISATION, PRODUITS PETROLIERS, CANADA, SEPTEMBRE 1990

MAR. 1990	APR. 1990	MAY 1990	JUNE 1990	JULY 1990	AUG. 1990	SEP. 1990	SEP. 1989		METRES CUBES
MARS 1990	AVR. 1990	MAI 1990	JUIN 1990	JUI. 1990	AOUT 1990	SEP. 1990	SEP. 1989		
132 074	145 518	245 124	308 483	423 436	381 945	347 857	374 469	PRODUCTION	1
- 632	130	-1 329	-1 985	-2 216	-1 756	-1 718	-4 765	ECHANGES INTER-PRODUITS	2
1 500	15 771R	23 424	48 275R	38 336	50 978	20 148	65 152	IMPORTATIONS	5
754	1 130	9 930	17 270	29 421	27 306	14 966	40 312	EXPORTATIONS	6
11 616	20 504	55 370	82 744	111 711	120 466	77 945	94 824	ENTREES INTER-PROVINCES	7
11 616	20 504	55 370	82 744	111 711	120 466	77 945	94 824	SORTIES INTER-PROVINCES	8
460 165	530 144	564 166	498 166	451 091	330 492	275 036	319 180	INVENTAIRE DE FERMETURE	9
757	1 500	255	4 921	31 995	12 105	36 484	12 424	ARRIV. SOC. NON-DECLAR.	10
1 387	1 404	814	4 941	30 909	13 661	35 116	12 223	ARRIV. DES SOC. DECLAR.	11
3 128	2 588	-1 320	1 159	-1 697	3 230	-5 243	7 871	EXPED. AUX SOC. DECLAR.	12
				15	1		13	PERTES & RECTIFICATIONS	13
							13	AUTO CONSOMMATION	14
71 870	87 818R	224 028	402 324R	479 978	519 673	413 388	455 434	VENTES INTERIEURES	15
72 902	68 182	66 531	39 975	49 741	87 115	88 721	69 707	PRODUCTION	1
								ECHANGES INTER-PRODUITS	2
28 100	30 400	100 700	21 300	25 600	47 300	35 200	77 000	IMPORTATIONS	5
	76				3 025			EXPORTATIONS	6
1 963	1 168	2 583	461	234	2 873	2 867	33	ENTREES INTER-PROVINCES	7
1 963	1 168	2 583	461	234	2 873	2 867	33	SORTIES INTER-PROVINCES	8
7 951	6 613	6 768	11 589	9 135	12 441	9 690	6 755	INVENTAIRE DE FERMETURE	9
3 028	3 632				2 199	7 975	5 639	ARRIV. SOC. NON-DECLAR.	10
3 028	3 632				2 199	7 975	5 102	ARRIV. DES SOC. DECLAR.	11
								EXPED. AUX SOC. DECLAR.	12
4 091	3 827	6 468	-3 971	5 803	-3 437	-2 905	2 217	PERTES & RECTIFICATIONS	13
47 778	46 462	50 743	35 248	39 556	62 004	57 573	44 946	AUTO CONSOMMATION	14
49 483	49 555	109 865	25 177	32 436	69 517	72 004	102 717	VENTES INTERIEURES	15
92 632	108 859	73 035	75 727	95 311	80 680	66 131	101 217	PRODUCTION	1
2 257	507	6 372	1 247	513	186	386	-4 928	ECHANGES INTER-PRODUITS	2
27 722	23 668	24 692	27 981	24 699	19 253	18 899	22 790	RETOUR POUR ALIMENT.	4
9 737	7 574	11 371	12 781	10 309	10 137	12 374	11 030	IMPORTATIONS	5
6 117	4 288	4 061	4 805	7 725	5 152	3 595	11 838	EXPORTATIONS	6
38 589	35 502	43 398	40 615	34 843	40 357	36 282	38 581	ENTREES INTER-PROVINCES	7
38 589	35 502	43 398	40 615	34 843	40 357	36 282	38 581	SORTIES INTER-PROVINCES	8
294 441	314 517	289 587	272 879	270 138	259 811	247 074	312 210	INVENTAIRE DE FERMETURE	9
8 802	9 257	8 624	9 976	8 628	13 209	17 142	11 688	ARRIV. SOC. NON-DECLAR.	10
14 297	7 896	8 301	7 575	7 288	9 492	8 690	10 288	ARRIV. DES SOC. DECLAR.	11
8 673	9 421	8 575	6 851	9 867	6 479	9 243	9 835	EXPED. AUX SOC. DECLAR.	12
796	4 092	4 152	1 984	4 935	6 536	2 474	2 554	PERTES & RECTIFICATIONS	13
124	116	154	116	168	163	122	176	AUTO CONSOMMATION	14
86 951	72 432	90 999	82 277	77 396	86 448	83 127	76 843	VENTES INTERIEURES	15
375 168	350 089	323 984	332 649	366 076	398 670	321 322	314 024	PRODUCTION	1
3 849	2 575	3 131	3 422	3 216	5 801	4 559	3 464	ECHANGES INTER-PRODUITS	2
18 623	7 997	4 212	6 273	8 279	21 523	10 146	14 177	INVENTAIRE DE FERMETURE	9
								ARRIV. DES SOC. DECLAR.	11
								EXPED. AUX SOC. DECLAR.	12
1 272	823	1 437	1 406	-8 014	- 746	- 567	1 292	PERTES & RECTIFICATIONS	13
346 261	339 268	305 802	308 859	351 444	367 931	323 259	316 176	AUTO CONSOMMATION	14
26 813	23 199	23 661	23 745	23 856	24 042	14 566		VENTES INTERIEURES	15
437 516	486 562	557 970	456 671	468 920	483 756R	398 934	309 704	PRODUCTION	1
36 002	-11 355	-86 033	-27 495	20 239	-3 334	-32 315	-12 289	ECHANGES INTER-PRODUITS	2
388 061	474 305	432 412	444 603	420 964	440 328R	508 890	532 597	RETOUR POUR ALIMENT.	4
42 885	15 501	17 309	10 270	16 690	3 945	84 742	34 703	IMPORTATIONS	5
51 047	66 645	141 045	64 180	85 908	120 999	97 081	38 774	EXPORTATIONS	6
285 137	281 549	219 940	374 753	298 689	337 843R	363 152	267 068	ENTREES INTER-PROVINCES	7
285 137	281 549	219 940	374 753	298 689	337 843R	363 152	267 068	SORTIES INTER-PROVINCES	8
1 697 623	1 772 302	1 753 848	1 814 294	1 825 440	1 787 495	1 669 037	1 383 658	INVENTAIRE DE FERMETURE	9
57 620	126 023	87 310	160 957	85 371	74 281	98 773	154 081	ARRIV. SOC. NON-DECLAR.	10
56 297	105 960	141 775	109 144	116 530	70 747	73 749	82 234	ARRIV. DES SOC. DECLAR.	11
97 414	108 661	156 948	124 042	158 462	79 558	107 495	73 568	EXPED. AUX SOC. DECLAR.	12
- 687	-32 169	-10 829	-2 027	868	- 697	1 764	-2 546	PERTES & RECTIFICATIONS	13
	- 438		2 902				-68	AUTO CONSOMMATION	14
25 774	31 008	17 209	15 401	30 402	27 152	27 111	42 228	VENTES INTERIEURES	15

ASPHALTE

PRODUCTION 1
 ECHANGES INTER-PRODUITS 2
 IMPORTATIONS 5
 EXPORTATIONS 6
 ENTREES INTER-PROVINCES 7
 SORTIES INTER-PROVINCES 8

INVENTAIRE DE FERMETURE 9
 ARRIV. SOC. NON-DECLAR. 10
 ARRIV. DES SOC. DECLAR. 11
 EXPED. AUX SOC. DECLAR. 12
 PERTES & RECTIFICATIONS 13
 AUTO CONSOMMATION 14

VENTES INTERIEURES 15

COKE

PRODUCTION 1
 ECHANGES INTER-PRODUITS 2
 IMPORTATIONS 5
 EXPORTATIONS 6
 ENTREES INTER-PROVINCES 7
 SORTIES INTER-PROVINCES 8

INVENTAIRE DE FERMETURE 9
 ARRIV. SOC. NON-DECLAR. 10
 ARRIV. DES SOC. DECLAR. 11
 EXPED. AUX SOC. DECLAR. 12
 PERTES & RECTIFICATIONS 13
 AUTO CONSOMMATION 14

VENTES INTERIEURES 15

HUILES & GRAISSES LUBRIF.

PRODUCTION 1
 ECHANGES INTER-PRODUITS 2
 RETOUR POUR ALIMENT. 4
 IMPORTATIONS 5
 EXPORTATIONS 6
 ENTREES INTER-PROVINCES 7
 SORTIES INTER-PROVINCES 8

INVENTAIRE DE FERMETURE 9
 ARRIV. SOC. NON-DECLAR. 10
 ARRIV. DES SOC. DECLAR. 11
 EXPED. AUX SOC. DECLAR. 12
 PERTES & RECTIFICATIONS 13
 AUTO CONSOMMATION 14

VENTES INTERIEURES 15

GAZ DE DISTILLATION

PRODUCTION 1
 ECHANGES INTER-PRODUITS 2
 INVENTAIRE DE FERMETURE 9
 ARRIV. DES SOC. DECLAR. 11
 EXPED. AUX SOC. DECLAR. 12

PERTES & RECTIFICATIONS 13
 AUTO CONSOMMATION 14
 VENTES INTERIEURES 15

AUTRES PRODUITS

PRODUCTION 1
 ECHANGES INTER-PRODUITS 2
 RETOUR POUR ALIMENT. 4
 IMPORTATIONS 5
 EXPORTATIONS 6
 ENTREES INTER-PROVINCES 7
 SORTIES INTER-PROVINCES 8

INVENTAIRE DE FERMETURE 9
 ARRIV. SOC. NON-DECLAR. 10
 ARRIV. DES SOC. DECLAR. 11
 EXPED. AUX SOC. DECLAR. 12
 PERTES & RECTIFICATIONS 13
 AUTO CONSOMMATION 14

VENTES INTERIEURES 15

TABLE 2. SALES OF REFINED PETROLEUM PRODUCTS AND PERCENTAGE CHANGE SUMMARY BY PROVINCE, SEPTEMBER 1990

SALES IN CUBIC METRES	NFLD.-T.N.	P.E.I.-I.P.E.	M.S.-N.E.	N.B.-N.B.	QUE.-QUE.	ONT.-ONT.	MAN.-MAN.
PROPANE AND PROPANE MIXES	1 139		5 075	9 502	21 116	36 942	54
CURRENT MONTH 1990/1989(%)	78.53		52.49	24.42	14.71	-57.60	
CUMULATIVE 1990	10 059		39 469	74 444	181 318	406 766	814
CUMULATIVE 1990/1989(%)	-18.25		-1.19	45.81	-0.03	-17.24	104.01
BUTANE AND BUTANE MIXES			1 359	865	4 066	15 916	
CURRENT MONTH 1990/1989(%)			202.00	189.30	-10.32	-58.67	
CUMULATIVE 1990			24 346	18 237	86 268	106 634	
CUMULATIVE 1990/1989(%)			99.39	358.56	80.15	-16.10	
PETROCHEMICAL FEEDSTOCKS			13 021	661	37 553	240 711	75
CURRENT MONTH 1990/1989(%)			-11.28	-49.46	-21.20	313.64	177.78
CUMULATIVE 1990			86 275	7 116	294 198	2 215 150	1 879
CUMULATIVE 1990/1989(%)			-29.12	-9.95	-9.61	16.46	138.15
NAPHTHA SPECIALTIES	67	7	241	49	2 809	22 145	567
CURRENT MONTH 1990/1989(%)	26.42	250.00	-13.62	-9.26	38.58	61.57	22.20
CUMULATIVE 1990	557	44	2 233	746	24 019	143 788	5 591
CUMULATIVE 1990/1989(%)	-53.11	4.76	-2.49	14.77	1.75	3.34	-0.73
AVIATION GASOLINE	372	21	118	139	3 556	3 754	1 615
CURRENT MONTH 1990/1989(%)	-4.86	-87.79	-31.40	-30.50	57.28	-21.32	-2.59
CUMULATIVE 1990	2 864	229	1 557	2 159	21 662	41 585	11 772
CUMULATIVE 1990/1989(%)	-18.75	-89.09	19.40	-6.58	20.94	28.49	-22.17
MOTOR GASOLINE	46 619	15 279	88 252	80 872	591 587	971 057	122 650
CURRENT MONTH 1990/1989(%)	-4.16	-2.41	-7.03	1.53	-8.28	-5.58	4.10
CUMULATIVE 1990	448 602	142 923	876 752	715 231	5 429 839	9 498 285	1 050 706
CUMULATIVE 1990/1989(%)	-2.70	3.73	2.79	0.94	-1.12	-1.47	0.06
PREMIUM (LEADED/NON-LEADED)	6 962	3 478	21 503	15 065	169 155	165 492	9 518
CUMULATIVE 1990	64 617	30 314	206 068	129 284	1 717 707	1 715 255	83 964
REGULAR (NON-LEADED)	39 348	11 769	66 602	65 624	420 656	804 127	112 813
CUMULATIVE 1990	375 765	110 446	662 176	579 089	3 646 821	7 662 194	931 290
REGULAR (OTHER)	309	32	147	183	1 776	1 438	319
CUMULATIVE 1990	8 220	2 163	8 508	6 858	65 311	120 836	35 452
RETAIL SALES MOTOR GASOLINE	43 009	13 847	81 395	73 040	538 427	878 854	112 216
CURRENT MONTH 1990/1989(%)	-2.19	2.58	-5.95	-0.11	-7.79	-9.10	19.54
CUMULATIVE 1990	403 975	122 988	803 327	652 311	4 924 661	8 607 259	869 381
CUMULATIVE 1990/1989(%)	-1.83	5.14	5.09	-0.31	-1.31	-2.87	5.00
AVIATION TURBO FUEL (KEROSENE TYPE)	28 224	219	9 229	2 090	93 666	133 551	10 628
CURRENT MONTH 1990/1989(%)	17.85	-21.22	-19.01	-10.95	18.29	1.52	-5.50
CUMULATIVE 1990	190 035	2 541	99 894	20 917	743 647	1 051 731	128 233
CUMULATIVE 1990/1989(%)	-1.47	7.40	-6.78	5.58	3.86	-8.12	22.88
AVIATION TURBO FUEL (NAPHTHA TYPE)	8 440	368	4 658	498	6 297	5 450	3 463
CURRENT MONTH 1990/1989(%)	-18.05	23.49	-9.11	9.45	-3.30	-15.20	14.06
CUMULATIVE 1990	94 699	1 865	42 941	4 881	57 874	58 317	30 729
CUMULATIVE 1990/1989(%)	63.27	115.61	13.62	-26.99	-0.25	-8.51	-10.28
STOVE OIL KEROSENE	1 792	954	2 995	1 547	11 664	6 930	1 752
CURRENT MONTH 1990/1989(%)	-0.17	52.88	13.58	24.16	23.27	-31.64	11.17
CUMULATIVE 1990	23 637	8 626	37 811	13 671	150 023	80 947	21 771
CUMULATIVE 1990/1989(%)	0.60	7.70	3.05	-11.07	11.79	-17.77	-38.47
DIESEL FUEL OIL	41 532	6 172	45 034	46 734	256 003	368 383	91 333
CURRENT MONTH 1990/1989(%)	2.85	14.96	-8.24	10.77	-8.04	-7.82	7.06
CUMULATIVE 1990	381 307	48 694	445 705	380 490	2 212 476	3 269 942	685 117
CUMULATIVE 1990/1989(%)	6.96	18.18	-4.94	-0.80	-6.03	-0.57	6.36
LIGHT FUEL OIL (NOS. 2 & 3)	15 936	9 712	40 061	28 670	131 737	78 729	2 109
CURRENT MONTH 1990/1989(%)	20.68	17.41	10.64	21.96	7.15	-10.29	-23.31
CUMULATIVE 1990	239 837	125 134	663 156	341 024	1 488 898	1 310 413	32 912
CUMULATIVE 1990/1989(%)	16.76	14.92	8.68	12.36	-4.38	-0.42	-14.16
HEAVY FUEL OIL (NOS. 4, 5 & 6)	3 046	393	90 300	182 373	135 475	162 652	4 591
CURRENT MONTH 1990/1989(%)	-93.32	-83.73	-34.11	167.98	-24.68	-8.80	63.61
CUMULATIVE 1990	388 635	22 577	855 958	1 700 111	2 041 275	1 298 653	47 139
CUMULATIVE 1990/1989(%)	-32.52	7.47	-10.33	11.83	10.52	23.99	4.19
ASPHALT	2 978	2 930	19 679	23 368	110 410	79 174	10 106
CURRENT MONTH 1990/1989(%)	-76.71	-5.76	29.77	20.09	2.08	-34.35	-38.37
CUMULATIVE 1990	11 271	10 417	92 652	140 408	613 128	521 205	41 585
CUMULATIVE 1990/1989(%)	-81.70	-16.21	19.28	64.30	8.86	-19.89	-34.23
COKE				551	27 458	13 920	
CURRENT MONTH 1990/1989(%)					-54.19	-16.23	-100.00
CUMULATIVE 1990				6 251	165 906	172 281	
CUMULATIVE 1990/1989(%)			-100.00		-56.66	-23.74	-100.00
LUBRICATING OIL AND GREASE	1 071	204	1 703	1 345	15 192	40 958	2 254
CURRENT MONTH 1990/1989(%)	-13.49	0.99	-22.17	-27.10	16.46	22.62	-38.83
CUMULATIVE 1990	9 332	1 610	16 144	17 061	112 256	338 375	24 534
CUMULATIVE 1990/1989(%)	-4.21	0.25	-5.56	-3.42	-5.06	4.40	-16.81
OTHER PRODUCTS				26	5 913	23 673	4
CURRENT MONTH 1990/1989(%)				23.81	-67.00	78.62	
CUMULATIVE 1990	7		5	194	46 273	310 528	3 389
CUMULATIVE 1990/1989(%)			150.00	15.48	-61.21	8.27	622.60
TOTAL, ALL PRODUCTS	151 216	36 259	321 725	379 290	1 454 502	2 183 945	251 201
CURRENT MONTH 1990/1989(%)	-24.00	-0.38	-13.67	52.77	-8.83	-1.03	1.63
CUMULATIVE 1990	1 800 840	364 660	3 284 898	3 442 941	13 649 060	20 824 600	2 086 171
CUMULATIVE 1990/1989(%)	-8.20	8.43	-2.18	10.11	-1.95	0.22	0.89

TABLEAU 2. SOMMAIRE DES VENTES DE PRODUITS PETROLIERS RAFFINES ET DES VARIATIONS EN POURCENTAGE PAR PROVINCE, SEPTEMBRE 1990

SASK.-SASK.	ALTA.-ALTA.	B.C.-C.B.	YUK.-YUK.	N.W.T.-T.N.O.	CANADA	VENTES EN METRES CUBES
3 386	28 920	10 495			116 629	PROPANE ET MELANGES DE PROPANE
-7.86	-13.73	74.08			-27.27	MOIS COURANT 1990/1989(%)
25 293	284 800	78 081			1 101 044	CUMULATIF 1990
45.81	4.70	4.85			-3.45	CUMULATIF 1990/1989(%)
1 069	8 546	8 615			40 436	BUTANE ET MELANGES DE BUTANE
-40.81	-81.81	57.81			-58.75	MOIS COURANT 1990/1989(%)
12 436	256 963	80 249			585 133	CUMULATIF 1990
-9.10	-3.04	18.58			8.85	CUMULATIF 1990/1989(%)
	559	2 868			295 448	CHARGES PETROCHIMIQUES
	-97.58	-34.51			97.88	MOIS COURANT 1990/1989(%)
	191 228	27 950			2 823 796	CUMULATIF 1990
-100.00	-12.16	11.86			8.56	CUMULATIF 1990/1989(%)
254	2 486	1 735	1	10	30 371	PRODUITS SPECIAUX/BASE-NAPHTHE
-32.27	37.12	28.33	-66.67	-72.22	50.62	MOIS COURANT 1990/1989(%)
2 793	18 156	13 262	33	189	211 411	CUMULATIF 1990
-5.10	10.30	12.94	13.79	-14.09	3.66	CUMULATIF 1990/1989(%)
968	980	3 277	422	415	15 637	ESSENCE D'AVIATION
24.42	-16.38	-17.95	-13.35	-49.94	-7.39	MOIS COURANT 1990/1989(%)
9 098	11 884	26 802	3 459	6 087	139 158	CUMULATIF 1990
-1.36	-1.81	-10.51	-7.22	-7.49	2.15	CUMULATIF 1990/1989(%)
166 606	393 412	263 469	5 344	4 981	2 750 128	ESSENCE A MOTEUR
9.01	1.68	-16.10	-4.04	107.54	-4.90	MOIS COURANT 1990/1989(%)
1 269 821	3 474 432	2 681 768	44 371	36 091	25 668 821	CUMULATIF 1990
-2.11	1.15	-4.79	1.82	16.98	-1.14	CUMULATIF 1990/1989(%)
10 893	38 399	46 751	266	406	487 888	SUPER AVEC/SANS PLOMB
99 699	347 186	483 853	1 804	3 870	4 883 621	CUMULATIF 1990
152 730	335 188	213 787	4 710	4 462	2 231 816	ORDINAIRE SANS PLOMB
1 117 110	2 514 048	1 932 186	34 095	25 663	19 590 883	CUMULATIF 1990
2 983	19 825	2 931	368	113	30 424	ORDINAIRE (AUTRE)
53 012	613 198	265 729	8 472	6 558	1 194 317	CUMULATIF 1990
138 160	318 704	237 764	4 628	1 965	2 442 009	VENTES AU DETAIL D'ESSENCE
47.78	5.00	-14.31	-3.18	55.95	-3.94	MOIS COURANT 1990/1989(%)
864 444	2 665 189	2 341 818	37 950	17 263	22 310 568	CUMULATIF 1990
7.96	1.48	-6.03	4.59	8.70	-1.27	CUMULATIF 1990/1989(%)
3 818	44 722	67 849		2 512	396 508	CARBUREACTEUR(TYPE KEROSENE)
-13.17	9.90	-3.65		-33.69	4.55	MOIS COURANT 1990/1989(%)
38 586	374 096	656 801		24 493	3 330 974	CUMULATIF 1990
-8.57	-1.23	-1.68		-0.33	-2.05	CUMULATIF 1990/1989(%)
3 331	11 661	7 696	373	4 732	56 967	CARBUREACTEUR(TYPE NAPHTHE)
17.04	17.53	11.41	-17.29	88.15	3.97	MOIS COURANT 1990/1989(%)
28 531	135 952	63 094	4 306	40 113	563 302	CUMULATIF 1990
0.87	-6.11	-4.06	1.03	5.53	4.22	CUMULATIF 1990/1989(%)
2 043	1 365	2 359	367	14 782	48 550	MAZOUT POUR POELES
-64.73	37.46	-67.67	-17.16	223.67	4.25	MOIS COURANT 1990/1989(%)
28 429	16 507	31 616	3 091	51 884	448 013	CUMULATIF 1990
-29.40	-12.14	-41.18	-41.71	6.57	-10.49	CUMULATIF 1990/1989(%)
145 456	269 255	222 666	8 900	9 546	1 511 014	CARBURANT DIESEL
22.21	14.78	-0.15	24.16	-70.32	-0.35	MOIS COURANT 1990/1989(%)
962 500	2 115 596	1 919 675	62 981	113 504	12 597 987	CUMULATIF 1990
0.03	1.64	-2.24	2.16	-17.32	-1.14	CUMULATIF 1990/1989(%)
3 778	2 445	18 637	1 422	1 983	335 219	MAZOUT LEGER(MOS. 2 & 3)
117.75	3.82	8.87	28.22	2.80	5.12	MOIS COURANT 1990/1989(%)
33 886	37 843	274 610	18 857	47 985	4 614 555	CUMULATIF 1990
-2.92	9.06	-16.86	-0.76	-11.57	0.04	CUMULATIF 1990/1989(%)
3 497	7 901	80 350		905	651 483	MAZOUT LOURD(MOS. 4, 5 & 6)
67.72	100.94	23.49			-1.78	MOIS COURANT 1990/1989(%)
31 457	66 550	858 485		5 609	7 316 447	CUMULATIF 1990
1.67	143.60	15.88		2057.31	7.42	CUMULATIF 1990/1989(%)
32 227	87 976	43 171	461	908	413 388	ASPHALTE
-11.95	3.50	16.67	-58.51	2061.90	-9.23	MOIS COURANT 1990/1989(%)
176 143	449 660	233 965	4 129	3 060	2 297 623	CUMULATIF 1990
-1.54	13.24	25.30	25.54	424.87	0.74	CUMULATIF 1990/1989(%)
12 440	12 635	5 000			72 004	COKE
1111.30	-11.28	-52.38			-29.90	MOIS COURANT 1990/1989(%)
24 076	98 723	67 300			534 537	CUMULATIF 1990
24.38	19.26	-17.52			-34.07	CUMULATIF 1990/1989(%)
2 886	9 354	7 971	106	83	83 127	HUILES ET GRAISSES LUBRIFIANTES
-18.93	8.50	-9.34	-9.40	-43.92	8.18	MOIS COURANT 1990/1989(%)
35 343	86 489	81 050	713	1 742	724 649	CUMULATIF 1990
17.88	11.74	2.98	-15.62	32.37	2.61	CUMULATIF 1990/1989(%)
	6 814	5 247			41 677	AUTRES PRODUITS
	-29.38	278.57			-1.30	MOIS COURANT 1990/1989(%)
114	67 628	15 199			443 337	CUMULATIF 1990
-1136.36	-44.93	23.29			-18.18	CUMULATIF 1990/1989(%)
381 759	889 031	751 405	17 396	40 857	6 858 586	TOTAL, TOUS LES PRODUITS
13.44	-1.60	-4.00	5.70	-15.61	-1.92	MOIS COURANT 1990/1989(%)
2 678 506	7 686 507	7 109 907	141 940	330 757	63 400 787	CUMULATIF 1990
-1.08	1.35	-1.35	0.18	-3.47	-0.21	CUMULATIF 1990/1989(%)

Explanatory Notes

Data Quality and Methodology

This publication results from the compilation of data reported monthly in the "Refined Petroleum Products" Survey, covering all refining companies in Canada and major wholesalers/distributors. We would like to thank these respondents for their co-operation in the survey.

The response rate for this survey is 100% and as a consequence no estimation is required and no bias resulting from non-response is introduced in these data.

In order to ensure the accuracy and consistency of these data the results of this survey are reconciled with other Energy section surveys such as the monthly Crude Oil and Natural Gas Production (Cat. 26-006) and the monthly Oil Pipeline Transport (Cat. 55-001) surveys in terms of inter-provincial movements, imports, exports and deliveries to refineries by type of crude and means of delivery.

These reported data allow for a measurement of refining activity in Canada. The supply of crude oil is indicated by source and the volume of other materials charged is also shown. Production of 17 refined products or groups of products is detailed and is measured at a "net yield" level, that is after exchanges between various processes in refinery operations. As a result, inter-products transfers are primarily those transfers needed for marketing purposes. Propane and butanes, shown at the gross level, are the exceptions to the net yield measurement and therefore interproduct transfers for these products are not restricted to marketing transfers, but include movement to gasoline blending, to petrochemicals, etc. Similarly, interproduct transfers for "other products", a classification covering unfinished products whose final product form can vary, is not restricted to marketing transfers.

Data on the exports and imports of refined products are those reported by respondents to the survey, adjusted for exports and imports made by non-responding companies. When such adjustments are made, corresponding changes are made to "domestic sales". As a consequence, figures shown for "domestic sales" should accurately reflect total Canadian demand for refined products.

Renseignements généraux

Qualité des données et méthodologie

Cette publication est le fruit de la compilation des données obtenues mensuellement de l'enquête des produits pétroliers raffinés (PPR). Celle-ci est effectuée auprès de toutes les raffineries de pétrole au Canada et auprès des principaux grossistes et détaillants de PPR. Nous tenons à remercier toutes les sociétés déclarantes de l'effort qu'elles fournissent chaque mois.

Le taux de réponse est de 100% pour cette enquête et, par conséquent, il n'est pas nécessaire de faire d'estimations, les résultats ne souffrent donc pas du biais qu'entraîneraient des cas de non-réponse.

Afin d'assurer l'exactitude et la cohérence des résultats de cette enquête, nous les avons rapprochés à ceux d'enquêtes connexes de la Section de l'énergie, notamment l'enquête mensuelle sur la production de pétrole brut et de gaz naturel (no 26-006 au catalogue) et l'enquête mensuelle sur le transport du pétrole par pipe-lines (no 55-001 au catalogue), en ce qui a trait aux déplacements inter-provinciaux, aux importations, aux exportations et aux livraisons faites aux raffineries selon le type de pétrole brut et le mode de livraison.

Les données contenues dans la publication permettent de mesurer l'activité des raffineries de pétrole. L'approvisionnement en pétrole est montré par source; l'utilisation d'autres charges d'alimentation est aussi indiquée. La production de PPR est détaillée entre 17 produits ou groupes de produits. La production de chaque produit est mesurée d'après le rendement "net" (c'est-à-dire après les échanges entre les diverses unités de raffinage), à l'exception de la production de propane et de butanes où une mesure brute est donnée. Les statistiques sur les échanges inter-produits devraient donc principalement refléter les échanges dus à des raisons de marketing, sauf pour le propane et les butanes, ainsi que pour les "autres produits" car ceux-ci incluent les produits non-finis dont l'utilisation finale peut varier.

Les statistiques sur les exportations et les importations de PPR correspondent aux chiffres déclarés par les répondants auxquels ont été ajoutés les exportations et les importations effectuées par des sociétés non-déclarantes à l'enquête sur les PPR. Quand de tels ajustements sont faits, des modifications sont aussi effectuées aux chiffres de ventes intérieures. En conséquence, tout l'approvisionnement en PPR par des compagnies non-déclarantes ainsi que toutes exportations effectuées par de telles compagnies sont considérés dans le calcul des ventes intérieures; ainsi, ces ventes devraient être représentatives de la demande canadienne totale de PPR.

A quarterly questionnaire, requesting a detailed breakout by consumer categories of the domestic sales figures shown in this publication, is completed by the same companies that report to the monthly "Refined Petroleum Products" survey. The results of this quarterly survey, together with data for all other energy forms, are published in Catalogue #57-003 "Quarterly Report on Energy Supply - Demand in Canada".

The questionnaire used in the monthly refined petroleum products survey is subject to regular revision to reflect changing technologies, etc. The last such change was effected in 1982. Similarly, the list of respondents is constantly updated to ensure a total coverage of refining operations and a sufficiently wide coverage of the wholesalers/distributors of refined products.

The Canadian Socio-Economic Information Management System (CANSIM), which is Statistics Canada's computerized data bank, contains most of the data presented in this publication from 1973; less detailed information is available for the years 1956 to 1972. Please refer to matrixes 626 to 647. Certain summary information is also found on matrix 10.

Les chiffres publiés dans cette publication constituent une bonne partie des statistiques sur la situation pétrolière canadienne. Un questionnaire trimestriel identifiant les utilisateurs finals des PPR est complété par les mêmes sociétés déclarantes. Les résultats de cette enquête sont publiés, de pair avec un résumé des statistiques comprises dans cette publication et d'autres statistiques sur le pétrole et d'autres produits énergétiques, dans la publication "Bulletin trimestriel - disponibilité et écoulement d'énergie au Canada" (catalogue #57-003).

Au cours de son histoire, l'enquête PPR a été modifiée à plusieurs reprises afin de mieux refléter la réalité des industries du raffinage et de la distribution des PPR. Les derniers changements au questionnaire ont été effectués en 1982. La liste des compagnies soumises à la déclaration peut aussi être révisée; ceci afin de garder un taux de couverture complet sur les activités des raffineries et un taux suffisant sur les activités de distribution des PPR.

Le Système canadien d'information socio-économique (CANSIM), qui est la banque de données informatisées de Statistique Canada, contient presque toutes les statistiques de cette publication à partir de 1973, et sur une base plus réduite pour les données de 1956 à 1972. Prière de consulter les matrices 626 à 647. Certaines informations se trouvent aussi sur la matrice 10.

Definitions

In order to explain the figures appearing in Table 1, we are listing below a set of definitions extracted from the reporting instructions.

Refinery Feedstocks

Line

- 1,2 **Crude and equivalent received.** Receipts of crude oil and equivalent hydrocarbons (condensate and pentanes plus) for refinery consumption or storage, credited to the province in which the refinery is located.
- 4,5 **Inventory of crude.** Contents of refinery tankage, excluding pipeline fill.
- 7 **Crude oil and equivalents charged.** Heavy oil is that with less than 28 API. Synthetic crude oil is that oil extracted from oil sands deposits.
- 8 **Other materials charged.** Materials from petroleum or other sources which are external to the refinery and which are charged to the refinery as inputs.
- 8A **Crude tops.** Portion of crude oil input that remains after a first refinery (e.g., asphalt plant) has extracted the desired heavy products and which portion must be transferred to another refinery for further processing.
- 8B **Crude bottoms.** Portion of crude oil input that remains after a first refinery has extracted the desired light products and which portion must be transferred to another refinery for further processing.
- 8C **LPG's.** That portion of total liquefied petroleum gas receipts (primarily line 8 for the products propane and butanes) that is charged as a refinery input.
- 8D **Natural Gas.** Used as a refinery feedstock (exclude any natural gas used for heating or as fuel). Such natural gas should be expressed in cubic metres of heavy fuel oil equivalent.
- 8E **Lubes for reprocessing.** Lubricating oils and lubricating base stock, etc., to be reprocessed.
- 8F **Other feedstocks.** Other materials used e.g. additives (lead), etc. Also includes partially refined products from sources external to the refinery.

Définitions

Afin de préciser le sens de données du tableau 1, nous vous proposons ci-dessous une liste de définitions qui s'inspire des instructions sur la préparation du questionnaire.

Charges d'alimentation des raffineries

Ligne

- 1,2 **Arrivages de pétrole brut et d'équivalents.** Arrivages de pétrole brut et d'hydrocarbures équivalents (condensats et pentanes plus) destinés au raffinage ou au stockage, selon la province où se trouve la raffinerie.
- 4,5 **Stocks de brut.** Contenu des réservoirs des raffineries, exclus le contenu des pipe-lines.
- 7 **Pétrole brut et équivalents introduits.** Le pétrole brut lourd est défini comme étant de densité inférieur à 28 API; le pétrole brut synthétique comme étant le pétrole extrait des dépôts de sables bitumineux.
- 8 **Autres matières utilisées.** Matières d'origine pétrolière ou d'autres sources, provenant de l'extérieur de la raffinerie et utilisées comme intrants au raffinage.
- 8A **Produits de la décantation.** Résidu obtenu du pétrole brut introduit dans, par exemple, une raffinerie d'asphalte, après l'extraction des éléments lourds, et qui doit être transféré à une autre raffinerie pour y subir d'autres traitements.
- 8B **Résidus de brut.** Résidu obtenu du pétrole brut introduit dans une raffinerie après l'extraction des éléments légers, et qui doit être transféré à une autre raffinerie pour y subir d'autres traitements.
- 8C **GPL.** La partie du total des arrivages de gaz de pétrole liquéfiés (voir principalement la ligne 8 pour les produits propane et butane) qui est utilisée comme intrant au raffinage.
- 8D **Gaz naturel.** Utilisé comme alimentation au processus de raffinage (exclure tous les volumes de ce gaz utilisés pour chauffage ou comme carburant). Ce genre de gaz naturel doit être exprimé en mètres cubes comparativement à l'équivalent du mazout lourd.
- 8E **Lubrifiants recyclables.** Huiles de lubrification, huiles de base, etc., pour le retraitement.
- 8F **Autres charges d'alimentation.** Autres matières utilisées telles les additifs (par exemple le plomb), etc. Inclus aussi des produits pétroliers partiellement raffinés de source externe à la raffinerie.

10 **Refinery losses.** Volumetric gain between refinery input of raw materials and output of finished product, due to the fact that a greater volume of finished product (whose specific gravity is lighter than material input run to stills) is produced.

Refined Products

1 **Production.** Measured at a "net yield" level, i.e. after exchanges between refinery processes (see explanatory notes).

2 **Interproduct transfers.** Only those exchanges required, for example, for marketing purposes (see explanatory notes).

2A **Of which to Petro-chemicals.** Portion of the inter-product transfers line which is transferred as feedstock to the product "Petro-chemical feedstocks". This is a non-additive line.

4 **Transfers to refinery feedstock.** Previously refined products, partially refined products and other materials used which are to be reprocessed through the refinery. Such materials are from sources external to the refinery. This line should equal line 12 of other materials charged as feedstock.

10 **From non-reporting companies.** Receipts from non-reporting companies (those not included in the list of reporting companies on page 104). All LPG receipts from gas processing plants are shown on this line; such LPG's may be used for refinery charge (see line 4 above) or for gasoline blending, petrochemical feedstocks, etc.

11 **From Reporting companies.** Receipts from companies reporting to the survey.

12 **To reporting companies.** Deliveries to companies reporting to the survey.

Note: the two previous items cover quantities emanating from sales agreements, processing agreements, exchanges, loans, etc.

14 **Own consumption.** All refined products used in company operations (refining, marketing, etc.).

10 **Pertes en raffinerie.** Gain volumétrique entre les matières premières introduites et le rendement en produits finis. Les raffineries fabriquent des produits finis d'un volume plus considérable mais d'un poids spécifique moins élevé que ceux des quantités introduites.

Produits raffinés:

1 **Production.** Mesurée d'après le rendement "net", c'est-à-dire après les échanges entre les diverses unités de raffinage (voir les renseignements généraux).

2 **Échanges inter-produits.** Seulement les échanges nécessaires, par exemple, pour raisons de marketing (voir les renseignements généraux).

2A **Portion pour pétrochimiques.** Partie du poste "échanges inter-produits" qui est transférée comme charges d'alimentation au produit "charges pétrochimiques". Cette ligne n'entre pas dans le calcul des ventes nettes.

4 **Retour pour alimentation des raffineries.** Produits précédemment raffinés, produits partiellement raffinés et autres matières utilisées qui vont être traités de nouveau pour obtenir des produits pétroliers raffinés. Ces matières doivent provenir de sources extérieures à la raffinerie. Cette ligne doit égaler la ligne 12 de la section des charges d'alimentation des raffineries.

10 **Arrivages des sociétés non-déclarantes.** Arrivages en provenance des sociétés non-déclarantes (non-incluses dans la liste des sociétés déclarantes de la page 104). Tous les arrivages de GLP en provenance d'usines de traitement du gaz naturel sont montrés à cette ligne; de tels arrivages peuvent être utilisés comme intrants au raffinage (voir la ligne 4 ci-dessus) ou comme mélange pour l'essence, ou comme charges pétrochimiques, etc.

11 **Arrivages des sociétés déclarantes.** Arrivages en provenance des sociétés déclarantes à l'enquête.

12 **Expéditions aux sociétés déclarantes.** Expéditions aux sociétés déclarantes à l'enquête.

Nota: les deux postes précédents tiennent compte des accords de ventes, de traitements, d'échanges, de prêts, etc.

14 **Auto consommation.** Toutes les quantités de produits pétroliers utilisées dans les opérations des sociétés (raffinage, marketing, etc.).

15 **Domestic sales.** Sales by reporting companies, exclusive of exports and sales to other reporting companies, and adjusted for exports and imports by non-reporting companies (see Explanatory Notes above). This line is the mathematical result of the preceding lines and is derived by adding lines 1,2,5,7,8,9,10 (of preceding month), and subtracting lines 3,6,11,12, 13,14 and 15.

16 **For Propane and Butanes only:**

Total export (N.E.B. 145). Total of the exports as reported on form 145 of the National Energy Board (includes exports from both petroleum refineries and natural gas processing plants).

15 **Ventes intérieures.** Ventes par les sociétés répondantes, excluant les exportations et les ventes aux autres sociétés soumises à la déclaration; comprend aussi les ajustements pour tenir compte des exportations et des importations effectuées par les compagnies non-déclarantes (voir les renseignements généraux). Cette ligne est le résultat mathématique des lignes précédentes et est calculée par l'addition des lignes 1,2,5,7,8,9,10 (du mois précédent), et la soustraction des lignes 3,6,11,12,13,14 et 15.

16 **Pour propane et butanes seulement:**

Total des exportations (O.N.E. 145). Total des exportations selon le questionnaire 145 de l'Office national de l'énergie (inclus les exportations des raffineries de pétrole et celles des usines de traitement de gaz naturel).

List of Reporting Companies**Refiners**

Chevron Canada Ltd.
 Consumers' Co-operative Refineries Ltd.
 - Newgrade Energy Inc.
 Esso Petroleum Ltd.
 Husky Oil Ltd.
 Irving Oil Ltd.
 La Société Pétrochimique Kemtec Inc.
 McColl-Frontenac Inc.
 Moose Jaw Asphalt Ltd.
 Newfoundland Processing Ltd.
 Nova Petrochemicals Inc.
 Parkland Refining Ltd.
 Petro-Canada Products Inc.
 Shell Canada Ltd.
 Sunoco Inc.
 Turbo Resources Ltd.
 Ultramar Canada Inc.

Distributors

Castrol Canada Inc.
 Comtrade Petroleum Inc.
 Le Groupe Pétrolier Olco Inc.
 Les Pétroles Calex Ltée.
 Sipco Oil Limited
 Universal Terminals Ltd.
 Whitepass Transportation Ltd.

Liste des sociétés soumises à la déclarantes**Raffineurs**

Chevron Canada Ltd.
 Consumers' Co-operative Refineries Ltd.
 - Newgrade Energy Inc.
 Esso Petroleum Ltd.
 Husky Oil Ltd.
 Irving Oil Ltd.
 La Société Pétrochimique Kemtec Inc.
 McColl-Frontenac Inc.
 Moose Jaw Asphalt Ltd.
 Newfoundland Processing Ltd.
 Nova Petrochemicals Inc.
 Parkland Refining Ltd.
 Petro-Canada Products Inc.
 Shell Canada Ltd.
 Sunoco Inc.
 Turbo Resources Ltd.
 Ultramar Canada Inc.

Distributeurs

Castrol Canada Inc.
 Comtrade Petroleum Inc.
 Le Groupe Pétrolier Olco Inc.
 Les Pétroles Calex Ltée.
 Sipco Oil Limited
 Universal Terminals Ltd.
 Whitepass Transportation Ltd.

ORDER FORM		Client Reference Number _____			
Mail to: Fax (613) 951-1584 Publication Sales Statistics Canada Ottawa, Ontario, K1A 0T6 <i>(Please print)</i> Company _____ Department _____ Attention _____ Title _____ Address _____ City _____ Province _____ Country _____ Postal Code _____ Tel. _____		METHOD OF PAYMENT <input type="checkbox"/> Purchase Order Number (please enclose) _____ <input type="checkbox"/> Payment enclosed \$ _____ <input type="checkbox"/> Charge to my: <ul style="list-style-type: none"> <input type="checkbox"/> MASTERCARD <input type="checkbox"/> VISA <input type="checkbox"/> Statistics Canada Account Number _____ Expiry Date _____ <input type="checkbox"/> Bill me later (Max. \$500) Signature _____			
Catalogue No.	Title	Issue	Quantity	Price	Total
<i>Cheque or money order should be made payable to the Receiver General for Canada/Publications. Canadian Clients pay in Canadian funds. Foreign clients pay in US \$, drawn on a US bank.</i>				PF 03077	
For faster service		1-800-267-6677		MasterCard and Visa accounts	

Français au verso

BON DE COMMANDE		Numéro de référence du client _____			
Postez à: Télécopieur: (613) 951-1584 Vente des publications Statistique Canada Ottawa (Ontario), K1A 0T6 <i>(Caractères d'imprimerie s.v.p.)</i> Organisme _____ Service _____ a/s de _____ Fonction _____ Adresse _____ Ville _____ Province _____ Pays _____ Code postal _____ Tél. _____		MODE DE PAIEMENT <input type="checkbox"/> Numéro de la commande (inclure s.v.p.) _____ <input type="checkbox"/> Paiement inclus \$ _____ <input type="checkbox"/> Portez à mon compte: <ul style="list-style-type: none"> <input type="checkbox"/> MASTERCARD <input type="checkbox"/> VISA <input type="checkbox"/> Statistique Canada N° de compte _____ Date d'expiration _____ <input type="checkbox"/> Facturez-moi plus tard (max. 500 \$) Signature _____			
N° au catalogue	Titre	Édition	Quantité	Prix	Total
<i>Le chèque ou mandat-poste doit être fait à l'ordre du Receveur général du Canada - Publications. Les clients canadiens paient en dollars canadiens; les clients à l'étranger paient en \$ US, tirés sur une banque américaine.</i>				PF 03077	
Pour un service plus rapide, composez		1-800-267-6677		Comptes MasterCard et Visa	

English on reverse

How long would it take you to get 10,000 price quotes from 3,500 companies?

A lot longer than it takes to open a copy of **Industry Price Indexes**. Subscribe now, for the most extensive data available on Canadian manufacturing selling prices.

Industry Price Indexes are indispensable if you need current, consistent and reliable reports on price fluctuations at the Canadian factory gate. Uses include preparing escalation contracts, inventory management, charting trends, forecasting price changes or compiling data to create your own index.

This monthly publication covers raw materials, energy and over 700 commodities by 20 major groups. Items listed range from fish filets to industrial furnaces, cattle to crude oil. Most commodities are reported at the national level, but some are given on a regional basis.

Each issue also provides a historical perspective, with tables of annual averages and monthly price indexes of commodities for the past five years.

As the only periodical of this scope and detail **Industry Price Indexes** is the recognized authority on changes in the selling prices of Canadian manufactured goods.

Get the facts.

A subscription to the monthly **Industry Price Indexes** (Catalogue No. 62-011) is \$182 in Canada, US\$218 in the United States and US\$255 in other countries.

To order, write Publication Sales, Statistics Canada, Ottawa, Ontario, K1A 0T6, or contact the nearest Statistics Canada Regional Reference Centre listed in this publication.

Combien de temps vous faudrait-il pour obtenir 10 000 propositions de prix de 3 500 compagnies ?

Beaucoup plus de temps qu'il n'en faut pour lire un exemplaire d'**Indices des prix de l'Industrie**. Abonnez-vous dès maintenant afin d'avoir accès aux données les plus complètes possible sur les prix de vente des manufacturiers canadiens.

Indices des prix de l'Industrie est indispensable si vous avez besoin de rapports à jour, uniformes et fiables au sujet des fluctuations des prix à la production au Canada. Ces indices peuvent servir notamment à préparer des contrats d'indexation, à gérer des stocks, à suivre des tendances au moyen de graphiques, à prévoir des fluctuations de prix ou à compiler des données pour concevoir votre propre indice.

Cette publication mensuelle porte sur les matières premières, l'énergie et plus de 700 produits classés dans 20 grandes catégories. Les articles répertoriés vont des filets de poisson aux fours industriels en passant par les bovins et le pétrole brut. Pour la plupart des produits, les statistiques ont une portée nationale; toutefois, pour certains, elles revêtent un caractère régional.

Chaque numéro donne également une perspective historique; des tableaux indiquent les moyennes annuelles et les indices des prix mensuels des produits au cours des cinq dernières années.

Indices des prix de l'Industrie est le seul périodique aussi complet et détaillé. Il fait autorité en ce qui touche les fluctuations des prix de vente des marchandises fabriquées au Canada.

Abonnez-vous !

L'abonnement au mensuel **Indices des prix de l'Industrie** (n° 62-011 au catalogue) coûte 182 \$ au Canada, 218 \$ US aux États-Unis et 255 \$ US dans les autres pays.

Pour commander, veuillez écrire à Vente des publications, Statistique Canada, Ottawa (Ontario), K1A 0T6 ou communiquer avec le Centre régional de consultation de Statistique Canada le plus près (voir la liste figurant dans la présente publication).

For faster service, using
VISA or MasterCard,
call toll-free,

Pour un service plus rapide, utilisez
votre carte VISA ou MasterCard
et composez sans frais le

1-800-267-6677



TWO SOURCES

OF INTERNATIONAL TRADE

STATISTICS PUBLISHED

EVERY MONTH

DEUX SOURCES

DE DONNÉES SUR LE

COMMERCE INTERNATIONAL

PUBLIÉES CHAQUE MOIS

Follow the direction and patterns of Canada's trade with 200 countries in over 5,000 commodities. Consult *Imports by Commodity (H.S. Based)* and *Exports by Commodity (H.S. Based)*.

These publications give current month totals of value and volume of commodities traded and cumulative totals for the year. And with the recent switch to the "Harmonized System" of commodity coding, international comparisons of trade data are easier because identical products traded internationally are identified by the same code.

Order the publications that manufacturers, international traders, governments, labour and trade associations have come to rely on for up-to-date, comprehensive trade statistics: *Imports by Commodity (H.S. Based)* and *Exports by Commodity (H.S. Based)*.

Mail the enclosed order form to:
Publication Sales
Statistics Canada
Ottawa, Ontario
K1A 0T6

For faster service, using VISA or MasterCard, call
1-800-267-6677.

Exports by Commodity (H.S. Based)

Catalogue No 65-004

Imports by Commodity (H.S. Based)

Catalogue No 65-007

A subscription to either of these publications is \$551 in Canada, US\$661 in the United States and US\$771 in other countries.

All cheques or money orders should be made payable to the Receiver General for Canada/Publications. For more information about other Statistics Canada publications, contact Statistics Canada Regional Reference Centre nearest you.



Pour connaître les mouvements et la répartition de plus de 5 000 marchandises entre le Canada et 200 pays, consultez *Importations par marchandise (Base du S.H.)* et *Exportations par marchandise (Base du S.H.)*.

Ces publications vous donnent les chiffres de la valeur et du volume des échanges de marchandises du mois et les chiffres cumulatifs pour l'année. Grâce à l'adoption du Système harmonisé de codification des marchandises, il est maintenant plus facile de comparer les données sur le commerce international, car les produits identiques échangés entre les pays sont désignés par le même code.

Procurez-vous les deux publications qu'utilisent les fabricants, les importateurs, les exportateurs, les gouvernements ainsi que les associations ouvrières et commerciales pour obtenir des statistiques récentes et complètes sur le commerce: *Importations par marchandise (Base du S.H.)* et *Exportations par marchandise (Base du S.H.)*.

Vous pouvez commander en postant le bon de commande ci-joint :

Vente des publications
Statistique Canada
Ottawa (Ontario)
K1A 0T6

Pour un service plus rapide, téléphonez au
1-800-267-6677 ;
nous acceptons les cartes VISA et MasterCard.

Exportations par marchandise (Base du S.H.)

n° 65-004 au catalogue

Importations par marchandise (Base du S.H.)

n° 65-007 au catalogue

Un abonnement à l'une ou l'autre de ces publications coûte 551 \$ au Canada, 661 \$ US aux États-Unis et 771 \$ US dans les autres pays.

Veuillez faire votre chèque ou mandat-poste à l'ordre du Receveur général du Canada - Publications. Pour obtenir plus de renseignements, n'hésitez pas à communiquer avec le Centre régional de consultation de Statistique Canada le plus près.