

2.3



Catalogue 45-004 Monthly

Refined Petroleum Products

Catalogue 45-004 Mensuel

Produits pétroliers raffinés



Years of *Ans*
Excellence *d'excellence*

October 1992

Octobre 1992

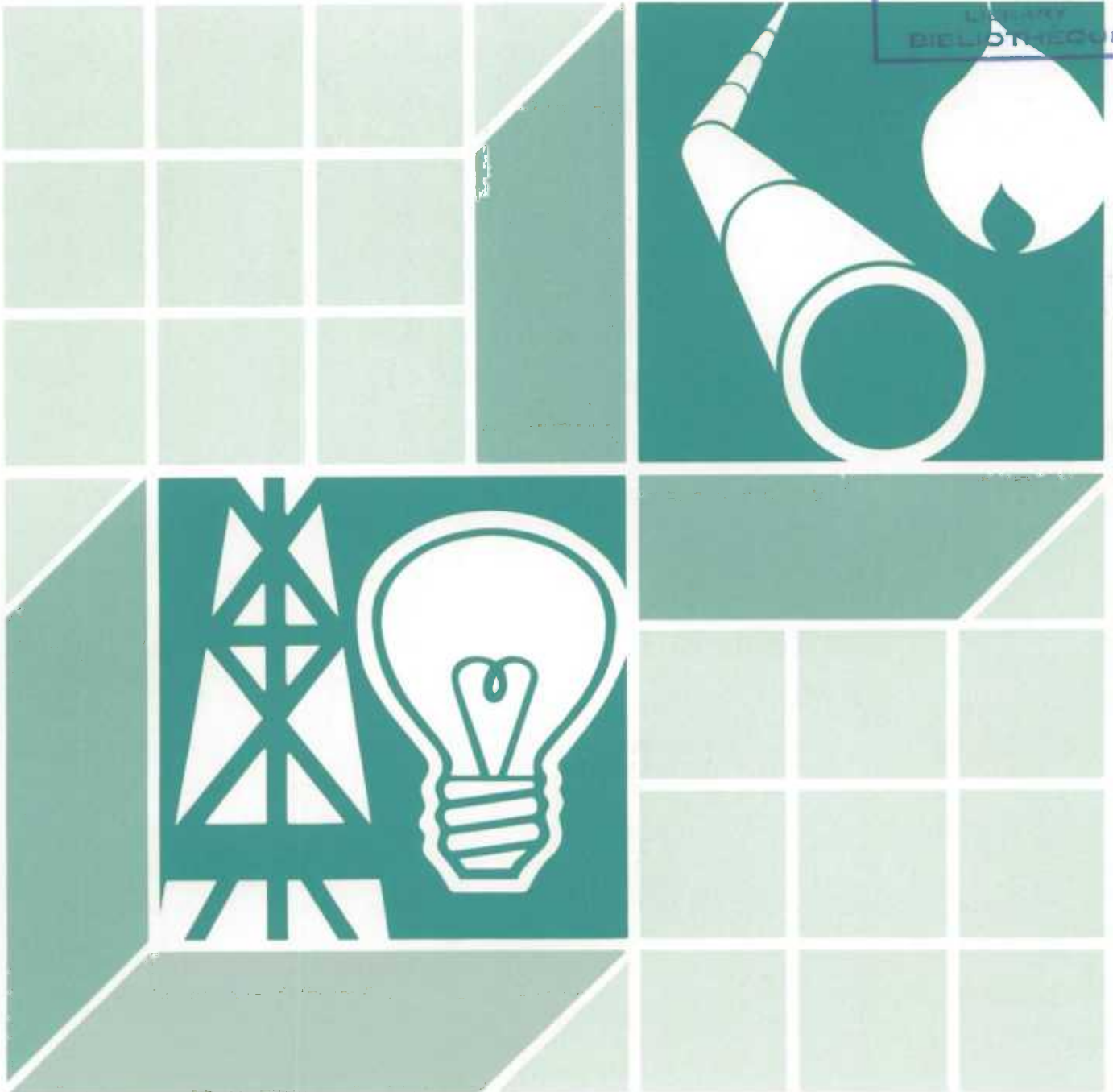
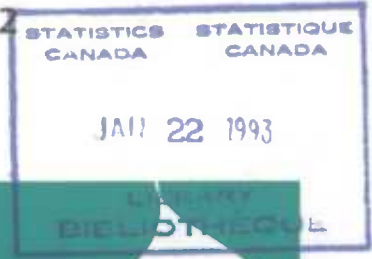

Statistics Statistique
Canada Canada

Canada

Data in Many Forms...

Statistics Canada disseminates data in a variety of forms. In addition to publications, both standard and special tabulations are offered on computer print-outs, microfiche and microfilm, and magnetic tapes. Maps and other geographic reference materials are available for some types of data. Direct access to aggregated information is possible through CANSIM, Statistics Canada's machine-readable data base and retrieval system.

How to Obtain More Information

Inquiries about this publication and related statistics or services should be directed to:

Energy Section,
Industry Division,

Statistics Canada, Ottawa, K1A 0T6 (Telephone: 951-9823) or to the Statistics Canada reference centre in:

St. John's	(772-4073)	Winnipeg	(983-4020)
Halifax	(426-5331)	Regina	(780-5405)
Montreal	(283-5725)	Edmonton	(495-3027)
Ottawa	(951-8116)	Calgary	(292-6717)
Toronto	(973-6586)	Vancouver	(666-3691)

Toll-free access is provided in all provinces and territories, **for users who reside outside the local dialing area** of any of the regional reference centres.

Newfoundland and Labrador	1-800-563-4255
Nova Scotia, New Brunswick and Prince Edward Island	1-800-565-7192
Quebec	1-800-361-2831
Ontario	1-800-263-1136
Manitoba	1-800-542-3404
Saskatchewan	1-800-667-7164
Alberta	1-800-282-3907
Southern Alberta	1-800-472-9708
British Columbia (South and Central)	1-800-663-1551
Yukon and Northern B.C. (area served by NorthwTel Inc.)	Zenith 0-8913
Northwest Territories (area served by NorthwTel Inc.)	Call collect 403-495-3028

How to Order Publications

This and other Statistics Canada publications may be purchased from local authorized agents and other community bookstores, through the local Statistics Canada offices, or by mail order to Publication Sales, Statistics Canada, Ottawa, K1A 0T6.

1(613)951-7277

Facsimile Number 1(613)951-1584

National toll free order line 1-800-267-6677

Toronto
Credit card only (973-8018)

Des données sous plusieurs formes...

Statistique Canada diffuse les données sous formes diverses. Outre les publications, des totalisations habituelles et spéciales sont offertes sur imprimés d'ordinateur, sur microfiches et microfilms et sur bandes magnétiques. Des cartes et d'autres documents de référence géographiques sont disponibles pour certaines sortes de données. L'accès direct à des données agrégées est possible par le truchement de CANSIM, la base de données ordinaire et le système d'extraction de Statistique Canada.

Comment obtenir d'autres renseignements

Toutes demandes de renseignements au sujet de cette publication ou de statistiques et services connexes doivent être adressées à:

Section de l'énergie,
Division de l'industrie,

Statistique Canada, Ottawa, K1A 0T6 (téléphone: 951-9823) ou au centre de consultation de Statistique Canada à:

St. John's	(772-4073)	Winnipeg	(983-4020)
Halifax	(426-5331)	Regina	(780-5405)
Montréal	(283-5725)	Edmonton	(495-3027)
Ottawa	(951-8116)	Calgary	(292-6717)
Toronto	(973-6586)	Vancouver	(666-3691)

Un service d'appel interurbain sans frais est offert, dans toutes les provinces et dans les territoires, **aux utilisateurs qui habitent à l'extérieur des zones de communication locale** des centres régionaux de consultation.

Terre-Neuve et Labrador	1-800-563-4255
Nouvelle-Écosse, Nouveau-Brunswick et Île-du-Prince-Édouard	1-800-565-7192
Québec	1-800-361-2831
Ontario	1-800-263-1136
Manitoba	1-800-542-3404
Saskatchewan	1-800-667-7164
Alberta	1-800-282-3907
Sud de l'Alberta	1-800-472-9708
Colombie-Britannique (sud et centrale)	1-800-663-1551
Yukon et nord de la C.-B. (territoire desservi par la NorthwTel Inc.)	Zenith 0-8913
Territoires du Nord-Ouest (territoire desservi par la NorthwTel Inc.)	Appelez à frais virés au 403-495-3028

Comment commander les publications

On peut se procurer cette publication et les autres publications de Statistique Canada auprès des agents autorisés et des autres librairies locales, par l'entremise des bureaux locaux de Statistique Canada, ou en écrivant à la Section des ventes des publications, Statistique Canada, Ottawa, K1A 0T6.

1(613)951-7277

Numéro du télécopieur 1(613)951-1584

Commandes: 1-800-267-6677 (sans frais partout au Canada)

Toronto
Carte de crédit seulement (973-8018)



Statistics Canada

Industry Division
Energy Section

Refined Petroleum Products

SIC 3611
5111

October 1992



Years of *Ans*
Excellence *d'excellence*

Statistique Canada

Division de l'industrie
Section de l'énergie

Produits pétroliers raffinés

CTI 3611
5111

Octobre 1992

Published by authority of the Minister
responsible for Statistics Canada

© Minister of Industry,
Science and Technology, 1993

All rights reserved. No part of this publication
may be reproduced, stored in a retrieval system
or transmitted in any form or by any means,
electronic, mechanical, photocopying, recording
or otherwise without prior written permission
from Licence Services, Marketing Division,
Statistics Canada, Ottawa, Ontario, Canada
K1A 0T6.

January 1993

Price: Canada: \$18.20 per issue,
\$182.00 annually

United States: US\$21.80 per issue,
US\$218.00 annually

Other Countries: US\$25.50 per issue,
US\$255.00 annually

Catalogue 45-004, Vol. 47, No. 10

ISSN 0380-8629

Ottawa

Note of Appreciation

Canada owes the success of its statistical system
to a long-standing cooperation involving Statistics
Canada, the citizens of Canada, its businesses
and governments. Accurate and timely statistical
information could not be produced without their
continued cooperation and goodwill.

Publication autorisée par le ministre
responsable de Statistique Canada

© Ministre de l'Industrie, des Sciences
et de la Technologie, 1993

Tous droits réservés. Il est interdit de reproduire
ou de transmettre le contenu de la présente
publication, sous quelque forme ou par quelque
moyen que ce soit, enregistrement sur support
magnétique, reproduction électronique, méca-
nique, photographique, ou autre, ou de
l'emmagasiner dans un système de recouvrement
sans l'autorisation écrite préalable des
Services de concession des droits de licence,
Division de la commercialisation, Statistique
Canada, Ottawa, Ontario, Canada K1A 0T6.

Janvier 1993

Prix : Canada : 18,20 \$ l'exemplaire,
182 \$ par année

États-Unis : 21,80 \$ US l'exemplaire,
218 \$ US par année

Autres pays : 25,50 \$ US l'exemplaire,
255 \$ US par année

Catalogue 45-004, vol. 47, no. 10

ISSN 0380-8629

Ottawa

Note de reconnaissance

Le succès du système statistique du Canada
repose sur un partenariat bien établi entre
Statistique Canada et la population, les entreprises
et les administrations canadiennes. Sans cette
collaboration et cette bonne volonté, il serait
impossible de produire des statistiques précises
et actuelles.

Symbols

The following standard symbols are used in Statistics Canada publications:

- .. figures not available.
- ... figures not appropriate or not applicable.
- nil or zero.
- amount too small to be expressed.
- p preliminary figures.
- r revised figures.
- x confidential to meet secrecy requirements of the Statistics Act.

ABBREVIATIONS

- n.e.s. not elsewhere specified.
- SIC Standard Industrial Classification.

Signes conventionnels

Les signes conventionnels suivant sont employés uniformément dans les publications de Statistique Canada:

- .. nombres indisponibles.
- ... n'ayant pas lieu de figurer.
- néant ou zéro.
- nombres infimes.
- p nombres provisoires.
- r nombres rectifiés.
- x confidentiel en vertu des dispositions de la Loi sur la statistique relatives au secret.

ABRÉVIATIONS

- n.c.a. non classé(s) ailleurs.
- CAÉ Classification des activités économiques.

The paper used in this publication meets the minimum requirements of American National Standard for Information Sciences - Permanence of Paper for Printed Library Materials, ANSI Z39.48 - 1984.



Le papier utilisé dans la présente publication répond aux exigences minimales de l'American National Standard for Information Sciences - "Permanence of Paper for Printed Library Materials", ANSI Z39.48 - 1984.



TABLE OF CONTENTS

	PAGE
For Further Reading	4
Highlights	5
Table	
1. Crude Oil and Equivalent Received at Canadian Refineries; Runs to still; Supply and Disposition of Petroleum Products	
Atlantic Provinces	6
Québec	16
Ontario	26
Manitoba	36
Alberta	46
British Columbia	56
Yukon	66
Saskatchewan + N.W.T.	76
Canada	86
2. Sales of refined petroleum products and percentage change summary by province	96
Explanatory Notes	
Data Quality and Methodology	99
Definitions	101
List of Reporting Companies	104

TABLE DES MATIÈRES

	PAGE
Lectures suggérées	4
Faits saillants	5
Tableau	
1. Arrivages de pétrole brut et équivalents aux raffineries du Canada; Total pour la distillation; Approvisionnement et utilisation des produits pétroliers	
Provinces de l'Atlantique	6
Québec	16
Ontario	26
Manitoba	36
Alberta	46
Colombie-Britannique	56
Yukon	66
Saskatchewan + T.N.O.	76
Canada	86
2. Sommaire des ventes de produits pétroliers raffinés et des variations en pourcentage par province	96
Renseignements généraux	
Qualité des données et méthodologie	99
Définitions	101
Liste des sociétés déclarantes	104

Catalogue

Monthly Publications

Publications mensuelles

Crude Petroleum and Natural Gas Production	26-006	Production de pétrole brut et de gaz naturel
Coal and Coke Statistics	45-002	Statistiques du charbon et du coke
Oil Pipeline Transport	55-001	Transport de pétrole par pipeline
Gas Utilities	55-002	Services de gaz
Electric Power Statistics	57-001	Statistiques de l'énergie électrique

Quarterly Publication

Publication trimestrielle

Quarterly Report on Energy Supply and Demand in Canada	57-003	Bulletin trimestriel - disponibilité et écoulement de l'énergie au Canada
---	--------	--

Annual Publications

Publications annuelles

Coal Mines	26-206	Mines de charbon
Crude Petroleum and Natural Gas Industry	26-213	L'industrie de pétrole brut et de gaz naturel
Oil Pipeline Transport	55-201	Transport de pétrole par pipeline
Electric Power Statistics, Vol.II	57-202	Statistiques de l'énergie électrique, Vol.II
Electric Power Statistics, Vol.I Electric Power Survey of Capability and Load	57-204	Statistiques de l'énergie électrique, Vol.I, Puissance maximale et la charge des réseaux
Gas Utilities, Transport and Distribution Systems	57-205	Services de gaz (Réseaux de transport et de distribution)
Electric Power Statistics, Vol.III Inventory of Prime Mover and Electric Generating Equipment	57-206	Statistiques de l'énergie électrique, Vol.III, Inventaire des moteurs pri- maires et des générateurs électriques

Highlights

October 1992

- In October, the total volume of crude and equivalents received by refineries decreased 12.0% compared to October 1991. This decrease is due to lower receipts of imported crude and lower receipts of domestic crude. Cumulative refinery receipts decreased 3.5% from volumes recorded during the January-October 1991 period. Canadian refinery production, at 8 361 794 cubic metres (m³), decreased 2.0% from October 1991. Year-to-date production decreased 2.2% over the level recorded during the same period last year.
- October sales of refined petroleum products increased 1.2% compared to the same period of last year to 7 049 083 m³. This increase was due to higher sales of the following products: light fuel oil 47 046 m³, petrochemicals feedstocks 46 792 m³, aviation turbo fuel (kerosene type) 25 420 m³ and motor gasoline 21 790 m³.
- Following the October increase, cumulative sales for 1992 now total 66 518 884 m³, up 1.0% from the same period last year.
- Users should note that of the total imports of refined petroleum products of 659 069 m³ in October 1992, non-reporting companies accounted for 311 100 m³.

Faits saillants

Octobre 1992

- En octobre, le volume total de pétrole brut et équivalent livrés aux raffineries a diminué de 12.0 % comparativement au mois d'octobre 1991. Cette baisse résulte d'une diminution dans les arrivages de brut importé et dans les arrivages de brut domestique. Sur la base cumulative, les arrivages aux raffineries ont diminué de 3.5% par rapport à l'année précédente. En octobre, le volume de production des raffineries a diminué de 2.0% pour atteindre 8 361 794 mètres cubes (m³). La production pour la période janvier-octobre enregistre maintenant une réduction de 2.2% comparativement à la même période en 1991.
- Les ventes de produits pétroliers raffinés en octobre ont augmenté de 1.2% comparativement à la même période de l'année précédente pour atteindre un volume de 7 049 083 m³. Cette hausse est le résultat de ventes plus fortes pour ces produits: mazouts légers 47 046 m³, charges pétrochimiques 46 792 m³, carburéacteur (type kérosène) 25 420 m³ et l'essence pour moteurs 21 790 m³.
- Suite à cette hausse du mois d'octobre, les ventes cumulatives pour l'année 1992 se chiffrent à 66 518 884 m³, une augmentation de 1.0 % par rapport à la même période en 1991.
- Les utilisateurs doivent prendre note que des importations totales de 659 069 m³ de produits pétroliers raffinés en octobre, les compagnies non-rapportantes sont responsables pour un volume de 311 100 m³.

TABLE 1. SUPPLY AND DISPOSITION OF PETROLEUM PRODUCTS, ATLANTIC, OCTOBER 1992

CUBIC METRES	CUM. 1991	CUM. 1992	YEAR 1991	NOV. 1991	DEC. 1991	JAN. 1992	FEB. 1992	MAR. 1992
	CUM. 1991	CUM. 1992	ANN. 1991	NOV. 1991	DEC. 1991	JAN. 1992	FEB. 1992	MARS 1992
1 DOMESTIC CRUDE AND EQUIVALENT RECEIVED		78 651						
A WESTERN CANADA								
B EASTERN CANADA		78 651						
2 TOTAL IMPORTS OF CRUDE AND EQUIV.	13 337 588	11 242 939	16 438 984	1 452 504	1 648 892	1 192 634	1 084 012	1 224 362
A ALGERIA	171 810	193 150	268 136	96 326				
B IRAN	93 547		93 547					
C IRAQ								
D KUWAIT								
E LIBYA								
F MEXICO								
G NIGERIA	2 035 307	1 793 357	2 695 915	368 919	291 689		143 549	434 360
H NORWAY	4 794 937	3 868 956	5 530 759	420 862	314 960	395 284	248 923	542 569
I SAUDI ARABIA	3 213 034	2 787 686	4 096 044	401 508	481 502	400 989	383 492	
J UNITED ARAB EMIRATES	174 423		174 423					
K UNITED KINGDOM	1 659 569	1 337 927	2 144 835		485 266	261 467	228 791	89 960
L UNITED STATES								
M VENEZUELA	794 601	1 105 235	1 034 965	164 889	75 475	154 894	79 257	157 473
N OTHERS	400 360	156 628	400 360					
3 TOTAL CRUDE AND EQUIV. RECEIVED BY REFS (1+2)	13 337 588	11 321 590	16 438 984	1 452 504	1 648 892	1 192 634	1 084 012	1 224 362
A BY PIPELINE								
B BY OTHER MEANS	13 337 588	11 321 590	16 438 984	1 452 504	1 648 892	1 192 634	1 084 012	1 224 362
4 OPENING INVENTORY CRUDE	1 245 952	1 304 148	1 245 952	957 331	1 033 608	1 304 148	1 189 715	1 037 248
5 CLOSING INVENTORY CRUDE	957 331	768 908	1 304 148	1 033 608	1 304 148	1 189 715	1 037 248	929 061
6 LOSSES & ADJUSTMENTS	457	1 661	451	-8	2	- 271	1	-1
7 CRUDE & EQUIV. CHARGED	13 625 752	11 855 169	16 380 337	1 376 235	1 378 350	1 307 338	1 236 478	1 332 570
A CONVENTIONAL CRUDE LIGHT	11 248 909	9 924 876	13 680 624	1 195 293	1 236 422	1 132 464	1 075 581	1 174 868
B CONVENTIONAL CRUDE HEAVY	2 184 075	1 890 586	2 506 945	180 942	141 928	174 874	160 897	157 702
C SYNTHETIC CRUDE OIL		5 395						
D CRUDE BITUMEN		34 312						
E CONDENSATE & PENTANES	192 768		192 768					
8 OTHER MATERIALS CHARGED	1 515 373	1 642 556	1 849 942	139 068	195 501	225 683	175 912	179 938
A CRUDE TOPS	1 384 704	1 485 984	1 711 514	138 022	188 788	225 122	174 561	179 226
B CRUDE BOTTOMS	37 343	2 921	37 883	162	378		243	195
C LPG'S	3 690	94 048	6 819		3 129	469	164	
D NATURAL GAS		38						
E LUBES FOR REPROCESSING								
F OTHER FEEDSTOCKS	89 636	59 565	93 726	884	3 206	92	944	517
9 TOTAL FEED CHARGED (7+8)	15 141 125	13 497 725	18 230 279	1 515 303	1 573 851	1 533 021	1 412 390	1 512 508
10 REFINERY LOSSES	- 352 427	- 288 688	- 375 205	288	-23 066	-55 450	-32 842	-40 648
TOTAL, ALL PRODUCTS								
1 REFINERY PRODUCTION	15 493 552	13 786 413	18 605 484	1 515 015	1 596 917	1 588 471	1 445 232	1 553 156
4 TRANSFERS TO REFINERY FEEDSTOCKS	1 515 373	1 642 556	1 849 942	139 068	195 501	225 683	175 912	179 938
5 IMPORTS	3 672 564	3 199 928	4 492 325	468 206	351 555	461 991	301 106	539 089
6 EXPORTS	7 129 514	5 117 557	8 515 985	547 609	838 862	464 272	688 873	583 623
7 INTERPROVINCIAL -IN-	1 119 896	975 319	1 392 673	191 815	80 962	79 973	96 017	64 733
8 INTERPROVINCIAL -OUT-	1 319 635	1 210 812	1 678 454	190 696	168 123	74 979	123 104	157 805
9 CLOSING INVENTORY	2 403 467	2 228 952	2 322 384	2 694 930	2 322 384	2 351 544	2 128 710	2 084 999
10 REC. FROM NON-REP. COS.	25 602	45 480	25 946	201	143	239	230	1 032
11 REC. FROM REP. COS.	1 964 759	2 365 446	2 395 363	212 801	217 803	223 415	266 015	258 566
12 DEL. TO REPORTING COS.	1 897 119	2 307 249	2 340 398	218 826	224 453	205 627	262 587	252 237
13 LOSSES & ADJUSTMENTS	37 286	54 414	26 362	-9 856	-1 068	22 404	4 587	16 902
14 OWN CONSUMPTION	960 495	883 750	1 129 727	71 088	98 144	116 101	104 500	110 633
15 DOMESTIC SALES	9 026 095	9 249 680	11 061 150	939 144	1 095 911	1 215 863	971 871	1 159 149

TABLEAU 1. APPROVISIONNEMENT ET UTILISATION, PRODUITS PETROLIERS, ATLANTIQUE, OCTOBRE 1992

APR. 1992	MAY 1992	JUNE 1992	JULY 1992	AUG. 1992	SEP. 1992	OCT. 1992	OCT. 1991		METRES CUBES
AVR. 1992	MAI 1992	JUIN 1992	JUI. 1992	AOUT 1992	SEP. 1992	OCT. 1992	OCT. 1991		
							78 651	ARRIVAGES DE PETROLE BRUT & EQUIV. DOMESTIQUE	1
							78 651	DE L'OUEST DU CANADA	A
								DE L'EST DU CANADA	B
1 130 323	901 090	1 224 806	976 540	1 124 100	1 638 084	746 988	1 431 890	TOTAL DES IMPORTATIONS DE BRUT ET D'EQUIVALENTE	2
				94 436	98 714			ALGERIE	A
								IRAN	B
								IRAQ	C
								KOWEIT	D
								LYBIE	E
								MEXIQUE	F
424 492	391 977		145 369	95 013	437 361	145 728	354 104	NIGERIA	G
407 378	334 371	517 195	145 735	555 924	363 229	341 234	391 825	NORVEGE	H
		374 329	364 410	378 727	391 184	87 177	444 022	ARABIE SAOUDITE	I
75 937		174 169	166 295		265 834	95 474	83 142	EMIRATES ARABES UNIS	J
161 323	79 307	159 113	154 731		81 762	77 375	158 797	ROYAUME-UNI	K
61 193	95 435							ETATS UNIS	L
								VENEZUELA	M
								AUTRES	N
1 130 323	901 090	1 224 806	976 540	1 124 100	1 638 084	825 639	1 431 890	TOTAL ARRIV. DE BRUT ET EQUIV. AUX RAFFS. (1+2)	3
1 130 323	901 090	1 224 806	976 540	1 124 100	1 638 084	825 639	1 431 890	PAR PIPE-LINE	A
929 041	857 450	1 006 756	1 312 952	989 075	849 660	1 344 012	910 617	PAR D'AUTRES MOYENS	B
857 450	1 006 756	1 312 952	989 075	849 660	1 344 012	768 908	957 331	STOCKS DE BRUT - DEBUT	4
-3	-1		2	-2		1 936		STOCKS DE BRUT - FIN	5
								PERTES ET RECTIFICATIONS	6
1 201 917	751 785	918 610	1 300 615	1 263 517	1 143 732	1 398 807	1 385 176	BRUT & EQUIV. INTRODUIT	7
1 048 596	591 745	709 073	973 646	1 100 042	907 077	1 211 784	1 089 198	BRUT CONVENTIONNEL LEGER	A
153 321	160 040	209 537	292 457	158 080	236 655	187 023	295 978	BRUT CONVENTIONNEL LOURD	B
			34 312	5 395				PETROLE BRUT SYNTHETIQUE	C
								PETROLE BITUMINEUX LOURD	D
								CONDENSATS ET PENTANES	E
249 305	207 815	237 498	194 390	86 407	10 884	74 724	49 651	AUTRES MAT. UTILISEES	8
196 640	192 036	213 109	171 697	60 544		73 049	43 654	PRODUITS DE DECANATATION	A
162	344	216	202	243		316	5 846	RESIDUS DE BRUT	B
12 102	14 726	18 128	18 919	23 396		1 000		GPI	C
						5 197		GAZ NATUREL	D
							38	LUBRIFIANTS RECYCLABLES	E
40 401	709	6 045	3 572	2 224	4 687		374	AUTRES CHARGES D'ALIMEN.	F
1 451 222	959 600	1 156 108	1 494 805	1 349 924	1 154 616	1 473 531	1 434 827	TOTAL ALIMENTATION(7+8)	9
-35 591	-19 523	-8 415	-21 785	-26 110	-26 709	-21 615	-45 545	PERTES EN RAFFINERIE	10
								TOTAL, TOUS LES PRODUITS	
1 486 813	979 123	1 164 523	1 516 590	1 376 034	1 181 325	1 495 146	1 480 372	PROD. DES RAFFINERIES	1
								RETOUR POUR ALIMENTATION	4
249 305	207 815	237 498	194 390	86 407	10 884	74 724	49 651	DES RAFFINERIES	
393 739	393 660	270 145	154 912	116 296	255 137	313 853	450 327	IMPORTATIONS	5
553 163	438 744	487 628	508 526	479 001	531 305	382 422	603 708	EXPORTATIONS	6
77 794	110 182	79 615	95 782	142 770	104 816	123 637	187 366	ENTREES INTER-PROVINCES	7
91 155	161 070	119 202	122 602	87 677	117 548	155 670	241 375	SORTIES INTER-PROVINCES	8
2 215 167	1 911 525	1 692 991	1 725 850	1 857 091	1 871 560	2 228 952	2 403 467	INVENTAIRE DE FERMETURE	9
1 064	1 289	5 874	5 138	13 365	11 845	5 404	1 697	ARRIV. SOC. NON-DECLAR.	10
226 035	240 568	186 946	189 473	240 240	229 652	304 536	199 178	ARRIV. DES SOC. DECLAR.	11
199 474	242 758	191 445	164 172	240 412	261 519	287 018	205 278	EXPED. AUX SOC. DECLAR.	12
-1 154	5 057	3 832	2 921	-1 081	467	479	12 054	PERTES & RECTIFICATIONS	13
98 644	79 271	81 552	72 343	78 593	62 390	79 721	84 732	AUTO CONSOMMATION	14
864 688	893 749	804 480	864 082	786 455	784 193	905 150	1 012 389	VENTES INTERIEURES	15

TABLE 1. SUPPLY AND DISPOSITION OF PETROLEUM PRODUCTS, ATLANTIC, OCTOBER 1992

CUBIC METRES	CUM. 1991	CUM. 1992	YEAR 1991	NOV. 1991	DEC. 1991	JAN. 1992	FEB. 1992	MAR. 1992
	CUM. 1991	CUM. 1992	ANN. 1991	NOV. 1991	DEC. 1991	JAN. 1992	FEV. 1992	MARS 1992
PROPANE & PROPANE MIXES								
1 PRODUCTION	139 263	117 403	163 430	12 861	11 306	13 716	17 570	15 178
2 INTERPRODUCT TRANSFERS	1 485	- 173	1 485			- 173		
A. OF WHICH TO PETROCHEMS								
3 NET PRODUCTION	140 748	117 230	164 915	12 861	11 306	13 543	17 570	15 178
4 TRANSFERS TO REF. FEED.								
5 IMPORTS								
6 EXPORTS								
7 INTERPROVINCIAL -IN-	9 904	450	9 904			438		
8 INTERPROVINCIAL -OUT-	6 076	72 674	35 461	29 383	2		24 528	6 293
9 CLOSING INVENTORY	34 236	1 992	14 463	8 831	14 463	17 914	90	2 408
10 REC. FROM NON-REP. COS.								
11 REC. FROM REP. COS.	9 969		9 969					
12 TO REPORTING COS.	10 305		10 305					
13 LOSSES & ADJUSTMENTS	4 254	44	4 872	599	19	20	6	56
14 OWN CONSUMPTION								
15 DOMESTIC SALES	107 839	57 433	121 776	8 284	5 653	10 510	10 860	6 511
16 TOTAL EXPORT(N.E.B.145)	4 865	2 423	5 620	298	457	466	393	337
BUTANE & BUTANE MIXES								
1 PRODUCTION	278 845	362 314	354 676	32 014	43 817	33 246	43 818	27 188
2 INTERPRODUCT TRANSFERS	- 110 373	- 124 663	- 149 617	-19 116	-20 128	-19 175	-19 157	-10 496
A. OF WHICH TO PETROCHEMS								
3 NET PRODUCTION	168 472	237 651	205 059	12 898	23 689	14 071	24 661	16 692
4 TRANSFERS TO REF. FEED.	3 690	94 048	6 819		3 129	469	164	
5 IMPORTS	31 740	4 909	31 740					
6 EXPORTS								
7 INTERPROVINCIAL -IN-	772	56 041	772			469		
8 INTERPROVINCIAL -OUT-	86 514	115 719	120 655	23 632	10 509		15 462	5 674
9 CLOSING INVENTORY	20 438	36 019	8 700	4 470	8 700	12 043	11 949	4 226
10 REC. FROM NON-REP. COS.	3 967	41 206	3 967					911
11 REC. FROM REP. COS.	772	65 619	772					
12 TO REPORTING COS.	888	65 571	888					
13 LOSSES & ADJUSTMENTS	4 019	- 110	3 534	- 360	- 125	110	- 129	- 219
14 OWN CONSUMPTION	60 588	87 121	70 746	4 940	5 218	8 870	7 443	15 332
15 DOMESTIC SALES	36 309	15 758	37 691	654	728	1 748	1 815	4 539
16 TOTAL EXPORT(N.E.B.145)	4 545	704	4 545				704	
PETRO-CHEM FEEDSTOCKS								
1 PRODUCTION	107 775	78 248	119 998	7 042	5 181	8 470	8 057	9 595
2 INTERPRODUCT TRANSFERS	-6 334	116	-6 334			69		
A. OF WHICH ENERGY								
BACKFLOWS								
3 NET PRODUCTION	101 441	78 364	113 664	7 042	5 181	8 539	8 057	9 595
4 TRANSFERS TO REF. FEED.								
5 IMPORTS								
6 EXPORTS	6 185		6 185					
7 INTERPROVINCIAL -IN-	261	221	266		5	9	25	27
8 INTERPROVINCIAL -OUT-								
9 CLOSING INVENTORY	1 079	146		98		37	96	196
10 REC. FROM NON-REP. COS.		397						
11 REC. FROM REP. COS.								
12 TO REPORTING COS.								
13 LOSSES & ADJUSTMENTS	-6 051	1	-6 050		1	-1	1	
14 OWN CONSUMPTION								
15 DOMESTIC SALES	107 265	78 835	120 571	8 023	5 283	8 512	8 022	9 522
NAPHTHA SPECIALTIES								
1 PRODUCTION		1	83	46	37			
2 INTERPRODUCT TRANSFERS		- 117				-69		-1
3 NET PRODUCTION		- 116	83	46	37	-69		-1
4 TRANSFERS TO REF. FEED.								
5 IMPORTS	165	102	227	28	34	33	28	8
6 EXPORTS	1		1					
7 INTERPROVINCIAL -IN-	2 696	1 902	3 032	161	175	279	402	242
8 INTERPROVINCIAL -OUT-	5 665	34	5 678	13		1		
9 CLOSING INVENTORY	512	440	463	456	463	464	470	431
10 REC. FROM NON-REP. COS.	69		69					
11 REC. FROM REP. COS.		107						
12 TO REPORTING COS.	22	60	22			1		
13 LOSSES & ADJUSTMENTS	-26	-77	11	36	1	1	-3	3
14 OWN CONSUMPTION	10	2	10			1		
15 DOMESTIC SALES	3 184	1 999	3 664	242	238	238	427	285

TABEAU 1. APPROVISIONNEMENT ET UTILISATION, PRODUITS PETROLIERS, ATLANTIQUE, OCTOBRE 1992

APR. 1992	MAY 1992	JUNE 1992	JULY 1992	AUG. 1992	SEP. 1992	OCT. 1992	OCT. 1991	
AVR. 1992	MAI 1992	JUIN 1992	JUI. 1992	AOUT 1992	SEP. 1992	OCT. 1992	OCT. 1991	METRES CUBES
								PRDPANE & MEL DE PROPANE
14 215	7 616	8 074	10 215	9 495	9 032	12 292	14 404	PRODUCTION 1
								ECHANGES INTER-PRODUITS 2
14 215	7 616	8 074	10 215	9 495	9 032	12 292	14 404	PORTION POUR PETROCHIM. A. 3
								PRODUCTION NETTE 3
								RETOUR POUR ALIMENT. 4
								IMPORTATIONS 5
								EXPORTATIONS 6
7 044	5 025	4 732	5 743	5 705	5 710	7 894		ENTREES INTER-PROVINCES 7
3 506	1 275	959	-1 124	493	-16	1 992	34 236	SORTIES INTER-PROVINCES 8
								INVENTAIRE DE FERMETURE 9
								ARRIV. SOC. NON-DECLAR. 10
								ARRIV. DES SOC. DECLAR. 11
								EXPED. AUX SOC. DECLAR. 12
3		18	12	162	-117	-116	15	PERTES & RECTIFICATIONS 13
								AUTO CONSOMMATION 14
6 070	4 822	3 640	6 563	2 023	3 948	2 506	9 823	VENTES INTERIEURES 15
577	280	370					567	TOTAL EXPORT(O.N.E.145) 16
								BUTANE ET MEL DE BUTANE
41 803	22 812	31 973	40 211	51 636	37 984	31 643	34 605	PRODUCTION 1
-8 818	-4 650	-6 164	-12 453	-7 946	-17 976	-17 828	-12 701	ECHANGES INTER-PRODUITS 2
32 985	18 162	25 809	27 758	43 690	20 008	13 815	21 904	PORTION POUR PETROCHIM. A. 3
								PRDDUCTION NETTE 3
								RETOUR POUR ALIMENT. 4
								IMPORTATIONS 5
								EXPORTATIONS 6
12 102	14 726	18 128	18 919	23 396	5 197	947		ENTREES INTER-PROVINCES 7
4 909							10 721	SORTIES INTER-PROVINCES 8
7 193	17 177	11 445	10 582	6 192	2 314	669		INVENTAIRE DE FERMETURE 9
16 494	15 327	12 362	14 045	10 468	15 011	10 876	20 438	ARRIV. SOC. NON-DECLAR. 10
							1 433	ARRIV. DES SOC. DECLAR. 11
8 333	4 303	9 495	11 800	31 821	38 125	36 019	20 438	EXPED. AUX SOC. DECLAR. 12
696		5 275	4 644	12 932	11 640	5 108	1 433	
7 193	15 997	13 541	14 236	10 464	3 519	669		
7 193	17 177	13 541	14 236	9 236	3 519	669	116	
204	95	-124	-14	-17	-5	-11	-126	PERTES & RECTIFICATIONS 13
12 163	6 599	5 946	6 447	8 931	6 541	8 849	8 729	AUTO CONSOMMATION 14
713	1 442	1 025	1 282	1 243	914	1 037	982	VENTES INTERIEURES 15
								TOTAL EXPORT(O.N.E.145) 16
								CHARGES PETROCHIMIQUES
6 993	8 247	6 568	8 616	7 202	7 561	6 939	40 966	PRODUCTION 1
			35		12			ECHANGES INTER-PRODUITS 2
6 993	8 247	6 568	8 651	7 202	7 573	6 939	40 966	DONT LE RENVOI DES PRODUITS ENERGETIQUES A. 3
								PRODUCTION NETTE 3
								RETOUR POUR ALIMENT. 4
								IMPORTATIONS 5
								EXPORTATIONS 6
160								ENTREES INTER-PROVINCES 7
								SORTIES INTER-PROVINCES 8
253	144	48	96	141	205	146	1 079	INVENTAIRE DE FERMETURE 9
		397						ARRIV. SOC. NON-DECLAR. 10
								ARRIV. DES SOC. DECLAR. 11
								EXPED. AUX SOC. DECLAR. 12
			1	49	-49			PERTES & RECTIFICATIONS 13
								AUTO CONSOMMATION 14
7 096	8 356	7 061	8 602	7 108	7 558	6 998	41 180	VENTES INTERIEURES 15
								PROD SPECIAUX BASE/NAPH
							1	PRODUCTION 1
			-35		-12			ECHANGES INTER-PRODUITS 2
			-35		-12		1	PRDDUCTION NETTE 3
								RETOUR POUR ALIMENT. 4
							23	IMPORTATIONS 5
								EXPORTATIONS 6
400	74	68	83	103	90	161	438	ENTREES INTER-PROVINCES 7
	27		6					SORTIES INTER-PROVINCES 8
422	400	460	415	437	428	440	512	INVENTAIRE DE FERMETURE 9
								ARRIV. SOC. NON-DECLAR. 10
		107						ARRIV. DES SOC. DECLAR. 11
		52		2	1	4	1	EXPED. AUX SOC. DECLAR. 12
3	-26	-53	-3	-1	3	-1	-7	PERTES & RECTIFICATIONS 13
1							2	AUTO CONSOMMATION 14
419	105	125	90	80	83	147	447	VENTES INTERIEURES 15

TABLE 1. SUPPLY AND DISPOSITION OF PETROLEUM PRODUCTS, ATLANTIC, OCTOBER 1992

CUBIC METRES	CUM. 1991	CUM. 1992	YEAR 1991	NOV. 1991	DEC. 1991	JAN. 1992	FEB. 1992	MAR. 1992
	CUM. 1991	CUM. 1992	ANN. 1991	NOV. 1991	DEC. 1991	JAN. 1992	FEV. 1992	MARS 1992
AVIATION GASOLINE								
1 PRODUCTION								
2 INTERPRODUCT TRANSFERS	-10	- 391	-10			-1		
3 NET PRODUCTION	-10	- 391	-10			-1		
4 TRANSFERS TO REF. FEED.								
5 IMPORTS								
6 EXPORTS								
7 INTERPROVINCIAL -IN-	7 379	6 223	7 917	228	310	265	324	353
8 INTERPROVINCIAL -OUT-	1 536	385	1 536			24		
9 CLOSING INVENTORY	4 549	4 198	4 532	4 611	4 532	4 492	4 565	4 606
10 REC. FROM NON-REP. COS.								
11 REC. FROM REP. COS.	2 355	1 137	2 537	64	118	74	10	273
12 TO REPORTING COS.	1 052	936	1 234	64	118	74	88	78
13 LOSSES & ADJUSTMENTS	173	110	49	- 125	1	-22	9	11
14 OWN CONSUMPTION	3		3					
15 DOMESTIC SALES	6 284	5 872	6 963	291	388	302	164	496
MOTOR GASOLINE								
1 PRODUCTION	4 528 480	4 175 741	5 371 810	384 794	458 536	484 939	453 722	511 774
2 INTERPRODUCT TRANSFERS	113 114	175 088	151 957	19 234	19 609	19 434	19 163	10 386
3 NET PRODUCTION	4 641 594	4 350 829	5 523 767	404 028	478 145	504 373	472 885	522 160
4 TRANSFERS TO REF. FEED.	201	164	238	16	21	20	3	20
5 IMPORTS	5 518		5 518					
6 EXPORTS	2 304 831	1 943 069	2 616 199	145 022	166 346	149 366	243 190	225 032
7 INTERPROVINCIAL -IN-	207 057	273 240	233 350	19 114	7 179	18 102	21 808	23 391
8 INTERPROVINCIAL -OUT-	423 413	402 363	492 802	29 669	39 800	27 992	31 954	31 426
9 CLOSING INVENTORY	400 319	404 783	476 366	426 159	476 366	606 855	613 965	676 016
10 REC. FROM NON-REP. COS.								
11 REC. FROM REP. COS.	1 000 360	1 213 249	1 224 518	108 087	116 071	94 510	93 699	115 279
12 TO REPORTING COS.	975 370	1 189 774	1 196 071	106 510	114 191	85 262	103 660	121 772
13 LOSSES & ADJUSTMENTS	39 337	40 244	45 818	6 293	180	8 553	8 411	5 957
14 OWN CONSUMPTION	1 407	785	1 616	116	93	90	87	120
15 DOMESTIC SALES	2 321 639	2 332 502	2 769 951	217 763	230 549	215 213	193 977	214 452
SALES BY GRADE:								
16 PREMIUM	381 590	438 402	462 388	38 566	42 232	39 299	33 910	37 437
17 MID GRADE	145 858	146 444	174 312	13 400	15 054	14 183	12 569	14 255
18 REGULAR NO-LEAD	1 794 179	1 747 590	2 133 239	165 797	173 263	161 731	147 498	162 760
19 REGULAR LEADED	12	66	12					
20 RETAIL SALES OF HOGAS	2 101 224	2 116 004	2 507 124	197 074	208 826	194 574	175 375	193 914
AV-TURBO FUEL KERO TYPE								
1 PRODUCTION	550 138	280 585	619 191	32 801	36 252	25 829	20 997	27 065
2 INTERPRODUCT TRANSFERS	-91 555	-60 162	- 120 003	-15 511	-12 937	-6 633	-14 829	-7 191
3 NET PRODUCTION	458 583	220 423	499 188	17 290	23 315	19 196	6 168	19 874
4 TRANSFERS TO REF. FEED.								
5 IMPORTS	57 900	9 887	57 900					
6 EXPORTS	262 457	5 006	270 359	231	7 671	33		3 336
7 INTERPROVINCIAL -IN-	108 946	91 661	143 223	22 842	11 435	9 904	13 314	20
8 INTERPROVINCIAL -OUT-	48 546	8 577	48 634		88	35		3 228
9 CLOSING INVENTORY	133 859	126 332	146 511	146 276	146 511	148 045	148 933	134 815
10 REC. FROM NON-REP. COS.								
11 REC. FROM REP. COS.	71 661	53 070	89 684	16 969	1 054	3 734	2 777	4 110
12 TO REPORTING COS.	45 094	55 963	62 152	16 045	1 013	3 735	2 845	4 783
13 LOSSES & ADJUSTMENTS	6 551	282	6 977	- 340	766	232	207	- 367
14 OWN CONSUMPTION	470		470					
15 DOMESTIC SALES	332 529	325 392	387 308	28 748	26 031	27 265	18 319	27 142
AV-TURBO FUEL NAPH TYPE								
1 PRODUCTION	109 757	145 624	119 902	6 919	3 226	7 253	6 262	14 531
2 INTERPRODUCT TRANSFERS	-1 219	- 387	-1 269	-40	-10		-1	
3 NET PRODUCTION	108 538	145 237	118 633	6 879	3 216	7 253	6 261	14 531
4 TRANSFERS TO REF. FEED.	30	9	30					
5 IMPORTS								
6 EXPORTS	40 034	8 024	40 034					
7 INTERPROVINCIAL -IN-	43 608	4 367	43 627	306	- 287	481	526	231
8 INTERPROVINCIAL -OUT-	704	3 042	7 996	7 292				257
9 CLOSING INVENTORY	37 682	28 752	22 820	27 576	22 820	23 362	23 943	28 714
10 REC. FROM NON-REP. COS.								
11 REC. FROM REP. COS.								
12 TO REPORTING COS.								
13 LOSSES & ADJUSTMENTS	1 416	1 549	1 573	85	72	205	134	310
14 OWN CONSUMPTION	159		159					
15 DOMESTIC SALES	116 659	131 048	134 186	9 914	7 613	6 987	6 072	9 424

TABLEAU 1. APPROVISIONNEMENT ET UTILISATION, PRODUITS PETROLIERS, ATLANTIQUE, OCTOBRE 1992

APR. 1992	MAY 1992	JUNE 1992	JULY 1992	AUG. 1992	SEP. 1992	OCT. 1992	OCT. 1991	
AVR. 1992	MAI 1992	JUIN 1992	JUI. 1992	AOUT 1992	SEP. 1992	OCT. 1992	OCT. 1991	METRES CUBES
								ESSENCE D'AVIATION
		- 309	-81				-1	PRODUCTION
		309	-81				-1	ECHANGES INTER-PRODUITS
								PRODUCTION NETTE
								RETOUR POUR ALIMENT.
								IMPORTATIONS
								EXPORTATIONS
								ENTREES INTER-PROVINCES
								SORTIES INTER-PROVINCES
212	612	716	1 146	1 329	1 080	186	843	INVENTAIRE DE FERMETURE
		30		331				ARRIV. SOC. NON-DECLAR.
4 404	4 168	3 701	3 916	4 161	4 536	4 198	4 549	ARRIV. DES SOC. DECLAR.
110	74	172	112	126	52	134	121	ARRIV. DES SOC. DECLAR.
64	138	108	123	94	42	127	121	EXPED. AUX SOC. DECLAR.
16	14	-5	53	6	18	10	39	PERTES & RECTIFICATIONS
								AUTO CONSOMMATION
444	770	913	786	779	697	521	512	VENTES INTERIEURES
								ESSENCE POUR MOTEURS
								PRODUCTION
								ECHANGES INTER-PRODUITS
								PRODUCTION NETTE
								RETOUR POUR ALIMENT.
								IMPORTATIONS
								EXPORTATIONS
								ENTREES INTER-PROVINCES
								SORTIES INTER-PROVINCES
443 470	329 449	376 279	471 273	405 575	332 634	366 626	353 100	INVENTAIRE DE FERMETURE
7 155	48 648	11 573	13 094	7 938	19 868	17 829	12 542	ARRIV. SOC. NON-DECLAR.
450 625	378 097	387 852	484 367	413 513	352 502	384 455	365 642	ARRIV. DES SOC. DECLAR.
20	26	11	24	11	13	16	30	ARRIV. DES SOC. DECLAR.
200 969	249 858	249 370	161 573	138 690	199 212	125 809	121 816	EXPED. AUX SOC. DECLAR.
6 247	69 873	15 057	9 855	29 310	25 724	53 873	6 812	PERTES & RECTIFICATIONS
27 609	72 720	54 088	38 041	36 788	32 365	49 380	60 381	AUTO CONSOMMATION
703 810	602 619	440 789	490 299	502 616	381 344	404 783	400 319	VENTES INTERIEURES
114 921	129 803	100 648	119 579	146 675	134 225	163 910	109 761	VENTES PAR CATEGORIE:
95 403	127 051	101 364	95 329	143 017	156 954	159 962	113 589	SUPER
4 750	3 422	494	2 283	1 931	1 287	3 156	2 805	INTERMEDIAIRE
75	65	103	45	53	81	66	99	ORDINAIRE SANS PLOMB
215 173	225 822	259 957	266 996	256 691	243 811	240 410	241 594	ORDINAIRE AVEC PLOMB
39 429	41 955	49 192	51 986	50 581	47 159	47 454	42 944	VENTES NETTES AU DETAIL
13 876	13 231	16 269	17 041	16 023	14 188	14 809	15 728	
161 854	170 621	194 477	197 969	190 069	182 464	178 147	182 922	
14	15	19	18	18				
194 942R	204 672R	235 499R	242 401	234 258	221 664	218 705	218 839	
								CARBUREACTEUR-TYPE KERO
								PRODUCTION
								ECHANGES INTER-PRODUITS
								PRODUCTION NETTE
								RETOUR POUR ALIMENT.
								IMPORTATIONS
								EXPORTATIONS
								ENTREES INTER-PROVINCES
								SORTIES INTER-PROVINCES
21 396	19 606	27 866	39 936	40 029	27 795	30 066	18 666	INVENTAIRE DE FERMETURE
-4 162	-13 884	-2 408	- 299	-1 265	-3 081	-6 410	-5 289	ARRIV. SOC. NON-DECLAR.
17 234	5 722	25 458	39 637	38 764	24 714	23 656	13 377	ARRIV. DES SOC. DECLAR.
	9 887							ARRIV. DES SOC. DECLAR.
	31	387	28	1 163		28	6 806	PERTES & RECTIFICATIONS
371	138	12 035	19 808	17 680	10 643	7 748	32 733	AUTO CONSOMMATION
		1 629		13	3 672			VENTES INTERIEURES
121 349	111 019	107 865	121 492	129 585	121 232	126 332	133 859	VENTES PAR CATEGORIE:
1 471	8 289	5 838	3 752	13 315	2 096	7 688	6 810	SUPER
1 387	8 372	6 236	5 147	12 179	6 064	5 215	6 785	INTERMEDIAIRE
313	-1 432	3 342	- 469	-1 291	- 177	-76	4 398	ORDINAIRE SANS PLOMB
							1	ORDINAIRE AVEC PLOMB
30 842	27 395	34 891	44 864	49 602	36 247	28 825	36 183	VENTES NETTES AU DETAIL
								CARBUREACTEUR-TYPE NAPHTE
								PRODUCTION
								ECHANGES INTER-PRODUITS
								PRODUCTION NETTE
								RETOUR POUR ALIMENT.
								IMPORTATIONS
								EXPORTATIONS
								ENTREES INTER-PROVINCES
								SORTIES INTER-PROVINCES
7 205	13 073	12 374	18 584	19 563	26 495	20 284	15 158	INVENTAIRE DE FERMETURE
7 205	13 073	12 298	18 385	19 521	26 500	20 298	15 014	ARRIV. SOC. NON-DECLAR.
9								ARRIV. DES SOC. DECLAR.
8 024		944	218	232	151	228	8 055	ARRIV. DES SOC. DECLAR.
704	652				1 588	1 197	10 923	EXPED. AUX SOC. DECLAR.
16 199	15 739	12 765	13 238	16 915	22 592	28 752	37 682	PERTES & RECTIFICATIONS
								AUTO CONSOMMATION
207	53	579	- 261	122	12	188	78	VENTES INTERIEURES
12 184	14 132	15 637	18 311	15 954	19 374	12 973	15 679	

TABLE 1. SUPPLY AND DISPOSITION OF PETROLEUM PRODUCTS, ATLANTIC, OCTOBER 1992

CUBIC METRES	CUM. 1991	CUM. 1992	YEAR 1991	NOV. 1991	DEC. 1991	JAN. 1992	FEB. 1992	MAR. 1992
	CUM. 1991	CUM. 1992	ANN. 1991	NOV. 1991	DEC. 1991	JAN. 1992	FEV. 1992	MARS 1992
STOVE OIL KEROSENE								
1 PRODUCTION	165 766	103 178	177 893	4 921	7 206	10 838	616	10 233
2 INTERPRODUCT TRANSFERS	- 113 234	-77 191	- 122 786	-8 284	-1 268	-2 859	-36 772	-2 661
3 NET PRODUCTION	52 532	25 987	55 107	-3 363	5 938	7 979	-36 156	7 572
4 TRANSFERS TO REF. FEED.	24		24					
5 IMPORTS	123 997		123 997					
6 EXPORTS	5 083	6 953	5 083			3 214	3 391	243
7 INTERPROVINCIAL -IN-	16 469	64 885	22 129	2	5 658	17 229	35 088	399
8 INTERPROVINCIAL -OUT-	55 065	24 549	101 621	46 105	451	2 220	1 396	486
9 CLOSING INVENTORY	125 428	45 867	70 046	73 853	70 046	73 798	52 887	46 244
10 REC. FROM NON-REP. COS.								
11 REC. FROM REP. COS.	113 926	44 763	131 384	4 039	13 419	8 272	9 231	7 122
12 TO REPORTING COS.	96 346	39 838	119 070	8 935	13 789	5 942	8 822	6 351
13 LOSSES & ADJUSTMENTS	4 074	5 041	-8 071	-11 932	- 213	1 592	993	425
14 OWN CONSUMPTION	96	239	115	19		33	25	31
15 DOMESTIC SALES	84 754	83 194	108 675	9 126	14 795	16 727	14 447	14 200
DIESEL FUEL OIL								
1 PRODUCTION	2 122 361	1 810 490	2 576 218	211 674	242 183	245 291	211 250	187 784
2 INTERPRODUCT TRANSFERS	250 969	251 088	266 885	13 606	2 310	-37 317	30 821	-11 627
3 NET PRODUCTION	2 373 330	2 061 578	2 843 103	225 280	244 493	207 974	242 071	176 157
4 TRANSFERS TO REF. FEED.	92	597	161	39	30	36	15	
5 IMPORTS	18 783	100	18 783					
6 EXPORTS	1 214 399	737 153	1 408 077	30 762	162 916	84 452	128 487	106 889
7 INTERPROVINCIAL -IN-	176 079	99 554	237 314	56 680	4 555	6 559	1 215	3 534
8 INTERPROVINCIAL -OUT-	67 867	116 905	114 266		46 399		9 388	45 674
9 CLOSING INVENTORY	321 098	217 372	317 804	429 667	317 804	323 347	294 996	192 736
10 REC. FROM NON-REP. COS.								
11 REC. FROM REP. COS.	473 739	541 332	587 703	61 233	52 731	45 039	63 911	59 716
12 TO REPORTING COS.	468 946	541 321	590 854	60 286	61 622	47 196	64 441	59 615
13 LOSSES & ADJUSTMENTS	-8 895	4 926	-17 995	-2 465	-6 635	5 713	-2 030	10 821
14 OWN CONSUMPTION	3 315	5 735	4 790	660	815	658	501	871
15 DOMESTIC SALES	1 415 607	1 396 359	1 709 444	145 342	148 495	115 974	134 746	117 797
LIGHT FUEL OIL (#2 & 3)								
1 PRODUCTION	3 486 951	3 066 758	4 173 859	355 000	331 908	354 336	325 339	359 541
2 INTERPRODUCT TRANSFERS	-36 171	- 128 161	-16 489	8 786	10 896	45 306	20 192	19 694
3 NET PRODUCTION	3 450 780	2 938 597	4 157 370	363 786	342 804	399 642	345 531	379 235
4 TRANSFERS TO REF. FEED.	184	124	222	18	20	21	40	4
5 IMPORTS	182 012	94 284	290 586	73 220	35 354			188
6 EXPORTS	1 641 323	1 367 157	2 067 755	155 050	271 382	169 911	190 522	181 823
7 INTERPROVINCIAL -IN-	113 704	77 192	145 075	4 445	26 926	17 454	16 563	922
8 INTERPROVINCIAL -OUT-	446 554	308 828	544 304	53 532	44 218	33 803	33 468	49 224
9 CLOSING INVENTORY	596 550	547 534	528 884	678 670	528 884	471 246	365 830	278 006
10 REC. FROM NON-REP. COS.								
11 REC. FROM REP. COS.	195 573	349 491	243 598	18 200	29 825	67 884	60 885	58 935
12 TO REPORTING COS.	196 186	333 586	240 069	17 036	26 847	60 209	60 740	53 461
13 LOSSES & ADJUSTMENTS	18 768	15 041	22 576	- 327	4 135	7 687	-2 318	1 330
14 OWN CONSUMPTION	2 393	2 557	2 398	2	3	7	256	82
15 DOMESTIC SALES	1 395 662	1 413 621	1 785 972	152 220	238 090	270 980	245 687	241 180
HEAVY FUEL OIL (#4,5 & 6)								
1 PRODUCTION	2 464 772	2 200 919	3 071 647	285 799	321 076	306 834	256 112	276 246
2 INTERPRODUCT TRANSFERS	28 237	77 028	52 818	10 413	14 168	7 472	1 968	1 860
3 NET PRODUCTION	2 493 009	2 277 947	3 124 465	296 212	335 244	314 306	258 080	278 106
4 TRANSFERS TO REF. FEED.		6 368	13 278	12 465	813	113	1 483	1 014
5 IMPORTS	1 551 196	1 553 158	1 983 876	218 922	213 758	346 100	128 000	355 672
6 EXPORTS	1 068 492	560 285	1 310 384	88 600	153 292	57 290	81 763	66 291
7 INTERPROVINCIAL -IN-	248 705	148 091	300 703	41 662	10 336	5 349	3 475	4 465
8 INTERPROVINCIAL -OUT-	109 042	69 477	117 639	867	7 730	891	6 700	15 367
9 CLOSING INVENTORY	158 114	184 354	182 578	247 603	182 578	212 971	154 435	171 789
10 REC. FROM NON-REP. COS.								
11 REC. FROM REP. COS.	86 505	73 984	93 009	2 890	3 614	2 515	34 811	11 756
12 TO REPORTING COS.	95 076	57 277	109 158	8 666	5 416	2 526	21 223	4 472
13 LOSSES & ADJUSTMENTS	-8 843	-1 465	-6 269	318	2 256	- 656	51	-57
14 OWN CONSUMPTION	364 048	264 394	431 632	22 914	44 670	40 231	37 877	35 903
15 DOMESTIC SALES	2 783 531	3 095 068	3 533 698	336 367	413 800	537 482	333 805	509 655

TABEAU 1. APPROVISIONNEMENT ET UTILISATION, PRODUITS PETROLIERS, ATLANTIQUE, OCTOBRE 1992

APR. 1992	MAY 1992	JUNE 1992	JULY 1992	AUG. 1992	SEP. 1992	OCT. 1992	OCT. 1991	
AVR. 1992	MAI 1992	JUIN 1992	JUL. 1992	AOUT 1992	SEP. 1992	OCT. 1992	OCT. 1991	METRES CUBES
3 008	9 389	14 133	23 915		11 672	19 374	58 108	MAZOUT POUR POELES
137	-1 164	-8 792	-9 504	-5 206	-6 509	-3 861	-41 547	PRODUCTION
3 145	8 225	5 341	14 411	-5 206	5 163	15 513	16 561	ECHANGES INTER-PRODUITS
								PRODUCTION NETTE
							24	RETOUR POUR ALIMENT.
	4	4	18	79			80 108	IMPORTATIONS
412	70	477	2 651	8 040	261	258	1 586	EXPORTATIONS
109	189	3 227	10 103	1 002	2 312	3 505	23	ENTREES INTER-PROVINCES
							36 160	SORTIES INTER-PROVINCES
41 293	44 319	44 249	48 177	47 890	45 288	45 867	125 428	INVENTAIRE DE FERMETURE
2 426	2 547	2 325	605	1 117	5 708	5 410	8 278	ARRIV. SOC. NON-DECLAR.
2 402	2 220	1 916	840	602	5 457	5 286	7 167	ARRIV. DES SOC. DECLAR.
								EXPED. AUX SOC. DECLAR.
181	360	260	69	292	527	342	995	PERTES & RECTIFICATIONS
28	20	13	5	10	24	50	15	AUTO CONSOMMATION
8 214	5 023	2 793	2 704	2 253	5 414	11 419	9 749	VENTES INTERIEURES
172 574	206 399	203 459	211 182	129 013	101 793	141 745	104 278	CARBURANT DIESEL
-3 992	23 434	53 340	58 958	64 632	37 005	35 834	68 027	PRODUCTION
168 582	229 833	256 799	270 140	193 645	138 798	177 579	172 305	ECHANGES INTER-PRODUITS
								PRODUCTION NETTE
2		1	5	502	12	24		RETOUR POUR ALIMENT.
				100				IMPORTATIONS
80 222	79 304	117 826	82 607	47 224	7 175	2 967	65 837	EXPORTATIONS
13 428	14 110	21 785	3 528	12 064	14 018	9 313	24 484	ENTREES INTER-PROVINCES
7 778	2 800	9 398	31 508		8 000	2 359	120	SORTIES INTER-PROVINCES
190 810	221 149	201 638	200 687	207 482	190 056	217 372	321 098	INVENTAIRE DE FERMETURE
60 025	60 988	52 862	35 225	44 240	44 987	74 339	44 918	ARRIV. SOC. NON-DECLAR.
54 568	55 441	57 641	34 140	53 202	42 352	72 725	42 740	ARRIV. DES SOC. DECLAR.
								EXPED. AUX SOC. DECLAR.
-8 495	-709	699	-283	1 087	2 174	-4 051	-145	PERTES & RECTIFICATIONS
656	359	394	1 065	555	308	368	359	AUTO CONSOMMATION
109 230	137 397	164 998	160 802	140 684	155 208	159 523	177 384	VENTES INTERIEURES
311 244	111 921	144 219	311 624	374 072	346 916	427 546	531 914	MAZOUT LEGER (NOS 2 & 3)
6 492	-11 169	-41 986	-51 173	-58 605	-30 272	-26 640	-8 613	PRODUCTION
317 736	100 752	102 233	260 451	315 467	316 644	400 906	523 301	ECHANGES INTER-PRODUITS
								PRODUCTION NETTE
16	7	5	2	7	5	17	41	RETOUR POUR ALIMENT.
100	23 947				70 049			IMPORTATIONS
136 998	22 028	16 994	143 260	153 961	184 278	167 382	197 534	EXPORTATIONS
1 422	579	248	597	8 259	15 225	15 923	13 095	ENTREES INTER-PROVINCES
22 008	50 878	21 343	22 840	20 333	25 862	29 069	124 863	SORTIES INTER-PROVINCES
270 763	209 052	209 782	253 810	357 780	445 572	547 534	596 550	INVENTAIRE DE FERMETURE
32 802	20 470	6 759	9 714	11 808	33 698	46 536	18 331	ARRIV. SOC. NON-DECLAR.
27 797	28 881	6 557	7 423	11 054	42 008	35 456	21 142	ARRIV. DES SOC. DECLAR.
								EXPED. AUX SOC. DECLAR.
2 386	1 452	1 338	1 442	-2 334	1 446	2 612	4 969	PERTES & RECTIFICATIONS
388	281	449	118	325	344	307	103	AUTO CONSOMMATION
169 710	183 932	61 824	51 649	48 218	93 881	126 560	130 722	VENTES INTERIEURES
251 465	157 882	230 334	215 647	163 503	143 766	199 130	150 988	MAZOUT LOURD (NOS 4,5 & 6)
1 513	37 247	1 271	4 259	681	19 127	1 630	10 349	PRODUCTION
252 978	195 129	231 605	219 906	164 184	162 893	200 760	161 337	ECHANGES INTER-PRODUITS
								PRODUCTION NETTE
188	1 497	839	1 234					RETOUR POUR ALIMENT.
192 092	181 500	70 094	69 200	65 900	34 800	109 800	148 400	IMPORTATIONS
40 141	47 217	58 355	67 774	61 007	45 674	34 773	145 490	EXPORTATIONS
3 933	2 964	10 835	36 586	46 526	11 459	22 499	93 136	ENTREES INTER-PROVINCES
9 725	13 872	4 389			18 533		855	SORTIES INTER-PROVINCES
236 921	174 235	193 660	202 441	199 359	177 501	184 354	158 114	INVENTAIRE DE FERMETURE
5 794	2 400	3 061	4 175	1 297	3 495	4 680	9 414	ARRIV. SOC. NON-DECLAR.
9 794	2 454	2 231	4 628	509	3 583	5 857	12 255	ARRIV. DES SOC. DECLAR.
								EXPED. AUX SOC. DECLAR.
-211	95	-61	-140	345	-62	-769	22	PERTES & RECTIFICATIONS
29 775	26 377	30 664	9 640	18 375	15 841	19 711	26 589	AUTO CONSOMMATION
300 253	353 167	199 753	237 950	200 753	150 936	271 314	308 060	VENTES INTERIEURES

TABLE 1. SUPPLY AND DISPOSITION OF PETROLEUM PRODUCTS, ATLANTIC, OCTOBER 1992

CUBIC METRES	CUM. 1991	CUM. 1992	YEAR 1991	NOV. 1991	DEC. 1991	JAN. 1992	FEB. 1992	MAR. 1992
	CUM. 1991	CUM. 1992	ANN. 1991	NOV. 1991	DEC. 1991	JAN. 1992	FEV. 1992	MARS 1992
ASPHALT								
1 PRODUCTION	301 029	287 590	308 331	7 302		2 406	5 689	4 643
2 INTERPRODUCT TRANSFERS	-63	- 309	- 607	- 277	- 267		- 334	
5 IMPORTS	7 500	7 700	8 000	500				
6 EXPORTS	35 204	55 823	46 352	11 148				
7 INTERPROVINCIAL -IN-	39 346	42 313	56 410	3 778	13 286	2		
8 INTERPROVINCIAL -OUT-	13 245	18 043	13 245			32	29	
9 CLOSING INVENTORY	47 275	37 107	41 163	29 210	41 163	43 570	48 928	53 629
10 REC. FROM NON-REP. COS.								
11 REC. FROM REP. COS.		9 640						
12 TO REPORTING COS.		9 243						
13 LOSSES & ADJUSTMENTS	- 202	- 129	196	96	302	-32	-32	- 168
14 OWN CONSUMPTION								
15 DOMESTIC SALES	271 524	268 010	290 412	18 124	764	1		110
COKE								
1 PRODUCTION	33 149	85 123	36 694		3 545	3 278	9 177	5 047
2 INTERPRODUCT TRANSFERS								
5 IMPORTS								
6 EXPORTS								
7 INTERPROVINCIAL -IN-		1 486						
8 INTERPROVINCIAL -OUT-								381
9 CLOSING INVENTORY								
10 REC. FROM NON-REP. COS.								
11 REC. FROM REP. COS.								
12 TO REPORTING COS.								
13 LOSSES & ADJUSTMENTS								
14 OWN CONSUMPTION	33 149	85 123	36 694		3 545	3 278	9 177	5 047
15 DOMESTIC SALES		1 486						381
LUBE OILS & GREASES								
1 PRODUCTION	9 474	2 159	9 609	53	82	91	93	51
2 INTERPRODUCT TRANSFERS	-1 567	- 116	-1 575	-1	-7	-2	-3	2
4 TRANSFERS TO REF. FEED.		38						
5 IMPORTS	116	400	116					
6 EXPORTS	59	70	72	6	7	6	9	9
7 INTERPROVINCIAL -IN-	31 628	39 200	36 513	3 601	1 284	3 190	3 198	3 814
8 INTERPROVINCIAL -OUT-	2 485	2 137	2 838	199	154	168	177	176
9 CLOSING INVENTORY	15 734	14 809	12 820	15 397	12 820	13 177	12 911	13 068
10 REC. FROM NON-REP. COS.	2 474	3 877	2 818	201	143	239	230	121
11 REC. FROM REP. COS.	7 642	13 054	9 932	1 319	971	1 387	691	1 375
12 TO REPORTING COS.	7 539	13 680	10 278	1 282	1 457	682	768	1 705
13 LOSSES & ADJUSTMENTS	775	- 388	789	19	-5	-59	40	-44
14 OWN CONSUMPTION	341	481	427	51	35	70	30	40
15 DOMESTIC SALES	41 967	40 567	49 322	3 953	3 402	3 681	3 451	3 320
STILL GAS								
1 PRODUCTION	494 516	437 313	580 667	42 386	43 765	62 863	49 104	53 207
2 INTERPRODUCT TRANSFERS								
9 CLOSING INVENTORY								
11 REC. FROM REP. COS.								
12 TO REPORTING COS.								
13 LOSSES & ADJUSTMENTS								
14 OWN CONSUMPTION	494 516	437 313	580 667	42 386	43 765	62 863	49 104	53 207
15 DOMESTIC SALES								
OTHER PRODUCTS								
1 PRODUCTION	701 276	632 967	921 476	131 403	88 797	29 081	37 426	51 073
2 INTERPRODUCT TRANSFERS	-33 279	- 111 650	-54 455	-8 810	-12 366	-6 052	-1 048	34
4 TRANSFERS TO REF. FEED.	1 511 152	1 541 208	1 829 170	126 530	191 488	225 024	174 207	178 900
5 IMPORTS	1 693 637	1 529 388	1 971 582	175 536	102 409	115 858	173 078	183 221
6 EXPORTS	551 446	434 017	745 484	116 790	77 248		41 511	
7 INTERPROVINCIAL -IN-	113 342	68 493	152 438	38 996	100	243	79	26 954
8 INTERPROVINCIAL -OUT-	52 923	68 079	71 699	4	18 772	9 813	2	
9 CLOSING INVENTORY	506 594	579 247	495 234	602 053	495 234	400 223	394 712	478 115
10 REC. FROM NON-REP. COS.	19 092		19 092					
11 REC. FROM REP. COS.	2 257		2 257					
12 TO REPORTING COS.	295		297	2				
13 LOSSES & ADJUSTMENTS	-18 064	-10 655	-21 648	-1 753	-1 831	- 939	- 753	-1 156
14 OWN CONSUMPTION								
15 DOMESTIC SALES	1 342	2 536	1 517	93	82	243	79	135

TABLEAU 1. APPROVISIONNEMENT ET UTILISATION, PRODUITS PETROLIERS, ATLANTIQUE, OCTOBRE 1992

APR. 1992	MAY 1992	JUNE 1992	JULY 1992	AUG. 1992	SEP. 1992	OCT. 1992	OCT. 1991		METRES CUBES
AVR. 1992	MAI 1992	JUIN 1992	JUI. 1992	AOUT 1992	SEP. 1992	OCT. 1992	OCT. 1991		
								ASPHALTE	
25 270	8 451	45 935	54 296	51 735	39 095	50 070	45 687	PRODUCTION	1
		125		- 249	-12	161	271	ECHANGES INTER-PRODUITS	2
	300	1 700	1 400	1 700	1 300	1 300	900	IMPORTATIONS	5
9 952		17 808	9 342	9 342	9 303	9 418		EXPORTATIONS	6
-31		445	5 876	8 976	19 114	7 931	1 229	ENTREES INTER-PROVINCES	7
161	6	7 797	51		3 455	6 512	7 527	SORTIES INTER-PROVINCES	8
68 780	70 559	46 423	39 155	45 484	32 326	37 107	47 275	INVENTAIRE DE FERMETURE	9
				9 388	227	25		ARRIV. SOC. NON-DECLAR.	10
				9 243				ARRIV. DES SOC. DECLAR.	11
								EXPED. AUX SOC. DECLAR.	12
-31	-39	- 258	441	- 310	-1 226	1 526	-57	PERTES & RECTIFICATIONS	13
								AUTO CONSOMMATION	14
6	7 005	46 994	59 006	56 288	61 350	37 250	35 137	VENTES INTERIEURES	15
								COKE	
10 488	10 494	9 766	10 780	10 521	5 011	10 561	3 545	PRODUCTION	1
								ECHANGES INTER-PRODUITS	2
								IMPORTATIONS	5
		1 105						EXPORTATIONS	6
								ENTREES INTER-PROVINCES	7
								SORTIES INTER-PROVINCES	8
								INVENTAIRE DE FERMETURE	9
								ARRIV. SOC. NON-DECLAR.	10
								ARRIV. DES SOC. DECLAR.	11
								EXPED. AUX SOC. DECLAR.	12
10 488	10 494	9 766	10 780	10 521	5 011	10 561	3 545	PERTES & RECTIFICATIONS	13
								AUTO CONSOMMATION	14
		1 105						VENTES INTERIEURES	15
								HUILES & GRAISSES LUBRIF.	
12	138	253	20	675	674	152	7 818	PRODUCTION	1
-7	-6	6	-8	-22	-48	-28	5	ECHANGES INTER-PRODUITS	2
								RETOUR POUR ALIMENT.	4
100		100		200		38		IMPORTATIONS	5
4	6	11	3	11	6	5	8	EXPORTATIONS	6
3 495	3 752	3 989	4 760	3 853	4 456	4 693	1 350	ENTREES INTER-PROVINCES	7
227	225	207	265	199	254	239	707	SORTIES INTER-PROVINCES	8
13 322	12 919	13 480	13 728	14 635	15 266	14 809	15 734	INVENTAIRE DE FERMETURE	9
368	1 289	202	494	433	205	296	264	ARRIV. SOC. NON-DECLAR.	10
1 293		1 633	2 075	1 810	1 645	1 145	1 545	ARRIV. DES SOC. DECLAR.	11
866	1 024	1 799	2 306	1 274	1 539	1 717	1 362	EXPED. AUX SOC. DECLAR.	12
- 301	72	-67	31	-50	-14	4	118	PERTES & RECTIFICATIONS	13
47	53	60	51	53	39	38	59	AUTO CONSOMMATION	14
4 164	4 196	3 612	4 437	4 555	4 477	4 674	4 868	VENTES INTERIEURES	15
								GAZ DE DISTILLATION	
45 025	35 023	34 157	44 192	39 770	34 201	39 771	45 231	PRODUCTION	1
								ECHANGES INTER-PRODUITS	2
								INVENTAIRE DE FERMETURE	9
								ARRIV. DES SOC. DECLAR.	11
								EXPED. AUX SOC. DECLAR.	12
45 025	35 023	34 157	44 192	39 770	34 201	39 771	45 231	PERTES & RECTIFICATIONS	13
								AUTO CONSOMMATION	14
								VENTES INTERIEURES	15
								AUTRES PRODUITS	
132 645	38 623	19 133	56 099	73 245	56 696	138 946	55 904	PRODUCTION	1
1 682	-78 456	-6 580	-2 514	84	-18 107	- 693	-22 899	ECHANGES INTER-PRODUITS	2
								RETOUR POUR ALIMENT.	4
236 968	191 559	218 514	174 206	62 491	5 657	73 682	49 556	IMPORTATIONS	5
196 524	178 016	198 242	84 312	48 396	148 988	202 753	220 896	EXPORTATIONS	6
76 853	40 296	26 873	43 921	76 866	85 657	42 040	56 576	ENTREES INTER-PROVINCES	7
39 848	181	466	92	194	281	155	2 300	SORTIES INTER-PROVINCES	8
	1			12 838	786	44 639	41		
535 002	439 625	407 677	327 720	298 292	397 105	579 247	506 594	INVENTAIRE DE FERMETURE	9
								ARRIV. SOC. NON-DECLAR.	10
								ARRIV. DES SOC. DECLAR.	11
								EXPED. AUX SOC. DECLAR.	12
- 179	1 700	-2 330	- 241	-1 072	-3 350	-2 335	-1 050	PERTES & RECTIFICATIONS	13
								AUTO CONSOMMATION	14
170	185	152	60	224	295	993	149	VENTES INTERIEURES	15

TABLE 1. SUPPLY AND DISPOSITION OF PETROLEUM PRODUCTS, QUEBEC, OCTOBER 1992

CUBIC METRES	CUM. 1991	CUM. 1992	YEAR 1991	NOV. 1991	DEC. 1991	JAN. 1992	FEB. 1992	MAR. 1992
	CUM. 1991	CUM. 1992	ANN. 1991	NOV. 1991	DEC. 1991	JAN. 1992	FEV. 1992	MARS 1992
1 DOMESTIC CRUDE AND EQUIVALENT RECEIVED								
A WESTERN CANADA	887 786	130 174	887 786					
B EASTERN CANADA		48 706	887 786					
		81 468						
2 TOTAL IMPORTS OF CRUDE AND EQUIV.	12 161 704	12 442 174	14 911 137	1 267 026	1 482 407	1 324 217	1 136 676	1 157 746
A ALGERIA		160 032						
B IRAM		361 758						
C IRAQ								
D KUWAIT								
E LIBYA								
F MEXICO	785 986	1 302 403	868 470	37 340	45 144	74 880	18 477	54 944
G NIGERIA	351 419	494 750	351 419					
H NORWAY	2 187 723	3 395 385	3 197 139	505 169	504 247	436 188	489 757	374 873
I SAUDI ARABIA		322 927	127 319	63 642	63 677	47 599	47 283	66 388
J UNITED ARAB EMIRATES								
K UNITED KINGDOM	7 401 014	5 883 781	8 931 228	660 875	869 339	765 550	581 159	661 541
L UNITED STATES	8 45 351		45 351					
M VENEZUELA	1 041 658	521 138	1 041 658					
N OTHERS	348 553		348 553					
3 TOTAL CRUDE AND EQUIV. RECEIVED BY REFS (1+2)	13 049 490	12 572 348	15 798 923	1 267 026	1 482 407	1 324 217	1 136 676	1 157 746
A BY PIPELINE	8 435 117	7 952 798	10 156 732	867 030	854 585	918 625	751 826	845 691
B BY OTHER MEANS	4 614 373	4 619 550	5 642 191	399 996	627 822	405 592	384 850	312 055
4 OPENING INVENTORY CRUDE	735 746	699 377	735 746	714 552	622 910	699 377	652 822	534 562
5 CLOSING INVENTORY CRUDE	714 552	620 476	699 377	622 910	699 377	652 822	534 562	501 398
6 LOSSES & ADJUSTMENTS	8 317	990	10 978	3 233	- 572	- 5	3	69
7 CRUDE & EQUIV. CHARGED	13 062 367	12 650 259	15 824 314	1 355 435	1 406 512	1 370 777	1 254 933	1 190 841
A CONVENTIONAL CRUDE LIGHT	10 235 034	9 387 517	12 546 522	1 124 251	1 187 237	1 196 295	1 087 869	1 017 443
B CONVENTIONAL CRUDE HEAVY	2 781 301	3 069 878	3 231 760	231 184	219 275	174 482	167 064	173 398
C SYNTHETIC CRUDE OIL	46 032		46 032					
D CRUDE BITUMEN								
E CONDENSATE & PENTANES		192 864						
8 OTHER MATERIALS CHARGED	1 116 268	1 662 333	1 278 476	87 831	74 377	70 745	89 134	200 542
A CRUDE TOPS								
B CRUDE BOTTOMS	489 355	695 010	562 992	47 486	26 151	46 429	35 521	124 611
C LPG'S	84 180	117 670	102 274	8 142	9 952	11 297	15 611	12 674
D NATURAL GAS								
E LUBES FOR REPROCESSING								
F OTHER FEEDSTOCKS	542 733	849 653	613 210	32 203	38 274	13 019	38 002	63 257
9 TOTAL FEED CHARGED (7+8)	14 178 635	14 312 592	17 102 790	1 443 266	1 480 889	1 441 522	1 344 067	1 391 383
10 REFINERY LOSSES	- 495 483	- 500 799	- 589 381	-46 115	-47 783	-55 605	-49 977	-51 046
TOTAL, ALL PRODUCTS								
1 REFINERY PRODUCTION	14 674 118	14 813 391	17 692 171	1 489 381	1 528 672	1 497 127	1 394 044	1 442 429
4 TRANSFERS TO REFINERY FEEDSTOCKS	1 116 268	1 662 333	1 278 476	87 831	74 377	70 745	89 134	200 542
5 IMPORTS	2 095 610	2 624 124	2 435 381	215 415	124 356	95 411	103 604	250 776
6 EXPORTS	1 030 445	1 037 895	1 171 993	74 685	66 863	131 915	130 440	115 869
7 INTERPROVINCIAL -IN-	2 641 156	2 554 479	3 559 420	394 153	524 111	240 392	275 275	319 311
8 INTERPROVINCIAL -OUT-	3 260 277	3 500 448	4 223 667	494 933	468 457	310 813	222 887	274 397
9 CLOSING INVENTORY	2 484 689	1 932 189	2 423 420	2 375 949	2 423 420	2 174 613	2 042 101	2 076 612
10 REC. FROM NON-REP. COS.	506 660	716 697	547 434	23 532	17 242	24 202	32 518	60 467
11 REC. FROM REP. COS.	9 036 198	8 156 687	10 936 101	1 056 624	843 279	942 879	771 025	868 248
12 DEL. TO REPORTING COS.	9 176 141	8 254 571	11 211 969	1 187 052	848 776	998 204	790 071	844 167
13 LOSSES & ADJUSTMENTS	14 318	35 269	-11 100	-24 559	- 859	32 808	16 861	37 738
14 OWN CONSUMPTION	720 960	777 544	876 545	74 683	80 902	84 736	76 908	83 296
15 DOMESTIC SALES	13 891 776	14 088 549	16 736 669	1 393 220	1 451 673	1 419 597	1 382 677	1 350 711

TABLEAU 1. APPROVISIONNEMENT ET UTILISATION, PRODUITS PETROLIERS, QUEBEC, OCTOBRE 1992

APR. 1992	MAY 1992	JUNE 1992	JULY 1992	AUG. 1992	SEP. 1992	OCT. 1992	OCT. 1991	
AVR. 1992	MAI 1992	JUIN 1992	JUI. 1992	AOUT 1992	SEP. 1992	OCT. 1992	OCT. 1991	METRES CUBES
				105 802	24 372			ARRIVAGES DE PETROLE BRUT & EQUIV. DOMESTIQUE 1
				24 334	24 372			DE L'OUEST DU CANADA A
				81 468				DE L'EST DU CANADA B
1 104 752	992 270	1 322 279	1 337 841	1 322 792	1 355 199	1 388 402	1 511 974	TOTAL DES IMPORTATIONS DE BRUT ET D'EQUIVALENTE 2
	80 676		79 356	105 227	100 148	156 383		ALGERIE A
								IRAN B
								IRAQ C
								KOWEIT D
242 162	103 585	178 310	161 720	111 329	255 183	101 813	66 176	LYBIE E
		92 168	158 240	34 776		209 566	39 683	MEXIQUE F
184 326	81 826	539 094	311 434	294 665	367 982	315 240	486 200	NIGERIA G
29 476					99 538	32 643		NORVEGE H
648 788	604 425	376 678	520 729	671 511	480 643	572 757	799 260	ARABIE SAOUDITE I
								EMIRATES ARABES UNIS J
								ROYAUME-UNI K
	121 758	136 029	106 362	105 284	51 705		81 295	ETATS UNIS L
							39 360	VENEZUELA M
								AUTRES N
1 104 752	992 270	1 322 279	1 337 841	1 428 594	1 379 571	1 388 402	1 511 974	TOTAL ARRIV. DE BRUT ET EQUIV. AUX RAFFS. (1+2) 3
727 185	377 804	789 649	947 051	926 892	820 185	847 890	980 173	PAR PIPE-LINE A
377 567	614 466	532 630	390 790	501 702	559 386	540 512	531 801	PAR D'AUTRES MOYENS B
501 398	525 382	713 013	729 559	611 625	552 230	573 921	643 708	STOCKS DE BRUT - DEBUT 4
525 382	713 013	729 559	611 625	552 230	573 921	620 476	714 552	STOCKS DE BRUT - FIN 5
	-6	2	681	-3	1	248	-1 031	PERTES ET RECTIFICATIONS 6
1 080 768	804 645	1 305 731	1 455 094	1 487 992	1 357 879	1 341 599	1 442 161	BRUT & EQUIV. INTRODUIT 7
834 088	565 198	761 640	1 044 919	952 302	949 041	978 722	1 157 478	BRUT CONVENTIONNEL LEGER A
246 680	239 447	472 572	367 570	492 193	407 459	329 013	284 683	BRUT CONVENTIONNEL LOURD B
		71 519	42 605	43 497	1 379	33 864		PETROLE BRUT SYNTHETIQUE C
								PETROLE BITUMINEUX LOURD D
239 795	180 074	215 715	217 483	131 852	164 696	152 297	146 283	CONDENSATS ET PENTANES E
								AUTRES MAT. UTILISEES 8
132 170	9 607	85 233	95 363	59 317	58 377	48 382	78 189	PRODUITS DE DECONTANTION A
10 158	16 813	12 723	12 729	8 834	7 522	9 309	8 151	RESIDUS DE BRUT B
								GPL C
								GAZ NATUREL D
97 467	153 654	117 759	109 391	63 701	98 797	94 606	59 943	LUBRIFIANTS RECYCLABLES E
								AUTRES CHARGES D'ALIMEN. F
1 320 563	984 719	1 521 446	1 672 577	1 619 844	1 522 575	1 493 896	1 588 444	TOTAL ALIMENTATION(7+8) 9
-66 496	-39 766	-38 723	-60 945	-43 190	-45 649	-49 402	-56 586	PERTES EN RAFFINERIE 10
1 387 059	1 024 485	1 560 169	1 733 522	1 663 034	1 568 224	1 543 298	1 645 030	TOTAL, TOUS LES PRODUITS PROD. DES RAFFINERIES 1
239 795	180 074	215 715	217 483	131 852	164 696	152 297	146 283	RETOUR POUR ALIMENTATION 4 DES RAFFINERIES
310 454	265 773	440 344	521 371	296 176	111 275	228 940	266 558	IMPORTATIONS 5
48 113	63 425	93 409	153 475	51 571	166 031	83 647	101 361	EXPORTATIONS 6
226 792	265 448	200 228	288 358	217 298	269 083	252 294	419 877	ENTREES INTER-PROVINCES 7
320 966	233 697	537 155	468 487	373 294	382 022	376 730	370 937	SORTIES INTER-PROVINCES 8
2 067 723	1 920 569	1 851 308	2 102 437	2 215 314	2 085 142	1 932 189	2 484 689	INVENTAIRE DE FERMETURE 9
63 606	105 130	108 914	62 680	112 214	82 507	64 459	46 375	ARRIV. SOC. NON-DECLAR. 10
797 129	785 692	755 437	772 719	747 604	775 231	940 723	868 975	ARRIV. DES SOC. DECLAR. 11
778 036	752 628	808 122	771 613	775 888	760 426	975 416	945 565	EXPED. AUX SOC. DECLAR. 12
-11 616	-20 767	21 480	-3 311	-10 533	-11 924	-15 467	38 609	PERTES & RECTIFICATIONS 13
79 131	63 386	77 108	82 569	79 099	75 875	75 436	77 739	AUTO CONSOMMATION 14
1 339 504	1 321 239	1 381 364	1 437 205	1 522 278	1 399 366	1 534 608	1 429 831	VENTES INTERIEURES 15

TABLE 1. SUPPLY AND DISPOSITION OF PETROLEUM PRODUCTS, QUEBEC, OCTOBER 1992

CUBIC METRES	CUM. 1991	CUM. 1992	YEAR 1991	NOV. 1991	DEC. 1991	JAN. 1992	FEB. 1992	MAR. 1992
	CUM. 1991	CUM. 1992	ANN. 1991	NOV. 1991	DEC. 1991	JAN. 1992	FEV. 1992	MARS 1992
PROPANE & PROPANE MIXES								
1 PRODUCTION	236 394	236 455	286 948	23 577	26 977	28 240	24 529	25 462
2 INTERPRODUCT TRANSFERS	-21 746	-28 043	-28 414	-3 394	-3 274	-2 735	-2 397	-3 050
A. OF WHICH TO PETROCHEMS								
3 NET PRODUCTION	214 648	208 412	258 534	20 183	23 703	25 505	22 132	22 412
4 TRANSFERS TO REF. FEED.								
5 IMPORTS								
6 EXPORTS	1 570	1 111	2 011	441		240	240	381
7 INTERPROVINCIAL -IN-	5 928		6 571		643			
8 INTERPROVINCIAL -OUT-	11 951	16 156	16 228	1 915	2 362	2 770	1 536	1 326
9 CLOSING INVENTORY	5 553	1 508	2 570	6 328	2 570	1 767	3 521	4 043
10 REC. FROM NON-REP. COS.								
11 REC. FROM REP. COS.	11 499	16 028	17 987	1 933	4 555	2 308	1 545	1 330
12 TO REPORTING COS.	10 784	15 291	16 782	952	5 046	1 712	1 372	1 581
13 LOSSES & ADJUSTMENTS	-3 801	24	-1 317	-240	2 724	-138	-77	67
14 OWN CONSUMPTION	5 982	2 681	6 808	42	784	542	71	95
15 DOMESTIC SALES	202 898	190 239	242 872	18 231	21 743	23 490	18 781	19 770
16 TOTAL EXPORT(N.E.B.145)	41 140	26 779	49 809	3 866	4 803	6 564	5 422	5 419
BUTANE & BUTANE MIXES								
1 PRODUCTION	100 594	114 081	103 222	2 628		2 698		394
2 INTERPRODUCT TRANSFERS	-3 633	-6 716	-5 888	37	-2 292		-757	-1 225
A. OF WHICH TO PETROCHEMS								
3 NET PRODUCTION	96 961	107 365	97 334	2 665	-2 292	2 698	-757	-831
4 TRANSFERS TO REF. FEED.	84 180	117 670	102 274	8 142	9 952	11 297	15 611	12 674
5 IMPORTS								
6 EXPORTS	1 871		1 871					
7 INTERPROVINCIAL -IN-	18 536		18 536					
8 INTERPROVINCIAL -OUT-		46 307						
9 CLOSING INVENTORY	2 885	7 942	1 677	5 513	1 677	3 671	2 912	2 081
10 REC. FROM NON-REP. COS.	86 016	121 195	104 110	8 142	9 952	11 297	15 611	12 674
11 REC. FROM REP. COS.								
12 TO REPORTING COS.								
13 LOSSES & ADJUSTMENTS	-89	-653	-47		42			
14 OWN CONSUMPTION	19 409	679	19 736		327		2	
15 DOMESTIC SALES	97 722	58 292	98 934	37	1 175	704		
16 TOTAL EXPORT(N.E.B.145)	221	699	221				699	
PETRO-CHEM FEEDSTOCKS								
1 PRODUCTION	366 298	323 693	440 057	33 846	39 913	36 809	43 131	39 918
2 INTERPRODUCT TRANSFERS	4 873	31 196	12 436	4 007	3 556	3 003	2 672	3 582
A. OF WHICH ENERGY								
BACKFLOWS								
3 NET PRODUCTION	371 171	354 889	452 493	37 853	43 469	39 812	45 803	43 500
4 TRANSFERS TO REF. FEED.	41 712	40 355	53 816	7 084	5 020	3 947	4 964	4 057
5 IMPORTS								
6 EXPORTS	157 372	142 185	191 004	19 407	14 225	13 358	18 248	25 013
7 INTERPROVINCIAL -IN-	554	1 003	900		346			
8 INTERPROVINCIAL -OUT-	21 063	52 488	37 111	8 015	8 033	5 510	4 186	10 095
9 CLOSING INVENTORY	14 717	20 850	19 451	17 261	19 451	26 421	31 470	31 990
10 REC. FROM NON-REP. COS.	34 462	27 368	46 566	7 084	5 020	3 947	11 118	4 057
11 REC. FROM REP. COS.	13 165	8 854	15 826	2 220	441	424	1 125	830
12 TO REPORTING COS.	20 536	8 179	27 108	3 196	3 376	102		57
13 LOSSES & ADJUSTMENTS	-1 473	18	-1 468	-29	34	5	1	4
14 OWN CONSUMPTION	138	62	200	44	18			
15 DOMESTIC SALES	199 598	147 428	222 874	6 896	16 380	14 291	25 598	8 641
NAPHTHA SPECIALTIES								
1 PRODUCTION	23 565	22 337	28 608	2 800	2 243	1 917	3 067	3 440
2 INTERPRODUCT TRANSFERS	6 897	-1 399	13 976	1 998	5 081	49	-21	-90
3 NET PRODUCTION	30 462	20 938	42 584	4 798	7 324	1 966	3 046	3 350
4 TRANSFERS TO REF. FEED.								
5 IMPORTS	3 936	1 702	4 046	50	60	66	37	74
6 EXPORTS		858						
7 INTERPROVINCIAL -IN-	6 576	7 378	7 745	235	934	535	811	898
8 INTERPROVINCIAL -OUT-	10 437	2 175	15 232	2 156	2 639	53	78	29
9 CLOSING INVENTORY	18 169	17 775	18 322	18 184	18 322	18 326	18 959	20 381
10 REC. FROM NON-REP. COS.	287	1 301	420	133		20	71	1 191
11 REC. FROM REP. COS.	417	447	468	25	26	112	16	74
12 TO REPORTING COS.	2 716	1 787	3 093	180	197	78	287	289
13 LOSSES & ADJUSTMENTS	-2 163	-995	-2 193	-5	-25	-102	-29	-19
14 OWN CONSUMPTION	106	8	107	1		1		1
15 DOMESTIC SALES	25 887	28 480	34 176	2 894	5 395	2 665	3 012	3 865

TABLEAU 1. APPROVISIONNEMENT ET UTILISATION, PRODUITS PETROLIERS, QUEBEC, OCTOBRE 1992

APR. 1992	MAY 1992	JUNE 1992	JULY 1992	AUG. 1992	SEP. 1992	OCT. 1992	OCT. 1991	
AVR. 1992	MAI 1992	JUIN 1992	JUI. 1992	AOUT 1992	SEP. 1992	OCT. 1992	OCT. 1991	METRES CUBES
PROPANE & MEL DE PROPANE								
22 644	18 836	23 264	24 875	25 523	21 886	21 196	27 570	PRODUCTION 1
-3 039	-2 936	-2 666	-3 031	-2 288	-2 895	-3 006	-3 307	ECHANGES INTER-PRODUITS 2
19 605	15 900	20 598	21 844	23 235	18 991	18 190	24 263	PORTION POUR PETROCHIM. A. 3
								PRODUCTION NETTE 3
	69				92	89		RETOUR POUR ALIMENT. 4
							757	IMPORTATIONS 5
1 178	1 058	549	3 328	1 473	1 927	1 011	2 810	EXPORTATIONS 6
4 590	3 672	3 434	3 182	5 650	2 023	1 508	5 553	ENTREES INTER-PROVINCES 7
1 178	1 147	561	3 445	1 516	1 972	1 026	2 846	SORTIES INTER-PROVINCES 8
1 149	1 018	1 553	2 530	1 621	1 841	914	1 740	INVENTAIRE DE FERMETURE 9
								ARRIV. SOC. NON-DECLAR. 10
11	-36	33	-115	72	107	100	244	ARRIV. DES SOC. DECLAR. 11
851	264	189	282	275	24	88	494	EXPED. AUX SOC. DECLAR. 12
17 047	15 592	19 073	19 516	18 842	20 599	17 529	21 344	PERTES & RECTIFICATIONS 13
3 539	3 352	2 483					4 286	AUTO CONSOMMATION 14
								VENTES INTERIEURES 15
								TOTAL EXPORT(D.N.E.145) 16
								BUTANE ET MEL DE BUTANE
12 838	16 268	22 991	24 989	24 285	9 163	455	1 539	PRODUCTION 1
-1 066	-2 459				-475	-734	-513	ECHANGES INTER-PRODUITS 2
11 772	13 809	22 991	24 989	24 285	8 688	-279	1 026	PORTION POUR PETROCHIM. A. 3
10 158	16 813	12 723	12 729	8 834	7 522	9 309	8 151	PRODUCTION NETTE 3
								RETOUR POUR ALIMENT. 4
								IMPORTATIONS 5
2 803	12 971	11 445	10 582	6 192	2 314			EXPORTATIONS 6
12 745	4 941	6 631	7 892	13 238	8 241	7 942	2 885	ENTREES INTER-PROVINCES 7
12 534	16 813	13 872	12 729	8 834	7 522	9 309	9 987	SORTIES INTER-PROVINCES 8
								INVENTAIRE DE FERMETURE 9
								ARRIV. SOC. NON-DECLAR. 10
								ARRIV. DES SOC. DECLAR. 11
								EXPED. AUX SOC. DECLAR. 12
-1	2	1	1	1	-679	20		PERTES & RECTIFICATIONS 13
				679				AUTO CONSOMMATION 14
682	8 640	11 004	13 145	12 067	12 050		2 681	VENTES INTERIEURES 15
								TOTAL EXPORT(D.N.E.145) 16
								CHARGES PETROCHIMIQUES
35 912	16 737	23 076	41 165	40 119	30 790	16 036	29 120	PRODUCTION 1
3 310	3 085	2 888	3 735	2 581	3 044	3 296	3 967	ECHANGES INTER-PRODUITS 2
39 222	19 822	25 964	44 900	42 700	33 834	19 332	33 087	DONT LE RENVOI DES PRODUITS ENERGETIQUES A. 3
3 705	3 812	4 260	6 865	4 695	3 585	465	7 473	PRODUCTION NETTE 3
6 329	23 071	17 930	7 250	19 108	97	11 781	13 452	RETOUR POUR ALIMENT. 4
9 659	3 705	1 866	1 003	3 157	1 919	6 792	8 975	IMPORTATIONS 5
46 009	21 344	13 982	5 599	20 753	33 195	20 850	14 717	EXPORTATIONS 6
3 704		4 260		293	4 256	282	7 473	ENTREES INTER-PROVINCES 7
528	9	1 173	136	293	794	80	794	SORTIES INTER-PROVINCES 8
22		42	14	4 343	3 599		2 836	INVENTAIRE DE FERMETURE 9
								ARRIV. SOC. NON-DECLAR. 10
2	3			-1	-1	5	320	ARRIV. DES SOC. DECLAR. 11
			22		18	22		EXPED. AUX SOC. DECLAR. 12
9 718	13 905	14 661	16 355	14 854	16 431	12 974	7 520	PERTES & RECTIFICATIONS 13
								AUTO CONSOMMATION 14
								VENTES INTERIEURES 15
								PROD SPECIAUX BASE/NAPH
1 973	1 606	2 046	2 686	2 466	725	2 411	346	PRODUCTION 1
-4	-205	193	-290	45	-800	-276	2 552	ECHANGES INTER-PRODUITS 2
1 969	1 401	2 239	2 396	2 511	-75	2 135	2 898	PRODUCTION NETTE 3
								RETOUR POUR ALIMENT. 4
59	64	1 285	19	16	25	57	62	IMPORTATIONS 5
					25	833		EXPORTATIONS 6
342	71	1 822	1 171	473	580	675	219	ENTREES INTER-PROVINCES 7
99	456	1 133	103	16	39	169	1 952	SORTIES INTER-PROVINCES 8
18 967	17 228	19 115	19 639	20 525	18 632	17 775	18 169	INVENTAIRE DE FERMETURE 9
		1	18					ARRIV. SOC. NON-DECLAR. 10
78		36	92	5	2	32	79	ARRIV. DES SOC. DECLAR. 11
38	372	96	334	188	53	52	169	EXPED. AUX SOC. DECLAR. 12
								PERTES & RECTIFICATIONS 13
-25	-115	-144	-34	-97	-210	-220	-189	AUTO CONSOMMATION 14
1	1	2			1	1	-83	
3 749	2 561	2 409	2 769	2 012	2 517	2 921	2 523	VENTES INTERIEURES 15

TABLE 1. SUPPLY AND DISPOSITION OF PETROLEUM PRODUCTS, QUEBEC, OCTOBER 1992

CUBIC METRES	CUM. 1991	CUM. 1992	YEAR 1991	NOV. 1991	DEC. 1991	JAN. 1992	FEB. 1992	MAR. 1992
	CUM. 1991	CUM. 1992	ANN. 1991	NOV. 1991	DEC. 1991	JAN. 1992	FEV. 1992	MARS 1992
AVIATION GASOLINE								
1 PRODUCTION	35 802	32 022	39 710		3 908	2 225	91	3 138
2 INTERPRODUCT TRANSFERS	- 810	-24 770	- 974	- 126	-38	2 895	-3 488	-24 012
3 NET PRODUCTION	34 992	7 252	38 736	- 126	3 870	5 120	-3 397	-20 874
4 TRANSFERS TO REF. FEED.								
5 IMPORTS		295						
6 EXPORTS		247	25		25	220	27	
7 INTERPROVINCIAL -IN-	5 235	31 236	5 958	721	2	351	6 817	23 896
8 INTERPROVINCIAL -OUT-	19 446	14 542	22 106	1 782	878	34	346	339
9 CLOSING INVENTORY	8 318	9 870	10 347	5 290	10 347	10 823	12 661	13 846
10 REC. FROM NON-REP. COS.								
11 REC. FROM REP. COS.	19 218	19 055	22 332	2 948	166	3 815	21	52
12 TO REPORTING COS.	19 432	21 928	22 423	2 794	197	3 665	117	150
13 LOSSES & ADJUSTMENTS	1 182	5 132	- 157	1 300	-2 639	4 394	387	623
14 OWN CONSUMPTION	2		2					
15 DOMESTIC SALES	18 678	16 466	19 893	695	520	497	726	777
MOTOR GASOLINE								
1 PRODUCTION	6 061 368	5 894 964	7 264 830	590 433	613 029	612 862	591 665	627 112
2 INTERPRODUCT TRANSFERS	-29 847	69 264	-18 739	5 673	5 435	-5 043	567	1 274
3 NET PRODUCTION	6 031 521	5 964 228	7 246 091	596 106	618 464	607 819	592 232	628 386
4 TRANSFERS TO REF. FEED.								
5 IMPORTS	257 256	348 612	257 256				76	161
6 EXPORTS	66 954	45 847	73 038	3 373	2 711	3 441	3 400	1 190
7 INTERPROVINCIAL -IN-	754 412	756 414	1 136 515	179 456	202 647	84 687	71 445	70 731
8 INTERPROVINCIAL -OUT-	1 341 082	1 204 611	1 690 640	182 556	167 002	89 666	44 307	65 233
9 CLOSING INVENTORY	599 447	422 318	614 888	581 671	614 888	626 292	681 857	722 986
10 REC. FROM NON-REP. COS.								
11 REC. FROM REP. COS.	4 748 612	4 061 136	5 629 919	501 571	379 736	370 288	328 845	414 885
12 TO REPORTING COS.	4 829 576	4 135 744	5 785 261	555 940	399 745	369 732	364 014	402 134
13 LOSSES & ADJUSTMENTS	20 198	28 762	14 947	-6 096	845	18 041	2 862	25 832
14 OWN CONSUMPTION	252	296	292	16	24	17	39	39
15 DOMESTIC SALES	5 713 765	5 907 700	6 870 188	559 120	597 303	570 493	522 411	578 606
SALES BY GRADE:								
16 PREMIUM	1 270 700	1 347 867	1 542 289	129 168	142 421	136 608	120 653	125 721
17 MID GRADE	453 616	471 443	547 244	44 503	49 125	46 423	43 037	45 889
18 REGULAR NO-LEAD	3 986 737	4 081 616	4 777 943	385 449	405 757	387 462	358 721	406 996
19 REGULAR LEADED	2 712	6 774	2 712					
20 RETAIL SALES OF MOGAS	5 232 914	5 401 552	6 296 483	514 226	549 343	521 112R	477 192R	528 523R
AV-TURBO FUEL KERO TYPE								
1 PRODUCTION	737 025	733 791	862 978	75 775	50 178	67 712	67 642	64 945
2 INTERPRODUCT TRANSFERS	-47 399	52 427	-64 734	-12 203	-5 132	1 006	30 105	19 929
3 NET PRODUCTION	689 626	786 218	798 244	63 572	45 046	68 718	97 747	84 874
4 TRANSFERS TO REF. FEED.								
5 IMPORTS	167 350	182 225	167 350					
6 EXPORTS	15 912	15 912	15 912					
7 INTERPROVINCIAL -IN-	92 460	78 065	120 655	10 484	17 711	5 813	11 745	6 214
8 INTERPROVINCIAL -OUT-	293 100	334 150	352 824	51 222	8 502	17 110	28 861	35 789
9 CLOSING INVENTORY	58 304	26 623	49 917	40 705	49 917	51 626	51 479	55 605
10 REC. FROM NON-REP. COS.								
11 REC. FROM REP. COS.	211 722	155 742	241 243	17 258	12 263	13 609	9 043	19 842
12 TO REPORTING COS.	226 971	172 405	253 833	17 534	9 328	21 834	9 075	19 477
13 LOSSES & ADJUSTMENTS	12 990	149	2 947	-8 898	-1 145	485	292	622
14 OWN CONSUMPTION	40	27	56		16	14	2	2
15 DOMESTIC SALES	648 566	718 813	746 728	49 855	49 107	46 988	80 452	50 914
AV-TURBO FUEL NAPH TYPE								
1 PRODUCTION	75 380	75 474	89 147	5 675	8 092	1 287	1 316	4 345
2 INTERPRODUCT TRANSFERS	- 875	-25 326	- 935	-32	-28	-4	-25	187
3 NET PRODUCTION	74 505	50 148	88 212	5 643	8 064	1 283	1 291	4 532
4 TRANSFERS TO REF. FEED.								
5 IMPORTS		400						
6 EXPORTS		32				32		
7 INTERPROVINCIAL -IN-	12 318	14 442	13 994	1 041	635	3 006		452
8 INTERPROVINCIAL -OUT-	59 158	17 315	65 173	4 028	1 987	2 040	2 614	899
9 CLOSING INVENTORY	22 035	18 194	25 728	22 192	25 728	21 421	14 222	13 548
10 REC. FROM NON-REP. COS.								
11 REC. FROM REP. COS.	25 838	21 853	30 063	3 946	279	197	1 541	2 179
12 TO REPORTING COS.	33 170	22 892	33 920	353	397	444	1 711	2 353
13 LOSSES & ADJUSTMENTS	-8 656	-8 396	-9 347	- 171	- 520	- 835	-72	-65
14 OWN CONSUMPTION		7	1		1	1		
15 DOMESTIC SALES	64 365	62 527	74 205	6 263	3 577	7 111	5 778	4 650

TABLEAU 1. APPROVISIONNEMENT ET UTILISATION, PRODUITS PETROLIERS, QUEBEC, OCTOBRE 1992

APR. 1992	MAY 1992	JUNE 1992	JULY 1992	AUG. 1992	SEP. 1992	OCT. 1992	OCT. 1991	
AVR. 1992	MAI 1992	JUIN 1992	JUI. 1992	AOUT 1992	SEP. 1992	OCT. 1992	OCT. 1991	METRES CUBES
ESSENCE D'AVIATION								
3 940		5 583	5 897	4 116	3 983	3 049	1 524	PRODUCTION
-15	-60	-20	-23	-13	-15	-19	-13	ECHANGES INTER-PRODUITS
3 925	-60	5 563	5 874	4 103	3 968	3 030	1 511	PRODUCTION NETTE
			195		100			RETOUR POUR ALIMENT.
								IMPORTATIONS
								EXPORTATIONS
1 092	2 166	2 293	3 231	1 690	2 207	1 144	1 836	ENTREES INTER-PROVINCES
12 066	9 634	6 762	8 743	9 056	9 192	9 870	8 318	SORTIES INTER-PROVINCES
3 151	653	4 230	1 961	1 922	1 896	1 354	411	INVENTAIRE DE FERMETURE
3 714	1 069	4 573	2 296	2 325	2 258	1 761	901	ARRIV. SOC. NON-DECLAR.
								ARRIV. DES SOC. DECLAR.
2 899	-2 681	3 011	-1 801	- 389	- 745	- 566	- 440	EXPED. AUX SOC. DECLAR.
							1	PERTES & RECTIFICATIONS
								AUTO CONSOMMATION
1 151	2 484	2 943	2 323	2 090	2 108	1 367	1 090	VENTES INTERIEURES
ESSENCE POUR MOTEURS								
544 584	395 363	623 125	626 581	638 620	620 192	614 860	640 968	PRODUCTION
1 187	61 418	1 269	10 110	- 140	156	-1 534	-4 837	ECHANGES INTER-PRODUITS
545 771	456 781	624 394	636 691	638 480	620 348	613 326	636 131	PRODUCTION NETTE
								RETOUR POUR ALIMENT.
								IMPORTATIONS
								EXPORTATIONS
7 489	86	121 154	137 978	81 405	176	87	3 856	ENTREES INTER-PROVINCES
3 700	2 300	3 516	4 400	3 192	2 677	18 031	104 857	SORTIES INTER-PROVINCES
76 671	76 946	74 934	86 809	52 511	88 222	73 458	127 917	INVENTAIRE DE FERMETURE
135 541	117 856	189 369	160 169	134 728	155 337	112 405	599 447	ARRIV. SOC. NON-DECLAR.
684 503	543 175	502 385	566 967	562 144	486 201	422 318	428 758	ARRIV. DES SOC. DECLAR.
408 468	431 807	452 078	447 332	457 566	388 096	361 771	473 383	EXPED. AUX SOC. DECLAR.
402 078	405 356	471 119	446 276	483 652	406 817	384 566	8 092	PERTES & RECTIFICATIONS
-12 014	-6 917	10 985	-4 376	745	2 814	-9 210	23	AUTO CONSOMMATION
21	46	25	50	10	20	29		
547 556	588 307	638 336	637 709	612 458	605 120	606 704	571 042	VENTES INTERIEURES
VENTES PAR CATEGORIE:								
118 527	132 319	137 733	142 278	145 511	143 657	144 860	130 806	SUPER
43 059	45 182	49 765	47 393	50 272	50 587	49 836	45 699	INTERMEDIAIRE
385 770	410 806	447 057	447 938	416 675	409 439	410 752	394 537	ORDINAIRE SANS PLOMB
200		3 781	100		1 437	1 256		ORDINAIRE AVEC PLOMB
500 291R	537 525R	583 235R	583 596	561 021	553 661	555 396	525 190	VENTES NETTES AU DETAIL
CARBUREACTEUR-TYPE KERO								
70 868	30 241	98 895	98 963	97 411	74 351	62 763	95 991	PRODUCTION
9 061	-1 080	- 212	- 271	-1 267	-1 443	-3 401	-3 812	ECHANGES INTER-PRODUITS
79 929	29 161	98 683	98 692	96 144	72 908	59 362	92 179	PRODUCTION NETTE
								RETOUR POUR ALIMENT.
								IMPORTATIONS
								EXPORTATIONS
22 700		66 191	34	35 200	6 700	51 400	48 250	ENTREES INTER-PROVINCES
6 615	4 211	17 453	11 195	7 231	4 620	2 968	4 028	SORTIES INTER-PROVINCES
45 985	14 021	40 768	41 328	49 184	28 349	32 755	38 710	INVENTAIRE DE FERMETURE
54 900	23 419	60 859	76 513	71 566	60 540	26 623	58 304	ARRIV. SOC. NON-DECLAR.
18 945	16 671	22 267	21 506	6 180	13 920	13 759	17 385	ARRIV. DES SOC. DECLAR.
17 863	12 798	29 609	15 535	9 920	15 924	20 370	15 277	EXPED. AUX SOC. DECLAR.
-3 177	989	205	234	980	- 810	329	640	PERTES & RECTIFICATIONS
9							14	AUTO CONSOMMATION
68 214	53 716	96 572	58 676	89 618	65 711	107 952	87 397	VENTES INTERIEURES
CARBUREACTEUR-TYPE NAPHTE								
6 371	7 575	24 011		14 428	8 423	7 718	1 303	PRODUCTION
-69	-16	- 136	-25 163	-31	-30	-39	- 309	ECHANGES INTER-PRODUITS
6 302	7 559	23 875	-25 163	14 397	8 393	7 679	994	PRODUCTION NETTE
								RETOUR POUR ALIMENT.
								IMPORTATIONS
								EXPORTATIONS
200		100		100				ENTREES INTER-PROVINCES
								SORTIES INTER-PROVINCES
507	639	4 839	1 263	597	2 211	1 706	2 565	INVENTAIRE DE FERMETURE
14 264	16 411	29 856	11 995	18 023	16 742	18 194	22 035	ARRIV. SOC. NON-DECLAR.
1 656	2 840	5 748	1 991	2 934	2 348	419	1 371	ARRIV. DES SOC. DECLAR.
2 039	3 272	4 628	644	3 484	3 434	883	497	EXPED. AUX SOC. DECLAR.
- 164	- 440	- 609	-4 294	- 565	- 935	- 417	- 196	PERTES & RECTIFICATIONS
			2	4				AUTO CONSOMMATION
5 060	4 781	7 420	6 125	8 077	7 359	6 166	6 535	VENTES INTERIEURES

TABLE 1. SUPPLY AND DISPOSITION OF PETROLEUM PRODUCTS, QUEBEC, OCTOBER 1992

CUBIC METRES	CUM. 1991	CUM. 1992	YEAR 1991	NOV. 1991	DEC. 1991	JAN. 1992	FEB. 1992	MAR. 1992
	CUM. 1991	CUM. 1992	ANN. 1991	NOV. 1991	DEC. 1991	JAN. 1992	FEV. 1992	MARS 1992
STOVE OIL KEROSENE								
1 PRODUCTION	519 343	505 917	671 445	68 872	83 230	113 683	82 537	20 186
2 INTERPRODUCT TRANSFERS	- 393 957	- 655 945	- 486 999	-54 169	-38 873	- 214 701	- 129 928	- 135 634
3 NET PRODUCTION	125 386	- 150 028	184 446	14 703	44 357	- 101 018	-47 391	- 115 448
4 TRANSFERS TO REF. FEED.	169		169					
5 IMPORTS	117 892	49 203	198 951	81 059				2 900
6 EXPORTS	24 454	26 903	34 731	3 882	6 395	7 148	6 461	3 654
7 INTERPROVINCIAL -IN-	127 390	263 033	166 594	9 862	29 342	37 827	78 102	80 723
8 INTERPROVINCIAL -OUT-	90 632	168 867	189 431	54 505	44 294	6 017	46 878	5 752
9 CLOSING INVENTORY	256 779	143 124	282 918	261 383	282 918	181 448	121 078	77 419
10 REC. FROM NON-REP. COS.								
11 REC. FROM REP. COS.	487 779	500 711	683 044	111 310	83 955	137 760	84 663	68 594
12 TO REPORTING COS.	524 750	476 796	705 088	123 266	57 072	136 296	94 608	51 770
13 LOSSES & ADJUSTMENTS	-34 813	-23 077	-38 607	-3 444	- 350	-4 328	1 023	- 975
14 OWN CONSUMPTION	15	8	15					
15 DOMESTIC SALES	146 666	153 216	209 495	34 121	28 708	30 906	26 774	20 227
DIESEL FUEL OIL								
1 PRODUCTION	2 417 494	2 630 156	2 948 870	307 386	223 990	182 319	195 782	239 320
2 INTERPRODUCT TRANSFERS	196 703	- 184 133	189 925	28 132	-34 910	-21 267	-4 492	-37 914
3 NET PRODUCTION	2 614 197	2 446 023	3 138 795	335 518	189 080	161 052	191 290	201 406
4 TRANSFERS TO REF. FEED.								
5 IMPORTS	13 541	62 751	13 541					500
6 EXPORTS	105 697	55 244	105 697			12	12	
7 INTERPROVINCIAL -IN-	234 443	242 778	342 400	28 351	79 606	7 891	13 011	31 561
8 INTERPROVINCIAL -OUT-	545 237	364 866	626 404	45 938	35 229	15 843	18 829	28 566
9 CLOSING INVENTORY	284 403	218 792	320 505	288 309	320 505	246 213	215 130	184 941
10 REC. FROM NON-REP. COS.								
11 REC. FROM REP. COS.	1 409 771	1 571 621	1 660 222	157 389	93 062	106 297	74 427	112 651
12 TO REPORTING COS.	1 481 983	1 610 466	1 787 705	217 567	88 155	127 848	95 629	123 450
13 LOSSES & ADJUSTMENTS	12 831	17 713	1 237	-1 223	-10 371	7 551	-2 335	- 916
14 OWN CONSUMPTION	1 300	2 226	1 433	77	56	56	256	485
15 DOMESTIC SALES	2 335 659	2 374 371	2 807 135	254 993	216 483	198 222	197 420	224 722
LIGHT FUEL OIL (B2 & 3)								
1 PRODUCTION	809 605	771 735	1 100 342	106 781	183 956	160 093	119 689	106 063
2 INTERPRODUCT TRANSFERS	214 378	661 327	359 372	28 081	96 913	179 578	105 818	107 746
3 NET PRODUCTION	1 023 983	1 433 062	1 459 714	134 862	280 869	339 671	225 507	213 809
4 TRANSFERS TO REF. FEED.								
5 IMPORTS	1 100	24 600	1 100					
6 EXPORTS	322 956	228 800	376 126	21 667	31 503	45 722	32 800	34 443
7 INTERPROVINCIAL -IN-	828 694	646 715	979 898	53 947	97 257	80 241	55 486	81 598
8 INTERPROVINCIAL -OUT-	244 870	416 947	329 380	68 928	15 582	115 322	46 020	14 094
9 CLOSING INVENTORY	330 070	240 923	312 393	270 558	312 393	251 978	192 365	159 988
10 REC. FROM NON-REP. COS.								
11 REC. FROM REP. COS.	1 321 962	1 198 399	1 720 731	188 860	209 909	269 255	216 712	181 529
12 TO REPORTING COS.	1 250 305	1 195 926	1 684 922	217 383	217 234	259 612	193 543	185 333
13 LOSSES & ADJUSTMENTS	2 064	-10 957	11 037	-1 171	10 144	5 622	874	9 954
14 OWN CONSUMPTION	343	549	382	11	28	13	124	121
15 DOMESTIC SALES	1 462 624	1 542 981	1 864 696	130 363	271 709	323 291	283 957	265 368
HEAVY FUEL OIL (B4,5 & 6)								
1 PRODUCTION	1 568 920	1 483 441	1 892 463	144 777	178 766	161 227	140 242	171 009
2 INTERPRODUCT TRANSFERS	128 650	200 454	148 019	41 936	-22 567	56 345	1 555	1 875
3 NET PRODUCTION	1 697 570	1 683 895	2 040 482	186 713	156 199	217 572	141 797	172 884
4 TRANSFERS TO REF. FEED.								
5 IMPORTS	483 067	596 259	590 215	25 438	81 710	31 997		48 400
6 EXPORTS	243 666	491 186	278 699	23 606	11 427	61 306	68 488	50 394
7 INTERPROVINCIAL -IN-	350 431	335 484	511 298	96 915	63 952		16 161	14 792
8 INTERPROVINCIAL -OUT-	330 394	513 434	542 728	55 043	157 291	41 681	10 174	24 163
9 CLOSING INVENTORY	391 326	251 206	349 120	419 806	349 120	278 855	223 462	254 250
10 REC. FROM NON-REP. COS.								
11 REC. FROM REP. COS.	623 875	469 931	729 475	52 663	52 937	34 411	49 740	63 271
12 TO REPORTING COS.	610 232	454 515	704 080	31 790	62 058	71 902	27 031	54 620
13 LOSSES & ADJUSTMENTS	15 760	16 841	19 219	1 825	1 634	2 853	2 948	2 577
14 OWN CONSUMPTION	106 340	93 677	134 786	13 764	14 682	16 117	10 891	14 017
15 DOMESTIC SALES	1 734 866	1 613 830	2 120 479	207 221	178 392	160 386	143 559	122 788

TABLEAU 1. APPROVISIONNEMENT ET UTILISATION, PRODUITS PETROLIERS, QUEBEC, OCTOBRE 1992

APR. 1992	MAY 1992	JUNE 1992	JULY 1992	AUG. 1992	SEP. 1992	OCT. 1992	OCT. 1991	
AVR. 1992	MAI 1992	JUIN 1992	JUI. 1992	AOUT 1992	SEP. 1992	OCT. 1992	OCT. 1991	METRES CUBES
15 870	33 590	43 646	69 732	44 871	47 020	34 782	61 158	MAZOUT POUR POELES
-33 606	-18 506	-14 982	-30 369	-15 600	-10 562	-52 057	-66 861	PRODUCTION
-17 736	15 084	28 664	39 363	29 271	36 458	-17 275	-5 703	ECHANGES INTER-PRODUITS
								PRODUCTION NETTE
20 287						26 016	45 288	RETOUR POUR ALIMENT.
1 918	852	345		1 168	2 029	3 328	2 460	IMPORTATIONS
2 459	2 305	16 266	35 066	3 174	2 616	4 495	35 867	EXPORTATIONS
4 186	2 796	38 183	37 043	1 884	18 791	7 337	6 886	ENTREES INTER-PROVINCES
								SORTIES INTER-PROVINCES
62 831	83 967	89 650	124 268	149 664	159 335	143 124	256 779	INVENTAIRE DE FERMETURE
23 849	28 135	7 675	9 216	21 829	42 018	76 972	66 819	ARRIV. SOC. NON-DECLAR.
27 435	13 488	13 144	9 322	22 491	36 277	71 965	89 080	ARRIV. DES SOC. DECLAR.
								EXPED. AUX SOC. DECLAR.
84	1 889	-10 241	-4 067	-2 305	-3 238	- 919	11 654	PERTES & RECTIFICATIONS
5		3						AUTO CONSOMMATION
9 819	5 363	5 688	6 729	5 640	17 562	24 708	28 072	VENTES INTERIEURES
								CARBURANT DIESEL
289 085	210 407	282 286	311 859	325 145	290 081	303 872	272 373	PRODUCTION
-46 087	-5 541	1 246	-42 053	40 260	-74 416	6 131	71 802	ECHANGES INTER-PRODUITS
242 998	204 866	283 532	269 806	365 405	215 665	310 003	344 175	PRODUCTION NETTE
								RETOUR POUR ALIMENT.
	38 227			24 024				IMPORTATIONS
	1 059	2 313	2 684	2 378	43 543	3 243		EXPORTATIONS
12 116	24 707	5 780	53 394	23 006	57 047	14 265	5 486	ENTREES INTER-PROVINCES
64 399	25 866	48 676	12 043	26 882	50 209	73 553	53 312	SORTIES INTER-PROVINCES
178 298	192 060	149 968	222 081	298 368	250 049	218 792	284 403	INVENTAIRE DE FERMETURE
178 497	167 590	162 241	187 169	169 218	177 797	235 734	162 051	ARRIV. SOC. NON-DECLAR.
169 918	168 114	177 116	184 727	167 522	153 916	242 226	171 602	ARRIV. DES SOC. DECLAR.
								EXPED. AUX SOC. DECLAR.
4 087	-4 815	9 553	- 636	- 739	- 956	6 919	3 578	PERTES & RECTIFICATIONS
119	230	183	232	127	325	213	79	AUTO CONSOMMATION
201 731	231 174	255 804	239 206	309 196	251 791	265 105	265 187	VENTES INTERIEURES
								MAZOUT LEGER (MOS 2 & 3)
35 454	38 422	21 919	66 717	62 020	79 746	81 612	136 876	PRODUCTION
66 627	19 529	-1 727	58 931	-3 268	81 020	47 073	-7 728	ECHANGES INTER-PRODUITS
102 081	57 951	20 192	125 648	58 752	160 766	128 685	129 148	PRODUCTION NETTE
								RETOUR POUR ALIMENT.
			24 600					IMPORTATIONS
21 270	16 068	15 743	15 541	16 644	24 891	5 678	27 068	EXPORTATIONS
86 082	92 475	41 339	42 533	54 785	68 075	44 101	140 102	ENTREES INTER-PROVINCES
9 257	25 138	55 894	42 894	68 641	23 826	15 861	39 354	SORTIES INTER-PROVINCES
147 624	166 489	103 062	164 702	161 236	248 244	240 923	330 070	INVENTAIRE DE FERMETURE
110 122	58 620	50 783	38 292	55 573	72 216	145 297	107 075	ARRIV. SOC. NON-DECLAR.
114 664	61 411	56 562	45 174	49 650	74 123	155 854	107 141	ARRIV. DES SOC. DECLAR.
								EXPED. AUX SOC. DECLAR.
-3 265	1 492	1 525	-2 423	-7 626	174	-17 284	1 182	PERTES & RECTIFICATIONS
73	43	81	1	54	2	37	8	AUTO CONSOMMATION
168 650	86 029	45 936	68 246	45 213	91 033	165 258	137 336	VENTES INTERIEURES
								MAZOUT LOURD(MOS 4,5 & 6)
175 981	101 942	147 318	195 590	129 111	125 441	135 580	190 099	PRODUCTION
3 341	4 974	21 261	31 815	14 253	43 477	21 558	8 487	ECHANGES INTER-PRODUITS
179 322	106 916	168 579	227 405	143 364	168 918	157 138	198 586	PRODUCTION NETTE
								RETOUR POUR ALIMENT.
								IMPORTATIONS
61 409	71 533	125 700	155 093	35 086	36 087	30 954		EXPORTATIONS
13 265	15 210	45 305	119 100	3 143	82 033	32 942	45 911	ENTREES INTER-PROVINCES
20 402	53 791	28 530	37 691	44 556	30 614	88 947	103 110	SORTIES INTER-PROVINCES
29 916	3 761	119 112	112 131	50 839	50 707	70 950	62 020	INVENTAIRE DE FERMETURE
289 140	268 212	301 915	299 317	287 060	251 868	251 206	391 326	ARRIV. SOC. NON-DECLAR.
45 834	70 604	40 443	36 741	19 682	51 602	57 603	67 068	ARRIV. DES SOC. DECLAR.
34 457	78 609	41 038	39 136	18 679	40 078	48 965	63 992	EXPED. AUX SOC. DECLAR.
								PERTES & RECTIFICATIONS
80	- 482	-1 741	11 148	-1 361	731	88	8 460	AUTO CONSOMMATION
12 114	4 897	2 297	3 964	9 530	9 776	10 074	14 471	
182 245	221 777	123 538	174 049	174 115	139 088	172 285	160 844	VENTES INTERIEURES

TABLE 1. SUPPLY AND DISPOSITION OF PETROLEUM PRODUCTS, QUEBEC, OCTOBER 1992

CUBIC METRES	CUM. 1991	CUM. 1992	YEAR 1991	NOV. 1991	DEC. 1991	JAN. 1992	FEB. 1992	MAR. 1992
	CUM. 1991	CUM. 1992	ANN. 1991	NOV. 1991	DEC. 1991	JAN. 1992	FEB. 1992	MARS 1992
ASPHALT								
1 PRODUCTION	686 123	695 556	729 765	31 586	12 056	8 562	13 227	9 749
2 INTERPRODUCT TRANSFERS	17 482	2 963	17 053		- 429	10 000	-33	- 474
5 IMPORTS	172 018	66 464	173 183		1 165		200	
6 EXPORTS	48 476	34 308	50 357	1 881				
7 INTERPROVINCIAL -IN-	7 800	52 624	14 901		7 101	32	10 898	
8 INTERPROVINCIAL -OUT-	158 003	109 526	180 529	8 133	14 393	1 896	2 335	
9 CLOSING INVENTORY	93 033	57 098	57 620	61 529	57 620	69 664	70 607	61 957
10 REC. FROM NON-REP. COS.								
11 REC. FROM REP. COS.	71 000	72 012	87 004	13 769	2 235	427	222	34
12 TO REPORTING COS.	74 287	77 633	91 012	13 233	3 492	551		160
13 LOSSES & ADJUSTMENTS	8 234	12 004	777	-6 889	- 568	-1 513	11 182	-97
14 OWN CONSUMPTION	9		9					
15 DOMESTIC SALES	637 830	656 670	706 251	60 501	8 720	6 043	10 054	17 896
COKE								
1 PRODUCTION	60 076	74 527	73 055	6 407	6 572	6 239	6 439	6 536
2 INTERPRODUCT TRANSFERS	-22	-67	-22					
5 IMPORTS	398 000	465 900	487 600	48 800	40 800	22 200	46 100	19 800
6 EXPORTS								
7 INTERPROVINCIAL -IN-	21 249	16 250	22 422	58	1 115	1 863	1 358	149
8 INTERPROVINCIAL -OUT-	51	183	51			183		
9 CLOSING INVENTORY	928	2 845	928	928	928	928	644	515
10 REC. FROM NON-REP. COS.								
11 REC. FROM REP. COS.								
12 TO REPORTING COS.								
13 LOSSES & ADJUSTMENTS	651	278	651					1
14 OWN CONSUMPTION	60 061	67 859	73 040	6 407	6 572	6 239	5 499	6 297
15 DOMESTIC SALES	419 394	486 373	510 167	48 858	41 915	23 880	48 682	20 316
LUBE OILS & GREASES								
1 PRODUCTION	109 661	127 595	131 279	8 230	13 388	8 711	14 034	13 818
2 INTERPRODUCT TRANSFERS	-1 018	-9 998	- 867	164	-13	-9 975	52	-17
4 TRANSFERS TO REF. FEED.								
5 IMPORTS	16 380	11 363	18 379	1 378	621	1 221	1 046	1 434
6 EXPORTS	2 865	6 939	3 642	428	349	281	687	424
7 INTERPROVINCIAL -IN-	74 880	81 654	88 537	7 599	6 058	16 028	7 011	6 530
8 INTERPROVINCIAL -OUT-	93 696	93 470	108 901	7 523	7 682	9 519	8 883	12 328
9 CLOSING INVENTORY	44 208	51 259	43 643	39 767	43 643	40 662	43 853	42 099
10 REC. FROM NON-REP. COS.	9 465	18 551	11 517	1 218	834	1 087	1 052	1 623
11 REC. FROM REP. COS.	15 193	20 441	19 778	2 404	2 181	1 964	1 539	1 632
12 TO REPORTING COS.	7 225	21 381	11 512	2 423	1 864	1 807	1 590	2 186
13 LOSSES & ADJUSTMENTS	-4 186	362	-3 933	1 311	-1 058	72	- 175	345
14 OWN CONSUMPTION	1 467	1 542	1 840	164	209	143	138	157
15 DOMESTIC SALES	118 106	118 296	141 838	13 585	10 147	10 195	10 420	11 334
STILL GAS								
1 PRODUCTION	525 496	607 907	637 838	54 157	58 185	61 593	59 888	62 082
2 INTERPRODUCT TRANSFERS								
9 CLOSING INVENTORY								
11 REC. FROM REP. COS.								
12 TO REPORTING COS.								
13 LOSSES & ADJUSTMENTS								
14 OWN CONSUMPTION	525 496	607 907	637 838	54 157	58 185	61 593	59 888	62 082
15 DOMESTIC SALES								
OTHER PRODUCTS								
1 PRODUCTION	340 974	483 740	391 614	26 451	24 189	40 950	30 765	44 912
2 INTERPRODUCT TRANSFERS	-69 676	-81 234	- 113 209	-40 104	-3 429	849	372	67 823
4 TRANSFERS TO REF. FEED.	990 207	1 504 308	1 122 217	72 605	59 405	55 501	68 559	183 811
5 IMPORTS	465 070	814 350	523 760	58 690		39 927	56 145	177 507
6 EXPORTS	38 652	4 235	38 880			155	77	370
7 INTERPROVINCIAL -IN-	100 250	27 403	122 496	5 484	16 762	2 118	2 430	1 767
8 INTERPROVINCIAL -OUT-	41 157	145 411	46 929	3 189	2 583	3 169	7 840	75 784
9 CLOSING INVENTORY	354 514	441 862	313 393	336 525	313 393	344 518	357 881	430 963
10 REC. FROM NON-REP. COS.	376 430	548 282	384 821	6 955	1 436	7 851	4 666	40 922
11 REC. FROM REP. COS.	76 147	40 457	78 009	328	1 534	2 012	1 586	1 365
12 TO REPORTING COS.	84 174	39 628	85 230	441	615	2 621	1 094	607
13 LOSSES & ADJUSTMENTS	-4 411	-1 936	-4 846	- 829	394	701	-22	- 215
14 OWN CONSUMPTION	16	16						
15 DOMESTIC SALES	65 952	12 867	66 738	387	399	435	5 053	837

TABEAU 1. APPROVISIONNEMENT ET UTILISATION, PRODUITS PETROLIERS, QUEBEC, OCTOBRE 1992

APR. 1992	MAY 1992	JUNE 1992	JULY 1992	AUG. 1992	SEP. 1992	OCT. 1992	OCT. 1991	
AVR. 1992	MAI 1992	JUIN 1992	JUI. 1992	AOUT 1992	SEP. 1992	OCT. 1992	OCT. 1991	METRES CUBES
46 852	22 979	107 637	96 807	166 962	145 141	77 640	66 656	ASPHALTE
-32	-19				-6 456	-23	-23	PRODUCTION
								ECHANGES INTER-PRODUITS
	12 400	48 664	1 298	2 795	1 107		50 456	IMPORTATIONS
756	3 841	7 207	3 282	4 471	8 188	6 563	8 306	EXPORTATIONS
192		2 399	71	20 785	7 823	10 424		ENTREES INTER-PROVINCES
203	2 331	7 264	14 640	17 124	33 268	30 465	11 833	SORTIES INTER-PROVINCES
87 753	63 174	125 859	76 751	115 380	98 325	57 098	93 033	INVENTAIRE DE FERMETURE
996	4 970	5 632	21 440	7 381	15 841	15 069	7 624	ARRIV. SOC. NON-DECLAR.
996	4 837	5 565	22 097	8 211	17 721	17 495	7 624	ARRIV. DES SOC. DECLAR.
								EXPED. AUX SOC. DECLAR.
- 452	16	350	3 349	678	-7 863	6 354	5 152	PERTES & RECTIFICATIONS
								AUTO CONSOMMATION
20 789	53 884	81 261	125 356	128 810	129 197	83 460	103 837	VENTES INTERIEURES
								COKE
6 297	9 042	6 885	7 576	7 323	8 344	9 846	6 850	PRODUCTION
-1		-66						ECHANGES INTER-PRODUITS
89 000	18 700	57 700	52 000	84 100	24 100	52 200	20 200	IMPORTATIONS
								EXPORTATIONS
1 649	1 574	2 793	2 833	1 840	227	1 964	335	ENTREES INTER-PROVINCES
								SORTIES INTER-PROVINCES
453	2 739	154	277		619	2 845	928	INVENTAIRE DE FERMETURE
								ARRIV. SOC. NON-DECLAR.
								ARRIV. DES SOC. DECLAR.
								EXPED. AUX SOC. DECLAR.
-1		-1	1	277		1		PERTES & RECTIFICATIONS
6 297	6 560	6 885	7 415	7 323	7 725	7 619	6 850	AUTO CONSOMMATION
90 711	20 470	63 013	54 870	85 940	24 327	54 164	20 535	VENTES INTERIEURES
								HUILES & GRAISSES LUBRIF.
9 753	11 316	12 666	13 430	15 226	10 613	18 028	11 594	PRODUCTION
98	- 109	66	32	- 153	-25	33	162	ECHANGES INTER-PRODUITS
								RETOUR POUR ALIMENT.
1 463	1 038	1 125	925	918	1 046	1 147	735	IMPORTATIONS
507	437	522	1 081	1 028	880	1 092	308	EXPORTATIONS
7 051	7 772	7 761	6 023	7 242	8 489	7 747	9 444	ENTREES INTER-PROVINCES
9 265	10 725	12 009	10 021	7 958	6 009	6 753	8 740	SORTIES INTER-PROVINCES
39 309	43 420	39 972	40 563	44 461	43 850	51 259	44 208	INVENTAIRE DE FERMETURE
806	7 221	2 334	2 345	1 255	484	344	514	ARRIV. SOC. NON-DECLAR.
2 506	1 254	1 354	2 989	2 547	2 106	2 550	2 244	ARRIV. DES SOC. DECLAR.
2 421	1 191	2 232	2 829	2 063	3 364	1 718	2 656	EXPED. AUX SOC. DECLAR.
336	-76	719	-89	- 165	- 274	- 331	68	PERTES & RECTIFICATIONS
171	177	179	190	174	143	70	181	AUTO CONSOMMATION
11 767	11 927	13 093	11 121	12 099	13 202	13 138	13 664	VENTES INTERIEURES
								GAZ DE DISTILLATION
59 470	51 168	67 264	70 411	60 923	57 841	57 267	55 701	PRODUCTION
								ECHANGES INTER-PRODUITS
								INVENTAIRE DE FERMETURE
								ARRIV. DES SOC. DECLAR.
								EXPED. AUX SOC. DECLAR.
59 470	51 168	67 264	70 411	60 923	57 841	57 267	55 701	PERTES & RECTIFICATIONS
								AUTO CONSOMMATION
								VENTES INTERIEURES
								AUTRES PRODUITS
49 167	58 993	47 557	76 244	4 485	34 484	96 183	45 362	PRODUCTION
295	-58 075	-7 114	-3 423	-34 379	-30 580	-17 002	433	ECHANGES INTER-PRODUITS
225 932	159 449	198 732	197 889	118 323	153 589	142 523	130 659	RETOUR POUR ALIMENT.
107 847	123 725	18 425	149 229	32 532	41 934	67 079	101 567	IMPORTATIONS
368	518	528	137	439	1 576	67		EXPORTATIONS
13 213	1 583	996	1 518	1 497	723	1 558	15 663	ENTREES INTER-PROVINCES
6 876	10 208	3 755	14 112	2 929	4 909	15 829	4 027	SORTIES INTER-PROVINCES
414 271	460 684	397 704	455 631	438 190	398 086	441 862	354 514	INVENTAIRE DE FERMETURE
46 562	81 096	88 447	47 588	102 125	74 501	54 524	28 401	ARRIV. SOC. NON-DECLAR.
1 321	1 392	1 216	409	958	1 161	29 057	4 450	ARRIV. DES SOC. DECLAR.
1 242	1 093	845	699	1 759	1 021	28 647	8 667	EXPED. AUX SOC. DECLAR.
-16	-9 596	7 834	- 209	-38	-39	- 336	44	PERTES & RECTIFICATIONS
						16		AUTO CONSOMMATION
695	629	813	1 010	1 247	1 271	877	224	VENTES INTERIEURES

TABLE 1. SUPPLY AND DISPOSITION OF PETROLEUM PRODUCTS, ONTARIO, OCTOBER 1992

CUBIC METRES	CUM. 1991	CUM. 1992	YEAR 1991	NOV. 1991	DEC. 1991	JAN. 1992	FEB. 1992	MAR. 1992
	CUM. 1991	CUM. 1992	ANN. 1991	NOV. 1991	DEC. 1991	JAN. 1992	FEV. 1992	MARS 1992
1 DOMESTIC CRUDE AND EQUIVALENT RECEIVED	20 239 513	19 784 299	24 479 965	2 160 909	2 079 523	2 179 484	1 952 625	1 982 829
A WESTERN CANADA	20 040 131	19 597 824	24 244 696	2 143 260	2 061 305	2 161 034	1 934 169	1 963 420
B EASTERN CANADA	199 382	186 475	235 249	17 649	18 218	18 450	18 456	19 409
2 TOTAL IMPORTS OF CRUDE AND EQUIV.	183 131	271 126	192 151	4 131	4 889	4 757	4 442	13 351
A ALGERIA								
B IRAN								
C IRAQ								
D KUWAIT								
E LIBYA								
F MEXICO								
G NIGERIA								
H NORWAY		9 445						
I SAUDI ARABIA								
J UNITED ARAB EMIRATES								
K UNITED KINGDOM								
L UNITED STATES	183 131	261 681	192 151	4 131	4 889	4 757	4 442	13 351
M VENEZUELA								
N OTHERS								
3 TOTAL CRUDE AND EQUIV. RECEIVED BY REFS (1+2)	20 422 644	20 055 425	24 672 096	2 165 040	2 084 412	2 184 241	1 957 067	1 996 180
A BY PIPELINE	20 223 262	19 859 505	24 436 847	2 147 391	2 066 194	2 165 791	1 938 611	1 976 771
B BY OTHER MEANS	199 382	195 920	235 249	17 649	18 218	18 450	18 456	19 409
4 OPENING INVENTORY CRUDE	611 449	648 194	611 449	689 380	713 120	648 194	671 049	622 618
5 CLOSING INVENTORY CRUDE	689 380	502 132	648 194	713 120	648 194	671 049	622 618	557 950
6 LOSSES & ADJUSTMENTS	-3 935	-8 233	-4 399	378	- 842	-3 772	3 330	-1 350
7 CRUDE & EQUIV. CHARGED	20 348 648	20 209 720	24 639 750	2 140 922	2 150 180	2 165 158	2 002 168	2 062 198
A CONVENTIONAL CRUDE LIGHT	15 076 264	14 714 720	18 202 656	1 626 274	1 500 118	1 609 288	1 441 104	1 532 947
B CONVENTIONAL CRUDE HEAVY	2 235 554	2 290 434	2 634 515	172 174	226 787	153 692	195 127	209 081
C SYNTHETIC CRUDE OIL	2 270 981	2 300 881	2 789 932	230 371	288 580	276 390	270 315	242 823
D CRUDE BITUMEN								
E CONDENSATE & PENTANES	765 849	903 685	1 012 647	112 103	134 695	125 788	95 622	77 347
8 OTHER MATERIALS CHARGED	3 695 625	3 643 433	4 400 458	319 872	384 961	388 766	351 169	379 185
A CRUDE TOPS	827 554	588 386	988 267	81 345	79 368	60 136	50 014	64 859
B CRUDE BOTTOMS	565 410	362 255	647 018	19 829	61 779	35 490	41 130	28 761
C LPG'S	721 394	1 401 217	892 863	95 130	76 339	125 399	130 047	145 969
D NATURAL GAS	48 351	38 907	55 941	3 810	3 780	4 450	3 842	4 350
E LUBES FOR REPROCESSING	230 950	204 858	267 864	18 349	18 565	14 973	16 300	21 689
F OTHER FEEDSTOCKS	1 301 966	1 047 810	1 548 505	101 609	145 130	148 318	109 836	113 557
9 TOTAL FEED CHARGED (7+8)	24 044 273	23 853 153	29 040 208	2 460 794	2 535 141	2 553 924	2 353 337	2 441 383
10 REFINERY LOSSES	- 840 031	-1 076 487	-1 007 566	-73 564	-93 971	- 122 530	-93 494	-98 019
TOTAL, ALL PRODUCTS								
1 REFINERY PRODUCTION	24 884 304	24 929 640	30 047 774	2 534 358	2 629 112	2 676 454	2 446 831	2 539 402
4 TRANSFERS TO REFINERY FEEDSTOCKS	3 695 625	3 643 433	4 400 458	319 872	384 961	388 766	351 169	379 185
5 IMPORTS	788 245	889 048	972 499	80 897	103 357	44 412	25 876	52 737
6 EXPORTS	2 722 882	2 390 962	3 438 907	318 239	397 786	246 064	247 769	310 046
7 INTERPROVINCIAL -IN-	3 902 545	4 155 515	4 975 090	619 484	453 061	424 535	318 731	366 678
8 INTERPROVINCIAL -OUT-	1 974 594	2 050 789	2 854 183	435 732	443 857	238 360	228 979	229 900
9 CLOSING INVENTORY	3 204 856	2 490 182	2 855 887	3 225 223	2 855 887	2 941 572	2 885 921	2 684 362
10 REC. FROM NON-REP. COS.	1 006 567	1 433 913	1 224 942	127 075	91 300	166 345	137 212	119 244
11 REC. FROM REP. COS.	9 692 112	9 172 386	11 734 023	997 708	1 044 203	1 023 838	849 696	860 994
12 DEL. TO REPORTING COS.	9 314 603	9 064 085	11 287 123	972 151	1 000 369	1 006 793	839 090	875 280
13 LOSSES & ADJUSTMENTS	- 209 947	26 844	- 169 680	4 517	35 750	56 315	10 268	14 174
14 OWN CONSUMPTION	1 759 097	1 945 348	2 151 915	174 991	217 827	197 262	194 006	211 709
15 DOMESTIC SALES	21 383 937	21 824 746	25 707 409	2 113 653	2 209 819	2 116 339	1 962 716	2 120 320

TABLEAU 1. APPROVISIONNEMENT ET UTILISATION, PRODUITS PETROLIERS, ONTARIO, OCTOBRE 1992

APR. 1992	MAY 1992	JUNE 1992	JULY 1992	AUG. 1992	SEP. 1992	OCT. 1992	OCT. 1991		METRES CUBES
AVR. 1992	MAI 1992	JUIN 1992	JUI. 1992	AOUT 1992	SEP. 1992	OCT. 1992	OCT. 1991		
1 773 336	1 816 809	1 936 564	1 881 160	2 256 333	2 013 877	1 991 282	2 163 180	ARRIVAGES DE PETROLE BRUT & EQUIV. DOMESTIQUE	1
1 754 034	1 798 327	1 919 180	1 863 243	2 238 416	1 996 807	1 969 194	2 143 977	DE L'OUEST DU CANADA	A
19 302	18 482	17 384	17 917	17 917	17 070	22 088	19 203	DE L'EST DU CANADA	B
10 326		77 682	129 886	30 682			4 642	TOTAL DES IMPORTATIONS DE BRUT ET D'EQUIVALENTE	2
								ALGERIE	A
								IRAN	B
								IRAQ	C
								KOWEIT	D
								LYBIE	E
								MEXIQUE	F
		9 445						NIGERIA	G
								NORVEGE	H
								ARABIE SAOUDITE	I
								EMIRATES ARABES UNIS	J
								ROYAUME-UNI	K
10 326		68 237	129 886	30 682			4 642	ETATS UNIS	L
								VENEZUELA	M
								AUTRES	N
1 783 662	1 816 809	2 014 246	2 011 046	2 287 015	2 013 877	1 991 282	2 167 822	TOTAL ARRIV. DE BRUT ET EQUIV. AUX RAFFS. (1+2)	3
1 764 360	1 798 327	1 987 417	1 993 129	2 269 098	1 996 807	1 969 194	2 148 619	PAR PIPE-LINE	A
19 302	18 482	26 829	17 917	17 917	17 070	22 088	19 203	PAR D'AUTRES MOYENS	B
557 950	504 262	470 801	486 281	462 829	634 435	552 690	673 162	STOCKS DE BRUT - DEBUT	4
504 262	470 801	486 281	462 829	634 435	552 690	502 132	689 380	STOCKS DE BRUT - FIN	5
-2 474	- 299	21	-1 955	-1		-1 733	- 644	PERTES ET RECTIFICATIONS	6
1 839 824	1 850 569	1 998 745	2 036 453	2 115 410	2 095 622	2 043 573	2 152 248	BRUT & EQUIV. INTRODUIT	7
1 311 534	1 349 810	1 423 988	1 456 858	1 542 168	1 528 442	1 518 581	1 559 611	BRUT CONVENTIONEL LEGER	A
239 906	222 941	288 633	297 610	258 362	248 086	176 996	251 734	BRUT CONVENTIONEL LOURD	B
206 800	224 851	193 462	191 834	234 367	222 922	237 117	245 430	PETROLE BRUT SYNTHETIQUE	C
81 584	52 967	92 662	90 151	80 513	96 172	110 879	95 473	PETROLE BITUMINEUX LOURD	D
340 050	412 535	314 280	333 582	402 092	345 669	376 105	374 770	CONDENSATS ET PENTANES	E
30 292	58 962	59 109	20 231	73 727	54 827	116 229	111 448	AUTRES MAT. UTILISEES	8
31 744	32 582	22 834	60 496	46 658	52 876	9 684	10 733	PRODUITS DE DECONTANTION	A
136 845	162 228	148 583	129 160	154 343	125 809	142 834	84 476	RESIDUS DE BRUT	B
5 897	3 774	3 681	2 249	3 586	4 032	3 046	5 093	GPL	C
26 589	26 477	1 606	19 720	24 701	30 279	22 524	43 134	GAZ NATUREL	D
108 683	128 512	78 467	101 726	99 077	77 846	81 788	119 886	LUBRIFIANTS RECYCLABLES	E
								AUTRES CHARGES D'ALIMEN.	F
2 179 874	2 263 104	2 313 025	2 370 035	2 517 502	2 441 291	2 419 678	2 527 018	TOTAL ALIMENTATION(7+8)	9
- 120 205	- 102 815	-76 193	- 122 360	- 104 127	- 119 255	- 117 489	-77 629	PERTES EN RAFFINERIE	10
								TOTAL, TOUS LES PRODUITS	
2 300 079	2 365 919	2 389 218	2 492 395	2 621 629	2 560 546	2 537 167	2 604 647	PROD. DES RAFFINERIES	1
340 050	412 535	314 280	333 582	402 092	345 669	376 105	374 770	RETOUR POUR ALIMENTATION DES RAFFINERIES	4
94 591	97 316	110 831	121 811	183 789	66 646	91 039	72 831	IMPORTATIONS	5
259 129	243 679	235 714	211 361	186 546R	222 310	228 344	298 290	EXPORTATIONS	6
427 264	282 359	575 495	424 566	384 503	448 897	502 487	465 626	ENTREES INTER-PROVINCES	7
196 587	204 449	129 630	205 585	226 673	196 875	193 751	392 622	SORTIES INTER-PROVINCES	8
2 597 120	2 444 516	2 477 845	2 434 288	2 540 710R	2 525 046R	2 490 182	3 204 856	INVENTAIRE DE FERMETURE	9
149 851	148 249	168 488	128 942	167 403	122 167	126 012	86 733	ARRIV. SOC. NON-DECLAR.	10
912 874	938 942	805 141	898 180	942 284R	902 939	1 037 498	1 026 332	ARRIV. DES SOC. DECLAR.	11
886 882	903 864	788 306	903 634	921 511	936 986	1 001 739	953 286	EXPED. AUX SOC. DECLAR.	12
3 837	- 120 909	70 348	-23 530	1 256	29 304	-14 219	-43 234	PERTES & RECTIFICATIONS	13
174 313	186 652	201 582	196 149	197 053	193 245	193 377	167 436	AUTO CONSOMMATION	14
2 111 103	2 155 119	2 275 984	2 282 670	2 258 055R	2 192 470	2 349 970	2 185 649	VENTES INTERIEURES	15

TABLE 1. SUPPLY AND DISPOSITION OF PETROLEUM PRODUCTS, ONTARIO, OCTOBER 1992

CUBIC METRES	CUM. 1991	CUM. 1992	YEAR 1991	NOV. 1991	DEC. 1991	JAN. 1992	FEB. 1992	MAR. 1992
	CUM. 1991	CUM. 1992	ANN. 1991	NOV. 1991	DEC. 1991	JAN. 1992	FEV. 1992	MARS 1992
PROPANE & PROPANE MIXES								
1 PRODUCTION	350 027	403 891	429 519	35 883	43 609	44 517	40 736	45 825
2 INTERPRODUCT TRANSFERS	10 189	- 117 799	-29 155	-39 344		-4 940	-30 877	-5 556
A. OF WHICH TO PETROCHEMS								
3 NET PRODUCTION	360 216	286 092	400 364	-3 461	43 609	39 577	9 859	40 269
4 TRANSFERS TO REF. FEED.	377 296	592 061	473 112	61 657	34 159	42 966	58 958	68 506
5 IMPORTS								
6 EXPORTS	14 612	36	14 612				36	
7 INTERPROVINCIAL -IN-	10 441	92 707	44 101	31 298	2 362	2 332	26 064	7 619
8 INTERPROVINCIAL -OUT-	8 818	691	9 459		641			
9 CLOSING INVENTORY	89 591	96 852	70 904	78 783	70 904	64 541	59 570	62 146
10 REC. FROM NON-REP. COS.	378 992	534 822	450 611	51 784	19 835	28 588	49 389	65 221
11 REC. FROM REP. COS.	22 624	34 425	25 635	2 256	755	1 937	1 751	2 427
12 TO REPORTING COS.	21 023	36 557	24 383	2 608	752	1 723	2 142	2 523
13 LOSSES & ADJUSTMENTS	-8 570	18 991	- 227	44	8 299	2 553	- 389	7 763
14 OWN CONSUMPTION	80	582	492	319	93	112		
15 DOMESTIC SALES	392 007	273 180	450 560	28 057	30 496	31 443	31 287	34 168
16 TOTAL EXPORT(N.E.B.145)	885 849	657 544	1 102 296	122 665	93 782	153 514	128 724	111 788
BUTANE & BUTANE MIXES								
1 PRODUCTION	442 051	605 569	534 773	27 187	65 535	34 292	47 194	47 230
2 INTERPRODUCT TRANSFERS	- 205 133	- 359 090	- 428 122	- 140 637	-82 352	-42 270	-31 521	-23 317
A. OF WHICH TO PETROCHEMS								
3 NET PRODUCTION	236 918	246 479	106 651	- 113 450	-16 817	-7 978	15 673	23 913
4 TRANSFERS TO REF. FEED.	344 098	809 156	419 751	33 473	42 180	82 433	71 089	77 463
5 IMPORTS	333	299	333					
6 EXPORTS	10 677	1 907	10 974	297				
7 INTERPROVINCIAL -IN-	67 206	106 454	101 347	23 632	10 509		15 462	5 674
8 INTERPROVINCIAL -OUT-		469				469		
9 CLOSING INVENTORY	107 151	73 108	6 542	25 719	6 542	8 021	36 687	1 279
10 REC. FROM NON-REP. COS.	352 314	718 087	450 446	55 566	42 566	102 901	74 422	40 821
11 REC. FROM REP. COS.								
12 TO REPORTING COS.			262	262				
13 LOSSES & ADJUSTMENTS	-1 601	9 794	-1 290	- 210	520	-1 289	-5 603	8 617
14 OWN CONSUMPTION	5 002		5 002					
15 DOMESTIC SALES	238 372	183 427	264 465	13 358	12 735	11 831	11 405	19 736
16 TOTAL EXPORT(N.E.B.145)	1 004 834	673 646	1 344 071	154 688	184 549	168 864	148 970	141 896
PETRO-CHEM FEEDSTOCKS								
1 PRODUCTION	3 622 199	3 687 641	4 409 419	366 239	420 981	426 649	378 350	375 885
2 INTERPRODUCT TRANSFERS	- 209 744	- 380 706	- 264 447	-19 461	-35 242	-30 533	-49 837	-30 366
A. OF WHICH ENERGY BACKFLOWS		9 394						
3 NET PRODUCTION	3 412 455	3 306 935	4 144 972	346 778	385 739	396 116	328 513	345 519
4 TRANSFERS TO REF. FEED.	933 087	445 428	1 079 160	53 744	92 329	64 936	59 154	53 181
5 IMPORTS	55 465	13 705	61 013	2 964	2 584	741	3 118	9 846
6 EXPORTS	353 767	327 722	468 928	47 393	67 768	41 934	21 225	61 407
7 INTERPROVINCIAL -IN-	18 594	48 696	34 353	7 742	8 017	4 769	3 681	9 824
8 INTERPROVINCIAL -OUT-	4 391	1 061	4 976		585			
9 CLOSING INVENTORY	167 823	142 436	185 779	176 945	185 779	196 076	205 282	171 314
10 REC. FROM NON-REP. COS.	12 345	5 216	30 169	273	17 551			
11 REC. FROM REP. COS.	982 050	814 536	1 177 659	92 959	182 670	130 240	99 499	78 625
12 TO REPORTING COS.	889 009	738 992	1 087 048	94 811	103 228	133 607	100 208	80 819
13 LOSSES & ADJUSTMENTS	-3 025	-6 266	-3 003	48	-26	26	18	19
14 OWN CONSUMPTION	4 010		4 019		9			
15 DOMESTIC SALES	2 347 557	2 725 514	2 836 969	245 578	243 834	281 066	245 000	282 356
NAPHTHA SPECIALTIES								
1 PRODUCTION	255 905	285 904	297 972	21 112	20 955	23 589	19 436	34 039
2 INTERPRODUCT TRANSFERS	-13 669	-14 825	-23 968	-1 082	-9 217	73	3 963	-1 438
3 NET PRODUCTION	242 236	271 079	274 004	20 030	11 738	23 662	23 399	32 601
4 TRANSFERS TO REF. FEED.								
5 IMPORTS	2 113	2 049	2 532	238	181	445	246	349
6 EXPORTS	70 005	82 141	81 970	6 350	5 615	4 675	7 882	7 536
7 INTERPROVINCIAL -IN-	8 341	1 887	12 127	1 539	2 247	4	2	6
8 INTERPROVINCIAL -OUT-	9 738	13 774	11 144	342	1 064	1 016	1 878	1 608
9 CLOSING INVENTORY	56 039	70 456	52 084	56 791	52 084	56 051	55 729	64 404
10 REC. FROM NON-REP. COS.	686	4 805	1 266	496	84	469	241	547
11 REC. FROM REP. COS.	324	286	328	2	2	266	2	7
12 TO REPORTING COS.	44	380	201	155	2	1	2	2
13 LOSSES & ADJUSTMENTS	5 234	2 846	5 696	229	233	446	372	227
14 OWN CONSUMPTION	117	3	117					
15 DOMESTIC SALES	177 802	162 590	204 324	14 477	12 045	14 741	14 078	15 462

TABLEAU 1. APPROVISIONNEMENT ET UTILISATION, PRODUITS PETROLIERS, ONTARIO, OCTOBRE 1992

APR. 1992	MAY 1992	JUNE 1992	JULY 1992	AUG. 1992	SEP. 1992	OCT. 1992	OCT. 1991		METRES CUBES
AVR. 1992	MAI 1992	JUIN 1992	JUI. 1992	AOUT 1992	SEP. 1992	OCT. 1992	OCT. 1991		
PROPANE & MEL DE PROPANE									
35 859	36 611	39 071	36 560	44 701	33 996	46 015	31 175	PRODUCTION	1
-5 698	-36 570	-5 778	-11 773	-3 854	-10 759	-1 994	-15	ECHANGES INTER-PRODUITS	2
30 161	41	33 293	24 787	40 847	23 237	44 021	31 160	PORTION POUR PETROCHIM.	A.
70 204	93 994	49 483	41 553	53 680	50 125	62 592	45 941	PRODUCTION NETTE	3
								RETOUR POUR ALIMENT.	4
8 222	8 471	5 629	9 071	7 439	8 714	9 146	262	IMPORTATIONS	5
		292	399				2 810	EXPORTATIONS	6
75 877	46 725	68 236	70 894	84 359	81 086	96 852	89 591	ENTREES INTER-PROVINCES	7
71 977	80 979	53 395	31 964	49 231	46 664	57 414	43 831	SORTIES INTER-PROVINCES	8
2 266	3 385	7 918	3 359	3 105	6 802	1 475	2 742	INVENTAIRE DE FERMETURE	9
3 102	2 478	7 874	3 359	5 099	6 917	1 340	2 814	ARRIV. SOC. NON-DECLAR.	10
								ARRIV. DES SOC. DECLAR.	11
65	3 090	3 644	-5 202	1 698	3 245	2 524	45	EXPED. AUX SOC. DECLAR.	12
27	197	93	63	32	18	40	19	PERTES & RECTIFICATIONS	13
25 497	22 269	17 338	26 351	26 648	28 385	29 794	27 606	AUTO CONSOMMATION	14
99 296	101 905	62 317						VENTES INTERIEURES	15
								TOTAL EXPORT(O.N.E.145)	16
BUTANE ET MEL DE BUTANE									
70 716	70 346	68 687	54 353	78 249	63 639	70 863	11 470	PRODUCTION	1
-49 713	-7 354	-41 881	-23 598	-29 789	-30 981	-78 666	-7 007	ECHANGES INTER-PRODUITS	2
21 003	62 992	26 806	30 755	48 460	32 658	-7 803	4 463	PORTION POUR PETROCHIM.	A.
66 641	68 234	99 100	87 607	100 663	75 684	80 242	38 535	PRODUCTION NETTE	3
					299			RETOUR POUR ALIMENT.	4
12 104	11 121	12 362	14 045	1 907	15 011	10 207	10 721	IMPORTATIONS	5
				10 468				EXPORTATIONS	6
11 168	49 322	52 192	55 620	87 906	110 487	73 108	107 151	ENTREES INTER-PROVINCES	7
62 128	54 857	85 687	78 118	99 281	60 556	59 316	26 871	SORTIES INTER-PROVINCES	8
								INVENTAIRE DE FERMETURE	9
								ARRIV. SOC. NON-DECLAR.	10
								ARRIV. DES SOC. DECLAR.	11
								EXPED. AUX SOC. DECLAR.	12
321	331	-2 956	7 110	333	16	2 914	48	PERTES & RECTIFICATIONS	13
								AUTO CONSOMMATION	14
18 384	22 251	25 841	24 773	23 020	10 243	15 943	11 733	VENTES INTERIEURES	15
92 165	55 506	66 245						TOTAL EXPORT(O.N.E.145)	16
CHARGES PETROCHIMIQUES									
357 259	373 285	355 653	349 187	373 287	355 070	343 016	329 336	PRODUCTION	1
-49 895	-22 163	-48 988	-45 464	-31 583	-58 934	-12 943	-42 738	ECHANGES INTER-PRODUITS	2
307 364	351 122	306 665	303 723	341 704	296 136	330 073	286 598	DONT LE RENVOI DES	A.
49 759	64 058	26 349	35 097	46 540	30 654	15 700	61 837	PRODUITS ENERGETIQUES	3
								PRODUCTION NETTE	3
35 417	35 705	39 548	14 071	33 959	30 772	13 684	31 497	RETOUR POUR ALIMENT.	4
8 841	3 705	1 112	5 922	2 762	1 693	6 387	8 573	IMPORTATIONS	5
			1 041					EXPORTATIONS	6
143 593	116 880	128 255	124 457	135 534	128 743	142 436	167 823	ENTREES INTER-PROVINCES	7
55	25	3 688				1 448		SORTIES INTER-PROVINCES	8
103 493	90 136	53 540	71 451	90 514	81 349	15 689	94 532	INVENTAIRE DE FERMETURE	9
74 435	83 035	35 625	59 549	59 898	88 637	23 179	90 755	ARRIV. SOC. NON-DECLAR.	10
								ARRIV. DES SOC. DECLAR.	11
1 162	-7 712	-38	-11	-7	-6 381	6 658	1 114	EXPED. AUX SOC. DECLAR.	12
								PERTES & RECTIFICATIONS	13
286 701	296 615	252 146	275 147	283 513	242 287	280 683	209 242	AUTO CONSOMMATION	14
								VENTES INTERIEURES	15
PROD SPECIAUX BASE/MAPH									
38 956	31 478	30 971	30 561	22 730	26 193	27 951	32 216	PRODUCTION	1
-33	-4 474	74	-10 117	33	-2 977	71	108	ECHANGES INTER-PRODUITS	2
38 923	27 004	31 045	20 444	22 763	23 216	28 022	32 324	PRODUCTION NETTE	3
								RETOUR POUR ALIMENT.	4
261	246	263	34	38	97	70	253	IMPORTATIONS	5
10 252	6 672	11 603	7 159	8 571	8 618	9 173	6 635	EXPORTATIONS	6
69	593	1 097	56	1	3	56	1 012	ENTREES INTER-PROVINCES	7
1 648	160	2 800	1 864	1 045	422	1 333	341	SORTIES INTER-PROVINCES	8
70 963	69 876	71 819	65 859	63 979	65 307	70 456	56 039	INVENTAIRE DE FERMETURE	9
598	497	514	270	660	482	527	18	ARRIV. SOC. NON-DECLAR.	10
2	3	2	1	2		1	1	ARRIV. DES SOC. DECLAR.	11
2		3	370				3	EXPED. AUX SOC. DECLAR.	12
443	58	1 458	-69	-77	-4	-8	193	PERTES & RECTIFICATIONS	13
3								AUTO CONSOMMATION	14
20 946	22 540	15 114	17 441	15 805	13 434	13 029	17 774	VENTES INTERIEURES	15

TABLE 1. SUPPLY AND DISPOSITION OF PETROLEUM PRODUCTS, ONTARIO, OCTOBER 1992

CUBIC METRES	CUM. 1991	CUM. 1992	YEAR 1991	NOV. 1991	DEC. 1991	JAN. 1992	FEB. 1992	MAR. 1992
	CUM. 1991	CUM. 1992	ANN. 1991	NOV. 1991	DEC. 1991	JAN. 1992	FEV. 1992	MARS 1992
AVIATION GASOLINE								
1 PRODUCTION	10	37 822	33	11	12	1	37 818	3
2 INTERPRODUCT TRANSFERS	- 827	-1 062	- 861	-7	-27	-6	-11	-26
3 NET PRODUCTION	- 817	36 760	- 828	4	-15	-5	37 807	-23
4 TRANSFERS TO REF. FEED.		21					21	
5 IMPORTS	5 513	600	5 513					
6 EXPORTS	3 461		3 461					
7 INTERPROVINCIAL -IN-	21 653	18 040	24 375	2 181	541	192	728	762
8 INTERPROVINCIAL -OUT-	3 656	32 162	4 312	656		615	7 140	24 248
9 CLOSING INVENTORY	3 227	2 227	3 400	3 654	3 400	2 073	27 903	3 401
10 REC. FROM NON-REP. COS.								
11 REC. FROM REP. COS.	664	514	723	31	28	19	100	17
12 TO REPORTING COS.	378	5 061	488	38	72	51	4 837	15
13 LOSSES & ADJUSTMENTS	-6 486	310	-6 403	105	-22	-7	-88	159
14 OWN CONSUMPTION	28	4	28					
15 DOMESTIC SALES	26 873	19 529	28 621	990	758	874	895	836
MOTOR GASOLINE								
1 PRODUCTION	8 815 966	8 827 755	10 518 118	843 175	858 977	951 064	858 071	942 717
2 INTERPRODUCT TRANSFERS	658 075	852 362	1 005 355	205 182	142 098	97 017	78 287	79 375
3 NET PRODUCTION	9 474 041	9 680 117	11 523 473	1 048 357	1 001 075	1 048 081	936 358	1 022 092
4 TRANSFERS TO REF. FEED.	11 296	346	11 363	49	18	23	18	17
5 IMPORTS	279 162	232 562	309 772	5 068	25 542	7 666	4 900	16 806
6 EXPORTS	724 166	630 701	893 800	78 418	91 216	62 584	59 037	57 596
7 INTERPROVINCIAL -IN-	1 345 065	1 168 761	1 628 036	170 465	112 506	84 757	59 071	57 101
8 INTERPROVINCIAL -OUT-	329 943	527 178	687 197	166 842	190 412	82 376	53 842	40 482
9 CLOSING INVENTORY	1 186 718	740 679	1 001 753	1 186 328	1 001 753	1 009 649	983 926	975 303
10 REC. FROM NON-REP. COS.								
11 REC. FROM REP. COS.	4 536 182	4 154 921	5 380 828	398 769	445 877	388 432	362 777	336 595
12 TO REPORTING COS.	4 365 334	4 051 676	5 228 725	401 411	461 980	398 947	342 139	353 048
13 LOSSES & ADJUSTMENTS	-86 942	39 748	-85 480	-3 925	5 387	23 167	9 783	-1 894
14 OWN CONSUMPTION	4 525	487	5 430	860	45	113	77	75
15 DOMESTIC SALES	10 222 095	10 247 299	12 222 006	979 394	1 020 517	953 810	923 933	991 893
SALES BY GRADE:								
16 PREMIUM	1 580 000	1 586 083	1 914 343	160 442	173 901	152 843	145 933	152 863
17 MID GRADE	652 923	693 041	786 935	64 007	70 005	66 083	61 461	67 221
18 REGULAR NO-LEAD	7 980 892	7 961 055	9 512 448	754 945	776 611	734 807	716 522	771 707
19 REGULAR LEADED	8 280	7 120	8 280	8 280	77	77	17	102
20 RETAIL SALES OF MOGAS	9 357 377	9 444 382	11 194 440	899 644	937 419	876 465	849 011	911 460
AV-TURBO FUEL KERO TYPE								
1 PRODUCTION	789 013	753 365	930 412	64 425	76 974	97 643	51 126	69 195
2 INTERPRODUCT TRANSFERS	51 656	159 804	93 287	15 578	26 053	-9 201	54 832	7 031
3 NET PRODUCTION	840 669	913 169	1 023 699	80 003	103 027	88 442	105 958	76 226
4 TRANSFERS TO REF. FEED.	47	46	62	12	3	3	8	1
5 IMPORTS	29 868	63 529	39 934		10 066	4 268	6 720	6 303
6 EXPORTS	9 793	77 056	23 031	4 562	8 676	6 620	12 070	6 128
7 INTERPROVINCIAL -IN-	201 139	227 792	227 058	17 670	8 249	8 078	16 544	39 325
8 INTERPROVINCIAL -OUT-	78 482	76 996	105 048	10 484	16 082	5 633	11 745	5 355
9 CLOSING INVENTORY	103 132	89 721	78 859	93 252	78 859	73 130	79 611	86 700
10 REC. FROM NON-REP. COS.								
11 REC. FROM REP. COS.	434 430	332 480	517 752	50 258	33 064	36 565	14 647	32 243
12 TO REPORTING COS.	423 891	345 896	511 904	56 070	31 943	35 342	14 499	26 743
13 LOSSES & ADJUSTMENTS	-33 036	11 650	-27 223	-9 791	15 604	7 472	2 918	897
14 OWN CONSUMPTION	53	2	53					
15 DOMESTIC SALES	1 049 517	1 014 462	1 242 482	96 474	96 491	88 012	96 148	107 884
AV-TURBO FUEL NAPH TYPE								
1 PRODUCTION	84 939	71 125	97 309	6 644	5 726	892	4 104	3 263
2 INTERPRODUCT TRANSFERS	-38 501	28 256	-52 532	-12 430	-1 601	2 999	6	4 994
3 NET PRODUCTION	46 438	99 381	44 777	-5 786	4 125	3 891	4 110	8 257
4 TRANSFERS TO REF. FEED.	49	53	49					
5 IMPORTS		1 800						
6 EXPORTS	2 724	42 664	2 724					
7 INTERPROVINCIAL -IN-	42 217	31 672	58 606	13 162	3 227	3 178	3 371	2 030
8 INTERPROVINCIAL -OUT-	24 900	12 417	24 900			3 004		
9 CLOSING INVENTORY	14 054	23 087	21 524	17 090	21 524	14 615	12 262	16 261
10 REC. FROM NON-REP. COS.								
11 REC. FROM REP. COS.								
12 TO REPORTING COS.								
13 LOSSES & ADJUSTMENTS	-2 455	12 015	-2 389	33	33	5 364	4 153	- 609
14 OWN CONSUMPTION	27		27					
15 DOMESTIC SALES	62 641	64 141	69 833	4 307	2 885	5 610	5 681	6 897

TABLEAU 1. APPROVISIONNEMENT ET UTILISATION, PRODUITS PETROLIERS, ONTARIO, OCTOBRE 1992

APR. 1992	MAY 1992	JUNE 1992	JULY 1992	AUG. 1992	SEP. 1992	OCT. 1992	OCT. 1991	
AVR. 1992	MAI 1992	JUIN 1992	JUI. 1992	AOUT 1992	SEP. 1992	OCT. 1992	OCT. 1991	METRES CUBES
								ESSENCE D'AVIATION
-18	-10	-11	-10	- 932	-10	-28	-15	PRODUCTION
-18	-10	-11	-10	- 932	-10	-28	-15	ECHANGES INTER-PRODUITS
								PRODUCTION NETTE
	200	100	200	100				RETOUR POUR ALIMENT.
1 318	2 846	3 485	2 597	3 223	1 454	1 435	1 203	IMPORTATIONS
	13	109	2	9	20	6	13	EXPORTATIONS
3 497	3 858	3 631	3 411	3 066	2 374	2 227	3 227	ENTREES INTER-PROVINCES
25	121	142	18	32	15	25	37	SORTIES INTER-PROVINCES
28	24	17	25	25	21	18	15	INVENTAIRE DE FERMETURE
24	41	30	22	-45	108	66	-79	ARRIV. SOC. NON-DECLAR.
1 177	2 718	3 787	2 976	2 775	2 002	1 489	1 839	ARRIV. DES SOC. DECLAR.
								EXPED. AUX SOC. DECLAR.
								PERTES & RECTIFICATIONS
								AUTO CONSOMMATION
								VENTES INTERIEURES
								ESSENCE POUR MOTEURS
795 457	802 450	874 560	914 874	903 031	877 780	907 751	925 781	PRODUCTION
118 087	80 768	89 382	88 723	10 607	111 213	98 903	77 296	ECHANGES INTER-PRODUITS
913 544	883 218	963 942	1 003 597	913 638	988 993	1 006 654	1 003 077	PRODUCTION NETTE
20	23	42	48	15	60	80	10 875	RETOUR POUR ALIMENT.
10 260	3 267	49 568	48 829	73 469	2 500	15 317	17 652	IMPORTATIONS
70 177	77 363	72 960	68 908	56 636R	61 771	43 669	89 232	EXPORTATIONS
129 089	104 641	198 604	153 164	128 999	151 121	102 234	130 763	ENTREES INTER-PROVINCES
48 814	67 435	22 578	63 971	39 759	56 809	51 112	70 934	SORTIES INTER-PROVINCES
947 813	867 168	852 315	815 340	770 983	745 232	740 679	1 186 718	INVENTAIRE DE FERMETURE
385 665	447 899	390 479	467 047	458 713R	441 798	475 516	414 291	ARRIV. SOC. NON-DECLAR.
359 990	413 231	395 934	459 529	448 526	436 025	444 307	386 267	ARRIV. DES SOC. DECLAR.
4 420	-36 642	41 637	-11 057	4 905	8 338	-2 909	-27 078	EXPED. AUX SOC. DECLAR.
39	14	33	28	20	54	34	46	PERTES & RECTIFICATIONS
982 588	998 226	1 084 262	1 128 185	1 069 315	1 047 106	1 067 981	1 033 567	AUTO CONSOMMATION
								VENTES INTERIEURES
151 530	151 676	157 769	173 482	167 908	165 967	166 112	168 816	VENTES PAR CATEGORIE:
65 336	65 588	71 631	74 999	73 370	73 871	73 481	69 245	SUPER
765 666	780 962	853 678	879 069	827 167	803 671	827 806	795 528	INTERMEDIAIRE
56	1 184	1 184	635	870	3 597	582	-22	ORDINAIRE SANS PLOMB
913 103R	927 635R	1 007 587R	1 034 040	980 920	960 405	983 756	949 406	ORDINAIRE AVEC PLOMB
								VENTES NETTES AU DETAIL
								CARBUREACTEUR-TYPE KERO
74 925	54 730	64 451	91 736	94 306	83 572	71 681	42 485	PRODUCTION
-2 176	27 872	17 241	10 221	18 088	18 313	17 583	-6 091	ECHANGES INTER-PRODUITS
72 749	82 602	81 692	101 957	112 394	101 885	89 264	36 394	PRODUCTION NETTE
2	1	15	11	2	2	1		RETOUR POUR ALIMENT.
11 259	8 346	12 271	5 657	2 890	5 288	527		IMPORTATIONS
5 358	8 728	7 134	13 121	4 554	8 947	4 396	4 319	EXPORTATIONS
46 202	14 947	31 712	17 913	19 547	9 226	24 298	10 949	ENTREES INTER-PROVINCES
6 615	4 211	17 455	11 195	7 218	4 601	2 968	10 517	SORTIES INTER-PROVINCES
105 996	104 125	96 958	90 567	96 273	93 415	89 721	103 132	INVENTAIRE DE FERMETURE
32 852	42 470	26 488	40 756	40 262	33 466	32 731	56 432	ARRIV. SOC. NON-DECLAR.
39 492	41 715	27 042	45 131	54 024	22 301	39 607	49 579	ARRIV. DES SOC. DECLAR.
- 102	-9 846	2 989	-2 371	-3 444	12 251	886	-25 399	EXPED. AUX SOC. DECLAR.
					1	1	2	PERTES & RECTIFICATIONS
92 401	105 427	104 695	105 587	107 033	104 620	102 655	83 662	AUTO CONSOMMATION
								VENTES INTERIEURES
								CARBUREACTEUR-TYPE NAPHTE
10 847	11 069	11 316	14 982	-2 093	13 485	1 167	3 667	PRODUCTION
8 834	4 519	-1	8 999	-2 093	-3	2	-9 721	ECHANGES INTER-PRODUITS
19 681	15 588	11 315	23 981	-2 093	13 482	1 169	-6 054	PRODUCTION NETTE
		43	10					RETOUR POUR ALIMENT.
200	300	500	200	300	300			IMPORTATIONS
8 836	16 873		8 579	8 376				EXPORTATIONS
3 803	1 415	6 724	3 080	1 920	3 272	2 879	268	ENTREES INTER-PROVINCES
	221		8 739	131	5	317	9 753	SORTIES INTER-PROVINCES
22 881	16 777	23 555	28 002	13 930	24 693	23 087	14 054	INVENTAIRE DE FERMETURE
								ARRIV. SOC. NON-DECLAR.
1 975	- 395	2 736	- 154	- 542	- 178	- 335	-1 647	ARRIV. DES SOC. DECLAR.
								EXPED. AUX SOC. DECLAR.
								PERTES & RECTIFICATIONS
								AUTO CONSOMMATION
6 253	6 708	8 982	5 650	6 224	6 464	5 672	6 958	VENTES INTERIEURES

TABLE 1. SUPPLY AND DISPOSITION OF PETROLEUM PRODUCTS, ONTARIO, OCTOBER 1992

CUBIC METRES	CUM. 1991	CUM. 1992	YEAR 1991	NOV. 1991	DEC. 1991	JAN. 1992	FEB. 1992	MAR. 1992
	CUM. 1991	CUM. 1992	ANN. 1991	NOV. 1991	DEC. 1991	JAN. 1992	FEV. 1992	MARS 1992
STOVE OIL KEROSENE								
1 PRODUCTION	632 669	745 189	893 240	112 584	147 987	103 254	268 752	69 836
2 INTERPRODUCT TRANSFERS	- 558 436	- 588 075	- 834 723	- 166 292	- 109 995	-92 239	- 111 414	-88 154
3 NET PRODUCTION	74 233	157 114	58 517	-53 708	37 992	11 015	157 338	-18 318
4 TRANSFERS TO REF. FEED.	62	97	70	3	5	5	31	4
5 IMPORTS	15 800	4 500	16 600	800		300	400	400
6 EXPORTS	9 469	13 548	28 666	705	18 492	932	2 524	3 580
7 INTERPROVINCIAL -IN-	92 453	140 907	212 056	97 210	22 393	7 883	12 166	6 213
8 INTERPROVINCIAL -OUT-	88 939	273 426	122 754	7 581	26 234	54 253	76 924	80 410
9 CLOSING INVENTORY	96 600	95 476	141 672	137 084	141 672	85 897	165 240	67 302
10 REC. FROM NON-REP. COS.								
11 REC. FROM REP. COS.	108 043	155 588	158 287	21 951	28 293	27 702	21 174	12 510
12 TO REPORTING COS.	122 007	137 773	149 869	9 074	18 788	22 292	18 621	10 816
13 LOSSES & ADJUSTMENTS	- 205	-4 553	397	-4 815	5 417	4 196	213	-8 758
14 OWN CONSUMPTION	99	25	138	31	8	11	5	1
15 DOMESTIC SALES	81 608	83 989	109 944	13 190	15 146	20 986	13 417	12 690
DIESEL FUEL OIL								
1 PRODUCTION	2 801 535	2 207 469	3 263 519	253 913	208 071	154 381	98 164	203 146
2 INTERPRODUCT TRANSFERS	426 801	772 743	742 310	209 269	106 240	29 478	76 448	47 009
3 NET PRODUCTION	3 228 336	2 980 212	4 005 829	463 182	314 311	183 859	174 612	250 155
4 TRANSFERS TO REF. FEED.	8	2	8					
5 IMPORTS	18 215	44 600	18 223		8	300	300	400
6 EXPORTS	302 302	146 147	367 601	27 793	37 506	15 360	15 125	47 694
7 INTERPROVINCIAL -IN-	553 361	561 702	658 993	49 833	55 799	42 439	44 793	89 843
8 INTERPROVINCIAL -OUT-	182 442	179 268	353 381	74 549	96 390	9 757	3 101	17 518
9 CLOSING INVENTORY	511 863	374 866	483 701	573 191	483 701	418 038	325 930	297 447
10 REC. FROM NON-REP. COS.								
11 REC. FROM REP. COS.	1 504 470	1 555 897	1 825 340	158 920	161 950	141 525	120 373	130 615
12 TO REPORTING COS.	1 476 772	1 524 950	1 767 012	144 453	145 787	136 042	130 864	124 060
13 LOSSES & ADJUSTMENTS	-23 895	5 959	-15 947	7 849	99	2 018	3 174	-1 419
14 OWN CONSUMPTION	8 139	3 057	9 520	1 082	299	442	257	397
15 DOMESTIC SALES	3 352 952	3 391 863	4 049 310	354 881	341 477	270 147	279 665	311 246
LIGHT FUEL OIL (02 & 3)								
1 PRODUCTION	1 933 499	2 097 740	2 497 256	295 516	268 241	296 150	179 402	274 243
2 INTERPRODUCT TRANSFERS	- 183 633	- 425 871	- 278 627	- 121 651	26 657	54 216	20 510	30 518
3 NET PRODUCTION	1 749 866	1 671 869	2 218 629	173 865	294 898	350 366	199 912	304 761
4 TRANSFERS TO REF. FEED.	68	194	101		33	44		37
5 IMPORTS	13 023	17 094	32 809	11 724	8 062	2 000	580	200
6 EXPORTS	534 363	505 131	683 246	75 895	72 988	75 916	74 829	86 073
7 INTERPROVINCIAL -IN-	286 367	380 905	384 932	90 686	7 879	103 998	34 696	17 556
8 INTERPROVINCIAL -OUT-	524 542	362 400	613 283	29 253	59 488	49 619	23 897	32 860
9 CLOSING INVENTORY	283 964	222 287	268 066	317 060	268 066	338 282	253 021	215 984
10 REC. FROM NON-REP. COS.								
11 REC. FROM REP. COS.	910 124	878 410	1 179 461	132 768	136 569	147 804	129 942	126 929
12 TO REPORTING COS.	923 935	916 855	1 196 737	121 467	151 335	143 683	135 375	154 843
13 LOSSES & ADJUSTMENTS	10 514	44 640	17 441	5 966	961	15 197	7 228	13 768
14 OWN CONSUMPTION	2 373	119	2 520	111	36	39	18	27
15 DOMESTIC SALES	1 110 914	1 164 718	1 465 730	143 255	211 561	249 454	209 044	198 875
HEAVY FUEL OIL (04,5 & 6)								
1 PRODUCTION	1 615 361	1 463 616	1 975 454	178 496	181 597	148 672	138 034	113 745
2 INTERPRODUCT TRANSFERS	210 971	222 139	306 701	122 857	-27 127	19 053	-2 075	-15 770
3 NET PRODUCTION	1 826 332	1 685 755	2 282 155	301 353	154 470	167 725	135 959	97 975
4 TRANSFERS TO REF. FEED.		1 413					1 413	
5 IMPORTS		69 508	10 900		10 900	12 000		4 000
6 EXPORTS	598 598	439 012	756 017	69 762	87 657	30 489	45 939	29 109
7 INTERPROVINCIAL -IN-	256 176	402 441	387 811	9 478	122 157	34 680	19 269	29 951
8 INTERPROVINCIAL -OUT-	374 622	277 642	471 692	82 149	14 921	4 048	17 500	7 826
9 CLOSING INVENTORY	94 361	144 800	142 962	127 739	142 962	209 211	198 814	199 068
10 REC. FROM NON-REP. COS.								
11 REC. FROM REP. COS.	259 241	337 879	318 811	32 349	27 221	18 685	24 140	33 720
12 TO REPORTING COS.	285 619	402 304	365 385	49 642	30 124	14 927	33 728	42 719
13 LOSSES & ADJUSTMENTS	-5 834	-52 511	- 668	- 706	5 872	1 352	-11 704	14
14 OWN CONSUMPTION	348 742	366 201	438 615	43 860	46 013	35 070	48 607	40 938
15 DOMESTIC SALES	869 892	1 059 684	1 049 925	65 095	114 938	80 955	54 282	44 786

TABLEAU 1. APPROVISIONNEMENT ET UTILISATION, PRODUITS PETROLIERS, ONTARIO, OCTOBRE 1992

APR. 1992	MAY 1992	JUNE 1992	JULY 1992	AUG. 1992	SEP. 1992	OCT. 1992	OCT. 1991		METRES CUBES
AVR. 1992	MAI 1992	JUIN 1992	JUI. 1992	AOUT 1992	SEP. 1992	OCT. 1992	OCT. 1991		
MAZOUT POUR POELES									
44 493	32 512	38 424	39 050	52 603	38 932	57 333	65 320	PRODUCTION	1
-41 744	-42 468	-46 383	-38 623	-29 572	-37 187	-60 291	-81 416	ECHANGES INTER-PRODUITS	2
2 749	-9 956	-7 959	427	23 031	1 745	-2 958	-16 096	PRODUCTION NETTE	3
8	3	31		13		2		RETOUR POUR ALIMENT.	4
		200	400	400	900	1 500	1 800	IMPORTATIONS	5
2 582	130	95	92	220	1 568	1 825	301	EXPORTATIONS	6
4 001	2 789	40 723	37 095	1 881	20 696	7 460	7 002	ENTREES INTER-PROVINCES	7
2 410	3 668	13 018	29 117	11 639	692	1 295	2 923	SORTIES INTER-PROVINCES	8
60 586	49 132	65 986	74 080	86 544	99 866	95 476	96 600	INVENTAIRE DE FERMETURE	9
3 997	5 698	25 037	23 552	17 227	4 254	14 437	16 316	ARRIV. SOC. NON-DECLAR.	10
6 510	2 535	25 892	21 050	14 959	2 183	12 915	27 617	ARRIV. DES SOC. DECLAR.	11
								EXPED. AUX SOC. DECLAR.	12
1 072	1 017	-3 389	860	- 546	2 178	-1 396	638	PERTES & RECTIFICATIONS	13
7	1						19	AUTD CONSOMMATION	14
4 874	2 631	5 500	2 261	3 790	7 652	10 188	10 848	VENTES INTERIEURES	15
CARBURANT DIESEL									
210 829	231 134	252 898	256 581	290 792	277 066	232 478	274 300	PRODUCTION	1
6 835	130 515	113 272	58 557	122 219	84 086	104 324	113 588	ECHANGES INTER-PRODUITS	2
217 664	361 649	366 170	315 138	413 011	361 152	336 802	387 888	PRODUCTION NETTE	3
						2		RETOUR POUR ALIMENT.	4
400	10 400	800	10 800R	11 000R		10 200		IMPORTATIONS	5
	5 576	5 528	9 841	10 912	12 876	23 215	28 272	EXPORTATIONS	6
96 943	25 108	56 392	22 590	28 148	67 926	87 520	48 737	ENTREES INTER-PROVINCES	7
2 515	18 882	6 423	29 631	28 449	57 280	5 712	28 760	SORTIES INTER-PROVINCES	8
293 660	266 057	307 468	291 678	354 210	355 425	374 866	511 863	INVENTAIRE DE FERMETURE	9
172 820	151 938	145 513	184 676	146 568R	173 158	188 711	190 798	ARRIV. SOC. NON-DECLAR.	10
155 970	182 497	141 302	154 535	151 598	165 782	182 300	164 850	ARRIV. DES SOC. DECLAR.	11
								EXPED. AUX SOC. DECLAR.	12
-46	-3 256	3 222	-1 063	2 305	-2 944	3 968	3 422	PERTES & RECTIFICATIONS	13
187	174	356	241	363	433	207	348	AUTD CONSOMMATION	14
332 988	372 825	370 633	355 809R	342 568R	367 594	388 388	385 862	VENTES INTERIEURES	15
MAZOUT LEGER (MOS 2 & 3)									
194 343	167 601	160 873	158 281	183 870	212 655	270 322	274 817	PRODUCTION	1
4 336	- 108 212	-89 958	-89 308	- 120 627	-72 226	-55 120	- 147 620	ECHANGES INTER-PRODUITS	2
198 679	59 389	70 915	68 973	63 243	140 429	215 202	127 197	PRODUCTION NETTE	3
72					10	31	38	RETOUR POUR ALIMENT.	4
4 480	2 073	780	1 294R	500R	200	4 987		IMPORTATIONS	5
54 415	53 867	45 690	36 149	22 178R	19 162	36 852	86 968	EXPORTATIONS	6
10 434	35 064	59 511	41 806	50 832	11 691	15 317	105 056	ENTREES INTER-PROVINCES	7
65 409	49 654	20 398	20 475	34 897	38 270	26 921	94 040	SORTIES INTER-PROVINCES	8
171 088	140 188	155 988	172 220	177 583R	184 490R	222 287	283 964	INVENTAIRE DE FERMETURE	9
87 314	81 989	56 549	36 771	57 073R	47 199	106 840	77 926	ARRIV. SOC. NON-DECLAR.	10
89 692	58 889	67 798	49 853	59 345	49 696	107 681	73 021	ARRIV. DES SOC. DECLAR.	11
								EXPED. AUX SOC. DECLAR.	12
148	1 088	170	- 370	-1 715	3 754	5 372	1 415	PERTES & RECTIFICATIONS	13
16					10	9	25	AUTD CONSOMMATION	14
136 051	45 917	37 899	26 505R	51 580R	81 710	127 683	92 826	VENTES INTERIEURES	15
MAZOUT LOURD (MOS 4,5 & 6)									
110 219	137 375	148 199	151 792	176 851	159 786	178 943	207 565	PRODUCTION	1
19 658	9 714	13 371	35 888	90 069	10 664	41 567	140 062	ECHANGES INTER-PRODUITS	2
129 877	147 089	161 570	187 680	266 920	170 450	220 510	347 627	PRODUCTION NETTE	3
						14 800		RETOUR POUR ALIMENT.	4
11 508	1 300	9 700	2 200	14 000		86 427	39 438	IMPORTATIONS	5
59 484	25 393	31 828	41 597	24 143	64 603	47 377	43 163	EXPORTATIONS	6
24 264	8 755	111 989	60 067	22 926	14 249	80 307	133 371	ENTREES INTER-PROVINCES	7
7 898	40 022	24 141	18 482	63 169				SORTIES INTER-PROVINCES	8
162 343	160 848	140 501	161 072	184 409	176 487	144 800	94 361	INVENTAIRE DE FERMETURE	9
59 061	35 476	29 586	30 585	27 776	40 208	38 642	22 338	ARRIV. SOC. NON-DECLAR.	10
68 928	47 839	26 425	36 292	48 510	42 570	40 366	52 598	ARRIV. DES SOC. DECLAR.	11
								EXPED. AUX SOC. DECLAR.	12
- 791	-67 089	34 964	3 684	-3 746	1 625	-10 820	4 939	PERTES & RECTIFICATIONS	13
36 343	33 741	29 431	30 772	39 548	34 699	37 052	34 910	AUTD CONSOMMATION	14
89 573	114 209	186 403	129 134	136 661	108 211	115 470	107 065	VENTES INTERIEURES	15

TABLE 1. SUPPLY AND DISPOSITION OF PETROLEUM PRODUCTS, ONTARIO, OCTOBER 1992

CUBIC METRES	CUM. 1991	CUM. 1992	YEAR 1991	NOV. 1991	DEC. 1991	JAN. 1992	FEB. 1992	MAR. 1992
	CUM. 1991	CUM. 1992	ANN. 1991	NOV. 1991	DEC. 1991	JAN. 1992	FEB. 1992	MARS 1992
ASPHALT								
1 PRODUCTION	379 302	342 640	450 769	40 522	30 945	13 989	22 812	27 039
2 INTERPRODUCT TRANSFERS	- 510		- 510					
5 IMPORTS	210 288	261 569	242 608	11 920	20 400	6 400	1 500	4 100
6 EXPORTS	6 368	5 320	7 100	575	157	63	437	687
7 INTERPROVINCIAL -IN-	138 628	79 077	145 292	4 461	2 203	1 894	2 335	
8 INTERPROVINCIAL -OUT-	2 072	40 346	9 173		7 101		10 869	
9 CLOSING INVENTORY	77 712	24 715	72 795	63 870	72 795	67 517	63 366	64 894
10 REC. FROM NON-REP. COS.								
11 REC. FROM REP. COS.		2 264						
12 TO REPORTING COS.		2 264						
13 LOSSES & ADJUSTMENTS	- 156	-4 345	-28	211	-83	614	-3 622	117
14 OWN CONSUMPTION								
15 DOMESTIC SALES	686 598	690 045	794 005	69 959	37 448	26 884	23 114	28 807
COKE								
1 PRODUCTION	372 274	340 013	429 853	21 737	35 842	16 468	41 451	8 859
2 INTERPRODUCT TRANSFERS								
5 IMPORTS	81 000	66 100	114 900	26 900	7 000	5 900	2 700	5 400
6 EXPORTS	4 736		4 736					
7 INTERPROVINCIAL -IN-	51	183	51			183		
8 INTERPROVINCIAL -OUT-	21 249	17 736	22 422	58	1 115	1 863	1 358	530
9 CLOSING INVENTORY	66	1 126	-1 685	205	-1 685		3 845	
10 REC. FROM NON-REP. COS.								
11 REC. FROM REP. COS.								
12 TO REPORTING COS.								
13 LOSSES & ADJUSTMENTS	3 067	-16 830	3 076	-70	79	-2 842	1 415	2 607
14 OWN CONSUMPTION	271 171	235 150	319 486	20 213	28 102	4 162	29 547	4 108
15 DOMESTIC SALES	153 105	167 429	196 838	28 297	15 436	17 683	7 986	10 859
LUBE OILS & GREASES								
1 PRODUCTION	560 667	619 284	669 684	45 551	63 466	54 106	42 458	62 770
2 INTERPRODUCT TRANSFERS	-6 051	33 543	-5 875	240	-64	43	19 697	14 190
4 TRANSFERS TO REF. FEED.	230 951	204 858	267 865	18 349	18 565	14 973	16 300	21 689
5 IMPORTS	46 950	56 465	57 903	5 687	5 266	4 392	5 394	4 933
6 EXPORTS	72 043	97 185	83 072	4 639	6 390	6 107	7 471	8 723
7 INTERPROVINCIAL -IN-	60 429	73 371	72 556	5 012	7 115	6 680	6 591	8 977
8 INTERPROVINCIAL -OUT-	158 222	173 523	187 043	15 572	13 249	23 754	15 652	16 902
9 CLOSING INVENTORY	110 990	176 225	122 087	107 272	122 087	124 475	134 632	151 671
10 REC. FROM NON-REP. COS.	84 832	53 158	95 191	7 238	5 121	11 776	5 237	3 915
11 REC. FROM REP. COS.	23 678	24 671	32 314	6 780	1 856	1 595	2 195	2 809
12 TO REPORTING COS.	16 303	17 461	19 194	1 526	1 365	1 314	1 058	1 725
13 LOSSES & ADJUSTMENTS	-1 805	-27 124	-6 528	100	-4 823	-1 172	282	-4 046
14 OWN CONSUMPTION	4 980	2 446	5 360	189	191	189	197	164
15 DOMESTIC SALES	336 415	338 005	401 274	33 851	31 008	31 039	30 455	35 398
STILL GAS								
1 PRODUCTION	1 180 973	1 387 531	1 440 273	124 762	134 538	171 306	116 556	164 706
2 INTERPRODUCT TRANSFERS	34 338	25 763	40 505	3 055	3 112	3 098	2 540	3 070
9 CLOSING INVENTORY	9 800	7 569	4 423	10 579	4 423	7 791	4 814	645
11 REC. FROM REP. COS.								
12 TO REPORTING COS.								
13 LOSSES & ADJUSTMENTS	-27 038	-25 525	-24 043	6 359	-3 364	340	-1 728	-2 874
14 OWN CONSUMPTION	1 103 352	1 337 201	1 343 269	107 394	132 523	157 124	115 298	165 999
15 DOMESTIC SALES	137 018	98 472	164 950	13 285	14 647	13 572	8 503	8 820
OTHER PRODUCTS								
1 PRODUCTION	1 047 914	1 053 086	1 210 171	96 601	65 656	139 481	102 367	96 901
2 INTERPRODUCT TRANSFERS	- 175 526	- 207 182	- 269 338	-55 277	-38 535	-26 788	-30 548	-21 560
4 TRANSFERS TO REF. FEED.	1 798 663	1 589 758	2 148 917	152 585	197 669	183 383	144 177	158 287
5 IMPORTS	30 515	54 668	59 459	15 596	13 348		18	
6 EXPORTS	5 798	22 392	8 969	1 850	1 321	1 364	1 194	1 513
7 INTERPROVINCIAL -IN-	800 424	820 920	983 396	95 115	87 857	123 488	73 958	91 797
8 INTERPROVINCIAL -OUT-	162 578	61 720	227 399	48 246	16 575	1 953	5 073	2 161
9 CLOSING INVENTORY	291 765	204 552	201 021	249 661	201 021	266 205	275 289	306 543
10 REC. FROM NON-REP. COS.	177 398	117 825	197 259	11 718	8 143	22 611	7 923	8 740
11 REC. FROM REP. COS.	910 282	880 515	1 116 885	100 685	105 918	129 068	73 096	104 497
12 TO REPORTING COS.	790 288	883 916	935 915	90 634	54 993	118 864	55 617	77 967
13 LOSSES & ADJUSTMENTS	-27 715	18 045	-23 061	3 090	1 564	-1 120	3 846	- 414
14 OWN CONSUMPTION	6 399	71	17 839	932	10 508			
15 DOMESTIC SALES	138 571	140 399	156 173	9 205	8 397	18 232	7 823	9 607

TABEAU 1. APPROVISIONNEMENT ET UTILISATION, PRODUITS PETROLIERS, ONTARIO, OCTOBRE 1992

APR. 1992	MAY 1992	JUNE 1992	JULY 1992	AUG. 1992	SEP. 1992	OCT. 1992	OCT. 1991	
AVR. 1992	MAI 1992	JUIN 1992	JUI. 1992	AOUT 1992	SEP. 1992	OCT. 1992	OCT. 1991	METRES CUBES
								ASPHALTE
28 088	26 186	49 815	47 288	42 674	40 789	43 960	60 605	PRODUCTION 1
								ECHANGES INTER-PRODUITS 2
19 000	23 200	25 700	42 900	55 422	47 572	35 775	25 221	IMPORTATIONS 5
896	927	645	121	594	444	506	1 294	EXPORTATIONS 6
122	3 611	13 816	9 590	9 777	14 766	23 166	19 304	ENTREES INTER-PROVINCES 7
368			71	20 758	4 368	3 912		SORTIES INTER-PROVINCES 8
71 458	62 982	57 629	54 280	33 454	22 962	24 715	77 712	INVENTAIRE DE FERMETURE 9
		2 264						ARRIV. SOC. NON-DECLAR. 10
		2 264						ARRIV. DES SOC. DECLAR. 11
4	- 393	718	-2	- 998	- 998	215	1 607	EXPED. AUX SOC. DECLAR. 12
39 378	60 939	93 321	102 937	108 345	109 805	96 515	81 671	PERTES & RECTIFICATIONS 13
								AUTO CONSOMMATION 14
								VENTES INTERIEURES 15
								COKE
33 330	42 602	43 618	46 477	37 912	44 166	25 130	27 969	PRODUCTION 1
								ECHANGES INTER-PRODUITS 2
15 300	17 100	4 800	3 000	4 400	4 900	2 600	16 000	IMPORTATIONS 5
								EXPORTATIONS 6
1 649	1 574	3 898	2 833	1 840	227	1 964	335	ENTREES INTER-PROVINCES 7
								SORTIES INTER-PROVINCES 8
						1 126	66	INVENTAIRE DE FERMETURE 9
								ARRIV. SOC. NON-DECLAR. 10
								ARRIV. DES SOC. DECLAR. 11
-3 522		-3 476	-8 574	641	12 577	-15 656	-1 260	EXPED. AUX SOC. DECLAR. 12
30 484	30 519	31 010	31 367	21 064	28 918	23 971	21 719	PERTES & RECTIFICATIONS 13
								AUTO CONSOMMATION 14
20 019	27 609	16 986	23 851	18 767	7 344	16 325	23 314	VENTES INTERIEURES 15
								HUILES & GRAISSES LUBRIF.
68 294	73 877	48 561	63 528	71 304	77 173	57 213	78 985	PRODUCTION 1
50	26	- 123	-41	-90	-71	- 138	22	ECHANGES INTER-PRODUITS 2
26 589	26 477	1 606	19 720	24 701	30 279	22 524	43 134	RETOUR POUR ALIMENT. 4
7 658	6 265	6 148	6 297	5 525	4 590	5 263	7 267	IMPORTATIONS 5
9 079	9 671	17 917	8 171	11 541	11 751	6 754	9 096	EXPORTATIONS 6
5 726	6 872	10 073	7 466	5 870	3 272	11 844	8 782	ENTREES INTER-PROVINCES 7
15 887	16 841	17 340	16 142	15 986	18 863	16 156	19 383	SORTIES INTER-PROVINCES 8
155 372	163 079	167 502	176 120	185 552	183 334	176 225	110 990	INVENTAIRE DE FERMETURE 9
4 894	5 239	4 984	4 767	3 454	5 553	3 339	10 844	ARRIV. SOC. NON-DECLAR. 10
2 482	3 051	3 585	3 301	3 109	899	1 645	2 567	ARRIV. DES SOC. DECLAR. 11
1 306	1 547	1 747	1 290	1 613	862	4 999	1 432	EXPED. AUX SOC. DECLAR. 12
-3 639	-2 456	-5 511	-3 167	-4 271	-2 824	- 320	-2 913	PERTES & RECTIFICATIONS 13
199	235	215	203	763	217	64	233	AUTO CONSOMMATION 14
35 982	35 308	35 491	34 341	29 407	34 486	36 098	40 602	VENTES INTERIEURES 15
								GAZ DE DISTILLATION
128 057	133 612	131 176	144 266	134 952	133 155	129 745	121 620	PRODUCTION 1
1 937	2 488	2 583	2 643	2 511	2 426	2 467	3 475	ECHANGES INTER-PRODUITS 2
12 803	15 730	6 948	12 681	8 097	9 442	7 569	9 800	INVENTAIRE DE FERMETURE 9
								ARRIV. DES SOC. DECLAR. 11
								EXPED. AUX SOC. DECLAR. 12
475	1	-6 485	-2 310	-3 211	-2 783	-6 950	-1 134	PERTES & RECTIFICATIONS 13
107 008	121 771	140 444	133 475	135 259	128 824	131 999	110 115	AUTO CONSOMMATION 14
10 353	11 401	8 582	10 011	9 999	8 195	9 036	12 955	VENTES INTERIEURES 15
								AUTRES PRODUITS
98 407	141 051	70 945	92 879	114 367	123 089	73 599	117 336	PRODUCTION 1
-10 460	-34 651	-2 800	13 903	-24 987	-13 554	-55 737	-39 928	ECHANGES INTER-PRODUITS 2
126 755	159 745	137 611	149 546	176 468	158 855	194 931	174 410	RETOUR POUR ALIMENT. 4
14 265	24 639	1	15 745	15 745			17	IMPORTATIONS 5
2 633	2 774	2 766	3 552	2 955	1 798	1 843	976	EXPORTATIONS 6
76 126	52 421	22 266	40 104	90 710	92 675	157 375	110 466	ENTREES INTER-PROVINCES 7
43 374	1 768	1 178	1 623	1 773	1 069	1 748	21 495	SORTIES INTER-PROVINCES 8
288 022	311 769	278 862	238 007	254 831	241 703	204 552	291 765	INVENTAIRE DE FERMETURE 9
10 199	6 652	20 220	13 823	14 777	8 912	3 968	5 169	ARRIV. SOC. NON-DECLAR. 10
62 897	76 776	64 038	36 663	97 903	73 791	161 786	148 352	ARRIV. DES SOC. DECLAR. 11
87 427	70 074	56 383	72 651	77 914	121 992	145 027	104 335	EXPED. AUX SOC. DECLAR. 12
1 828	1 254	635	- 856	9 976	1 324	1 572	2 855	PERTES & RECTIFICATIONS 13
					71			AUTO CONSOMMATION 14
7 938	7 526	9 004	11 711	22 605	12 932	33 021	38 145	VENTES INTERIEURES 15

TABLE 1. SUPPLY AND DISPOSITION OF PETROLEUM PRODUCTS, MANITOBA, OCTOBER 1992

CUBIC METRES	CUM. 1991	CUM. 1992	YEAR 1991	NOV. 1991	DEC. 1991	JAN. 1992	FEB. 1992	MAR. 1992
	CUM. 1991	CUM. 1992	ANN. 1991	NOV. 1991	DEC. 1991	JAN. 1992	FEV. 1992	MARS 1992
1 DOMESTIC CRUDE AND EQUIVALENT RECEIVED								
A WESTERN CANADA								
B EASTERN CANADA								
2 TOTAL IMPORTS OF CRUDE AND EQUIV.								
A ALGERIA								
B IRAN								
C IRAQ								
D KUWAIT								
E LIBYA								
F MEXICO								
G NIGERIA								
H NORWAY								
I SAUDI ARABIA								
J UNITED ARAB EMIRATES								
K UNITED KINGDOM								
L UNITED STATES								
M VENEZUELA								
N OTHERS								
3 TOTAL CRUDE AND EQUIV. RECEIVED BY REFS (1+2)								
A BY PIPELINE								
B BY OTHER MEANS								
4 OPENING INVENTORY CRUDE								
5 CLOSING INVENTORY CRUDE								
6 LOSSES & ADJUSTMENTS								
7 CRUDE & EQUIV. CHARGED								
A CONVENTIONAL CRUDE LIGHT								
B CONVENTIONAL CRUDE HEAVY								
C SYNTHETIC CRUDE OIL								
D CRUDE BITUMEN								
E CONDENSATE & PENTANES								
8 OTHER MATERIALS CHARGED								
A CRUDE TOPS								
B CRUDE BOTTOMS								
C LPG'S								
D NATURAL GAS								
E LUBES FOR REPROCESSING								
F OTHER FEEDSTOCKS								
9 TOTAL FEED CHARGED (7+8)								
10 REFINERY LOSSES								
TOTAL, ALL PRODUCTS								
1 REFINERY PRODUCTION								
4 TRANSFERS TO REFINERY FEEDSTOCKS								
5 IMPORTS	9 209	16 600	10 811	1 102	500	1 400	800	1 200
6 EXPORTS	262 741	325 059	331 919	30 700	38 478	40 886	37 521	39 566
7 INTERPROVINCIAL -IN-	2 723 496	2 995 114	3 316 802	341 964	251 342	325 963	346 100	313 376
8 INTERPROVINCIAL -OUT-	215 880	417 517	253 172	17 952	19 340	61 032	29 945	55 228
9 CLOSING INVENTORY	199 031	313 959	264 580	285 015	264 580	277 474	365 455	382 430
10 REC. FROM NON-REP. COS.	1 365	284	1 439	38	36	42	11	33
11 REC. FROM REP. COS.	1 052 272	893 156	1 288 705	108 554	127 879	110 868	127 048	98 703
12 DEL. TO REPORTING COS.	1 049 495	885 574	1 283 070	107 554	126 021	109 201	127 309	101 640
13 LOSSES & ADJUSTMENTS	43 444	46 370	65 125	11 225	10 456	16 464	6 935	2 515
14 OWN CONSUMPTION	459	83	525	35	31	39	25	16
15 DOMESTIC SALES	2 222 214	2 181 172	2 626 288	198 208	205 866	197 757	186 243	197 372

TABLEAU 1. APPROVISIONNEMENT ET UTILISATION, PRODUITS PETROLIERS, MANITOBA, OCTOBRE 1992

APR. 1992	MAY 1992	JUNE 1992	JULY 1992	AUG. 1992	SEP. 1992	OCT. 1992	OCT. 1991	
AVR. 1992	MAI 1992	JUIN 1992	JUI. 1992	AOUT 1992	SEP. 1992	OCT. 1992	OCT. 1991	METRES CUBES
								ARRIVAGES DE PETROLE BRUT & EQUIV. DOMESTIQUE DE L'OUEST DU CANADA DE L'EST DU CANADA
								1
								A
								B
								TOTAL DES IMPORTATIONS DE BRUT ET D'EQUIVALENTE
								2
								ALGERIE
								A
								IRAN
								B
								IRAQ
								C
								KOWEIT
								D
								LYBIE
								E
								MEXIQUE
								F
								NIGERIA
								G
								NORVEGE
								H
								ARABIE SAOUDITE
								I
								EMIRATES ARABES UNIS
								J
								ROYAUME-UNI
								K
								ETATS UNIS
								L
								VENEZUELA
								M
								AUTRES
								N
								TOTAL ARRIV. DE BRUT ET EQUIV. AUX RAFFS. (1+2)
								3
								PAR PIPE-LINE
								A
								PAR D'AUTRES MOYENS
								B
								STOCKS DE BRUT - DEBUT
								4
								STOCKS DE BRUT - FIN
								5
								PERTES ET RECTIFICATIONS
								6
								BRUT & EQUIV. INTRODUIT
								7
								BRUT CONVENTIONNEL LEGER
								A
								BRUT CONVENTIONNEL LOURD
								B
								PETROLE BRUT SYNTHETIQUE
								C
								PETROLE BITUMINEUX LOURD
								D
								CONDENSATS ET PENTANES
								E
								AUTRES MAT. UTILISEES
								8
								PRODUITS DE DECONTANTION
								A
								RESIDUS DE BRUT
								B
								GPL
								C
								GAZ NATUREL
								D
								LUBRIFIANTS RECYCLABLES
								E
								AUTRES CHARGES D'ALIMEN.
								F
								TOTAL ALIMENTATION(7+8)
								9
								PERTES EN RAFFINERIE
								10
								TOTAL, TOUS LES PRODUITS
								PROD. DES RAFFINERIES
								1
								RETOUR POUR ALIMENTATION DES RAFFINERIES
								4
								IMPORTATIONS
								5
								EXPORTATIONS
								6
								ENTREES INTER-PROVINCES
								7
								SORTIES INTER-PROVINCES
								8
								INVENTAIRE DE FERMETURE
								9
								ARRIV. SOC. NON-DECLAR.
								10
								ARRIV. DES SOC. DECLAR.
								11
								EXPED. AUX SOC. DECLAR.
								12
								PERTES & RECTIFICATIONS
								13
								AUTO CONSOMMATION
								14
								VENTES INTERIEURES
								15
1 500	1 700	2 200	2 200	2 300	1 700	1 600	900	
41 431	34 655	25 643	21 511	27 460	29 358	27 028	39 471	
302 647	299 068	237 863	269 512	323 066	294 079	283 440	234 193	
63 175	44 121	21 914	28 409	52 322	42 691	18 680	20 438	
402 944	385 248	346 271	347 444	362 180	339 953	313 959	199 031	
70	37	31	1	34	25		25	
112 262	50 580	62 213	63 600	65 347	93 892	108 643	138 971	
105 293	52 636	59 903	62 043	64 009	91 917	111 623	140 455	
2 363	1 159	2 954	-2 912	5 360	2 153	9 379	-5 336	
1	1	1					36	
183 782	236 509	230 869	225 089	226 860	245 804	252 967	251 030	

TABLE 1. SUPPLY AND DISPOSITION OF PETROLEUM PRODUCTS, MANITOBA, OCTOBER 1992

CUBIC METRES	CUM. 1991	CUM. 1992	YEAR 1991	NOV. 1991	DEC. 1991	JAN. 1992	FEB. 1992	MAR. 1992
	CUM. 1991	CUM. 1992	ANN. 1991	NOV. 1991	DEC. 1991	JAN. 1992	FEV. 1992	MARS 1992
PROPANE & PROPANE MIXES								
1 PRODUCTION								
2 INTERPRODUCT TRANSFERS								
A. OF WHICH TO PETROCHEMS								
3 NET PRODUCTION								
4 TRANSFERS TO REF. FEED.								
5 IMPORTS								
6 EXPORTS								
7 INTERPROVINCIAL -IN-								
8 INTERPROVINCIAL -OUT-								
9 CLOSING INVENTORY	150		1	150	1	-9	-15	
10 REC. FROM NON-REP. COS.	202		202					
11 REC. FROM REP. COS.								
12 TO REPORTING COS.								
13 LOSSES & ADJUSTMENTS	672	-35	814		142		-5	-30
14 OWN CONSUMPTION								
15 DOMESTIC SALES	24	36	31		7	10	11	15
16 TOTAL EXPORT(N.E.B.145)	117 362	69 508	154 908	18 887	18 659	16 629	13 899	11 245
BUTANE & BUTANE MIXES								
1 PRODUCTION								
2 INTERPRODUCT TRANSFERS								
A. OF WHICH TO PETROCHEMS								
3 NET PRODUCTION								
4 TRANSFERS TO REF. FEED.								
5 IMPORTS								
6 EXPORTS								
7 INTERPROVINCIAL -IN-								
8 INTERPROVINCIAL -OUT-								
9 CLOSING INVENTORY								
10 REC. FROM NON-REP. COS.								
11 REC. FROM REP. COS.								
12 TO REPORTING COS.								
13 LOSSES & ADJUSTMENTS								
14 OWN CONSUMPTION								
15 DOMESTIC SALES								
16 TOTAL EXPORT(N.E.B.145)	105 874	70 031	143 883	18 378	19 631	17 226	12 341	12 283
PETRO-CHEM FEEDSTOCKS								
1 PRODUCTION								
2 INTERPRODUCT TRANSFERS								
A. OF WHICH ENERGY BACKFLOWS								
3 NET PRODUCTION								
4 TRANSFERS TO REF. FEED.								
5 IMPORTS								
6 EXPORTS								
7 INTERPROVINCIAL -IN-	1 510	1 548	1 684		174	346	201	168
8 INTERPROVINCIAL -OUT-		38						
9 CLOSING INVENTORY	80	174	35	35	35	69	138	120
10 REC. FROM NON-REP. COS.								
11 REC. FROM REP. COS.								
12 TO REPORTING COS.								
13 LOSSES & ADJUSTMENTS	23	-66	22		-1		1	
14 OWN CONSUMPTION								
15 DOMESTIC SALES	1 560	1 437	1 780	45	175	312	131	186
NAPHTHA SPECIALTIES								
1 PRODUCTION								
2 INTERPRODUCT TRANSFERS	11	98	10	-1		-3		81
3 NET PRODUCTION	11	98	10	-1		-3		81
4 TRANSFERS TO REF. FEED.								
5 IMPORTS								
6 EXPORTS		178						
7 INTERPROVINCIAL -IN-	4 182	3 664	4 987	541	264	332	444	343
8 INTERPROVINCIAL -OUT-	221	292	282	33	28	31	22	31
9 CLOSING INVENTORY	1 170	945	1 210	1 245	1 210	1 003	1 148	1 063
10 REC. FROM NON-REP. COS.								
11 REC. FROM REP. COS.								
12 TO REPORTING COS.	123	4	125	2			2	2
13 LOSSES & ADJUSTMENTS	-57	-62	-121	-64	-28	-28	26	-42
14 OWN CONSUMPTION	9		9					
15 DOMESTIC SALES	3 842	3 615	4 607	494	271	533	249	518

TABLEAU 1. APPROVISIONNEMENT ET UTILISATION, PRODUITS PETROLIERS, MANITOBA, OCTOBRE 1992

APR. 1992	MAY 1992	JUNE 1992	JULY 1992	AUG. 1992	SEP. 1992	OCT. 1992	OCT. 1991	
AVR. 1992	MAI 1992	JUIN 1992	JUI. 1992	AOUT 1992	SEP. 1992	OCT. 1992	OCT. 1991	METRES CUBES
								PROPANE & MEL DE PROPANE
								PRODUCTION 1
								ECHANGES INTER-PRODUITS 2
								PORTION POUR PETROCHIM. A. 3
								PRODUCTION NETTE 3
								RETOUR POUR ALIMENT. 4
								IMPORTATIONS 5
								EXPORTATIONS 6
								ENTREES INTER-PROVINCES 7
								SORTIES INTER-PROVINCES 8
							150	INVENTAIRE DE FERMETURE 9
								ARRIV. SOC. NON-DECLAR. 10
								ARRIV. DES SOC. DECLAR. 11
								EXPED. AUX SOC. DECLAR. 12
								PERTES & RECTIFICATIONS 13
								AUTO CONSOMMATION 14
								VENTES INTERIEURES 15
13 598	8 737	5 400					16 406	TOTAL EXPORT(O.N.E.145) 16
								BUTANE ET MEL DE BUTANE
								PRODUCTION 1
								ECHANGES INTER-PRODUITS 2
								PORTION POUR PETROCHIM. A. 3
								PRODUCTION NETTE 3
								RETOUR POUR ALIMENT. 4
								IMPORTATIONS 5
								EXPORTATIONS 6
								ENTREES INTER-PROVINCES 7
								SORTIES INTER-PROVINCES 8
								INVENTAIRE DE FERMETURE 9
								ARRIV. SOC. NON-DECLAR. 10
								ARRIV. DES SOC. DECLAR. 11
								EXPED. AUX SOC. DECLAR. 12
								PERTES & RECTIFICATIONS 13
								AUTO CONSOMMATION 14
								VENTES INTERIEURES 15
10 446	8 809	8 926					14 855	TOTAL EXPORT(O.N.E.145) 16
								CHARGES PETROCHIMIQUES
								PRODUCTION 1
								ECHANGES INTER-PRODUITS 2
								DONT LE RENVOI DES PRODUITS ENERGETIQUES A. 3
								PRODUCTION NETTE 3
								RETOUR POUR ALIMENT. 4
								IMPORTATIONS 5
								EXPORTATIONS 6
								ENTREES INTER-PROVINCES 7
								SORTIES INTER-PROVINCES 8
419		263	38	38		75	16	INVENTAIRE DE FERMETURE 9
			38					ARRIV. SOC. NON-DECLAR. 10
271	3	222	4	113	111	174	80	ARRIV. DES SOC. DECLAR. 11
								EXPED. AUX SOC. DECLAR. 12
								PERTES & RECTIFICATIONS 13
								AUTO CONSOMMATION 14
								VENTES INTERIEURES 15
268	268	46	213		2	11		TOTAL EXPORT(O.N.E.145) 16
								PROD SPECIAUX BASE/NAPH
								PRODUCTION 1
								ECHANGES INTER-PRODUITS 2
								PRODUCTION NETTE 3
								RETOUR POUR ALIMENT. 4
								IMPORTATIONS 5
								EXPORTATIONS 6
								ENTREES INTER-PROVINCES 7
								SORTIES INTER-PROVINCES 8
779	16	178	505	146	109	221	445	INVENTAIRE DE FERMETURE 9
25	38	34	25	31	28	27	34	ARRIV. SOC. NON-DECLAR. 10
1 253	752	1 030	1 064	1 126	1 006	945	1 170	ARRIV. DES SOC. DECLAR. 11
								EXPED. AUX SOC. DECLAR. 12
								PERTES & RECTIFICATIONS 13
								AUTO CONSOMMATION 14
								VENTES INTERIEURES 15
-65	-26	36	76	-7	-53	21	10	TOTAL EXPORT(O.N.E.145) 16
651	504	242	296	59	254	309	347	

TABLE 1. SUPPLY AND DISPOSITION OF PETROLEUM PRODUCTS, MANITOBA, OCTOBER 1992

CUBIC METRES	CUM. 1991	CUM. 1992	YEAR 1991	NOV. 1991	DEC. 1991	JAN. 1992	FEB. 1992	MAR. 1992
	CUM. 1991	CUM. 1992	ANN. 1991	NOV. 1991	DEC. 1991	JAN. 1992	FEV. 1992	MARS 1992
AVIATION GASOLINE								
1 PRODUCTION								
2 INTERPRODUCT TRANSFERS	-78	-19	-84	-4	-2	-4	-2	-4
3 NET PRODUCTION	-78	-19	-84	-4	-2	-4	-2	-4
4 TRANSFERS TO REF. FEED.								
5 IMPORTS								
6 EXPORTS	3 149	4 296	3 599	140	310	215	324	256
7 INTERPROVINCIAL -IN-	19 553	17 435	22 581	2 004	1 024	1 583	1 105	1 272
8 INTERPROVINCIAL -OUT-	1 416	818	1 598		182	10		148
9 CLOSING INVENTORY	4 315	4 144	5 521	5 602	5 521	6 144	6 127	6 179
10 REC. FROM NON-REP. COS.								
11 REC. FROM REP. COS.	7 293	6 787	7 946	290	363	417	193	738
12 TO REPORTING COS.	7 112	6 777	7 765	311	342	343	202	785
13 LOSSES & ADJUSTMENTS	4 016	3 308	3 724	- 272	-20	-25	237	219
14 OWN CONSUMPTION								
15 DOMESTIC SALES	10 784	10 381	12 260	824	652	830	550	546
MOTOR GASOLINE								
1 PRODUCTION								
2 INTERPRODUCT TRANSFERS	-1 161	9 661	3 611	4 429	343	428	-7 477	-1 823
3 NET PRODUCTION	-1 161	9 661	3 611	4 429	343	428	-7 477	-1 823
4 TRANSFERS TO REF. FEED.								
5 IMPORTS	2 900	1 300	3 400		500	800	400	
6 EXPORTS	142 072	147 929	168 574	12 567	13 935	18 036	18 351	21 684
7 INTERPROVINCIAL -IN-	1 390 892	1 560 476	1 723 014	192 332	139 790	184 314	185 251	180 023
8 INTERPROVINCIAL -OUT-	94 453	147 809	109 295	6 794	8 048	7 127	7 602	24 836
9 CLOSING INVENTORY	40 988	201 595	111 194	110 371	111 194	159 600	208 961	224 391
10 REC. FROM NON-REP. COS.								
11 REC. FROM REP. COS.	626 182	488 911	773 560	65 092	82 286	64 663	78 906	62 239
12 TO REPORTING COS.	624 996	485 349	769 321	64 645	79 680	62 493	79 952	63 580
13 LOSSES & ADJUSTMENTS	13 803	19 111	22 663	1 817	7 043	3 406	-1 151	2 556
14 OWN CONSUMPTION	24	7	27	2	1	2	1	1
15 DOMESTIC SALES	1 176 944	1 169 742	1 396 978	106 645	113 389	110 735	102 964	112 352
SALES BY GRADE:								
16 PREMIUM	73 299	76 440	87 504	6 612	7 593	8 184	6 556	7 138
17 MID GRADE	34 184	33 365	40 817	3 112	3 521	3 468	2 964	3 163
18 REGULAR NO-LEAD	1 069 255	1 059 934	1 268 451	96 921	102 275	99 083	93 444	102 051
19 REGULAR LEADED	206	3	206					
20 RETAIL SALES OF MOGAS	972 368	978 340	1 155 130	88 580	94 182	93 457R	86 899R	94 822R
AV-TURBO FUEL KERO TYPE								
1 PRODUCTION								
2 INTERPRODUCT TRANSFERS	-1 055	2 804	-1 543	- 195	- 293	- 201	- 135	2 796
3 NET PRODUCTION	-1 055	2 804	-1 543	- 195	- 293	- 201	- 135	2 796
4 TRANSFERS TO REF. FEED.								
5 IMPORTS								
6 EXPORTS	300	5 543	300					
7 INTERPROVINCIAL -IN-	129 798	116 565	158 138	17 642	10 698	7 198	13 188	14 561
8 INTERPROVINCIAL -OUT-	4 731	2 309	4 731					
9 CLOSING INVENTORY	8 230	7 579	14 151	15 073	14 151	10 730	14 121	22 300
10 REC. FROM NON-REP. COS.								
11 REC. FROM REP. COS.	1 964	4 108	2 665		701			
12 TO REPORTING COS.	8 901	7 703	9 575		674			
13 LOSSES & ADJUSTMENTS	-11	5 831	1 366	620	757	810	777	664
14 OWN CONSUMPTION								
15 DOMESTIC SALES	116 976	108 663	137 557	9 984	10 597	9 608	8 885	8 514
AV-TURBO FUEL NAPH TYPE								
1 PRODUCTION								
2 INTERPRODUCT TRANSFERS	-1 383	-5 552	-1 390	-4	-3	-11	-10	-5
3 NET PRODUCTION	-1 383	-5 552	-1 390	-4	-3	-11	-10	-5
4 TRANSFERS TO REF. FEED.								
5 IMPORTS								
6 EXPORTS	2 537	46 291	14 878	5 070	7 271	4 393	5 422	6 349
7 INTERPROVINCIAL -IN-	32 621	86 539	56 161	17 972	5 568	5 086	14 064	5 452
8 INTERPROVINCIAL -OUT-	2 379	3 484	2 379			108	97	
9 CLOSING INVENTORY	2 540	3 292	7 253	10 330	7 253	3 347	8 566	4 171
10 REC. FROM NON-REP. COS.								
11 REC. FROM REP. COS.	8 403	7 788	9 443	577	463	756	1 427	692
12 TO REPORTING COS.	7 923	8 021	8 806	497	386	885	1 160	734
13 LOSSES & ADJUSTMENTS	12 065	11 801	15 516	3 419	32	1 931	1 097	1 283
14 OWN CONSUMPTION								
15 DOMESTIC SALES	27 836	23 139	31 021	1 769	1 416	2 420	2 486	2 168

TABLEAU 1. APPROVISIONNEMENT ET UTILISATION, PRODUITS PETROLIERS, MANITOBA, OCTOBRE 1992

APR. 1992	MAY 1992	JUNE 1992	JULY 1992	AUG. 1992	SEP. 1992	OCT. 1992	OCT. 1991	
AVR. 1992	MAI 1992	JUIN 1992	JUI. 1992	AOUT 1992	SEP. 1992	OCT. 1992	OCT. 1991	METRES CUBES
								ESSENCE D'AVIATION
		-1		-3	-2	-3	-10	PRODUCTION 1
		-1		-3	-2	-3	-10	ECHANGES INTER-PRODUITS 2
								PRODUCTION NETTE 3
								RETOUR POUR ALIMENT. 4
								IMPORTATIONS 5
								EXPORTATIONS 6
								ENTREES INTER-PROVINCES 7
								SORTIES INTER-PROVINCES 8
								INVENTAIRE DE FERMETURE 9
								ARRIV. SOC. NON-DECLAR. 10
								ARRIV. DES SOC. DECLAR. 11
								EXPED. AUX SOC. DECLAR. 12
								PERTES & RECTIFICATIONS 13
								AUTO CONSOMMATION 14
								VENTES INTERIEURES 15
								ESSENCE POUR MOTEURS
								PRODUCTION 1
								ECHANGES INTER-PRODUITS 2
								PRODUCTION NETTE 3
								RETOUR POUR ALIMENT. 4
								IMPORTATIONS 5
								EXPORTATIONS 6
								ENTREES INTER-PROVINCES 7
								SORTIES INTER-PROVINCES 8
								INVENTAIRE DE FERMETURE 9
								ARRIV. SOC. NON-DECLAR. 10
								ARRIV. DES SOC. DECLAR. 11
								EXPED. AUX SOC. DECLAR. 12
								PERTES & RECTIFICATIONS 13
								AUTO CONSOMMATION 14
								VENTES INTERIEURES 15
								VENTES PAR CATEGORIE:
								SUPER 16
								INTERMEDIAIRE 17
								ORDINAIRE SANS PLOMB 18
								ORDINAIRE AVEC PLOMB 19
								VENTES NETTES AU DETAIL 20
								CARBUREACTEUR-TYPE KERO
								PRODUCTION 1
								ECHANGES INTER-PRODUITS 2
								PRODUCTION NETTE 3
								RETOUR POUR ALIMENT. 4
								IMPORTATIONS 5
								EXPORTATIONS 6
								ENTREES INTER-PROVINCES 7
								SORTIES INTER-PROVINCES 8
								INVENTAIRE DE FERMETURE 9
								ARRIV. SOC. NON-DECLAR. 10
								ARRIV. DES SOC. DECLAR. 11
								EXPED. AUX SOC. DECLAR. 12
								PERTES & RECTIFICATIONS 13
								AUTO CONSOMMATION 14
								VENTES INTERIEURES 15
								CARBUREACTEUR-TYPE NAPHT
								PRODUCTION 1
								ECHANGES INTER-PRODUITS 2
								PRODUCTION NETTE 3
								RETOUR POUR ALIMENT. 4
								IMPORTATIONS 5
								EXPORTATIONS 6
								ENTREES INTER-PROVINCES 7
								SORTIES INTER-PROVINCES 8
								INVENTAIRE DE FERMETURE 9
								ARRIV. SOC. NON-DECLAR. 10
								ARRIV. DES SOC. DECLAR. 11
								EXPED. AUX SOC. DECLAR. 12
								PERTES & RECTIFICATIONS 13
								AUTO CONSOMMATION 14
								VENTES INTERIEURES 15

TABLE 1. SUPPLY AND DISPOSITION OF PETROLEUM PRODUCTS, MANITOBA, OCTOBER 1992

CUBIC METRES	CUM. 1991	CUM. 1992	YEAR 1991	NOV. 1991	DEC. 1991	JAN. 1992	FEB. 1992	MAR. 1992
	CUM. 1991	CUM. 1992	ANN. 1991	NOV. 1991	DEC. 1991	JAN. 1992	FEV. 1992	MARS 1992
STOVE OIL KEROSENE								
1 PRODUCTION								
2 INTERPRODUCT TRANSFERS								
3 NET PRODUCTION	50 341	32 807	62 074	5 077	6 656	3 760	4 806	6 148
	50 341	32 807	62 074	5 077	6 656	3 760	4 806	6 148
4 TRANSFERS TO REF. FEED.								
5 IMPORTS								
6 EXPORTS	1 420	185	2 820	400	1 000	15	20	150
7 INTERPROVINCIAL -IN-	17 835	29 115	21 658	1 348	2 475	2 242	5 140	5 702
8 INTERPROVINCIAL -OUT-	20 866	19 911	20 918	14	38	36	7	7
9 CLOSING INVENTORY	6 590	3 019	6 511	7 270	6 511	6 832	10 679	13 575
10 REC. FROM NON-REP. COS.								
11 REC. FROM REP. COS.	1 922	218	2 099	101	76	79	49	30
12 TO REPORTING COS.	1 677	8	1 681	3	1			3
13 LOSSES & ADJUSTMENTS	798	-1 755	1 590	278	514	289	110	365
14 OWN CONSUMPTION	9		9					
15 DOMESTIC SALES	39 772	47 283	53 336	5 151	8 413	5 420	6 011	8 459
DIESEL FUEL OIL								
1 PRODUCTION								
2 INTERPRODUCT TRANSFERS								
3 NET PRODUCTION	-86 496	- 119 067	- 112 780	-11 891	-14 393	-11 246	-12 403	-16 139
	-86 496	- 119 067	- 112 780	-11 891	-14 393	-11 246	-12 403	-16 139
4 TRANSFERS TO REF. FEED.								
5 IMPORTS		500				300	100	
6 EXPORTS	108 767	115 985	137 155	12 426	15 962	18 227	13 404	11 127
7 INTERPROVINCIAL -IN-	972 915	1 040 392	1 154 235	99 753	81 567	115 850	117 148	96 906
8 INTERPROVINCIAL -OUT-	78 383	190 609	98 005	10 172	9 450	53 007	21 400	25 004
9 CLOSING INVENTORY	120 867	83 505	110 057	124 163	110 057	81 130	98 845	92 759
10 REC. FROM NON-REP. COS.								
11 REC. FROM REP. COS.	402 518	381 614	487 960	42 110	43 332	44 539	46 201	34 762
12 TO REPORTING COS.	396 366	371 932	482 672	41 714	44 592	45 142	45 753	36 502
13 LOSSES & ADJUSTMENTS	14 414	11	18 107	3 817	- 124	7 654	4 003	-2 142
14 OWN CONSUMPTION	411	76	474	33	30	37	24	15
15 DOMESTIC SALES	664 020	651 378	777 236	58 514	54 702	54 303	48 747	51 109
LIGHT FUEL OIL (#2 & 3)								
1 PRODUCTION								
2 INTERPRODUCT TRANSFERS								
3 NET PRODUCTION	36 769	69 784	51 595	6 950	7 876	7 544	7 708	9 904
	36 769	69 784	51 595	6 950	7 876	7 544	7 708	9 904
4 TRANSFERS TO REF. FEED.								
5 IMPORTS								
6 EXPORTS								
7 INTERPROVINCIAL -IN-	3 155	3 340	4 745	848	742	900	672	356
8 INTERPROVINCIAL -OUT-	676	35 836	1 023	142	205	222	152	4 172
9 CLOSING INVENTORY	-36	-11	-16	-13	-16	-4	-11	-1
10 REC. FROM NON-REP. COS.								
11 REC. FROM REP. COS.	1 675	397	2 207	384	148	202	18	18
12 TO REPORTING COS.	114	1 158	279	98	67	107	47	34
13 LOSSES & ADJUSTMENTS	6 791	8 554	10 770	2 258	1 721	2 379	2 161	262
14 OWN CONSUMPTION								
15 DOMESTIC SALES	33 856	27 968	46 293	5 661	6 776	5 926	6 045	5 800
HEAVY FUEL OIL (#4,5 & 6)								
1 PRODUCTION								
2 INTERPRODUCT TRANSFERS		5 604						
3 NET PRODUCTION		5 604						
4 TRANSFERS TO REF. FEED.								
5 IMPORTS								
6 EXPORTS								
7 INTERPROVINCIAL -IN-	59 736	48 179	73 482	6 134	7 612	5 763	6 254	4 392
8 INTERPROVINCIAL -OUT-								
9 CLOSING INVENTORY				-1				
10 REC. FROM NON-REP. COS.								
11 REC. FROM REP. COS.								
12 TO REPORTING COS.								
13 LOSSES & ADJUSTMENTS	-1	1 186	-2		-1		291	
14 OWN CONSUMPTION								
15 DOMESTIC SALES	59 737	52 597	73 484	6 135	7 612	5 763	5 963	4 392

TABLEAU 1. APPROVISIONNEMENT ET UTILISATION, PRODUITS PETROLIERS, MANITOBA, OCTOBRE 1992

APR. 1992	MAY 1992	JUNE 1992	JULY 1992	AUG. 1992	SEP. 1992	OCT. 1992	OCT. 1991	
AVR. 1992	MAI 1992	JUIN 1992	JUI. 1992	AOUT 1992	SEP. 1992	OCT. 1992	OCT. 1991	METRES CUBES
MAZOUT POUR POELES								
4 438	-4 458	937	1 471	2 588	6 118	6 999	5 455	PRODUCTION 1
4 438	-4 458	937	1 471	2 588	6 118	6 999	5 455	ECHANGES INTER-PRODUITS 2
								PRODUCTION NETTE 3
								RETOUR POUR ALIMENT. 4
								IMPORTATIONS 5
								EXPORTATIONS 6
								ENTREES INTER-PROVINCES 7
								SORTIES INTER-PROVINCES 8
1 671	7 327	3 622	1 532	1	579	1 299	1 688	INVENTAIRE DE FERMETURE 9
8	6	25	5 439	7 822	6 538	23	1 767	ARRIV. SOC. NON-DECLAR. 10
14 429	16 030	24 042	18 412	10 543	3 826	3 019	6 590	ARRIV. DES SOC. DECLAR. 11
20			2	1	1	36	37	EXPED. AUX SOC. DECLAR. 12
			4			1	2	
37	4	-4 502	1 771	103	37	31	-41	PERTES & RECTIFICATIONS 13
								AUTO CONSOMMATION 14
5 230	1 258	1 024	1 421	2 534	6 840	9 086	7 081	VENTES INTERIEURES 15
CARBURANT DIESEL								
								PRODUCTION 1
-16 610	448	-6 333	-9 184	-26 474	-7 742	-13 384	-7 516	ECHANGES INTER-PRODUITS 2
-16 610	448	-6 333	-9 184	-26 474	-7 742	-13 384	-7 516	PRODUCTION NETTE 3
								RETOUR POUR ALIMENT. 4
								IMPORTATIONS 5
								EXPORTATIONS 6
								ENTREES INTER-PROVINCES 7
								SORTIES INTER-PROVINCES 8
100								INVENTAIRE DE FERMETURE 9
15 618	12 612	9 232	7 987	8 593	8 772	10 413	18 609	ARRIV. SOC. NON-DECLAR. 10
105 372	120 109	75 704	78 779	120 341	102 117	108 066	90 875	ARRIV. DES SOC. DECLAR. 11
7 978	35 491	7 528	8 274	8 175	14 136	9 616	8 742	EXPED. AUX SOC. DECLAR. 12
113 946	99 030	87 347	88 199	101 899	100 889	83 505	120 867	PERTES & RECTIFICATIONS 13
43 693	17 986	20 705	23 455	24 586	53 797	71 890	54 619	AUTO CONSOMMATION 14
41 023	18 601	20 217	21 004	21 785	50 335	71 570	55 475	VENTES INTERIEURES 15
- 754	- 504	-2 993	-6 070	768	-1 982	2 031	-2 678	
							35	
47 503	87 259	67 775	61 003	65 432	77 921	90 326	75 480	
MAZOUT LEGER (NOS 2 & 3)								
2 128	1 001	1 301	7 637	24 649	1 848	6 064	2 856	PRODUCTION 1
2 128	1 001	1 301	7 637	24 649	1 848	6 064	2 856	ECHANGES INTER-PRODUITS 2
								PRODUCTION NETTE 3
								RETOUR POUR ALIMENT. 4
								IMPORTATIONS 5
								EXPORTATIONS 6
								ENTREES INTER-PROVINCES 7
								SORTIES INTER-PROVINCES 8
343	11	96		1	502	459	760	INVENTAIRE DE FERMETURE 9
84	12	20	7 001	24 024	100	49	111	ARRIV. SOC. NON-DECLAR. 10
-3	19	-1	3	-1	-8	-11	-36	ARRIV. DES SOC. DECLAR. 11
16	15	4	7	21	39	57	234	EXPED. AUX SOC. DECLAR. 12
37	8	4	10		35	876	52	
-87	-37	878	202	40	299	2 457	- 983	PERTES & RECTIFICATIONS 13
								AUTO CONSOMMATION 14
2 455	1 022	519	427	611	1 962	3 201	4 652	VENTES INTERIEURES 15
MAZOUT LOURD (NOS 4, 5 & 6)								
								PRODUCTION 1
	5 604							ECHANGES INTER-PRODUITS 2
	5 604							PRODUCTION NETTE 3
								RETOUR POUR ALIMENT. 4
								IMPORTATIONS 5
								EXPORTATIONS 6
								ENTREES INTER-PROVINCES 7
								SORTIES INTER-PROVINCES 8
6 570	327	5 115	5 222	2 659	5 953	5 924	7 690	INVENTAIRE DE FERMETURE 9
								ARRIV. SOC. NON-DECLAR. 10
								ARRIV. DES SOC. DECLAR. 11
								EXPED. AUX SOC. DECLAR. 12
-65	985	-1					-24	PERTES & RECTIFICATIONS 13
								AUTO CONSOMMATION 14
6 635	4 946	5 116	5 222	2 659	5 953	5 948	7 690	VENTES INTERIEURES 15

TABLE 1. SUPPLY AND DISPOSITION OF PETROLEUM PRODUCTS, MANITOBA, OCTOBER 1992

CUBIC METRES	CUM. 1991	CUM. 1992	YEAR 1991	NOV. 1991	DEC. 1991	JAN. 1992	FEB. 1992	MAR. 1992
	CUM. 1991	CUM. 1992	ANN. 1991	NOV. 1991	DEC. 1991	JAN. 1992	FEV. 1992	MARS 1992
ASPHALT								
1 PRODUCTION								
2 INTERPRODUCT TRANSFERS								
5 IMPORTS	4 400	11 100	5 100	700				1 000
6 EXPORTS	4 496	4 646	4 593	97				
7 INTERPROVINCIAL -IN-	66 339	57 874	66 458	119				36
8 INTERPROVINCIAL -OUT-	1 963	460	2 005		42			
9 CLOSING INVENTORY	1 430	3 865	702	941	702	702	702	702
10 REC. FROM NON-REP. COS.								
11 REC. FROM REP. COS.								
12 TO REPORTING COS.								
13 LOSSES & ADJUSTMENTS	- 800	770	- 467	136	197			
14 OWN CONSUMPTION								
15 DOMESTIC SALES	64 087	59 935	65 162	1 075				1 036
COKE								
1 PRODUCTION								
2 INTERPRODUCT TRANSFERS								
5 IMPORTS		100						
6 EXPORTS								
7 INTERPROVINCIAL -IN-								
8 INTERPROVINCIAL -OUT-								
9 CLOSING INVENTORY								
10 REC. FROM NON-REP. COS.								
11 REC. FROM REP. COS.								
12 TO REPORTING COS.								
13 LOSSES & ADJUSTMENTS								
14 OWN CONSUMPTION								
15 DOMESTIC SALES		100						
LUBE OILS & GREASES								
1 PRODUCTION								
2 INTERPRODUCT TRANSFERS	-8	- 168	-64	-2	-54	-38	-7	
4 TRANSFERS TO REF. FEED.								
5 IMPORTS	1 909	3 600	2 311	402		300	300	200
6 EXPORTS		6						
7 INTERPROVINCIAL -IN-	24 450	25 740	28 585	2 707	1 428	2 341	2 633	4 165
8 INTERPROVINCIAL -OUT-	3 967	6 262	4 927	530	430	436	663	942
9 CLOSING INVENTORY	6 015	4 638	5 321	6 499	5 321	5 576	5 547	6 628
10 REC. FROM NON-REP. COS.	17	45	21		4	9	11	4
11 REC. FROM REP. COS.								
12 TO REPORTING COS.								
13 LOSSES & ADJUSTMENTS	-1 020	- 140	- 555	182	283	24	162	69
14 OWN CONSUMPTION	6		6					
15 DOMESTIC SALES	22 738	23 772	26 492	1 911	1 843	1 897	2 141	2 277
STILL GAS								
1 PRODUCTION								
2 INTERPRODUCT TRANSFERS								
9 CLOSING INVENTORY								
11 REC. FROM REP. COS.								
12 TO REPORTING COS.								
13 LOSSES & ADJUSTMENTS								
14 OWN CONSUMPTION								
15 DOMESTIC SALES								
OTHER PRODUCTS								
1 PRODUCTION								
2 INTERPRODUCT TRANSFERS	3 060	4 048	-1 429	-4 359	- 130	- 229	7 520	- 958
4 TRANSFERS TO REF. FEED.								
5 IMPORTS								
6 EXPORTS								
7 INTERPROVINCIAL -IN-	510	4 247	1 074	564		8		
8 INTERPROVINCIAL -OUT-	6 825	9 689	8 009	267	917	55	2	88
9 CLOSING INVENTORY	6 692	1 214	2 640	3 350	2 640	2 354	10 647	10 543
10 REC. FROM NON-REP. COS.	1 146	239	1 216	38	32	33		29
11 REC. FROM REP. COS.	2 315	3 333	2 825		510	212	254	224
12 TO REPORTING COS.	2 283	4 622	2 846	284	279	231	193	
13 LOSSES & ADJUSTMENTS	-7 249	-2 144	-8 302	- 966	-87	24	- 774	- 689
14 OWN CONSUMPTION								
15 DOMESTIC SALES	38	1 126	51		13		60	

TABLEAU 1. APPROVISIONNEMENT ET UTILISATION, PRODUITS PETROLIERS, MANITOBA, OCTOBRE 1992

APR. 1992	MAY 1992	JUNE 1992	JULY 1992	AUG. 1992	SEP. 1992	OCT. 1992	OCT. 1991	METRES CUBES
AVR. 1992	MAI 1992	JUIN 1992	JUI. 1992	AOUT 1992	SEP. 1992	OCT. 1992	OCT. 1991	
								ASPHALTE
								PRODUCTION 1
								ECHANGES INTER-PRODUITS 2
1 300	1 100	1 900	1 500	1 800	1 200	1 300	700	IMPORTATIONS 5
152	434	282	1 302	677	1 580	219	966	EXPORTATIONS 6
296	3 853	11 519	13 402	13 309	8 796	6 663	8 989	ENTREES INTER-PROVINCES 7
36		301	22	38	21	42	617	SORTIES INTER-PROVINCES 8
702	1 737	3 334	4 631	2 105	1 701	3 865	1 430	INVENTAIRE DE FERMETURE 9
								ARRIV. SOC. NON-DECLAR. 10
								ARRIV. DES SOC. DECLAR. 11
								EXPED. AUX SOC. DECLAR. 12
- 430	1	3	217	552	542	- 115	532	PERTES & RECTIFICATIONS 13
								AUTO CONSOMMATION 14
1 838	3 483	11 236	12 064	16 368	8 257	5 653	8 249	VENTES INTERIEURES 15
								COKE
								PRODUCTION 1
								ECHANGES INTER-PRODUITS 2
				100				IMPORTATIONS 5
								EXPORTATIONS 6
								ENTREES INTER-PROVINCES 7
								SORTIES INTER-PROVINCES 8
								INVENTAIRE DE FERMETURE 9
								ARRIV. SOC. NON-DECLAR. 10
								ARRIV. DES SOC. DECLAR. 11
								EXPED. AUX SOC. DECLAR. 12
								PERTES & RECTIFICATIONS 13
								AUTO CONSOMMATION 14
				100				VENTES INTERIEURES 15
								HUILES & GRAISSES LUBRIF.
								PRODUCTION 1
								ECHANGES INTER-PRODUITS 2
								RETOUR POUR ALIMENT. 4
								IMPORTATIONS 5
								EXPORTATIONS 6
								ENTREES INTER-PROVINCES 7
								SORTIES INTER-PROVINCES 8
								INVENTAIRE DE FERMETURE 9
								ARRIV. SOC. NON-DECLAR. 10
								ARRIV. DES SOC. DECLAR. 11
								EXPED. AUX SOC. DECLAR. 12
								PERTES & RECTIFICATIONS 13
								AUTO CONSOMMATION 14
								VENTES INTERIEURES 15
								GAZ DE DISTILLATION
								PRODUCTION 1
								ECHANGES INTER-PRODUITS 2
								INVENTAIRE DE FERMETURE 9
								ARRIV. DES SOC. DECLAR. 11
								EXPED. AUX SOC. DECLAR. 12
								PERTES & RECTIFICATIONS 13
								AUTO CONSOMMATION 14
								VENTES INTERIEURES 15
								AUTRES PRODUITS
								PRODUCTION 1
								ECHANGES INTER-PRODUITS 2
								RETOUR POUR ALIMENT. 4
								IMPORTATIONS 5
								EXPORTATIONS 6
								ENTREES INTER-PROVINCES 7
								SORTIES INTER-PROVINCES 8
								INVENTAIRE DE FERMETURE 9
								ARRIV. SOC. NON-DECLAR. 10
								ARRIV. DES SOC. DECLAR. 11
								EXPED. AUX SOC. DECLAR. 12
								PERTES & RECTIFICATIONS 13
								AUTO CONSOMMATION 14
								VENTES INTERIEURES 15
								ASPHALTE
								PRODUCTION 1
								ECHANGES INTER-PRODUITS 2
								IMPORTATIONS 5
								EXPORTATIONS 6
								ENTREES INTER-PROVINCES 7
								SORTIES INTER-PROVINCES 8
								INVENTAIRE DE FERMETURE 9
								ARRIV. SOC. NON-DECLAR. 10
								ARRIV. DES SOC. DECLAR. 11
								EXPED. AUX SOC. DECLAR. 12
								PERTES & RECTIFICATIONS 13
								AUTO CONSOMMATION 14
								VENTES INTERIEURES 15
								COKE
								PRODUCTION 1
								ECHANGES INTER-PRODUITS 2
								IMPORTATIONS 5
								EXPORTATIONS 6
								ENTREES INTER-PROVINCES 7
								SORTIES INTER-PROVINCES 8
								INVENTAIRE DE FERMETURE 9
								ARRIV. SOC. NON-DECLAR. 10
								ARRIV. DES SOC. DECLAR. 11
								EXPED. AUX SOC. DECLAR. 12
								PERTES & RECTIFICATIONS 13
								AUTO CONSOMMATION 14
								VENTES INTERIEURES 15
								HUILES & GRAISSES LUBRIF.
								PRODUCTION 1
								ECHANGES INTER-PRODUITS 2
								RETOUR POUR ALIMENT. 4
								IMPORTATIONS 5
								EXPORTATIONS 6
								ENTREES INTER-PROVINCES 7
								SORTIES INTER-PROVINCES 8
								INVENTAIRE DE FERMETURE 9
								ARRIV. SOC. NON-DECLAR. 10
								ARRIV. DES SOC. DECLAR. 11
								EXPED. AUX SOC. DECLAR. 12
								PERTES & RECTIFICATIONS 13
								AUTO CONSOMMATION 14
								VENTES INTERIEURES 15
								GAZ DE DISTILLATION
								PRODUCTION 1
								ECHANGES INTER-PRODUITS 2
								INVENTAIRE DE FERMETURE 9
								ARRIV. DES SOC. DECLAR. 11
								EXPED. AUX SOC. DECLAR. 12
								PERTES & RECTIFICATIONS 13
								AUTO CONSOMMATION 14
								VENTES INTERIEURES 15
								AUTRES PRODUITS
								PRODUCTION 1
								ECHANGES INTER-PRODUITS 2
								RETOUR POUR ALIMENT. 4
								IMPORTATIONS 5
								EXPORTATIONS 6
								ENTREES INTER-PROVINCES 7
								SORTIES INTER-PROVINCES 8
								INVENTAIRE DE FERMETURE 9
								ARRIV. SOC. NON-DECLAR. 10
								ARRIV. DES SOC. DECLAR. 11
								EXPED. AUX SOC. DECLAR. 12
								PERTES & RECTIFICATIONS 13
								AUTO CONSOMMATION 14
								VENTES INTERIEURES 15

TABLE 1. SUPPLY AND DISPOSITION OF PETROLEUM PRODUCTS, ALBERTA, OCTOBER 1992

CUBIC METRES	CUM. 1991	CUM. 1992	YEAR 1991	NOV. 1991	DEC. 1991	JAN. 1992	FEB. 1992	MAR. 1992
	CUM. 1991	CUM. 1992	ANN. 1991	NOV. 1991	DEC. 1991	JAN. 1992	FEV. 1992	MARS 1992
1 DOMESTIC CRUDE AND EQUIVALENT RECEIVED	14 885 295	14 129 927	17 774 853	1 437 428	1 452 130	1 405 415	1 281 634	1 472 421
A WESTERN CANADA	14 885 295	14 129 927	17 774 853	1 437 428	1 452 130	1 405 415	1 281 634	1 472 421
B EASTERN CANADA								
2 TOTAL IMPORTS OF CRUDE AND EQUIV.								
A ALGERIA								
B IRAN								
C IRAQ								
D KUWAIT								
E LIBYA								
F MEXICO								
G NIGERIA								
H NORWAY								
I SAUDI ARABIA								
J UNITED ARAB EMIRATES								
K UNITED KINGDOM								
L UNITED STATES								
M VENEZUELA								
N OTHERS								
3 TOTAL CRUDE AND EQUIV. RECEIVED BY REFS (1+2)	14 885 295	14 129 927	17 774 853	1 437 428	1 452 130	1 405 415	1 281 634	1 472 421
A BY PIPELINE	14 647 759	13 914 668	17 476 538	1 408 208	1 420 571	1 374 754	1 252 338	1 441 690
B BY OTHER MEANS	237 536	215 259	298 315	29 220	31 559	30 661	29 296	30 731
4 OPENING INVENTORY CRUDE	186 519	237 883	186 519	201 473	212 079	237 883	234 829	205 252
5 CLOSING INVENTORY CRUDE	201 473	284 356	237 883	212 079	237 883	234 829	205 252	282 080
6 LOSSES & ADJUSTMENTS	13 528	- 487	19 511	- 453	6 436	- 664	2 253	- 257
7 CRUDE & EQUIV. CHARGED	14 856 813	14 083 941	17 703 978	1 427 275	1 419 890	1 409 133	1 308 958	1 395 850
A CONVENTIONAL CRUDE LIGHT	7 775 169	7 336 676	9 225 779	716 815	733 795	726 291	705 433	772 629
B CONVENTIONAL CRUDE HEAVY	582 138	451 541	653 087	35 246	35 703	35 597	33 231	39 273
C SYNTHETIC CRUDE OIL	5 664 068	5 345 294	6 893 626	620 576	608 982	571 906	472 540	483 131
D CRUDE BITUMEN	498 658	640 187	526 144	26 552	934	22 727	45 700	70 039
E CONDENSATE & PENTANES	336 780	310 243	405 342	28 086	40 476	52 612	52 054	30 778
8 OTHER MATERIALS CHARGED	1 245 384	1 109 988	1 521 038	140 507	135 147	137 266	132 721	132 301
A CRUDE TOPS	2 266	6 236	2 266					2 330
B CRUDE BOTTOMS								
C LPG'S	1 018 108	890 739	1 247 489	118 801	110 580	115 398	111 616	113 772
D NATURAL GAS	163 748	167 715	202 328	18 788	19 792	18 090	17 148	13 189
E LUBES FOR REPROCESSING	15 153	12 158	15 866	192	521	1 858	1 865	2 403
F OTHER FEEDSTOCKS	46 109	33 140	53 089	2 726	4 254	1 920	2 094	607
9 TOTAL FEED CHARGED (7+8)	16 102 197	15 193 929	19 225 016	1 567 782	1 555 037	1 546 399	1 441 679	1 528 151
10 REFINERY LOSSES	- 590 718	- 612 449	- 716 348	-69 065	-56 565	-67 028	-63 978	-59 398
TOTAL, ALL PRODUCTS								
1 REFINERY PRODUCTION	16 692 915	15 806 378	19 941 364	1 636 847	1 611 602	1 613 427	1 505 657	1 587 549
4 TRANSFERS TO REFINERY FEEDSTOCKS	1 245 384	1 109 988	1 521 038	140 507	135 147	137 266	132 721	132 301
5 IMPORTS	58 151	31 712	70 072	7 316	4 605	3 599	3 400	1 487
6 EXPORTS	224 557	194 956	280 932	30 478	25 897	29 250	24 404	24 150
7 INTERPROVINCIAL -IN-	146 450	571 172	189 070	25 044	17 576	85 963	73 352	131 755
8 INTERPROVINCIAL -OUT-	7 895 336	7 898 058	9 371 490	845 027	631 127	779 756	843 078	760 073
9 CLOSING INVENTORY	1 566 698	1 416 274	1 734 787	1 547 547	1 734 787	1 766 032	1 750 618	1 909 727
10 REC. FROM NON-REP. COS.	1 278 767	1 114 041	1 563 553	145 463	139 343	143 852	136 685	130 750
11 REC. FROM REP. COS.	4 617 562	4 965 180	5 512 429	492 760	402 107	401 237	362 517	385 415
12 DEL. TO REPORTING COS.	4 582 600	4 815 660	5 489 933	497 428	409 905	475 154	301 800	376 596
13 LOSSES & ADJUSTMENTS	-54 887	54 025	-33 049	14 402	7 436	14 919	17 520	-9 913
14 OWN CONSUMPTION	794 570	776 949	959 690	80 706	84 414	85 414	78 527	81 866
15 DOMESTIC SALES	8 042 789	7 957 360	9 454 789	718 013	694 067	695 074	698 975	712 774

TABLEAU 1. APPROVISIONNEMENT ET UTILISATION, PRODUITS PETROLIERS, ALBERTA, OCTOBRE 1992

APR. 1992	MAY 1992	JUNE 1992	JULY 1992	AUG. 1992	SEP. 1992	OCT. 1992	OCT. 1991	
AVR. 1992	MAI 1992	JUIN 1992	JUI. 1992	AOUT 1992	SEP. 1992	OCT. 1992	OCT. 1991	METRES CUBES
1 275 055	1 275 657	1 379 522	1 636 740	1 612 745	1 306 921	1 483 817	1 554 124	ARRIVAGES DE PETROLE BRUT & EQUIV. DOMESTIQUE
1 275 055	1 275 657	1 379 522	1 636 740	1 612 745	1 306 921	1 483 817	1 554 124	DE L'OUEST DU CANADA A DE L'EST DU CANADA B
								TOTAL DES IMPORTATIONS DE BRUT ET D'EQUIVALENTE
								ALGERIE A IRAN B IRAQ C KOWEIT D LYBIE E MEXIQUE F NIGERIA G NORVEGE H ARABIE SAOUDITE I EMIRATES ARABES UNIS J ROYAUME-UNI K ETATS UNIS L VENEZUELA M AUTRES N
1 275 055	1 275 657	1 379 522	1 636 740	1 612 745	1 306 921	1 483 817	1 554 124	TOTAL ARRIV. DE BRUT ET EQUIV. AUX RAFFS. (1+2)
1 263 357	1 257 950	1 363 127	1 618 408	1 594 286	1 288 070	1 460 688	1 531 786	PAR PIPE-LINE A PAR D'AUTRES MOYENS B
11 698	17 707	16 395	18 332	18 459	18 851	23 129	22 338	
282 080	219 932	248 271	264 111	257 891	292 068	257 260	193 188	STOCKS DE BRUT - DEBUT
219 932	248 271	264 111	257 891	292 068	257 260	284 356	201 475	STOCKS DE BRUT - FIN
5 695	-2 651	-417	-1 131	-1 080	-447	-1 788	9 181	PERTES ET RECTIFICATIONS
1 331 508	1 249 969	1 364 099	1 644 091	1 579 648	1 342 176	1 458 509	1 536 658	BRUT & EQUIV. INTRODUIT
648 896	764 945	700 762	802 467	819 084	626 384	769 785	813 124	BRUT CONVENTIONEL LEGER A BRUT CONVENTIONEL LOURD B PETROLE BRUT SYNTHETIQUE C PETROLE BITUMINEUX LOURD D CONDENSATS ET PENTANES E
44 033	25 537	77 885	66 631	56 845	36 586	35 923	36 857	
564 536	418 418	504 791	642 690	555 661	558 942	572 679	602 184	
51 018	15 489	51 612	104 954	121 344	96 260	61 044	50 402	
23 025	25 580	29 049	27 349	26 714	24 004	19 078	34 091	
96 039	77 175	62 364	114 018	111 843	112 520	133 741	138 346	AUTRES MAT. UTILISEES
				1 383	1 411	1 112		PRODUITS DE DECAMTATION A RESIDUS DE BRUT B GPL C GAZ NATUREL D LUBRIFIANTS RECYCLABLES E AUTRES CHARGES D'ALIMEN. F
71 788	61 467	48 046	89 448	86 190	86 588	106 426	116 872	
17 711	11 377	12 441	18 049	19 685	19 512	20 513	19 026	
2 602	1 920		342	257	590	323	848	
3 958	2 411	1 877	6 179	4 328	4 419	5 367	1 600	
1 427 547	1 327 144	1 426 463	1 758 109	1 691 491	1 454 696	1 592 250	1 675 004	TOTAL ALIMENTATION(7+8)
-68 237	-43 103	-6 749	-90 963	-74 576	-62 071	-76 346	-53 716	PERTES EN RAFFINERIE
1 495 784	1 370 247	1 433 212	1 849 072	1 766 067	1 516 767	1 668 596	1 728 720	TOTAL, TOUS LES PRODUITS PROD. DES RAFFINERIES
96 039	77 175	62 364	114 018	111 843	112 520	133 741	138 346	RETOUR POUR ALIMENTATION
2 587	3 500	1 518	2 207	2 000	7 188	4 306	8 237	DES RAFFINERIES
29 566	29 140	14 504	8 283	10 572	12 874	12 213	25 280	IMPORTATIONS
50 671	54 766	34 870	14 645	53 214	59 642	12 294	7 624	EXPORTATIONS
695 624	719 608	746 184R	799 524	909 881R	887 270R	757 060	662 317	ENTREES INTER-PROVINCES
								SORTIES INTER-PROVINCES
1 869 343	1 687 953	1 635 462	1 768 833	1 681 724	1 448 285	1 416 274	1 566 698	INVENTAIRE DE FERMETURE
89 168	81 575	50 537	119 699	115 633	112 657	133 485	146 512	ARRIV. SOC. NON-DECLAR.
402 156	413 438	588 887R	604 032	644 806R	566 705R	595 987	476 929	ARRIV. DES SOC. DECLAR.
393 706	411 862	502 728	584 740	647 553	520 251	601 270	481 398	EXPED. AUX SOC. DECLAR.
3 498	-10 331	2 510	2 665	6 264	4 551	22 342	1 027	PERTES & RECTIFICATIONS
76 686	66 435	48 980	90 942	89 497	78 879	79 723	79 572	AUTO CONSOMMATION
785 631	811 027	784 245	856 112	893 219	879 973	840 330	882 019	VENTES INTERIEURES

TABLE 1. SUPPLY AND DISPOSITION OF PETROLEUM PRODUCTS, ALBERTA, OCTOBER 1992

CUBIC METRES	CUM. 1991	CUM. 1992	YEAR 1991	NOV. 1991	DEC. 1991	JAN. 1992	FEB. 1992	MAR. 1992
	CUM. 1991	CUM. 1992	ANN. 1991	NOV. 1991	DEC. 1991	JAN. 1992	FEB. 1992	MARS 1992
PROPANE & PROPANE MIXES								
1 PRODUCTION	306 780	307 802	370 910	32 409	31 721	33 998	32 692	34 276
2 INTERPRODUCT TRANSFERS	484		684	200				
A OF WHICH TO PETROCHEMS								
3 NET PRODUCTION	307 264	307 802	371 594	32 609	31 721	33 998	32 692	34 276
4 TRANSFERS TO REF. FEED.								
5 IMPORTS								
6 EXPORTS								
7 INTERPROVINCIAL -IN-	628	4 724	628				25	
8 INTERPROVINCIAL -OUT-	38	4 095	38				82	43
9 CLOSING INVENTORY	15 870	8 630	26 036	23 278	26 036	33 043	7 480	6 749
10 REC. FROM NON-REP. COS.								
11 REC. FROM REP. COS.								
12 TO REPORTING COS.								
13 LOSSES & ADJUSTMENTS	- 568	30	- 863	- 168	- 127	- 204	1 044	- 284
14 OWN CONSUMPTION								
15 DOMESTIC SALES	293 574	325 807	348 033	25 369	29 090	27 195	57 154	35 248
16 TOTAL EXPORT(N.E.B.145)	526 378	262 326	690 387	78 453	85 556	71 461	46 374	48 418
BUTANE & BUTANE MIXES								
1 PRODUCTION	657 890	580 898	806 888	82 125	66 873	72 323	67 171	59 318
2 INTERPRODUCT TRANSFERS	- 304 428	- 288 821	- 400 420	-51 957	-44 035	-51 520	-39 056	-35 460
A OF WHICH TO PETROCHEMS								
3 NET PRODUCTION	353 462	292 077	406 468	30 168	22 838	20 803	28 115	23 858
4 TRANSFERS TO REF. FEED.	1 018 108	890 739	1 247 489	118 801	110 580	115 398	111 616	113 772
5 IMPORTS								
6 EXPORTS								
7 INTERPROVINCIAL -IN-								
8 INTERPROVINCIAL -OUT-	5		5					
9 CLOSING INVENTORY	12 616	11 800	10 304	12 521	10 304	6 806	9 422	12 429
10 REC. FROM NON-REP. COS.	1 028 775	904 853	1 264 602	122 077	113 750	119 700	115 504	118 125
11 REC. FROM REP. COS.	994		1 540	546				
12 TO REPORTING COS.	796		1 342	546				
13 LOSSES & ADJUSTMENTS	461	2	462		1	-2	1	1
14 OWN CONSUMPTION								
15 DOMESTIC SALES	361 664	304 693	423 427	33 539	28 224	28 605	29 386	25 203
16 TOTAL EXPORT(N.E.B.145)	352 720	155 524	504 623	86 941	64 962	63 342	35 678	16 320
PETRO-CHEM FEEDSTOCKS								
1 PRODUCTION	272 486	260 013	335 260	30 757	32 017	31 850	28 243	25 147
2 INTERPRODUCT TRANSFERS	- 133	316	- 333	- 200				
A. OF WHICH ENERGY								
BACKFLOWS		2 022						
3 NET PRODUCTION	272 353	260 329	334 927	30 557	32 017	31 850	28 243	25 147
4 TRANSFERS TO REF. FEED.								
5 IMPORTS								
6 EXPORTS								
7 INTERPROVINCIAL -IN-	1 504	461	1 874	120	250	134	114	76
8 INTERPROVINCIAL -OUT-	44	558	218		174			
9 CLOSING INVENTORY	1 213	1 224	756	763	756	578	781	595
10 REC. FROM NON-REP. COS.								
11 REC. FROM REP. COS.								
12 TO REPORTING COS.	1 246		1 246					
13 LOSSES & ADJUSTMENTS	984	1 421	985		1			
14 OWN CONSUMPTION								
15 DOMESTIC SALES	270 647	258 343	333 873	31 127	32 099	32 162	28 154	25 409
NAPHTHA SPECIALTIES								
1 PRODUCTION	11 298	10 814	12 887	1 080	509	1 734	395	1 764
2 INTERPRODUCT TRANSFERS	5 526	5 692	6 608	551	531	826	549	641
3 NET PRODUCTION	16 824	16 506	19 495	1 631	1 040	2 560	944	2 405
4 TRANSFERS TO REF. FEED.								
5 IMPORTS	482		482					
6 EXPORTS	878	680	1 054	97	79	65	97	26
7 INTERPROVINCIAL -IN-	1 068		1 253		185			
8 INTERPROVINCIAL -OUT-	5 420	10 927	6 743	616	707	681	243	520
9 CLOSING INVENTORY	2 110	-2 568	798	1 654	798	994	128	119
10 REC. FROM NON-REP. COS.	1 925	518	2 072	147		295		66
11 REC. FROM REP. COS.	2 502	2 172	2 624	122		54	46	167
12 TO REPORTING COS.	3 670	3 274	3 991	260	61	386	195	200
13 LOSSES & ADJUSTMENTS	-3 199	-2 277	-3 146	56	-3	- 137	9	8
14 OWN CONSUMPTION								
15 DOMESTIC SALES	17 418	9 958	19 982	1 205	1 359	1 718	1 312	1 893

TABLEAU 1. APPROVISIONNEMENT ET UTILISATION, PRODUITS PETROLIERS, ALBERTA, OCTOBRE 1992

APR. 1992	MAY 1992	JUNE 1992	JULY 1992	AUG. 1992	SEP. 1992	OCT. 1992	OCT. 1991	
AVR. 1992	MAI 1992	JUIN 1992	JUI. 1992	AOUT 1992	SEP. 1992	OCT. 1992	OCT. 1991	METRES CUBES
								PROPANE & MEL DE PROPANE
27 902	20 563	18 467	34 834	35 763	32 730	36 577	28 244	PRODUCTION 1
								ECHANGES INTER-PRODUITS 2
27 902	20 563	18 467	34 834	35 763	32 730	36 577	28 244	PORTION POUR PETROCHIM. A. 3
								PRODUCTION NETTE 3
								RETOUR POUR ALIMENT. 4
								IMPORTATIONS 5
3 723	14	260	356			346		EXPORTATIONS 6
3 661	43			225	41			ENTREES INTER-PROVINCES 7
3 521	1 261	6 265	7 598	7 348	8 632	8 630	15 870	SORTIES INTER-PROVINCES 8
								INVENTAIRE DE FERMETURE 9
								ARRIV. SOC. NON-DECLAR. 10
								ARRIV. DES SOC. DECLAR. 11
								EXPED. AUX SOC. DECLAR. 12
- 245	- 184	-15	- 138	-7	-24	87	- 284	PERTES & RECTIFICATIONS 13
								AUTO CONSOMMATION 14
31 437	22 978	13 738	33 995	35 795	31 429	36 838	20 214	VENTES INTERIEURES 15
30 869	34 075	31 129					61 982	TOTAL EXPORT(O.N.E.145) 16
								BUTANE ET MEL DE BUTANE
54 195	42 291	32 413	58 422	63 387	63 044	68 334	78 214	PRODUCTION 1
-24 111	-23 348	-10 951	-21 395	-19 822	-26 400	-36 758	-40 336	ECHANGES INTER-PRODUITS 2
30 084	18 943	21 462	37 027	43 565	36 644	31 576	37 878	PORTION POUR PETROCHIM. A. 3
								PRODUCTION NETTE 3
								RETOUR POUR ALIMENT. 4
								IMPORTATIONS 5
								EXPORTATIONS 6
								ENTREES INTER-PROVINCES 7
								SORTIES INTER-PROVINCES 8
10 167	12 268	14 362	13 224	13 512	11 479	11 800	12 616	INVENTAIRE DE FERMETURE 9
70 340	62 618	48 498	88 935	86 785	86 583	107 765	119 138	ARRIV. SOC. NON-DECLAR. 10
								ARRIV. DES SOC. DECLAR. 11
								EXPED. AUX SOC. DECLAR. 12
	1		1	1	-1			PERTES & RECTIFICATIONS 13
								AUTO CONSOMMATION 14
30 898	17 992	19 820	37 651	43 871	38 673	32 594	40 084	VENTES INTERIEURES 15
19 238	10 939	10 007					37 411	TOTAL EXPORT(O.N.E.145) 16
								CHARGES PETROCHIMIQUES
27 662	12 396	7 840	31 620	33 063	30 672	31 520	30 441	PRODUCTION 1
		316						ECHANGES INTER-PRODUITS 2
27 662	12 396	8 156	31 620	33 063	30 672	31 520	30 441	DONT LE RENVOI DES PRODUITS ENERGETIQUES A. 3
			2 022					PRODUCTION NETTE 3
								RETOUR POUR ALIMENT. 4
								IMPORTATIONS 5
95	42						93	EXPORTATIONS 6
		99	285	174				ENTREES INTER-PROVINCES 7
								SORTIES INTER-PROVINCES 8
933	938	1 206	1 048	1 082	1 210	1 224	1 213	INVENTAIRE DE FERMETURE 9
								ARRIV. SOC. NON-DECLAR. 10
								ARRIV. DES SOC. DECLAR. 11
								EXPED. AUX SOC. DECLAR. 12
			414	484	286	237		PERTES & RECTIFICATIONS 13
								AUTO CONSOMMATION 14
27 419	12 433	7 789	31 079	32 371	30 258	31 269	30 665	VENTES INTERIEURES 15
								PROD SPECIAUX BASE/WAPH
352	876	888	1 626	1 435	1 397	347	1 294	PRODUCTION 1
533	542	916	600	-23	590	518	594	ECHANGES INTER-PRODUITS 2
885	1 418	1 804	2 226	1 412	1 987	865	1 888	PRODUCTION NETTE 3
								RETOUR POUR ALIMENT. 4
								IMPORTATIONS 5
								EXPORTATIONS 6
								ENTREES INTER-PROVINCES 7
								SORTIES INTER-PROVINCES 8
								INVENTAIRE DE FERMETURE 9
								ARRIV. SOC. NON-DECLAR. 10
								ARRIV. DES SOC. DECLAR. 11
								EXPED. AUX SOC. DECLAR. 12
								PERTES & RECTIFICATIONS 13
								AUTO CONSOMMATION 14
1 333	665	575	634	518	619	691	1 631	VENTES INTERIEURES 15

TABLE 1. SUPPLY AND DISPOSITION OF PETROLEUM PRODUCTS, ALBERTA, OCTOBER 1992

CUBIC METRES	CUM. 1991	CUM. 1992	YEAR 1991	NOV. 1991	DEC. 1991	JAN. 1992	FEB. 1992	MAR. 1992
	CUM. 1991	CUM. 1992	ANN. 1991	NOV. 1991	DEC. 1991	JAN. 1992	FEB. 1992	MARS 1992
AVIATION GASOLINE								
1 PRODUCTION	69 941	67 736	78 611	5 635	3 035	2 821	3 103	4 402
2 INTERPRODUCT TRANSFERS	1 127	- 932	1 279	122	30	7	57	- 777
3 NET PRODUCTION	71 068	66 804	79 890	5 757	3 065	2 828	3 160	3 625
4 TRANSFERS TO REF. FEED.	52	43	59	5	2	1	2	4
5 IMPORTS								
6 EXPORTS	843	535	843				76	192
7 INTERPROVINCIAL -IN-	3	2 088	4		1			
8 INTERPROVINCIAL -OUT-	69 710	64 426	76 558	5 022	1 826	3 266	2 511	3 863
9 CLOSING INVENTORY	6 604	5 714	8 154	7 517	8 154	6 961	6 685	5 648
10 REC. FROM NON-REP. COS.								
11 REC. FROM REP. COS.	23 810	24 933	27 028	1 804	1 414	1 290	1 290	1 955
12 TO REPORTING COS.	24 495	25 808	27 176	1 564	1 117	1 384	1 586	1 591
13 LOSSES & ADJUSTMENTS	-12 006	-5 551	-12 346	- 605	265	8	- 162	-6
14 OWN CONSUMPTION	2		2					
15 DOMESTIC SALES	10 982	11 004	12 277	662	633	652	713	973
MOTOR GASOLINE								
1 PRODUCTION	6 066 667	6 109 915	7 264 030	610 585	586 778	595 111	589 763	686 423
2 INTERPRODUCT TRANSFERS	370 151	267 662	414 353	1 469	42 733	51 771	40 027	106 838
3 NET PRODUCTION	6 436 818	6 377 577	7 678 383	612 054	629 511	646 882	629 790	793 261
4 TRANSFERS TO REF. FEED.	167	162	195	13	15	13	2	11
5 IMPORTS	2 200	200	2 200					
6 EXPORTS	43 625	15 875	49 889	3 126	3 138	2 164	3 099	2 987
7 INTERPROVINCIAL -IN-	37 157	133 931	55 126	16 893	1 076	7 915	947	21 241
8 INTERPROVINCIAL -OUT-	2 933 954	3 193 957	3 458 942	316 344	208 644	299 431	353 138	319 121
9 CLOSING INVENTORY	533 473	359 586	565 531	492 592	565 531	550 587	555 426	713 395
10 REC. FROM NON-REP. COS.								
11 REC. FROM REP. COS.	2 608 951	3 027 202	3 119 687	283 210	227 526	221 302	223 176	214 366
12 TO REPORTING COS.	2 570 784	2 960 415	3 101 701	295 811	235 106	263 791	171 919	206 650
13 LOSSES & ADJUSTMENTS	-2 667	23 641	8 864	6 063	5 468	3 183	2 981	4 286
14 OWN CONSUMPTION	221	189	270	30	19		46	18
15 DOMESTIC SALES	3 538 686	3 550 616	4 203 121	331 651	332 784	322 461	317 889	337 826
SALES BY GRADE:								
16 PREMIUM	282 648	276 937	335 920	27 248	26 024	25 300	25 374	25 658
17 MID GRADE	141 112	114 072	167 826	13 753	12 961	12 457	10 543	11 432
18 REGULAR NO-LEAD	3 113 896	3 159 423	3 698 345	290 650	293 799	284 704	281 972	300 736
19 REGULAR LEADED	1 030	184	1 030					
20 RETAIL SALES OF HOGAS	2 748 913	2 809 653	3 275 237	262 713	263 611	253 287	249 696	265 356
AV-TURBO FUEL KERO TYPE								
1 PRODUCTION	559 712	593 059	651 626	33 452	58 462	48 365	65 149	63 630
2 INTERPRODUCT TRANSFERS	38 267	-17 044	36 031	-1 297	- 939	-3 447	-12 277	- 937
3 NET PRODUCTION	597 979	576 015	687 657	32 155	57 523	44 918	52 872	62 693
4 TRANSFERS TO REF. FEED.								
5 IMPORTS								
6 EXPORTS								
7 INTERPROVINCIAL -IN-	5 891	2 238	5 892	1		2 235	1	1
8 INTERPROVINCIAL -OUT-	210 745	185 401	254 581	22 826	21 010	12 609	17 447	19 644
9 CLOSING INVENTORY	72 873	37 912	56 587	53 969	56 587	52 386	52 706	60 734
10 REC. FROM NON-REP. COS.								
11 REC. FROM REP. COS.	58 840	34 703	71 825	10 785	2 200	7 123	6 486	405
12 TO REPORTING COS.	61 231	37 743	68 785	7 506	48	8 743	5 238	65
13 LOSSES & ADJUSTMENTS	-8 774	15 757	-10 389	-2 273	658	1 817	3 880	- 778
14 OWN CONSUMPTION								
15 DOMESTIC SALES	384 586	392 730	453 761	33 786	35 389	35 388	32 474	36 140
AV-TURBO FUEL NAPH TYPE								
1 PRODUCTION	362 061	369 520	433 525	42 690	28 774	44 435	28 388	49 438
2 INTERPRODUCT TRANSFERS	-47 246	-7 411	-45 602	114	1 530	-81	10 991	-53
3 NET PRODUCTION	314 815	362 109	387 923	42 804	30 304	44 354	39 379	49 385
4 TRANSFERS TO REF. FEED.	70	16	74	1	3	2	2	2
5 IMPORTS		200						
6 EXPORTS								
7 INTERPROVINCIAL -IN-	421	12 528	445	24		4 029	77	
8 INTERPROVINCIAL -OUT-	170 005	265 440	227 648	41 452	16 191	26 287	31 134	32 814
9 CLOSING INVENTORY	35 497	29 835	36 957	28 181	36 957	47 724	45 421	48 778
10 REC. FROM NON-REP. COS.								
11 REC. FROM REP. COS.	15 858	15 318	20 357	2 781	1 718	1 163	1 362	1 545
12 TO REPORTING COS.	18 020	15 219	21 129	1 717	1 392	1 375	1 558	1 548
13 LOSSES & ADJUSTMENTS	11 932	1 050	11 448	- 140	- 344	1 346	1 827	- 680
14 OWN CONSUMPTION								
15 DOMESTIC SALES	110 327	115 552	126 226	9 895	6 004	9 769	8 600	13 889

TABLEAU 1. APPROVISIONNEMENT ET UTILISATION, PRODUITS PETROLIERS, ALBERTA, OCTOBRE 1992

APR. 1992	MAY 1992	JUNE 1992	JULY 1992	AUG. 1992	SEP. 1992	OCT. 1992	OCT. 1991		METRES CUBES
AVR. 1992	MAI 1992	JUIN 1992	JUI. 1992	AOUT 1992	SEP. 1992	OCT. 1992	OCT. 1991		
ESSENCE D'AVIATION									
8 331	7 304	8 109	9 690	17 412	2 038	4 526	1 284	PRODUCTION	1
84	39	69	12	- 124	- 212	- 87	- 38	ECHANGES INTER-PRODUITS	2
8 415	7 343	8 178	9 702	17 288	1 826	4 439	1 246	PRODUCTION NETTE	3
7	3	4	5	8	5	4	2	RETOUR POUR ALIMENT.	4
76	153	38						IMPORTATIONS	5
1		1		10	2 076			EXPORTATIONS	6
5 860	6 733	8 559	8 842	12 037	8 946	3 809	4 916	ENTREES INTER-PROVINCES	7
								SORTIES INTER-PROVINCES	8
7 062	8 013	5 686	5 449	5 581	4 839	5 714	6 604	INVENTAIRE DE FERMETURE	9
2 340	2 383	3 001	3 515	4 229	3 704	1 226	2 555	ARRIV. SOC. NON-DECLAR.	10
2 402	3 334	3 389	2 983	5 553	1 631	1 955	2 267	ARRIV. DES SOC. DECLAR.	11
								EXPED. AUX SOC. DECLAR.	12
37	-2 537		89	2 054	-3 079	-1 955	392	PERTES & RECTIFICATIONS	13
								AUTO CONSOMMATION	14
980	1 069	1 517	1 535	1 743	845	977	904	VENTES INTERIEURES	15
ESSENCE POUR MOTEURS									
577 078	521 967	456 607	745 747	677 012	645 883	614 324	621 532	PRODUCTION	1
-77 247	24 051	11 577	17 827	25 395	28 481	38 942	41 653	ECHANGES INTER-PRODUITS	2
499 831	546 018	468 184	763 574	702 407	674 364	653 266	663 185	PRODUCTION NETTE	3
12	23	17	22	29	20	13	14	RETOUR POUR ALIMENT.	4
		100	100					IMPORTATIONS	5
3 854	2 663	629	469		10		4 036	EXPORTATIONS	6
41 250	33 185	4 666	8 531	13 830	1 305	1 061	397	ENTREES INTER-PROVINCES	7
274 904	283 579	309 670	349 141	385 299	327 239R	292 435	235 882	SORTIES INTER-PROVINCES	8
613 628	549 453	385 720	425 236	346 456	339 430	359 586	533 473	INVENTAIRE DE FERMETURE	9
244 329	237 776	365 752	420 669	427 959	330 472R	341 401	284 973	ARRIV. SOC. NON-DECLAR.	10
251 105	237 136	323 423	407 845	452 614	305 957	339 975	264 279	ARRIV. DES SOC. DECLAR.	11
								EXPED. AUX SOC. DECLAR.	12
- 414	1 329	1 191	5 995	1 185	4 577	- 672	1 698	PERTES & RECTIFICATIONS	13
15	33	28		15	11	23	18	AUTO CONSOMMATION	14
355 701	356 391	367 477	389 886	383 834	375 353	343 798	377 779	VENTES INTERIEURES	15
VENTES PAR CATEGORIE:									
28 223	28 637	28 408	30 661	30 567	28 415	25 694	29 737	SUPER	16
11 818	11 774	11 183	11 520	11 349	10 327	11 669	15 497	INTERMEDIAIRE	17
315 660	315 894	327 788	347 705	341 918	336 611	306 435	332 545	ORDINAIRE SANS PLOMB	18
	86	98						ORDINAIRE AVEC PLOMB	19
288 841R	289 401R	298 404R	302 648	298 126	291 962	271 932	301 651	VENTES NETTES AU DETAIL	20
CARBUREACTEUR-TYPE KERO									
58 982	58 276	43 562	75 481	63 587	47 630	68 397	64 025	PRODUCTION	1
-12 524	-6 020	27 051	-1 029	- 727	-6 909	- 225	9 862	ECHANGES INTER-PRODUITS	2
46 458	52 256	70 613	74 452	62 860	40 721	68 172	73 887	PRODUCTION NETTE	3
			1					RETOUR POUR ALIMENT.	4
								IMPORTATIONS	5
								EXPORTATIONS	6
14 807	20 197	24 625	20 644	17 028	16 284	22 116	17 152	ENTREES INTER-PROVINCES	7
								SORTIES INTER-PROVINCES	8
48 006	46 334	48 879	55 815	62 388	43 462	37 912	72 873	INVENTAIRE DE FERMETURE	9
400	3 707	2 625	986	1 795	1 400	9 776	99	ARRIV. SOC. NON-DECLAR.	10
3 026	259	2 002	31	1 539	1 037	15 803	11 363	ARRIV. DES SOC. DECLAR.	11
								EXPED. AUX SOC. DECLAR.	12
2 598	-1 703	1 361	1 728	-2 892	911	8 835	-7 286	PERTES & RECTIFICATIONS	13
								AUTO CONSOMMATION	14
39 155	38 882	42 705	46 100	42 407	42 815	36 744	37 707	VENTES INTERIEURES	15
CARBUREACTEUR-TYPE NAPHHT									
29 280	50 743	45 458	40 350	29 089	24 351	27 988	44 014	PRODUCTION	1
-34	4 969	-28 027	-45	-56	4 956	-31	-10 585	ECHANGES INTER-PRODUITS	2
29 246	55 712	17 431	40 305	29 033	29 307	27 957	33 429	PRODUCTION NETTE	3
1	1	1	2	2	2	1	2	RETOUR POUR ALIMENT.	4
		100		100				IMPORTATIONS	5
								EXPORTATIONS	6
26 785	6 502	1 916	2	1		1	11	ENTREES INTER-PROVINCES	7
	33 243	27 520	23 735	20 001	27 088	16 833	16 670	SORTIES INTER-PROVINCES	8
41 221	52 958	27 482	34 333	33 912	28 285	29 835	35 497	INVENTAIRE DE FERMETURE	9
1 464	1 678	1 694	2 124	2 203	1 263	822	374	ARRIV. SOC. NON-DECLAR.	10
1 252	1 393	2 247	1 849	1 937	1 246	814	1 767	ARRIV. DES SOC. DECLAR.	11
								EXPED. AUX SOC. DECLAR.	12
-2 838	-3 229	2 222	1 285	- 214	215	1 116	- 776	PERTES & RECTIFICATIONS	13
								AUTO CONSOMMATION	14
13 067	20 747	14 627	8 709	10 032	7 646	8 466	11 212	VENTES INTERIEURES	15

TABLE 1. SUPPLY AND DISPOSITION OF PETROLEUM PRODUCTS, ALBERTA, OCTOBER 1992

CUBIC METRES	CUM. 1991	CUM. 1992	YEAR 1991	NOV. 1991	DEC. 1991	JAN. 1992	FEB. 1992	MAR. 1992
	CUM. 1991	CUM. 1992	ANN. 1991	NOV. 1991	DEC. 1991	JAN. 1992	FEV. 1992	MARS 1992
STOVE OIL KEROSENE								
1 PRODUCTION	116 149	83 815	157 164	21 168	19 847	10 210	7 709	5 399
2 INTERPRODUCT TRANSFERS	-23 176	-15 265	-30 139	5 720	-12 683	-2 459	-3 137	5 112
3 NET PRODUCTION	92 973	68 550	127 025	26 888	7 164	7 751	4 572	10 511
4 TRANSFERS TO REF. FEED.								
5 IMPORTS								
6 EXPORTS	678	2 185	1 507	504	325	446	366	116
7 INTERPROVINCIAL -IN-	9 676	9 115	21 915	19	12 220		1 855	137
8 INTERPROVINCIAL -OUT-	82 321	44 149	104 453	11 936	10 196	9 950	3 660	869
9 CLOSING INVENTORY	1 404	10 100	15 728	12 792	15 728	12 687	11 622	14 156
10 REC. FROM NON-REP. COS.								
11 REC. FROM REP. COS.	88 731	50 681	113 096	15 365	8 998	13 646	7 682	4 671
12 TO REPORTING COS.	93 179	77 307	117 063	13 774	10 110	12 538	8 372	8 100
13 LOSSES & ADJUSTMENTS	11 347	-2 645	14 349	464	2 538	-1 335	2	2 282
14 OWN CONSUMPTION	34		34					
15 DOMESTIC SALES	16 622	12 978	23 105	4 206	2 277	2 839	2 774	1 418
DIESEL FUEL OIL								
1 PRODUCTION	4 760 920	4 589 427	5 762 636	503 009	498 707	477 399	419 594	418 206
2 INTERPRODUCT TRANSFERS	-239 167	24 850	-260 504	26 244	-47 581	-7 011	-16 586	14 768
3 NET PRODUCTION	4 521 753	4 614 277	5 502 132	529 253	451 126	470 388	403 008	432 974
4 TRANSFERS TO REF. FEED.	23 116	23 437	28 686	2 703	2 867	1 904	2 088	590
5 IMPORTS								
6 EXPORTS	165 083	156 714	209 833	25 606	19 144	25 994	19 898	20 105
7 INTERPROVINCIAL -IN-	32 275	190 232	32 807	378	154	67 257	14 959	40 197
8 INTERPROVINCIAL -OUT-	2 284 281	2 674 984	2 746 748	293 878	168 589	263 048	276 492	258 460
9 CLOSING INVENTORY	413 172	402 544	500 304	427 108	500 304	536 253	487 638	496 733
10 REC. FROM NON-REP. COS.								
11 REC. FROM REP. COS.	1 746 787	1 739 902	2 074 707	170 493	157 427	155 209	117 492	152 436
12 TO REPORTING COS.	1 727 603	1 638 448	2 054 803	170 498	156 702	180 016	109 099	151 549
13 LOSSES & ADJUSTMENTS	-80 282	14 319	-76 163	1 977	2 142	1 230	1 042	-88
14 OWN CONSUMPTION	730	482	856	71	55	65	69	55
15 DOMESTIC SALES	2 212 204	2 133 787	2 589 671	191 455	186 012	184 648	175 386	185 841
LIGHT FUEL OIL (#2 & 3)								
1 PRODUCTION	1 518	7 096	2 662	471	673	291	176	470
2 INTERPRODUCT TRANSFERS	87 832	55 143	124 495	18 653	18 010	18 979	10 759	10 596
3 NET PRODUCTION	89 350	62 239	127 157	19 124	18 683	19 270	10 935	11 066
4 TRANSFERS TO REF. FEED.								
5 IMPORTS								
6 EXPORTS		60						
7 INTERPROVINCIAL -IN-	834	24 309	902	4	64	14	67	20
8 INTERPROVINCIAL -OUT-	50 293	63 395	73 004	10 648	12 063	6 839	8 515	8 412
9 CLOSING INVENTORY	5	12	15	-11	15	19	46	100
10 REC. FROM NON-REP. COS.								
11 REC. FROM REP. COS.	11 937	6 097	12 839	507	395	487	3 962	295
12 TO REPORTING COS.	8 825	7 523	11 030	1 377	828	4 483	487	597
13 LOSSES & ADJUSTMENTS	3 955	-3 443	7 846	3 574	317	2 491	-64	-1 555
14 OWN CONSUMPTION								
15 DOMESTIC SALES	39 082	25 113	49 042	4 052	5 908	5 954	5 999	3 873
HEAVY FUEL OIL (#4,5 & 6)								
1 PRODUCTION	203 285	143 580	227 223	19 691	4 247	23 502	11 969	20 312
2 INTERPRODUCT TRANSFERS	6 660	14 390	63 660	14 000	43 000	-16 000	1 429	-10 283
3 NET PRODUCTION	209 945	157 970	290 883	33 691	47 247	7 502	13 398	10 029
4 TRANSFERS TO REF. FEED.								
5 IMPORTS								
6 EXPORTS	10 678	9 829	15 025	1 142	3 205	423	711	723
7 INTERPROVINCIAL -IN-		9 661	1	1			4 659	149
8 INTERPROVINCIAL -OUT-	137 141	128 085	211 482	29 495	44 846	7 418	1 675	16 864
9 CLOSING INVENTORY	48 187	36 014	43 393	46 635	43 393	32 441	38 629	37 149
10 REC. FROM NON-REP. COS.								
11 REC. FROM REP. COS.	17 301	34 952	25 325	6 510	1 514		1 321	5 737
12 TO REPORTING COS.	19 021	12 755	22 350	1 661	1 668	68		1 637
13 LOSSES & ADJUSTMENTS	3 616	-1 728	2 988	2 370	-2 998	500	935	-9 304
14 OWN CONSUMPTION								
15 DOMESTIC SALES	41 164	61 021	53 532	7 086	5 282	10 045	7 227	7 475

TABLEAU 1. APPROVISIONNEMENT ET UTILISATION, PRODUITS PETROLIERS, ALBERTA, OCTOBRE 1992

APR. 1992	MAY 1992	JUNE 1992	JULY 1992	AUG. 1992	SEP. 1992	OCT. 1992	OCT. 1991	
AVR. 1992	MAI 1992	JUIN 1992	JUI. 1992	AOUT 1992	SEP. 1992	OCT. 1992	OCT. 1991	METRES CUBES
5 559	6 843	26 981	19 599	1 330	77	108	21 514	MAZOUT POUR POELES
-2 579	- 401	-1 016	-8 356	4 775	-4 963	-2 241	-5 610	PRODUCTION
2 980	6 442	25 965	11 243	6 105	-4 886	-2 133	15 904	ECHANGES INTER-PRODUITS
								PRODUCTION NETTE
								RETOUR POUR ALIMENT.
								IMPORTATIONS
								EXPORTATIONS
								ENTREES INTER-PROVINCES
								SORTIES INTER-PROVINCES
								INVENTAIRE DE FERMETURE
								ARRIV. SOC. NON-DECLAR.
								ARRIV. DES SOC. DECLAR.
								EXPED. AUX SOC. DECLAR.
								PERTES & RECTIFICATIONS
								AUTO CONSOMMATION
								VENTES INTERIEURES
								CARBURANT DIESEL
								PRODUCTION
								ECHANGES INTER-PRODUITS
								PRODUCTION NETTE
								RETOUR POUR ALIMENT.
								IMPORTATIONS
								EXPORTATIONS
								ENTREES INTER-PROVINCES
								SORTIES INTER-PROVINCES
								INVENTAIRE DE FERMETURE
								ARRIV. SOC. NON-DECLAR.
								ARRIV. DES SOC. DECLAR.
								EXPED. AUX SOC. DECLAR.
								PERTES & RECTIFICATIONS
								AUTO CONSOMMATION
								VENTES INTERIEURES
								MAZOUT LEGER (NOS 2 & 3)
								PRODUCTION
								ECHANGES INTER-PRODUITS
								PRODUCTION NETTE
								RETOUR POUR ALIMENT.
								IMPORTATIONS
								EXPORTATIONS
								ENTREES INTER-PROVINCES
								SORTIES INTER-PROVINCES
								INVENTAIRE DE FERMETURE
								ARRIV. SOC. NON-DECLAR.
								ARRIV. DES SOC. DECLAR.
								EXPED. AUX SOC. DECLAR.
								PERTES & RECTIFICATIONS
								AUTO CONSOMMATION
								VENTES INTERIEURES
								MAZOUT LOURD (NOS 4,5 & 6)
								PRODUCTION
								ECHANGES INTER-PRODUITS
								PRODUCTION NETTE
								RETOUR POUR ALIMENT.
								IMPORTATIONS
								EXPORTATIONS
								ENTREES INTER-PROVINCES
								SORTIES INTER-PROVINCES
								INVENTAIRE DE FERMETURE
								ARRIV. SOC. NON-DECLAR.
								ARRIV. DES SOC. DECLAR.
								EXPED. AUX SOC. DECLAR.
								PERTES & RECTIFICATIONS
								AUTO CONSOMMATION
								VENTES INTERIEURES

TABLE 1. SUPPLY AND DISPOSITION OF PETROLEUM PRODUCTS, ALBERTA, OCTOBER 1992

CUBIC METRES	CUM. 1991	CUM. 1992	YEAR 1991	NOV. 1991	DEC. 1991	JAN. 1992	FEB. 1992	MAR. 1992
	CUM. 1991	CUM. 1992	ANN. 1991	NOV. 1991	DEC. 1991	JAN. 1992	FEB. 1992	MARS 1992
ASPHALT								
1 PRODUCTION	710 808	656 892	775 635	41 914	22 913	36 863	56 201	51 541
2 INTERPRODUCT TRANSFERS	1 311		1 311					
5 IMPORTS	5 100	6 800	5 700	300	300			
6 EXPORTS	2 746	7 963	2 746					
7 INTERPROVINCIAL -IN-	214	82	219					
8 INTERPROVINCIAL -OUT-	237 309	198 995	240 797	1 356	2 132	381	1 074	3 145
9 CLOSING INVENTORY	95 000	72 056	136 174	120 438	136 174	161 445	204 725	239 268
10 REC. FROM NON-REP. COS.								
11 REC. FROM REP. COS.	246		246					
12 TO REPORTING COS.	66		66					
13 LOSSES & ADJUSTMENTS	10 014	8 060	8 495	- 357	-1 162	- 245	1 949	1 251
14 OWN CONSUMPTION								
15 DOMESTIC SALES	468 936	512 874	491 225	15 777	6 512	11 456	9 898	12 602
COKE								
1 PRODUCTION	175 291	187 126	210 257	15 722	19 244	20 734	18 728	21 197
2 INTERPRODUCT TRANSFERS								
5 IMPORTS	47 900	19 500	58 700	6 700	4 100	3 100	2 800	1 100
6 EXPORTS								
7 INTERPROVINCIAL -IN-								
8 INTERPROVINCIAL -OUT-								
9 CLOSING INVENTORY		-6 620	845		845	2 907	1 995	2 561
10 REC. FROM NON-REP. COS.								
11 REC. FROM REP. COS.								
12 TO REPORTING COS.								
13 LOSSES & ADJUSTMENTS	1		1					
14 OWN CONSUMPTION	112 244	116 332	135 011	10 000	12 767	14 182	12 115	14 118
15 DOMESTIC SALES	111 921	97 759	134 075	12 422	9 732	7 590	10 325	7 613
LUBE OILS & GREASES								
1 PRODUCTION	134 846	140 136	159 332	11 967	12 519	13 089	12 426	20 395
2 INTERPRODUCT TRANSFERS	- 356	-6 916	- 400	-22	-22	-28	111	48
4 TRANSFERS TO REF. FEED.	37 856	18 149	39 878	192	1 830	1 858	1 863	2 403
5 IMPORTS	2 469	5 012	2 990	316	205	499	600	387
6 EXPORTS	26	919	35	3	6	158	157	1
7 INTERPROVINCIAL -IN-	41 484	40 898	48 404	3 707	3 213	4 250	4 090	4 164
8 INTERPROVINCIAL -OUT-	83 330	83 226	98 760	8 898	6 532	5 881	6 800	9 176
9 CLOSING INVENTORY	43 474	36 891	41 556	41 792	41 556	43 720	43 780	47 344
10 REC. FROM NON-REP. COS.	34 432	15 802	36 847	4	2 411	1 519	1 527	2 118
11 REC. FROM REP. COS.	6 063	7 314	7 010	747	200	500	675	1 029
12 TO REPORTING COS.	9 676	12 437	13 228	1 705	1 847	1 302	1 032	1 532
13 LOSSES & ADJUSTMENTS	3 978	5 791	4 696	- 147	865	622	854	1 654
14 OWN CONSUMPTION	126	88	145	16	3	8	28	5
15 DOMESTIC SALES	87 367	86 301	102 780	7 734	7 679	7 836	8 635	9 806
STILL GAS								
1 PRODUCTION	707 437	659 858	849 596	70 589	71 570	71 159	66 269	67 670
2 INTERPRODUCT TRANSFERS								
9 CLOSING INVENTORY								
11 REC. FROM REP. COS.								
12 TO REPORTING COS.								
13 LOSSES & ADJUSTMENTS	26 228		26 228					
14 OWN CONSUMPTION	681 209	659 858	823 368	70 589	71 570	71 159	66 269	67 670
15 DOMESTIC SALES								
OTHER PRODUCTS								
1 PRODUCTION	1 575 826	1 038 691	1 843 122	113 583	153 713	129 543	97 681	57 961
2 INTERPRODUCT TRANSFERS	103 148	-31 664	88 977	-13 597	- 574	8 963	7 133	-90 493
4 TRANSFERS TO REF. FEED.	166 015	177 442	204 657	18 792	19 850	18 090	17 148	15 519
5 IMPORTS		196						
6 EXPORTS		140 905	19 600	3 897	408	129	46 558	65 770
7 INTERPROVINCIAL -IN-	15 295	140 905	19 600	3 897	408	129	46 558	65 770
8 INTERPROVINCIAL -OUT-	1 630 740	980 420	1 871 513	102 556	138 217	143 965	140 307	87 142
9 CLOSING INVENTORY	285 200	413 144	291 649	278 318	291 649	277 481	284 134	223 969
10 REC. FROM NON-REP. COS.	213 635	192 868	260 032	23 215	23 182	22 338	19 654	10 441
11 REC. FROM REP. COS.	35 542	21 906	36 147	12	593	463	346	2 809
12 TO REPORTING COS.	43 988	24 731	46 023	1 009	1 026	1 068	993	3 127
13 LOSSES & ADJUSTMENTS	-19 907	- 402	-16 504	3 588	- 185	5 645	3 222	-6 700
14 OWN CONSUMPTION	4		4					
15 DOMESTIC SALES	77 529	58 824	90 659	8 047	5 083	6 836	3 049	7 565

TABLEAU 1. APPROVISIONNEMENT ET UTILISATION, PRODUITS PETROLIERS, ALBERTA, OCTOBRE 1992

APR. 1992	MAY 1992	JUNE 1992	JULY 1992	AUG. 1992	SEP. 1992	OCT. 1992	OCT. 1991	
AVR. 1992	MAI 1992	JUIN 1992	JUI. 1992	AOUT 1992	SEP. 1992	OCT. 1992	OCT. 1991	METRES CUBES
56 647	35 043	79 860	103 367	98 994	77 584	60 792	56 919	ASPHALTE
								PRODUCTION 1
								ECHANGES INTER-PRODUITS 2
300	500	800	1 500	700	1 700	1 300	700	IMPORTATIONS 5
26	351	437	294	4 239	1 528	1 088	141	EXPORTATIONS 6
69				13				ENTREES INTER-PROVINCES 7
9 922	17 587	34 693	40 395	38 695	34 279	18 824	25 697	SORTIES INTER-PROVINCES 8
260 752	220 471	183 955	164 495	136 691	107 421	72 056	95 000	INVENTAIRE DE FERMETURE 9
								ARRIV. SOC. NON-DECLAR. 10
								ARRIV. DES SOC. DECLAR. 11
								EXPED. AUX SOC. DECLAR. 12
997	1 207	1 568	27	-2 273	-2 710	6 289	- 850	PERTES & RECTIFICATIONS 13
								AUTO CONSOMMATION 14
24 587	56 679	80 478	83 611	86 850	75 457	71 256	60 703	VENTES INTERIEURES 15
								COKE
17 190	13 729	8 659	22 360	23 483	19 181	21 865	13 535	PRODUCTION 1
								ECHANGES INTER-PRODUITS 2
2 100	2 600			1 100	4 600	2 100	7 200	IMPORTATIONS 5
								EXPORTATIONS 6
								ENTREES INTER-PROVINCES 7
								SORTIES INTER-PROVINCES 8
4 099	4 065	5 454	6 444	-4 050	-6 627	-6 620		INVENTAIRE DE FERMETURE 9
								ARRIV. SOC. NON-DECLAR. 10
								ARRIV. DES SOC. DECLAR. 11
								EXPED. AUX SOC. DECLAR. 12
- 324	324	- 249	- 209	458				PERTES & RECTIFICATIONS 13
12 799	5 755	636	13 959	15 724	13 005	14 039	8 283	AUTO CONSOMMATION 14
5 277	10 284	6 883	7 620	18 895	13 353	9 919	17 023	VENTES INTERIEURES 15
								HUILES & GRAISSES LUBRIF.
20 531	13 164	5 166	7 860	26 385	21 120		9 935	PRODUCTION 1
107	-24	-1 818	-9	7	102	-5 412	-14	ECHANGES INTER-PRODUITS 2
2 602	1 920		1 598	1 623	2 324	1 958	2 430	RETOUR POUR ALIMENT. 4
187	400	518	607	100	808	906	337	IMPORTATIONS 5
38	314	230	4	11		6		EXPORTATIONS 6
4 353	5 069	3 604	3 299	3 857	4 863	3 349	4 561	ENTREES INTER-PROVINCES 7
8 448	9 932	7 627	6 962	7 072	9 291	12 037	6 443	SORTIES INTER-PROVINCES 8
53 666	52 315	44 245	45 537	60 985	60 386	36 891	43 474	INVENTAIRE DE FERMETURE 9
2 000	1 978	1 831	1 350	82	1 734	1 663	1 756	ARRIV. SOC. NON-DECLAR. 10
916	1 068	1 198	298	300	650	680	74	ARRIV. DES SOC. DECLAR. 11
1 318	1 008	1 641	816	889	1 369	1 530	525	EXPED. AUX SOC. DECLAR. 12
- 107	571	276	-5 285	- 750	7 939	17	978	PERTES & RECTIFICATIONS 13
1	2	14	5	18	2	5	17	AUTO CONSOMMATION 14
9 472	9 259	8 781	8 013	6 420	8 951	9 128	8 628	VENTES INTERIEURES 15
								GAZ DE DISTILLATION
63 816	60 511	48 289	76 970	73 726	65 844	65 604	71 166	PRODUCTION 1
								ECHANGES INTER-PRODUITS 2
								INVENTAIRE DE FERMETURE 9
								ARRIV. DES SOC. DECLAR. 11
								EXPED. DECLAR. 12
63 816	60 511	48 289	76 970	73 726	65 844	65 604	71 166	PERTES & RECTIFICATIONS 13
								AUTO CONSOMMATION 14
								VENTES INTERIEURES 15
								AUTRES PRODUITS
90 583	88 052	171 592	71 454	113 514	80 739	137 572	161 732	PRODUCTION 1
16 634	-9 929	11 486	22 579	12 942	-17 485	6 506	13 490	ECHANGES INTER-PRODUITS 2
17 711	11 377	14 296	19 684	21 068	20 923	21 626	19 026	RETOUR POUR ALIMENT. 4
		196						IMPORTATIONS 5
25	1 237	20 000	1 868	1 039	1 030	3 249	1 714	EXPORTATIONS 6
86 704	45 775	52 653	103 426	110 083	110 874	99 491	114 186	ENTREES INTER-PROVINCES 7
								SORTIES INTER-PROVINCES 8
234 144	269 990	399 354	399 813	418 319	370 119	413 144	285 200	INVENTAIRE DE FERMETURE 9
16 677	16 979	208	29 414	28 766	24 340	24 051	25 484	ARRIV. SOC. NON-DECLAR. 10
3 600	1 793	1 957	1 957	1 684	5 246	4 008	288	ARRIV. DES SOC. DECLAR. 11
3 909	1 451	1 423	1 832	1 959	6 566	2 403	1 824	EXPED. AUX SOC. DECLAR. 12
424	-4 594	-1 582	967	-79	- 325	2 620	-4 174	PERTES & RECTIFICATIONS 13
								AUTO CONSOMMATION 14
8 596	6 484	8 729	904	6 408	4 032	6 221	7 579	VENTES INTERIEURES 15

TABLE 1. SUPPLY AND DISPOSITION OF PETROLEUM PRODUCTS, BRITISH COLUMBIA, OCTOBER 1992

CUBIC METRES	CUM. 1991	CUM. 1992	YEAR 1991	NOV. 1991	DEC. 1991	JAN. 1992	FEB. 1992	MAR. 1992
	CUM. 1991	CUM. 1992	ANN. 1991	NOV. 1991	DEC. 1991	JAN. 1992	FEV. 1992	MARS 1992
1 DOMESTIC CRUDE AND EQUIVALENT RECEIVED	5 742 132	6 563 177	7 020 601	640 186	638 283	629 543	619 012	625 207
A WESTERN CANADA	5 742 132	6 563 177	7 020 601	640 186	638 283	629 543	619 012	625 207
B EASTERN CANADA								
2 TOTAL IMPORTS OF CRUDE AND EQUIV.								
A ALGERIA								
B IRAN								
C IRAQ								
D KUWAIT								
E LIBYA								
F MEXICO								
G NIGERIA								
H NORWAY								
I SAUDI ARABIA								
J UNITED ARAB EMIRATES								
K UNITED KINGDOM								
L UNITED STATES								
M VENEZUELA								
N OTHERS								
3 TOTAL CRUDE AND EQUIV. RECEIVED BY REFS (1+2)	5 742 132	6 563 177	7 020 601	640 186	638 283	629 543	619 012	625 207
A BY PIPELINE	5 742 132	6 563 177	7 020 601	640 186	638 283	629 543	619 012	625 207
B BY OTHER MEANS								
4 OPENING INVENTORY CRUDE	106 240	82 329	106 240	90 188	87 280	82 329	77 792	64 648
5 CLOSING INVENTORY CRUDE	90 188	100 730	82 329	87 280	82 329	77 792	64 648	68 392
6 LOSSES & ADJUSTMENTS	-7 485	7 822	-6 123	- 460	1 822	-2 101	-89	3 637
7 CRUDE & EQUIV. CHARGED	5 765 669	6 536 954	7 050 635	643 554	641 412	636 181	632 245	617 826
A CONVENTIONAL CRUDE LIGHT	5 013 956	5 793 245	6 138 379	565 549	558 874	579 792	521 012	548 818
B CONVENTIONAL CRUDE HEAVY	171 919	93 611	191 635	3 144	16 572	284	4 320	2 642
C SYNTHETIC CRUDE OIL	544 811	614 334	683 245	74 616	63 818	53 709	91 043	50 280
D CRUDE BITUMEN	795	795	795					
E CONDENSATE & PENTANES	34 188	35 764	36 581	245	2 148	2 396	15 870	16 086
8 OTHER MATERIALS CHARGED	1 480 889	948 760	1 735 519	126 216	128 414	119 824	110 585	107 261
A CRUDE TOPS	609 751	666 046	768 418	73 062	85 605	73 972	83 596	76 898
B CRUDE BOTTOMS	162 586	40 359	162 586					3 862
C LPG'S	30 974	11 598	34 622	1 912	1 736	2 079	2 508	1 147
D NATURAL GAS								
E LUBES FOR REPROCESSING	42 274	23 301	48 382	3 434	2 674	5 266	2 967	3 088
F OTHER FEEDSTOCKS	635 304	207 456	721 511	47 808	38 399	38 507	21 514	22 266
9 TOTAL FEED CHARGED (7+8)	7 246 558	7 485 714	8 786 154	769 770	769 826	756 005	742 830	725 087
10 REFINERY LOSSES	- 290 642	- 246 426	- 341 752	-24 322	-26 788	-29 039	-24 235	-27 794
TOTAL, ALL PRODUCTS								
1 REFINERY PRODUCTION	7 537 200	7 732 140	9 127 906	794 092	796 614	785 044	767 065	752 881
4 TRANSFERS TO REFINERY FEEDSTOCKS	1 480 889	948 760	1 735 519	126 216	128 414	119 824	110 585	107 261
5 IMPORTS	576 682	371 991	646 446	32 796	36 968	35 067	26 691	36 566
6 EXPORTS	1 064 947	1 502 391	1 485 062	224 670	195 445	55 816	228 703	158 665
7 INTERPROVINCIAL -IN-	2 725 423	2 750 440	3 366 408	308 553	332 432	268 149	330 312	261 469
8 INTERPROVINCIAL -OUT-	248 852	433 323	303 140	20 415	33 873	53 179	110 478	89 552
9 CLOSING INVENTORY	1 051 675	1 010 459	1 120 725	1 104 784	1 120 725	1 218 280	1 116 881	992 345
10 REC. FROM NON-REP. COS.	155 018	116 525	233 780	39 668	39 094	31 834	1 965	15 457
11 REC. FROM REP. COS.	1 901 138	2 107 388	2 247 763	142 900	203 725	151 898	138 554	142 366
12 DEL. TO REPORTING COS.	1 953 676	2 112 818	2 326 621	167 098	205 847	160 512	135 756	164 027
13 LOSSES & ADJUSTMENTS	-57 631	72 973	-36 611	5 380	15 640	22 872	12 936	18 067
14 OWN CONSUMPTION	388 043	372 578	456 841	35 972	32 826	37 900	37 590	43 374
15 DOMESTIC SALES	7 899 820	7 745 907	9 365 816	685 149	780 847	724 334	729 938	752 329

TABLEAU 1. APPROVISIONNEMENT ET UTILISATION, PRODUITS PETROLIERS, COLOMBIE-BRITANNIQUE, OCTOBRE 1992

APR. 1992	MAY 1992	JUNE 1992	JULY 1992	AUG. 1992	SEP. 1992	OCT. 1992	OCT. 1991		METRES CUBES
AVR. 1992	MAI 1992	JUIN 1992	JUI. 1992	AOUT 1992	SEP. 1992	OCT. 1992	OCT. 1991		
634 180	707 810	620 364	730 330	687 127	610 909	698 695	639 990	ARRIVAGES DE PETROLE	1
634 180	707 810	620 364	730 330	687 127	610 909	698 695	639 990	BRUT & EQUIV. DOMESTIQUE	A
								DE L'OUEST DU CANADA	B
								DE L'EST DU CANADA	B
								TOTAL DES IMPORTATIONS	2
								DE BRUT ET D'EQUIVALENTE	
								ALGERIE	A
								IRAN	B
								IRAQ	C
								KOWEIT	D
								LYBIE	E
								MEXIQUE	F
								NIGERIA	G
								NORVEGE	H
								ARABIE SAOUDITE	I
								EMIRATES ARABES UNIS	J
								ROYAUME-UNI	K
								ETATS UNIS	L
								VENEZUELA	M
								AUTRES	N
634 180	707 810	620 364	730 330	687 127	610 909	698 695	639 990	TOTAL ARRIV. DE BRUT ET	3
634 180	707 810	620 364	730 330	687 127	610 909	698 695	639 990	EQUIV. AUX RAFFS. (1+2)	
								PAR PIPE-LINE	A
								PAR D'AUTRES MOYENS	B
68 392	88 946	74 646	104 149	86 727	112 353	95 912	106 703	STOCKS DE BRUT - DEBUT	4
88 946	74 646	104 149	86 727	112 353	95 912	100 730	90 188	STOCKS DE BRUT - FIN	5
1 095	- 107	122	1 016	- 100	-97	4 446	-73	PERTES ET RECTIFICATIONS	6
612 531	722 217	590 739	746 736	661 601	627 447	689 431	656 578	BRUT & EQUIV. INTRODUIT	7
555 144	678 932	533 142	655 808	589 405	538 880	592 312	566 270	BRUT CONVENTIONNEL LEGER	A
2 838	8 833	5 866	16 621	14 600	19 845	17 762	14 799	BRUT CONVENTIONNEL LOURD	B
54 147	34 452	51 731	74 307	57 592	68 722	78 351	67 072	PETROLE BRUT SYNTHETIQUE	C
								PETROLE BITUMINEUX LOURD	D
402				4		1 006	8 437	CONDENSATS ET PENTANES	E
99 179	72 049	62 361	55 404	115 068	99 693	107 336	123 682	AUTRES MAT. UTILISEES	8
61 260	59 800	36 707	27 359	80 384	80 303	85 767	80 874	PRODUITS DE DECONTANTION	A
1 077		8 619	10 434	15 320	1 047		3 887	RESIDUS DE BRUT	B
394	187	529	504	731	612	2 907	1 664	GPL	C
								GAZ NATUREL	D
1 993	1 316	1 747	1 321	1 906	2 115	1 582	4 809	LUBRIFIANTS RECYCLABLES	E
34 455	10 746	14 759	15 786	16 727	15 616	17 080	32 448	AUTRES CHARGES D'ALIMEN.	F
711 710	794 266	653 100	802 140	776 669	727 140	796 767	780 260	TOTAL ALIMENTATION(7+8)	9
-25 120	-28 166	-25 954	-25 884	-23 220	-20 405	-16 609	-23 781	PERTES EN RAFFINERIE	10
736 830	822 432	679 054	828 024	799 889	747 545	813 376	804 041	TOTAL, TOUS LES PRODUITS	
								PROD. DES RAFFINERIES	1
99 179	72 049	62 361	55 404	115 068	99 693	107 336	123 682	RETOUR POUR ALIMENTATION	4
42 773	19 179	37 049	37 802	81 144	36 689	19 031	23 073	DES RAFFINERIES	
148 915	169 811	195 377	103 693	121 730	117 262	202 419	99 269	IMPORTATIONS	5
219 517	218 301	217 513R	290 370	363 879R	299 952R	280 978	268 737	EXPORTATIONS	6
14 811	44 058	39 507	22 743	18 669	16 793	23 533	18 761	ENTREES INTER-PROVINCES	7
								SORTIES INTER-PROVINCES	8
1 033 238	1 073 111	850 830	957 779	1 046 796	1 060 985	1 010 459	1 051 675	INVENTAIRE DE FERMETURE	9
23 646	5 821	5 138	6 429	796	15 343	10 096	26 024	ARRIV. SOC. NON-DECLAR.	10
495 567	154 206	174 027R	209 143	223 373R	216 409R	201 845	186 362	ARRIV. DES SOC. DECLAR.	11
499 404	151 623	175 947	185 236	225 423	203 443	211 447	171 593	EXPED. AUX SOC. DECLAR.	12
-19 880	11 092	934	13 945	-3 122	3 650	12 479	-17 746	PERTES & RECTIFICATIONS	13
53 523	32 801	31 222	39 961	32 777	31 643	31 787	30 079	AUTO CONSOMMATION	14
681 688	698 632	829 714	843 837	869 519	829 265	786 851	844 058	VENTES INTERIEURES	15

TABLE 1. SUPPLY AND DISPOSITION OF PETROLEUM PRODUCTS, BRITISH COLUMBIA, OCTOBER 1992

CUBIC METRES	CUM. 1991	CUM. 1992	YEAR 1991	NOV. 1991	DEC. 1991	JAN. 1992	FEB. 1992	MAR. 1992
	CUM. 1991	CUM. 1992	ANN. 1991	NOV. 1991	DEC. 1991	JAN. 1992	FEV. 1992	MARS 1992
PROPANE & PROPANE MIXES								
1 PRODUCTION	98 617	100 729	117 642	9 539	9 486	8 496	7 417	8 825
2 INTERPRODUCT TRANSFERS		171				171		
A. OF WHICH TO PETROCHEMS								
3 NET PRODUCTION	98 617	100 900	117 642	9 539	9 486	8 667	7 417	8 825
4 TRANSFERS TO REF. FEED.								
5 IMPORTS								
6 EXPORTS		3 600						
7 INTERPROVINCIAL -IN-		8 149	34					
8 INTERPROVINCIAL -OUT-	34							
9 CLOSING INVENTORY	761	1 222	1 378	1 000	1 378	1 678	991	1 243
10 REC. FROM NON-REP. COS.		232						
11 REC. FROM REP. COS.		201	547		547			
12 TO REPORTING COS.								
13 LOSSES & ADJUSTMENTS	-1 938	-2 078	-2 252	- 157	- 157	- 161	- 135	- 174
14 OWN CONSUMPTION	9 281	3	9 281					
15 DOMESTIC SALES	90 800	99 015	110 069	9 457	9 812	8 528	8 239	8 747
16 TOTAL EXPORT(N.E.B.145)	90 151	50 556	122 454	14 758	17 545	9 964	5 987	6 878
BUTANE & BUTANE MIXES								
1 PRODUCTION	108 378	105 476	128 346	10 499	9 469	11 329	10 553	8 217
2 INTERPRODUCT TRANSFERS	-40 203	-18 708	-58 926	-9 648	-9 075	-7 373	-4 020	-4 267
A. OF WHICH TO PETROCHEMS								
3 NET PRODUCTION	68 175	86 768	69 420	851	394	3 956	6 533	3 950
4 TRANSFERS TO REF. FEED.	30 974	11 598	34 622	1 912	1 736	2 079	2 508	1 147
5 IMPORTS								
6 EXPORTS	429	2 327	429					
7 INTERPROVINCIAL -IN-	5		5					
8 INTERPROVINCIAL -OUT-								
9 CLOSING INVENTORY	2 896	2 143	1 419	2 525	1 419	2 236	1 759	1 992
10 REC. FROM NON-REP. COS.	30 416	11 665	36 056	3 229	2 411	2 415	1 803	1 147
11 REC. FROM REP. COS.								
12 TO REPORTING COS.								
13 LOSSES & ADJUSTMENTS	288	5 475	-1 050	65	-1 403	-1		
14 OWN CONSUMPTION								
15 DOMESTIC SALES	67 898	78 309	73 950	2 474	3 578	3 476	6 305	3 717
16 TOTAL EXPORT(N.E.B.145)	177 252	90 887	235 722	25 590	32 880	32 062	28 642	7 293
PETRO-CHEM FEEDSTOCKS								
1 PRODUCTION	37 349	25 312	43 221	2 847	3 025	73	4 920	1 283
2 INTERPRODUCT TRANSFERS	-10 969	53	-10 969			- 171	224	
A. OF WHICH ENERGY BACKFLOWS								
3 NET PRODUCTION	26 380	25 365	32 252	2 847	3 025	-98	5 144	1 283
4 TRANSFERS TO REF. FEED.								
5 IMPORTS								
6 EXPORTS	1 949	723	2 011	62		253	30	31
7 INTERPROVINCIAL -IN-	2 767	2 238	2 920	153		252	165	
8 INTERPROVINCIAL -OUT-	75	42	75					
9 CLOSING INVENTORY	172	419	221	221	221	53	339	255
10 REC. FROM NON-REP. COS.								
11 REC. FROM REP. COS.								
12 TO REPORTING COS.								
13 LOSSES & ADJUSTMENTS	2 014	- 112	2 020	6		- 168	23	-1
14 OWN CONSUMPTION	22		22					
15 DOMESTIC SALES	23 941	26 752	29 849	2 883	3 025	237	4 970	1 337
NAPHTHA SPECIALTIES								
1 PRODUCTION	22 328	19 030	23 747	799	620	575	3 808	925
2 INTERPRODUCT TRANSFERS	7 177	4 226	7 611	245	189	186	322	26
3 NET PRODUCTION	29 505	23 256	31 358	1 044	809	761	4 130	951
4 TRANSFERS TO REF. FEED.								
5 IMPORTS	38	42	52	10	4	2	2	3
6 EXPORTS	23 044	17 766	26 154	2 087	1 023	1 580	1 061	4 873
7 INTERPROVINCIAL -IN-	6 509	10 068	7 347	460	378	372	384	318
8 INTERPROVINCIAL -OUT-	970	22	997	1	26			2
9 CLOSING INVENTORY	7 075	7 132	5 472	5 610	5 472	4 330	6 997	2 580
10 REC. FROM NON-REP. COS.	84	12	84			6		
11 REC. FROM REP. COS.	828	937	1 020	192			225	60
12 TO REPORTING COS.	1 658	963	1 811	153			149	60
13 LOSSES & ADJUSTMENTS	1 135	- 562	1 138	27	-24	-11	42	2
14 OWN CONSUMPTION	459	3	459					
15 DOMESTIC SALES	10 282	14 463	11 489	903	304	714	822	812

TABLEAU 1. APPROVISIONNEMENT ET UTILISATION, PRODUITS PETROLIERS, COLOMBIE-BRITANNIQUE, OCTOBRE 1992

APR. 1992	MAY 1992	JUNE 1992	JULY 1992	AUG. 1992	SEP. 1992	OCT. 1992	OCT. 1991	
AVR. 1992	MAI 1992	JUIN 1992	JUI. 1992	AOUT 1992	SEP. 1992	OCT. 1992	OCT. 1991	METRES CUBES
PROPANE & MEL DE PROPANE								
9 468	12 468	10 669	13 668	11 540	8 644	9 534	11 418	PRODUCTION 1
								ECHANGES INTER-PRODUITS 2
9 468	12 468	10 669	13 668	11 540	8 644	9 534	11 418	PORTION POUR PETROCHIM. A. 2
								PRODUCTION NETTE 3
								RETOUR POUR ALIMENT. 4
								IMPORTATIONS 5
3 600								EXPORTATIONS 6
3 708	2 388	348			1 077	628		ENTREES INTER-PROVINCES 7
								SORTIES INTER-PROVINCES 8
1 082	2 855	1 207	1 550	1 404	904	1 222	761	INVENTAIRE DE FERMETURE 9
						232		ARRIV. SOC. NON-DECLAR. 10
201								ARRIV. DES SOC. DECLAR. 11
								EXPED. AUX SOC. DECLAR. 12
- 205	- 168	- 207	- 130	- 118	- 157	- 543	- 178	PERTES & RECTIFICATIONS 13
1				1	1			AUTO CONSOMMATION 14
10 006	8 475	12 176	13 455	11 803	8 223	9 363	11 954	VENTES INTERIEURES 15
9 036	9 927	8 764					13 766	TOTAL EXPORT(O.N.E.145) 16
BUTANE ET MEL DE BUTANE								
9 033	14 558	10 924	15 681	13 210	6 720	5 251	12 213	PRODUCTION 1
	- 882		- 414		- 464	-1 288	-6 747	ECHANGES INTER-PRODUITS 2
9 033	13 676	10 924	15 267	13 210	6 256	3 963	5 466	PORTION POUR PETROCHIM. A. 2
								PRODUCTION NETTE 3
								RETOUR POUR ALIMENT. 4
								IMPORTATIONS 5
394	187	529	504	731	612	2 907	1 664	EXPORTATIONS 6
	965	1 362					274	ENTREES INTER-PROVINCES 7
								SORTIES INTER-PROVINCES 8
2 138	2 929	1 725	1 904	2 195	2 503	2 143	2 896	INVENTAIRE DE FERMETURE 9
340	187	529	504	731	676	3 333	1 664	ARRIV. SOC. NON-DECLAR. 10
								ARRIV. DES SOC. DECLAR. 11
								EXPED. AUX SOC. DECLAR. 12
	2 334	1	33	1 071	1 078	959	-1	PERTES & RECTIFICATIONS 13
								AUTO CONSOMMATION 14
8 833	9 586	10 765	15 055	11 848	4 934	3 790	4 519	VENTES INTERIEURES 15
5 195	6 947	10 748					36 153	TOTAL EXPORT(O.N.E.145) 16
CHARGES PETROCHIMIQUES								
648	5 085	2 972	2 437	837	3 298	3 759	330	PRODUCTION 1
								ECHANGES INTER-PRODUITS 2
648	5 085	2 972	2 437	837	3 298	3 759	330	DONT LE RENVOI DES PRODUITS ENERGETIQUES A. 2
								PRODUCTION NETTE 3
								RETOUR POUR ALIMENT. 4
								IMPORTATIONS 5
72		103		91	118	25	258	EXPORTATIONS 6
144		590		531	226	330	237	ENTREES INTER-PROVINCES 7
	42							SORTIES INTER-PROVINCES 8
228	92	385	196	398	280	419	172	INVENTAIRE DE FERMETURE 9
								ARRIV. SOC. NON-DECLAR. 10
								ARRIV. DES SOC. DECLAR. 11
								EXPED. AUX SOC. DECLAR. 12
		38			-3	-1		PERTES & RECTIFICATIONS 13
								AUTO CONSOMMATION 14
747	5 179	3 128	2 626	1 075	3 527	3 926	406	VENTES INTERIEURES 15
PROD SPECIAUX BASE/NAPH								
540	2 548	399	2 859	2 678	397	4 301	2 577	PRODUCTION 1
3 292	42	12	87	10	165	84	172	ECHANGES INTER-PRODUITS 2
3 832	2 590	411	2 946	2 688	562	4 385	2 749	PRODUCTION NETTE 3
								RETOUR POUR ALIMENT. 4
								IMPORTATIONS 5
4	6	8	4	5	2	6	3	EXPORTATIONS 6
1 078	24	2 176	1 566	1 529	1 894	1 985	1 420	ENTREES INTER-PROVINCES 7
457	198	2 460	1 617	1 484	1 069	1 709	392	SORTIES INTER-PROVINCES 8
6	3	2	5	3	1		2	
4 766	4 737	3 684	5 411	6 559	4 415	7 132	7 075	INVENTAIRE DE FERMETURE 9
				6			1	ARRIV. SOC. NON-DECLAR. 10
60	114		298	98			150	ARRIV. DES SOC. DECLAR. 11
60	114		340	240			151	EXPED. AUX SOC. DECLAR. 12
								PERTES & RECTIFICATIONS 13
	8	-9	- 613		10	8	-4	AUTO CONSOMMATION 14
					1	2		
1 022	2 788	1 763	1 840	1 361	1 953	1 388	1 018	VENTES INTERIEURES 15

TABLE 1. SUPPLY AND DISPOSITION OF PETROLEUM PRODUCTS, BRITISH COLUMBIA, OCTOBER 1992

CUBIC METRES	CUM. 1991	CUM. 1992	YEAR 1991	NOV. 1991	DEC. 1991	JAN. 1992	FEB. 1992	MAR. 1992
	CUM. 1991	CUM. 1992	ANN. 1991	NOV. 1991	DEC. 1991	JAN. 1992	FEV. 1992	MARS 1992
AVIATION GASOLINE								
1 PRODUCTION	3 633	2 238	3 923	290		523		181
2 INTERPRODUCT TRANSFERS	- 472	- 254	- 494	-3	-19	-3	-26	-7
3 NET PRODUCTION	3 161	1 984	3 429	287	-19	520	-26	174
4 TRANSFERS TO REF. FEED.								
5 IMPORTS	7 414	5 624	8 101	323	364	243	203	639
6 EXPORTS	10	262	10					28
7 INTERPROVINCIAL -IN-	21 692	18 606	24 146	1 943	511	1 123	568	1 496
8 INTERPROVINCIAL -OUT-	3 346	4 767	3 410		64			585
9 CLOSING INVENTORY	4 035	3 063	4 435	4 615	4 435	4 985	4 491	4 461
10 REC. FROM NON-REP. COS.								
11 REC. FROM REP. COS.	6 347	4 475	6 741	85	309	146	437	555
12 TO REPORTING COS.	6 294	4 370	6 717	227	196	179	182	590
13 LOSSES & ADJUSTMENTS	4 304	451	4 832	354	174	531	-53	298
14 OWN CONSUMPTION	6	3	6				3	
15 DOMESTIC SALES	25 298	22 208	27 686	1 477	911	772	1 544	1 393
MOTOR GASOLINE								
1 PRODUCTION	3 000 178	2 653 450	3 471 771	243 211	228 382	262 028	234 913	258 888
2 INTERPRODUCT TRANSFERS	11 109	319 173	132 697	43 917	77 671	29 389	13 421	38 355
3 NET PRODUCTION	3 011 287	2 972 623	3 604 468	287 128	306 053	291 417	248 334	297 243
4 TRANSFERS TO REF. FEED.	76	96	84	3	5	4	5	6
5 IMPORTS	61 099	10 583	63 799	1 000	1 700	2 900	2 500	1 000
6 EXPORTS	621 925	729 391	777 956	80 202	75 829	21 795	98 469	98 275
7 INTERPROVINCIAL -IN-	661 507	935 244	813 741	67 095	85 139	60 572	100 776	72 937
8 INTERPROVINCIAL -OUT-	61 511	54 657	74 904	4 703	8 690	3 485	3 830	7 619
9 CLOSING INVENTORY	347 912	305 386	335 991	332 740	335 991	392 275	372 590	333 216
10 REC. FROM NON-REP. COS.								
11 REC. FROM REP. COS.	848 890	1 060 921	991 198	57 623	84 685	56 044	55 350	53 705
12 TO REPORTING COS.	892 838	1 070 673	1 043 602	66 310	84 454	55 717	56 754	61 189
13 LOSSES & ADJUSTMENTS	-4 640	36 732	4 294	- 174	9 108	8 947	5 739	2 138
14 OWN CONSUMPTION	149	92	164	7	8	12	10	8
15 DOMESTIC SALES	3 052 727	3 118 335	3 625 926	276 967	296 232	264 689	261 838	295 024
SALES BY GRADE:								
16 PREMIUM	507 312	572 249	611 183	49 618	54 253	47 423	48 358	54 779
17 MID GRADE	281 767	306 465	335 356	26 151	27 438	23 588	23 749	27 096
18 REGULAR NO-LEAD	2 261 534	2 239 514	2 677 273	201 198	214 541	193 678	189 731	213 149
19 REGULAR LEADED	2 114	107	2 114					
20 RETAIL SALES OF MOGAS	2 705 975	2 786 779	3 215 846	245 401	262 470	235 903	233 362	262 939
AV-TURBO FUEL KERO TYPE								
1 PRODUCTION	632 947	758 611	761 705	61 051	67 707	62 806	67 276	87 703
2 INTERPRODUCT TRANSFERS	- 825	-12 920	-2 427	- 427	-1 175	- 446	2 038	-2 172
3 NET PRODUCTION	632 122	745 691	759 278	60 624	66 532	62 360	69 314	85 531
4 TRANSFERS TO REF. FEED.								
5 IMPORTS	96 451	130 909	120 251	9 600	14 200	8 700	5 200	14 200
6 EXPORTS	20 178	123 359	37 235	8 576	8 481		20 014	
7 INTERPROVINCIAL -IN-	5 029	9 425	11 709	409	6 271	552	309	497
8 INTERPROVINCIAL -OUT-	1 638	3 291	1 669		31	2 219	23	34
9 CLOSING INVENTORY	62 944	51 376	51 031	51 970	51 031	50 455	42 444	61 462
10 REC. FROM NON-REP. COS.								
11 REC. FROM REP. COS.	301 772	410 248	360 761	26 052	32 937	31 709	24 419	30 976
12 TO REPORTING COS.	295 765	406 805	356 366	25 678	34 923	30 450	22 245	30 473
13 LOSSES & ADJUSTMENTS	-1 573	1 964	5 152	6 066	659	234	- 191	-1 146
14 OWN CONSUMPTION	34	47	37		3	1	5	1
15 DOMESTIC SALES	702 140	760 462	846 261	67 339	76 782	70 993	65 157	82 824
AV-TURBO FUEL NAPH TYPE								
1 PRODUCTION	118 340	139 500	142 812	11 368	13 104	14 837	13 537	12 782
2 INTERPRODUCT TRANSFERS	-17 563	-12 653	-20 094	-2 213	- 318	-4 337	-2 134	-1 533
3 NET PRODUCTION	100 777	126 847	122 718	9 155	12 786	10 500	11 403	11 249
4 TRANSFERS TO REF. FEED.	12	1	13		1	1		
5 IMPORTS		100						
6 EXPORTS	43 868	79 776	59 912	8 012	8 032	8 098	8 021	7 988
7 INTERPROVINCIAL -IN-	27 362	21 776	32 429	2 576	2 491	3 196	3 010	3 871
8 INTERPROVINCIAL -OUT-	1 853	3 836	1 870	17		28	14	
9 CLOSING INVENTORY	22 831	21 298	21 755	21 162	21 755	19 898	22 760	23 219
10 REC. FROM NON-REP. COS.								
11 REC. FROM REP. COS.	33 497	10 303	36 615	1 676	1 442	874	904	949
12 TO REPORTING COS.	36 796	10 185	38 973	1 065	1 112	948	888	895
13 LOSSES & ADJUSTMENTS	217	545	2 137	312	1 608	446	-1 127	933
14 OWN CONSUMPTION								
15 DOMESTIC SALES	70 382	65 140	81 425	5 670	5 373	6 906	4 659	5 794

TABLEAU 1. APPROVISIONNEMENT ET UTILISATION, PRODUITS PETROLIERS, COLOMBIE-BRITANNIQUE, OCTOBRE 1992

APR. 1992	MAY 1992	JUNE 1992	JULY 1992	AUG. 1992	SEP. 1992	OCT. 1992	OCT. 1991	
AVR. 1992	MAI 1992	JUIN 1992	JUI. 1992	AOUT 1992	SEP. 1992	OCT. 1992	OCT. 1991	METRES CUBES
ESSENCE D'AVIATION								
439	275	493	327				312	PRODUCTION 1
-12	1	-4	-2	-90	-89	-22	-6	ECHANGES INTER-PRODUITS 2
427	276	489	325	-90	-89	-22	306	PRODUCTION NETTE 3
1 564	239	993	879	200	305	359	358	RETOUR POUR ALIMENT. 4
108	36	45		9	36			IMPORTATIONS 5
1 635	1 557	2 006	2 447	3 746	3 340	688	1 562	EXPORTATIONS 6
	1 212	454	440		2 076			ENTREES INTER-PROVINCES 7
4 761	4 042	4 438	4 227	4 551	4 387	3 063	4 035	SORTIES INTER-PROVINCES 8
272	687	828	208	478	484	380	1 061	INVENTAIRE DE FERMETURE 9
586	816	286	567	608	303	253	648	ARRIV. SOC. NON-DECLAR. 10
								ARRIV. DES SOC. DECLAR. 11
75	- 792	236	23	- 583	- 259	975	940	EXPED. AUX SOC. DECLAR. 12
							3	PERTES & RECTIFICATIONS 13
2 829	2 206	2 899	3 040	3 976	2 048	1 501	2 028	AUTO CONSOMMATION 14
								VENTES INTERIEURES 15
ESSENCE POUR MOTEURS								
243 806	270 274	242 707	251 233	266 265	302 659	320 677	327 837	PRODUCTION 1
67 379	71 646	20 131	43 813	34 606	347	86	1 797	ECHANGES INTER-PRODUITS 2
311 185	341 920	262 838	295 046	300 871	303 006	320 763	329 634	PRODUCTION NETTE 3
11	12	13	11	11	13	10	4	RETOUR POUR ALIMENT. 4
500	400	800	600	700	100	1 083	900	IMPORTATIONS 5
71 402	97 477	83 768	43 298	67 791	68 716	78 400	64 629	EXPORTATIONS 6
80 191	86 689	87 426	109 664	156 785	90 111R	90 093	71 488	ENTREES INTER-PROVINCES 7
1 821	23 025	2 593	4 022	4 628	2 018	1 616	6 028	SORTIES INTER-PROVINCES 8
362 785	349 444	276 732	292 077	305 635	292 688	305 386	347 912	INVENTAIRE DE FERMETURE 9
396 451	64 450	78 166	89 981	92 539	85 733R	88 502	81 267	ARRIV. SOC. NON-DECLAR. 10
396 686	65 465	84 395	72 749	111 340	77 652	88 726	73 325	ARRIV. DES SOC. DECLAR. 11
								EXPED. AUX SOC. DECLAR. 12
-2 945	2 883	5 592	8 627	-2 460	1 807	6 404	7 028	PERTES & RECTIFICATIONS 13
6	12	8	16	3	17		16	AUTO CONSOMMATION 14
291 777	317 926	325 573	351 223	356 024	341 674	312 587	319 308	VENTES INTERIEURES 15
VENTES PAR CATEGORIE:								
54 749	58 066	58 264	62 406	65 657	64 055	58 492	56 509	SUPER 16
26 756	31 071	32 962	37 564	40 742	33 690	29 247	29 472	INTERMEDIAIRE 17
210 258	228 765	234 335	251 228	249 593	243 929	224 848	233 327	ORDINAIRE SANS PLOMB 18
14	24	12	25	32				ORDINAIRE AVEC PLOMB 19
262 468R	285 990R	292 869R	313 763	317 905	304 585	276 995	282 916	VENTES NETTES AU DETAIL 20
CARBUREACTEUR-TYPE KERO								
75 548	101 313	54 766	69 678	78 737	75 932	84 852	71 410	PRODUCTION 1
-6 395	- 128	150	- 414	- 315	- 533	-4 705	- 246	ECHANGES INTER-PRODUITS 2
69 153	101 185	54 916	69 264	78 422	75 399	80 147	71 164	PRODUCTION NETTE 3
9 500	4 700	14 300	13 495	27 653	18 961	14 200		RETOUR POUR ALIMENT. 4
34 800	11 000	23 037	17 467	352		16 689		IMPORTATIONS 5
411	4 002	405	1 860	498	407	484	484	EXPORTATIONS 6
112	903							ENTREES INTER-PROVINCES 7
32 026	70 833	34 804	28 805	47 725	47 943	51 376	62 944	SORTIES INTER-PROVINCES 8
39 684	40 673	36 172	51 819	59 450	53 825	41 521	34 123	INVENTAIRE DE FERMETURE 9
45 728	37 626	31 957	53 164	63 512	51 095	40 555	28 025	ARRIV. SOC. NON-DECLAR. 10
								ARRIV. DES SOC. DECLAR. 11
- 138	2 480	2 700	- 903	-1 703	- 237	868	-1 560	EXPED. AUX SOC. DECLAR. 12
6	18	8		2	3	3	9	PERTES & RECTIFICATIONS 13
67 676	59 726	84 120	72 709	84 940	97 513	74 804	81 509	AUTO CONSOMMATION 14
								VENTES INTERIEURES 15
CARBUREACTEUR-TYPE NAPHT								
12 572	16 075	15 124	13 455	15 923	9 254	15 941	15 697	PRODUCTION 1
-2 311	-2 146	-30	-28	-28	-67	-39	-2 843	ECHANGES INTER-PRODUITS 2
10 261	13 929	15 094	13 427	15 895	9 187	15 902	12 854	PRODUCTION NETTE 3
100							1	RETOUR POUR ALIMENT. 4
7 984	7 963	7 953	7 925	7 918	7 940	7 986	7 971	IMPORTATIONS 5
1 432	4 425	879	1 376	2 221	566	800	2 633	EXPORTATIONS 6
12	1 024	2 132	513	27	85	1	2	ENTREES INTER-PROVINCES 7
19 737	25 232	24 796	23 852	23 931	15 964	21 298	22 831	SORTIES INTER-PROVINCES 8
582	958	643	1 886	1 680	1 045	782	3 554	INVENTAIRE DE FERMETURE 9
568	623	1 099	610	2 689	1 345	520	2 788	ARRIV. SOC. NON-DECLAR. 10
								ARRIV. DES SOC. DECLAR. 11
-59	-69	-2 005	1 557	- 539	1 452	-44	2 014	EXPED. AUX SOC. DECLAR. 12
								PERTES & RECTIFICATIONS 13
7 352	4 276	7 873	7 028	9 622	7 943	3 687	8 730	AUTO CONSOMMATION 14
								VENTES INTERIEURES 15

TABLE 1. SUPPLY AND DISPOSITION OF PETROLEUM PRODUCTS, BRITISH COLUMBIA, OCTOBER 1992

	CUM. 1991	CUM. 1992	YEAR 1991	NOV. 1991	DEC. 1991	JAN. 1992	FEB. 1992	MAR. 1992
CUBIC METRES	CUM. 1991	CUM. 1992	ANN. 1991	NOV. 1991	DEC. 1991	JAN. 1992	FEV. 1992	MARS 1992
STOVE OIL KEROSENE								
1 PRODUCTION	260 952	213 223	334 240	32 497	40 791	23 116	27 147	21 724
2 INTERPRODUCT TRANSFERS	- 221 276	- 209 853	- 322 881	-63 063	-38 542	-47 184	-33 379	-22 535
3 NET PRODUCTION	39 676	3 370	11 359	-30 566	2 249	-24 068	-6 232	- 811
4 TRANSFERS TO REF. FEED.								
5 IMPORTS	829	36	829			18		
6 EXPORTS	918	3	942		23	1	1	1
7 INTERPROVINCIAL -IN-	67 448	36 275	91 544	12 448	11 648	7 655	3 520	529
8 INTERPROVINCIAL -OUT-	22 772	21 322	27 701	4 767	162	126	4 313	1 734
9 CLOSING INVENTORY	100 725	83 244	84 592	74 880	84 592	62 617	52 986	47 367
10 REC. FROM NON-REP. COS.								
11 REC. FROM REP. COS.	44 169	24 268	54 126	5 262	4 695	4 247	2 112	2 867
12 TO REPORTING COS.	40 116	21 504	49 294	5 207	3 971	3 818	1 621	2 764
13 LOSSES & ADJUSTMENTS	-4 722	-2 353	-5 824	-1 185	83	997	-99	977
14 OWN CONSUMPTION	90	13	90			4	5	4
15 DOMESTIC SALES	41 482	24 808	50 322	4 199	4 641	4 881	3 190	2 724
DIESEL FUEL OIL								
1 PRODUCTION	2 030 900	2 012 324	2 465 153	229 751	204 502	226 398	194 876	177 664
2 INTERPRODUCT TRANSFERS	- 180 521	- 186 636	- 168 575	13 554	-1 608	-4 374	-1 923	-66 426
3 NET PRODUCTION	1 850 379	1 825 688	2 296 578	243 305	202 894	222 024	192 953	131 238
4 TRANSFERS TO REF. FEED.								
5 IMPORTS	14	3	17	2	1	3		
6 EXPORTS	18 600	43 529	19 300	700		8 400	3 000	3 600
7 INTERPROVINCIAL -IN-	282 342	433 244	505 335	120 964	102 029	14 502	95 514	43 232
8 INTERPROVINCIAL -OUT-	601 592	808 896	818 460	128 540	88 328	92 812	117 357	78 387
	88 236	128 533	102 505	8 532	5 737	41 722	36 497	9 524
9 CLOSING INVENTORY	226 715	184 886	251 336	274 238	251 336	296 396	265 765	203 025
10 REC. FROM NON-REP. COS.								
11 REC. FROM REP. COS.	621 868	551 740	747 383	50 359	75 156	57 780	53 595	47 135
12 TO REPORTING COS.	625 612	553 122	756 222	56 494	74 116	69 112	52 157	58 389
13 LOSSES & ADJUSTMENTS	-11 731	1 511	-8 563	- 640	3 808	1 435	1 490	1 267
14 OWN CONSUMPTION	2 522	802	2 741	104	115	78	89	64
15 DOMESTIC SALES	2 138 130	2 179 288	2 531 529	189 925	283 474	289 104	211 789	210 624
LIGHT FUEL OIL (#2 & 3)								
1 PRODUCTION	5 958	3 462	8 126	2 078	90	274		910
2 INTERPRODUCT TRANSFERS	383 712	292 094	486 342	51 893	50 737	55 530	28 419	25 109
3 NET PRODUCTION	389 670	295 556	494 468	53 971	50 827	55 804	28 419	26 019
4 TRANSFERS TO REF. FEED.								
5 IMPORTS	3 500	26 400	4 800	500	800	2 500	800	4 900
6 EXPORTS	36	25	49	6	7	9	2	3
7 INTERPROVINCIAL -IN-	1 737	16 305	2 590	845	8	353	254	14 780
8 INTERPROVINCIAL -OUT-	48 831	58 256	52 452	1 688	1 933	5 441	1 647	9 943
9 CLOSING INVENTORY	7 968	4 448	20 654	21 361	20 654	20 917	4 966	5 831
10 REC. FROM NON-REP. COS.								
11 REC. FROM REP. COS.	13 293	16 846	16 556	400	2 863	259	150	788
12 TO REPORTING COS.	34 937	22 144	44 197	2 284	6 976	45	516	884
13 LOSSES & ADJUSTMENTS	12 123	16 578	14 350	183	2 044	5 736	2 718	- 568
14 OWN CONSUMPTION	340	10	341		1	1		4
15 DOMESTIC SALES	307 113	274 300	389 519	38 162	44 244	47 421	40 691	35 356
HEAVY FUEL OIL (#4,5 & 6)								
1 PRODUCTION	573 492	614 764	728 043	72 304	82 247	69 739	81 462	56 430
2 INTERPRODUCT TRANSFERS	61 892	68 959	66 184	2 901	1 391	12 151	7 234	2 587
3 NET PRODUCTION	635 384	683 723	794 227	75 205	83 638	81 890	88 696	59 017
4 TRANSFERS TO REF. FEED.								
5 IMPORTS	292 508	73 800	320 908	19 400	9 000	5 900	5 500	5 700
6 EXPORTS	13 813	115 008	18 551	4 738		9 578	5 488	3 980
7 INTERPROVINCIAL -IN-	30 716	18 224	72 279	8 563	33 000	3 133		4 383
8 INTERPROVINCIAL -OUT-	3 832	20 928	21 646	688	17 126		19 730	75
9 CLOSING INVENTORY	61 587	45 050	91 243	91 868	91 243	90 492	59 645	34 215
10 REC. FROM NON-REP. COS.								
11 REC. FROM REP. COS.	6 705	18 480	7 912	463	744	495	1 272	4 928
12 TO REPORTING COS.	2 824	14 823	2 824			239	922	8 434
13 LOSSES & ADJUSTMENTS	-3 219	3 934	-1 655	- 136	1 700	-69	1 310	9 192
14 OWN CONSUMPTION	1 963	167	1 990	6	21	33	41	
15 DOMESTIC SALES	948 238	685 560	1 124 452	68 054	108 160	82 388	98 824	77 777

TABLEAU 1. APPROVISIONNEMENT ET UTILISATION, PRODUITS PETROLIERS, COLOMBIE-BRITANNIQUE, OCTOBRE 1992

APR. 1992	MAY 1992	JUNE 1992	JULY 1992	AUG. 1992	SEP. 1992	OCT. 1992	OCT. 1991		METRES CUBES
AVR. 1992	MAI 1992	JUIN 1992	JUI. 1992	AOUT 1992	SEP. 1992	OCT. 1992	OCT. 1991		
14 982	22 277	6 009	13 663	34 919	22 763	26 623	27 474		MAZOUT POUR POELES
-10 616	-10 318	-10 912	-10 600	-10 868	-19 586	-33 855	-37 012		PRODUCTION
4 366	11 959	-4 903	3 063	24 051	3 177	-7 232	-9 538		ECHANGES INTER-PRODUITS
									PRODUCTION NETTE
	18						10		RETOUR POUR ALIMENT.
							4		IMPORTATIONS
345	235	3 193	190	3 381	9 132	8 095	10 640		EXPORTATIONS
27	1 049	1	573	2 909	4 534	6 056	2 474		ENTREES INTER-PROVINCES
									SORTIES INTER-PROVINCES
51 419	61 250	59 498	62 912	86 877	95 448	83 244	100 725		INVENTAIRE DE FERMETURE
1 037	1 694	1 252	1 453	1 536	4 576	3 494	8 301		ARRIV. SOC. NON-DECLAR.
1 557	2 517	4 141	112	497	2 686	8 033	9 358		ARRIV. DES SOC. DECLAR.
									EXPED. AUX SOC. DECLAR.
-2 086	1 323	22	- 108	- 201	-1 908	-1 270	-1 653		PERTES & RECTIFICATIONS
									AUTO CONSOMMATION
2 198	1 428	1 130	715	1 798	3 002	3 742	6 571		VENTES INTERIEURES
									CARBURANT DIESEL
198 842	192 104	182 463	215 446	203 799	201 191	219 541	225 394		PRODUCTION
-28 509	-49 538	1 282	-10 403	-46 513	-8 037	7 805	-5 882		ECHANGES INTER-PRODUITS
170 333	142 566	183 745	205 043	157 286	193 154	227 346	219 512		PRODUCTION NETTE
							2		RETOUR POUR ALIMENT.
11 762	8 500	400	200	7 367		300			IMPORTATIONS
10 380	24 114	68 361	28 690	38 999	32 700	76 752	23 224		EXPORTATIONS
53 356	68 355	71 392R	78 414	83 424R	80 456R	84 943	76 904		ENTREES INTER-PROVINCES
3 757	2 517	4 678	5 505	5 390	6 817	11 926	6 171		SORTIES INTER-PROVINCES
234 556	224 559	184 503	202 405	199 798	200 336	184 886	226 715		INVENTAIRE DE FERMETURE
51 308	39 170	46 193R	59 248	62 699R	68 670R	65 942	54 552		ARRIV. SOC. NON-DECLAR.
47 739	43 041	47 185	54 409	44 162	66 699	70 229	54 271		ARRIV. DES SOC. DECLAR.
									EXPED. AUX SOC. DECLAR.
-2 058	634	-2 683	- 570	1 120	- 554	1 430	-10 426		PERTES & RECTIFICATIONS
20	85	89	111	78	94	94	69		AUTO CONSOMMATION
195 390	198 197	224 156	236 858	223 634	235 986	233 550	236 481		VENTES INTERIEURES
									MAZOUT LEGER (NOS 2 & 3)
26 916	894		105	548		731			PRODUCTION
26 916	40 432	18 791	20 369	21 474	26 306	28 748	36 994		ECHANGES INTER-PRODUITS
	41 326	18 791	20 474	22 022	26 306	29 479	34 994		PRODUCTION NETTE
									RETOUR POUR ALIMENT.
1 000	2 700	3 100	900	7 800	2 400	300	900		IMPORTATIONS
2	3			1	2	3	4		EXPORTATIONS
55	40	12		100	442	269	52		ENTREES INTER-PROVINCES
4 820	11 806	8 858	10 510	5 073	82	76	582		SORTIES INTER-PROVINCES
3 843	4 607	3 986	4 100	4 610	3 656	4 448	7 968		INVENTAIRE DE FERMETURE
737	2 068	4 015	2 458	4 336	1 576	459	1 620		ARRIV. SOC. NON-DECLAR.
2 891	3 482	4 157	1 720	2 316	3 553	2 580	2 226		ARRIV. DES SOC. DECLAR.
									EXPED. AUX SOC. DECLAR.
-1 733	601	- 793	3 894	2 303	2 469	1 951	248		PERTES & RECTIFICATIONS
					5				AUTO CONSOMMATION
24 716	29 478	14 317	7 594	24 055	25 567	25 105	34 787		VENTES INTERIEURES
									MAZOUT LOURD(NOS 4,5 & 6)
50 991	58 398	56 276	72 246	49 585	54 294	65 343	64 922		PRODUCTION
1 514	21 002	- 164	839	10 797	5 807	7 192	17 040		ECHANGES INTER-PRODUITS
52 505	79 400	56 112	73 085	60 382	60 101	72 535	81 962		PRODUCTION NETTE
									RETOUR POUR ALIMENT.
11 400		5 000	8 200	19 500	12 600		5 700		IMPORTATIONS
23 015	28 172	8 567	4 745	5 035	5 852	20 576	487		EXPORTATIONS
452	343	810	2 160	2 471	4 175	297	5 795		ENTREES INTER-PROVINCES
382	76	333		332					SORTIES INTER-PROVINCES
52 972	78 914	44 621	44 174	47 863	68 890	45 050	61 587		INVENTAIRE DE FERMETURE
4 868	4 195	462	1 096	532	321	311	1 372		ARRIV. SOC. NON-DECLAR.
3 301		1 080	790		57		321		ARRIV. DES SOC. DECLAR.
									EXPED. AUX SOC. DECLAR.
-4 813	1 759	-1 189	- 322	-1 056	- 210	- 668	-1 644		PERTES & RECTIFICATIONS
	53			20		20			AUTO CONSOMMATION
28 583	27 936	87 886	79 775	74 865	50 471	77 055	79 815		VENTES INTERIEURES

TABLE 1. SUPPLY AND DISPOSITION OF PETROLEUM PRODUCTS, BRITISH COLUMBIA, OCTOBER 1992

CUBIC METRES	CUM. 1991	CUM. 1992	YEAR 1991	NOV. 1991	DEC. 1991	JAN. 1992	FEB. 1992	MAR. 1992
	CUM. 1991	CUM. 1992	ANN. 1991	NOV. 1991	DEC. 1991	JAN. 1992	FEV. 1992	MARS 1992
ASPHALT								
1 PRODUCTION	147 439	148 127	166 879	9 563	9 877	5 719	3 365	9 641
2 INTERPRODUCT TRANSFERS	-4 522	-2 520	-5 202	- 342	- 338	- 543	- 7	- 110
5 IMPORTS	4 789	12 598	5 116		327			25
6 EXPORTS								
7 INTERPROVINCIAL -IN-	89 044	62 191	90 900	826	1 030	354	1 074	2 953
8 INTERPROVINCIAL -OUT-	214	35	219		5			
9 CLOSING INVENTORY	30 899	32 752	38 601	33 504	38 601	41 900	40 588	40 076
10 REC. FROM NON-REP. COS.								
11 REC. FROM REP. COS.	2 196	1 909	3 109	590	323	273		217
12 TO REPORTING COS.	2 282	1 967	2 977	623	72		222	139
13 LOSSES & ADJUSTMENTS	-15 691	-6 937	-17 889	-1 525	- 673	- 692	1 013	- 206
14 OWN CONSUMPTION								
15 DOMESTIC SALES	245 474	233 089	261 126	8 934	6 718	3 196	4 509	13 305
COKE								
1 PRODUCTION	35 160	38 119	41 950	3 835	2 955	4 017	3 573	4 148
2 INTERPRODUCT TRANSFERS								
5 IMPORTS	74 900	49 500	84 300		9 400	4 600	8 100	4 600
6 EXPORTS								
7 INTERPROVINCIAL -IN-								
8 INTERPROVINCIAL -OUT-								
9 CLOSING INVENTORY								
10 REC. FROM NON-REP. COS.								
11 REC. FROM REP. COS.								
12 TO REPORTING COS.								
13 LOSSES & ADJUSTMENTS								
14 OWN CONSUMPTION	35 160	38 119	41 950	3 835	2 955	4 017	3 573	4 148
15 DOMESTIC SALES	74 900	49 500	84 300		9 400	4 600	8 100	4 600
LUBE OILS & GREASES								
1 PRODUCTION	10 872	21 571	11 926	647	407	710		523
2 INTERPRODUCT TRANSFERS	-1 479	8 990	-2 257	- 487	- 291	9 948	- 115	16 613
4 TRANSFERS TO REF. FEED.	42 274	23 301	48 382	3 434	2 674	5 266	2 967	3 088
5 IMPORTS	16 554	18 870	18 990	1 263	1 173	1 804	1 386	1 899
6 EXPORTS	874	507	917	22	21		103	254
7 INTERPROVINCIAL -IN-	75 067	61 689	88 802	7 104	6 651	4 890	5 930	6 329
8 INTERPROVINCIAL -OUT-	310	957	356	19	27	158	149	36
9 CLOSING INVENTORY	19 003	23 691	18 025	17 981	18 025	18 286	17 283	28 164
10 REC. FROM NON-REP. COS.	1 587	813	1 692		105	7	162	49
11 REC. FROM REP. COS.	1 862	764	2 027	141	24	71	90	186
12 TO REPORTING COS.	947	771	1 031	57	27	4	100	210
13 LOSSES & ADJUSTMENTS	-29 290	489	-32 627	-1 350	-1 987	3 947	-3 154	3 567
14 OWN CONSUMPTION	127	55	158	7	4	4	4	10
15 DOMESTIC SALES	88 135	80 951	102 875	7 501	7 239	7 790	8 287	7 553
STILL GAS								
1 PRODUCTION	345 301	333 264	407 033	32 013	29 719	33 750	33 860	39 135
2 INTERPRODUCT TRANSFERS								
9 CLOSING INVENTORY								
11 REC. FROM REP. COS.								
12 TO REPORTING COS.								
13 LOSSES & ADJUSTMENTS	7 411		7 411					
14 OWN CONSUMPTION	337 890	333 264	399 622	32 013	29 719	33 750	33 860	39 135
15 DOMESTIC SALES								
OTHER PRODUCTS								
1 PRODUCTION	105 356	542 940	271 389	71 800	94 233	60 654	80 358	63 902
2 INTERPRODUCT TRANSFERS	13 940	- 250 122	- 101 009	-36 327	-78 622	-42 944	-10 054	-5 640
4 TRANSFERS TO REF. FEED.	1 407 539	913 761	1 652 401	120 865	123 997	112 471	105 105	103 020
5 IMPORTS								
6 EXPORTS	55 561		55 561					
7 INTERPROVINCIAL -IN-	1 134 948	745 903	1 309 536	77 591	96 997	92 885	96 965	74 989
8 INTERPROVINCIAL -OUT-	15 230	128 728	15 302		72		44 275	60 000
9 CLOSING INVENTORY	156 152	244 349	194 572	171 109	194 572	211 762	223 277	205 239
10 REC. FROM NON-REP. COS.	122 931	103 803	195 948	36 439	36 578	29 406		14 261
11 REC. FROM REP. COS.	19 711	6 296	19 768	57				
12 TO REPORTING COS.	13 607	5 491	22 607	9 000				
13 LOSSES & ADJUSTMENTS	-12 319	17 336	-8 085	3 534	700	1 701	5 360	1 788
14 OWN CONSUMPTION								
15 DOMESTIC SALES	12 880	33 727	15 038	1 204	954	8 639	1 014	742

TABLEAU 1. APPROVISIONNEMENT ET UTILISATION, PRODUITS PETROLIERS, COLOMBIE-BRITANNIQUE, OCTOBRE 1992

APR. 1992	MAY 1992	JUNE 1992	JULY 1992	AUG. 1992	SEP. 1992	OCT. 1992	OCT. 1991		METRES CUBES
AVR. 1992	MAI 1992	JUIN 1992	JUL. 1992	AOUT 1992	SEP. 1992	OCT. 1992	OCT. 1991		
7 807	21 346	12 468	20 225	25 725	21 551	20 280	12 191	ASPHALTE	
- 124		-77	- 870	- 789			-2	PRODUCTION	1
127	500	8 128	986	1 700	700	432	631	ECHANGES INTER-PRODUITS	2
7 933	5 775	8 028	9 673	10 054	10 449	5 898	12 307	IMPORTATIONS	5
35								EXPORTATIONS	6
42 311	49 179	36 475	35 614	33 117	33 234	32 752	30 899	ENTREES INTER-PROVINCES	7
219	140		651				238	SORTIES INTER-PROVINCES	8
214	98	103	677	49			465	INVENTAIRE DE FERMETURE	9
-5 432	- 351	-96	80	-1 244	- 145	136	-3 297	ARRIV. SOC. NON-DECLAR.	10
								ARRIV. DES SOC. DECLAR.	11
18 910	21 146	41 244	30 769	40 382	32 728	26 900	34 349	EXPED. AUX SOC. DECLAR.	12
								PERTES & RECTIFICATIONS	13
								AUTO CONSOMMATION	14
								VENTES INTERIEURES	15
								COKE	
2 979	3 845	3 747	3 988	3 993	3 891	3 938	3 900	PRODUCTION	1
								ECHANGES INTER-PRODUITS	2
4 800		2 100	10 600	14 700			13 000	IMPORTATIONS	5
								EXPORTATIONS	6
								ENTREES INTER-PROVINCES	7
								SORTIES INTER-PROVINCES	8
								INVENTAIRE DE FERMETURE	9
								ARRIV. SOC. NON-DECLAR.	10
								ARRIV. DES SOC. DECLAR.	11
								EXPED. AUX SOC. DECLAR.	12
2 979	3 845	3 747	3 988	3 993	3 891	3 938	3 900	PERTES & RECTIFICATIONS	13
								AUTO CONSOMMATION	14
4 800		2 100	10 600	14 700			13 000	VENTES INTERIEURES	15
								HUILES & GRAISSES LUBRIF.	
7 875	396	338	8 270	486	484	2 489	819	PRODUCTION	1
-20	-3 281	-4 215	-26	-5 521	-4 393		- 356	ECHANGES INTER-PRODUITS	2
1 993	1 316	1 747	1 321	1 906	2 115	1 582	4 809	RETOUR POUR ALIMENT.	4
2 016	2 116	2 220	1 938	1 519	1 621	2 351	1 571	IMPORTATIONS	5
74	57	5	2	5	4	3	87	EXPORTATIONS	6
6 898	7 513	6 092	7 150	6 049	8 071	2 767	6 390	ENTREES INTER-PROVINCES	7
131	13	108	138	101	103	20	63	SORTIES INTER-PROVINCES	8
35 905	33 500	28 937	36 953	30 511	25 951	23 691	19 003	INVENTAIRE DE FERMETURE	9
29	154	42	90	59	192	29	880	ARRIV. SOC. NON-DECLAR.	10
148	57		45	25	97	45	124	ARRIV. DES SOC. DECLAR.	11
74	83	53	98	10	53	86	123	EXPED. AUX SOC. DECLAR.	12
-1 147	9	-1 272	- 732	- 794	-3	68	-3 735	PERTES & RECTIFICATIONS	13
2	11	2	5	6	6	5	7	AUTO CONSOMMATION	14
8 078	7 871	8 397	8 619	7 825	8 354	8 177	8 736	VENTES INTERIEURES	15
								GAZ DE DISTILLATION	
50 509	28 777	27 368	35 841	28 674	27 625	27 725	26 075	PRODUCTION	1
								ECHANGES INTER-PRODUITS	2
								INVENTAIRE DE FERMETURE	9
								ARRIV. DES SOC. DECLAR.	11
								EXPED. AUX SOC. DECLAR.	12
50 509	28 777	27 368	35 841	28 674	27 625	27 725	26 075	PERTES & RECTIFICATIONS	13
								AUTO CONSOMMATION	14
								VENTES INTERIEURES	15
								AUTRES PRODUITS	
50 791	71 799	52 331	88 902	62 970	8 842	2 391	1 472	PRODUCTION	1
-51 114	-66 830	-24 964	-42 351	-2 763	544	-4 006	- 909	ECHANGES INTER-PRODUITS	2
96 781	70 534	60 072	53 568	112 420	96 953	102 837	117 202	RETOUR POUR ALIMENT.	4
								IMPORTATIONS	5
								EXPORTATIONS	6
62 608	39 169	34 220	75 819	93 135	91 508	84 605	79 853	ENTREES INTER-PROVINCES	7
		20 000	1 037	206		3 210	3 439	SORTIES INTER-PROVINCES	8
184 709	160 938	145 039	213 599	251 622	264 386	244 349	156 152	INVENTAIRE DE FERMETURE	9
23 277	5 480	4 567	5 835		14 475	6 502	23 479	ARRIV. SOC. NON-DECLAR.	10
		6 296						ARRIV. DES SOC. DECLAR.	11
		5 491						EXPED. AUX SOC. DECLAR.	12
740	441	599	3 109	1 082	310	2 206	-5 478	PERTES & RECTIFICATIONS	13
								AUTO CONSOMMATION	14
8 571	2 414	2 187	1 931	1 611	5 342	1 276	847	VENTES INTERIEURES	15

TABLE 1. SUPPLY AND DISPOSITION OF PETROLEUM PRODUCTS, YUKON, OCTOBER 1992

CUBIC METRES	CUM. 1991	CUM. 1992	YEAR 1991	NOV. 1991	DEC. 1991	JAN. 1992	FEB. 1992	MAR. 1992
	CUM. 1991	CUM. 1992	ANN. 1991	NOV. 1991	DEC. 1991	JAN. 1992	FEB. 1992	MARS 1992
1 DOMESTIC CRUDE AND EQUIVALENT RECEIVED								
A WESTERN CANADA								
B EASTERN CANADA								
2 TOTAL IMPORTS OF CRUDE AND EQUIV.								
A ALGERIA								
B IRAN								
C IRAQ								
D KUWAIT								
E LIBYA								
F MEXICO								
G NIGERIA								
H NORWAY								
I SAUDI ARABIA								
J UNITED ARAB EMIRATES								
K UNITED KINGDOM								
L UNITED STATES								
M VENEZUELA								
N OTHERS								
3 TOTAL CRUDE AND EQUIV. RECEIVED BY REFS (1+2)								
A BY PIPELINE								
B BY OTHER MEANS								
4 OPENING INVENTORY CRUDE								
5 CLOSING INVENTORY CRUDE								
6 LOSSES & ADJUSTMENTS								
7 CRUDE & EQUIV. CHARGED								
A CONVENTIONAL CRUDE LIGHT								
B CONVENTIONAL CRUDE HEAVY								
C SYNTHETIC CRUDE OIL								
D CRUDE BITUMEN								
E CONDENSATE & PENTANES								
8 OTHER MATERIALS CHARGED								
A CRUDE TOPS								
B CRUDE BOTTOMS								
C LPG'S								
D NATURAL GAS								
E LUBES FOR REPROCESSING								
F OTHER FEEDSTOCKS								
9 TOTAL FEED CHARGED (7+8)								
10 REFINERY LOSSES								
TOTAL, ALL PRODUCTS								
1 REFINERY PRODUCTION								
4 TRANSFERS TO REFINERY FEEDSTOCKS								
5 IMPORTS		3 044						
6 EXPORTS	3 781	8 822	4 937	933	223	12	14	12
7 INTERPROVINCIAL -IN-	160 190	143 131	182 261	15 645	6 426	9 058	11 999	22 283
8 INTERPROVINCIAL -OUT-	3 870	3 273	4 434	460	104	267	179	128
9 CLOSING INVENTORY	18 990	20 700	24 683	24 371	24 683	19 889	18 906	25 358
10 REC. FROM NON-REP. COS.								
11 REC. FROM REP. COS.	70 852	87 377	87 953	12 227	4 874	2 612	6 292	14 369
12 DEL. TO REPORTING COS.	83 324	83 567	92 766	8 991	451	1 974	6 778	16 749
13 LOSSES & ADJUSTMENTS	-5 234	-11 141	-8 686	-1 258	-2 194	1 166	-1 076	- 902
14 OWN CONSUMPTION	823	948	923	15	85	94	28	100
15 DOMESTIC SALES	147 701	152 066	173 370	13 350	12 319	12 951	13 351	14 113

TABLEAU 1. APPROVISIONNEMENT ET UTILISATION, PRODUITS PETROLIERS, YUKON, OCTOBRE 1992

APR. 1992	MAY 1992	JUNE 1992	JULY 1992	AUG. 1992	SEP. 1992	OCT. 1992	OCT. 1991	
AVR. 1992	MAI 1992	JUIN 1992	JUI. 1992	AOUT 1992	SEP. 1992	OCT. 1992	OCT. 1991	METRES CUBES
								ARRIVAGES DE PETROLE 1
								BRUT & EQUIV. DOMESTIQUE A
								DE L'OUEST DU CANADA B
								DE L'EST DU CANADA B
								TOTAL DES IMPORTATIONS 2
								DE BRUT ET D'EQUIVALENTE 2
								ALGERIE A
								IRAN B
								IRAQ C
								KOWEIT D
								LYBIE E
								MEXIQUE F
								NIGERIA G
								NORVEGE H
								ARABIE SAOUDITE I
								EMIRATES ARABES UNIS J
								ROYAUME-UNI K
								ETATS UNIS L
								VENEZUELA M
								AUTRES N
								TOTAL ARRIV. DE BRUT ET 3
								EQUIV. AUX RAFFS. (1+2) 3
								PAR PIPE-LINE A
								PAR D'AUTRES MOYENS B
								STOCKS DE BRUT - DEBUT 4
								STOCKS DE BRUT - FIN 5
								PERTES ET RECTIFICATIONS 6
								BRUT & EQUIV. INTRODUIT 7
								BRUT CONVENTIONEL LEGER A
								BRUT CONVENTIONEL LOURD B
								PETROLE BRUT SYNTHETIQUE C
								PETROLE BITUMINEUX LOURD D
								CONDENSATS ET PENTANES E
								AUTRES MAT. UTILISEES 8
								PRODUITS DE DECANTATION A
								RESIDUS DE BRUT B
								GPL C
								GAZ NATUREL D
								LUBRIFIANTS RECYCLABLES E
								AUTRES CHARGES D'ALIMEN. F
								TOTAL ALIMENTATION(7+8) 9
								PERTES EN RAFFINERIE 10
								TOTAL, TOUS LES PRODUITS
								PROD. DES RAFFINERIES 1
								RETOUR POUR ALIMENTATION 4
								DES RAFFINERIES 4
								IMPORTATIONS 5
								EXPORTATIONS 6
								ENTREES INTER-PROVINCES 7
								SORTIES INTER-PROVINCES 8
								INVENTAIRE DE FERMETURE 9
								ARRIV. SOC. NON-DECLAR. 10
								ARRIV. DES SOC. DECLAR. 11
								EXPED. AUX SOC. DECLAR. 12
								PERTES & RECTIFICATIONS 13
								AUTD CONSOMMATION 14
								VENTES INTERIEURES 15
140	217	4 533	2 218	3 044	47	1 530	19	
11 354	21 419	18 302	17 750	16 682	4 751	9 533	7 291	
302	344	349	516	321	607	260	460	
24 884	24 099	23 546	26 551	27 155	24 713	20 700	18 990	
7 303	5 491	13 329	18 089	7 535	3 430	8 927	5 668	
3 949	15 567	10 455	12 551	7 994	1 504	6 046	2 992	
1 762	-2 292	-3 101	-1 582R	- 282	-2 903	-1 931	-1 938	
97	92	95	112	81	132	117	20	
12 881	13 767	19 853	19 019R	18 444	11 236	16 451	15 696	

TABLE 1. SUPPLY AND DISPOSITION OF PETROLEUM PRODUCTS, YUKON, OCTOBER 1992

CUBIC METRES	CUM. 1991	CUM. 1992	YEAR 1991	NOV. 1991	DEC. 1991	JAN. 1992	FEB. 1992	MAR. 1992
	CUM. 1991	CUM. 1992	ANN. 1991	NOV. 1991	DEC. 1991	JAN. 1992	FEV. 1992	MARS 1992
PROPANE & PROPANE MIXES								
1 PRODUCTION								
2 INTERPRODUCT TRANSFERS								
A. OF WHICH TO PETROCHEMS								
3 NET PRODUCTION								
4 TRANSFERS TO REF. FEED.								
5 IMPORTS								
6 EXPORTS								
7 INTERPROVINCIAL -IN-								
8 INTERPROVINCIAL -OUT-								
9 CLOSING INVENTORY								
10 REC. FROM NON-REP. COS.								
11 REC. FROM REP. COS.								
12 TO REPORTING COS.								
13 LOSSES & ADJUSTMENTS								
14 OWN CONSUMPTION								
15 DOMESTIC SALES								
16 TOTAL EXPORT(N.E.B.145)								
BUTANE & BUTANE MIXES								
1 PRODUCTION								
2 INTERPRODUCT TRANSFERS								
A. OF WHICH TO PETROCHEMS								
3 NET PRODUCTION								
4 TRANSFERS TO REF. FEED.								
5 IMPORTS								
6 EXPORTS								
7 INTERPROVINCIAL -IN-								
8 INTERPROVINCIAL -OUT-								
9 CLOSING INVENTORY								
10 REC. FROM NON-REP. COS.								
11 REC. FROM REP. COS.								
12 TO REPORTING COS.								
13 LOSSES & ADJUSTMENTS								
14 OWN CONSUMPTION								
15 DOMESTIC SALES								
16 TOTAL EXPORT(N.E.B.145)								
PETRO-CHEM FEEDSTOCKS								
1 PRODUCTION								
2 INTERPRODUCT TRANSFERS								
A. OF WHICH ENERGY								
BACKFLOWS								
3 NET PRODUCTION								
4 TRANSFERS TO REF. FEED.								
5 IMPORTS								
6 EXPORTS								
7 INTERPROVINCIAL -IN-								
8 INTERPROVINCIAL -OUT-								
9 CLOSING INVENTORY								
10 REC. FROM NON-REP. COS.								
11 REC. FROM REP. COS.								
12 TO REPORTING COS.								
13 LOSSES & ADJUSTMENTS								
14 OWN CONSUMPTION								
15 DOMESTIC SALES								
NAPHTHA SPECIALTIES								
1 PRODUCTION								
2 INTERPRODUCT TRANSFERS								
3 NET PRODUCTION								
4 TRANSFERS TO REF. FEED.								
5 IMPORTS								
6 EXPORTS								
7 INTERPROVINCIAL -IN-	60	60	73	6	7	5	3	5
8 INTERPROVINCIAL -OUT-								
9 CLOSING INVENTORY	5	6	4	6	4	4	4	5
10 REC. FROM NON-REP. COS.								
11 REC. FROM REP. COS.	34	22	39	1	4			2
12 TO REPORTING COS.								
13 LOSSES & ADJUSTMENTS	-1		2	1	2			-1
14 OWN CONSUMPTION								
15 DOMESTIC SALES	25	36	31	3	3	5	3	3

TABLEAU 1. APPROVISIONNEMENT ET UTILISATION, PRODUITS PETROLIERS, YUKON, OCTOBRE 1992

APR. 1992	MAY 1992	JUNE 1992	JULY 1992	AUG. 1992	SEP. 1992	OCT. 1992	OCT. 1991	
AVR. 1992	MAI 1992	JUIN 1992	JUI. 1992	AOUT 1992	SEP. 1992	OCT. 1992	OCT. 1991	METRES CUBES
								PROPANE & MEL DE PROPANE
								PRODUCTION 1
								ECHANGES INTER-PRODUITS 2
								PORTION POUR PETROCHIM. A. 3
								PRODUCTION NETTE 3
								RETOUR POUR ALIMENT. 4
								IMPORTATIONS 5
								EXPORTATIONS 6
								ENTREES INTER-PROVINCES 7
								SORTIES INTER-PROVINCES 8
								INVENTAIRE DE FERMETURE 9
								ARRIV. SOC. NON-DECLAR. 10
								ARRIV. DES SOC. DECLAR. 11
								EXPED. AUX SOC. DECLAR. 12
								PERTES & RECTIFICATIONS 13
								AUTO CONSOMMATION 14
								VENTES INTERIEURES 15
								TOTAL EXPORT(O.N.E.145) 16
								BUTANE ET MEL DE BUTANE
								PRODUCTION 1
								ECHANGES INTER-PRODUITS 2
								PORTION POUR PETROCHIM. A. 3
								PRODUCTION NETTE 3
								RETOUR POUR ALIMENT. 4
								IMPORTATIONS 5
								EXPORTATIONS 6
								ENTREES INTER-PROVINCES 7
								SORTIES INTER-PROVINCES 8
								INVENTAIRE DE FERMETURE 9
								ARRIV. SOC. NON-DECLAR. 10
								ARRIV. DES SOC. DECLAR. 11
								EXPED. AUX SOC. DECLAR. 12
								PERTES & RECTIFICATIONS 13
								AUTO CONSOMMATION 14
								VENTES INTERIEURES 15
								TOTAL EXPORT(O.N.E.145) 16
								CHARGES PETROCHIMIQUES
								PRODUCTION 1
								ECHANGES INTER-PRODUITS 2
								DONT LE RENVOI DES
								PRODUITS ENERGETIQUES A. 3
								PRODUCTION NETTE 3
								RETOUR POUR ALIMENT. 4
								IMPORTATIONS 5
								EXPORTATIONS 6
								ENTREES INTER-PROVINCES 7
								SORTIES INTER-PROVINCES 8
								INVENTAIRE DE FERMETURE 9
								ARRIV. SOC. NON-DECLAR. 10
								ARRIV. DES SOC. DECLAR. 11
								EXPED. AUX SOC. DECLAR. 12
								PERTES & RECTIFICATIONS 13
								AUTO CONSOMMATION 14
								VENTES INTERIEURES 15
								PROD SPECIAUX BASE/NAPH
								PRODUCTION 1
								ECHANGES INTER-PRODUITS 2
								PRODUCTION NETTE 3
								RETOUR POUR ALIMENT. 4
								IMPORTATIONS 5
								EXPORTATIONS 6
								ENTREES INTER-PROVINCES 7
								SORTIES INTER-PROVINCES 8
								INVENTAIRE DE FERMETURE 9
								ARRIV. SOC. NON-DECLAR. 10
								ARRIV. DES SOC. DECLAR. 11
								EXPED. AUX SOC. DECLAR. 12
								PERTES & RECTIFICATIONS 13
								AUTO CONSOMMATION 14
								VENTES INTERIEURES 15
8	9	4	7	10	5	4	4	
4	5	5	4	5	6	6	5	
6	3	2	5	3	1			
				2	-2	1		
3	5	2	3	4	5	3	3	

TABLE 1. SUPPLY AND DISPOSITION OF PETROLEUM PRODUCTS, YUKON, OCTOBER 1992

CUBIC METRES	CUM. 1991	CUM. 1992	YEAR 1991	NOV. 1991	DEC. 1991	JAN. 1992	FEB. 1992	MAR. 1992
	CUM. 1991	CUM. 1992	ANN. 1991	NOV. 1991	DEC. 1991	JAN. 1992	FEB. 1992	MARS 1992
AVIATION GASOLINE								
1 PRODUCTION								
2 INTERPRODUCT TRANSFERS								
3 NET PRODUCTION						-1	-1	
4 TRANSFERS TO REF. FEED.								
5 IMPORTS								
6 EXPORTS		369	304	15		7	10	9
7 INTERPROVINCIAL -IN-	6 261	3 574	6 306	9	36	35		680
8 INTERPROVINCIAL -OUT-	221	180	222	1		2	2	
9 CLOSING INVENTORY	937	710	723	814	723	653	513	2 929
10 REC. FROM NON-REP. COS.								
11 REC. FROM REP. COS.	3 373	2 700	3 373					
12 TO REPORTING COS.	3 255	2 691	3 255					585
13 LOSSES & ADJUSTMENTS	2 447	74	2 450	4	-1	2	6	-2 486
14 OWN CONSUMPTION								
15 DOMESTIC SALES	3 099	2 973	3 339	112	128	93	122	156
MOTOR GASOLINE								
1 PRODUCTION								
2 INTERPRODUCT TRANSFERS	10	27	10			1		27
3 NET PRODUCTION	10	27	10			1		27
4 TRANSFERS TO REF. FEED.								
5 IMPORTS		2 120						
6 EXPORTS	1 509	714	1 867	135	223	5	4	3
7 INTERPROVINCIAL -IN-	46 930	36 179	52 855	3 983	1 942	3 318	3 550	7 038
8 INTERPROVINCIAL -OUT-	919	592	1 135	200	16	71	50	
9 CLOSING INVENTORY	5 677	5 566	6 276	6 269	6 276	6 398	8 161	12 904
10 REC. FROM NON-REP. COS.								
11 REC. FROM REP. COS.	20 274	21 952	23 442	2 203	965	1 942	2 473	7 885
12 TO REPORTING COS.	18 600	16 084	20 996	2 396		1 888	2 472	5 598
13 LOSSES & ADJUSTMENTS	-4 260	-6 024	-5 859	- 777	- 822	94	-1 212	1 450
14 OWN CONSUMPTION	85	76	99	7	7	4	6	5
15 DOMESTIC SALES	48 736	49 546	55 845	3 633	3 476	3 077	2 940	3 151
SALES BY GRADE:								
16 PREMIUM	2 437	3 053	2 849	202	210	192	152	226
17 MID GRADE	2 814	2 995	3 269	225	232	185	208	188
18 REGULAR NO-LEAD	43 005	43 498	49 247	3 208	3 034	2 700	2 580	2 737
19 REGULAR LEADED	480		480					
20 RETAIL SALES OF MOGAS	38 396	40 732	43 851	2 788	2 667	2 361	2 256	2 418
AV-TURBO FUEL KERO TYPE								
1 PRODUCTION								
2 INTERPRODUCT TRANSFERS								
3 NET PRODUCTION								
4 TRANSFERS TO REF. FEED.								
5 IMPORTS								
6 EXPORTS								
7 INTERPROVINCIAL -IN-	64	32	64					32
8 INTERPROVINCIAL -OUT-								
9 CLOSING INVENTORY	-25		-25	-25	-25	-25	-25	7
10 REC. FROM NON-REP. COS.								
11 REC. FROM REP. COS.								
12 TO REPORTING COS.								
13 LOSSES & ADJUSTMENTS		7						
14 OWN CONSUMPTION								
15 DOMESTIC SALES	89		89					
AV-TURBO FUEL NAPH TYPE								
1 PRODUCTION								
2 INTERPRODUCT TRANSFERS	-10		-10					
3 NET PRODUCTION	-10		-10					
4 TRANSFERS TO REF. FEED.								
5 IMPORTS								
6 EXPORTS	109	219	109					
7 INTERPROVINCIAL -IN-	1 260	4 241	1 509	196	53	107	151	269
8 INTERPROVINCIAL -OUT-	126	67	129	3				
9 CLOSING INVENTORY	1 634	1 715	1 495	1 603	1 495	1 421	1 426	1 262
10 REC. FROM NON-REP. COS.								
11 REC. FROM REP. COS.	4 119	2 042	4 119					
12 TO REPORTING COS.	609	2 035	609					
13 LOSSES & ADJUSTMENTS	44	46	58	1	13	-3	-3	24
14 OWN CONSUMPTION								
15 DOMESTIC SALES	4 079	3 696	4 450	223	148	184	149	409

TABLEAU 1. APPROVISIONNEMENT ET UTILISATION, PRODUITS PETROLIERS, YUKON, OCTOBRE 1992

APR. 1992	MAY 1992	JUNE 1992	JULY 1992	AUG. 1992	SEP. 1992	OCT. 1992	OCT. 1991	
AVR. 1992	MAI 1992	JUIN 1992	JUI. 1992	AOUT 1992	SEP. 1992	OCT. 1992	OCT. 1991	METRES CUBES
			1					ESSENCE D'AVIATION
			1					PRODUCTION 1
								ECHANGES INTER-PRODUITS 2
								PRODUCTION NETTE 3
								RETOUR POUR ALIMENT. 4
								IMPORTATIONS 5
								EXPORTATIONS 6
								ENTREES INTER-PROVINCES 7
								SORTIES INTER-PROVINCES 8
21	32	102	69	68	37	14	7	INVENTAIRE DE FERMETURE 9
35	1 250	642	651	164	68	49	56	ARRIV. SOC. NON-DECLAR. 10
18		29	72	33	24		15	ARRIV. DES SOC. DECLAR. 11
823	1 822	1 363	1 639	1 194	908	710	937	EXPED. AUX SOC. DECLAR. 12
582	1 204	454	896	18				PERTES & RECTIFICATIONS 13
	1 212		440					AUTO CONSOMMATION 14
2 522	7	5	7	3	6	2	-88	VENTES INTERIEURES 15
162	204	511	684	523	287	231	252	ESSENCE POUR MOTEURS
		6	-7					PRODUCTION 1
		6	-7					ECHANGES INTER-PRODUITS 2
								PRODUCTION NETTE 3
								RETOUR POUR ALIMENT. 4
								IMPORTATIONS 5
								EXPORTATIONS 6
								ENTREES INTER-PROVINCES 7
								SORTIES INTER-PROVINCES 8
119	10	138	401	2 120	10	4	10	INVENTAIRE DE FERMETURE 9
3 921	3 137	2 849	2 518	5 389	2 540	1 919	2 005	ARRIV. SOC. NON-DECLAR. 10
52	54	99	75	88	75	30	122	ARRIV. DES SOC. DECLAR. 11
15 023	13 675	10 040	5 724	6 869	6 069	5 566	5 677	EXPED. AUX SOC. DECLAR. 12
1 651	651	841	1 090	3 002	917	1 500	1 358	PERTES & RECTIFICATIONS 13
159	1 009	622	407	2 960	923	46	624	AUTO CONSOMMATION 14
- 703	- 625	- 511	- 830	-1 687	-1 643	- 357	- 940	VENTES INTERIEURES 15
6	7	12	9	10	9	8	10	VENTES PAR CATEGORIE:
3 820	4 681	6 971	7 857	7 975	4 883	4 191	4 146	SUPER 16
								INTERMEDIAIRE 17
294	259	475	451	486	271	247	237	ORDINAIRE SANS PLOMB 18
236	325	415	478	414	275	271	237	ORDINAIRE AVEC PLOMB 19
3 290	4 097	6 081	6 928	7 075	4 337	3 673	3 672	VENTES NETTES AU DETAIL 20
3 081R	3 775R	5 622R	6 819	6 941	4 228	3 231	3 182	CARBUREACTEUR-TYPE KERO
								PRODUCTION 1
								ECHANGES INTER-PRODUITS 2
								PRODUCTION NETTE 3
								RETOUR POUR ALIMENT. 4
								IMPORTATIONS 5
								EXPORTATIONS 6
								ENTREES INTER-PROVINCES 7
								SORTIES INTER-PROVINCES 8
								INVENTAIRE DE FERMETURE 9
								ARRIV. SOC. NON-DECLAR. 10
								ARRIV. DES SOC. DECLAR. 11
								EXPED. AUX SOC. DECLAR. 12
								PERTES & RECTIFICATIONS 13
								AUTO CONSOMMATION 14
								VENTES INTERIEURES 15
								CARBUREACTEUR-TYPE NAPHT
								PRODUCTION 1
								ECHANGES INTER-PRODUITS 2
								PRODUCTION NETTE 3
								RETOUR POUR ALIMENT. 4
								IMPORTATIONS 5
								EXPORTATIONS 6
								ENTREES INTER-PROVINCES 7
								SORTIES INTER-PROVINCES 8
								INVENTAIRE DE FERMETURE 9
								ARRIV. SOC. NON-DECLAR. 10
								ARRIV. DES SOC. DECLAR. 11
								EXPED. AUX SOC. DECLAR. 12
								PERTES & RECTIFICATIONS 13
								AUTO CONSOMMATION 14
								VENTES INTERIEURES 15
141	132	76		11				PRODUCTION 1
	1 256	876	854	135	358	94	221	ECHANGES INTER-PRODUITS 2
	13		39	11	3	1	33	PRODUCTION NETTE 3
								RETOUR POUR ALIMENT. 4
								IMPORTATIONS 5
								EXPORTATIONS 6
								ENTREES INTER-PROVINCES 7
								SORTIES INTER-PROVINCES 8
1 074	1 337	2 024	2 245	1 772	1 909	1 715	1 634	INVENTAIRE DE FERMETURE 9
	532	1 005	505					ARRIV. SOC. NON-DECLAR. 10
	1 024	500	511					ARRIV. DES SOC. DECLAR. 11
								EXPED. AUX SOC. DECLAR. 12
6	1	13	2	2	-1	5	-6	PERTES & RECTIFICATIONS 13
								AUTO CONSOMMATION 14
323	355	605	586	584	219	282	388	VENTES INTERIEURES 15

TABLE 1. SUPPLY AND DISPOSITION OF PETROLEUM PRODUCTS, YUKON, OCTOBER 1992

CUBIC METRES	CUM. 1991	CUM. 1992	YEAR 1991	NOV. 1991	DEC. 1991	JAN. 1992	FEB. 1992	MAR. 1992
	CUM. 1991	CUM. 1992	ANN. 1991	NOV. 1991	DEC. 1991	JAN. 1992	FEV. 1992	MARS 1992
STOVE OIL KEROSENE								
1 PRODUCTION								
2 INTERPRODUCT TRANSFERS	-12 589	-15 081	-17 902	-3 093	-2 220	-2 979	-2 918	-1 596
3 NET PRODUCTION	-12 589	-15 081	-17 902	-3 093	-2 220	-2 979	-2 918	-1 596
4 TRANSFERS TO REF. FEED.								
5 IMPORTS								
6 EXPORTS	671	43	898	227				
7 INTERPROVINCIAL -IN-	15 797	15 311	20 728	4 769	162	126	2 456	1 687
8 INTERPROVINCIAL -OUT-	165		165					
9 CLOSING INVENTORY	4 844	6 495	7 906	7 937	7 906	4 818	3 454	3 279
10 REC. FROM NON-REP. COS.								
11 REC. FROM REP. COS.	13 860	15 591	22 514	6 773	1 881	410	2 104	1 887
12 TO REPORTING COS.	15 539	15 009	20 194	4 655		2	2 345	1 652
13 LOSSES & ADJUSTMENTS	- 793	-1 132	-2 035	- 191	-1 051	-58	3	52
14 OWN CONSUMPTION	53	35	63		10	9	12	4
15 DOMESTIC SALES	3 405	3 277	4 965	665	895	692	646	645
DIESEL FUEL OIL								
1 PRODUCTION								
2 INTERPRODUCT TRANSFERS	28 403	52 753	33 408	1 786	3 219	3 600	1 623	3 888
3 NET PRODUCTION	28 403	52 753	33 408	1 786	3 219	3 600	1 623	3 888
4 TRANSFERS TO REF. FEED.								
5 IMPORTS		924						
6 EXPORTS								
7 INTERPROVINCIAL -IN-	36 543	22 517	44 012	4 977	2 492	2 995	4 230	2 623
8 INTERPROVINCIAL -OUT-	2 373	2 374	2 699	246	80	187	121	119
9 CLOSING INVENTORY	731	2 215	2 076	1 342	2 076	2 280	1 518	517
10 REC. FROM NON-REP. COS.								
11 REC. FROM REP. COS.			1 939	1 939				
12 TO REPORTING COS.	3 447		5 386	1 939				
13 LOSSES & ADJUSTMENTS	1 431	6 493	2 667	529	707	926	602	312
14 OWN CONSUMPTION	614	752	673		59	64		84
15 DOMESTIC SALES	61 737	66 436	71 245	5 377	4 131	5 214	5 892	6 997
LIGHT FUEL OIL (#2 & 3)								
1 PRODUCTION								
2 INTERPRODUCT TRANSFERS	-15 814	-37 699	-15 505	1 308	- 999	- 621	1 295	-2 319
3 NET PRODUCTION	-15 814	-37 699	-15 505	1 308	- 999	- 621	1 295	-2 319
4 TRANSFERS TO REF. FEED.								
5 IMPORTS								
6 EXPORTS	1 203	7 477	1 759	556				
7 INTERPROVINCIAL -IN-	47 101	54 596	50 408	1 610	1 697	2 328	1 480	9 853
8 INTERPROVINCIAL -OUT-	59	40	76	9	8	6	6	8
9 CLOSING INVENTORY	4 983	3 795	6 007	6 185	6 007	4 119	3 617	4 234
10 REC. FROM NON-REP. COS.								
11 REC. FROM REP. COS.	29 226	45 092	32 566	1 312	2 028	260	1 715	4 597
12 TO REPORTING COS.	41 840	47 156	42 287		447	1	1 895	8 885
13 LOSSES & ADJUSTMENTS	-3 905	-10 945	-5 773	- 825	-1 043	208	- 473	- 254
14 OWN CONSUMPTION	71	85	88	8	9	17	10	7
15 DOMESTIC SALES	20 200	20 388	26 963	3 280	3 483	3 623	3 554	2 868
HEAVY FUEL OIL (#4,5 & 6)								
1 PRODUCTION								
2 INTERPRODUCT TRANSFERS								
3 NET PRODUCTION								
4 TRANSFERS TO REF. FEED.								
5 IMPORTS								
6 EXPORTS								
7 INTERPROVINCIAL -IN-		437						
8 INTERPROVINCIAL -OUT-								
9 CLOSING INVENTORY								
10 REC. FROM NON-REP. COS.								
11 REC. FROM REP. COS.								
12 TO REPORTING COS.								
13 LOSSES & ADJUSTMENTS	- 170	345	- 170					
14 OWN CONSUMPTION								
15 DOMESTIC SALES	170	92	170					

TABLEAU 1. APPROVISIONNEMENT ET UTILISATION, PRODUITS PETROLIERS, YUKON, OCTOBRE 1992

APR. 1992	MAY 1992	JUNE 1992	JULY 1992	AUG. 1992	SEP. 1992	OCT. 1992	OCT. 1991	
AVR. 1992	MAI 1992	JUIN 1992	JUI. 1992	AOUT 1992	SEP. 1992	OCT. 1992	OCT. 1991	METRES CUBES
								MAZOUT POUR POELES
- 231	- 131	- 146	- 161	- 259	-2 082	-4 578	-4 749	PRODUCTION 1
- 231	- 131	- 146	- 161	- 259	-2 082	-4 578	-4 749	ECHANGES INTER-PRODUITS 2
								PRODUCTION NETTE 3
								RETOUR POUR ALIMENT. 4
								IMPORTATIONS 5
27	43 1 022	1	573	2 907	511	6 001	2 465	EXPORTATIONS 6
								ENTREES INTER-PROVINCES 7
								SORTIES INTER-PROVINCES 8
2 730	2 261	3 121	3 503	5 525	5 630	6 495	4 844	INVENTAIRE DE FERMETURE 9
								ARRIV. SOC. NON-DECLAR. 10
2	1 022	1 074	553	2 325	1 613	5 625	3 845	ARRIV. DES SOC. DECLAR. 11
		1	573	2 904	508	6 000	2 367	EXPED. AUX SOC. DECLAR. 12
13	127	13	-18	-3	- 934	- 327	- 347	PERTES & RECTIFICATIONS 13
6					1	3	7	AUTO CONSOMMATION 14
324	168	55	28	50	362	507	528	VENTES INTERIEURES 15
								CARBURANT DIESEL
								PRODUCTION 1
3 693	5 410	7 644	7 855	7 954	3 427	7 659	6 387	ECHANGES INTER-PRODUITS 2
3 693	5 410	7 644	7 855	7 954	3 427	7 659	6 387	PRODUCTION NETTE 3
				924				RETOUR POUR ALIMENT. 4
								IMPORTATIONS 5
2 070	2 218	2 766	1 354	1 998	1 068	1 195	1 987	EXPORTATIONS 6
223	275	215	332	184	497	221	286	ENTREES INTER-PROVINCES 7
								SORTIES INTER-PROVINCES 8
2	1 219	3 070	1 989	3 215	2 329	2 215	731	INVENTAIRE DE FERMETURE 9
								ARRIV. SOC. NON-DECLAR. 10
								ARRIV. DES SOC. DECLAR. 11
								EXPED. AUX SOC. DECLAR. 12
108	-37	- 272	1 627	1 757	1 312	158	475	PERTES & RECTIFICATIONS 13
76	80	81	98	67	117	85		AUTO CONSOMMATION 14
5 871	6 093	8 535	8 233	7 642	3 455	8 504	7 912	VENTES INTERIEURES 15
								MAZOUT LEGER (NOS 2 & 3)
								PRODUCTION 1
-3 462	-5 279	-7 504	-7 688	-7 695	-1 345	-3 081	-1 638	ECHANGES INTER-PRODUITS 2
-3 462	-5 279	-7 504	-7 688	-7 695	-1 345	-3 081	-1 638	PRODUCTION NETTE 3
								RETOUR POUR ALIMENT. 4
								IMPORTATIONS 5
4 771	11 782	4 217	1 748	5 065		1 512		EXPORTATIONS 6
8	1	8 804	10 507	4	6	4	477	ENTREES INTER-PROVINCES 7
					3		4	SORTIES INTER-PROVINCES 8
5 013	3 559	3 712	11 236	8 359	7 659	3 795	4 983	INVENTAIRE DE FERMETURE 9
								ARRIV. SOC. NON-DECLAR. 10
5 070	3 104	10 409	15 045	2 190	900	1 802	465	ARRIV. DES SOC. DECLAR. 11
3 702	11 297	8 804	10 507	2 065			1	EXPED. AUX SOC. DECLAR. 12
- 442	-1 770	-2 387	-2 434	- 434	-1 548	-1 411	-1 033	PERTES & RECTIFICATIONS 13
9	5	2	5	4	5	21	3	AUTO CONSOMMATION 14
2 323	1 528	920	514	798	1 801	2 459	2 391	VENTES INTERIEURES 15
								MAZOUT LOURD(NOS 4,5 & 6)
								PRODUCTION 1
								ECHANGES INTER-PRODUITS 2
								PRODUCTION NETTE 3
								RETOUR POUR ALIMENT. 4
								IMPORTATIONS 5
250	43	144						EXPORTATIONS 6
								ENTREES INTER-PROVINCES 7
								SORTIES INTER-PROVINCES 8
								INVENTAIRE DE FERMETURE 9
								ARRIV. SOC. NON-DECLAR. 10
								ARRIV. DES SOC. DECLAR. 11
								EXPED. AUX SOC. DECLAR. 12
								PERTES & RECTIFICATIONS 13
								AUTO CONSOMMATION 14
								VENTES INTERIEURES 15
	43	49						

TABLE 1. SUPPLY AND DISPOSITION OF PETROLEUM PRODUCTS, YUKON, OCTOBER 1992

CUBIC METRES	CUM. 1991	CUM. 1992	YEAR 1991	NOV. 1991	DEC. 1991	JAN. 1992	FEB. 1992	MAR. 1992
	CUM. 1991	CUM. 1992	ANN. 1991	NOV. 1991	DEC. 1991	JAN. 1992	FEV. 1992	MARS 1992
ASPHALT								
1 PRODUCTION								
2 INTERPRODUCT TRANSFERS								
5 IMPORTS								
6 EXPORTS								
7 INTERPROVINCIAL -IN-	5 447	4 779	5 447					
8 INTERPROVINCIAL -OUT-								
9 CLOSING INVENTORY								
10 REC. FROM NON-REP. COS.								
11 REC. FROM REP. COS.								
12 TO REPORTING COS.								
13 LOSSES & ADJUSTMENTS								
14 OWN CONSUMPTION								
15 DOMESTIC SALES	5 447	4 779	5 447					
COKE								
1 PRODUCTION								
2 INTERPRODUCT TRANSFERS								
5 IMPORTS								
6 EXPORTS								
7 INTERPROVINCIAL -IN-								
8 INTERPROVINCIAL -OUT-								
9 CLOSING INVENTORY								
10 REC. FROM NON-REP. COS.								
11 REC. FROM REP. COS.								
12 TO REPORTING COS.								
13 LOSSES & ADJUSTMENTS								
14 OWN CONSUMPTION								
15 DOMESTIC SALES								
LUBE OILS & GREASES								
1 PRODUCTION								
2 INTERPRODUCT TRANSFERS								
4 TRANSFERS TO REF. FEED.								
5 IMPORTS								
6 EXPORTS								
7 INTERPROVINCIAL -IN-	727	1 405	859	95	37	144	129	96
8 INTERPROVINCIAL -OUT-	7	20	8	1		1		1
9 CLOSING INVENTORY	204	198	221	240	221	221	238	221
10 REC. FROM NON-REP. COS.								
11 REC. FROM REP. COS.		570				83	66	27
12 TO REPORTING COS.								
13 LOSSES & ADJUSTMENTS	-27	-5	-25	1	1	-3	1	1
14 OWN CONSUMPTION								
15 DOMESTIC SALES	714	843	826	57	55	63	45	84
STILL GAS								
1 PRODUCTION								
2 INTERPRODUCT TRANSFERS								
9 CLOSING INVENTORY								
11 REC. FROM REP. COS.								
12 TO REPORTING COS.								
13 LOSSES & ADJUSTMENTS								
14 OWN CONSUMPTION								
15 DOMESTIC SALES								
OTHER PRODUCTS								
1 PRODUCTION								
2 INTERPRODUCT TRANSFERS				-1				-1
4 TRANSFERS TO REF. FEED.								
5 IMPORTS								
6 EXPORTS								
7 INTERPROVINCIAL -IN-								
8 INTERPROVINCIAL -OUT-								
9 CLOSING INVENTORY								
10 REC. FROM NON-REP. COS.								
11 REC. FROM REP. COS.								
12 TO REPORTING COS.								
13 LOSSES & ADJUSTMENTS				-1				-1
14 OWN CONSUMPTION								
15 DOMESTIC SALES								

TABLEAU 1. APPROVISIONNEMENT ET UTILISATION, PRODUITS PETROLIERS, YUKON, OCTOBRE 1992

APR. 1992	MAY 1992	JUNE 1992	JULY 1992	AUG. 1992	SEP. 1992	OCT. 1992	OCT. 1991	
AVR. 1992	MAI 1992	JUIN 1992	JUI. 1992	AOUT 1992	SEP. 1992	OCT. 1992	OCT. 1991	METRES CUBES
								ASPHALTE
								PRODUCTION 1
								ECHANGES INTER-PRODUITS 2
								IMPORTATIONS 5
								EXPORTATIONS 6
								ENTREES INTER-PROVINCES 7
								SORTIES INTER-PROVINCES 8
								INVENTAIRE DE FERMETURE 9
								ARRIV. SOC. NON-DECLAR. 10
								ARRIV. DES SOC. DECLAR. 11
								EXPED. AUX SOC. DECLAR. 12
								PERTES & RECTIFICATIONS 13
								AUTO CONSOMMATION 14
								VENTES INTERIEURES 15
								COKE
								PRODUCTION 1
								ECHANGES INTER-PRODUITS 2
								IMPORTATIONS 5
								EXPORTATIONS 6
								ENTREES INTER-PROVINCES 7
								SORTIES INTER-PROVINCES 8
								INVENTAIRE DE FERMETURE 9
								ARRIV. SOC. NON-DECLAR. 10
								ARRIV. DES SOC. DECLAR. 11
								EXPED. AUX SOC. DECLAR. 12
								PERTES & RECTIFICATIONS 13
								AUTO CONSOMMATION 14
								VENTES INTERIEURES 15
								HUILES & GRAISSES LUBRIF.
								PRODUCTION 1
								ECHANGES INTER-PRODUITS 2
								RETOUR POUR ALIMENT. 4
								IMPORTATIONS 5
								EXPORTATIONS 6
								ENTREES INTER-PROVINCES 7
								SORTIES INTER-PROVINCES 8
								INVENTAIRE DE FERMETURE 9
								ARRIV. SOC. NON-DECLAR. 10
								ARRIV. DES SOC. DECLAR. 11
								EXPED. AUX SOC. DECLAR. 12
								PERTES & RECTIFICATIONS 13
								AUTO CONSOMMATION 14
								VENTES INTERIEURES 15
								GAZ DE DISTILLATION
								PRODUCTION 1
								ECHANGES INTER-PRODUITS 2
								INVENTAIRE DE FERMETURE 9
								ARRIV. SOC. NON-DECLAR. 10
								ARRIV. DES SOC. DECLAR. 11
								EXPED. AUX SOC. DECLAR. 12
								PERTES & RECTIFICATIONS 13
								AUTO CONSOMMATION 14
								VENTES INTERIEURES 15
								AUTRES PRODUITS
								PRODUCTION 1
								ECHANGES INTER-PRODUITS 2
								RETOUR POUR ALIMENT. 4
								IMPORTATIONS 5
								EXPORTATIONS 6
								ENTREES INTER-PROVINCES 7
								SORTIES INTER-PROVINCES 8
								INVENTAIRE DE FERMETURE 9
								ARRIV. SOC. NON-DECLAR. 10
								ARRIV. DES SOC. DECLAR. 11
								EXPED. AUX SOC. DECLAR. 12
								PERTES & RECTIFICATIONS 13
								AUTO CONSOMMATION 14
								VENTES INTERIEURES 15

TABLE 1. SUPPLY AND DISPOSITION OF PETROLEUM PRODUCTS, SASKATCHEWAN-N.W.T., OCTOBER 1992

CUBIC METRES	CUM. 1991	CUM. 1992	YEAR 1991	NOV. 1991	DEC. 1991	JAN. 1992	FEB. 1992	MAR. 1992
	CUM. 1991	CUM. 1992	ANN. 1991	NOV. 1991	DEC. 1991	JAN. 1992	FEV. 1992	MARS 1992
1 DOMESTIC CRUDE AND EQUIVALENT RECEIVED	2 132 272	2 488 442	2 654 914	240 054	282 588	258 280	247 430	268 839
A WESTERN CANADA	2 132 272	2 488 442	2 654 914	240 054	282 588	258 280	247 430	268 839
B EASTERN CANADA								
2 TOTAL IMPORTS OF CRUDE AND EQUIV.								
A ALGERIA								
B IRAN								
C IRAQ								
D KUWAIT								
E LIBYA								
F MEXICO								
G NIGERIA								
H NORWAY								
I SAUDI ARABIA								
J UNITED ARAB EMIRATES								
K UNITED KINGDOM								
L UNITED STATES								
M VENEZUELA								
N OTHERS								
3 TOTAL CRUDE AND EQUIV. RECEIVED BY REFS (1+2)	2 132 272	2 488 442	2 654 914	240 054	282 588	258 280	247 430	268 839
A BY PIPELINE	2 035 800	2 326 896	2 541 479	231 365	274 314	241 907	220 609	259 478
B BY OTHER MEANS	96 472	161 546	113 435	8 689	8 274	16 373	26 821	9 361
4 OPENING INVENTORY CRUDE	63 280	56 924	63 280	41 737	34 929	56 924	43 678	40 960
5 CLOSING INVENTORY CRUDE	41 737	29 040	56 924	34 929	56 924	43 678	40 960	58 951
6 LOSSES & ADJUSTMENTS	- 760	2 382	-1 463	- 492	- 211	- 364	- 558	-2 886
7 CRUDE & EQUIV. CHARGED	2 154 575	2 513 944	2 662 733	247 354	260 804	271 890	250 706	253 734
A CONVENTIONAL CRUDE LIGHT	477 543	189 117	494 509	8 666	8 300	16 375	15 208	8 398
B CONVENTIONAL CRUDE HEAVY	1 677 032	2 324 827	2 168 224	238 688	252 504	255 515	235 498	245 336
C SYNTHETIC CRUDE OIL								
D CRUDE BITUMEN								
E CONDENSATE & PENTANES								
8 OTHER MATERIALS CHARGED	45 443	8 270	45 443					
A CRUDE TOPS	45 443	8 270	45 443					
B CRUDE BOTTOMS								
C LPG'S								
D NATURAL GAS								
E LUBES FOR REPROCESSING								
F OTHER FEEDSTOCKS								
9 TOTAL FEED CHARGED (7+8)	2 200 018	2 522 214	2 708 176	247 354	260 804	271 890	250 706	253 734
10 REFINERY LOSSES	-23 384	- 103 972	-56 407	-13 910	-19 113	-17 773	-18 814	-15 643
TOTAL, ALL PRODUCTS								
1 REFINERY PRODUCTION	2 223 402	2 626 186	2 764 583	261 264	279 917	289 663	269 520	269 377
4 TRANSFERS TO REFINERY FEEDSTOCKS	45 443	8 270	45 443					
5 IMPORTS	6 000	5 200	6 000					1 300
6 EXPORTS	391 819	635 764	537 862	80 080	65 963	57 330	101 329	96 300
7 INTERPROVINCIAL -IN-	2 278 845	2 467 478	2 728 854	218 072	231 937	199 913	187 441	209 820
8 INTERPROVINCIAL -OUT-	779 557	1 098 428	1 022 038	109 515	132 966	115 560	80 577	122 342
9 CLOSING INVENTORY	618 660	611 026	677 262	635 776	677 262	712 659	741 864	762 883
10 REC. FROM NON-REP. COS.	18 167	12 294	18 167			700	637	1 500
11 REC. FROM REP. COS.	623 917	713 397	731 880	55 231	52 732	48 759	43 511	37 126
12 DEL. TO REPORTING COS.	629 612	727 054	750 564	50 984	69 968	59 498	47 540	50 129
13 LOSSES & ADJUSTMENTS	64 572	82 227	85 924	21 707	- 355	4 947	11 884	8 075
14 OWN CONSUMPTION	20 565	21 644	23 783	2 044	1 174	1 398	1 859	2 567
15 DOMESTIC SALES	3 267 795	3 319 404	3 774 300	253 121	253 384	264 905	228 715	218 691

TABLEAU 1. APPROVISIONNEMENT ET UTILISATION, PRODUITS PETROLIERS, SASKATCHEWAN-T.N.O., OCTOBRE 1992

APR. 1992	MAY 1992	JUNE 1992	JULY 1992	AUG. 1992	SEP. 1992	OCT. 1992	OCT. 1991	
AVR. 1992	MAI 1992	JUIN 1992	JUI. 1992	AOUT 1992	SEP. 1992	OCT. 1992	OCT. 1991	METRES CUBES
278 163	236 899	70 267	282 535	291 510	282 613	271 906	260 861	ARRIVAGES DE PETROLE BRUT & EQUIV. DOMESTIQUE DE L'OUEST DU CANADA DE L'EST DU CANADA
278 163	236 899	70 267	282 535	291 510	282 613	271 906	260 861	A B
								TOTAL DES IMPORTATIONS DE BRUT ET D'EQUIVALENTE
								2
								ALGERIE
								A
								IRAN
								B
								IRAQ
								C
								KOWEIT
								D
								LYBIE
								E
								MEXIQUE
								F
								NIGERIA
								G
								NORVEGE
								H
								ARABIE SAOUDITE
								I
								EMIRATES ARABES UNIS
								J
								ROYAUME-UNI
								K
								ETATS UNIS
								L
								VENEZUELA
								M
								AUTRES
								N
278 163	236 899	70 267	282 535	291 510	282 613	271 906	260 861	TOTAL ARRIV. DE BRUT ET EQUIV. AUX RAFFS. (1+2)
269 414	218 581	56 589	258 547	276 289	265 183	260 299	251 678	PAR PIPE-LINE
8 749	18 318	13 678	23 988	15 221	17 430	11 607	9 183	A B
								PAR D'AUTRES MOYENS
58 951	87 049	75 841	81 258	75 967	61 554	50 220	34 781	STOCKS DE BRUT - DEBUT
87 049	75 841	81 258	75 967	61 554	50 220	29 040	41 737	STOCKS DE BRUT - FIN
1 395	- 225	-1 712	3 483	-1 328	584	3 993	2 798	PERTES ET RECTIFICATIONS
								6
248 670	248 332	66 562	284 343	307 251	293 363	289 093	251 107	BRUT & EQUIV. INTRODUIT
9 947	18 178	27 476	58 862	11 146	11 987	11 540	8 129	BRUT CONVENTIONEL LEGER
238 723	230 154	39 086	225 481	296 105	281 376	277 553	242 978	BRUT CONVENTIONEL LOURD
								PETROLE BRUT SYNTHETIQUE
								PETROLE BITUMINEUX LOURD
								CONDENSATS ET PENTANES
	8 270							AUTRES MAT. UTILISEES
	8 270							8
								PRODUITS DE DECANIMATION
								RESIDUS DE BRUT
								B
								CPL
								C
								GAZ NATUREL
								D
								LUBRIFIANTS RECYCLABLES
								E
								AUTRES CHARGES D'ALIMEN.
								F
248 670	256 602	66 562	284 343	307 251	293 363	289 093	251 107	TOTAL ALIMENTATION(7+8)
-8 152	-6 929	4 657	-3 930	-13 552	-8 718	-15 118	-12 057	PERTES EN RAFFINERIE
								10
256 822	263 531	61 905	288 273	320 803	302 081	304 211	263 164	TOTAL, TOUS LES PRODUITS PROD. DES RAFFINERIES
								1
	8 270							RETOUR POUR ALIMENTATION DES RAFFINERIES
100	100	1 000	900	1 100	400	300		4
75 762	33 454	36 581	43 254	44 263	71 380	74 111	50 923	IMPORTATIONS
198 302	282 256	256 043R	287 468	311 721R	306 166R	228 348	255 648	EXPORTATIONS
131 721	126 452	25 988	40 585	144 296	143 580	167 327	139 452	ENTREES INTER-PROVINCES
								7
715 824	686 214	590 924	691 338	739 534	691 045	611 026	618 660	SORTIES INTER-PROVINCES
272	8 270	213	302	400				8
55 985	72 035	74 074R	87 846	95 549R	102 657R	95 855	66 817	INVENTAIRE DE FERMETURE
58 882	66 981	72 077	88 426	96 971	97 247	89 303	69 850	ARRIV. SOC. NON-DECLAR.
								10
-2 848	4 035	2 571	17 121	1 511	21 553	13 378	68	ARRIV. DES SOC. DECLAR.
2 235	2 110	2 163	2 283	2 490	2 681	1 858	2 024	EXPED. AUX SOC. DECLAR.
								11
292 788	414 500	349 145	372 706	391 846	423 352	362 756	346 551	PERTES & RECTIFICATIONS
								13
								AUTO CONSOMMATION
								14
								VENTES INTERIEURES
								15

TABLE 1. SUPPLY AND DISPOSITION OF PETROLEUM PRODUCTS, SASKATCHEWAN-N.W.T., OCTOBER 1992

CUBIC METRES	CUM. 1991	CUM. 1992	YEAR 1991	NOV. 1991	DEC. 1991	JAN. 1992	FEB. 1992	MAR. 1992
	CUM. 1991	CUM. 1992	ANN. 1991	NOV. 1991	DEC. 1991	JAN. 1992	FEV. 1992	MARS 1992
PROPANE & PROPANE MIXES								
1 PRODUCTION	40 332	49 589	49 480	4 026	5 122	5 469	5 072	4 877
2 INTERPRODUCT TRANSFERS	-2 261	6	-2 261				6	
A. OF WHICH TO PETROCHEMS								
3 NET PRODUCTION	38 071	49 595	47 219	4 026	5 122	5 469	5 078	4 877
4 TRANSFERS TO REF. FEED.								
5 IMPORTS								
6 EXPORTS	636	2 429	1 228	352	240	119	108	32
7 INTERPROVINCIAL -IN-	16	332	16				57	43
8 INTERPROVINCIAL -OUT-		48						
9 CLOSING INVENTORY	10 977	767	12 526	12 736	12 526	12 827	13 598	12 933
10 REC. FROM NON-REP. COS.	126		126					
11 REC. FROM REP. COS.								
12 TO REPORTING COS.								
13 LOSSES & ADJUSTMENTS	3 297	2 972	3 606	85	224	- 382	360	738
14 OWN CONSUMPTION	364	236	364					
15 DOMESTIC SALES	27 905	56 001	34 603	1 830	4 868	5 431	3 896	4 815
16 TOTAL EXPORT(N.E.B.145)	1 225 578	748 918	1 511 784	157 308	128 898	128 278	130 357	118 121
BUTANE & BUTANE MIXES								
1 PRODUCTION	62 571	85 664	75 997	5 791	7 635	9 008	8 394	9 263
2 INTERPRODUCT TRANSFERS	-40 342	-54 755	-59 675	-10 633	-8 700	-9 864	-9 020	-8 236
A. OF WHICH TO PETROCHEMS								
3 NET PRODUCTION	22 229	30 909	16 322	-4 842	-1 065	- 856	- 626	1 027
4 TRANSFERS TO REF. FEED.								
5 IMPORTS								
6 EXPORTS	598		598					
7 INTERPROVINCIAL -IN-								
8 INTERPROVINCIAL -OUT-								
9 CLOSING INVENTORY	14 190	18 061	7 815	8 941	7 815	6 821	3 564	3 946
10 REC. FROM NON-REP. COS.								
11 REC. FROM REP. COS.								
12 TO REPORTING COS.								
13 LOSSES & ADJUSTMENTS	2 423	1 238	2 772	288	61	138	179	575
14 OWN CONSUMPTION	556	1 235	556					
15 DOMESTIC SALES	14 213	18 190	14 332	119			2 452	70
16 TOTAL EXPORT(N.E.B.145)	57 978	21 633	95 419	18 130	19 311	13 621	4 205	1 213
PETRO-CHEM FEEDSTOCKS								
1 PRODUCTION								
2 INTERPRODUCT TRANSFERS								
A. OF WHICH ENERGY BACKFLOWS								
3 NET PRODUCTION								
4 TRANSFERS TO REF. FEED.								
5 IMPORTS								
6 EXPORTS								
7 INTERPROVINCIAL -IN-	383		383					
8 INTERPROVINCIAL -OUT-								
9 CLOSING INVENTORY								
10 REC. FROM NON-REP. COS.								
11 REC. FROM REP. COS.								
12 TO REPORTING COS.								
13 LOSSES & ADJUSTMENTS								
14 OWN CONSUMPTION								
15 DOMESTIC SALES	383		383					
NAPHTHA SPECIALTIES								
1 PRODUCTION								
2 INTERPRODUCT TRANSFERS	278	190	320	32	10	95	27	33
3 NET PRODUCTION	278	190	320	32	10	95	27	33
4 TRANSFERS TO REF. FEED.								
5 IMPORTS								
6 EXPORTS								
7 INTERPROVINCIAL -IN-	3 019	2 294	3 512	219	274	255	175	378
8 INTERPROVINCIAL -OUT-		29						
9 CLOSING INVENTORY	804	882	818	784	818	906	988	1 026
10 REC. FROM NON-REP. COS.								
11 REC. FROM REP. COS.	34	195	34					
12 TO REPORTING COS.								
13 LOSSES & ADJUSTMENTS	- 272	15	- 202	46	24	-19	-37	76
14 OWN CONSUMPTION	11		11					
15 DOMESTIC SALES	3 312	2 571	3 763	225	226	281	157	297

TABLEAU 1. APPROVISIONNEMENT ET UTILISATION, PRODUITS PETROLIERS, SASKATCHEWAN-T.N.O., OCTOBRE 1992

APR. 1992	MAY 1992	JUNE 1992	JULY 1992	AUG. 1992	SEP. 1992	OCT. 1992	OCT. 1991	
AVR. 1992	MAI 1992	JUIN 1992	JUI. 1992	AOUT 1992	SEP. 1992	OCT. 1992	OCT. 1991	METRES CUBES
								PROPANE & MEL DE PROPANE
5 820	6 262		4 822	6 914	5 045	5 308	4 468	PRODUCTION 1
								ECHANGES INTER-PRODUITS 2
5 820	6 262		4 822	6 914	5 045	5 308	4 468	PORTION POUR PETROCHIM. A. 3
								PRODUCTION NETTE
								RETOUR POUR ALIMENT. 4
36					1 433	701		IMPORTATIONS 5
46	29	32	43		41	41		EXPORTATIONS 6
				48				ENTREES INTER-PROVINCES 7
8 861	10 919	8 358	9 710	8 644	3 473	767	10 977	SORTIES INTER-PROVINCES 8
								INVENTAIRE DE FERMETURE 9
								ARRIV. SOC. NON-DECLAR. 10
367	481	157	339	461	367	84	158	ARRIV. DES SOC. DECLAR. 11
52	184							EXPED. AUX SOC. DECLAR. 12
9 483	3 568	2 436	3 174	7 471	8 457	7 270	4 297	PERTES & RECTIFICATIONS 13
								AUTO CONSOMMATION 14
131 702	124 285	116 175						VENTES INTERIEURES 15
								TOTAL EXPORT(O.N.E.145) 16
								BUTANE ET MEL DE BUTANE
10 394	11 161	310	9 940	11 443	7 883	7 868	6 933	PRODUCTION 1
-4 611	-1 613	-1 015	-2 516	-4 212	-5 366	-8 302	-8 271	ECHANGES INTER-PRODUITS 2
5 783	9 548	- 705	7 424	7 231	2 517	- 434	-1 338	PORTION POUR PETROCHIM. A. 3
								PRODUCTION NETTE
								RETOUR POUR ALIMENT. 4
								IMPORTATIONS 5
							598	EXPORTATIONS 6
								ENTREES INTER-PROVINCES 7
								SORTIES INTER-PROVINCES 8
9 654	18 025	17 412	24 749	26 061	22 550	18 061	14 190	INVENTAIRE DE FERMETURE 9
								ARRIV. SOC. NON-DECLAR. 10
								ARRIV. DES SOC. DECLAR. 11
- 127	144	-92	87	202	288	- 156	139	EXPED. AUX SOC. DECLAR. 12
202	1 033							PERTES & RECTIFICATIONS 13
								AUTO CONSOMMATION 14
				5 717	5 740	4 211	597	VENTES INTERIEURES 15
	1 656	938						TOTAL EXPORT(O.N.E.145) 16
								CHARGES PETROCHIMIQUES
								PRODUCTION 1
								ECHANGES INTER-PRDDUITS 2
								DONT LE RENVOI DES
								PRODUITS ENERGETIQUES A. 3
								PRODUCTION NETTE
								RETOUR POUR ALIMENT. 4
								IMPORTATIONS 5
								EXPORTATIONS 6
							56	ENTREES INTER-PROVINCES 7
								SORTIES INTER-PROVINCES 8
								INVENTAIRE DE FERMETURE 9
								ARRIV. SOC. NON-DECLAR. 10
								ARRIV. DES SOC. DECLAR. 11
								EXPED. AUX SOC. DECLAR. 12
								PERTES & RECTIFICATIONS 13
								AUTO CONSOMMATION 14
							56	VENTES INTERIEURES 15
								PROD SPECIAUX BASE/NAPH
								PRODUCTION 1
35							34	ECHANGES INTER-PRODUITS 2
35							34	PRODUCTION NETTE 3
								RETOUR POUR ALIMENT. 4
								IMPORTATIONS 5
								EXPORTATIONS 6
115	212	202	225	249	174	309	350	ENTREES INTER-PROVINCES 7
29								SORTIES INTER-PROVINCES 8
								INVENTAIRE DE FERMETURE 9
875	951	785	832	868	744	882	804	ARRIV. SOC. NON-DECLAR. 10
	32	35	38	25	38	27		ARRIV. DES SOC. DECLAR. 11
								EXPED. AUX SOC. DECLAR. 12
36	-68	92	-33	-5	70	-97	26	PERTES & RECTIFICATIONS 13
								AUTO CONSOMMATION 14
236	236	311	249	243	266	295	379	VENTES INTERIEURES 15

TABLE 1. SUPPLY AND DISPOSITION OF PETROLEUM PRODUCTS, SASKATCHEWAN-N.W.T., OCTOBER 1992

CUBIC METRES	CUM. 1991	CUM. 1992	YEAR 1991	NOV. 1991	DEC. 1991	JAN. 1992	FEB. 1992	MAR. 1992
	CUM. 1991	CUM. 1992	ANN. 1991	NOV. 1991	DEC. 1991	JAN. 1992	FEB. 1992	MARS 1992
AVIATION GASOLINE								
1 PRODUCTION	41	1	42				2	
2 INTERPRODUCT TRANSFERS	- 505	- 259	- 520	-15	1	-3	-1	-7
3 NET PRODUCTION	464	258	478	-15	1	-3	1	-7
4 TRANSFERS TO REF. FEED.								
5 IMPORTS								
6 EXPORTS								
7 INTERPROVINCIAL -IN-	17 560	20 129	18 460	375	525	402	457	725
8 INTERPROVINCIAL -OUT-	5	51	5					1
9 CLOSING INVENTORY	4 492	3 860	4 086	4 283	4 086	3 934	3 802	3 651
10 REC. FROM NON-REP. COS.								
11 REC. FROM REP. COS.								
12 TO REPORTING COS.								
13 LOSSES & ADJUSTMENTS	7 094	7 275	7 150	9	47	-9	27	190
14 OWN CONSUMPTION								
15 DOMESTIC SALES	12 388	12 771	13 624	560	676	560	563	678
MOTOR GASOLINE								
1 PRODUCTION	812 792	991 069	1 010 101	93 230	104 079	122 162	111 821	105 440
2 INTERPRODUCT TRANSFERS	-60 098	-97 244	-76 125	-20 077	4 050	-19 882	-22 054	-21 161
3 NET PRODUCTION	752 694	893 825	933 976	73 153	108 129	102 280	89 767	84 279
4 TRANSFERS TO REF. FEED.								
5 IMPORTS	2 300	200	2 300					
6 EXPORTS	66 108	93 205	81 787	8 135	7 544	6 905	7 485	10 009
7 INTERPROVINCIAL -IN-	986 839	997 897	1 181 501	79 402	115 260	100 965	89 583	86 469
8 INTERPROVINCIAL -OUT-	244 584	330 975	309 143	21 632	42 927	34 462	37 708	30 214
9 CLOSING INVENTORY	172 079	185 818	175 638	158 635	175 638	207 171	229 425	236 024
10 REC. FROM NON-REP. COS.								
11 REC. FROM REP. COS.	362 907	496 252	429 932	33 091	33 934	32 273	31 778	29 116
12 TO REPORTING COS.	390 123	492 673	474 456	33 174	51 159	39 193	36 272	32 289
13 LOSSES & ADJUSTMENTS	9 729	30 637	17 314	4 399	3 186	4 971	2 862	6 485
14 OWN CONSUMPTION	30		32	2				
15 DOMESTIC SALES	1 412 354	1 430 504	1 679 606	131 748	135 504	118 454	104 547	114 268
SALES BY GRADE:								
16 PREMIUM	78 626	82 017	95 145	7 433	9 086	7 505	5 968	6 435
17 MID GRADE	29 698	32 371	36 038	2 818	3 522	2 509	1 924	2 650
18 REGULAR NO-LEAD	1 302 663	1 316 113	1 547 056	121 497	122 896	108 440	96 655	105 183
19 REGULAR LEADED	1 367	3	1 367					
20 RETAIL SALES OF MOGAS	902 373	948 951	1 080 394	87 757	90 264	77 211	68 093	74 427
AV-TURBO FUEL KERO TYPE								
1 PRODUCTION								
2 INTERPRODUCT TRANSFERS	-7 611	-11 140	-7 682	-3	-68	- 256	-7	-3
3 NET PRODUCTION	-7 611	-11 140	-7 682	-3	-68	- 256	-7	-3
4 TRANSFERS TO REF. FEED.								
5 IMPORTS								
6 EXPORTS								
7 INTERPROVINCIAL -IN-	96 389	87 073	115 388	15 628	3 371	4 022	3 096	3 776
8 INTERPROVINCIAL -OUT-	2 474	2 127	14 640	144	12 022	196	121	376
9 CLOSING INVENTORY	47 278	44 790	44 242	57 797	44 242	42 894	40 722	39 199
10 REC. FROM NON-REP. COS.								
11 REC. FROM REP. COS.		172						
12 TO REPORTING COS.								
13 LOSSES & ADJUSTMENTS	1 423	1 241	1 243	132	- 312	159	266	107
14 OWN CONSUMPTION								
15 DOMESTIC SALES	81 959	71 845	91 937	4 830	5 148	4 759	4 874	4 813
AV-TURBO FUEL NAPH TYPE								
1 PRODUCTION	10 120	12 577	15 540	4 592	828		1 283	5 138
2 INTERPRODUCT TRANSFERS	- 431	2 569	10 576	3 108	7 899	- 282	- 181	5 556
3 NET PRODUCTION	9 689	15 146	26 116	7 700	8 727	- 282	1 102	10 694
4 TRANSFERS TO REF. FEED.								
5 IMPORTS								
6 EXPORTS	61 535	88 370	79 355	8 109	9 711	8 002	9 455	9 221
7 INTERPROVINCIAL -IN-	112 775	148 156	137 985	18 295	6 915	17 277	13 367	22 904
8 INTERPROVINCIAL -OUT-	13 457	18 120	14 661	780	424	4 893	707	1 239
9 CLOSING INVENTORY	37 128	38 177	49 481	48 685	49 481	43 442	41 504	57 307
10 REC. FROM NON-REP. COS.								
11 REC. FROM REP. COS.	1 113	76	1 198		85			
12 TO REPORTING COS.	1 113		1 113					
13 LOSSES & ADJUSTMENTS	9	2 120	385	275	101	4 487	455	451
14 OWN CONSUMPTION								
15 DOMESTIC SALES	52 335	66 072	62 304	5 274	4 695	5 652	5 790	6 884

TABLEAU 1. APPROVISIONNEMENT ET UTILISATION, PRODUITS PETROLIERS, SASKATCHEWAN-T.N.O., OCTOBRE 1992

APR. 1992	MAY 1992	JUNE 1992	JULY 1992	AUG. 1992	SEP. 1992	OCT. 1992	OCT. 1991	
AVR. 1992	MAI 1992	JUIN 1992	JUI. 1992	AOUT 1992	SEP. 1992	OCT. 1992	OCT. 1991	METRES CUBES
								ESSENCE D'AVIATION
		-5	4					PRODUCTION
-3	-7	-3	-2	-1	- 226	-6	-22	ECHANGES INTER-PRODUITS
-3	-7	-8	2	-1	- 226	-6	-22	PRODUCTION NETTE
								RETOUR POUR ALIMENT.
								IMPORTATIONS
								EXPORTATIONS
741	3 987	3 226	3 493	3 951	2 472	675	907	ENTREES INTER-PROVINCES
		1				49		SORTIES INTER-PROVINCES
								INVENTAIRE DE FERMETURE
								ARRIV. SOC. NON-DECLAR.
3 762	6 287	7 045	8 505	6 719	7 492	3 860	4 492	ARRIV. DES SOC. DECLAR.
								EXPED. AUX SOC. DECLAR.
								PERTES & RECTIFICATIONS
-98	25	79	23	3 535	74	3 429	-11	AUTO CONSOMMATION
								VENTES INTERIEURES
725	1 430	2 380	2 012	2 201	1 399	823	1 054	
								ESSENCE POUR MOTEURS
								PRODUCTION
100 489	110 186	9 604	105 987	123 109	95 348	106 923	97 246	ECHANGES INTER-PRODUITS
-3 841	1 686	4 138	-6 317	-7 141	-11 912	-10 760	-18 994	PRODUCTION NETTE
96 648	111 872	13 742	99 670	115 968	83 436	96 163	78 252	
								RETOUR POUR ALIMENT.
								IMPORTATIONS
								EXPORTATIONS
9 753	8 642	9 513	9 132	11 202	11 438	9 126	7 217	ENTREES INTER-PROVINCES
85 911	101 740	96 222	129 025	126 887	96 034R	85 061	109 989	SORTIES INTER-PROVINCES
40 571	40 920	10 880	23 559	64 702	22 618	25 341	24 256	
								INVENTAIRE DE FERMETURE
								ARRIV. SOC. NON-DECLAR.
233 677	236 274	180 153	210 726	209 500	182 513	185 818	172 079	ARRIV. DES SOC. DECLAR.
								EXPED. AUX SOC. DECLAR.
39 539	45 712	48 389	70 535	69 404	74 220R	55 286	40 375	PERTES & RECTIFICATIONS
34 482	40 438	49 137	66 895	72 638	70 096	51 233	45 030	AUTO CONSOMMATION
								VENTES INTERIEURES
-2 667	3 043	742	6 496	-4 317	12 484	538	1 051	
								VENTES PAR CATEGORIE:
								SUPER
162 306	163 684	164 202	162 675	169 360	164 041	166 967	164 540	INTERMEDIAIRE
								ORDINAIRE SANS PLOMB
7 808	8 899	8 048	9 124	13 011	8 066	7 153	8 673	ORDINAIRE AVEC PLOMB
2 591	2 719	2 435	4 403	6 975	3 739	2 426	3 038	VENTES NETTES AU DETAIL
131 907	152 064	133 718	149 148	149 374	152 236	137 388	132 829	
								CARBUREACTEUR-TYPE KERO
								PRODUCTION
-2 141	-23	- 812	-3 086	-2 325	- 308	-2 179	- 961	ECHANGES INTER-PRODUITS
-2 141	-23	- 812	-3 086	-2 325	- 308	-2 179	- 961	PRODUCTION NETTE
								RETOUR POUR ALIMENT.
								IMPORTATIONS
								EXPORTATIONS
3 328	3 734	13 431	12 629	17 606	19 500	5 951	7 608	ENTREES INTER-PROVINCES
158	139	228	250	230	258	171	267	SORTIES INTER-PROVINCES
								INVENTAIRE DE FERMETURE
								ARRIV. SOC. NON-DECLAR.
35 037	33 031	34 543	29 091	37 979	49 302	44 790	47 278	ARRIV. DES SOC. DECLAR.
								EXPED. AUX SOC. DECLAR.
								PERTES & RECTIFICATIONS
								AUTO CONSOMMATION
119	58	71	172	213	28	48	112	VENTES INTERIEURES
5 072	5 520	10 808	14 573	5 778	7 583	8 065	8 428	
								CARBUREACTEUR-TYPE NAPHTE
								PRODUCTION
2 789	2 773		594	-5 216	- 256	- 269	- 472	ECHANGES INTER-PRODUITS
1	4 006	- 587	- 203	-5 216	- 256	- 269	- 472	PRODUCTION NETTE
2 790	6 779	- 587	391					
								RETOUR POUR ALIMENT.
								IMPORTATIONS
								EXPORTATIONS
10 732	9 053	8 787	8 853	8 584	7 870	7 813	7 771	ENTREES INTER-PROVINCES
12 279	10 238	19 698	11 584	10 174	20 837	9 798	17 047	SORTIES INTER-PROVINCES
1 440	4 967	1 311	787	928	692	1 156	1 993	
								INVENTAIRE DE FERMETURE
								ARRIV. SOC. NON-DECLAR.
54 283	51 308	52 860	45 486	38 335	41 608	38 177	37 128	ARRIV. DES SOC. DECLAR.
	76							EXPED. AUX SOC. DECLAR.
								PERTES & RECTIFICATIONS
								AUTO CONSOMMATION
717	208	- 221	2 183	-6 141	1 040	-1 059	-1 735	VENTES INTERIEURES
5 204	5 840	7 682	7 526	8 738	7 706	5 050	5 865	

TABLE 1. SUPPLY AND DISPOSITION OF PETROLEUM PRODUCTS, SASKATCHEWAN-N.W.T., OCTOBER 1992

CUBIC METRES	CUM. 1991	CUM. 1992	YEAR 1991	NOV. 1991	DEC. 1991	JAN. 1992	FEB. 1992	MAR. 1992
	CUM. 1991	CUM. 1992	ANN. 1991	NOV. 1991	DEC. 1991	JAN. 1992	FEV. 1992	MARS 1992
STOVE OIL KEROSENE								
1 PRODUCTION	247 726	298 706	340 142	44 388	48 028	42 768	34 598	35 127
2 INTERPRODUCT TRANSFERS	- 190 037	- 211 354	- 265 489	-34 810	-40 642	-38 343	-21 511	-18 517
3 NET PRODUCTION	57 689	87 352	74 653	9 578	7 386	4 425	13 887	16 610
4 TRANSFERS TO REF. FEED.								
5 IMPORTS								
6 EXPORTS								
7 INTERPROVINCIAL -IN-	22 367	22 310	23 109	656	86	1 957	100	63
8 INTERPROVINCIAL -OUT-	8 675	28 727	12 690	1 406	2 609	2 317	5 249	6 195
9 CLOSING INVENTORY	36 318	22 159	38 404	39 332	38 404	36 793	33 798	34 820
10 REC. FROM NON-REP. COS.								
11 REC. FROM REP. COS.	88	741	88			423		
12 TO REPORTING COS.	2 094	431	2 103		9	30	146	204
13 LOSSES & ADJUSTMENTS	-7 604	1 254	-7 607	-12	9	161	- 373	1 585
14 OWN CONSUMPTION	25		25					
15 DOMESTIC SALES	78 205	96 236	89 804	5 826	5 773	5 908	11 160	7 667
DIESEL FUEL OIL								
1 PRODUCTION	594 777	695 702	724 574	62 958	66 839	57 462	68 696	69 016
2 INTERPRODUCT TRANSFERS	-56 111	- 162 225	-82 824	-17 578	-9 135	-22 632	-56 547	-40 309
3 NET PRODUCTION	538 666	533 477	641 750	45 380	57 704	34 830	12 149	28 707
4 TRANSFERS TO REF. FEED.								
5 IMPORTS	1 300	200	1 300					
6 EXPORTS	68 100	146 561	84 346	8 569	7 677	8 267	7 717	14 026
7 INTERPROVINCIAL -IN-	797 218	954 317	930 390	73 251	59 921	60 558	65 968	79 744
8 INTERPROVINCIAL -OUT-	155 607	263 049	174 603	8 448	10 548	12 797	12 853	37 930
9 CLOSING INVENTORY	136 118	109 844	179 820	153 608	179 820	190 621	190 376	185 691
10 REC. FROM NON-REP. COS.								
11 REC. FROM REP. COS.	244 832	214 098	285 380	21 850	18 698	16 063	11 698	8 005
12 TO REPORTING COS.	234 210	232 026	270 787	17 794	18 783	20 272	11 086	16 970
13 LOSSES & ADJUSTMENTS	-18 173	13 541	-13 169	5 843	- 839	-2 916	3 667	-1 198
14 OWN CONSUMPTION	5		5					
15 DOMESTIC SALES	1 168 459	1 116 891	1 324 738	82 337	73 942	62 230	54 737	53 413
LIGHT FUEL OIL (#2 & 3)								
1 PRODUCTION								
2 INTERPRODUCT TRANSFERS	67 469	78 661	75 862	9 109	- 716	13 720	24 808	15 886
3 NET PRODUCTION	67 469	78 661	75 862	9 109	- 716	13 720	24 808	15 886
4 TRANSFERS TO REF. FEED.								
5 IMPORTS		400						
6 EXPORTS								
7 INTERPROVINCIAL -IN-	99 808	63 532	126 076	12 313	13 955	6 755	5 014	2 875
8 INTERPROVINCIAL -OUT-	65 575	21 192	81 104	498	15 031	791	527	9 247
9 CLOSING INVENTORY	26 764	33 406	15 177	33 946	15 177	13 415	12 706	9 771
10 REC. FROM NON-REP. COS.								
11 REC. FROM REP. COS.	482	1 171	787	290	15		35	5
12 TO REPORTING COS.	45	212	75	15	15		35	5
13 LOSSES & ADJUSTMENTS	11 192	23 801	17 986	2 959	3 835	7 257	4 330	211
14 OWN CONSUMPTION	17		17					
15 DOMESTIC SALES	90 021	80 330	114 221	11 058	13 142	14 189	25 674	12 238
HEAVY FUEL OIL (#4,5 & 6)								
1 PRODUCTION	57 185	48 923	66 825	5 392	4 248	4 679	4 159	1 836
2 INTERPRODUCT TRANSFERS	- 801	-5 984	- 871	-48	-22	-88		
3 NET PRODUCTION	56 384	42 939	65 954	5 344	4 226	4 591	4 159	1 836
4 TRANSFERS TO REF. FEED.								
5 IMPORTS								
6 EXPORTS	23 875	17 802	29 535	2 664	2 996	1 769	288	472
7 INTERPROVINCIAL -IN-	21 633	50 264	64 664	13 798	29 233	5 113	5 961	6 163
8 INTERPROVINCIAL -OUT-	12 366	3 215	45 051	8 309	24 376			
9 CLOSING INVENTORY	14 669	11 144	12 314	14 641	12 314	12 622	12 872	12 385
10 REC. FROM NON-REP. COS.								
11 REC. FROM REP. COS.								
12 TO REPORTING COS.								
13 LOSSES & ADJUSTMENTS	6 539	6 440	7 289	353	397	- 192	191	- 196
14 OWN CONSUMPTION	9 066	12 886	11 657	1 537	1 054	1 184	1 509	1 758
15 DOMESTIC SALES	26 522	54 030	39 792	6 307	6 963	6 635	7 882	6 452

TABLEAU 1. APPROVISIONNEMENT ET UTILISATION, PRODUITS PETROLIERS, SASKATCHEWAN-T.N.O., OCTOBRE 1992

APR. 1992	MAY 1992	JUNE 1992	JULY 1992	AUG. 1992	SEP. 1992	OCT. 1992	OCT. 1991		METRES CUBES
AVR. 1992	MAI 1992	JUIN 1992	JUI. 1992	AOUT 1992	SEP. 1992	OCT. 1992	OCT. 1991		
29 043	22 538	1 980	19 592	26 976	36 859	49 225	43 283	PRODUCTION	1
-18 093	-18 407	-3 171	-6 566	-13 355	-26 640	-46 751	-43 885	ECHANGES INTER-PRODUITS	2
10 950	4 131	-1 191	13 026	13 621	10 219	2 474	- 602	PRODUCTION NETTE	3
								RETOUR POUR ALIMENT.	4
								IMPORTATIONS	5
								EXPORTATIONS	6
								ENTREES INTER-PROVINCES	7
								SORTIES INTER-PROVINCES	8
11	5	23	5 641	7 840	6 538	132	1 892	INVENTAIRE DE FERMETURE	9
1 780	7 387	3 681	37	34	672	1 375	1 782	ARRIV. SOC. NON-DECLAR.	10
34 072	26 206	22 229	22 483	25 514	25 795	22 159	36 318	ARRIV. DES SOC. DECLAR.	11
	5	34	33	36	75	135	51	EXPED. AUX SOC. DECLAR.	12
35						16	51		
-3 011	396	-2 541	- 579	6 295	- 606	-73	110	PERTES & RECTIFICATIONS	13
								AUTO CONSOMMATION	14
12 905	4 224	1 703	18 988	12 137	16 485	5 059	6 261	VENTES INTERIEURES	15
								CARBURANT DIESEL	
77 426	84 598	7 672	92 880	80 351	81 930	75 671	65 791	PRODUCTION	1
-4 112	12 890	-1 292	3 732	-21 274	-21 249	-11 432	1 493	ECHANGES INTER-PRODUITS	2
73 314	97 488	6 380	96 612	59 077	60 681	64 239	67 284	PRODUCTION NETTE	3
								RETOUR POUR ALIMENT.	4
								IMPORTATIONS	5
								EXPORTATIONS	6
								ENTREES INTER-PROVINCES	7
								SORTIES INTER-PROVINCES	8
23 621	14 126	13 582	18 690	15 437	16 193	14 902	8 986	INVENTAIRE DE FERMETURE	9
78 900	141 756	95 535R	83 536	99 696R	143 263R	105 361	83 055	ARRIV. SOC. NON-DECLAR.	10
22 905	35 659	5 803	12 408	15 060	55 697	51 937	19 993	ARRIV. DES SOC. DECLAR.	11
186 926	181 655	139 338	164 564	167 319	167 606	109 844	136 118	EXPED. AUX SOC. DECLAR.	12
15 583	26 210	25 616R	17 240	26 083R	28 324R	39 276	26 193		
23 499	26 537	22 937	21 528	24 161	27 055	37 981	24 768		
-36	- 582	151	7 670	-3 751	3 723	6 813	-10 432	PERTES & RECTIFICATIONS	13
								AUTO CONSOMMATION	14
96 573	194 985	127 375	111 966	131 294	149 313	135 005	141 530	VENTES INTERIEURES	15
								MAZOUT LEGER (NOS 2 & 3)	
7 724	1 120	2 877	-7 417	2 048	4 259	13 636	8 338	PRODUCTION	1
7 724	1 120	2 877	-7 417	2 048	4 259	13 636	8 338	ECHANGES INTER-PRODUITS	2
								PRODUCTION NETTE	3
								RETOUR POUR ALIMENT.	4
								IMPORTATIONS	5
								EXPORTATIONS	6
								ENTREES INTER-PROVINCES	7
								SORTIES INTER-PROVINCES	8
9 578	68	7 178	14 975	12 985	-2 588	6 692	26 007	INVENTAIRE DE FERMETURE	9
9 774	13	90	22	7	436	285	22 303	ARRIV. SOC. NON-DECLAR.	10
7 960	5 713	10 469	17 796	31 110	23 412	33 406	26 764	ARRIV. DES SOC. DECLAR.	11
	5				94	1 131	198	EXPED. AUX SOC. DECLAR.	12
3 367	539	3 489	-1 116	-31	3 847	1 928	2 451	PERTES & RECTIFICATIONS	13
								AUTO CONSOMMATION	14
5 992	2 878	1 720	1 425	2 043	4 992	9 179	8 996	VENTES INTERIEURES	15
								MAZOUT LOURD(NOS 4,5 & 6)	
3 832	3 208	4 340	8 471	10 542	4 776	3 080	5 836	PRODUCTION	1
- 191	- 642		-2 394	22	- 189	-2 502	- 653	ECHANGES INTER-PRODUITS	2
3 641	2 566	4 340	6 077	10 564	4 587	578	5 183	PRODUCTION NETTE	3
								RETOUR POUR ALIMENT.	4
								IMPORTATIONS	5
								EXPORTATIONS	6
								ENTREES INTER-PROVINCES	7
								SORTIES INTER-PROVINCES	8
872	385		2 484	2 713	4 749	4 070	1 139	INVENTAIRE DE FERMETURE	9
704	8 773	1 026	3 726	13 115	619	5 064	486	ARRIV. SOC. NON-DECLAR.	10
12 719	13 129	14 845	14 139	20 773	215	3 000		ARRIV. DES SOC. DECLAR.	11
								EXPED. AUX SOC. DECLAR.	12
- 385	- 304	- 161	1 182	4 177	215	1 913	1 133	PERTES & RECTIFICATIONS	13
1 448	460	1 094	1 145	1 177	2 012	1 099	1 567	AUTO CONSOMMATION	14
2 076	10 388	2 717	5 698	8 978	2 100	1 104	3 721	VENTES INTERIEURES	15

TABLE 1. SUPPLY AND DISPOSITION OF PETROLEUM PRODUCTS, SASKATCHEWAN-N.W.T., OCTOBER 1992

CUBIC METRES	CUM. 1991	CUM. 1992	YEAR 1991	NOV. 1991	DEC. 1991	JAN. 1992	FEB. 1992	MAR. 1992
	CUM. 1991	CUM. 1992	ANN. 1991	NOV. 1991	DEC. 1991	JAN. 1992	FEV. 1992	MARS 1992
ASPHALT								
1 PRODUCTION	100 025	79 476	100 025					
2 INTERPRODUCT TRANSFERS	1 837	3 493	1 918	48	33			
5 IMPORTS	2 400	4 300	2 400					1 300
6 EXPORTS	13 489	13 516	13 489					
7 INTERPROVINCIAL -IN-	73 440	79 810	73 795	307	48	27		156
8 INTERPROVINCIAL -OUT-	7 452	11 345	7 454	2				
9 CLOSING INVENTORY	25 616	16 158	25 722	25 647	25 722	25 722	25 722	25 722
10 REC. FROM NON-REP. COS.								
11 REC. FROM REP. COS.	92		92					
12 TO REPORTING COS.								
13 LOSSES & ADJUSTMENTS	594	- 444	543	15	-66	-27		
14 OWN CONSUMPTION								
15 DOMESTIC SALES	134 690	152 226	135 069	307	72	54		1 456
COKE								
1 PRODUCTION	91 236	87 012	113 127	10 281	11 610	9 862	11 137	7 868
2 INTERPRODUCT TRANSFERS								
5 IMPORTS		100						
6 EXPORTS		48 064	2 933	2 933				
7 INTERPROVINCIAL -IN-								
8 INTERPROVINCIAL -OUT-								
9 CLOSING INVENTORY		16 531	18 958		18 958		7 584	15 313
10 REC. FROM NON-REP. COS.								
11 REC. FROM REP. COS.								
12 TO REPORTING COS.								
13 LOSSES & ADJUSTMENTS	48 806	-8 680	48 806	7 348	-7 348	-8 680		
14 OWN CONSUMPTION								
15 DOMESTIC SALES	42 430	50 155	42 430			37 500	3 553	139
LUBE OILS & GREASES								
1 PRODUCTION								
2 INTERPRODUCT TRANSFERS	3	- 104	-25	1	-29	-1	1	-10
4 TRANSFERS TO REF. FEED.								
5 IMPORTS								
6 EXPORTS								
7 INTERPROVINCIAL -IN-	34 761	36 215	40 123	3 049	2 313	2 419	2 779	5 513
8 INTERPROVINCIAL -OUT-	1 409	577	1 546	132	5	25	37	27
9 CLOSING INVENTORY	7 121	8 757	7 241	7 347	7 241	7 206	7 282	8 949
10 REC. FROM NON-REP. COS.	3 204	4 024	3 204			700	637	1 500
11 REC. FROM REP. COS.	652	1	652					
12 TO REPORTING COS.	24	18	27	1	2	3	1	2
13 LOSSES & ADJUSTMENTS	1 508	932	1 549	12	29	4	2	-68
14 OWN CONSUMPTION	1		1					
15 DOMESTIC SALES	35 955	37 093	40 988	2 679	2 354	3 121	3 301	5 375
STILL GAS								
1 PRODUCTION	10 430	7 287	11 055	505	120	214	350	809
2 INTERPRODUCT TRANSFERS								
9 CLOSING INVENTORY								
11 REC. FROM REP. COS.								
12 TO REPORTING COS.								
13 LOSSES & ADJUSTMENTS								
14 OWN CONSUMPTION	10 430	7 287	11 055	505	120	214	350	809
15 DOMESTIC SALES								
OTHER PRODUCTS								
1 PRODUCTION	196 167	270 180	257 675	30 101	31 407	38 039	24 008	30 003
2 INTERPRODUCT TRANSFERS	288 610	458 146	406 796	70 866	47 320	77 536	84 479	66 768
4 TRANSFERS TO REF. FEED.	45 443	8 270	45 443					
5 IMPORTS								
6 EXPORTS	157 478	223 817	244 591	49 318	37 795	32 268	76 276	62 540
7 INTERPROVINCIAL -IN-	12 637	5 149	13 452	779	36	163	884	1 011
8 INTERPROVINCIAL -OUT-	267 953	418 973	361 141	68 164	25 024	60 079	23 375	37 113
9 CLOSING INVENTORY	85 106	100 672	85 020	69 394	85 020	108 285	117 921	116 146
10 REC. FROM NON-REP. COS.	14 837	8 270	14 837					
11 REC. FROM REP. COS.	13 717	863	13 717					
12 TO REPORTING COS.	2 003	1 522	2 003					659
13 LOSSES & ADJUSTMENTS	-1 993	- 115	-1 741	-45	297	-5	-45	- 881
14 OWN CONSUMPTION	60		60					
15 DOMESTIC SALES	86 664	74 489	86 706	21	21	131	129	126

TABLEAU 1. APPROVISIONNEMENT ET UTILISATION, PRODUITS PETROLIERS, SASKATCHEWAN-T.M.O., OCTOBRE 1992

APR. 1992	MAY 1992	JUNE 1992	JULY 1992	AUG. 1992	SEP. 1992	OCT. 1992	OCT. 1991	METRES CUBES
AVR. 1992	MAI 1992	JUIN 1992	JUI. 1992	AOUT 1992	SEP. 1992	OCT. 1992	OCT. 1991	
								ASPHALTE
160	5 703 642	18 145	17 234	15 085	15 376 189	7 933 2 502	689	PRODUCTION 1 ECHANGES INTER-PRODUITS 2
100	100	1 000	600	600	300	300		IMPORTATIONS 5
2 144	1 248 6 357 283	1 001 15 715 3 895	1 969 18 143 2 657	3 789 16 188 3 332	2 243 15 014 596	3 266 6 066 582	1 603 4 914 1 069	EXPORTATIONS 6 ENTREES INTER-PROVINCES 7 SORTIES INTER-PROVINCES 8
23 166	20 152	22 457	30 396	27 335	23 533	16 158	25 616	INVENTAIRE DE FERMETURE 9 ARRIV. SOC. NON-DECLAR. 10 ARRIV. DES SOC. DECLAR. 11 EXPED. AUX SOC. DECLAR. 12
-1 030	-27	-38		839	-11	- 150	-56	PERTES & RECTIFICATIONS 13 AUTO CONSOMMATION 14
5 990	14 312	27 697	23 412	26 974	31 853	20 478	13 455	VENTES INTERIEURES 15
								COKE
9 040	9 384	487	9 874	9 755	9 656	9 949	11 041	PRODUCTION 1 ECHANGES INTER-PRODUITS 2
2 461		3 698	2 126	2 538	100 15 887	21 354		IMPORTATIONS 5 EXPORTATIONS 6 ENTREES INTER-PROVINCES 7 SORTIES INTER-PROVINCES 8
21 182	27 759	24 427	30 746	37 963	27 936	16 531		INVENTAIRE DE FERMETURE 9 ARRIV. SOC. NON-DECLAR. 10 ARRIV. DES SOC. DECLAR. 11 EXPED. AUX SOC. DECLAR. 12
710	2 807	121	1 429		3 896		7 251	PERTES & RECTIFICATIONS 13 AUTO CONSOMMATION 14
	-29	-12	-13	-8	-25	-7	1	VENTES INTERIEURES 15
4 450 157	4 455 145	3 612 48	3 575 34	2 954 36	3 374 27	3 084 41	2 589 66	HUILES & GRAISSES LUBRIF. PRODUCTION 1 ECHANGES INTER-PRODUITS 2
8 156 272	7 866	8 725 213	9 016 302	9 003 400 1	8 842	8 757	7 121	RETOUR POUR ALIMENT. 4 IMPORTATIONS 5 EXPORTATIONS 6 ENTREES INTER-PROVINCES 7 SORTIES INTER-PROVINCES 8
3	1	3	3		2		1	INVENTAIRE DE FERMETURE 9 ARRIV. SOC. NON-DECLAR. 10 ARRIV. DES SOC. DECLAR. 11 EXPED. AUX SOC. DECLAR. 12
-33	98	-33	986	-28	44	-40	4	PERTES & RECTIFICATIONS 13 AUTO CONSOMMATION 14
5 388	4 472	2 936	2 550	3 352	3 437	3 161	3 541	VENTES INTERIEURES 15
								GAZ DE DISTILLATION
533	433	1 069	1 138	1 313	669	759	457	PRODUCTION 1 ECHANGES INTER-PRODUITS 2
								INVENTAIRE DE FERMETURE 9 ARRIV. DES SOC. DECLAR. 11 EXPED. AUX SOC. DECLAR. 12
533	433	1 069	1 138	1 313	669	759	457	PERTES & RECTIFICATIONS 13 AUTO CONSOMMATION 14
								VENTES INTERIEURES 15
								AUTRES PRODUITS
17 456 25 072	7 285 377	18 303 - 123	17 737 24 782	35 315 51 462	44 539 61 723	37 495 66 070	28 109 62 703	PRODUCTION 1 ECHANGES INTER-PRODUITS 2
	8 270							RETOUR POUR ALIMENT. 4 IMPORTATIONS 5 EXPORTATIONS 6 ENTREES INTER-PROVINCES 7 SORTIES INTER-PROVINCES 8
28 287 95	902	143	873	76	11 567 888	12 879 114	23 609 748	INVENTAIRE DE FERMETURE 9 ARRIV. SOC. NON-DECLAR. 10 ARRIV. DES SOC. DECLAR. 11 EXPED. AUX SOC. DECLAR. 12
54 907	36 939	51	831	59 919	62 369	83 390	67 723	PERTES & RECTIFICATIONS 13 AUTO CONSOMMATION 14
75 494	46 939 8 270	47 278	73 099	92 411	109 551	100 672	85 106	VENTES INTERIEURES 15
863 863								
-47	24	876	- 289	62	-10	200	- 133	
128	156	17 057	17 029	7 560	16 084	16 089	41	

TABLE 1. SUPPLY AND DISPOSITION OF PETROLEUM PRODUCTS, CANADA, OCTOBER 1992

CUBIC METRES	CUM. 1991	CUM. 1992	YEAR 1991	NOV. 1991	DEC. 1991	JAN. 1992	FEB. 1992	MAR. 1992
	CUM. 1991	CUM. 1992	ANN. 1991	NOV. 1991	DEC. 1991	JAN. 1992	FEV. 1992	MARS 1992
1 DOMESTIC CRUDE AND EQUIVALENT RECEIVED	43 886 998	43 174 670	52 818 099	4 478 577	4 452 524	4 472 722	4 100 701	4 349 296
A WESTERN CANADA	43 687 616	42 828 076	52 582 850	4 460 928	4 434 306	4 454 272	4 082 245	4 329 887
B EASTERN CANADA	199 382	346 594	235 249	17 649	18 218	18 450	18 456	19 409
2 TOTAL IMPORTS OF CRUDE AND EQUIV.	25 682 423	23 956 239	31 542 272	2 723 661	3 136 188	2 521 608	2 225 130	2 395 459
A ALGERIA	171 810	353 182	268 136	96 326				
B IRAN	93 547	361 758	93 547					
C IRAQ								
D KUWAIT								
E LIBYA								
F MEXICO	785 986	1 302 403	868 470	37 340	45 144	74 880	18 477	54 944
G NIGERIA	2 386 726	2 288 107	3 047 334	368 919	291 689		143 549	434 360
H NORWAY	6 982 660	7 273 786	8 727 898	926 031	819 207	831 472	738 680	917 442
I SAUDI ARABIA	3 213 034	3 110 613	4 223 363	465 150	545 179	448 588	430 775	66 388
J UNITED ARAB EMIRATES	174 423		174 423					
K UNITED KINGDOM	9 060 583	7 221 708	11 076 063	660 875	1 354 605	1 007 017	809 950	751 501
L UNITED STATES	228 482	261 681	237 502	4 131	4 889	4 757	4 442	13 351
M VENEZUELA	1 836 259	1 626 373	2 076 623	164 889	75 475	154 894	79 257	157 473
N OTHERS	748 913	156 628	748 913					
3 TOTAL CRUDE AND EQUIV. RECEIVED BY REFS (1+2)	69 569 421	67 130 909	84 360 371	7 202 238	7 588 712	6 994 330	6 325 831	6 744 755
A BY PIPELINE	51 084 070	50 617 044	61 632 197	5 294 180	5 253 947	5 330 620	4 782 396	5 148 837
B BY OTHER MEANS	18 485 351	16 513 865	22 728 174	1 908 058	2 334 765	1 663 710	1 543 435	1 595 918
4 OPENING INVENTORY CRUDE	2 949 186	3 028 855	2 949 186	2 694 661	2 703 926	3 028 855	2 869 885	2 505 288
5 CLOSING INVENTORY CRUDE	2 694 661	2 305 642	3 028 855	2 703 926	3 028 855	2 869 885	2 505 288	2 397 812
6 LOSSES & ADJUSTMENTS	10 122	4 135	18 955	2 198	6 635	-7 177	4 940	- 788
7 CRUDE & EQUIV. CHARGED	69 813 824	67 849 987	84 261 747	7 190 775	7 257 148	7 160 477	6 685 488	6 853 019
A CONVENTIONAL CRUDE LIGHT	49 826 875	47 346 151	60 288 469	5 236 848	5 224 746	5 260 505	4 846 207	5 055 103
B CONVENTIONAL CRUDE HEAVY	9 632 019	10 120 877	11 386 166	861 378	892 769	794 444	796 137	827 432
C SYNTHETIC CRUDE OIL	8 525 892	8 265 904	10 412 835	925 563	961 380	902 005	833 898	776 234
D CRUDE BITUMEN	499 453	674 499	526 939	26 552	934	22 727	45 700	70 039
E CONDENSATE & PENTANES	1 329 585	1 442 556	1 647 338	140 434	177 319	180 796	163 546	124 211
8 OTHER MATERIALS CHARGED	9 098 982	9 015 340	10 830 876	813 494	918 400	942 284	859 521	999 227
A CRUDE TOPS	2 869 718	2 754 922	3 515 908	292 429	353 761	359 230	308 171	323 313
B CRUDE BOTTOMS	1 254 694	1 100 545	1 410 479	67 477	88 308	81 919	76 894	157 429
C LPG'S	1 858 346	2 515 272	2 284 067	223 985	201 736	254 642	259 946	273 562
D NATURAL GAS	212 099	206 622	258 269	22 598	23 572	22 540	20 990	17 539
E LUBES FOR REPROCESSING	288 377	240 355	332 112	21 975	21 760	22 097	21 130	27 180
F OTHER FEEDSTOCKS	2 615 748	2 197 624	3 030 041	185 030	229 263	201 856	172 390	200 204
9 TOTAL FEED CHARGED (7+8)	78 912 806	76 865 327	95 092 623	8 004 269	8 175 548	8 102 761	7 545 009	7 852 246
10 REFINERY LOSSES	-2 592 685	-2 828 821	-3 086 659	- 226 688	- 267 286	- 347 425	- 283 340	- 292 548
TOTAL, ALL PRODUCTS								
1 REFINERY PRODUCTION	81 505 491	79 694 148	98 179 282	8 230 957	8 442 834	8 450 186	7 828 349	8 144 794
4 TRANSFERS TO REFINERY FEEDSTOCKS	9 098 982	9 015 340	10 830 876	813 494	918 400	942 284	859 521	999 227
5 IMPORTS	7 206 461	7 141 647	8 633 534	805 732	621 341	641 880	461 477	883 155
6 EXPORTS	12 830 686	11 211 406	15 767 597	1 307 394	1 629 517	1 025 545	1 459 053	1 328 231
7 INTERPROVINCIAL -IN-	15 698 001	16 612 648	19 710 578	2 114 730	1 897 847	1 633 946	1 639 227	1 689 425
8 INTERPROVINCIAL -OUT-	15 698 001	16 612 648	19 710 578	2 114 730	1 897 847	1 633 946	1 639 227	1 689 425
9 CLOSING INVENTORY	11 548 066	10 023 741	11 423 728	11 893 595	11 423 728	11 462 063	11 050 456	10 918 716
10 REC. FROM NON-REP. COS.	2 992 146	3 439 234	3 615 261	335 957	287 158	367 214	309 258	328 483
11 REC. FROM REP. COS.	28 958 810	28 461 017	34 934 217	3 078 805	2 896 602	2 905 506	2 564 658	2 665 787
12 DEL. TO REPORTING COS.	28 686 570	28 250 578	34 782 444	3 210 084	2 885 790	3 016 963	2 510 931	2 680 825
13 LOSSES & ADJUSTMENTS	- 168 079	360 981	-81 715	21 558	64 806	171 895	79 915	86 656
14 OWN CONSUMPTION	4 645 012	4 778 844	5 599 949	439 534	515 403	522 944	493 443	533 561
15 DOMESTIC SALES	65 882 047	66 518 884	78 899 791	6 313 858	6 703 886	6 646 820	6 172 486	6 525 459

TABLEAU 1. APPROVISIONNEMENT ET UTILISATION, PRODUITS PETROLIERS, CANADA, OCTOBRE 1992

APR. 1992	MAY 1992	JUNE 1992	JULY 1992	AUG. 1992	SEP. 1992	OCT. 1992	OCT. 1991		METRES CUBES
AVR. 1992	MAI 1992	JUIN 1992	JUI. 1992	AOUT 1992	SEP. 1992	OCT. 1992	OCT. 1991		
3 960 734	4 037 175	4 006 717	4 530 765	4 953 517	4 238 692	4 524 351	4 618 155	ARRIVAGES DE PETROLE BRUT & EQUIV. DOMESTIQUE	1
3 941 432	4 018 693	3 989 333	4 512 848	4 854 132	4 221 622	4 423 612	4 598 952	DE L'OUEST DU CANADA	A
19 302	18 482	17 384	17 917	99 385	17 070	100 739	19 203	DE L'EST DU CANADA	B
2 245 401	1 893 360	2 624 767	2 444 267	2 477 574	2 993 283	2 135 390	2 948 506	TOTAL DES IMPORTATIONS DE BRUT ET D'EQUIVALENTE	2
	80 676		79 356	94 436	98 714			ALGERIE	A
				105 227	100 148	156 383		IRAN	B
								IRAQ	C
								KOWEIT	D
								LYBIE	E
242 162	103 585	178 310	161 720	111 329	255 183	101 813	66 176	MEXIQUE	F
	391 977	92 168	303 609	129 789	437 361	355 294	393 787	NIGERIA	G
608 818	416 197	1 065 734	457 169	850 589	731 211	656 474	878 025	NORVEGE	H
436 854		374 329	364 410	378 727	490 722	119 820	444 022	ARABIE SAOUDITE	I
								EMIRATES ARABES UNIS	J
724 725	604 425	550 847	687 024	671 511	746 477	668 231	882 402	ROYAUME-UNI	K
10 326		68 237	129 886	30 682			4 642	ETATS UNIS	L
161 323	201 065	295 142	261 093	105 284	133 467	77 375	240 092	VENEZUELA	M
61 193	95 435						39 360	AUTRES	N
6 206 135	5 930 535	6 631 684	6 975 032	7 431 091	7 231 975	6 659 741	7 566 661	TOTAL ARRIV. DE BRUT ET EQUIV. AUX RAFFS. (1+2)	3
4 658 496	4 360 472	4 817 146	5 547 465	5 753 692	4 981 154	5 236 766	5 552 246	PAR PIPE-LINE	A
1 547 639	1 570 063	1 814 338	1 427 567	1 677 399	2 250 821	1 422 975	2 014 415	PAR D'AUTRES MOYENS	B
2 397 812	2 283 021	2 589 328	2 978 310	2 484 114	2 502 300	2 874 015	2 562 159	STOCKS DE BRUT - DEBUT	4
2 283 021	2 589 328	2 978 310	2 484 114	2 502 300	2 874 015	2 305 642	2 694 661	STOCKS DE BRUT - FIN	5
5 708	-3 289	-1 984	2 096	-2 514	41	7 102	10 231	PERTES ET RECTIFICATIONS	6
6 315 218	5 627 517	6 244 686	7 467 132	7 415 419	6 860 219	7 221 012	7 423 928	BRUT & EQUIV. INTRODUIT	7
4 408 205	3 968 808	4 156 081	4 992 560	5 014 147	4 561 811	5 082 724	5 193 810	BRUT CONVENTIONNEL LEGER	A
925 501	886 952	1 093 579	1 266 370	1 276 185	1 230 007	1 024 270	1 127 029	BRUT CONVENTIONNEL LOURD	B
825 483	677 721	749 984	908 831	853 015	850 586	888 147	914 686	PETROLE BRUT SYNTHETIQUE	C
51 018	15 489	51 612	139 266	121 344	96 260	61 044	50 402	PETROLE BITUMINEUX LOURD	D
105 011	78 547	193 230	160 105	150 728	121 555	164 827	138 001	CONDENSATS ET PENTANES	E
1 024 368	957 918	892 218	914 877	847 262	733 462	844 203	832 732	AUTRES MAT. UTILISEES	8
288 192	319 068	308 925	219 287	216 038	136 541	276 157	235 976	PRODUITS DE DECANATION	A
165 153	42 533	116 902	166 495	121 538	113 300	58 382	98 655	RESIDUS DE BRUT	B
231 287	255 421	228 009	250 760	273 494	225 728	262 423	211 163	GPL	C
23 608	15 151	16 122	20 298	23 271	23 544	23 559	24 119	GAZ NATUREL	D
31 184	29 713	3 353	21 383	26 864	32 984	24 467	48 791	LUBRIFIANTS RECYCLABLES	E
284 944	296 032	218 907	236 654	186 057	201 365	199 215	214 028	AUTRES CHARGES D'ALIMEN.	F
7 339 586	6 585 435	7 136 704	8 382 009	8 262 681	7 593 681	8 065 215	8 256 640	TOTAL ALIMENTATION(7+8)	9
- 323 801	- 240 302	- 151 377	- 325 867	- 284 775	- 282 807	- 296 579	- 269 314	PERTES EN RAFFINERIE	10
7 663 387	6 825 737	7 288 081	8 707 876	8 547 456	7 876 488	8 361 794	8 525 974	TOTAL, TOUS LES PRODUITS PROD. DES RAFFINERIES	1
1 024 368	957 918	892 218	914 877	847 262	733 462	844 203	832 732	RETOUR POUR ALIMENTATION	4
845 744	781 228	863 087	841 203	685 849	478 955	659 069	821 926	DES RAFFINERIES	
1 156 219	1 013 125	1 093 389	1 052 321	921 242R	1 150 567	1 011 714	1 218 321	IMPORTATIONS	5
1 514 341	1 533 799	1 619 929R	1 688 451	1 813 133R	1 787 386R	1 693 011	1 846 362	EXPORTATIONS	6
1 514 341	1 533 799	1 619 929R	1 688 451	1 813 133R	1 787 386R	1 693 011	1 846 362	ENTREES INTER-PROVINCES	7
								SORTIES INTER-PROVINCES	8
10 926 243	10 133 235	9 469 177	10 054 520	10 470 504R	10 046 729R	10 023 741	11 548 066	INVENTAIRE DE FERMETURE	9
327 677	350 371	339 195	323 191	409 845	344 544	339 456	307 366	ARRIV. SOC. NON-DECLAR.	10
3 009 311	2 660 952	2 660 054	2 843 082	2 966 738R	2 890 915	3 294 014	2 969 232	ARRIV. DES SOC. DECLAR.	11
2 925 626	2 597 919	2 608 983	2 772 415	2 979 761	2 873 293	3 283 862	2 970 417	EXPEO. AUX SOC. DECLAR.	12
-24 038	- 132 956	101 528	5 317R	- 627	46 851	26 440	-16 496	PERTES & RECTIFICATIONS	13
484 632	430 748	442 703	484 359	479 590	444 845	462 019	441 638	AUTO CONSOMMATION	14
6 271 785	6 544 542	6 675 654	6 900 720R	6 966 676R	6 765 659	7 049 083	6 967 221	VENTES INTERIEURES	15

TABLE 1. SUPPLY AND DISPOSITION OF PETROLEUM PRODUCTS, CANADA, OCTOBER 1992

	CUM. 1991	CUM. 1992	YEAR 1991	NOV. 1991	DEC. 1991	JAN. 1992	FEB. 1992	MAR. 1992
CUBIC METRES	CUM. 1991	CUM. 1992	ANN. 1991	NOV. 1991	DEC. 1991	JAN. 1992	FEV. 1992	MARS 1992
PROPANE & PROPANE MIXES								
1 PRODUCTION	1 171 413	1 215 869	1 417 929	118 295	128 221	134 436	128 016	134 443
2 INTERPRODUCT TRANSFERS	-11 849	- 145 838	-57 661	-42 538	-3 274	-7 677	-33 268	-8 606
A. OF WHICH TO PETROCHEMS								
3 NET PRODUCTION	1 159 564	1 070 031	1 360 268	75 757	124 947	126 759	94 748	125 837
4 TRANSFERS TO REF. FEED.	377 296	592 061	473 112	61 657	34 159	42 966	58 958	68 506
5 IMPORTS								
6 EXPORTS	16 818	3 576	17 851	793	240	359	384	413
7 INTERPROVINCIAL -IN-	26 917	101 813	61 220	31 298	3 005	2 770	26 146	7 662
8 INTERPROVINCIAL -OUT-	26 917	101 813	61 220	31 298	3 005	2 770	26 146	7 662
9 CLOSING INVENTORY	157 138	110 971	127 878	131 106	127 878	131 761	85 235	89 522
10 REC. FROM NON-REP. COS.	379 320	535 054	450 939	51 784	19 835	28 588	49 389	65 221
11 REC. FROM REP. COS.	44 092	50 654	54 138	4 189	5 857	4 245	3 296	3 757
12 TO REPORTING COS.	42 112	51 848	51 470	3 560	5 798	3 435	3 514	4 104
13 LOSSES & ADJUSTMENTS	-6 654	19 948	4 633	163	11 124	1 688	804	8 136
14 OWN CONSUMPTION	15 707	3 502	16 945	361	877	654	71	95
15 DOMESTIC SALES	1 115 047	1 001 711	1 307 944	91 228	101 669	106 607	130 228	109 274
16 TOTAL EXPORT(N.E.B.145)	2 891 323	1 818 054	3 637 258	396 235	349 700	386 876	331 156	302 206
BUTANE & BUTANE MIXES								
1 PRODUCTION	1 650 329	1 854 002	2 003 902	160 244	193 329	162 896	177 130	151 610
2 INTERPRODUCT TRANSFERS	- 704 112	- 852 753	-1 102 648	- 231 954	- 166 582	- 130 202	- 103 531	-83 001
A. OF WHICH TO PETROCHEMS								
3 NET PRODUCTION	946 217	1 001 249	901 254	-71 710	26 747	32 694	73 599	68 609
4 TRANSFERS TO REF. FEED.	1 481 050	1 923 211	1 810 955	162 328	167 577	211 676	200 988	205 056
5 IMPORTS	32 073	5 208	32 073					
6 EXPORTS	13 575	4 234	13 872	297				
7 INTERPROVINCIAL -IN-	86 519	162 495	120 660	23 632	10 509	469	15 462	5 674
8 INTERPROVINCIAL -OUT-	86 519	162 495	120 660	23 632	10 509	469	15 462	5 674
9 CLOSING INVENTORY	160 176	149 073	36 457	59 689	36 457	39 598	66 293	25 953
10 REC. FROM NON-REP. COS.	1 501 488	1 797 006	1 859 181	189 014	168 679	236 313	207 340	173 678
11 REC. FROM REP. COS.	1 766	65 619	2 312	546				
12 TO REPORTING COS.	1 684	65 571	2 492	808				
13 LOSSES & ADJUSTMENTS	5 502	15 746	4 381	- 217	- 904	-1 044	-5 550	8 974
14 OWN CONSUMPTION	85 555	89 035	96 040	4 940	5 545	8 870	7 443	15 332
15 DOMESTIC SALES	816 178	658 669	912 799	50 181	46 440	46 364	51 363	53 265
16 TOTAL EXPORT(N.E.B.145)	1 703 424	1 013 124	2 328 484	303 727	321 333	295 115	231 239	179 005
PETRO-CHEM FEEDSTOCKS								
1 PRODUCTION	4 406 107	4 374 907	5 347 955	440 731	501 117	503 851	462 701	451 828
2 INTERPRODUCT TRANSFERS	- 222 307	- 349 025	- 269 647	-15 654	-31 686	-27 632	-46 941	-26 784
A. OF WHICH ENERGY BACKFLOWS		11 416						
3 NET PRODUCTION	4 183 800	4 025 882	5 078 308	425 077	469 431	476 219	415 760	425 044
4 TRANSFERS TO REF. FEED.	974 799	485 783	1 132 976	60 828	97 349	68 883	64 118	57 238
5 IMPORTS	55 465	13 705	61 013	2 964	2 584	741	3 118	9 846
6 EXPORTS	519 273	470 630	668 128	66 862	81 993	55 545	39 503	86 451
7 INTERPROVINCIAL -IN-	25 573	54 167	42 380	8 015	8 792	5 510	4 186	10 095
8 INTERPROVINCIAL -OUT-	25 573	54 167	42 380	8 015	8 792	5 510	4 186	10 095
9 CLOSING INVENTORY	185 084	165 249	206 242	195 323	206 242	223 234	238 106	204 470
10 REC. FROM NON-REP. COS.	46 807	32 981	76 735	7 357	22 571	3 947	11 118	4 057
11 REC. FROM REP. COS.	995 215	823 390	1 193 485	95 159	103 111	130 664	100 624	79 455
12 TO REPORTING COS.	910 791	747 171	1 115 402	98 007	106 604	133 709	100 208	80 876
13 LOSSES & ADJUSTMENTS	-7 528	-5 004	-7 494	25	9	- 138	44	22
14 OWN CONSUMPTION	4 170	62	4 241	44	27			
15 DOMESTIC SALES	2 950 951	3 238 309	3 546 299	294 552	300 796	336 580	311 875	327 451
NAPHTHA SPECIALTIES								
1 PRODUCTION	313 096	338 086	363 297	25 837	24 364	27 815	26 706	40 168
2 INTERPRODUCT TRANSFERS	6 220	-6 135	4 557	1 743	-3 406	1 157	4 840	748
3 NET PRODUCTION	319 316	331 951	367 854	27 580	20 958	28 972	31 546	39 420
4 TRANSFERS TO REF. FEED.								
5 IMPORTS	6 734	3 895	7 339	326	279	546	313	434
6 EXPORTS	93 928	101 623	109 179	8 534	6 717	6 320	9 040	12 435
7 INTERPROVINCIAL -IN-	32 451	27 253	40 076	3 161	4 464	1 782	2 221	2 190
8 INTERPROVINCIAL -OUT-	32 451	27 253	40 076	3 161	4 464	1 782	2 221	2 190
9 CLOSING INVENTORY	85 884	95 068	79 171	84 730	79 171	82 078	84 423	90 009
10 REC. FROM NON-REP. COS.	3 051	6 636	3 911	776	84	790	312	1 804
11 REC. FROM REP. COS.	4 105	4 144	4 474	219	150	432	289	308
12 TO REPORTING COS.	8 267	6 490	9 282	751	264	466	635	555
13 LOSSES & ADJUSTMENTS	651	-1 112	1 185	326	208	150	380	254
14 OWN CONSUMPTION	712	16	713	1		2		1
15 DOMESTIC SALES	241 752	223 712	282 036	20 443	19 841	20 895	20 060	23 135

TABLEAU 1. APPROVISIONNEMENT ET UTILISATION, PRODUITS PETROLIERS, CANADA, OCTOBRE 1992

APR. 1992	MAY 1992	JUNE 1992	JULY 1992	AUG. 1992	SEP. 1992	OCT. 1992	OCT. 1991	
AVR. 1992	MAI 1992	JUIN 1992	JULI. 1992	AOUT 1992	SEP. 1992	OCT. 1992	OCT. 1991	METRES CUBES
PROPANE & MEL DE PROPANE								
115 908	102 356	99 545	124 974	133 936	111 333	130 922	117 279	PRODUCTION 1
-8 737	-39 506	-8 444	-14 804	-6 142	-13 654	-5 000	-3 322	ECHANGES INTER-PRODUITS 2
107 171	62 850	91 101	110 170	127 794	97 679	125 922	113 957	PORTION POUR PETROCHIM. A. 3
70 204	93 994	49 483	41 553	53 680	50 125	62 592	45 941	PRODUCTION NETTE 3
36	69				1 525	790	262	RETOUR POUR ALIMENT. 4
15 591	8 514	5 921	9 470	7 451	8 755	9 533	3 567	IMPORTATIONS 5
15 591	8 514	5 921	9 470	7 451	8 755	9 533	3 567	EXPORTATIONS 6
97 437	66 707	88 459	91 810	107 898	96 102	110 971	157 138	ENTREES INTER-PROVINCES 7
71 977	80 979	53 395	31 964	49 231	46 664	57 646	43 831	SORTIES INTER-PROVINCES 8
3 645	4 532	8 479	6 804	4 621	8 774	2 501	5 588	INVENTAIRE DE FERMETURE 9
4 251	3 496	9 427	5 889	6 720	8 758	2 254	4 554	ARRIV. SOC. NON-DECLAR. 10
-84	3 183	3 630	-5 234	2 268	3 421	2 136		ARRIV. DES SOC. DECLAR. 11
931	645		345	308	43	128		EXPED. AUX SOC. DECLAR. 12
99 540	77 704	68 481	103 034	102 582	101 061	103 300	95 238	PERTES & RECTIFICATIONS 13
								AUTO CONSOMMATION 14
288 617	282 561	226 638						VENTES INTERIEURES 15
							323 831	TOTAL EXPORT(O.M.E.145) 16
BUTANE ET MEL DE BUTANE								
198 979	177 436	167 298	203 596	242 210	188 433	184 414	144 974	PRODUCTION 1
-88 319	-40 306	-60 011	-60 376	-61 769	-81 662	-143 576	-75 575	ECHANGES INTER-PRODUITS 2
110 660	137 130	107 287	143 220	180 441	106 771	40 838	69 399	PORTION POUR PETROCHIM. A. 3
161 083	161 427	178 526	209 207	219 814	175 603	199 831	165 222	PRODUCTION NETTE 3
4 909	965	1 362		1 907	299		872	RETOUR POUR ALIMENT. 4
19 297	28 298	23 807	24 627	16 660	17 325	10 876	10 721	IMPORTATIONS 5
19 297	28 298	23 807	24 627	16 660	17 325	10 876	10 721	EXPORTATIONS 6
54 205	91 788	101 817	115 189	174 733	193 345	149 073	160 176	ENTREES INTER-PROVINCES 7
146 038	134 475	153 861	184 930	208 563	166 977	184 831	159 093	SORTIES INTER-PROVINCES 8
7 193	15 997	13 541	14 236	10 464	3 519	669		INVENTAIRE DE FERMETURE 9
7 193	17 177	13 541	14 236	9 236	3 519	669	116	ARRIV. SOC. NON-DECLAR. 10
397	2 907	-3 170	7 218	1 591	697	3 726	60	ARRIV. DES SOC. DECLAR. 11
12 365	7 632	5 946	6 447	9 610	6 541	8 849	8 729	EXPED. AUX SOC. DECLAR. 12
59 510	59 911	68 455	91 906	97 766	72 554	57 575	60 596	PERTES & RECTIFICATIONS 13
								AUTO CONSOMMATION 14
127 044	83 857	96 864						VENTES INTERIEURES 15
							216 549	TOTAL EXPORT(O.M.E.145) 16
CHARGES PETROCHIMIQUES								
428 474	415 750	396 109	433 025	454 508	427 391	401 270	430 193	PRODUCTION 1
-46 585	-19 078	-45 784	-41 694	-29 002	-55 878	-9 647	-38 771	ECHANGES INTER-PRODUITS 2
381 889	396 672	350 325	391 331	425 506	371 513	391 623	391 422	DONT LE RENVOI DES PRODUITS ENERGETIQUES A. 3
53 464	67 870	30 609	41 962	51 235	34 239	16 165	69 310	PRODUCTION NETTE 3
41 818	58 776	57 581	21 321	53 158	30 987	25 490	45 207	RETOUR POUR ALIMENT. 4
9 659	3 747	1 965	6 963	3 331	1 919	6 792	8 975	IMPORTATIONS 5
9 659	3 747	1 965	6 963	3 331	1 919	6 792	8 975	EXPORTATIONS 6
191 287	139 401	144 098	149 717	158 021	163 744	165 249	185 084	ENTREES INTER-PROVINCES 7
3 759	25	8 345				1 730	7 473	SORTIES INTER-PROVINCES 8
104 021	90 145	54 713	71 587	90 807	85 605	15 769	95 326	INVENTAIRE DE FERMETURE 9
74 457	83 035	35 667	59 563	64 241	92 236	23 179	93 591	ARRIV. SOC. NON-DECLAR. 10
1 164	-7 709	-2	409	454	-6 148	6 900	1 434	ARRIV. DES SOC. DECLAR. 11
			22		18	22		EXPED. AUX SOC. DECLAR. 12
331 949	336 756	284 831	334 022	338 921	308 063	335 861	289 069	PERTES & RECTIFICATIONS 13
								AUTO CONSOMMATION 14
								VENTES INTERIEURES 15
PROD SPECIAUX BASE/NAPH								
41 821	36 508	34 304	37 732	29 309	28 712	35 011	36 433	PRODUCTION 1
3 845	-4 096	1 194	-9 829	64	-3 034	472	3 459	ECHANGES INTER-PRODUITS 2
45 666	32 412	35 498	27 903	29 373	25 678	35 483	39 892	PRODUCTION NETTE 3
338	326	1 565	57	59	124	133	341	RETOUR POUR ALIMENT. 4
11 434	6 726	14 018	8 832	10 233	10 566	12 019	8 112	IMPORTATIONS 5
2 170	1 173	6 422	3 664	2 466	2 030	3 135	2 862	EXPORTATIONS 6
2 170	1 173	6 422	3 664	2 466	2 030	3 135	2 862	ENTREES INTER-PROVINCES 7
96 229	93 020	94 623	93 032	92 577	89 389	95 068	85 884	SORTIES INTER-PROVINCES 8
749	497	515	288	666	482	533	153	INVENTAIRE DE FERMETURE 9
208	206	636	973	464	421	207	300	ARRIV. SOC. NON-DECLAR. 10
444	749	777	1 392	887	377	208	556	ARRIV. DES SOC. DECLAR. 11
499	-230	1 273	-2 734	-185	-183	-336	5	EXPED. AUX SOC. DECLAR. 12
5	1	2			2	3	-81	PERTES & RECTIFICATIONS 13
								AUTO CONSOMMATION 14
28 359	29 404	28 541	23 322	20 082	19 131	18 783	24 122	VENTES INTERIEURES 15

TABLE 1. SUPPLY AND DISPOSITION OF PETROLEUM PRODUCTS, CANADA, OCTOBER 1992

CUBIC METRES	CUM. 1991	CUM. 1992	YEAR 1991	NOV. 1991	DEC. 1991	JAN. 1992	FEB. 1992	MAR. 1992
	CUM. 1991	CUM. 1992	ANN. 1991	NOV. 1991	DEC. 1991	JAN. 1992	FEV. 1992	MARS 1992
AVIATION GASOLINE								
1 PRODUCTION	109 427	139 819	122 319	5 936	6 956	5 570	41 014	7 724
2 INTERPRODUCT TRANSFERS	-1 575	-27 687	-1 664	-33	-56	2 884	-3 471	-24 833
3 NET PRODUCTION	107 852	112 132	120 655	5 903	6 900	8 454	37 543	-17 109
4 TRANSFERS TO REF. FEED.	52	64	59	5	2	1	23	4
5 IMPORTS	12 927	6 519	13 614	323	364	243	203	639
6 EXPORTS	7 752	5 709	8 242	155	335	442	437	485
7 INTERPROVINCIAL -IN-	99 336	117 331	109 747	7 461	2 950	3 951	9 999	29 184
8 INTERPROVINCIAL -OUT-	99 336	117 331	109 747	7 461	2 950	3 951	9 999	29 184
9 CLOSING INVENTORY	36 477	33 786	41 198	36 386	41 198	40 065	66 747	44 721
10 REC. FROM NON-REP. COS.								
11 REC. FROM REP. COS.	63 060	59 601	70 680	5 222	2 398	5 761	2 051	3 590
12 TO REPORTING COS.	62 018	67 571	69 058	5 222	2 042	5 696	7 012	3 998
13 LOSSES & ADJUSTMENTS	724	11 109	- 701	770	-2 195	4 872	363	- 992
14 OWN CONSUMPTION	41	7	41				3	
15 DOMESTIC SALES	114 386	101 204	124 663	5 611	4 666	4 580	5 277	5 855
MOTOR GASOLINE								
1 PRODUCTION	29 285 451	28 652 894	34 900 660	2 765 428	2 849 781	3 028 166	2 839 955	3 132 354
2 INTERPRODUCT TRANSFERS	1 061 353	1 595 993	1 613 119	259 827	291 939	173 115	121 934	213 271
3 NET PRODUCTION	30 346 804	30 248 887	36 513 779	3 025 255	3 141 720	3 201 281	2 961 889	3 345 625
4 TRANSFERS TO REF. FEED.	11 740	768	11 880	81	59	60	28	54
5 IMPORTS	610 435	595 577	644 245	6 068	27 742	11 366	7 876	17 967
6 EXPORTS	3 971 190	3 606 731	4 663 110	330 978	360 942	264 296	433 035	416 776
7 INTERPROVINCIAL -IN-	5 429 859	5 862 142	6 824 138	728 740	665 539	544 610	532 431	518 931
8 INTERPROVINCIAL -OUT-	5 429 859	5 862 142	6 824 138	728 740	665 539	544 610	532 431	518 931
9 CLOSING INVENTORY	3 286 613	2 625 731	3 287 637	3 294 765	3 287 637	3 558 827	3 654 311	3 894 235
10 REC. FROM NON-REP. COS.								
11 REC. FROM REP. COS.	14 752 358	14 524 544	17 573 084	1 449 646	1 371 080	1 229 454	1 177 004	1 234 070
12 TO REPORTING COS.	14 667 621	14 402 388	17 620 133	1 526 197	1 426 315	1 277 023	1 157 182	1 246 260
13 LOSSES & ADJUSTMENTS	-15 442	212 851	22 561	7 600	30 403	70 362	30 275	46 810
14 OWN CONSUMPTION	6 693	1 932	7 930	1 040	197	238	266	266
15 DOMESTIC SALES	27 486 946	27 806 244	32 823 621	2 606 921	2 729 754	2 558 932	2 430 499	2 647 572
SALES BY GRADE:								
16 PREMIUM	4 176 612	4 383 048	5 051 621	419 289	455 720	417 354	386 904	410 257
17 MID GRADE	1 741 972	1 800 196	2 091 797	167 967	181 858	168 896	156 455	171 894
18 REGULAR NO-LEAD	21 552 161	21 608 743	25 664 002	2 019 665	2 092 176	1 972 605	1 887 123	2 065 319
19 REGULAR LEAD	16 201	14 257	16 201			77	17	102
20 RETAIL SALES OF MOGAS	24 059 540	24 526 393	28 766 505	2 298 183	2 408 782	2 254 370R	2 141 884R	2 333 859R
AV-TURBO FUEL KERO TYPE								
1 PRODUCTION	3 268 835	3 119 411	3 825 912	267 504	289 573	302 355	272 190	312 538
2 INTERPRODUCT TRANSFERS	-58 522	113 769	-67 071	-14 058	5 509	-19 178	59 727	19 453
3 NET PRODUCTION	3 210 313	3 233 180	3 758 841	253 446	295 082	283 177	331 917	331 991
4 TRANSFERS TO REF. FEED.	47	46	62	12	3	3	8	1
5 IMPORTS	351 569	386 550	385 435	9 600	24 266	12 968	11 920	20 503
6 EXPORTS	308 640	210 964	346 837	13 369	24 828	6 653	32 084	9 464
7 INTERPROVINCIAL -IN-	639 716	612 851	782 127	84 676	57 735	37 802	58 197	64 426
8 INTERPROVINCIAL -OUT-	639 716	612 851	782 127	84 676	57 735	37 802	58 197	64 426
9 CLOSING INVENTORY	486 595	384 333	441 273	459 017	441 273	429 261	429 991	460 822
10 REC. FROM NON-REP. COS.								
11 REC. FROM REP. COS.	1 080 389	990 351	1 283 930	121 322	82 219	92 740	57 372	87 576
12 TO REPORTING COS.	1 061 853	1 026 687	1 262 615	122 833	77 929	100 104	53 902	81 541
13 LOSSES & ADJUSTMENTS	-22 430	36 881	-19 927	-14 484	16 987	11 209	8 149	-1
14 OWN CONSUMPTION	597	76	616		19	15	7	3
15 DOMESTIC SALES	3 316 362	3 392 367	3 906 123	290 216	299 545	282 933	306 309	318 231
AV-TURBO FUEL NAPH TYPE								
1 PRODUCTION	760 597	813 820	898 235	77 888	59 750	68 704	54 890	89 497
2 INTERPRODUCT TRANSFERS	- 107 228	-20 504	- 111 256	-11 497	7 469	-1 716	8 646	9 146
3 NET PRODUCTION	653 369	793 316	786 979	66 391	67 219	66 988	63 536	98 643
4 TRANSFERS TO REF. FEED.	161	79	166	1	4	3	2	2
5 IMPORTS		2 500						
6 EXPORTS	150 807	265 376	197 012	21 191	25 014	20 525	22 898	23 558
7 INTERPROVINCIAL -IN-	272 582	323 721	344 756	53 572	18 602	36 360	34 566	35 209
8 INTERPROVINCIAL -OUT-	272 582	323 721	344 756	53 572	18 602	36 360	34 566	35 209
9 CLOSING INVENTORY	173 401	164 350	187 013	176 819	187 013	175 230	170 104	193 260
10 REC. FROM NON-REP. COS.								
11 REC. FROM REP. COS.	88 828	57 380	101 795	8 980	3 987	2 990	5 234	5 365
12 TO REPORTING COS.	97 631	58 352	104 550	3 632	3 287	3 652	5 317	5 530
13 LOSSES & ADJUSTMENTS	14 572	20 730	19 381	3 814	995	12 941	6 464	1 647
14 OWN CONSUMPTION	186	7	187		1	1		
15 DOMESTIC SALES	508 624	531 315	583 650	43 315	31 711	44 639	39 215	50 115

TABLEAU 1. APPROVISIONNEMENT ET UTILISATION, PRODUITS PETROLIERS, CANADA, OCTOBRE 1992

APR. 1992	MAY 1992	JUNE 1992	JULY 1992	AUG. 1992	SEP. 1992	OCT. 1992	OCT. 1991	
AVR. 1992	MAI 1992	JUIN 1992	JUI. 1992	AOUT 1992	SEP. 1992	OCT. 1992	OCT. 1991	METRES CUBES
ESSENCE D'AVIATION								
12 710	7 579	14 180	15 918	21 528	6 021	7 575	3 120	PRODUCTION
36	-37	-279	-105	-1 163	-554	-165	-105	ECHANGES INTER-PRODUITS
12 746	7 542	13 901	15 813	20 365	5 467	7 410	3 015	PRODUCTION NETTE
7	3	4	5	8	5	4	2	RETOUR POUR ALIMENT.
1 564	439	1 093	1 274	300	405	359	358	IMPORTATIONS
536	1 001	1 097	678	376	340	317	428	EXPORTATIONS
6 970	10 269	11 936	12 612	14 114	13 288	5 008	6 780	ENTREES INTER-PROVINCES
6 970	10 269	11 936	12 612	14 114	13 288	5 008	6 780	SORTIES INTER-PROVINCES
44 092	41 150	36 012	39 031	37 355	37 516	33 786	36 477	INVENTAIRE DE FERMETURE
6 719	5 900	9 651	7 709	7 666	6 846	3 708	4 507	ARRIV. SOC. NON-DECLAR.
7 033	7 391	10 294	7 325	9 430	4 969	4 627	4 364	ARRIV. DES SOC. DECLAR.
5 774	-3 366	1 860	-979	4 588	-3 431	2 420	670	EXPED. AUX SOC. DECLAR.
				4			4	PERTES & RECTIFICATIONS
8 308	11 794	16 528	14 748	15 601	10 674	7 839	8 923	AUTO CONSOMMATION
ESSENCE POUR MOTEURS								
2 704 884	2 429 689	2 582 882	3 115 695	3 013 612	2 874 496	2 931 161	2 966 464	PRODUCTION
125 825	286 356	142 900	168 669	71 878	147 686	144 359	108 724	ECHANGES INTER-PRODUITS
2 830 709	2 716 045	2 725 782	3 284 364	3 085 490	3 022 182	3 075 520	3 075 188	PRODUCTION NETTE
63	84	83	105	66	106	119	10 923	RETOUR POUR ALIMENT.
18 249	3 733	171 622	187 707	157 794	2 776	16 487	18 552	IMPORTATIONS
378 705	454 513	430 067	298 123	290 445R	356 658	284 133	307 734	EXPORTATIONS
583 587	610 022	601 774	645 957	676 611	607 684R	540 535	531 045	ENTREES INTER-PROVINCES
583 587	610 022	601 774	645 957	676 611	607 684R	540 535	531 045	SORTIES INTER-PROVINCES
3 785 644	3 377 450	2 837 627	2 999 779	2 913 721	2 643 628	2 625 731	3 286 613	INVENTAIRE DE FERMETURE
1 657 088	1 388 704	1 475 799	1 653 780	1 693 150R	1 492 445	1 523 050	1 443 798	ARRIV. SOC. NON-DECLAR.
1 601 724	1 320 339	1 462 259	1 586 020	1 754 350	1 491 902	1 505 329	1 439 988	ARRIV. DES SOC. DECLAR.
-7 871	-33 819	67 966	7 490	1 578	29 900	160	-8 140	EXPED. AUX SOC. DECLAR.
163	178	210	148	111	192	160	213	PERTES & RECTIFICATIONS
2 641 853	2 775 381	2 952 461	3 071 813	2 975 942	2 908 738	2 843 053	2 821 263	AUTO CONSOMMATION
VENTES INTERIEURES								
VENTES PAR CATEGORIE:								
406 818	431 602	448 069	478 826	481 269	464 801	457 148	446 216	SUPER
166 847	174 131	187 957	196 758	202 283	189 868	185 107	182 805	INTERMEDIAIRE
2 067 904	2 169 519	2 311 339	2 395 469	2 291 470	2 249 035	2 198 960	2 192 264	ORDINAIRE SANS PLOMB
284	129	5 096	760	920	5 034	1 838	-22	ORDINAIRE AVEC PLOMB
2 352 505R	2 468 934R	2 633 686R	2 688 105	2 602 194	2 542 473	2 508 383	2 482 469	VENTES NETTES AU DETAIL
CARBUREACTEUR-TYPE KERO								
301 719	264 166	289 540	375 794	374 070	309 280	317 759	292 577	PRODUCTION
-15 823	6 701	40 991	3 957	11 543	5 900	498	-6 759	ECHANGES INTER-PRODUITS
285 896	270 867	330 531	379 751	385 613	315 180	318 257	285 818	PRODUCTION NETTE
2	1	15	11	2	2	1		RETOUR POUR ALIMENT.
43 459	22 933	92 762	19 186	65 743	30 949	66 127	48 250	IMPORTATIONS
45 701	19 759	30 558	30 616	6 069	8 947	21 113	11 125	EXPORTATIONS
67 677	39 471	84 705	73 417	74 497	54 649	58 010	67 033	ENTREES INTER-PROVINCES
67 677	39 471	84 705	73 417	74 497	54 649	58 010	67 033	SORTIES INTER-PROVINCES
415 735	406 839	396 731	412 532	454 324	420 928	384 333	486 595	INVENTAIRE DE FERMETURE
94 892	111 957	93 390	118 954	121 920	106 075	105 475	114 849	ARRIV. SOC. NON-DECLAR.
109 036	102 252	97 801	120 211	142 501	97 789	121 550	111 029	ARRIV. DES SOC. DECLAR.
1 026	-9 182	11 774	-2 523	-8 098	11 998	12 529	-29 169	EXPED. AUX SOC. DECLAR.
15	18	8		2	4	4	26	PERTES & RECTIFICATIONS
313 554	301 805	386 635	353 775	391 008	366 860	371 257	345 837	AUTO CONSOMMATION
VENTES INTERIEURES								
CARBUREACTEUR-TYPE NAPHT								
69 064	101 308	108 283	87 965	79 003	82 008	73 098	79 839	PRODUCTION
877	11 365	-28 849	-16 715	-7 508	4 612	-362	-24 084	ECHANGES INTER-PRODUITS
69 941	112 673	79 434	71 250	71 495	86 620	72 736	55 755	PRODUCTION NETTE
10	1	44	2	12	2	1	3	RETOUR POUR ALIMENT.
500	300	700	200	500	300			IMPORTATIONS
36 629	38 650	21 702	27 027	29 866	21 725	22 796	26 334	EXPORTATIONS
28 744	42 617	35 824	35 080	21 914	32 089	21 318	33 292	ENTREES INTER-PROVINCES
28 744	42 617	35 824	35 080	21 914	32 089	21 318	33 292	SORTIES INTER-PROVINCES
174 146	193 929	182 675	171 893	157 665	159 281	164 350	173 401	INVENTAIRE DE FERMETURE
4 075	6 905	9 870	7 496	7 330	5 425	2 690	5 712	ARRIV. SOC. NON-DECLAR.
4 014	7 406	9 469	4 733	8 751	6 604	2 876	5 777	ARRIV. DES SOC. DECLAR.
933	-4 914	4 725	1 743	-6 696	3 899	-12	-2 741	EXPED. AUX SOC. DECLAR.
			2	4				PERTES & RECTIFICATIONS
52 044	58 952	65 318	56 221	61 616	58 499	44 696	59 093	AUTO CONSOMMATION
VENTES INTERIEURES								

TABLE 1. SUPPLY AND DISPOSITION OF PETROLEUM PRODUCTS, CANADA, OCTOBER 1992

CUBIC METRES	CUM. 1991	CUM. 1992	YEAR 1991	NOV. 1991	DEC. 1991	JAN. 1992	FEB. 1992	MAR. 1992
	CUM. 1991	CUM. 1992	ANN. 1991	NOV. 1991	DEC. 1991	JAN. 1992	FEV. 1992	MARS 1992
STOVE OIL KEROSENE								
1 PRODUCTION	1 942 605	1 950 028	2 574 124	284 430	347 089	303 869	421 359	162 505
2 INTERPRODUCT TRANSFERS	-1 462 364	-1 739 957	-2 018 845	-318 914	-237 567	-397 004	-334 253	-257 857
3 NET PRODUCTION	480 241	210 071	555 279	-34 484	109 522	-93 135	87 106	-95 332
4 TRANSFERS TO REF. FEED.		255	97	263				
5 IMPORTS	258 518	53 739	340 377	81 859	5	5	31	4
6 EXPORTS	42 693	49 820	74 647	5 719		318	400	3 300
7 INTERPROVINCIAL -IN-	369 435	580 951	579 733	126 314	83 984	11 756	12 763	7 744
8 INTERPROVINCIAL -OUT-	369 435	580 951	579 733	126 314	83 984	74 919	138 427	95 453
9 CLOSING INVENTORY	628 688	409 484	647 777	614 531	647 777	464 890	451 744	304 162
10 REC. FROM NON-REP. COS.								
11 REC. FROM REP. COS.	858 518	792 561	1 164 636	164 801	141 317	192 539	127 015	97 681
12 TO REPORTING COS.	895 708	768 666	1 164 362	164 914	103 740	180 918	134 535	81 660
13 LOSSES & ADJUSTMENTS	-31 918	-29 220	-45 808	-20 837	6 947	1 514	1 872	-4 047
14 OWN CONSUMPTION	421	320	489	50	18	57	47	40
15 DOMESTIC SALES	492 514	504 981	649 646	76 484	80 648	88 359	78 419	67 830
DIESEL FUEL OIL								
1 PRODUCTION	14 727 987	13 945 568	17 740 970	1 568 691	1 444 292	1 343 250	1 188 362	1 295 136
2 INTERPRODUCT TRANSFERS	340 581	449 373	607 845	263 122	4 142	-70 769	16 941	-86 750
3 NET PRODUCTION	15 068 568	14 394 941	18 348 815	1 831 813	1 448 434	1 272 481	1 205 303	1 208 386
4 TRANSFERS TO REF. FEED.	23 230	24 039	28 872	2 744	2 898	1 943	2 103	590
5 IMPORTS	70 439	152 604	71 147	700	8	9 000	3 400	4 500
6 EXPORTS	2 246 690	1 791 048	2 818 044	226 120	345 234	166 834	280 157	243 073
7 INTERPROVINCIAL -IN-	3 404 426	3 920 388	4 218 611	441 763	372 422	396 361	378 681	422 795
8 INTERPROVINCIAL -OUT-	3 404 426	3 920 388	4 218 611	441 763	372 422	396 361	378 681	422 795
9 CLOSING INVENTORY	2 014 967	1 594 024	2 165 603	2 271 626	2 165 603	2 094 278	1 880 198	1 653 849
10 REC. FROM NON-REP. COS.								
11 REC. FROM REP. COS.	6 403 985	6 556 204	7 670 634	664 293	602 356	566 452	487 697	545 320
12 TO REPORTING COS.	6 414 939	6 472 265	7 715 441	710 745	589 757	625 628	509 029	570 535
13 LOSSES & ADJUSTMENTS	-114 300	64 473	-109 826	15 687	-11 213	23 611	9 613	6 637
14 OWN CONSUMPTION	17 036	13 150	20 492	2 027	1 429	1 400	1 196	1 971
15 DOMESTIC SALES	13 348 768	13 310 373	15 860 308	1 282 824	1 228 716	1 099 842	1 108 382	1 161 749
LIGHT FUEL OIL (#2 & 3)								
1 PRODUCTION	6 237 531	5 946 791	7 782 245	759 846	784 868	811 144	624 606	741 227
2 INTERPRODUCT TRANSFERS	554 542	565 278	767 045	3 129	209 374	374 252	219 509	217 134
3 NET PRODUCTION	6 792 073	6 512 069	8 549 290	762 975	994 242	1 185 396	844 115	958 361
4 TRANSFERS TO REF. FEED.		318	323	18	53	65	40	41
5 IMPORTS	199 635	162 778	329 295	85 444	64 216	4 500	1 380	5 288
6 EXPORTS	2 499 881	2 108 650	3 128 935	253 174	375 880	291 558	298 153	302 342
7 INTERPROVINCIAL -IN-	1 381 400	1 266 894	1 694 626	164 698	148 528	212 043	114 232	127 960
8 INTERPROVINCIAL -OUT-	1 381 400	1 266 894	1 694 626	164 698	148 528	212 043	114 232	127 960
9 CLOSING INVENTORY	1 250 268	1 052 394	1 151 180	1 327 756	1 151 180	1 099 972	832 540	673 913
10 REC. FROM NON-REP. COS.								
11 REC. FROM REP. COS.	2 484 272	2 495 903	3 208 745	342 721	381 752	486 151	413 419	373 096
12 TO REPORTING COS.	2 456 187	2 524 560	3 219 596	359 660	403 749	468 140	392 638	404 042
13 LOSSES & ADJUSTMENTS	61 502	83 269	96 233	12 617	22 114	46 577	14 456	23 148
14 OWN CONSUMPTION	5 537	3 320	5 746	132	77	77	408	241
15 DOMESTIC SALES	4 459 472	4 549 419	5 742 436	488 051	794 913	920 838	820 651	765 558
HEAVY FUEL OIL (#4,5 & 6)								
1 PRODUCTION	6 483 015	5 955 243	7 961 655	706 459	772 181	714 653	631 978	639 578
2 INTERPRODUCT TRANSFERS	435 609	582 590	636 511	192 059	8 843	78 933	10 111	-19 731
3 NET PRODUCTION	6 918 624	6 537 833	8 598 166	898 518	781 024	793 586	642 089	619 847
4 TRANSFERS TO REF. FEED.		7 781	13 278	12 465	813	113	2 896	1 014
5 IMPORTS	2 326 771	2 292 725	2 905 899	263 760	315 368	395 997	133 500	413 772
6 EXPORTS	1 959 122	1 635 122	2 408 211	190 512	258 577	160 855	202 677	150 969
7 INTERPROVINCIAL -IN-	967 397	1 012 781	1 410 238	176 551	266 290	54 038	55 779	64 295
8 INTERPROVINCIAL -OUT-	967 397	1 012 781	1 410 238	176 551	266 290	54 038	55 779	64 295
9 CLOSING INVENTORY	768 244	672 568	821 610	948 291	821 610	836 592	687 857	708 856
10 REC. FROM NON-REP. COS.								
11 REC. FROM REP. COS.	993 627	935 226	1 174 532	94 875	86 030	56 106	109 963	119 412
12 TO REPORTING COS.	1 012 772	941 674	1 203 797	91 759	99 266	89 662	84 225	111 882
13 LOSSES & ADJUSTMENTS	7 848	-26 958	20 732	4 024	8 860	3 788	-5 978	2 226
14 OWN CONSUMPTION	830 159	737 325	1 018 680	82 081	106 440	92 635	98 925	92 616
15 DOMESTIC SALES	6 464 120	6 621 882	7 995 532	696 265	835 147	883 654	651 542	773 325

TABLEAU 1. APPROVISIONNEMENT ET UTILISATION, PRODUITS PETROLIERS, CANADA, OCTOBRE 1992

APR. 1992	MAY 1992	JUNE 1992	JULY 1992	AUG. 1992	SEP. 1992	OCT. 1992	OCT. 1991		METRES CUBES
AVR. 1992	MAI 1992	JUIN 1992	JUI. 1992	AOUT 1992	SEP. 1992	OCT. 1992	OCT. 1991		
MAZOUT POUR POELES									
112 955	127 149	131 173	185 551	160 699	157 323	187 445	276 857	PRODUCTION	1
- 102 294	-95 853	-84 465	- 102 708	-67 497	- 101 411	- 196 635	- 275 625	ECHANGES INTER-PRODUITS	2
10 661	31 296	46 708	82 843	93 202	55 912	-9 190	1 232	PRODUCTION NETTE	3
8	3	31		13			2	RETOUR POUR ALIMENT.	4
20 287	18	200	400	400	900	27 516	127 206	IMPORTATIONS	5
4 629	1 164	509	175	1 523	3 868	5 689	4 441	EXPORTATIONS	6
8 926	15 342	64 305	82 748	28 702	44 362	27 767	59 588	ENTREES INTER-PROVINCES	7
8 926	15 342	64 305	82 748	28 702	44 362	27 767	59 588	SORTIES INTER-PROVINCES	8
282 039	296 597	344 215	399 646	458 163	465 500	409 484	628 688	INVENTAIRE DE FERMETURE	9
38 518	40 152	40 215	35 723	44 573	62 622	113 523	112 582	ARRIV. SOC. NON-DECLAR.	10
46 031	29 741	45 870	32 807	44 364	54 005	118 735	145 298	ARRIV. DES SOC. DECLAR.	11
								EXPED. AUX SOC. DECLAR.	12
-3 684	5 192	-24 960	-2 536	5 004	-3 977	-3 598	18 538	PERTES & RECTIFICATIONS	13
46	21	16	5	10	25	53	41	AUTO CONSOMMATION	14
44 559	20 787	18 039	33 084	28 744	58 176	66 984	70 367	VENTES INTERIEURES	15
CARBURANT DIESEL									
1 390 355	1 352 179	1 395 200	1 626 374	1 524 643	1 343 473	1 486 596	1 443 614	PRODUCTION	1
- 214	120 893	150 868	49 151	125 762	22 312	121 179	228 020	ECHANGES INTER-PRODUITS	2
1 390 141	1 473 072	1 546 068	1 675 525	1 650 405	1 365 785	1 607 775	1 671 634	PRODUCTION NETTE	3
3 920	2 384	1	3 264	3 425	2 670	3 739	2	RETOUR POUR ALIMENT.	4
12 262	57 127	1 200	11 100R	43 515R		10 500		IMPORTATIONS	5
152 383	159 251	227 754	157 740	129 642	132 253	141 961	165 528	EXPORTATIONS	6
362 559	403 414	333 083R	322 160	377 239R	512 203R	411 893	332 313	ENTREES INTER-PROVINCES	7
362 559	403 414	333 083R	322 160	377 239R	512 203R	411 893	332 313	SORTIES INTER-PROVINCES	8
1 735 907	1 607 035	1 519 333	1 697 967	1 851 775	1 666 966	1 594 024	2 014 967	INVENTAIRE DE FERMETURE	9
662 682	623 807	658 519	674 250	675 484R	761 790	900 203	710 290	ARRIV. SOC. NON-DECLAR.	10
613 880	649 413	627 920	636 847	640 904	699 628	898 481	700 070	ARRIV. DES SOC. DECLAR.	11
								EXPED. AUX SOC. DECLAR.	12
-4 980	-9 282	9 030	4 179	7 055	- 626	19 236	-15 768	PERTES & RECTIFICATIONS	13
1 113	1 062	1 116	1 755	1 204	1 294	1 019	978	AUTO CONSOMMATION	14
1 216 711	1 480 050	1 427 668	1 378 456R	1 433 366R	1 477 165	1 526 984	1 549 022	VENTES INTERIEURES	15
MAZOUT LEGER (NOS 2 & 3)									
541 111	318 838	327 011	536 727	620 510	639 317	786 300	943 700	PRODUCTION	1
112 864	-60 504	- 109 484	-64 040	- 159 315	15 192	19 670	- 110 325	ECHANGES INTER-PRODUITS	2
653 975	258 334	217 527	472 687	461 195	654 509	805 970	833 375	PRODUCTION NETTE	3
88	7	5	2	7	15	48	79	RETOUR POUR ALIMENT.	4
5 580	28 720	3 880	26 894R	8 600R	72 649	5 287	900	IMPORTATIONS	5
212 685	91 966	82 644	196 698	192 784R	228 341	211 479	311 574	EXPORTATIONS	6
112 686	140 021	117 217	110 440	156 119	93 384	82 792	285 599	ENTREES INTER-PROVINCES	7
112 686	140 021	117 217	110 440	156 119	93 384	82 792	285 599	SORTIES INTER-PROVINCES	8
606 357	529 622	486 993	623 788	740 775R	913 047R	1 052 394	1 250 268	INVENTAIRE DE FERMETURE	9
236 140	166 463	128 654	102 514	131 052R	155 872	302 542	206 638	ARRIV. SOC. NON-DECLAR.	10
238 853	164 002	144 025	114 728	124 761	170 257	303 114	204 652	ARRIV. DES SOC. DECLAR.	11
								EXPED. AUX SOC. DECLAR.	12
13	2 102	1 479	-3 398	-7 374	8 838	-2 572	9 655	PERTES & RECTIFICATIONS	13
486	329	532	124	383	366	374	139	AUTO CONSOMMATION	14
511 126	271 846	164 005	157 146R	173 299R	302 941	462 009	414 963	VENTES INTERIEURES	15
MAZOUT LOURD(NOS 4,5 & 6)									
608 495	469 757	599 366	655 012	541 936	501 128	593 340	642 710	PRODUCTION	1
34 301	82 671	35 705	73 925	125 788	85 886	75 001	177 062	ECHANGES INTER-PRODUITS	2
642 796	552 428	635 071	728 937	667 724	587 014	668 341	819 772	PRODUCTION NETTE	3
188	1 497	839	1 234					RETOUR POUR ALIMENT.	4
276 609	254 333	210 494	234 693	134 486	83 487	155 554	154 100	IMPORTATIONS	5
139 574	119 411	145 991	235 803	96 075	202 945	178 822	232 823	EXPORTATIONS	6
57 355	75 071	159 114	145 453	132 585	100 197	168 894	210 217	ENTREES INTER-PROVINCES	7
57 355	75 071	159 114	145 453	132 585	100 197	168 894	210 217	SORTIES INTER-PROVINCES	8
794 823	731 421	729 235	759 080	774 698	721 622	672 568	768 244	INVENTAIRE DE FERMETURE	9
116 572	117 249	77 578	78 763	52 946	99 619	107 018	101 805	ARRIV. SOC. NON-DECLAR.	10
117 513	130 511	72 312	82 436	68 590	87 280	97 263	131 218	ARRIV. DES SOC. DECLAR.	11
								EXPED. AUX SOC. DECLAR.	12
-4 570	-65 291	35 721	14 954	-1 644	2 093	-8 257	15 237	PERTES & RECTIFICATIONS	13
79 680	65 528	63 486	45 521	68 650	62 328	67 956	77 537	AUTO CONSOMMATION	14
617 425	735 756	606 980	632 600	607 867	468 550	644 183	671 369	VENTES INTERIEURES	15

TABLE 1. SUPPLY AND DISPOSITION OF PETROLEUM PRODUCTS, CANADA, OCTOBER 1992

CUBIC METRES	CUM. 1991	CUM. 1992	YEAR 1991	NOV. 1991	DEC. 1991	JAN. 1992	FEB. 1992	MAR. 1992
	CUM. 1991	CUM. 1992	ANN. 1991	NOV. 1991	DEC. 1991	JAN. 1992	FEV. 1992	MARS 1992
ASPHALT								
1 PRODUCTION	2 324 726	2 210 281	2 531 404	130 887	75 791	67 539	101 294	102 613
2 INTERPRODUCT TRANSFERS	15 535	3 627	13 963	- 571	-1 001	9 457	- 374	- 584
5 IMPORTS	406 495	370 531	442 107	13 420	22 192	6 400	1 700	6 425
6 EXPORTS	110 779	121 576	124 637	13 701	157	63	437	687
7 INTERPROVINCIAL -IN-	420 258	378 750	453 422	9 491	23 673	2 309	14 307	3 145
8 INTERPROVINCIAL -OUT-	420 258	378 750	453 422	9 491	23 673	2 309	14 307	3 145
9 CLOSING INVENTORY	370 965	243 751	372 777	335 139	372 777	410 520	454 638	486 248
10 REC. FROM NON-REP. COS.								
11 REC. FROM REP. COS.	73 534	85 825	90 451	14 359	2 558	700	222	251
12 TO REPORTING COS.	76 635	91 107	94 055	13 856	3 564	551	222	299
13 LOSSES & ADJUSTMENTS	1 993	8 979	-8 373	-8 313	-2 053	-1 895	10 490	897
14 OWN CONSUMPTION	9		9					
15 DOMESTIC SALES	2 513 786	2 577 628	2 748 697	174 677	60 234	47 634	47 575	75 212
COKE								
1 PRODUCTION	767 186	811 920	904 936	57 982	79 768	60 598	90 505	53 655
2 INTERPRODUCT TRANSFERS	-22	-67	-22					
5 IMPORTS	601 800	601 200	745 500	82 400	61 300	35 800	59 700	30 900
6 EXPORTS	4 736	48 064	7 669	2 933				
7 INTERPROVINCIAL -IN-	21 300	17 919	22 473	58	1 115	2 046	1 358	530
8 INTERPROVINCIAL -OUT-	21 300	17 919	22 473	58	1 115	2 046	1 358	530
9 CLOSING INVENTORY	994	13 882	19 046	1 133	19 046	3 835	14 068	18 389
10 REC. FROM NON-REP. COS.								
11 REC. FROM REP. COS.								
12 TO REPORTING COS.								
13 LOSSES & ADJUSTMENTS	52 525	-25 232	52 534	7 278	-7 269	-11 522	1 415	2 608
14 OWN CONSUMPTION	511 785	542 583	606 181	40 455	53 941	31 878	59 911	33 718
15 DOMESTIC SALES	801 750	852 802	967 810	89 577	76 483	91 253	78 646	43 988
LUBE OILS & GREASES								
1 PRODUCTION	825 520	910 745	981 830	66 448	89 862	76 707	69 011	97 557
2 INTERPRODUCT TRANSFERS	-10 476	25 231	-11 063	- 107	- 480	-53	19 736	30 826
4 TRANSFERS TO REF. FEED.	311 081	246 346	356 125	21 975	23 069	22 097	21 130	27 180
5 IMPORTS	84 378	95 710	100 689	9 046	7 265	8 216	8 726	8 853
6 EXPORTS	75 867	105 626	87 738	5 098	6 773	6 552	8 427	9 411
7 INTERPROVINCIAL -IN-	343 426	360 172	404 379	32 874	28 079	39 942	32 361	39 588
8 INTERPROVINCIAL -OUT-	343 426	360 172	404 379	32 874	28 079	39 942	32 361	39 588
9 CLOSING INVENTORY	246 749	316 468	250 914	236 295	250 914	253 323	265 526	298 144
10 REC. FROM NON-REP. COS.	136 011	96 270	151 290	8 661	6 618	15 337	8 856	9 330
11 REC. FROM REP. COS.	55 090	66 245	71 713	11 391	5 232	5 517	5 190	7 031
12 TO REPORTING COS.	41 714	66 318	55 270	6 994	6 562	5 195	4 615	7 387
13 LOSSES & ADJUSTMENTS	-30 067	-20 083	-36 634	128	-6 695	3 435	-1 988	1 478
14 OWN CONSUMPTION	7 048	4 612	7 917	427	442	414	397	376
15 DOMESTIC SALES	731 397	725 828	866 395	71 271	63 727	65 622	66 735	75 147
STILL GAS								
1 PRODUCTION	3 264 153	3 433 160	3 926 462	324 412	337 897	400 885	326 027	387 609
2 INTERPRODUCT TRANSFERS	34 338	25 763	40 505	3 055	3 112	3 098	2 540	3 070
9 CLOSING INVENTORY	9 800	7 569	4 423	10 579	4 423	7 791	4 814	645
10 REC. FROM NON-REP. COS.								
11 REC. FROM REP. COS.								
12 TO REPORTING COS.								
13 LOSSES & ADJUSTMENTS	6 601	-25 525	9 596	6 359	-3 364	340	-1 728	-2 874
14 OWN CONSUMPTION	3 152 893	3 382 830	3 795 819	307 044	335 882	386 703	324 769	388 902
15 DOMESTIC SALES	137 018	98 472	164 950	13 285	14 647	13 572	8 503	8 820
OTHER PRODUCTS								
1 PRODUCTION	3 967 513	4 021 604	4 895 447	469 939	457 995	437 748	372 605	344 752
2 INTERPRODUCT TRANSFERS	130 277	- 219 658	-43 668	-87 609	-86 336	11 335	57 854	15 974
4 TRANSFERS TO REF. FEED.	5 919 019	5 734 747	7 002 805	491 377	592 409	594 469	509 196	639 537
5 IMPORTS	2 189 222	2 398 406	2 554 801	249 822	115 757	155 785	229 241	360 728
6 EXPORTS	808 935	684 657	1 093 485	167 958	116 592	33 787	119 058	64 423
7 INTERPROVINCIAL -IN-	2 177 406	1 813 020	2 601 992	222 426	202 160	219 034	220 874	262 288
8 INTERPROVINCIAL -OUT-	2 177 406	1 813 020	2 601 992	222 426	202 160	219 034	220 874	262 288
9 CLOSING INVENTORY	1 686 023	1 985 040	1 583 529	1 710 410	1 583 529	1 610 828	1 663 861	1 771 518
10 REC. FROM NON-REP. COS.	925 469	971 287	1 073 205	78 365	69 371	82 239	32 243	74 393
11 REC. FROM REP. COS.	1 059 971	953 370	1 269 608	101 082	108 555	131 755	75 282	108 875
12 TO REPORTING COS.	936 638	959 910	1 094 921	101 370	56 913	122 784	57 897	82 360
13 LOSSES & ADJUSTMENTS	-91 658	20 129	-84 188	6 618	852	6 007	10 834	-8 267
14 OWN CONSUMPTION	6 463	87	17 903	932	10 598			
15 DOMESTIC SALES	382 976	323 968	416 882	18 957	14 949	34 516	17 207	19 012

TABLEAU 1. APPROVISIONNEMENT ET UTILISATION, PRODUITS PETROLIERS, CANADA, OCTOBRE 1992

APR. 1992	MAY 1992	JUNE 1992	JULY 1992	AUG. 1992	SEP. 1992	OCT. 1992	OCT. 1991		METRES CUBES
AVR. 1992	MAI 1992	JUIN 1992	JUI. 1992	AOUT 1992	SEP. 1992	OCT. 1992	OCT. 1991		
164 664	119 708	313 860	339 217	401 175	339 536	260 675	242 058	ASPHALTE	
4	623	48	- 870	-1 038	-6 279	2 640	935	PRODUCTION	1
								ECHANGES INTER-PRODUITS	2
20 827	38 100	87 892	50 184	64 717	53 879	40 407	78 608	IMPORTATIONS	5
11 782	6 801	27 380	16 310	13 770	23 286	21 060	12 310	EXPORTATIONS	6
10 725	20 207	53 950	57 836	79 947	75 987	60 337	46 743	ENTREES INTER-PROVINCES	7
10 725	20 207	53 950	57 836	79 947	75 987	60 337	46 743	SORTIES INTER-PROVINCES	8
554 922	488 254	476 132	405 322	393 566	319 502	243 751	370 965	INVENTAIRE DE FERMETURE	9
1 215	5 110	7 896	22 091	16 769	16 068	15 503	7 862	ARRIV. SOC. NON-DECLAR.	10
1 210	4 935	7 932	22 774	17 503	17 721	17 960	7 981	ARRIV. DES SOC. DECLAR.	11
								EXPED. AUX SOC. DECLAR.	12
-6 374	414	2 191	4 178R	-2 675	-12 502	14 255	3 031	PERTES & RECTIFICATIONS	13
								AUTO CONSOMMATION	14
111 418	218 059	384 315	438 170R	464 781	448 763	341 701	337 401	VENTES INTERIEURES	15
								COKE	
79 324	89 096	73 162	101 055	92 987	90 249	81 289	66 840	PRODUCTION	1
-1		-66						ECHANGES INTER-PRODUITS	2
111 200	38 400	64 600	65 600	104 400	33 700	56 900	56 400	IMPORTATIONS	5
2 461		3 698	2 126	2 538	15 887	21 354		EXPORTATIONS	6
1 649	1 574	3 898	2 833	1 840	227	1 964	335	ENTREES INTER-PROVINCES	7
1 649	1 574	3 898	2 833	1 840	227	1 964	335	SORTIES INTER-PROVINCES	8
25 734	34 563	30 035	37 467	33 913	21 928	13 882	994	INVENTAIRE DE FERMETURE	9
								ARRIV. SOC. NON-DECLAR.	10
								ARRIV. DES SOC. DECLAR.	11
								EXPED. AUX SOC. DECLAR.	12
-3 847	324	-3 726	-8 782	1 376	12 577	-15 655	5 991	PERTES & RECTIFICATIONS	13
63 047	57 173	52 044	67 509	58 625	58 550	60 128	44 297	AUTO CONSOMMATION	14
121 517	61 170	90 208	98 370	138 402	48 920	80 408	77 662	VENTES INTERIEURES	15
								HUILES & GRAISSES LUBRIF.	
106 465	98 891	66 984	93 108	114 076	110 064	77 882	109 151	PRODUCTION	1
227	-3 447	-6 109	-68	-5 791	-4 503	-5 587	-178	ECHANGES INTER-PRODUITS	2
31 184	29 713	3 353	22 639	28 230	34 718	26 102	50 373	RETOUR POUR ALIMENT.	4
11 524	10 419	10 411	10 367	8 662	8 565	9 967	10 110	IMPORTATIONS	5
9 705	10 485	18 685	9 262	12 596	12 641	7 862	9 499	EXPORTATIONS	6
34 831	38 566	37 917	34 095	31 909	35 113	35 850	36 038	ENTREES INTER-PROVINCES	7
34 831	38 566	37 917	34 095	31 909	35 113	35 850	36 038	SORTIES INTER-PROVINCES	8
312 115	319 142	308 829	327 357	350 144	342 526	316 468	246 749	INVENTAIRE DE FERMETURE	9
8 381	15 889	9 606	9 349	5 683	8 168	5 671	14 258	ARRIV. SOC. NON-DECLAR.	10
7 345	5 430	7 770	8 708	7 792	5 397	6 065	6 554	ARRIV. DES SOC. DECLAR.	11
6 068	4 854	7 547	7 450	5 891	7 261	10 050	6 099	EXPED. AUX SOC. DECLAR.	12
-4 862	-1 747	-5 825	-8 266	-6 080	4 849	-1 077	-5 346	PERTES & RECTIFICATIONS	13
420	478	470	454	1 014	407	182	497	AUTO CONSOMMATION	14
77 456	76 372	74 745	71 397	65 984	75 433	76 937	82 341	VENTES INTERIEURES	15
								GAZ DE DISTILLATION	
347 410	309 524	309 323	372 818	339 358	319 335	320 871	320 250	PRODUCTION	1
1 937	2 488	2 583	2 643	2 511	2 426	2 467	3 475	ECHANGES INTER-PRODUITS	2
12 803	15 730	6 948	12 681	8 097	9 442	7 569	9 800	INVENTAIRE DE FERMETURE	9
								ARRIV. DES SOC. DECLAR.	11
								EXPED. AUX SOC. DECLAR.	12
475	1	-6 485	-2 310	-3 211	-2 783	-6 950	-1 134	PERTES & RECTIFICATIONS	13
326 361	297 683	318 591	362 027	339 665	315 004	323 125	308 745	AUTO CONSOMMATION	14
10 353	11 401	8 582	10 011	9 999	8 195	9 036	12 955	VENTES INTERIEURES	15
								AUTRES PRODUITS	
439 049	405 803	379 861	403 315	403 896	348 389	486 186	409 915	PRODUCTION	1
-17 943	-248 270	-30 798	12 864	1 679	-17 039	-5 314	13 069	ECHANGES INTER-PRODUITS	2
704 147	600 934	629 225	594 893	490 770	435 977	535 599	490 853	RETOUR POUR ALIMENT.	4
318 636	326 380	216 668	233 541	96 673	190 922	269 832	322 480	IMPORTATIONS	5
108 141	43 588	30 363	47 610	80 260	100 598	56 829	82 072	EXPORTATIONS	6
191 915	95 493	78 091	121 096	187 748	188 174	248 307	211 254	ENTREES INTER-PROVINCES	7
191 915	95 493	78 091	121 096	187 748	188 174	248 307	211 254	SORTIES INTER-PROVINCES	8
1 742 768	1 700 587	1 685 415	1 718 229	1 763 079	1 782 223	1 985 040	1 686 023	INVENTAIRE DE FERMETURE	9
96 773	118 506	113 473	96 660	145 702	122 253	89 045	82 558	ARRIV. SOC. NON-DECLAR.	10
68 998	78 395	73 343	39 494	101 700	80 437	195 091	153 421	ARRIV. DES SOC. DECLAR.	11
93 919	72 618	64 142	76 004	81 632	130 987	177 567	115 124	EXPED. AUX SOC. DECLAR.	12
1 953	-11 539	6 047	1 908	11 422	-1 771	3 535	-8 819	PERTES & RECTIFICATIONS	13
					71	16		AUTO CONSOMMATION	14
26 103	17 394	37 942	32 645	40 716	39 956	58 477	47 000	VENTES INTERIEURES	15

TABLE 2. SALES OF REFINED PETROLEUM PRODUCTS AND PERCENTAGE CHANGE SUMMARY BY PROVINCE, OCTOBER 1992

SALES IN CUBIC METRES	NFLD.-T.N.	P.E.I.-I.P.E.	N.S.-N.E.	N.B.-N.B.	QUE.-QUE.	ONT.-ONT.	MAN.-MAN.
PROPANE AND PROPANE MIXES				2 506	17 529	29 794	
CURRENT MONTH 1992/1991(%)				-74.49	-17.87	7.93	
CUMULATIVE 1992	5 851			51 582	190 239	273 180	36
CUMULATIVE 1992/1991(%)	-0.73		-100.00	-27.28	-6.24	-30.31	50.00
BUTANE AND BUTANE MIXES				1 037		15 943	
CURRENT MONTH 1992/1991(%)				5.60	-100.00	35.88	
CUMULATIVE 1992			6 305	9 453	58 292	183 427	
CUMULATIVE 1992/1991(%)			-76.96	5.71	-40.35	-23.05	
PETROCHEMICAL FEEDSTOCKS			5 669	1 329	12 974	280 683	11
CURRENT MONTH 1992/1991(%)			-85.72	-10.44	72.53	34.14	
CUMULATIVE 1992			65 995	12 840	147 428	2 725 514	1 437
CUMULATIVE 1992/1991(%)			-27.29	-22.20	-26.14	16.10	-7.88
NAPHTHA SPECIALTIES	33	5	35	74	2 921	13 029	309
CURRENT MONTH 1992/1991(%)	-10.81	25.00	-89.91	25.42	15.77	-26.70	-10.95
CUMULATIVE 1992	362	42	1 115	480	28 480	162 590	3 615
CUMULATIVE 1992/1991(%)	-28.17	-4.55	-48.31	0.21	10.02	-8.56	-5.91
AVIATION GASOLINE	201	52	115	153	1 367	1 489	930
CURRENT MONTH 1992/1991(%)	-2.90	73.33	-3.36	-1.92	25.41	-19.03	-25.24
CUMULATIVE 1992	2 308	312	1 400	1 852	16 466	19 529	10 381
CUMULATIVE 1992/1991(%)	-12.44	15.99	-0.07	-6.37	-11.84	-27.33	-3.74
MOTOR GASOLINE	49 714	15 384	92 653	82 659	606 704	1 067 981	120 415
CURRENT MONTH 1992/1991(%)	-1.79	-3.00	-0.17	0.43	6.25	3.33	-6.86
CUMULATIVE 1992	490 776	153 125	899 603	788 998	5 907 700	10 247 299	1 169 742
CUMULATIVE 1992/1991(%)	0.53	-0.61	0.56	0.54	3.39	0.25	-0.61
PREMIUM	6 552	3 967	20 889	16 046	144 860	166 112	7 136
CUMULATIVE 1992	61 076	36 572	198 043	142 711	1 347 867	1 586 083	76 440
MID GRADE	3 158	1 121	6 011	4 519	49 836	73 481	3 368
CUMULATIVE 1992	30 287	10 946	59 632	45 579	471 443	693 041	33 365
REGULAR NO-LEAD	40 004	10 296	65 753	62 094	410 752	827 806	109 911
CUMULATIVE 1992	399 413	105 607	641 862	600 708	4 081 616	7 961 055	1 059 934
REGULAR LEADED					1 256	582	
CUMULATIVE 1992			66		6 774	7 120	3
RETAIL SALES MOTOR GASOLINE	44 139	13 605	85 620	75 341	555 396	983 756	100 143
CURRENT MONTH 1992/1991(%)	-1.46	1.73	-0.29	0.72	5.75	3.62	-6.75
CUMULATIVE 1992	436 662	132 411	831 442	715 489	5 401 552	9 444 382	978 340
CUMULATIVE 1992/1991(%)	0.80	0.59	0.77	0.58	3.22	0.93	0.61
AVIATION TURBO FUEL(KEROSENE TYPE)	16 977	264	9 503	2 081	107 952	102 655	12 212
CURRENT MONTH 1992/1991(%)	-26.45	0.38	-10.70	-1.70	23.52	22.70	10.71
CUMULATIVE 1992	201 400	2 829	94 191	26 972	718 815	1 014 462	108 663
CUMULATIVE 1992/1991(%)	3.13	-7.73	-15.18	16.65	10.83	-3.34	-7.11
AVIATION TURBO FUEL(NAPHTHA TYPE)	5 980		6 641	352	6 166	5 672	2 480
CURRENT MONTH 1992/1991(%)	-33.82		6.46	-13.09	-5.65	-18.48	-35.59
CUMULATIVE 1992	72 634	1	54 658	3 755	62 527	64 141	23 139
CUMULATIVE 1992/1991(%)	21.54	-99.84	6.73	-25.53	-2.86	2.39	-16.87
STOVE OIL KEROSENE	3 872	980	4 713	1 854	24 708	10 188	9 086
CURRENT MONTH 1992/1991(%)	51.66	2.94	5.11	5.34	-11.98	-6.08	28.32
CUMULATIVE 1992	23 856	7 606	38 943	12 789	153 216	83 989	47 283
CUMULATIVE 1992/1991(%)	-3.72	-3.07	3.65	-12.14	4.47	2.92	18.89
DIESEL FUEL OIL	42 421	7 518	50 976	58 608	265 105	388 388	90 326
CURRENT MONTH 1992/1991(%)	-31.28	10.38	-7.96	9.62	-0.03	0.65	19.67
CUMULATIVE 1992	345 169	63 391	500 418	487 381	2 374 371	3 391 863	651 378
CUMULATIVE 1992/1991(%)	-16.34	-4.97	5.54	5.45	1.66	1.16	-1.90
LIGHT FUEL OIL(MOS. 2 & 3)	20 653	11 609	62 587	31 711	165 258	127 683	3 201
CURRENT MONTH 1992/1991(%)	-0.84	3.06	7.28	-21.30	20.33	37.55	-31.19
CUMULATIVE 1992	245 195	131 719	685 723	350 984	1 542 981	1 164 718	27 968
CUMULATIVE 1992/1991(%)	2.36	8.94	9.20	-13.82	5.49	4.84	-17.39
HEAVY FUEL OIL(MOS. 4, 5 & 6)	47 629	461	94 719	128 505	172 285	115 470	5 948
CURRENT MONTH 1992/1991(%)	-0.63	-95.66	-7.30	-12.77	7.11	7.87	-22.65
CUMULATIVE 1992	441 200	14 593	931 841	1 707 434	1 613 830	1 059 684	52 597
CUMULATIVE 1992/1991(%)	-4.59	-43.24	4.13	21.91	-6.98	21.82	-11.95
ASPHALT	3 165	2 067	10 299	21 719	83 460	96 515	5 653
CURRENT MONTH 1992/1991(%)	101.85	-10.01	129.79	-18.93	-19.62	18.18	-31.47
CUMULATIVE 1992	17 397	12 516	82 073	156 024	656 670	690 045	59 935
CUMULATIVE 1992/1991(%)	32.97	-12.27	24.11	-12.37	3.08	0.50	-6.48
COKE					54 164	16 325	
CURRENT MONTH 1992/1991(%)					163.76	-29.98	
CUMULATIVE 1992	459		646	381	486 373	167 429	100
CUMULATIVE 1992/1991(%)					15.97	9.36	
LUBRICATING OIL AND GREASE	1 004	244	1 544	1 882	13 138	36 098	2 476
CURRENT MONTH 1992/1991(%)	-4.38	-2.40	-5.45	-2.74	-3.85	-11.09	11.13
CUMULATIVE 1992	7 705	1 997	13 466	17 399	118 296	338 005	23 772
CUMULATIVE 1992/1991(%)	-13.40	4.01	0.34	-1.86	0.16	0.47	4.55
OTHER PRODUCTS			903	90	877	42 057	
CURRENT MONTH 1992/1991(%)			658.82	200.00	291.52	-17.70	-100.00
CUMULATIVE 1992	13		2 085	438	12 867	238 871	1 126
CUMULATIVE 1992/1991(%)	1200.00		93.59	65.91	-80.49	-13.32	2863.16
TOTAL, ALL PRODUCTS	191 649	38 584	340 357	334 560	1 534 608	2 349 970	252 967
CURRENT MONTH 1992/1991(%)	-12.34	-20.21	-9.59	-9.31	7.33	7.52	0.77
CUMULATIVE 1992	1 854 325	388 131	3 378 462	3 628 762	14 088 549	21 824 746	2 181 172
CUMULATIVE 1992/1991(%)	-3.10	-1.85	1.62	6.97	1.42	2.06	-1.85

TABLEAU 2. SOMMAIRE DES VENTES DE PRODUITS PETROLIERS RAFFINES ET DES VARIATIONS EN POURCENTAGE PAR PROVINCE, OCTOBRE 1992

SASK.-SASK.	ALTA.-ALTA.	8.C.-C.B.	YUK.-YUK.	N.W.T.-T.N.O.	CANADA	VENTES EN METRES CUBES
7 270	36 838	9 363			103 300	PROPANE ET MELANGES DE PROPANE
69.19	82.24	-21.67			8.47	MOIS COURANT 1992/1991(%)
56 001	325 807	99 015			1 001 711	CUMULATIF 1992
100.68	10.98	9.05			-10.16	CUMULATIF 1992/1991(%)
4 211	32 594	3 790			57 575	BUTANE ET MELANGES DE BUTANE
605.36	-18.69	-16.13			-4.99	MOIS COURANT 1992/1991(%)
18 190	304 693	78 309			658 669	CUMULATIF 1992
27.98	-15.75	15.33			-19.30	CUMULATIF 1992/1991(%)
	31 269	3 926			335 861	CHARGES PETROCHIMIQUES
-100.00	1.97	867.00			16.19	MOIS COURANT 1992/1991(%)
	258 343	26 752			3 238 309	CUMULATIF 1992
-100.00	-4.55	11.74			9.74	CUMULATIF 1992/1991(%)
287	691	1 388	3	8	18 783	PRODUITS SPECIAUX/BASE-NAPhte
-22.01	-57.63	36.35		-27.27	-22.13	MOIS COURANT 1992/1991(%)
2 478	9 958	14 463	36	93	223 712	CUMULATIF 1992
-19.47	-42.83	40.66	44.00	-60.43	-7.46	CUMULATIF 1992/1991(%)
511	977	1 501	231	312	7 839	ESSENCE D'AVIATION
-28.93	8.08	-25.99	-8.33	-6.87	-12.15	MOIS COURANT 1992/1991(%)
7 700	11 004	22 208	2 973	5 071	101 204	CUMULATIF 1992
1.29	0.20	-12.21	-4.07	5.95	-11.52	CUMULATIF 1992/1991(%)
144 348	343 798	312 587	4 191	2 619	2 843 053	ESSENCE A MOTEUR
2.22	-8.99	-2.10	1.09	-21.40	0.77	MOIS COURANT 1992/1991(%)
1 396 632	3 550 616	3 118 335	49 546	33 872	27 806 244	CUMULATIF 1992
1.28	0.34	2.15	1.66	1.45	1.16	CUMULATIF 1992/1991(%)
6 572	25 694	58 492	247	581	457 148	SUPER
78 143	276 937	572 249	3 053	3 874	4 383 048	CUMULATIF 1992
2 342	11 669	29 247	271	84	185 107	INTERMEDIARE
24 429	114 072	306 465	2 995	7 942	1 800 196	CUMULATIF 1992
135 434	306 435	224 848	3 675	1 954	2 198 960	ORDINAIRE SANS PLOMB
1 294 057	3 159 423	2 239 514	43 498	22 056	21 608 743	CUMULATIF 1992
3	184	107			1 858	ORDINAIRE AVEC PLOMB
					14 257	CUMULATIF 1992
96 452	271 932	276 995	3 231	1 773	2 508 383	VENTES AU DETAIL D'ESSENCE
5.29	-9.85	-2.09	1.54	-22.64	1.04	MOIS COURANT 1992/1991(%)
930 604	2 809 653	2 786 779	40 732	18 347	24 526 393	CUMULATIF 1992
5.56	2.21	2.99	6.08	-11.89	1.94	CUMULATIF 1992/1991(%)
4 022	36 744	74 804		4 043	371 257	CARBUREACTEUR(TYPE KEROSENE)
0.15	-2.55	-8.23		-8.36	7.35	MOIS COURANT 1992/1991(%)
35 427	392 730	760 462		36 418	3 392 367	CUMULATIF 1992
-11.08	2.12	8.31	-100.00	-13.53	2.29	CUMULATIF 1992/1991(%)
2 895	8 466	3 687	282	2 155	44 696	CARBUREACTEUR(TYPE NAPhte)
18.36	-24.49	-57.77	-27.32	-36.97	-24.36	MOIS COURANT 1992/1991(%)
31 447	115 552	65 140	3 696	34 625	531 315	CUMULATIF 1992
18.48	4.74	-7.45	-9.39	34.25	4.46	CUMULATIF 1992/1991(%)
3 469	2 275	3 742	587	1 590	66 984	MAZOUT POUR POELES
26.15	80.99	-43.05	-3.98	-54.71	-4.81	MOIS COURANT 1992/1991(%)
40 233	12 978	24 808	3 277	56 003	504 981	CUMULATIF 1992
98.76	-21.92	-40.20	-3.76	-3.38	2.53	CUMULATIF 1992/1991(%)
130 689	246 583	233 550	8 504	4 316	1 526 984	CARBURANT DIESEL
21.82	-4.86	-1.24	7.48	-87.40	-1.42	MOIS COURANT 1992/1991(%)
1 045 715	2 133 787	2 179 288	66 436	71 176	13 310 373	CUMULATIF 1992
-1.87	-3.54	1.92	7.61	-30.80	-0.29	CUMULATIF 1992/1991(%)
5 414	2 564	25 105	2 459	3 765	462 009	MAZOUT LEGER(MOS. 2 & 3)
5.58	-21.18	-27.83	2.84	-2.66	11.34	MOIS COURANT 1992/1991(%)
26 886	25 113	274 300	20 388	53 444	4 549 419	CUMULATIF 1992
-25.17	-35.74	-10.68	0.93	-1.20	2.02	CUMULATIF 1992/1991(%)
1 104	1 087	77 055			644 183	MAZOUT LOURD(MOS. 4,5 & 6)
-70.33	-75.99	-3.46			-4.05	MOIS COURANT 1992/1991(%)
22 921	61 021	685 560	92	31 109	6 621 882	CUMULATIF 1992
-13.58	48.24	-27.70	-45.88		2.44	CUMULATIF 1992/1991(%)
20 478	71 256	26 988	189		341 701	ASPHALTE
52.20	17.38	-21.69			1.27	MOIS COURANT 1992/1991(%)
152 226	512 874	233 089	4 779		2 577 628	CUMULATIF 1992
13.68	9.37	-5.05	-12.26	-100.00	2.54	CUMULATIF 1992/1991(%)
	9 919				80 488	COKE
-100.00	-41.73	-100.00			3.54	MOIS COURANT 1992/1991(%)
50 155	97 759	49 500			852 802	CUMULATIF 1992
18.21	-12.65	-33.91			6.37	CUMULATIF 1992/1991(%)
3 014	9 128	8 177	85	147	76 937	HUILES ET GRAISSES LUBRIFIANTES
-11.82	5.80	-6.40	14.86	19.51	-6.56	MOIS COURANT 1992/1991(%)
35 901	86 301	80 951	843	1 192	725 828	CUMULATIF 1992
3.57	-1.22	-8.15	18.07	-7.81	-0.76	CUMULATIF 1992/1991(%)
16 089	6 221	1 276			67 513	AUTRES PRODUITS
39141.46	-17.92	50.65			12.61	MOIS COURANT 1992/1991(%)
74 489	58 824	33 727			422 440	CUMULATIF 1992
-7.38	-24.13	161.86		-100.00	-18.76	CUMULATIF 1992/1991(%)
343 801	840 330	786 851	16 451	18 955	7 049 083	TOTAL, TOUS LES PRODUITS
17.22	-4.73	-6.78	4.82	-64.41	1.17	MOIS COURANT 1992/1991(%)
2 996 401	7 957 360	7 745 907	152 066	323 003	66 518 884	CUMULATIF 1992
1.98	-1.06	-1.95	2.96	-1.98	0.97	CUMULATIF 1992/1991(%)

Explanatory Notes

Data Quality and Methodology

This publication results from the compilation of data reported monthly in the "Refined Petroleum Products" Survey, covering all refining companies in Canada and major wholesalers/distributors. We would like to thank these respondents for their co-operation in the survey.

The response rate for this survey is 100% and as a consequence no estimation is required and no bias resulting from non-response is introduced in these data.

In order to ensure the accuracy and consistency of these data the results of this survey are reconciled with other Energy section surveys such as the monthly Crude Oil and Natural Gas Production (Cat. 26-006) and the monthly Oil Pipeline Transport (Cat. 55-001) surveys in terms of inter-provincial movements, imports, exports and deliveries to refineries by type of crude and means of delivery.

These reported data allow for a measurement of refining activity in Canada. The supply of crude oil is indicated by source and the volume of other materials charged is also shown. Production of 17 refined products or groups of products is detailed and is measured at a "net yield" level, that is after exchanges between various processes in refinery operations. As a result, inter-products transfers are primarily those transfers needed for marketing purposes. Propane and butanes, shown at the gross level, are the exceptions to the net yield measurement and therefore interproduct transfers for these products are not restricted to marketing transfers, but include movement to gasoline blending, to petrochemicals, etc. Similarly, interproduct transfers for "other products", a classification covering unfinished products whose final product form can vary, is not restricted to marketing transfers.

Data on the exports and imports of refined products are those reported by respondents to the survey, adjusted for exports and imports made by non-responding companies. When such adjustments are made, corresponding changes are made to "domestic sales". As a consequence, figures shown for "domestic sales" should accurately reflect total Canadian demand for refined products.

Renseignements généraux

Qualité des données et méthodologie

Cette publication est le fruit de la compilation des données obtenues mensuellement de l'enquête des produits pétroliers raffinés (PPR). Celle-ci est effectuée auprès de toutes les raffineries de pétrole au Canada et auprès des principaux grossistes et détaillants de PPR. Nous tenons à remercier toutes les sociétés déclarantes de l'effort qu'elles fournissent chaque mois.

Le taux de réponse est de 100% pour cette enquête et, par conséquent, il n'est pas nécessaire de faire d'estimations, les résultats ne souffrent donc pas du biais qu'entraîneraient des cas de non-réponse.

Afin d'assurer l'exactitude et la cohérence des résultats de cette enquête, nous les avons rapprochés à ceux d'enquêtes connexes de la Section de l'énergie, notamment l'enquête mensuelle sur la production de pétrole brut et de gaz naturel (no 26-006 au catalogue) et l'enquête mensuelle sur le transport du pétrole par pipe-lines (no 55-001 au catalogue), en ce qui a trait aux déplacements inter-provinciaux, aux importations, aux exportations et aux livraisons faites aux raffineries selon le type de pétrole brut et le mode de livraison.

Les données contenues dans la publication permettent de mesurer l'activité des raffineries de pétrole. L'approvisionnement en pétrole est montré par source; l'utilisation d'autres charges d'alimentation est aussi indiquée. La production de PPR est détaillée entre 17 produits ou groupes de produits. La production de chaque produit est mesurée d'après le rendement "net" (c'est-à-dire après les échanges entre les diverses unités de raffinage), à l'exception de la production de propane et de butanes où une mesure brute est donnée. Les statistiques sur les échanges inter-produits devraient donc principalement refléter les échanges dus à des raisons de marketing, sauf pour le propane et les butanes, ainsi que pour les "autres produits" car ceux-ci incluent les produits non-finis dont l'utilisation finale peut varier.

Les statistiques sur les exportations et les importations de PPR correspondent aux chiffres déclarés par les répondants auxquels ont été ajoutés les exportations et les importations effectuées par des sociétés non-déclarantes à l'enquête sur les PPR. Quand de tels ajustements sont faits, des modifications sont aussi effectués aux chiffres de ventes intérieures. En conséquence, tout l'approvisionnement en PPR par des compagnies non-déclarantes ainsi que toutes exportations effectuées par de telles compagnies sont considérés dans le calcul des ventes intérieures; ainsi, ces ventes devraient être représentatives de la demande canadienne totale de PPR.

A quarterly questionnaire, requesting a detailed breakout by consumer categories of the domestic sales figures shown in this publication, is completed by the same companies that report to the monthly "Refined Petroleum Products" survey. The results of this quarterly survey, together with data for all other energy forms, are published in Catalogue #57-003 "Quarterly Report on Energy Supply - Demand in Canada".

The questionnaire used in the monthly refined petroleum products survey is subject to regular revision to reflect changing technologies, etc. The last such change was effected in 1982. Similarly, the list of respondents is constantly updated to ensure a total coverage of refining operations and a sufficiently wide coverage of the wholesalers/distributors of refined products.

The Canadian Socio-Economic Information Management System (CANSIM), which is Statistics Canada's computerized data bank, contains most of the data presented in this publication from 1973; less detailed information is available for the years 1956 to 1972. Please refer to matrixes 626 to 647. Certain summary information is also found on matrix 10.

Les chiffres publiés dans cette publication constituent une bonne partie des statistiques sur la situation pétrolière canadienne. Un questionnaire trimestriel identifiant les utilisateurs finals des PPR est complété par les mêmes sociétés déclarantes. Les résultats de cette enquête sont publiés, de pair avec un résumé des statistiques comprises dans cette publication et d'autres statistiques sur le pétrole et d'autres produits énergétiques, dans la publication "Bulletin trimestriel - disponibilité et écoulement d'énergie au Canada" (catalogue #57-003).

Au cours de son histoire, l'enquête PPR a été modifiée à plusieurs reprises afin de mieux refléter la réalité des industries du raffinage et de la distribution des PPR. Les derniers changements au questionnaire ont été effectués en 1982. La liste des compagnies soumises à la déclaration peut aussi être révisée; ceci afin de garder un taux de couverture complet sur les activités des raffineries et un taux suffisant sur les activités de distribution des PPR.

Le Système canadien d'information socio-économique (CANSIM), qui est la banque de données informatisées de Statistique Canada, contient presque toutes les statistiques de cette publication à partir de 1973, et sur une base plus réduite pour les données de 1956 à 1972. Prière de consulter les matrices 626 à 647. Certaines informations se trouvent aussi sur la matrice 10.

Definitions

In order to explain the figures appearing in Table 1, we are listing below a set of definitions extracted from the reporting instructions.

Refinery Feedstocks

Line

- 1,2 **Crude and equivalent received.** Receipts of crude oil and equivalent hydrocarbons (condensate and pentanes plus) for refinery consumption or storage, credited to the province in which the refinery is located.
- 4,5 **Inventory of crude.** Contents of refinery tankage; excluding pipeline fill.
- 7 **Crude oil and equivalents charged.** Heavy oil is that with less than 28 API. Synthetic crude oil is that oil extracted from oil sands deposits.
- 8 **Other materials charged.** Materials from petroleum or other sources which are external to the refinery and which are charged to the refinery as inputs.
- 8A **Crude tops.** Portion of crude oil input that remains after a first refinery (e.g., asphalt plant) has extracted the desired heavy products and which portion must be transferred to another refinery for further processing.
- 8B **Crude bottoms.** Portion of crude oil input that remains after a first refinery has extracted the desired light products and which portion must be transferred to another refinery for further processing.
- 8C **LPG's.** That portion of total liquefied petroleum gas receipts (primarily line 8 for the products propane and butanes) that is charged as a refinery input.
- 8D **Natural Gas.** Used as a refinery feedstock (exclude any natural gas used for heating or as fuel). Such natural gas should be expressed in cubic metres of heavy fuel oil equivalent.
- 8E **Lubes for reprocessing.** Lubricating oils and lubricating base stock, etc., to be reprocessed.

Définitions

Afin de préciser le sens de données du tableau 1, nous vous proposons ci-dessous une liste de définitions qui s'inspire des instructions sur la préparation du questionnaire.

Charges d'alimentation des raffineries

Ligne

- 1,2 **Arrivages de pétrole brut et d'équivalents.** Arrivages de pétrole brut et d'hydrocarbures équivalents (condensats et pentanes plus) destinés au raffinage ou au stockage, selon la province où se trouve la raffinerie.
- 4,5 **Stocks de brut.** Contenu des réservoirs des raffineries; exclus le contenu des pipe-lines.
- 7 **Pétrole brut et équivalents introduits.** Le pétrole brut lourd est défini comme étant de densité inférieur à 28 API; le pétrole brut synthétique comme étant le pétrole extrait des dépôts de sables bitumineux.
- 8 **Autres matières utilisées.** Matières d'origine pétrolière ou d'autres sources, provenant de l'extérieur de la raffinerie et utilisées comme intrants au raffinage.
- 8A **Produits de la décantation.** Résidu obtenu du pétrole brut introduit dans, par exemple, une raffinerie d'asphalte, après l'extraction des éléments lourds, et qui doit être transféré à une autre raffinerie pour y subir d'autres traitements.
- 8B **Résidus de brut.** Résidu obtenu du pétrole brut introduit dans une raffinerie après l'extraction des éléments légers, et qui doit être transféré à une autre raffinerie pour y subir d'autres traitements.
- 8C **GPL.** La partie du total des arrivages de gaz de pétrole liquéfiés (voir principalement la ligne 8 pour les produits propane et butane) qui est utilisée comme intrant au raffinage.
- 8D **Gaz naturel.** Utilisé comme alimentation au processus de raffinage (exclure tous les volumes de ce gaz utilisés pour chauffage ou comme carburant). Ce genre de gaz naturel doit être exprimé en mètres cubes comparativement à l'équivalent du mazout lourd.
- 8E **Lubrifiants recyclables.** Huiles de lubrification, huiles de base, etc., pour le retraitement.

8F **Other feedstocks.** Other materials used e.g. additives (lead), etc. Also includes partially refined products from sources external to the refinery.

10 **Refinery losses.** Volumetric gain between refinery input of raw materials and output of finished product, due to the fact that a greater volume of finished product (whose specific gravity is lighter than material input run to stills) is produced.

Refined Products

1 **Production.** Measured at a "net yield" level, i.e. after exchanges between refinery processes (see explanatory notes).

2 **Interproduct transfers.** Only those exchanges required, for example, for marketing purposes (see explanatory notes).

2A **Of which to Petro-chemicals.** Portion of the inter-product transfers line which is transferred as feedstock to the product "Petro-chemical feedstocks". This is a non-additive line.

4 **Transfers to refinery feedstock.** Previously refined products, partially refined products and other materials used which are to be reprocessed through the refinery. Such materials are from sources external to the refinery. This line should equal line 12 of other materials charged as feedstock.

10 **From non-reporting companies.** Receipts from non-reporting companies (those not included in the list of reporting companies on page 104). All LPG receipts from gas processing plants are shown on this line; such LPG's may be used for refinery charge (see line 4 above) or for gasoline blending, petrochemical feedstocks, etc.

11 **From Reporting companies.** Receipts from companies reporting to the survey.

12 **To reporting companies.** Deliveries to companies reporting to the survey.

Note: the two previous items cover quantities emanating from sales agreements, processing agreements, exchanges, loans, etc.

8F **Autres charges d'alimentation.** Autres matières utilisées telles les additifs (par exemple le plomb), etc. Inclus aussi des produits pétroliers partiellement raffinés de source externe à la raffinerie.

10 **Pertes en raffinerie.** Gain volumétrique entre les matières premières introduites et le rendement en produits finis. Les raffineries fabriquent des produits finis d'un volume plus considérable mais d'un poids spécifique moins élevé que ceux des quantités introduites.

Produits raffinés:

1 **Production.** Mesurée d'après le rendement "net", c'est-à-dire après les échanges entre les diverses unités de raffinage (voir les renseignements généraux).

2 **Échanges inter-produits.** Seulement les échanges nécessaires, par exemple, pour raisons de marketing (voir les renseignements généraux).

2A **Portion pour pétrochimiques.** Partie du poste "échanges inter-produits" qui est transférée comme charges d'alimentation au produit "charges pétrochimiques". Cette ligne n'entre pas dans le calcul des ventes nettes.

4 **Retour pour alimentation des raffineries.** Produits précédemment raffinés, produits partiellement raffinés et autres matières utilisées qui vont être traités de nouveau pour obtenir des produits pétroliers raffinés. Ces matières doivent provenir de sources extérieures à la raffinerie. Cette ligne doit égaler la ligne 12 de la section des charges d'alimentation des raffineries.

10 **Arrivages des sociétés non-déclarantes.** Arrivages en provenance des sociétés non-déclarantes (non-incluses dans la liste des sociétés déclarantes de la page 104). Tous les arrivages de GLP en provenance d'usines de traitement du gaz naturel sont montrés à cette ligne; de tels arrivages peuvent être utilisés comme intrants au raffinage (voir la ligne 4 ci-dessus) ou comme mélange pour l'essence, ou comme charges pétrochimiques, etc.

11 **Arrivages des sociétés déclarantes.** Arrivages en provenance des sociétés déclarantes à l'enquête.

12 **Expéditions aux sociétés déclarantes.** Expéditions aux sociétés déclarantes à l'enquête.

Nota: les deux postes précédents tiennent compte des accords de ventes, de traitements, d'échanges, de prêts, etc.

14 **Own consumption.** All refined products used in company operations (refining, marketing, etc.).

15 **Domestic sales.** Sales by reporting companies, exclusive of exports and sales to other reporting companies, and adjusted for exports and imports by non-reporting companies (see Explanatory Notes above). This line is the mathematical result of the preceding lines and is derived by adding lines 1,2,5,7,8,9,10 (of preceding month), and subtracting lines 3,6,11,12, 13,14 and 15.

16 **For Propane and Butanes only:**

Total export (N.E.B. 145). Total of the exports as reported on form 145 of the National Energy Board (includes exports from both petroleum refineries and natural gas processing plants).

14 **Auto consommation.** Toutes les quantités de produits pétroliers utilisées dans les opérations des sociétés (raffinage, marketing, etc.).

15 **Ventes intérieures.** Ventes par les sociétés répondantes, excluant les exportations et les ventes aux autres sociétés soumises à la déclaration; comprend aussi les ajustements pour tenir compte des exportations et des importations effectuées par les compagnies non-déclarantes (voir les renseignements généraux). Cette ligne est le résultat mathématique des lignes précédentes et est calculée par l'addition des lignes 1,2,5,7,8,9,10 (du mois précédent), et la soustraction des lignes 3,6,11,12,13,14 et 15.

16 **Pour propane et butanes seulement:**

Total des exportations (O.N.E. 145). Total des exportations selon le questionnaire 145 de l'Office national de l'énergie (inclus les exportations des raffineries de pétrole et celles des usines de traitement de gaz naturel).

List of Reporting Companies**Refiners**

Chevron Canada Ltd.
Consumers' Co-operative Refineries Ltd.
- Newgrade Energy Inc.
Esso Petroleum Ltd.
Husky Oil Ltd.
Irving Oil Ltd.
Moose Jaw Asphalt Ltd.
Newfoundland Processing Ltd.
Novacor Chemicals (Canada) Ltd.
Parkland Refining Ltd.
Petro-Canada Products Inc.
Shell Canada Ltd.
Sunoco Inc.
Ultramar Canada Inc.

Distributors

Canadian Turbo Inc.
Castrol Canada Inc.
Le Groupe Pétrolier Olco Inc.
Pétroles Norcan Inc.
Sipco Oil Limited
Universal Terminals Ltd.
Whitepass Transportation Ltd.

Liste des sociétés soumises à la déclaration**Raffineurs**

Chevron Canada Ltd.
Consumers' Co-operative Refineries Ltd.
- Newgrade Energy Inc.
Esso Petroleum Ltd.
Husky Oil Ltd.
Irving Oil Ltd.
Moose Jaw Asphalt Ltd.
Newfoundland Processing Ltd.
Novacor Chemicals (Canada) Ltd.
Parkland Refining Ltd.
Petro-Canada Products Inc.
Shell Canada Ltd.
Sunoco Inc.
Ultramar Canada Inc.

Distributeurs

Canadian Turbo Inc.
Castrol Canada Inc.
Le Groupe Pétrolier Olco Inc.
Pétroles Norcan Inc.
Sipco Oil Limited
Universal Terminals Ltd.
Whitepass Transportation Ltd.



BON DE COMMANDE

Publications de Statistique Canada

Ca OOS

STATISTICS CANADA LIBRARY
BIBLIOTHÈQUE STATISTIQUE CANADA



1010133684

POSTEZ À :
**Vente des publications
Statistique Canada
Ottawa (Ontario) K1A 0T6**

(En caractères d'imprimerie s.v.p.)

Entreprise _____
Service _____
À l'attention de _____
Adresse _____
Ville _____ Province _____
Code postal _____ Tél. _____

TÉLECOPIEZ À : (613) 951-1584
Le bon télécopié tient lieu de commande originale. Veuillez ne pas envoyer de confirmation.

MODALITES DE PAIEMENT

Numéro d'ordre d'achat *(inclure s.v.p.)* _____
 Paiement inclus _____ \$
 Envoyez-moi la facture plus tard (max. 500 \$)

Portez à mon compte : MasterCard VISA

N° de compte _____
Date d'expiration _____

Signature _____
Numéro de référence du client _____

Numéro au catalogue	Titre	Édition demandée	Abonnement annuel ou prix de la publication			Qté	Total \$
			Canada \$	Etats-Unis \$ US	Autres pays \$ US		
DATE DUE							
TOTAL							
TPS (7 %)							
TOTAL GÉNÉRAL							

Le cheque ou mandat-poste doit être fait à l'ordre du Releveur général du Canada - Publications. Les clients canadiens paient en dollars canadiens; les clients à l'étranger paient le montant total en dollars US tirés sur une banque américaine.

THE MARKET RESEARCH HANDBOOK 1992

The fastest way to get off to a good start!

Brainstorming with your colleagues produces some great marketing ideas. But which ones will you use? The **Market Research Handbook 1992** can help you narrow your options before you commit any more time and resources to developing your strategy.

This handbook is the most comprehensive statistical compendium on Canadian consumers and the businesses that serve them.

It helps you to identify, define and locate your target markets.

Looking for . . .

. . . socio-economic and demographic profiles of 45 urban areas?

. . . revenue and expenditure data for retailers and small businesses?

The **Market Research Handbook 1992** has it all . . . and more. It provides information on:

- personal spending
- size and composition of households
- wages and salaries
- investment in Canadian industries
- labour force in various industries
- industry and consumer prices

It has been one of our bestsellers since 1977 for the simple reason that it offers such a range and depth of market data. Save time and money when you're looking for data or data sources, keep the **Market Research Handbook 1992** close at hand for easy reference.

The **Market Research Handbook 1992** (Cat. no. 63-224) is \$94 (plus 7 % GST) in Canada, US\$113 in the United States and US\$132 in other countries.

To order, write to Publication Sales, Statistics Canada, Ottawa, Ontario, K1A 0T6 or contact the nearest Statistics Canada Reference Centre listed in this publication.

For faster service fax your order to 1-613-951-1584. Or call toll-free 1-800-267-6677 and use your VISA or MasterCard.

LE RECUEIL STATISTIQUE DES ÉTUDES DE MARCHÉ 1992

Pour partir du bon pied!

Des séances de remue-méninges jaillissent d'excellentes idées de commercialisation. Mais lesquelles choisir? Le **Recueil statistique des études de marché 1992** peut vous faciliter les choix avant que vous n'engagiez plus de temps et de ressources à l'élaboration de votre stratégie.

Ce recueil statistique est le plus exhaustif qui soit sur les consommateurs canadiens et les entreprises qui les servent. Il vous aide à définir et situer vos marchés cibles.

Vous cherchez . . .

. . . des profils socio-économiques et démographiques de 45 régions urbaines?

. . . des données sur les recettes et les dépenses de détaillants et de petites entreprises?

Le **Recueil** contient tout cela . . . et plus encore :

- dépenses personnelles
- taille et composition des ménages
- traitements et salaires
- investissements par secteur d'activité économique
- population active par secteur d'activité
- prix de l'industrie et de la consommation

Si c'est l'un de nos succès depuis 1977, c'est parce qu'il vous renseigne en long et en large sur le marché. Pour économiser temps et argent, vous ne sauriez vous en passer.

Le **Recueil statistique des études de marché 1992** (n° 63-224 au catalogue) coûte 94 \$ (TPS de 7% en sus) au Canada, 113 \$ US aux États-Unis et 132 \$ US dans les autres pays.

Pour commander, veuillez écrire à Vente des publications, Statistique Canada, Ottawa (Ontario), K1A 0T6 ou communiquer avec le Centre de consultation de Statistique Canada le plus près (voir la liste figurant dans la présente publication).

Pour un service plus rapide, commandez par télécopieur au 1-613-951-1584. Ou composez sans frais le 1-800-267-6677 et utilisez votre carte VISA ou MasterCard.



DID YOU KNOW...

THAT CANADIAN EXPORTS OF NATURAL GAS IN 1990 WERE 80% HIGHER THAN IN 1980?

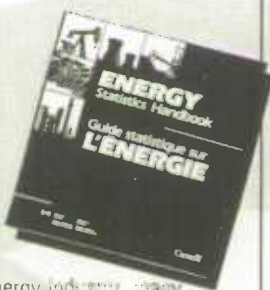

Due to the unpredictable nature of the energy industry, many reference publications are outdated by the time they're published. Not this one! With the certainty of change in the energy picture, you need a source that remains current and complete.

The *Energy Statistics Handbook* is the most complete source of detailed information on the energy field. This publication is designed to work for you! Your subscription includes:

- An attractive, easy-to-use binder — keep it on your bookshelf or beside your telephone.
- Section dividers to organize the monthly updates which enable you to rapidly access the facts you need.
- A monthly 200-page update from Statistics Canada that ensures your facts are the most recently released for this rapidly changing sector.

Data is organized by energy type: total energy, petroleum, natural gas, electricity, uranium and coal. Additional sections include prices and conversion factors. Along with up-to-date information, you'll find historical data going back 10 years, so you can compare trends over time.

Executives, research and development professionals and environmentalists use the *Energy Statistics Handbook* to add authority to their industry analysis, plans and corporate reports.

Subscribe to the *Energy Statistics Handbook* today!

The *Energy Statistics Handbook* (Cat. #10-602) is \$300 in Canada, US\$360 in the United States and US\$420 in other countries.



Write to:

Publication Sales
Statistics Canada
Ottawa, Ontario K1A 0T6.

If more convenient, fax your order to **(613) 951-1584**. Or contact your local Statistics Canada Reference Centre listed in this publication.

For faster ordering, call **1-800-267-6677** and use your VISA, MasterCard or Purchase Order number.

SAVIEZ-VOUS...

QUE LES EXPORTATIONS CANADIENNES DE GAZ NATUREL ÉTAIENT 80 % PLUS ÉLEVÉES EN 1990 QU'EN 1980?

En raison de la nature imprévisible de l'industrie de l'énergie, de nombreuses publications de référence sur le sujet sont déjà périmées lorsqu'elles paraissent. Mais pas celle-ci! Le monde de l'énergie est en constante évolution, aussi vous avez besoin d'une source de référence qui soit toujours d'actualité et complète.

Le *Guide statistique de l'énergie* est la source la plus complète de renseignements exacts sur le domaine de l'énergie. Cette publication est conçue pour travailler pour vous! Votre abonnement comprend :

- Un classeur attrayant et facile à consulter — vous pouvez le garder dans votre bibliothèque ou à côté de votre téléphone;
- Des sections ordonnées selon les mises à jour mensuelles, ce qui vous permet de trouver rapidement les faits dont vous avez besoin;
- Une mise à jour mensuelle de 200 pages de Statistique Canada qui vous assure d'avoir en main les faits les plus récents qui soient sur ce secteur qui change continuellement.

Les données sont classées selon le type d'énergie : l'énergie totale, le pétrole, le gaz naturel, l'électricité, l'uranium et le charbon. D'autres sections traitent des prix et des facteurs de conversion. En plus d'une information actuelle, vous y trouverez des données historiques des dix dernières années, afin que vous puissiez comparer les tendances à travers le temps.

Les cadres, les professionnels de la recherche et du développement et les écologistes utilisent le *Guide statistique de l'énergie* pour ajouter du poids à leur analyse de l'industrie, leurs projets et à leurs rapports de société.

Abonnez-vous dès aujourd'hui au *Guide statistique de l'énergie*!

Le *Guide statistique de l'énergie* (N° 10-602 au Cat.) coûte 300\$ au Canada, 360 \$ US aux États-Unis et 420 \$ US dans les autres pays.

Écrivez à :

Vente des publications
Statistique Canada
Ottawa (Ontario) K1A 0T6

Ou encore, télécopiez votre commande au **(613) 951-1584**. Ou communiquez avec le Centre régional de consultation de Statistique Canada de votre localité. La liste apparaît dans la publication.

Pour commander plus rapidement, composez le **1-800-267-6677** et utilisez votre compte VISA ou MasterCard, ou votre numéro de bon de commande.